

EVOLUCIÓN DE LOS PRINCIPALES INDICADORES DE LA GESTIÓN DEL SAAD

Informe mensual a 30 de abril de 2026

Contenido

1. NOTA METODOLÓGICA	2
NOTA METODOLÓGICA.....	3
2. RESUMEN DE LAS PRINCIPALES VARIABLES A NIVEL NACIONAL	7
RESUMEN DE LAS PRINCIPALES VARIABLES A NIVEL NACIONAL	8
3. RESUMEN DE LAS PRESTACIONES A NIVEL NACIONAL	10
4. RESUMEN DE LAS PRINCIPALES VARIABLES POR COMUNIDAD AUTÓNOMA.....	12
5. TIEMPOS MEDIOS DE RESOLUCIÓN	18
5.1.- TIEMPO MEDIO DE GESTIÓN DE RESOLUCIÓN EN DÍAS	19
5.2.- TIEMPO MEDIO DE GESTIÓN DESDE LA SOLICITUD HASTA LA RESOLUCIÓN DE GRADO, EN DÍAS, POR CCAA.....	21
5.3.- TIEMPO MEDIO DE LA GESTIÓN DESDE LA RESOLUCIÓN DE GRADO HASTA LA RESOLUCIÓN DE PRESTACIÓN, EN DÍAS, POR CCAA.	22
5.4.- TIEMPO MEDIO DE GESTIÓN DESDE LA SOLICITUD HASTA LA RESOLUCIÓN DE PRESTACIÓN, EN DÍAS, POR CCAA.	23
6. SITUACIÓN DE LA LISTA DE ESPERA A NIVEL NACIONAL.....	24
7. SITUACIÓN DE LA LISTA DE ESPERA POR COMUNIDAD AUTÓNOMA	26
7.1.- SOLICITUDES SIN RESOLUCIÓN DE GRADO CON MÁS DE 6 MESES DE ANTIGÜEDAD Y SIN MOTIVO DE EXCLUSIÓN.	27
7.2.- BENEFICIARIOS SIN PRESTACIÓN CON MÁS DE 6 MESES DE ANTIGÜEDAD Y SIN MOTIVO DE EXCLUSIÓN.	28
7.3.- BENEFICIARIOS CON PRESTACIÓN NO EFECTIVA CON MÁS DE 6 MESES DE ANTIGÜEDAD Y SIN MOTIVO DE EXCLUSIÓN.	29
7.4.- LISTA DE ESPERA TOTAL:	30

1

1. Nota metodológica



Nota metodológica

Las variables objeto de estudio son las solicitudes, resoluciones de grado, resoluciones de grado con derecho a prestación y personas beneficiarias con prestación reconocida. Los datos proporcionados son en valores absolutos (número) y en porcentajes.

Las variables de clasificación son el grado de dependencia de las resoluciones de grado, el tipo de prestación y el ámbito geográfico.

- **Solicitudes**

Persona que solicita la valoración del grado de dependencia según lo establecido en la Ley 39/2006. Se contabilizan las solicitudes vigentes en la fecha de referencia, es decir, que no hayan sido dadas de baja (por fallecimiento, desistimiento, caducidad u otras causas) por las Comunidades Autónomas y Direcciones Territoriales de Ceuta y Melilla. Entre ellas, sí se contabilizan aquellas con resoluciones de grado “Sin grado” que no estén fallecidas.

- **Resoluciones de grado**

Es el número de personas que tienen una resolución de grado vigente en la fecha de referencia, cualquiera que sea el grado/nivel o grado reconocido (incluido el “Sin grado”), que no hayan sido dadas de baja (por fallecimiento, desistimiento, caducidad u otras causas) por las Comunidades Autónomas y Direcciones Territoriales de Ceuta y Melilla. Entre ellas, sí se contabilizan aquellas con resoluciones de grado “Sin grado” que no estén fallecidas.

- **Resoluciones de grado con derecho**

Son aquellas resoluciones de grado vigentes en la fecha de referencia, incluida en: Grado III, Grado III Nivel 2, Grado III Nivel 1, Grado II, Grado II Nivel 2, Grado II Nivel 1, Grado I, Grado I Nivel 2 o Grado I Nivel 1. Es decir, todas las resoluciones de grado vigentes excepto las “Sin grado”.

- **Solicitudes pendientes de resolución de grado**

Se trata de aquellas solicitudes vigentes menos el número de resoluciones de grado vigentes. Este concepto incluye:

- *Tiempo de espera*: Es el tiempo que lleva una persona solicitante pendiente de su primera resolución de grado, el cual se cuenta desde la fecha de solicitud. Se clasifican en más de 6 meses o menos de 6 meses esperando esa resolución de grado.
- *Motivo de exclusión no imputable a la administración*:
 - Con motivo de exclusión: Aquellas solicitudes que están pendientes de su primera resolución de grado por causas **no** imputables a la administración.



- Sin motivo de exclusión: Aquellas solicitudes que están pendientes de su primera resolución de grado por causas imputables a la administración.

- Beneficiarios con prestación (efectiva o no)

Es el número de personas que ya tienen una resolución de Programa Individual de Atención (PIA), sean o no efectivas las prestaciones contenidas en el PIA (con fecha de efectos vigente). Las causas de que las prestaciones aún no sean efectivas pueden ser ajenas a la Administración.

Cuando se habla de prestación efectiva es aquella resolución de prestación que no tiene fecha de efectos pues en el momento en que dicta la resolución aún no se conoce cuando va a ser efectiva dicha prestación.

La resolución de PIA recoge las modalidades de intervención más adecuadas a la persona en función de los recursos previstos en la resolución para su grado/nivel de dependencia.

- Beneficiarios sin prestación

Se calcula como el número de personas con resolución de grado con derecho a prestación menos el número de personas con resolución de PIA. Este concepto incluye:

- *Tiempo de espera*: Es el tiempo que lleva una persona con resolución de grado con derecho a prestación pendiente de su primera resolución de PIA, el cual se cuenta desde la fecha de solicitud. Se clasifican en más de 6 meses o menos de 6 meses esperando esa resolución de PIA.
- *Motivo de exclusión no imputable a la administración*:
 - Con motivo de exclusión: Aquellas personas con resolución de grado con derecho a prestación que están pendientes de su primera resolución de PIA por causas **no** imputables a la administración.
 - Sin motivo de exclusión: Aquellas personas con resolución de grado con derecho a prestación que están pendientes de su primera resolución de PIA por causas imputables a la administración.

- Prestaciones

Consideramos prestación cualquiera de los servicios incluidos en el catálogo de la Ley de dependencia, asociado a un beneficiario con derecho a prestación, que está vigente en la fecha de referencia y que sea efectiva, es decir, que tenga “fecha de efectos” vigente. El catálogo de prestaciones incluye:

- *Servicio de Prevención de dependencia y Promoción de Autonomía Personal*:



- *Servicio de Teleasistencia:*
- *Servicio de Ayuda a Domicilio:*
- *Servicio de Centro de Día o de Noche:*
- *Servicio de Atención Residencial:*
- *Prestación económica Vinculada al servicio:* La prestación económica vinculada al servicio tiene los siguientes subtipos:
 - Prestación económica vinculada al servicio de Prevención de dependencia y Promoción de Autonomía Personal
 - Prestación económica vinculada al servicio de teleasistencia
 - Prestación económica vinculada al servicio de ayuda a domicilio
 - Prestación económica vinculada al servicio de centro de día o de noche
 - Prestación económica vinculada al servicio de atención residencial
 - Prestación Económica de Cuidados en el entorno familiar:
 - Prestación Económica de Asistencia Personal.
- **Tiempos medios de gestión**
 - Tiempo medio de gestión desde la solicitud hasta la resolución de prestación: tiempo medio que transcurre desde la solicitud hasta la resolución de prestación. Para calcularlo sólo se tiene en cuenta la primera resolución de prestación de cada persona solicitante.
 - Tiempo medio de gestión desde la solicitud hasta la resolución de grado: tiempo medio que transcurre desde la solicitud hasta la resolución de grado. Para calcularlo sólo se tiene en cuenta la primera resolución de grado de cada persona solicitante.
 - Tiempo medio de gestión desde la resolución de grado hasta la resolución de prestación: tiempo medio que transcurre desde la resolución de grado hasta la resolución de prestación. Para calcularlo sólo se tiene en cuenta la primera resolución de prestación de cada persona solicitante.



- Lista de espera total

Se entiende por Lista de espera total como la suma de:

- Solicitudes pendientes de resolución de grado con más de 6 meses de antigüedad y sin motivo de exclusión: aquellas personas que habiendo solicitado la dependencia hace más de 6 meses, aún no se les ha resuelto el grado y no se ha justificado de manera alguna el motivo.
- Beneficiarios con prestación no efectiva con más de 6 meses de antigüedad y sin motivo de exclusión: aquellas personas que habiendo solicitado la dependencia hace más de 6 meses, se les ha reconocido una resolución de grado y una resolución de prestación, pero las prestaciones contenidas en esta última aun no son efectivas.
- Beneficiarios sin prestación con más de 6 meses de antigüedad y sin motivo de exclusión: aquellas personas que habiendo solicitado la dependencia hace más de 6 meses, se les ha reconocido una resolución de grado, pero no una resolución de prestación, y no se ha justificado de manera alguna el motivo.



2

2. Resumen de las principales variables a nivel nacional



Resumen de las principales variables a nivel nacional

	Número							30 de abril de 2026						
	31/12/2020	31/12/2021	31/12/2022	31/12/2023	31/12/2024	31/12/2025	30/04/2026	Tv mensual.		Tv anual. 30/04/26 respecto a 30/04/25		Tasa var. 30/04/26 respecto a 31/12/20		
								%	Num	%	Num	%	Num	
Solicitudes	1.850.950	1.892.604	1.982.018	2.061.372	2.165.648	2.326.315	2.369.143		0,6%	13.873	7,2%	158.516	28,0%	518.193
Resoluciones de grado	1.709.394	1.768.008	1.850.208	1.944.185	2.037.769	2.217.055	2.252.381		0,7%	15.827	8,3%	171.994	31,8%	542.987
Sin grado	352.921	352.430	359.348	377.078	401.012	432.686	428.410		0,0%	142	4,6%	18.651	21,4%	75.489
Resoluciones de grado con derecho	1.356.473	1.415.578	1.490.860	1.567.107	1.636.757	1.784.369	1.823.971		0,9%	15.685	9,2%	153.343	34,5%	467.498
Grado I	473.559	487.549	515.590	543.298	591.643	669.801	689.847		1,0%	6.765	12,3%	75.514	45,7%	216.288
Grado II	506.355	529.632	560.619	592.130	612.870	659.166	672.485		0,8%	5.122	8,0%	49.770	32,8%	166.130
Grado III	376.559	398.397	414.651	431.679	432.244	455.402	461.639		0,8%	3.798	6,5%	28.059	22,6%	85.080
Solicitudes pendientes de resolución de grado	141.556	124.596	131.810	117.187	127.879	109.260	116.762		-1,6%	-1.954	-10,3%	-13.478	-17,5%	-24.794
Menos de 6 meses *	-	66.095	68.423	54.677	50.013	53.228	63.719		-1,8%	-1.191	0,8%	513	-	-
Más de 6 meses con motivo de exclusión *	-	2	148	145	2.129	1.829	2.569		12,5%	286	28,7%	573	-	-
Más de 6 meses sin motivo de exclusión * (1)	-	58.499	63.239	62.365	75.737	54.203	50.474		-2,0%	-1.049	-22,4%	-14.564	-	-
Beneficiarios con resolución de PIA	1.124.230	1.222.142	1.313.437	1.411.866	1.518.424	1.677.042	1.708.812		0,8%	14.201	10,7%	164.913	52,0%	584.582
Grado I	337.667	378.893	419.029	459.833	525.352	608.536	624.020		1,0%	6.075	14,5%	79.024	84,8%	286.353
Grado II	443.395	474.372	508.082	544.804	578.248	628.063	638.686		0,7%	4.527	9,2%	53.905	44,0%	195.291
Grado III	343.168	368.877	386.326	407.229	414.824	440.443	446.106		0,8%	3.599	7,7%	31.984	30,0%	102.938
Beneficiarios con prestación efectiva *	1.084.209	1.177.484	1.290.608	1.387.863	1.494.311	1.635.462	1.669.092		0,8%	13.646	9,9%	150.724	53,9%	584.883
Beneficiarios con prestación no efectiva *	40.021	44.658	22.829	24.003	24.113	41.580	39.720		1,4%	555	55,6%	14.189	-0,8%	-301
Menos de 6 meses	20.144	21.990	9.025	9.949	6.630	24.742	21.705		-1,4%	-313	120,5%	11.861	7,7%	1.561
Más de 6 meses con motivo de exclusión	40	7.299	4.646	5.123	6.456	9.109	9.197		4,7%	413	51,7%	3.134	22892,5%	9.157
Más de 6 meses sin motivo de exclusión (2)	19.837	15.369	9.158	8.931	11.027	7.729	8.818		5,4%	455	-8,4%	-806	-55,5%	-11.019
Beneficiarios sin prestación	232.243	193.436	177.423	155.241	118.333	107.327	115.159		1,3%	1.484	-9,1%	-11.570	-50,4%	-117.084
Menos de 6 meses *	-	20.098	19.810	18.153	14.343	13.499	18.652		3,1%	564	15,7%	2.531	-	-
Más de 6 meses con motivo de exclusión *	-	4.848	5.317	3.628	3.592	3.067	3.711		15,1%	487	10,0%	337	-	-
Más de 6 meses sin motivo de exclusión * (3)	-	168.490	152.296	133.459	100.398	90.761	92.796		0,5%	433	-13,5%	-14.438	-	-
Lista de espera total (1)+(2)+(3)	-	242.358	224.693	204.755	187.162	152.693	152.088		-0,1%	-161	-16,4%	-29.808	-	-

* No hay dato el 31/12/2019 porque en ese momento no se distinguía entre prestación efectiva y no efectiva.

12,8%



Evolución SAAD 2021-2026

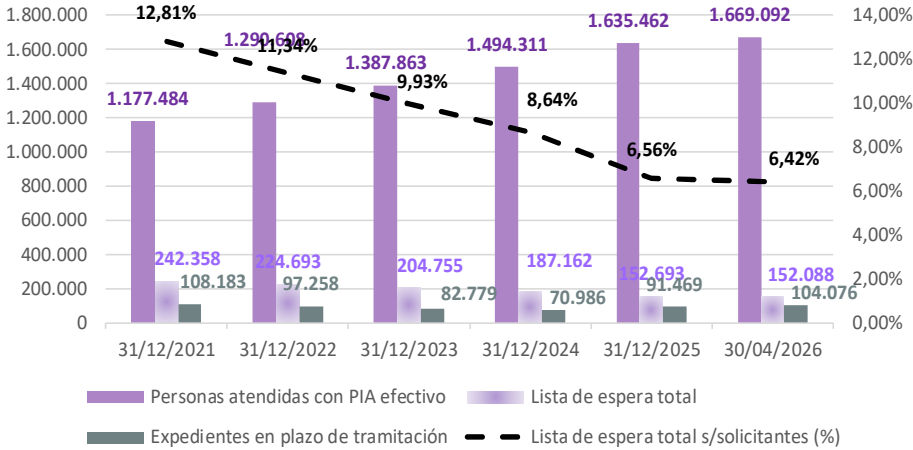

Gestión de la dependencia: principales indicadores

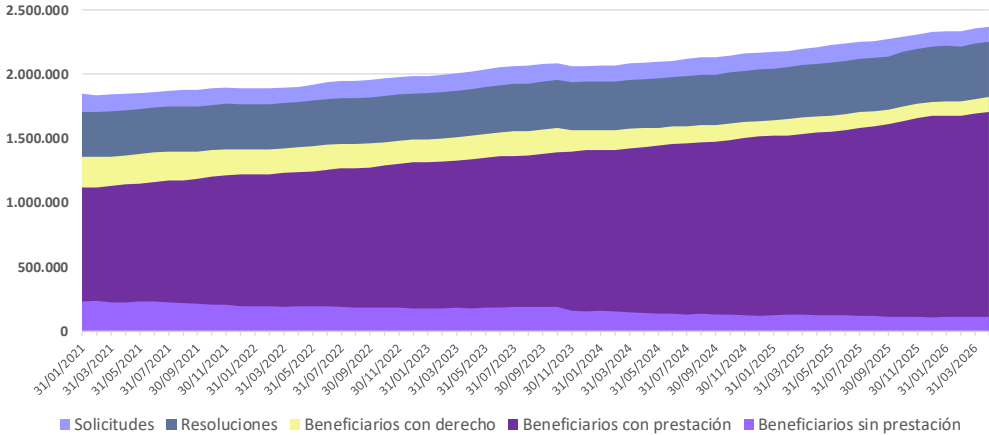

Principales indicadores (Tasa de variación anual %)

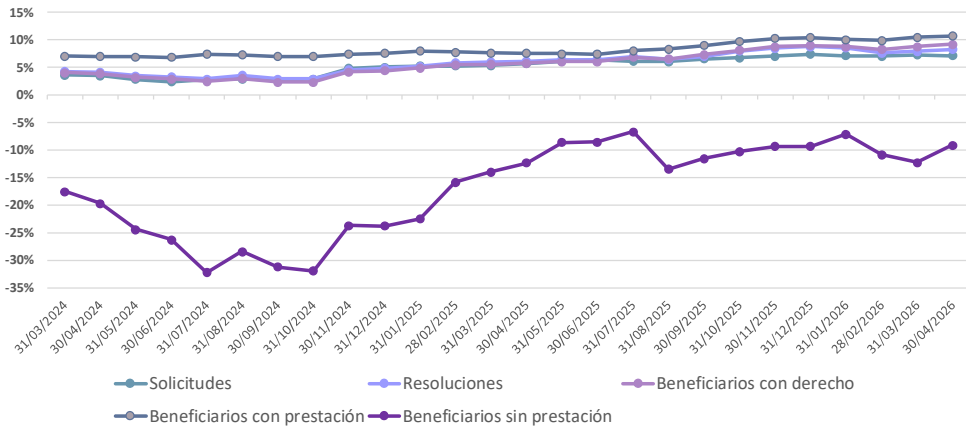

3

3. Resumen de las prestaciones a nivel nacional



	Número							30 de abril de 2026					
	31/12/2020	31/12/2021	31/12/2022	31/12/2023	31/12/2024	31/12/2025	30/04/2026	Tv mensual.		Tv anual. 30/04/26 respecto a 30/04/25		Tasa var. 30/04/26 respecto a 31/12/20	
								%	Num	%	Num	%	Num
Prestaciones	1.427.207	1.569.205	1.727.429	1.906.051	2.125.145	2.391.346	2.463.662	1,1%	26.174	13,8%	299.585	72,6%	1.036.455
Preven. Dep. y Promo. A. Personal	61.411	62.214	65.642	69.697	78.342	79.376	81.975	1,5%	1.203	8,1%	6.175	33,5%	20.564
Teleasistencia	254.644	292.469	351.993	427.677	524.561	628.736	659.786	1,5%	9.514	21,6%	117.240	159,1%	405.142
Ayuda a Domicilio	253.202	291.129	322.595	343.152	357.497	395.421	406.880	0,7%	2.682	13,0%	46.756	60,7%	153.678
Centros Día/Noche	88.465	91.795	97.929	104.917	110.349	110.896	111.632	0,5%	507	2,9%	3.168	26,2%	23.167
Atención Residencial	156.437	169.990	175.956	181.817	184.545	185.779	188.002	1,0%	1.800	3,3%	6.043	20,2%	31.565
PE Vinculada al Servicio	154.547	170.517	187.214	210.403	222.787	242.900	242.168	0,6%	1.549	9,5%	20.981	56,7%	87.621
PEV al Serv. P.A.P.D	11.820	15.678	19.892	22.322	24.661	29.701	31.202	1,2%	371	21,8%	5.586	164,0%	19.382
PEV al Servicio de Teleasistencia	293	388	233	197	255	455	571	3,1%	17	99,0%	284	94,9%	278
PEV al Servicio de Ayuda a domicilio	46.805	56.289	61.732	67.194	67.576	71.028	71.137	0,7%	496	11,1%	7.098	52,0%	24.332
PEV al Servicio de Centros Día/Noche	24.374	23.330	22.270	27.295	30.196	33.701	32.690	-0,9%	-283	5,9%	1.811	34,1%	8.316
PEV al Serv. de Atención residencial	71.239	74.832	83.087	93.395	100.099	108.015	106.568	0,9%	948	6,2%	6.202	49,6%	35.329
PEV a Servicio no identificado	16	0	0	0	0	0	0	-	0	-	0	-100,0%	-16
PE Cuidados Familiares	450.517	482.545	517.053	558.234	636.030	735.889	760.432	1,2%	8.679	14,7%	97.728	68,8%	309.915
PE Asistencia Personal	7.984	8.546	9.047	10.154	11.034	12.349	12.787	1,9%	240	13,2%	1.494	60,2%	4.803
Nº de prestaciones por beneficiario	1,27	1,28	1,32	1,35	1,40	1,43	1,44	0,2%	0,00	2,9%	0,04	13,6%	0,17

Prestaciones por grupos

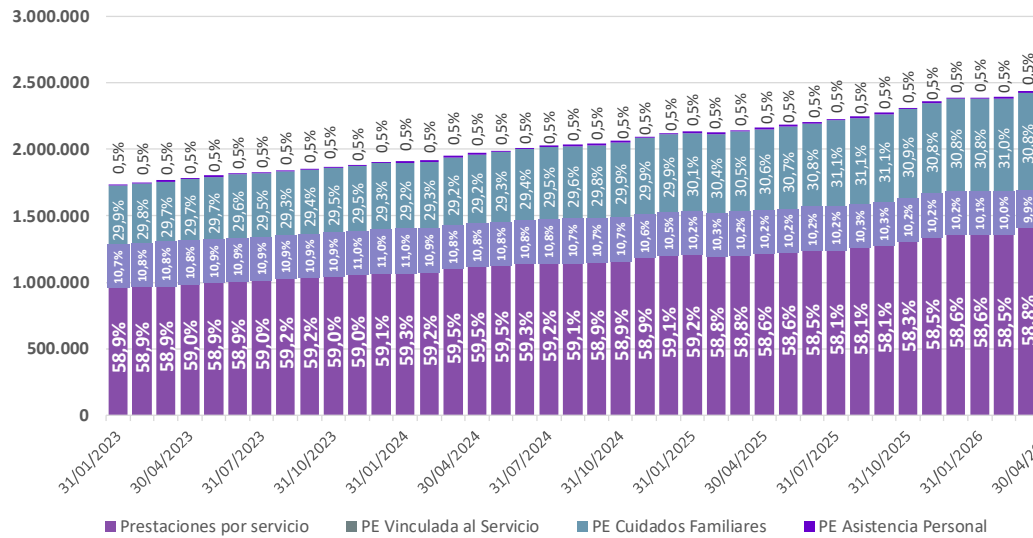

Prestaciones por grupos (Tasa de variación anual %)

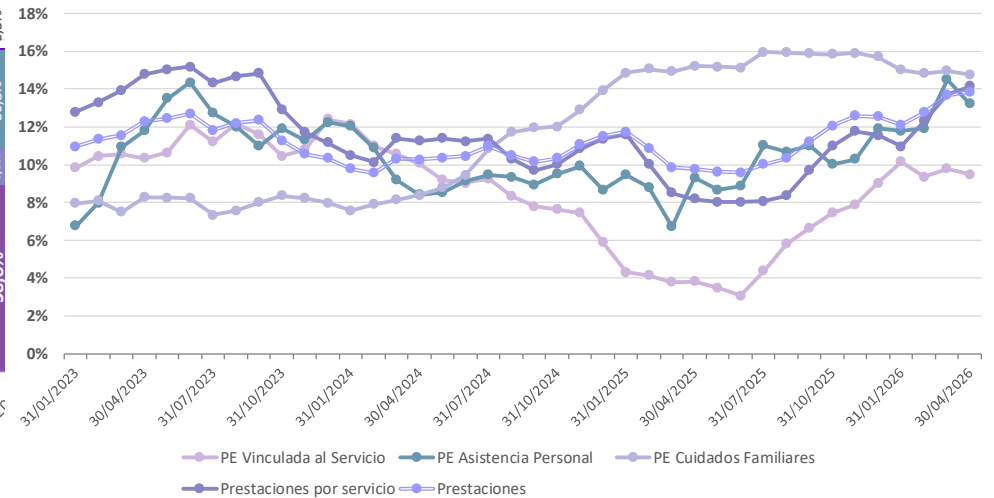

4

4. Resumen de las principales variables por Comunidad Autónoma



CCAA	SOLICITUDES													
	Número							Tv mensual		Tv anual. 30/04/26 respecto a 30/04/25		Tasa var. 30/04/26 respecto a 31/12/20		
	31/12/2020	31/12/2021	31/12/2022	31/12/2023	31/12/2024	31/12/2025	30/04/2026	%	Num	%	Num	%	Num	
Andalucía	396.745	402.114	422.621	420.976	423.377	456.133	468.929	-0,2%	-772	10,6%	44.845	18,2%	72.184	
Aragón	47.953	48.669	51.170	54.128	57.909	61.425	62.360	0,5%	339	6,2%	3.667	30,0%	14.407	
Asturias, Principado de	39.355	41.002	43.882	46.871	51.282	50.073	50.583	0,6%	282	-2,8%	-1.480	28,5%	11.228	
Balears, Illes	32.836	35.355	39.461	43.584	46.233	50.646	50.269	-1,4%	-689	6,3%	2.982	53,1%	17.433	
Canarias	54.714	58.012	57.712	63.120	75.761	79.243	84.865	1,1%	914	11,2%	8.540	55,1%	30.151	
Cantabria	25.356	23.258	23.164	23.876	23.556	23.795	25.170	0,6%	156	7,7%	1.790	-0,7%	-186	
Castilla y León	140.933	142.154	146.929	156.550	160.725	162.682	161.359	0,4%	677	0,2%	283	14,5%	20.426	
Castilla - La Mancha	84.968	87.354	89.947	94.676	98.880	104.062	104.915	0,2%	168	2,6%	2.659	23,5%	19.947	
Cataluña	321.411	337.967	354.754	352.939	382.242	419.673	427.552	1,0%	4.142	8,2%	32.281	33,0%	106.141	
Comunitat Valenciana	155.768	166.723	185.933	205.653	218.328	236.730	241.742	1,1%	2.521	6,8%	15.445	55,2%	85.974	
Extremadura	52.977	54.286	56.834	58.876	59.450	62.130	62.060	0,2%	98	2,5%	1.498	17,1%	9.083	
Galicia	77.385	77.804	79.633	83.919	85.251	100.525	101.824	1,6%	1.649	16,4%	14.343	31,6%	24.439	
Madrid, Comunidad de	223.671	216.089	224.953	237.216	256.424	277.807	286.647	1,3%	3.786	7,6%	20.191	28,2%	62.976	
Murcia, Región de	52.094	54.205	55.440	62.760	66.811	74.588	74.635	0,6%	423	7,8%	5.372	43,3%	22.541	
Navarra, Comunidad Foral de	19.700	20.426	21.291	22.108	21.514	24.200	24.090	0,3%	84	16,2%	3.353	22,3%	4.390	
País Vasco	105.906	107.110	108.983	114.252	117.575	121.716	121.018	0,0%	20	1,8%	2.175	14,3%	15.112	
Rioja, La	14.687	15.454	14.358	14.631	14.722	14.974	15.217	0,4%	64	2,7%	399	3,6%	530	
Ceuta	1.916	1.999	2.183	2.277	2.436	2.573	2.535	-0,1%	-3	1,4%	36	32,3%	619	
Melilla	2.575	2.623	2.770	2.960	3.172	3.340	3.373	0,4%	14	4,2%	137	31,0%	798	
TOTAL	1.850.950	1.892.604	1.982.018	2.061.372	2.165.648	2.326.315	2.369.143	0,6%	13.873	7,2%	158.516	28,0%	518.193	

SOLICITUDES a 30 de abril de 2026. Tasa Var. (%)

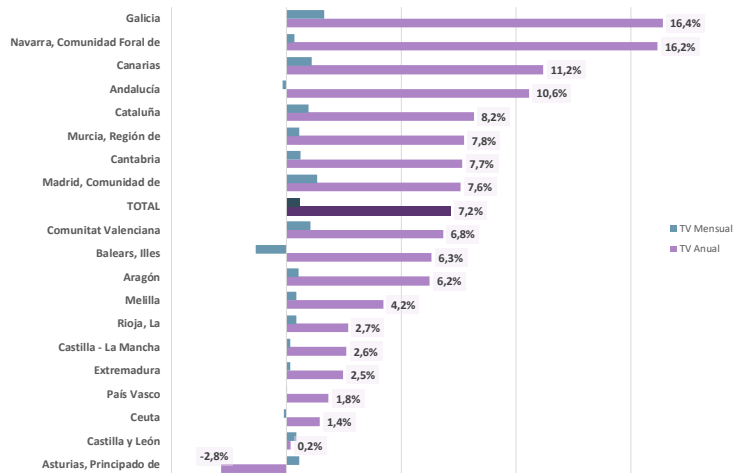

SOLICITUDES a 30 de abril de 2026. Tasa Var. (número)

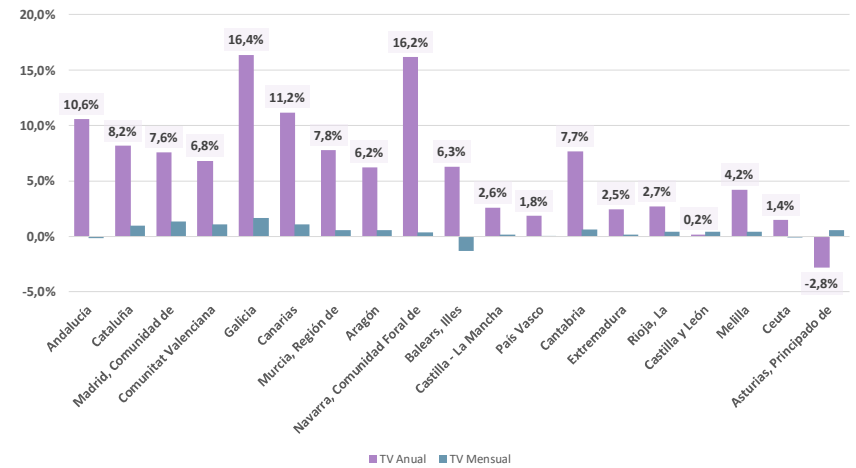

CCAA	RESOLUCIONES DE GRADO													
	Número							Tv mensual		Tv anual. 30/04/26 respecto a 30/04/25		Tasa var. 30/04/26 respecto a 31/12/20		
	31/12/2020	31/12/2021	31/12/2022	31/12/2023	31/12/2024	31/12/2025	30/04/2026	%	Num	%	Num	%	Num	
Andalucía	351.802	362.202	375.118	392.545	391.278	441.462	446.003	0,3%	1.148	14,0%	54.725	26,8%	94.201	
Aragón	44.726	45.995	46.968	48.583	53.246	57.328	58.315	1,0%	572	7,8%	4.196	7,8%	13.589	
Asturias, Principado de	35.711	38.230	40.199	41.209	42.684	43.625	43.721	0,2%	77	-1,2%	-539	22,4%	8.010	
Balears, Illes	31.586	33.061	36.020	40.725	44.039	47.585	48.087	0,4%	196	10,1%	4.402	52,2%	16.501	
Canarias	38.655	42.298	47.498	52.927	59.260	76.771	82.257	1,9%	1.518	23,1%	15.422	112,8%	43.602	
Cantabria	24.832	22.687	22.423	23.077	23.374	23.336	24.836	0,7%	171	8,2%	1.874	0,0%	4	
Castilla y León	132.386	133.847	139.217	150.140	156.506	160.029	157.940	0,2%	265	-0,2%	-240	19,3%	25.554	
Castilla - La Mancha	81.399	83.372	86.743	91.940	97.222	101.470	101.638	0,4%	433	2,8%	2.810	24,9%	20.239	
Cataluña	300.021	315.907	330.438	327.571	352.224	376.007	385.419	0,9%	3.488	7,3%	26.238	28,5%	85.398	
Comunitat Valenciana	136.159	151.649	169.110	189.030	201.299	219.095	223.112	0,7%	1.543	8,6%	17.664	63,9%	86.953	
Extremadura	49.281	50.941	53.876	56.464	56.727	58.757	58.352	0,2%	114	1,7%	971	18,4%	9.071	
Galicia	77.049	77.553	79.015	83.386	85.199	100.376	101.800	1,6%	1.648	16,5%	14.381	32,1%	24.751	
Madrid, Comunidad de	216.497	215.854	224.758	237.020	256.322	277.650	286.336	1,3%	3.627	7,6%	20.146	32,3%	69.839	
Murcia, Región de	45.294	47.556	50.117	54.056	59.427	67.138	68.681	0,9%	632	12,9%	7.862	51,6%	23.387	
Navarra, Comunidad Foral de	19.594	20.339	21.233	22.030	21.443	24.116	24.003	0,3%	83	16,1%	3.336	22,5%	4.409	
País Vasco	105.419	106.624	108.415	113.823	117.423	121.567	120.879	0,2%	244	1,8%	2.186	14,7%	15.460	
Rioja, La	14.678	15.446	14.352	14.615	14.692	14.968	15.210	0,4%	62	2,7%	400	3,6%	532	
Ceuta	1.873	1.963	2.135	2.223	2.396	2.534	2.504	-0,1%	-2	2,2%	54	33,7%	631	
Melilla	2.432	2.484	2.573	2.821	3.008	3.241	3.288	0,2%	8	5,7%	176	35,2%	856	
TOTAL	1.709.394	1.768.008	1.850.208	1.944.185	2.037.769	2.217.055	2.252.381	0,7%	15.827	8,3%	171.994	31,8%	542.987	

RESOLUCIONES DE GRADO a 30 de abril de 2026. Tasa Var. (%)

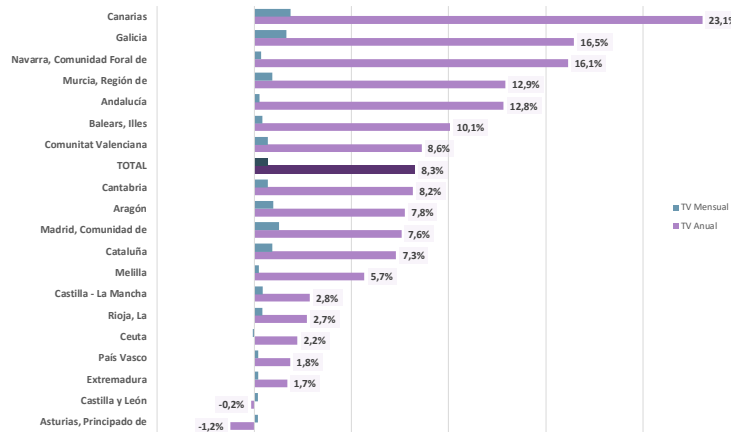

RESOLUCIONES DE GRADO a 30 de abril de 2026. Tasa Var. (número)

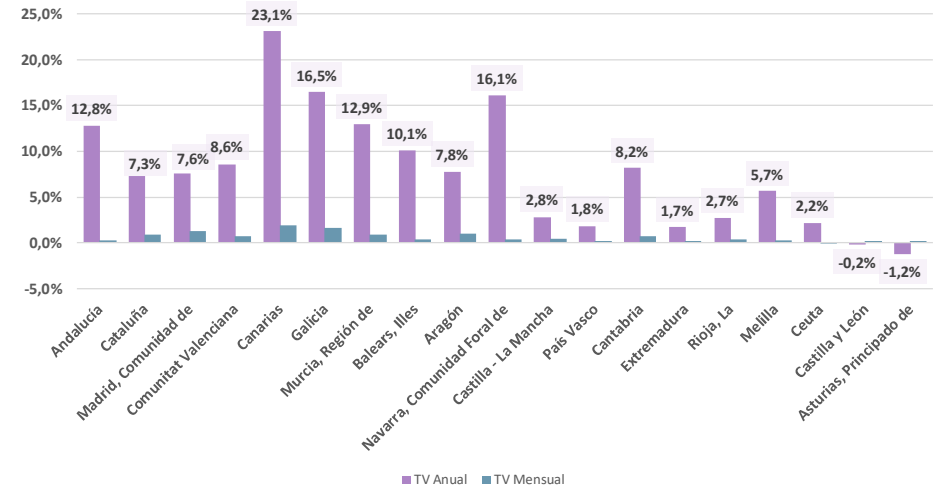

CCAA	BENEFICIARIOS CON DERECHO A PRESTACIÓN												
	Número							Tv mensual		Tv anual. 30/04/26 respecto a 30/04/25		Tasa var. 30/04/26 respecto a 31/12/20	
	31/12/2020	31/12/2021	31/12/2022	31/12/2023	31/12/2024	31/12/2025	30/04/2026	%	Num	%	Num	%	Num
Andalucía	285.089	295.552	307.238	322.158	313.855	352.232	361.055	0,6%	2.079	14,3%	45.260	26,6%	75.966
Aragón	36.344	37.924	39.112	40.520	45.350	49.365	50.482	1,1%	573	9,1%	4.230	38,9%	14.138
Asturias, Principado de	27.263	29.763	31.755	32.560	33.572	34.151	34.482	0,6%	205	-2,2%	-767	26,5%	7.219
Balears, Illes	25.528	26.990	29.491	33.350	35.599	38.054	38.309	0,2%	91	9,2%	3.221	50,1%	12.781
Canarias	33.152	36.737	41.768	46.523	52.503	68.259	73.406	2,0%	1.474	23,7%	14.067	121,4%	40.254
Cantabria	21.022	18.734	18.426	18.749	18.551	18.557	20.118	0,9%	189	9,9%	1.805	-4,3%	-904
Castilla y León	105.708	108.898	114.380	122.746	126.345	129.327	127.857	0,4%	471	0,8%	984	21,0%	22.149
Castilla - La Mancha	64.772	66.829	69.929	74.835	80.045	84.349	85.081	0,5%	451	4,3%	3.529	31,4%	20.309
Cataluña	230.320	245.417	257.644	250.190	269.088	286.708	293.466	0,9%	2.630	7,1%	19.389	27,4%	63.146
Comunitat Valenciana	115.485	129.091	144.410	161.791	172.554	188.085	191.621	0,7%	1.371	9,0%	15.838	65,9%	76.136
Extremadura	34.750	36.342	38.917	41.046	40.991	42.502	42.308	0,2%	93	1,8%	762	21,7%	7.558
Galicia	67.467	69.079	71.374	75.584	78.452	94.254	96.148	1,8%	1.686	18,8%	15.220	42,5%	28.681
Madrid, Comunidad de	161.936	163.249	173.065	185.857	201.810	220.017	231.200	1,6%	3.686	9,9%	20.800	42,8%	69.264
Murcia, Región de	40.012	42.082	44.287	47.580	51.617	57.566	58.326	0,7%	388	11,2%	5.859	45,8%	18.314
Navarra, Comunidad Foral de	14.462	15.183	16.013	16.801	16.933	18.171	17.793	0,3%	47	8,6%	1.414	23,0%	3.331
País Vasco	79.315	78.831	79.067	82.443	85.082	88.036	87.322	0,3%	221	1,5%	1.305	10,1%	8.007
Rioja, La	10.806	11.690	10.545	10.646	10.406	10.429	10.677	0,2%	23	2,1%	220	-1,2%	-129
Ceuta	1.282	1.369	1.506	1.561	1.676	1.783	1.751	0,1%	2	2,3%	40	36,6%	469
Melilla	1.760	1.818	1.933	2.167	2.328	2.524	2.569	0,2%	5	7,0%	167	46,0%	809
TOTAL	1.356.473	1.415.578	1.490.860	1.567.107	1.636.757	1.784.369	1.823.971	0,9%	15.685	9,2%	153.343	34,5%	467.498

BENEFICIARIOS CON DERECHO A PRESTACIÓN a 30 de abril de 2026. Tasa Var. (%)

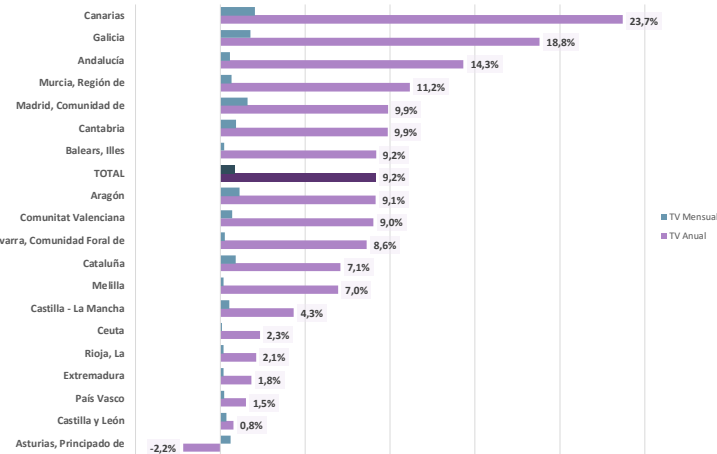

BENEFICIARIOS CON DERECHO A PRESTACIÓN a 30 de abril de 2026. Tasa Var. (número)

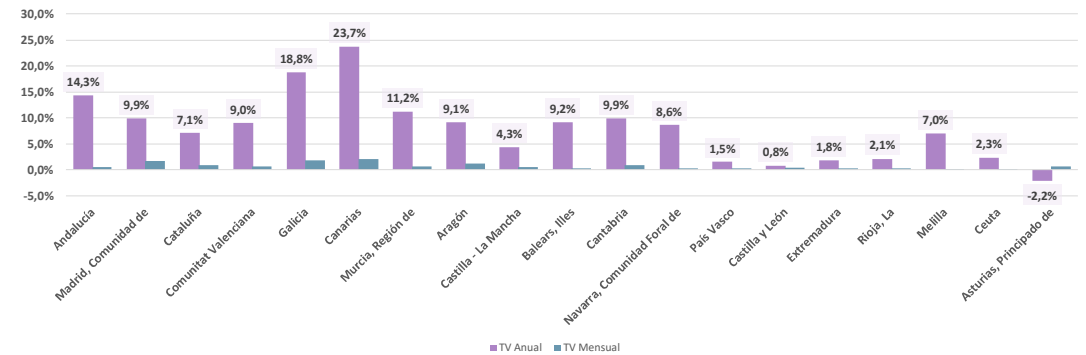

CCAA	BENEFICIARIOS CON RESOLUCIÓN DE PIA													
	Número							Tv mensual		Tv anual. 30/04/26 respecto a 30/04/25		Tasa var. 30/04/26 respecto a 31/12/20		
	31/12/2020	31/12/2021	31/12/2022	31/12/2023	31/12/2024	31/12/2025	30/04/2026	%	Num	%	Num	%	Num	
Andalucía	228.555	257.227	270.632	286.600	296.663	338.932	349.554	0,7%	2.537	16,6%	49.660	52,9%	120.999	
Aragón	31.533	35.145	37.547	40.334	45.264	49.312	50.402	1,2%	580	9,3%	4.273	59,8%	18.869	
Asturias, Principado de	24.199	27.700	28.977	31.214	33.127	33.772	34.023	0,5%	169	-2,3%	-789	40,6%	9.824	
Balears, Illes	23.074	24.476	26.198	29.233	31.849	34.208	34.288	0,1%	40	9,0%	2.837	48,6%	11.214	
Canarias	25.070	26.787	34.697	40.697	45.025	65.832	72.691	2,2%	1.598	56,5%	26.245	190,0%	47.621	
Cantabria	17.123	17.369	17.553	17.166	18.175	18.132	19.075	0,9%	168	5,4%	976	11,4%	1.952	
Castilla y León	105.589	108.712	114.173	122.589	126.194	129.176	127.660	0,4%	474	0,7%	947	20,9%	22.071	
Castilla - La Mancha	59.849	63.814	67.338	72.357	78.035	82.425	81.889	0,5%	371	5,4%	4.184	36,8%	22.040	
Cataluña	156.934	166.875	187.874	201.720	229.333	248.373	252.843	0,8%	1.899	7,8%	18.357	61,1%	95.909	
Comunitat Valenciana	102.104	117.265	133.839	146.290	164.565	179.408	181.358	0,5%	965	7,7%	12.898	77,6%	79.254	
Extremadura	29.065	31.070	32.795	35.293	37.168	37.664	37.503	0,9%	317	2,6%	939	29,0%	8.438	
Galicia	62.544	65.061	68.103	73.691	77.196	93.660	95.567	1,8%	1.675	19,9%	15.879	52,8%	33.023	
Madrid, Comunidad de	133.442	152.686	163.762	177.795	190.951	209.961	215.674	1,1%	2.341	9,9%	19.465	61,6%	82.232	
Murcia, Región de	35.294	37.047	37.762	40.484	44.630	50.287	50.831	0,9%	444	10,1%	4.650	44,0%	15.537	
Navarra, Comunidad Foral de	13.661	14.164	15.245	16.142	16.475	17.562	17.309	0,4%	75	8,5%	1.359	26,7%	3.648	
País Vasco	65.757	65.741	65.206	67.674	70.761	74.802	74.473	0,6%	449	3,3%	2.385	13,3%	8.716	
Rioja, La	7.638	8.004	8.548	9.180	9.334	9.620	9.622	0,6%	62	3,5%	324	26,0%	1.984	
Ceuta	1.256	1.324	1.429	1.509	1.605	1.681	1.661	1,0%	16	3,0%	49	32,2%	405	
Melilla	1.543	1.675	1.759	1.898	2.074	2.235	2.389	0,9%	21	13,0%	275	54,8%	846	
TOTAL	1.124.230	1.222.142	1.313.437	1.411.866	1.518.424	1.677.042	1.708.812	0,8%	14.201	10,7%	164.913	52,0%	584.582	

BENEFICIARIOS CON RESOLUCIÓN DE PRESTACIÓN a 30 de abril de 2026. Tasa Var. (%)

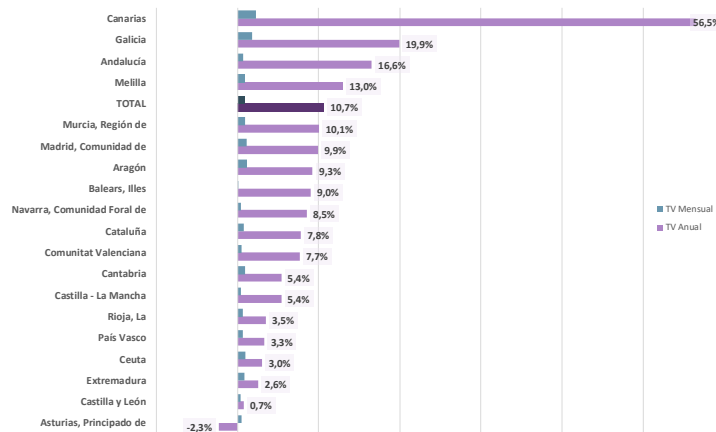

BENEFICIARIOS CON RESOLUCIÓN DE PRESTACIÓN a 30 de abril de 2026. Tasa Var. (número)

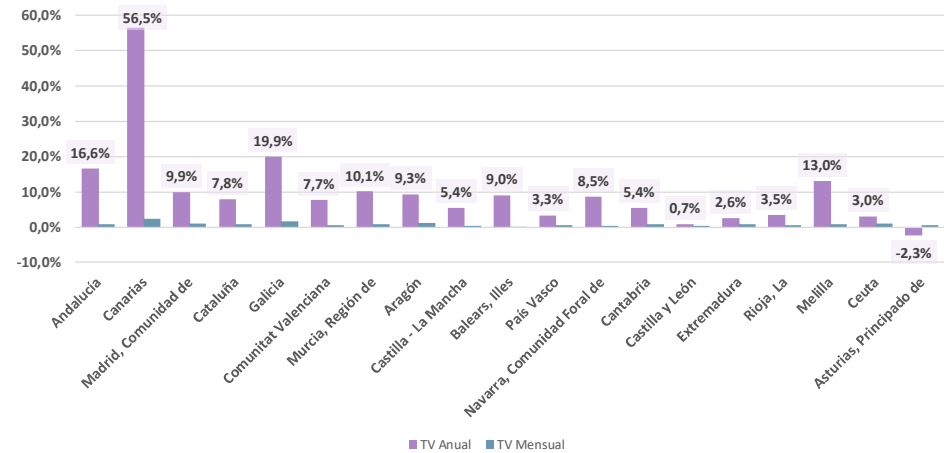

CCAA	BENEFICIARIOS CON PRESTACIÓN EFECTIVA											
	Número						Tv mensual		Tv anual. 30/04/26 respecto a 30/04/25		Tasa var. 30/04/26 respecto a 31/12/21	
	31/12/2021	31/12/2022	31/12/2023	31/12/2024	31/12/2025	30/04/2026	%	Num	%	Num	%	Num
Andalucía	236.428	270.075	285.983	295.106	326.811	335.058	0,3%	1.136	13,2%	39.052	41,7%	98.630
Aragón	34.275	37.001	39.675	44.525	48.724	49.776	1,3%	619	9,5%	4.318	45,2%	15.501
Asturias, Principado de	26.792	28.149	30.328	32.184	32.835	33.173	0,6%	202	-1,7%	-570	23,8%	6.381
Balears, Illes	24.476	26.198	29.233	31.849	34.208	34.288	0,1%	40	9,0%	2.837	40,1%	9.812
Canarias	22.583	27.530	34.358	37.332	48.708	57.355	4,2%	2.323	48,5%	18.731	154,0%	34.772
Cantabria	17.369	17.553	17.165	18.174	18.131	19.074	0,9%	168	5,4%	976	9,8%	1.705
Castilla y León	98.877	108.556	113.213	118.814	124.105	124.399	0,4%	514	3,7%	4.434	25,8%	25.522
Castilla - La Mancha	61.545	64.851	70.335	76.227	80.900	80.411	0,5%	391	5,9%	4.476	30,7%	18.866
Cataluña	166.875	187.874	201.720	229.333	248.373	252.843	0,8%	1.899	7,8%	18.357	51,5%	85.968
Comunitat Valenciana	114.188	131.407	144.482	162.398	176.873	178.977	0,5%	837	7,6%	12.659	56,7%	64.789
Extremadura	31.060	32.620	34.974	36.927	37.455	37.326	0,9%	326	2,8%	1.025	20,2%	6.266
Galicia	62.865	65.547	72.047	75.732	92.878	94.778	1,8%	1.721	20,2%	15.931	50,8%	31.913
Madrid, Comunidad de	152.686	163.762	177.795	190.951	209.961	215.674	1,1%	2.341	9,9%	19.465	41,3%	62.988
Murcia, Región de	36.675	37.473	40.232	44.589	49.885	50.629	1,0%	504	10,2%	4.705	38,0%	13.954
Navarra, Comunidad Foral de	14.164	15.245	16.142	16.475	17.562	17.309	0,4%	75	8,5%	1.359	22,2%	3.145
País Vasco	65.741	65.206	67.674	70.761	74.802	74.473	0,6%	449	3,3%	2.385	13,3%	8.732
Rioja, La	8.003	8.548	9.180	9.334	9.402	9.615	0,9%	85	3,4%	317	20,1%	1.612
Ceuta	1.324	1.429	1.509	1.605	1.680	1.661	1,0%	16	3,0%	49	25,5%	337
Melilla	1.558	1.584	1.818	1.995	2.169	2.273	0,0%	0	10,6%	218	45,9%	715
TOTAL	1.177.484	1.290.608	1.387.863	1.494.311	1.635.462	1.669.092	0,8%	13.646	9,9%	150.724	41,8%	491.608

BENEFICIARIOS CON PRESTACIÓN EFECTIVA a 30 de abril de 2026.

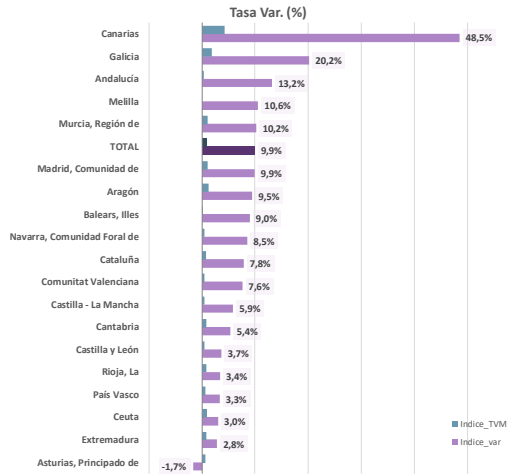

BENEFICIARIOS CON PRESTACIÓN EFECTIVA a 30 de abril de 2026. Tasa Var. (número)

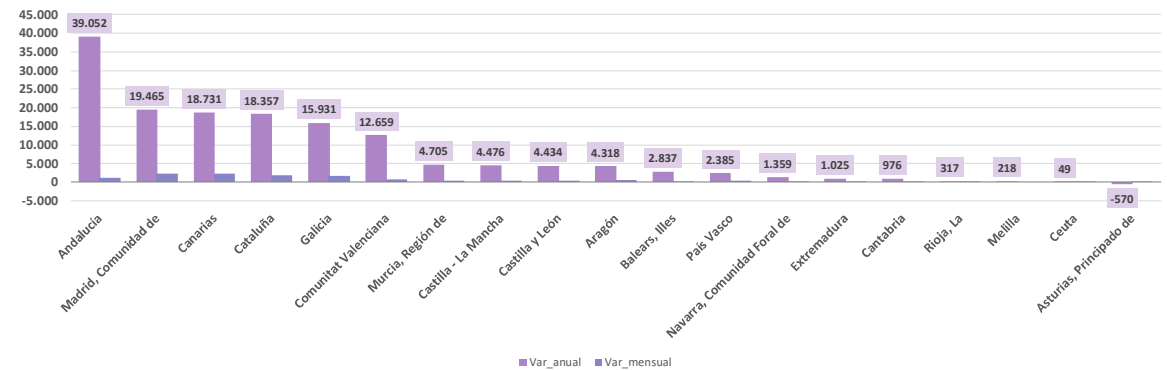

5

5. Tiempos medios de resolución



5.1.- Tiempo medio de gestión de resolución en días

Para el cálculo del tiempo medio desde la Solicitud hasta la Resolución de Grado sólo se tienen en cuenta la primera Resolución de Grado de cada persona solicitante. Para el cálculo del tiempo medio desde la Solicitud hasta la Resolución de Prestación y desde la Resolución de Grado hasta la Resolución de Prestación sólo se tiene en cuenta la primera Resolución de Prestación de cada persona solicitante.



	Tiempo medio de gestión en días						30 de abril de 2026						
	31/01/2020	31/12/2021	31/12/2022	31/12/2023	31/12/2024	31/12/2025	30/04/2026	Tv mensual.		Tv anual. 30/04/26 respecto a 30/04/25		Tv . 30/04/26 respecto a 31/01/20	
								%	Días	%	Días	%	Días
Tiempo desde la solicitud hasta la resolución de prestación	403	421	344	324	334	341	325	-1,3%	↓ -4	-4,5%	↓ -15	-19,4%	↓ -78
Tiempo desde la solicitud hasta la resolución de grado	242	248	208	203	212	255	244	-0,9%	↓ -2	6,3%	↑ 14	0,7%	↑ 2
Tiempo desde la resolución de grado hasta la resolución de prestación	158	145	106	106	104	66	60	-2,7%	↓ -2	-32,9%	↓ -30	-61,7%	↓ -97

Se parte de la fecha 31/01/2020 pues es apartir de esa fecha cuando se empieza a contabilizar el tiempo medio de gestión

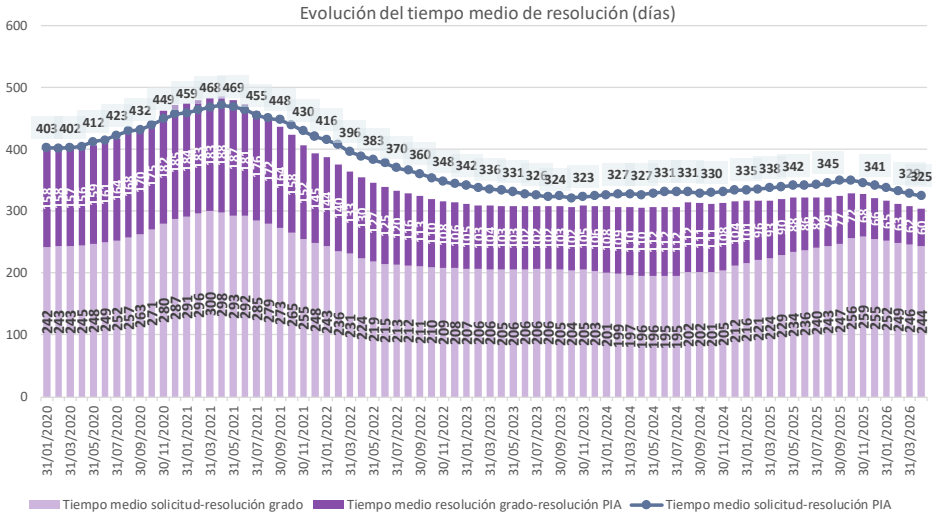

5.2.- Tiempo medio de gestión desde la solicitud hasta la resolución de grado, en días, por CCAA.

Para el cálculo del tiempo medio desde la Solicitud hasta la Resolución de Grado sólo se tienen en cuenta la primera Resolución de Grado de cada persona solicitante.

CCAA	TIEMPO MEDIO DE GESTIÓN DESDE LA SOLICITUD A LA RESOLUCIÓN DE GRADO												
	Tiempo medio (días)							Tendencia	Tv anual. 30/04/26 respecto a 30/04/25		Tasa var. 30/04/26 respecto a 31/01/20		
	31/01/2020	31/12/2021	31/12/2022	31/12/2023	31/12/2024	31/12/2025	30/04/2026		%	Días	%	Días	
Andalucía	337	421	335	356	409	443	412		-13,3%	↓ 63	22,2%	↑ 75	
Aragón	206	153	158	151	140	116	98		-28,5%	↓ 39	-52,5%	↓ 108	
Asturias, Principado de	300	172	141	181	303	305	306		-1,5%	↓ 5	1,8%	↑ 6	
Balears, Illes	75	95	134	123	123	118	108		-14,6%	↓ 18	42,6%	↑ 32	
Canarias	640	761	558	426	389	301	208		-44,6%	↓ 167	-67,5%	↓ 432	
Cantabria	114	65	89	125	163	148	131		-18,5%	↓ 30	15,2%	↑ 17	
Castilla y León	174	109	121	119	114	108	114		2,5%	↑ 3	-34,5%	↓ 60	
Castilla - La Mancha	130	92	117	125	123	107	108		-5,7%	↓ 7	-16,6%	↓ 22	
Cataluña	174	164	164	177	182	208	211		10,8%	↑ 21	20,8%	↑ 36	
Comunitat Valenciana	412	327	245	199	243	260	254		-1,4%	↓ 4	-38,3%	↓ 158	
Extremadura	386	295	177	138	129	148	156		20,3%	↑ 26	-59,6%	↓ 230	
Galicia	266	337	289	267	257	166	198		-19,8%	↓ 49	-25,6%	↓ 68	
Madrid, Comunidad de	185	171	136	165	191	223	223		7,2%	↑ 15	20,4%	↑ 38	
Murcia, Región de	264	327	250	267	319	336	324		-0,9%	↓ 3	22,7%	↑ 60	
Navarra, Comunidad Foral de	81	80	74	108	135	131	134		0,1%	= 0	64,9%	↑ 53	
País Vasco	94	83	87	82	70	78	81		13,7%	↑ 10	-13,7%	↓ 13	
Rioja, La	60	57	51	53	56	79	76		25,9%	↑ 16	24,9%	↑ 15	
Ceuta	38	24	36	33	30	38	38		32,5%	↑ 9	-1,6%	↓ 1	
Melilla	91	103	142	123	131	113	95		-26,3%	↓ 34	5,0%	↑ 5	
TOTAL	242	248	208	203	212	255	244		6,3%	↑ 14	0,7%	↑ 2	

Se parte de la fecha 31/01/2020 pues es apartir de esa fecha cuando se empieza a contabilizar el tiempo medio de gestión



5.3.- Tiempo medio de la gestión desde la resolución de grado hasta la resolución de prestación, en días, por CCAA.

Para el cálculo del tiempo medio desde la Resolución de Grado hasta la Resolución de Prestación sólo se tiene en cuenta la primera Resolución de Prestación de cada persona solicitante.

CCAA	TIEMPO MEDIO DESDE LA RESOL. DE GRADO HASTA LA RESOLUCIÓN DE PRESTACIÓN													
	Tiempo medio (días)								Tv anual. 30/04/26 respecto a 30/04/25		Tasa var. 30/04/26 respecto a 31/01/20			
	31/01/2020	31/12/2021	31/12/2022	31/12/2023	31/12/2024	31/12/2025	30/04/2026		%	Días	%	Días	%	Días
Andalucía	333	264	188	213	216	39	26		-82,5%	↓ 124	-92,1%	↓ 307		
Aragón	180	196	80	41	44	23	25		-25,6%	↓ 8	-86,3%	↓ 155		
Asturias, Principado de	279	131	110	135	34	11	81		1140,1%	↑ 75	-70,9%	↓ 198		
Balears, Illes	192	98	93	95	128	93	92		-24,5%	↓ 30	-52,0%	↓ 100		
Canarias	321	336	282	184	166	111	89		-42,1%	↓ 65	-72,4%	↓ 233		
Cantabria	159	80	113	63	50	59	41		-15,0%	↓ 7	-74,1%	↓ 118		
Castilla y León	0	0	0	0	0	0	0		175,0%	= 0	0,0%	= 0		
Castilla - La Mancha	122	110	80	67	63	57	57		-8,3%	↓ 5	-53,6%	↓ 65		
Cataluña	340	370	142	112	96	73	64		-24,1%	↓ 20	-81,1%	↓ 275		
Comunitat Valenciana	102	71	51	76	84	40	40		-36,1%	↓ 22	-61,2%	↓ 62		
Extremadura	239	189	171	162	147	120	111		-19,7%	↓ 27	-53,5%	↓ 128		
Galicia	72	67	66	88	127	154	146		-2,2%	↓ 3	103,9%	↑ 74		
Madrid, Comunidad de	16	13	48	55	64	63	56		-15,5%	↓ 10	256,0%	↑ 41		
Murcia, Región de	228	197	206	259	242	230	213		-14,4%	↓ 36	-6,9%	↓ 16		
Navarra, Comunidad Foral de	114	161	111	77	75	74	77		19,2%	↑ 12	-32,1%	↓ 37		
País Vasco	47	52	51	49	54	50	49		-15,1%	↓ 9	3,9%	↑ 2		
Rioja, La	199	185	216	156	171	113	86		-51,5%	↓ 92	-56,6%	↓ 113		
Ceuta	35	23	28	36	26	46	54		91,4%	↑ 26	55,9%	↑ 19		
Melilla	81	82	89	135	142	87	96		-17,8%	↓ 21	19,8%	↑ 16		
TOTAL	158	145	106	106	104	66	60		-32,9%	↓ 30	-61,7%	↓ 97		

Se parte de la fecha 31/01/2020 pues es a partir de esa fecha cuando se empieza a contabilizar el tiempo medio de gestión



5.4.- Tiempo medio de gestión desde la solicitud hasta la resolución de prestación, en días, por CCAA.

Para el cálculo del tiempo medio desde la Solicitud hasta la Resolución de Prestación sólo se tiene en cuenta la primera Resolución de Prestación de cada persona solicitante.

CCAA	TIEMPO MEDIO DE GESTIÓN DESDE LA SOLICITUD A LA RESOLUCIÓN DE PRESTACIÓN												
	Tiempo medio (días)							Tv anual. 30/04/26 respecto a 30/04/25		Tasa var. 30/04/26 respecto a 31/01/20			
	31/01/2020	31/12/2021	31/12/2022	31/12/2023	31/12/2024	31/12/2025	30/04/2026	%	Días	%	Días	%	Días
Andalucía	638	680	544	557	602	496	457	-21,8%	↓ 127	-28,3%	↓ 181		
Aragón	408	370	241	190	189	141	126	-28,2%	↓ 49	-69,1%	↓ 282		
Asturias, Principado de	536	353	245	304	346	327	391	15,3%	↑ 52	-27,0%	↓ 145		
Balears, Illes	278	181	226	219	248	215	205	-16,3%	↓ 40	-26,4%	↓ 73		
Canarias	829	943	977	647	561	430	354	-34,7%	↓ 188	-57,3%	↓ 475		
Cantabria	272	141	197	173	210	203	172	-16,7%	↓ 34	-36,7%	↓ 100		
Castilla y León	194	117	125	127	119	113	117	1,8%	↑ 2	-39,6%	↓ 77		
Castilla - La Mancha	260	214	190	191	187	165	166	-7,6%	↓ 14	-36,2%	↓ 94		
Cataluña	504	580	295	281	271	276	264	0,0%	= 0	-47,7%	↓ 241		
Comunitat Valenciana	531	411	300	279	317	300	295	-4,8%	↓ 15	-44,5%	↓ 236		
Extremadura	612	551	381	309	279	259	259	-3,7%	↓ 10	-57,7%	↓ 353		
Galicia	339	411	364	362	386	324	313	-23,4%	↓ 96	-7,6%	↓ 26		
Madrid, Comunidad de	284	285	268	288	306	348	350	7,8%	↑ 25	23,4%	↑ 66		
Murcia, Región de	474	573	486	509	520	559	551	0,3%	↑ 2	16,1%	↑ 77		
Navarra, Comunidad Foral de	183	254	182	178	204	201	206	3,9%	↑ 8	12,4%	↑ 23		
País Vasco	146	139	136	140	128	129	132	1,3%	↑ 2	-9,8%	↓ 14		
Rioja, La	249	260	263	203	220	174	149	-33,8%	↓ 76	-40,0%	↓ 99		
Ceuta	70	49	61	68	58	82	90	65,9%	↑ 36	28,5%	↑ 20		
Melilla	172	182	218	266	267	208	200	-19,4%	↓ 48	16,5%	↑ 28		
TOTAL	403	421	344	324	334	341	325	-4,5%	↓ 15	-19,4%	↓ 78		

6

6. Situación de la lista de espera a nivel nacional



Lista de espera	Número						30 de abril de 2026					
	31/12/2021	31/12/2022	31/12/2023	31/12/2024	31/12/2025	30/04/2026	Tv mensual.		Tv anual. 30/04/26 respecto a 30/04/25		Tasa var. 30/04/26 respecto a 31/12/21	
							%	Num	%	Num	%	Num
Solicitudes pendientes de resolución de grado, con más de 6 meses y sin motivo	58.499	63.239	62.365	75.737	54.203	50.474	-2,0%	-1.049	-22,4%	-14.564	-13,7%	-8.025
Beneficiarios sin prestación, con más de 6 meses y sin motivo	168.490	152.296	133.459	100.398	90.761	92.796	0,5%	433	-13,5%	-14.438	-44,9%	-75.694
Beneficiarios con prest. no efectiva, más de 6 meses y sin motivo	15.369	9.158	8.931	11.027	7.729	8.818	5,4%	455	-8,4%	-806	-42,6%	-6.551
Lista de espera total	242.358	224.693	204.755	187.162	152.693	152.088	-0,1%	-161	-16,4%	-29.808	-37,2%	-90.270

Evolución listas de espera SAAD 2021-2026

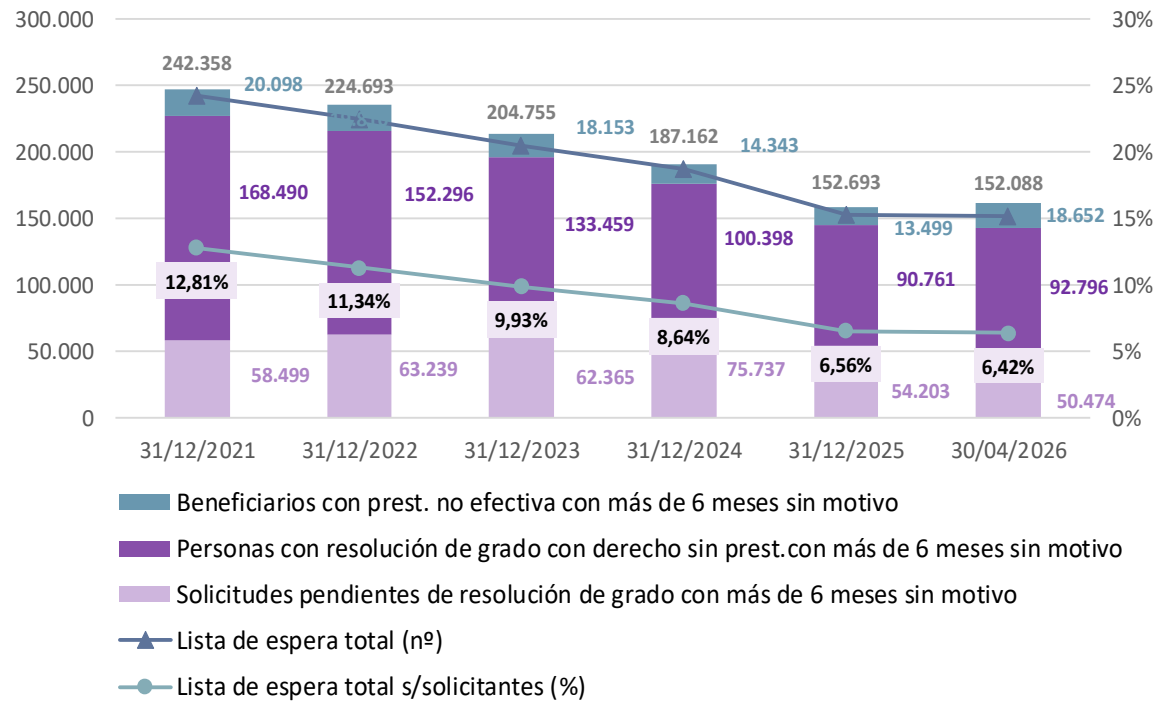

7

7. Situación de la lista de espera por Comunidad Autónoma



7.1.- Solicitudes sin resolución de grado con más de 6 meses de antigüedad y sin motivo de exclusión.

CCAA	SOLICITUDES SIN RESOLVER GRADO CON MÁS DE 6 MESES Y SIN MOTIVO (1)											
	Número						Tv mensual		Tv anual. 30/04/26 respecto a 30/04/25		Tv acumulada. 30/04/26 respecto a 31/12/21	
	31/12/2021	31/12/2022	31/12/2023	31/12/2024	31/12/2025	30/04/2026	%	Num	%	Num	%	Num
Andalucía	24.259	31.682	26.745	31.870	14.401	17.069	2,7%	446	-40,1%	-11.419	-29,6%	-7.190
Aragón	327	370	1.647	1.061	282	169	-30,5%	-74	-70,8%	-409	-48,3%	-158
Asturias, Principado de	658	476	2.119	3.851	6.136	6.030	1,3%	79	103,2%	3.063	816,4%	5.372
Balears, Illes	532	710	1.098	1.219	1.522	397	-72,1%	-1.028	-72,5%	-1.046	-25,4%	-135
Canarias	11.639	8.705	8.662	10.455	1.578	907	-22,9%	-269	-83,5%	-4.577	-92,2%	-10.732
Cantabria	496	560	733	103	143	62	1,6%	1	-67,2%	-127	-87,5%	-434
Castilla y León	1.325	3.122	630	0	0	2	-66,7%	-4	#iDIV/0!	2	-99,8%	-1.323
Castilla - La Mancha	601	757	866	231	356	503	17,8%	76	41,3%	147	-16,3%	-98
Cataluña	4.190	4.645	5.327	8.328	14.602	12.293	0,5%	64	55,4%	4.383	193,4%	8.103
Comunitat Valenciana	9.053	7.355	8.583	11.968	9.676	8.591	-0,8%	-73	-18,5%	-1.950	-5,1%	-462
Extremadura	1.500	747	464	376	900	847	-4,4%	-39	139,9%	494	-43,5%	-653
Galicia	246	614	528	52	147	24	14,3%	3	-61,3%	-38	-90,2%	-222
Madrid, Comunidad de	189	126	155	74	108	136	19,3%	22	-42,1%	-99	-28,0%	-53
Murcia, Región de	2.965	2.788	4.303	5.859	4.097	3.190	-7,2%	-249	-48,3%	-2.980	7,6%	225
Navarra, Comunidad Foral de	84	55	77	69	80	84	1,2%	1	23,5%	16	0,0%	0
País Vasco	398	470	384	147	135	134	-2,9%	-4	-7,6%	-11	-66,3%	-264
Rioja, La	7	5	8	23	4	5	25,0%	1	25,0%	1	-28,6%	-2
Ceuta	17	15	14	18	21	19	0,0%	0	0,0%	0	11,8%	2
Melilla	13	37	22	33	15	12	-14,3%	-2	-53,8%	-14	-7,7%	-1
TOTAL	58.499	63.239	62.365	75.737	54.203	50.474	-2,0%	-1.049	-22,4%	-14.564	-13,7%	-8.025



7.2.- Beneficiarios sin prestación con más de 6 meses de antigüedad y sin motivo de exclusión.

CCAA	BENEFICIARIOS SIN PRESTACIÓN CON MÁS DE 6 MESES Y SIN MOTIVO (2)												
	Número						Tv mensual		Tv anual. 30/04/26 respecto a 30/04/25		Tv acumulada. 30/04/26 respecto a 31/12/21		
	31/12/2021	31/12/2022	31/12/2023	31/12/2024	31/12/2025	30/04/2026	%	Num	%	Num	%	Num	
Andalucía	36.723	35.125	34.388	16.788	12.953	11.160	-3,9%	-454	-27,9%	-4.326	-69,6%	-25.563	
Aragón	2.308	981	123	23	10	12	50,0%	4	-68,4%	-26	-99,5%	-2.296	
Asturias, Principado de	1.315	2.244	1.223	250	319	351	6,7%	22	51,9%	120	-73,3%	-964	
Balears, Illes	1.603	2.243	2.899	2.749	2.454	2.544	1,6%	39	-21,1%	-679	58,7%	941	
Canarias	9.752	6.914	5.756	6.915	2.289	501	-18,3%	-112	-95,9%	-11.708	-94,9%	-9.251	
Cantabria	597	339	1.309	142	64	64	-13,5%	-10	-26,4%	-23	-89,3%	-533	
Castilla y León	23	50	13	4	0	0	-	0	-100,0%	-33	-100,0%	-23	
Castilla - La Mancha	1.672	1.399	1.211	929	878	1.485	13,5%	177	-16,2%	-287	-11,2%	-187	
Cataluña	72.185	64.374	43.455	35.947	35.776	36.402	1,5%	541	2,8%	979	-49,6%	-35.783	
Comunitat Valenciana	10.200	6.327	12.017	5.404	5.988	6.772	4,2%	271	29,3%	1.534	-33,6%	-3.428	
Extremadura	4.502	4.453	4.199	2.690	3.499	3.706	-6,3%	-249	3,8%	137	-17,7%	-796	
Galicia	3.973	3.224	1.854	1.233	572	524	1,9%	10	-56,3%	-674	-86,8%	-3.449	
Madrid, Comunidad de	8.000	7.812	7.341	10.068	9.206	12.678	2,3%	282	1,2%	149	58,5%	4.678	
Murcia, Región de	4.913	6.427	6.969	6.936	6.927	7.189	-0,4%	-27	16,4%	1.013	46,3%	2.276	
Navarra, Comunidad Foral de	582	528	465	300	415	361	-6,7%	-26	22,8%	67	-38,0%	-221	
País Vasco	8.751	9.084	9.724	9.671	9.076	8.668	-0,5%	-41	-5,8%	-532	-0,9%	-83	
Rioja, La	1.277	597	267	112	98	248	4,2%	10	-20,8%	-65	-80,6%	-1.029	
Ceuta	12	26	17	17	32	30	0,0%	0	36,4%	8	150,0%	18	
Melilla	102	149	229	220	205	101	-3,8%	-4	-47,7%	-92	-1,0%	-1	
TOTAL	168.490	152.296	133.459	100.398	90.761	92.796	0,5%	433	-13,5%	-14.438	-44,9%	-75.694	



7.3.- Beneficiarios con prestación no efectiva con más de 6 meses de antigüedad y sin motivo de exclusión.

CCAA	BENEFICIARIOS CON PRESTACIÓN NO EFECTIVA CON MÁS DE 6 MESES Y SIN MOTIVO (3)													
	Número							Tv mensual		Tv anual. 30/04/26 respecto a 30/04/25		Tv acumulada. 30/04/26 respecto a 31/12/21		
	31/12/2021	31/12/2022	31/12/2023	31/12/2024	31/12/2025	30/04/2026	%	Num	%	Num	%	Num		
Andalucía	4.841	271	406	529	3.194	4.659	16,2%	649	1691,9%	4.399	-3,8%	-182		
Aragón	311	301	279	278	279	190	-22,8%	-56	-30,9%	-85	-38,9%	-121		
Asturias, Principado de	719	656	644	666	689	664	2,3%	15	8,3%	51	-7,6%	-55		
Balears, Illes	0	0	0	0	0	0	-	0	-	0	-	0		
Canarias	2.852	3.726	4.183	5.947	707	555	-9,8%	-60	-90,1%	-5.049	-80,5%	-2.297		
Cantabria	0	0	1	1	1	1	0,0%	0	0,0%	0	-	1		
Castilla y León	940	0	0	1	0	1	-	1	0,0%	0	-99,9%	-939		
Castilla - La Mancha	1.830	1.413	1.065	1.137	1.054	1.017	-0,7%	-7	-14,3%	-170	-44,4%	-813		
Cataluña	0	0	0	0	0	0	-	0	-	0	-	0		
Comunitat Valenciana	1.512	315	487	803	785	766	-0,5%	-4	16,9%	111	-49,3%	-746		
Extremadura	9	10	185	180	207	176	-4,9%	-9	2,9%	5	1855,6%	167		
Galicia	2.152	2.316	1.580	1.407	745	729	-8,9%	-71	-7,7%	-61	-66,1%	-1.423		
Madrid, Comunidad de	0	0	0	0	0	0	-	0	-	0	-	0		
Murcia, Región de	141	57	39	16	22	20	0,0%	0	11,1%	2	-85,8%	-121		
Navarra, Comunidad Foral de	0	0	0	0	0	0	-	0	-	0	-	0		
País Vasco	0	0	0	0	0	0	-	0	-	0	-	0		
Rioja, La	1	0	0	0	2	0	-100,0%	-1	-	0	-100,0%	-1		
Ceuta	0	0	0	0	0	0	-	0	-	0	-	0		
Melilla	61	93	62	62	44	40	-4,8%	-2	-18,4%	-9	-34,4%	-21		
TOTAL	15.369	9.158	8.931	11.027	7.729	8.818	5,4%	455	-8,4%	-806	-42,6%	-6.551		



7.4.- Lista de espera total:

- Solicitudes sin resolución de grado con más de 6 meses de antigüedad y sin motivo de exclusión
- Beneficiarios sin prestación con más de 6 meses de antigüedad y sin motivo de exclusión
- Beneficiarios con prestación no efectiva con más de 6 meses de antigüedad y sin motivo de exclusión

CCAA	LISTA DE ESPERA TOTAL (1) + (2) + (3)												
	Número						Tv mensual		Tv anual. 30/04/26 respecto a 30/04/25		Tv acumulada. 30/04/26 respecto a 31/12/21		
	31/12/2021	31/12/2022	31/12/2023	31/12/2024	31/12/2025	30/04/2026	%	Num	%	Num	%	Num	
Andalucía	65.823	67.078	61.539	49.187	30.548	32.888	2,0%	641	-25,6%	-11.346	-50,0%	-32.935	
Aragón	2.946	1.652	2.049	1.362	571	371	-25,4%	-126	-58,4%	-520	-87,4%	-2.575	
Asturias, Principado de	2.692	3.376	3.986	4.767	7.144	7.045	1,7%	116	84,9%	3.234	161,7%	4.353	
Balears, Illes	2.135	2.953	3.997	3.968	3.976	2.941	-25,2%	-989	-37,0%	-1.725	37,8%	806	
Canarias	24.243	19.345	18.601	23.317	4.574	1.963	-18,3%	-441	-91,6%	-21.334	-91,9%	-22.280	
Cantabria	1.093	899	2.043	246	208	127	-6,6%	-9	-54,2%	-150	-88,4%	-966	
Castilla y León	2.288	3.172	643	5	0	3	-50,0%	-3	-91,2%	-31	-99,9%	-2.285	
Castilla - La Mancha	4.103	3.569	3.142	2.297	2.288	3.005	8,9%	246	-9,4%	-310	-26,8%	-1.098	
Cataluña	76.375	69.019	48.782	44.275	50.378	48.695	1,3%	605	12,4%	5.362	-36,2%	-27.680	
Comunitat Valenciana	20.765	13.997	21.087	18.175	16.449	16.129	1,2%	194	-1,9%	-305	-22,3%	-4.636	
Extremadura	6.011	5.210	4.848	3.246	4.606	4.729	-5,9%	-297	15,5%	636	-21,3%	-1.282	
Galicia	6.371	6.154	3.962	2.692	1.464	1.277	-4,3%	-58	-37,7%	-773	-80,0%	-5.094	
Madrid, Comunidad de	8.189	7.938	7.496	10.142	9.314	12.814	2,4%	304	0,4%	50	56,5%	4.625	
Murcia, Región de	8.019	9.272	11.311	12.811	11.046	10.399	-2,6%	-276	-15,9%	-1.965	29,7%	2.380	
Navarra, Comunidad Foral de	666	583	542	369	495	445	-5,3%	-25	22,9%	83	-33,2%	-221	
País Vasco	9.149	9.554	10.108	9.818	9.211	8.802	-0,5%	-45	-5,8%	-543	-3,8%	-347	
Rioja, La	1.285	602	275	135	104	253	4,1%	10	-20,2%	-64	-80,3%	-1.032	
Ceuta	29	41	31	35	53	49	0,0%	0	19,5%	8	69,0%	20	
Melilla	176	279	313	315	264	153	-5,0%	-8	-42,9%	-115	-13,1%	-23	
TOTAL	242.358	224.693	204.755	187.162	152.693	152.088	-0,1%	-161	-16,4%	-29.808	-37,2%	-90.270	





www.imserso.es