



GOBIERNO
DE ESPAÑA

MINISTERIO
DE SANIDAD
Y POLÍTICA SOCIAL

SECRETARÍA GENERAL
DE POLÍTICA SOCIAL



AÑO 2009

PENSIONES NO CONTRIBUTIVAS DE LA SEGURIDAD SOCIAL PRESTACIONES SOCIALES Y ECONÓMICAS DE LA LISMI

INFORME DEL SEGUIMIENTO Y EVOLUCIÓN DE LA GESTIÓN

MES DE ABRIL

Í N D I C E

Página

1 PENSIONES NO CONTRIBUTIVAS DE LA SEGURIDAD SOCIAL (PNCs)

INFORME:

1.1	Introducción.....	1
1.2	Situación y evolución de las pensiones e importes de las nóminas	1
1.3	Situación y evolución de la gestión en trámite inicial.....	3
1.4	Seguimiento y control de pensionistas: Revisiones de Oficio e Instancia de parte	9

ANEXOS:

1.a	Situación y evolución de las pensiones e importes de las nóminas	1-8
1.b	PNC de jubilación: Datos de la gestión mensual y anual	9-17
1.c	PNC de invalidez: Datos de la gestión mensual y anual	18-26
1.d	PNCs de la Seguridad Social: Datos de la gestión mensual y anual.....	27-35
1.e	PNC de jubilación e invalidez: Coeficientes de la gestión mensual.....	36-38
1.f	Reclamaciones previas a la vía jurisdiccional social: Datos de la gestión mensual y anual.....	39-42
1.g	Revisiones de Oficio e Instancia de parte: Datos de la gestión mensual y anual.....	43-54

2 PRESTACIONES SOCIALES Y ECONÓMICAS DE LA LISMI

INFORME:

2.1	Introducción.....	1
2.2	Situación y evolución de los beneficiarios, número de prestaciones e importes de las nóminas	1
2.3	Situación y evolución de la gestión en trámite inicial.....	3
2.4	Seguimiento de la gestión derivada de las revisiones de oficio e instancia de parte.....	3

ANEXOS:

2.a	Evolución y situación de los beneficiarios/prestaciones e importes de las nóminas.....	55-57
2.b	Prestaciones de la LISMI: Datos de la gestión mensual y anual	58-61
2.c	Revisiones de Oficio e Instancia de parte: Datos de la gestión mensual y anual.....	62-81

3 SITUACIÓN PRESTACIONES DE NATURALEZA NO CONTRIBUTIVA (PNNC)

ANEXOS:

3.a	Situación de las Prestaciones de Naturaleza no Contributiva	82
-----	---	----

1

PENSIONES NO CONTRIBUTIVAS DE LA SEGURIDAD SOCIAL

INFORME DEL SEGUIMIENTO Y EVOLUCIÓN DE LA GESTIÓN DE PNC

1.1 INTRODUCCIÓN

Los datos sobre la gestión y el pago de la nómina de las Pensiones no Contributivas de la Seguridad Social de jubilación e invalidez (PNC) parten de la información facilitada por los distintos órganos gestores de las Comunidades Autónomas y Direcciones Territoriales del IMSERSO y se articula, dentro de cada uno de los aspectos objeto de seguimiento y evaluación, como se detalla a continuación:

- Datos de gestión y de la nómina mensual.
- Datos de gestión y de la nómina del año 2009, comprendiendo la realizada hasta el mes de referencia.
- Datos sobre la nómina de pago y número de beneficiarios desde el año 2002.

La información presentada hace referencia a los siguientes aspectos:

- Nóminas: situación y evolución de los pensionistas e importes de las mismas.
- Gestión en trámite inicial: recoge la situación y evolución de la gestión para cada tipo de pensión, en función de distintos parámetros tales como el movimiento de solicitudes, resoluciones, causas de denegación o coeficientes de gestión entre otros.
- Seguimiento y control de pensionistas, con especial incidencia en las revisiones de oficio e instancia de parte efectuadas por los órganos gestores competentes.

Conforme a las distintas modalidades de gestión resultantes de lo establecido en la Disposición Adicional decimoctava del Real Decreto Legislativo 1/1994, de 20 de junio, por el que se aprueba el Texto Refundido de la Ley General de la Seguridad Social, la gestión de estas pensiones es llevada a cabo por las Direcciones Territoriales del IMSERSO en las Ciudades Autónomas de Ceuta y Melilla, y por los órganos correspondientes de cada una de las Comunidades Autónomas que conforman el Estado español.

1.2 EVOLUCIÓN Y SITUACIÓN DE LAS PENSIONES E IMPORTES DE LAS NÓMINAS

Conforme a la información facilitada por la Gerencia de Informática de la Seguridad Social y por los órganos gestores competentes en las Comunidades Autónomas de Navarra y el País Vasco, el número total de pensiones no contributivas en la nómina de abril de 2009 en todo el Estado español ha alcanzado la cantidad de 459.227 un 0,13% menos que en el mes anterior.

En el cuadro y gráficos siguientes se recogen los datos básicos de la nómina de abril de 2009:

NÓMINA DE ABRIL 2009	PNC DE JUBILACIÓN		PNC DE INVALIDEZ		TOTAL PNCs	
NÚMERO DE PENSIONES	261.774	57,00%	197.453	43,00%	459.227	100,00%
IMPORTES	82.768.065,64	53,74%	71.256.024,37	46,26%	154.024.090,01	100,00%

Evolución importe nóminas mensuales

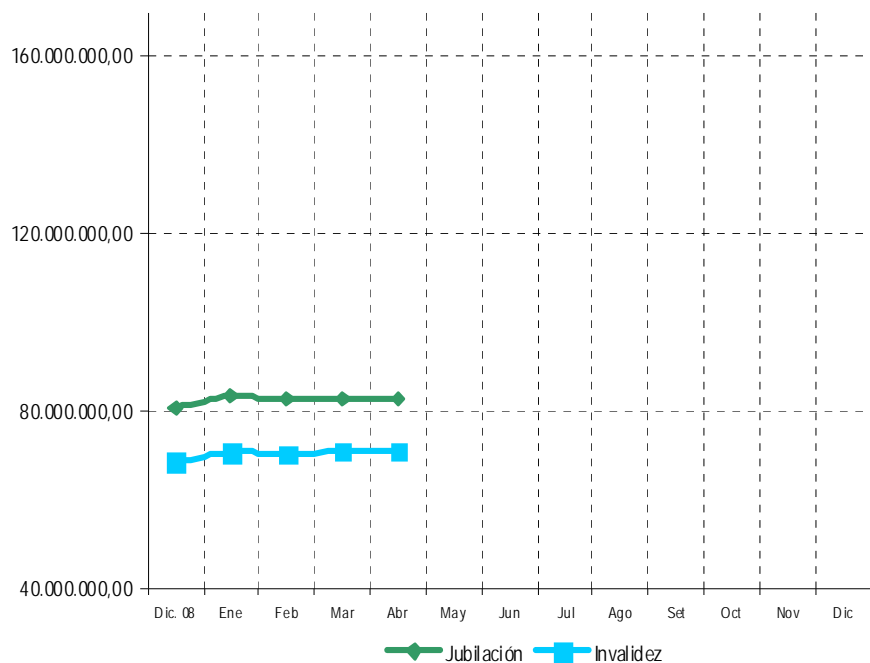

Evolución número pensionistas

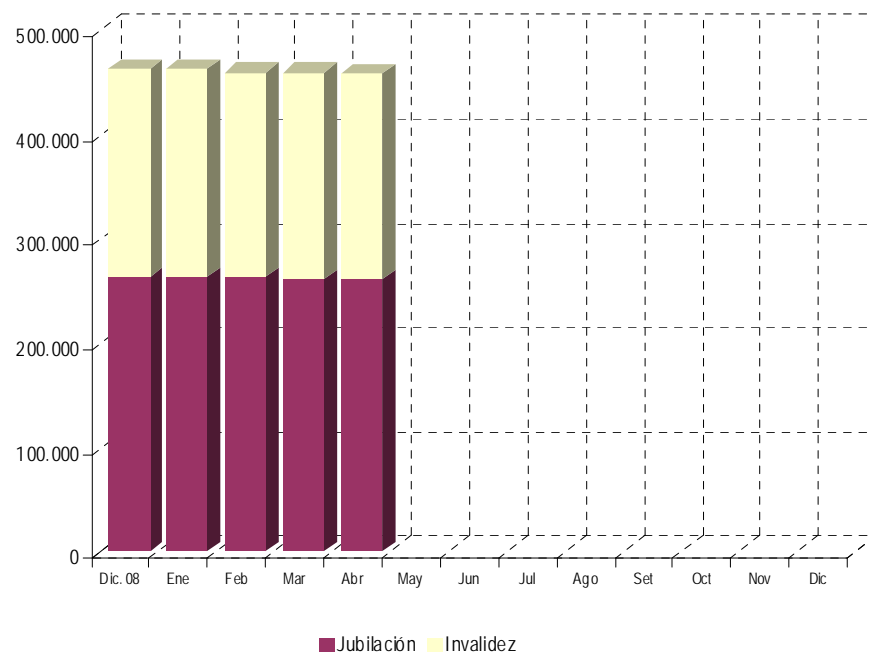

La Ley 2/2008, de 23 de diciembre, de Presupuestos Generales del Estado para el año 2009 y en aplicación de lo establecido en su apartado cinco de la disposición adicional duodécima, el Real Decreto 2127/2008, de 26 de diciembre sobre revalorización de las pensiones del sistema de la Seguridad Social y de otras prestaciones públicas para el ejercicio 2009 fija la cuantía anual para dicho año de la pensión no contributiva, quedando establecida su importe mensual en 336,33 euros, lo que ha supuesto un porcentaje de revalorización del 2,4 %, en el que se incluye la desviación del 0,4 % entre IPC previsto y el real producido para el periodo noviembre 2007- noviembre 2008.

El importe bruto de la nómina de abril de 2009 ha ascendido a 154.024.090,01 euros. El importe medio abonado a cada pensionista ha quedado establecido para la PNC de invalidez en 360,88 euros y en jubilación en 316,18 euros, superior el de la PNC de invalidez al de jubilación, entre otras razones porque además de que al menos 33.969 de sus beneficiarios perciben el complemento del 50% por necesidad de otra persona, el montante a percibir en nómina por atrasos es mayor al ser más compleja la gestión y, por ende, el plazo de resolución.

Conforme a la información contenida en el Fichero Técnico de PNC constituido en la Dirección General del IMSERSO, el perfil del pensionista de PNC de jubilación, es predominantemente el de mujer española casada con una edad comprendida entre los 70 y 79 años, y conviviendo en una unidad familiar formada por dos y tres miembros. En cuanto al pensionista de PNC de invalidez es posible reseñar que es un nacional español, que convive en una unidad económica integrada por tres y cuatro personas y que acredita un grado de minusvalía valorado entre el 65 y el 74%, si bien atendiendo a su edad y sexo es posible distinguir que el pensionista tipo es un hombre soltero hasta los 39 años que se encuentra afectado por una discapacidad de tipo psíquico y una mujer casada a partir de los 45, que presenta discapacidades de tipo psíquico.

1.3 SITUACIÓN Y EVOLUCIÓN DE LA GESTIÓN EN TRÁMITE INICIAL

DATOS BÁSICOS DE LA GESTIÓN ESTATAL DE LAS PNCs												
Año 2009	PNC DE JUBILACIÓN				PNC DE INVALIDEZ				TOTAL PNCs			
	Solicitadas	Resueltas	Aprobadas	Pende. Real	Solicitadas	Resueltas	Aprobadas	Pende. Real	Solicitadas	Resueltas	Aprobadas	Pende. Real
Media 2008	2.276	2.280	1.380	5.468	2.401	2.304	1.201	12.692	4.676	4.584	2.582	18.160
Enero	2.048	1.688	971	5.828	2.254	1.894	876	13.052	4.302	3.582	1.847	18.880
Febrero	2.506	2.566	1.634	5.768	2.558	2.602	1.328	13.008	5.064	5.168	2.962	18.776
Marzo	2.658	2.261	1.399	6.165	2.816	2.424	1.281	13.400	5.474	4.685	2.680	19.565
Abril	2.521	2.530	1.674	6.156	2.946	2.829	1.511	13.517	5.467	5.359	3.185	19.673
Mayo												
Junio												
Julio												
Agosto												
Setiembre												
Octubre												
Noviembre												
Diciembre												
Total Año	9.733	9.045	5.678	6.156	10.574	9.749	4.996	13.517	20.307	18.794	10.674	19.673
Media 2009	2.433	2.261	1.420		2.644	2.437	1.249		5.077	4.699	2.669	

El seguimiento de la gestión de las PNC contempla aquellos aspectos que se corresponden con la situación en trámite inicial de la solicitud de pensión no contributiva de jubilación o invalidez. El análisis parte de los datos básicos facilitados por los distintos órganos gestores correspondientes al mes de abril, relativos a la entrada de solicitudes, resolución y reconocimiento del derecho a pensión, cuyas cifras, a nivel de Estado, se ofrecen en el cuadro anterior. La información que contiene se ha estructurado en secuencia mensual a efectos de poder seguir la evolución de estos trámites de la gestión a lo largo del año 2009, permitiendo así su contraste con las cifras medias anuales de cada uno de los aspectos que se analizan.

Analizando de un modo específico cada uno de los aspectos de la gestión, para el mes de abril se obtienen los siguientes resultados:

- Se han presentado un total de 5.467 solicitudes, de las que el 53,89% corresponde a PNC de invalidez. El análisis comparativo respecto al número de solicitudes presentadas en el mismo mes del año anterior nos muestra un aumento global del 2,24%, que en invalidez alcanza el 6,05%. Así mismo, si los datos de este mes se comparan con el promedio de solicitudes presentadas en el año se registra un incremento global del 7,68%, siendo del 11,42% en la pensión de invalidez.

SOLICITUDES PRESENTADAS						
TIPO PNC	ABRIL 2009		MENSUAL 2009		PROMEDIO 2009	
	NUMERO		NUMERO	ABRIL 09 / ABRIL 08	NUMERO	ABRIL 09 / AÑO 09
JUBILACIÓN	2.521	46,11%	2.569	-1,87%	2.433	3,62%
INVALIDEZ	2.946	53,89%	2.778	6,05%	2.644	11,42%
TOTAL	5.467	100,00%	5.347	2,24%	5.077	7,68%

- Del total de 5.359 solicitudes resueltas, el 52,79 % lo han sido de PNC de invalidez, porcentaje de participación que es ligeramente inferior al de la entrada de solicitudes (53,89%). La comparación con el número de solicitudes resueltas en el mismo mes del año anterior pone de manifiesto un aumento global del 3,78%, que sólo se registra en invalidez, con un 10,72%. Asimismo, si los datos de este mes se comparan con el promedio de solicitudes resueltas en el año se registra un incremento del 14,07%, que si bien se manifiesta en ambos tipos de pensión, en invalidez se sitúa en el 16,09%.

SOLICITUDES RESUELTAS						
TIPO PNC	ABRIL 2009		MENSUAL 2008		PROMEDIO 2009	
	NUMERO		NUMERO	ABRIL 09 / ABRIL 08	NUMERO	ABRIL 09 / AÑO 09
JUBILACIÓN	2.530	47,21%	2.609	-3,03%	2.261	11,90%
INVALIDEZ	2.829	52,79%	2.555	10,72%	2.437	16,09%
TOTAL	5.359	100,00%	5.164	3,78%	4.698	14,07%

- De las 3.185 solicitudes aprobadas en el mes, el 52,56% ha correspondido a la PNC de jubilación. Si se compara con el número de solicitudes aprobadas en el mismo mes del ejercicio 2008, se constata un aumento global del 16,24 %, que en invalidez alcanza el 22,65%. Si la relación se efectúa con el promedio de solicitudes aprobadas en el año, se produce igualmente un incremento global del 19,33%, que es más elevado en invalidez, con un 20,98%.

SOLICITUDES APROBADAS						
TIPO PNC	ABRIL 2009		MENSUAL 2008		PROMEDIO 2009	
	NUMERO		NUMERO	ABRIL 09 / ABRIL 08	NUMERO	ABRIL 09 / AÑO 09
JUBILACIÓN	1.674	52,56%	1.508	11,01%	1.420	17,89%
INVALIDEZ	1.511	47,44%	1.232	22,65%	1.249	20,98%
TOTAL	3.185	100,00%	2.740	16,24%	2.669	19,33%

- El número de solicitudes pendientes de resolución al finalizar el mes de abril ha experimentado en su conjunto un aumento global del 0,55% respecto a los pendientes en gestión habidos finalmente en el mes anterior, si bien en jubilación se produce un descenso del 0,15%.

SOLICITUDES PENDIENTES						
TIPO PNC	MARZO 2009		ABRIL 2009		DIFERENCIAS	
	NUMERO		NUMERO		ABSOLUTA	PORCENTUAL
JUBILACIÓN	6.165	31,51%	6.156	31,29%	-9	-0,15%
INVALIDEZ	13.400	68,49%	13.517	68,71%	117	0,87%
TOTAL	19.565	100,00%	19.673	100,00%	108	0,55%

- Los aspectos de la gestión analizados en los puntos anteriores se reflejan en los indicadores de seguimiento que se incluyen en el siguiente cuadro.

COEFICIENTES DE COBERTURA, RECONOCIMIENTO Y GESTIÓN						
Año 2009	PNC DE JUBILACIÓN			PNC DE INVALIDEZ		
	Cobertura	Reconocimiento	Gestión (días)	Cobertura	Reconocimiento	Gestión (días)
Enero	82,42%	57,52%	85	84,03%	46,25%	174
Febrero	102,39%	63,68%	76	101,72%	51,04%	162
Marzo	85,06%	61,88%	77	86,08%	52,85%	158
Abril	100,36%	66,17%	76	96,03%	53,41%	153
Mayo						
Junio						
Julio						
Agosto						
Setiembre						
Octubre						
Noviembre						
Diciembre						

En esta línea cabe significar que durante el mes de abril las resoluciones efectuadas en PNC de jubilación han cubierto el 100,36% del volumen de la entrada del mes, coeficiente que en invalidez ofrece una cifra algo inferior, con un 96,03%. Atendiendo al número de solicitudes pendientes de resolución al finalizar el mes de abril, cabe predecir que el tiempo medio de tramitación sería de 76 días en la PNC de jubilación y de 153 días en invalidez, lo que supone, en relación a los tiempos medios de tramitación de una solicitud en el mes anterior, un descenso de un día en jubilación y de cinco en invalidez.

Por último, cabe resaltar, como es habitual desde el inicio de la gestión la mayor proporción de reconocimientos del derecho en la PNC de jubilación frente a invalidez dentro del conjunto de las solicitudes resueltas en cada tipo, dada la mayor selectividad de los requisitos necesarios para el acceso al derecho a PNC de invalidez. En este sentido, el coeficiente de reconocimiento en PNC de jubilación para este mes de abril supera en más de doce puntos al de invalidez.

- **Causas de denegación:** Las causas de denegación mensual en trámite inicial por tipos de pensión en su distribución porcentual han sido las siguientes:

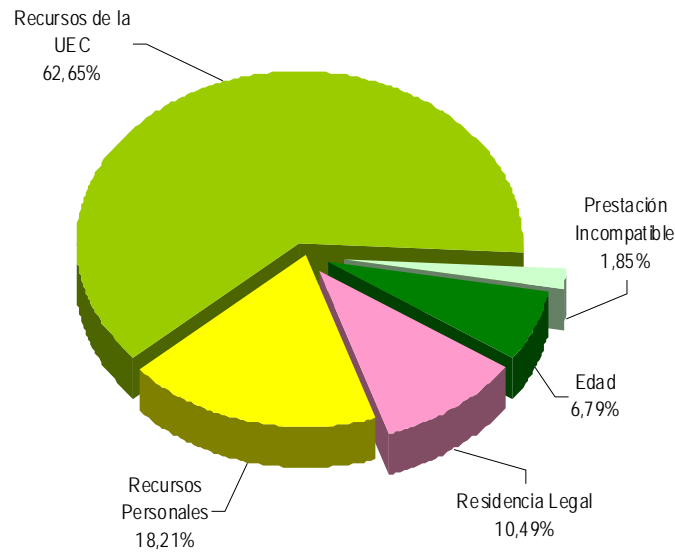

Causas de Denegación PNC jubilación

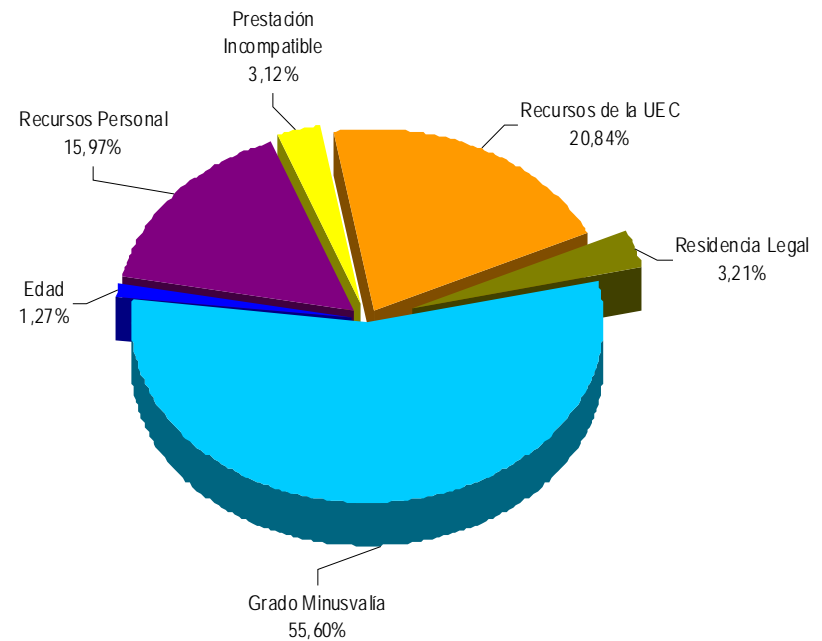

Causas de Denegación PNC invalidez

- ✓ En la PNC de jubilación se han denegado 648 solicitudes, de las que 406 lo han sido por superar el límite de recursos económicos establecidos para la UEC.
- ✓ Para la PNC de invalidez, la causa de denegación más frecuente ha sido la de no acreditar el grado de minusvalía en 571 solicitudes, sobre el total de 1.030.
- **Reclamaciones:** Con la información facilitada por los distintos Órganos gestores, excepto los de las provincias de Álava y Guipúzcoa, se han presentado 570 reclamaciones, de las que el 59,82% corresponden a PNC de invalidez. El número de reclamaciones resueltas se ha situado en 620, de las que el 55,16% han sido desestimadas. El número de reclamaciones pendientes al finalizar el mes de abril se sitúa en 2.816, un 1,74% menos que las existentes al comienzo del mes.

1.4 SEGUIMIENTO Y CONTROL DE PENSIONISTAS: REVISIONES DE OFICIO E INSTANCIA DE PARTE

La revisión de oficio es iniciada por el órgano gestor cuando, como resultado de las medidas de control disponibles o implantadas, conoce cualquier dato o información que pueda producir o haya producido variación sobrevenida en los requisitos, y ello pueda dar lugar a la modificación de la cuantía, a la suspensión o a la extinción del derecho a la pensión, procediendo, en su caso, al abono de atrasos o a la reclamación de cantidades indebidamente percibidas. Por otro lado, las de instancia de parte, se inician cuando el interesado, en cumplimiento de sus obligaciones, comunica al órgano gestor cualquier variación sobrevenida en su situación que pudiera tener incidencia en el derecho o en la cuantía reconocida de la pensión, siendo sus efectos resultantes idénticos a los indicados para las revisiones de oficio.

El análisis parte de los datos básicos correspondientes al mes de abril, relativos al volumen global de revisiones a efectuar en el mes, las efectuadas, y el detalle de las situaciones finales derivadas de dicho proceso, cuyas cifras se ofrecen en el cuadro siguiente.

DATOS DE LA GESTIÓN ESTATAL DE LAS REVISIONES DE OFICIO E INSTANCIA DE PARTE PNCs																		
Año 2009	PNC DE JUBILACIÓN						PNC DE INVALIDEZ						Total PNCs					
	Entrada	Revisiones Efectuadas					Entrada	Revisiones Efectuadas					Entrada	Revisiones Efectuadas				
		Sin Mod.	Con Mod.	Suspensión	Ext. Dho.	Total		Sin Mod.	Con Mod.	Suspensión	Ext. Dho.	Total		Sin Mod.	Con Mod.	Suspensión	Ext. Dho.	Total
Enero	2.254	293	325	79	1.411	2.108	3.105	734	1.060	289	993	3.076	5.359	1.027	1.385	368	2.404	5.184
Febrero	3.230	352	725	92	2.210	3.379	4.032	824	1.666	361	1.356	4.207	7.262	1.176	2.391	453	3.566	7.586
Marzo	3.158	382	671	96	1.933	3.082	4.156	880	1.535	382	1.316	4.113	7.314	1.262	2.206	478	3.249	7.195
Abril	2.695	291	619	79	1.783	2.772	4.114	706	1.532	359	1.513	4.110	6.809	997	2.151	438	3.296	6.882
Mayo																		
Junio																		
Julio																		
Agosto																		
Setiembre																		
Octubre																		
Noviembre																		
Diciembre																		
Total Año	11.337	1.318	2.340	346	7.337	11.341	15.407	3.144	5.793	1.391	5.178	15.506	26.744	4.462	8.133	1.737	12.515	26.847
Media mensual	2.834	330	585	87	1.834	2.835	3.852	786	1.448	348	1.295	3.877	6.686	1.116	2.033	434	3.129	6.712

Analizando de modo específico cada uno de los aspectos señalados, para el mes de abril se obtienen los siguientes resultados:

- ✓ Se han iniciado en el mes 6.809 revisiones, de las que el 60,42% lo son de PNC de invalidez y se ha emitido resolución sobre un total de 6.882 revisiones, de las que el 59,72% corresponden a PNC de invalidez.
- ✓ El 14,49% de las revisiones efectuadas no han supuesto variación alguna en el derecho y en la cuantía de la pensión no contributiva.
- ✓ En el 31,26% de las revisiones efectuadas se ha modificado la cuantía de la pensión, de las que el 71,22% corresponden a pensionistas de invalidez y en las que se han incluido 88 recuperaciones del derecho por el cese en actividad laboral, así como 211 declaraciones de compatibilidad en el percibo de la pensión de invalidez con los ingresos derivados de esa actividad conforme al artículo 147.2 de la Ley General de la Seguridad Social, introducido por la Ley 8/2005.
- ✓ El número total de suspensiones efectuadas se cifra en 438, el 6,36% del total de procedimientos de revisión sobre los que se ha dictado resolución. Del total de suspensiones, 125 vienen motivadas porque el pensionista de invalidez ha iniciado una actividad laboral, sin que proceda declarar la compatibilidad en el percibo de la pensión con los ingresos derivados de dicha actividad.

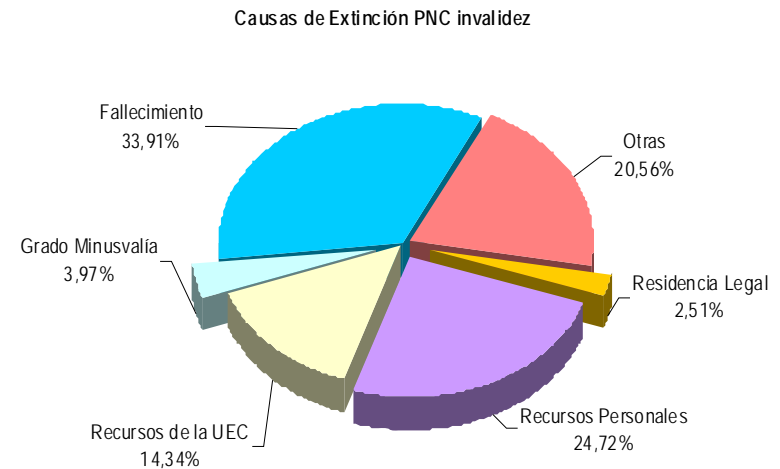
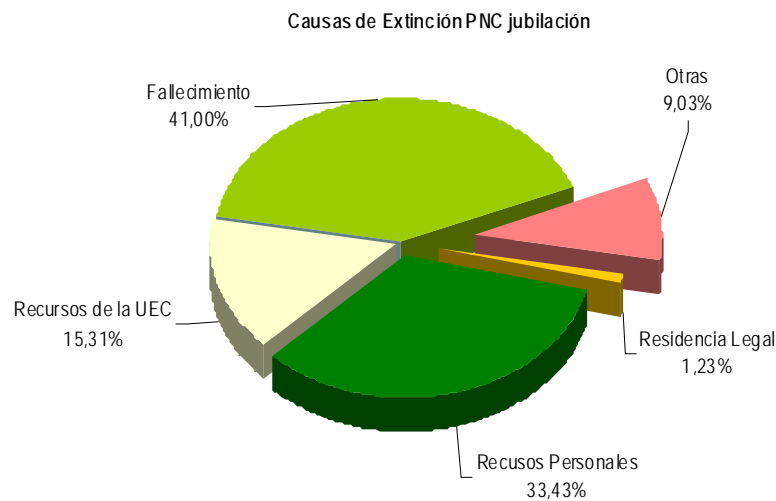

- ✓ Se ha extinguido el derecho a 3.296 pensionistas, de los que el 54,10% disfrutaban de PNC de jubilación. Los gráficos anteriores reflejan los distintos motivos de extinción en ambas prestaciones. Las causas de índole económica en su conjunto –personal más U.E.C.- se configuran globalmente como el primer motivo de extinción, que en jubilación alcanza el 48,74%, y en invalidez el 39,06%, preeminencia que se motiva en la posición que registran las extinciones motivadas en que el pensionista dispone de recursos suficientes. La primera causa de extinción del derecho en el total de PNC ha sido la del fallecimiento del pensionista, que en jubilación supone el 41% del total de causas de extinción.



ANEXOS PNC

1a NÚMERO DE PENSIONES E IMPORTES DE LAS NÓMINAS

PENSIONES NO CONTRIBUTIVAS (PNCs) EVOLUCIÓN DE LAS NÓMINAS				TOTAL ESTADO CON NAVARRA Y EL PAÍS VASCO		
AÑO/MENSUALIDAD	IMPORTES BRUTOS			NÚMERO DE PENSIONES POR TIPO		
	JUBILACIÓN	INVALIDEZ	TOTAL	JUBILACIÓN	INVALIDEZ	TOTAL
AÑO 2002	960.591.776,46	817.289.555,72	1.777.881.332,18	279.432	206.815	486.247
AÑO 2003	995.517.618,75	838.991.498,71	1.834.509.117,46	282.063	207.273	489.336
AÑO 2004	1.018.808.143,43	859.701.119,41	1.878.509.262,84	280.338	206.953	487.291
AÑO 2005	1.056.521.365,48	889.294.393,94	1.945.815.759,42	278.556	204.686	483.242
AÑO 2006	1.082.941.167,54	918.806.461,89	2.001.747.629,43	274.266	204.373	478.639
AÑO 2007	1.120.586.681,01	956.197.098,26	2.076.783.779,27	267.702	201.751	469.453
AÑO 2008 (1)	1.147.960.868,04	977.108.236,72	2.125.069.104,76	262.960	197.884	460.844
AÑO 2009						
ENERO (2)	83.396.494,70	70.895.787,53	154.292.282,23	264.182	198.831	463.013
FEBRERO	82.742.531,83	70.289.827,14	153.032.358,97	262.845	197.382	460.227
MARZO	83.017.863,13	71.037.753,78	154.055.616,91	262.380	197.456	459.836
ABRIL	82.768.065,64	71.256.024,37	154.024.090,01	261.774	197.453	459.227
MAYO						
JUNIO *						
JULIO						
AGOSTO						
SETIEMBRE						
OCTUBRE						
NOVIEMBRE*						
DICIEMBRE						
TOTAL AÑO 2009 (3)	333.214.796,30	284.602.871,82	617.817.668,12			

* Junto a la mensualidad se abona una paga extra.

1) En importes se incluye el abono del pago único por desviación IPC de 2008 excepto para las CC.AA. de Catalunya, País Vasco y Navarra.

2) En importes se incluye el abono de pago único por desviación IPC 2008 de las CC.AA. de Catalunya, Guipúzcoa, Vizcaya y Navarra

3) En importes se incluye el abono del complemento por alquiler del año 2008 excepto los de la provincia de Álava.

PENSIONES NO CONTRIBUTIVAS DE LA SEGURIDAD SOCIAL

PENSIONES E IMPORTE DE LA NÓMINA AÑO 2009

ABRIL

CC.AA. Y/O PROVINCIAS	PNC DE JUBILACIÓN			PNC DE INVALIDEZ			TOTAL JUBILACIÓN E INVALIDEZ		
	NÚMERO DE PENSIONES	IMPORTE BRUTO	PROMEDIO MENSUAL	NÚMERO DE PENSIONES	IMPORTE BRUTO	PROMEDIO MENSUAL	NÚMERO DE PENSIONES	IMPORTE BRUTO	PROMEDIO MENSUAL
ANDALUCÍA	59.799	18.937.666,13	316,69	45.592	16.496.294,42	361,82	105.391	35.433.960,55	336,21
ALMERÍA	3.733	1.176.637,82	315,20	2.953	1.081.884,51	366,37	6.686	2.258.522,33	337,80
CÁDIZ	9.785	3.129.380,86	319,81	9.431	3.370.645,53	357,40	19.216	6.500.026,39	338,26
CÓRDOBA	5.762	1.796.425,33	311,77	4.054	1.474.618,55	363,74	9.816	3.271.043,88	333,24
GRANADA	4.960	1.540.867,40	310,66	4.542	1.680.171,29	369,92	9.502	3.221.038,69	338,99
HUELVA	3.751	1.210.388,67	322,68	3.295	1.152.119,37	349,66	7.046	2.362.508,04	335,30
JAÉN	4.646	1.487.087,90	320,08	2.825	1.016.013,45	359,65	7.471	2.503.101,35	335,04
MÁLAGA	12.974	4.160.984,68	320,72	8.907	3.097.411,63	347,75	21.881	7.258.396,31	331,72
SEVILLA	14.188	4.435.893,47	312,65	9.585	3.623.430,09	378,03	23.773	8.059.323,56	339,01
ARAGÓN	5.472	1.748.263,95	319,49	2.926	1.049.431,27	358,66	8.398	2.797.695,22	333,14
HUESCA	1.500	483.513,65	322,34	622	220.941,49	355,21	2.122	704.455,14	331,98
TERUEL	684	220.207,99	321,94	261	95.977,42	367,73	945	316.185,41	334,59
ZARAGOZA	3.288	1.044.542,31	317,68	2.043	732.512,36	358,55	5.331	1.777.054,67	333,34
ASTURIAS	5.253	1.669.417,25	317,80	4.901	1.706.266,57	348,15	10.154	3.375.683,82	332,45
ILLES BALEARS	4.197	1.322.045,36	315,00	3.498	1.250.561,70	357,51	7.695	2.572.607,06	334,32
CANARIAS	22.829	7.412.763,04	324,71	19.322	7.147.080,87	369,89	42.151	14.559.843,91	345,42
LAS PALMAS	8.419	2.721.288,87	323,23	6.874	2.435.647,85	354,33	15.293	5.156.936,72	337,21
S.C. TENERIFE	14.410	4.691.474,17	325,57	12.448	4.711.433,02	378,49	26.858	9.402.907,19	350,10
CANTABRIA	3.120	939.326,22	301,07	3.039	1.079.118,86	355,09	6.159	2.018.445,08	327,72
CASTILLA Y LEÓN	13.846	4.489.194,85	324,22	10.216	3.746.711,86	366,75	24.062	8.235.906,71	342,28
ÁVILA	1.309	431.293,77	329,48	802	306.540,12	382,22	2.111	737.833,89	349,52
BURGOS	1.388	456.988,74	329,24	1.203	436.317,89	362,69	2.591	893.306,63	344,77
LEÓN	2.535	812.310,30	320,44	2.501	900.934,65	360,23	5.036	1.713.244,95	340,20
PALENCIA	1.078	349.905,75	324,59	778	277.249,39	356,36	1.856	627.155,14	337,91
SALAMANCA	2.966	953.649,59	321,53	1.498	553.066,09	369,20	4.464	1.506.715,68	337,53
SEGOVIA	523	169.732,87	324,54	497	177.986,34	358,12	1.020	347.719,21	340,90
SORIA	363	118.804,30	327,28	188	69.326,63	368,76	551	188.130,93	341,44
VALLADOLID	2.143	699.236,28	326,29	1.759	659.981,15	375,20	3.902	1.359.217,43	348,34
ZAMORA	1.541	497.273,25	322,70	990	365.309,60	369,00	2.531	862.582,85	340,81
CASTILLA-LA MANCHA	12.314	3.866.925,27	314,03	9.129	3.307.556,13	362,31	21.443	7.174.481,40	334,58
ALBACETE	2.496	794.113,18	318,15	2.020	752.498,45	372,52	4.516	1.546.611,63	342,47
CIUDAD REAL	3.510	1.120.495,70	319,23	2.680	961.272,22	358,68	6.190	2.081.767,92	336,31
CUENCA	1.639	525.876,83	320,85	1.345	487.166,37	362,21	2.984	1.013.043,20	339,49
GUADALAJARA	597	193.453,93	324,04	567	207.830,80	366,54	1.164	401.284,73	344,75
TOLEDO	4.072	1.232.985,63	302,80	2.517	898.788,29	357,09	6.589	2.131.773,92	323,54

(Continúa al dorso)

CC.AA. Y/O PROVINCIAS	PNC DE JUBILACIÓN			PNC DE INVALIDEZ			TOTAL JUBILACIÓN E INVALIDEZ		
	NÚMERO DE PENSIONES	IMPORTE BRUTO	PROMEDIO MENSUAL	NÚMERO DE PENSIONES	IMPORTE BRUTO	PROMEDIO MENSUAL	NÚMERO DE PENSIONES	IMPORTE BRUTO	PROMEDIO MENSUAL
CATALUNYA(*)	31.936	9.756.797,57	305,51	24.613	8.825.866,84	358,59	56.549	18.582.664,41	328,61
BARCELONA	23.471	7.170.910,02	305,52	18.514	6.591.384,28	356,02	41.985	13.762.294,30	327,79
GIRONA	2.233	680.501,40	304,75	1.552	574.177,80	369,96	3.785	1.254.679,20	331,49
LLEIDA	2.669	825.211,32	309,18	1.339	503.287,07	375,87	4.008	1.328.498,39	331,46
TARRAGONA	3.563	1.080.174,83	303,16	3.208	1.157.017,69	360,67	6.771	2.237.192,52	330,41
COMUNIDAD VALENCIANA	26.637	8.254.451,11	309,89	19.729	7.046.609,09	357,17	46.366	15.301.060,20	330,01
ALICANTE	9.325	2.886.544,17	309,55	6.405	2.302.783,22	359,53	15.730	5.189.327,39	329,90
CASTELLÓN	1.470	457.885,72	311,49	1.988	719.822,11	362,08	3.458	1.177.707,83	340,57
VALENCIA	15.842	4.910.021,22	309,94	11.336	4.024.003,76	354,98	27.178	8.934.024,98	328,72
EXTREMADURA	9.681	3.170.568,52	327,50	6.042	2.210.377,55	365,84	15.723	5.380.946,07	342,23
BADAJOS	6.744	2.205.293,03	327,00	4.100	1.494.269,56	364,46	10.844	3.699.562,59	341,16
CÁCERES	2.937	965.275,49	328,66	1.942	716.107,99	368,75	4.879	1.681.383,48	344,62
GALICIA	30.546	9.781.296,72	320,22	18.555	6.552.293,16	353,13	49.101	16.333.589,88	332,65
A CORUÑA	12.813	4.134.936,78	322,71	7.242	2.549.398,05	352,03	20.055	6.684.334,83	333,30
LUGO	3.780	1.199.259,26	317,26	2.016	711.063,49	352,71	5.796	1.910.322,75	329,59
OURENSE	4.399	1.387.677,90	315,45	2.661	952.774,61	358,05	7.060	2.340.452,51	331,51
PONTEVEDRA	9.554	3.059.422,78	320,22	6.636	2.339.057,01	352,48	16.190	5.398.479,79	333,45
MADRID	19.735	6.204.500,05	314,39	13.305	4.790.400,98	360,05	33.040	10.994.901,03	332,78
MURCIA	6.858	2.151.377,25	313,70	7.381	2.813.175,44	381,14	14.239	4.964.552,69	348,66
NAVARRA(*)	1.977	615.852,34	311,51	824	293.065,99	355,66	2.801	908.918,33	324,50
PAÍS VASCO	4.306	1.376.111,31	319,58	5.465	1.903.445,02	348,30	9.771	3.279.556,33	335,64
ÁLAVA	562	174.437,46	310,39	535	188.070,51	351,53	1.097	362.507,97	330,45
GUIPÚZCOA(*)	1.223	401.835,96	328,57	1.379	504.169,86	365,61	2.602	906.005,82	348,20
VIZCAYA(*)	2.521	799.837,89	317,27	3.551	1.211.204,65	341,09	6.072	2.011.042,54	331,20
LA RIOJA	1.071	341.948,90	319,28	771	271.001,65	351,49	1.842	612.950,55	332,76
CEUTA	889	291.739,42	328,17	870	325.042,40	373,61	1.759	616.781,82	350,64
MELILLA	1.308	437.820,38	334,73	1.275	441.724,57	346,45	2.583	879.544,95	340,51
TOTAL ESTADO	261.774	82.768.065,64	316,18	197.453	71.256.024,37	360,88	459.227	154.024.090,01	335,40

Deducciones en nómina (PAS, LISMI, P.F.H.C. y Pagos Indevidos):	648.724,07
IMPORTE NETO DE LA NÓMINA:	153.375.365,94

PNCs DE LA SEGURIDAD SOCIAL DE JUBILACIÓN E INVALIDEZ

DISTRIBUCIÓN TERRITORIAL DEL NÚMERO DE PENSIONES EN LA NÓMINA DE ABRIL DE 2009

ÁMBITO GEOGRÁFICO	NÚMERO DE PENSIONES POR TIPO					
	JUBILACIÓN	%	INVALIDEZ	%	TOTAL	%
ANDALUCÍA	59.799	22,84	45.592	23,09	105.391	22,95
ARAGÓN	5.472	2,09	2.926	1,48	8.398	1,83
ASTURIAS	5.253	2,01	4.901	2,48	10.154	2,21
ILLES BALEARS	4.197	1,60	3.498	1,77	7.695	1,68
CANARIAS	22.829	8,72	19.322	9,79	42.151	9,18
CANTABRIA	3.120	1,19	3.039	1,54	6.159	1,34
CASTILLA Y LEÓN	13.846	5,29	10.216	5,17	24.062	5,24
CASTILLA-LA MANCHA	12.314	4,70	9.129	4,62	21.443	4,67
CATALUNYA	31.936	12,20	24.613	12,47	56.549	12,31
C. VALENCIANA	26.637	10,18	19.729	9,99	46.366	10,10
EXTREMADURA	9.681	3,70	6.042	3,06	15.723	3,42
GALICIA	30.546	11,67	18.555	9,40	49.101	10,69
MADRID	19.735	7,54	13.305	6,74	33.040	7,19
MURCIA	6.858	2,62	7.381	3,74	14.239	3,10
NAVARRA	1.977	0,76	824	0,42	2.801	0,61
PAÍS VASCO	4.306	1,64	5.465	2,77	9.771	2,13
LA RIOJA	1.071	0,41	771	0,39	1.842	0,40
CEUTA	889	0,34	870	0,44	1.759	0,38
MELILLA	1.308	0,50	1.275	0,65	2.583	0,56
TOTAL ESTADO	261.774	100,00	197.453	100,00	459.227	100,00

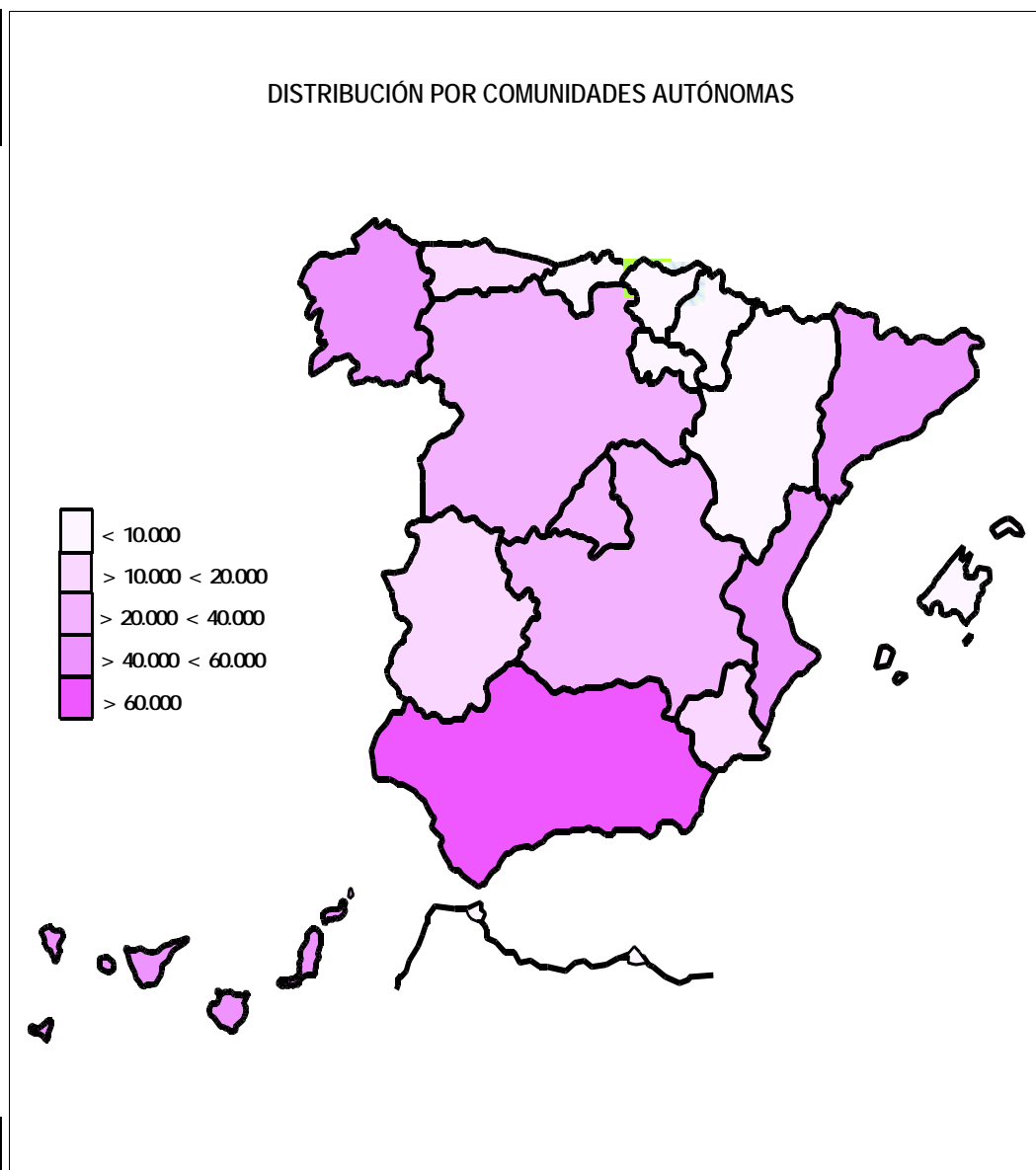

PNCs DE LA SEGURIDAD SOCIAL DE JUBILACIÓN E INVALIDEZ

DISTRIBUCIÓN TERRITORIAL DE LOS IMPORTES BRUTOS DE LAS NÓMINAS DEL AÑO 2009 (*)

ÁMBITO GEOGRÁFICO	IMPORTES BRUTOS DE LAS NÓMINAS			
	JUBILACIÓN	INVALIDEZ	TOTAL	%
ANDALUCÍA	76.073.818,63	65.603.957,69	141.677.776,32	22,93
ARAGÓN	7.067.678,96	4.195.876,47	11.263.555,43	1,82
ASTURIAS	6.677.213,42	6.931.617,52	13.608.830,94	2,20
ILLES BALEARS	5.295.559,62	4.993.626,85	10.289.186,47	1,67
CANARIAS	29.294.487,34	27.791.488,59	57.085.975,93	9,24
CANTABRIA	3.773.885,11	4.355.033,86	8.128.918,97	1,32
CASTILLA Y LEÓN	18.168.859,38	14.988.538,86	33.157.398,24	5,37
CASTILLA-LA MANCHA	15.715.966,46	13.311.700,92	29.027.667,38	4,70
CATALUNYA	39.832.289,25	35.412.155,81	75.244.445,06	12,18
C. VALENCIANA	33.173.899,97	28.272.712,58	61.446.612,55	9,95
EXTREMADURA	12.685.357,54	8.707.529,50	21.392.887,04	3,46
GALICIA	39.307.128,98	26.668.806,72	65.975.935,70	10,68
MADRID	25.170.097,00	19.391.843,94	44.561.940,94	7,21
MURCIA	8.653.282,75	10.953.658,89	19.606.941,64	3,17
NAVARRA	2.518.374,79	1.191.261,60	3.709.636,39	0,60
PAÍS VASCO	5.563.785,04	7.640.501,59	13.204.286,63	2,14
LA RIOJA	1.363.406,32	1.098.047,09	2.461.453,41	0,40
CEUTA	1.156.145,55	1.310.514,58	2.466.660,13	0,40
MELILLA	1.723.560,19	1.783.998,76	3.507.558,95	0,57
TOTAL ESTADO	333.214.796,30	284.602.871,82	617.817.668,12	100,00

DISTRIBUCIÓN PORCENTUAL POR COMUNIDADES AUTÓNOMAS

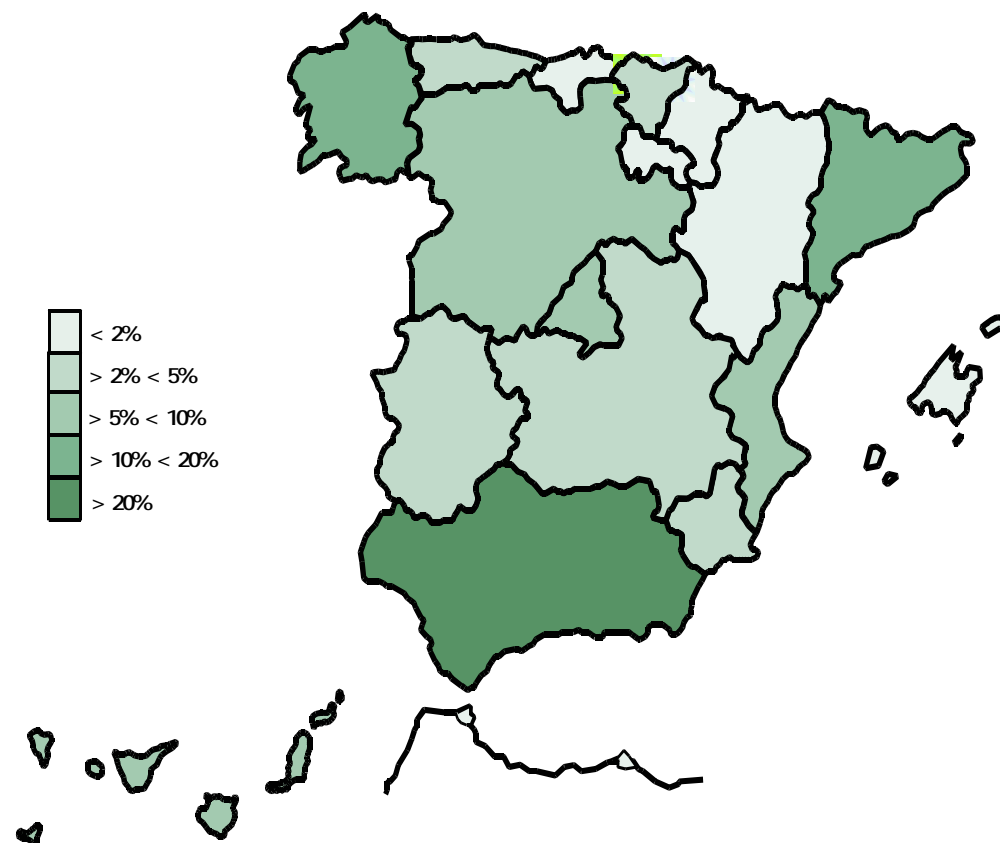

* El pago es efectuado por la Tesorería General de la Seguridad Social, excepto Navarra y el País Vasco cuyo pago es efectuado por el Instituto Navarro de Bienestar Social y el Dpt^o. de Trabajo y Seguridad Social del Gobierno Vasco respectivamente.

PNCs DE LA SEGURIDAD SOCIAL: ALTAS, BAJAS Y OSCILACIONES EN NÓMINA DE ABRIL DE 2009

ÁMBITO GEOGRÁFICO	PNC DE JUBILACIÓN			PNC DE INVALIDEZ			TOTAL PNCs		
	ALTAS	BAJAS	OSCILACIONES	ALTAS	BAJAS	OSCILACIONES	ALTAS	BAJAS	OSCILACIONES
ANDALUCÍA	492	662	-170	377	331	46	869	993	-124
ARAGÓN	35	92	-57	25	35	-10	60	127	-67
ASTURIAS	23	74	-51	14	32	-18	37	106	-69
ILLES BALEARS	41	48	-7	62	37	25	103	85	18
CANARIAS	133	213	-80	204	140	64	337	353	-16
CANTABRIA	29	32	-3	35	58	-23	64	90	-26
CASTILLA Y LEÓN	102	225	-123	124	88	36	226	313	-87
CASTILLA-LA MANCHA	63	121	-58	89	69	20	152	190	-38
CATALUNYA	198	385	-187	261	171	90	459	556	-97
C. VALENCIANA	173	252	-79	201	107	94	374	359	15
EXTREMADURA	93	128	-35	87	43	44	180	171	9
GALICIA	186	319	-133	106	109	-3	292	428	-136
MADRID	153	250	-97	144	133	11	297	383	-86
MURCIA	43	90	-47	100	51	49	143	141	2
NAVARRA	-	-	-	-	-	-	-	-	-
PAÍS VASCO	-	-	-	-	-	-	-	-	-
LA RIOJA	20	14	6	4	1	3	24	15	9
CEUTA	7	5	2	11	8	3	18	13	5
MELILLA	10	5	5	11	6	5	21	11	10
TOTAL ESTADO	1.801	2.915	-1.114	1.855	1.419	436	3.656	4.334	-678

1) No se dispone del movimiento de beneficiarios en nómina de las comunidades de Navarra y el País Vasco

PNCs DE LA SEGURIDAD SOCIAL: ACUMULADO DE ALTAS, BAJAS Y OSCILACIONES EN NÓMINA AÑO 2009 (1)

ÁMBITO GEOGRÁFICO	PNC DE JUBILACIÓN			PNC DE INVALIDEZ			TOTAL PNCs		
	ALTAS	BAJAS	OSCILACIONES	ALTAS	BAJAS	OSCILACIONES	ALTAS	BAJAS	OSCILACIONES
ANDALUCÍA	6.127	8.807	-2.680	4.712	3.765	947	10.839	12.572	-1.733
ARAGÓN	494	1.059	-565	298	282	16	792	1.341	-549
ASTURIAS	291	799	-508	371	469	-98	662	1.268	-606
ILLES BALEARS	567	776	-209	589	626	-37	1.156	1.402	-246
CANARIAS	1.575	2.521	-946	2.030	1.383	647	3.605	3.904	-299
CANTABRIA	344	424	-80	376	332	44	720	756	-36
CASTILLA Y LEÓN	1.341	2.584	-1.243	1.107	1.174	-67	2.448	3.758	-1.310
CASTILLA-LA MANCHA	1.008	1.852	-844	1.015	782	233	2.023	2.634	-611
CATALUNYA	3.955	5.254	-1.299	3.395	2.701	694	7.350	7.955	-605
C. VALENCIANA	2.318	3.092	-774	2.439	1.874	565	4.757	4.966	-209
EXTREMADURA	1.078	1.632	-554	661	572	89	1.739	2.204	-465
GALICIA	2.395	4.116	-1.721	1.660	1.834	-174	4.055	5.950	-1.895
MADRID	2.154	2.607	-453	1.662	1.582	80	3.816	4.189	-373
MURCIA	603	1.048	-445	813	688	125	1.416	1.736	-320
NAVARRA	-	-	-	-	-	-	-	-	-
PAÍS VASCO	-	-	-	-	-	-	-	-	-
LA RIOJA	108	208	-100	83	95	-12	191	303	-112
CEUTA	88	88	0	131	101	30	219	189	30
MELILLA	100	114	-14	140	90	50	240	204	36
TOTAL ESTADO	24.546	36.981	-12.435	21.482	18.350	3.132	46.028	55.331	-9.303

1) No se dispone del movimiento de beneficiarios en nómina de las comunidades de Navarra y el País Vasco

EVOLUCIÓN IMPORTES MEDIOS PENSIONES NO CONTRIBUTIVAS

	PNC DE JUBILACIÓN								PNC DE INVALIDEZ							
	2002	2003	2004	2005	2006	2007	2008	2009	2002	2003	2004	2005	2006	2007	2008	2009
ENERO	245,42	258,17	258,14	271,45	283,55	289,48	316,06	315,68	280,63	293,45	296,89	310,82	326,58	330,27	357,42	356,26
FEBRERO	243,41	250,93	254,48	265,92	276,67	287,68	306,99	314,80	278,01	288,42	290,70	305,65	317,92	330,18	346,63	356,11
MARZO	244,83	253,64	257,54	270,04	281,50	292,29	308,60	316,40	280,77	294,03	297,85	309,15	325,32	333,75	350,57	359,76
ABRIL	243,68	253,35	256,61	267,38	279,64	291,04	307,89	316,18	280,52	291,98	295,48	309,21	319,43	333,82	349,65	360,88
MAYO	243,03	252,18	256,70	267,15	278,58	290,65	308,81		278,73	293,07	296,95	308,23	318,53	330,07	350,72	
JUNIO*	476,88	490,78	503,38	525,71	547,74	573,54	606,10		539,20	557,91	571,98	597,33	623,93	649,27	682,74	
JULIO	244,55	253,52	257,94	269,99	280,44	293,68	309,63		281,27	290,78	298,72	311,01	325,10	335,30	352,90	
AGOSTO	245,05	253,07	257,34	269,57	278,39	292,39	308,47		278,70	288,74	296,49	307,74	318,56	334,34	349,40	
SEPTIEMBRE	243,15	251,07	256,24	266,76	276,56	290,13	306,73		273,93	285,31	293,33	304,41	316,98	326,75	346,52	
OCTUBRE	244,08	251,50	256,47	268,32	278,59	292,54	307,90		280,51	287,60	292,05	306,26	320,11	332,91	351,26	
NOVIEMBRE*	477,93	494,89	503,33	529,52	549,80	577,12	609,10		541,95	559,23	575,52	603,18	624,16	650,38	685,55	
DICIEMBRE	248,33	254,60	257,27	271,06	281,19	295,54	311,70		287,83	290,71	299,59	313,08	323,01	336,53	355,65	
IMPORTE MEDIO	242,88	251,26	255,39	267,35	278,05	290,43	307,71	315,77	277,29	287,23	293,25	306,15	318,55	330,26	348,50	358,25
IMP. MENSUAL																
ESTABLECIDO	258,68	268,77	276,30	288,79	301,55	312,43	328,44	336,33	258,68	268,77	276,30	288,79	301,55	312,43	328,44	336,33
Con comp. 50% T. P. (1)	-	-	-	-	-	-	-	-	388,02	403,16	414,45	433,19	452,33	468,65	492,66	504,50
MÍNIMO 25%	64,67	67,19	69,08	72,20	75,39	78,11	82,11	84,08	64,67	67,19	69,08	72,20	75,39	78,11	82,11	84,08
Δ INTERANUAL	2,70%	3,90%	2,80%	4,50%	4,40%	3,60%	5,10%	2,40%	2,70%	3,90%	2,80%	4,50%	4,40%	3,60%	5,10%	2,40%

(*) Junto a la mensualidad se abona una paga extra, por lo que la media se calcula sobre 14 pagas.

(1) En la PNC de Invalidez, la cuantía se incrementa en un 50% en los casos en que el beneficiario necesite el concurso de una tercera persona.

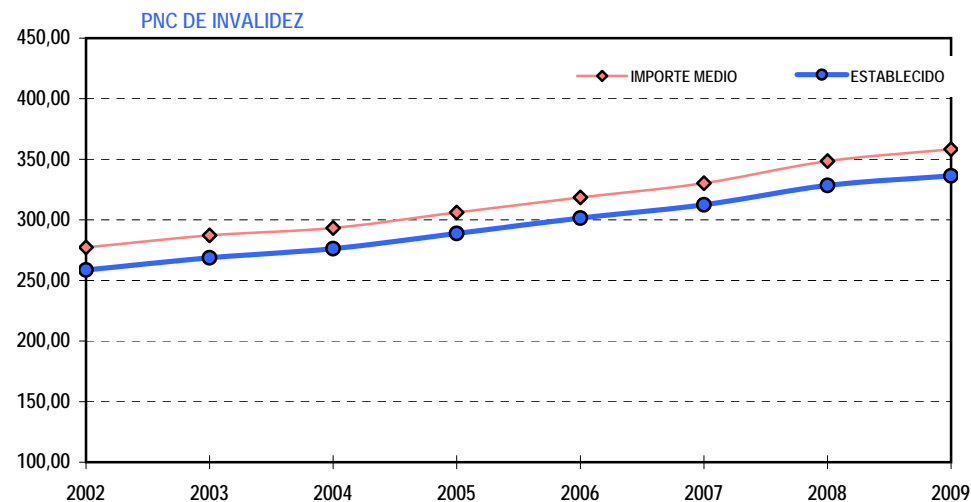
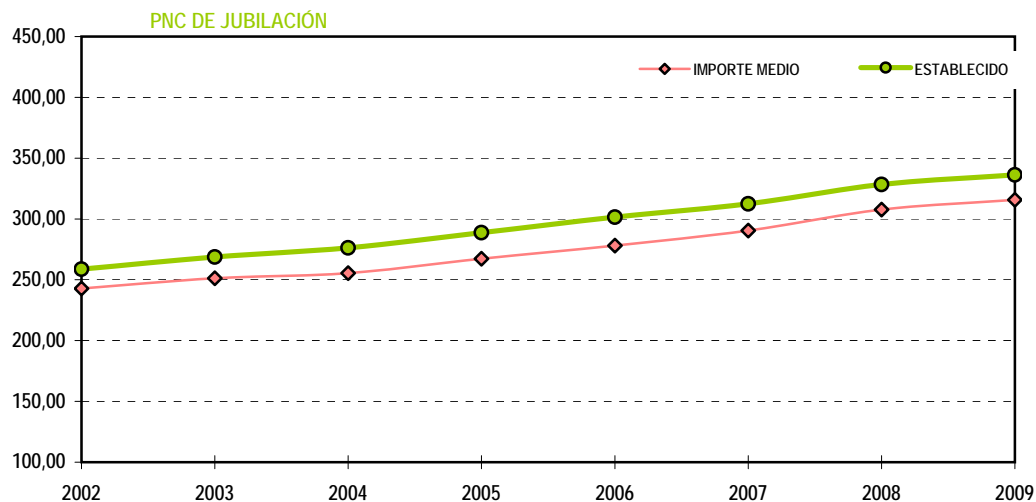

1b PNC DE JUBILACIÓN: DATOS DE LA GESTIÓN MENSUAL Y ANUAL

R.D.L. 1/1994, DE 20 DE JUNIO; T. REF. LGSS PNCs DE LA SEGURIDAD SOCIAL

JUBILACIÓN

		Entrada	Resueltas	% R./E.	Aprobadas	% A./R.	No Aprob.	Pendientes
G E S T I O N	2002	33.910	33.807	99,70%	22.771	67,36%	11.036	6.597
	2003	34.939	36.240	103,72%	23.340	64,40%	12.900	5.296
	2004	30.143	30.677	101,77%	19.579	63,82%	11.098	4.762
	2005	31.221	29.964	95,97%	19.342	64,55%	10.622	6.019
	2006	27.343	28.315	103,55%	17.751	62,69%	10.564	5.047
	2007	25.186	24.709	98,11%	15.505	62,75%	9.204	5.524
	2008	27.308	27.364	100,21%	16.564	60,53%	10.800	5.468
	M E N S U A L E S *	2002	2.826	2.817		1.898		920
2003		2.912	3.020		1.945		1.075	5.296
2004		2.512	2.556		1.632		925	4.762
2005		2.602	2.497		1.612		885	6.019
2006		2.279	2.360		1.479		880	5.047
2007		2.099	2.059		1.292		767	5.524
2008		2.276	2.280		1.380		900	5.468
2009								
I II III IV V VI VII VIII IX X XI XII	2009	2.048	1.688	82,42%	971	57,52%	717	5.828
	II	2.506	2.566	102,39%	1.634	63,68%	932	5.768
	III	2.658	2.261	85,06%	1.399	61,88%	862	6.165
	IV	2.521	2.530	100,36%	1.674	66,17%	856	6.156
	V							
	VI							
	VII							
	VIII							
	IX							
	X							
	XI							
	XII							
2009		9.733	9.045	92,93%	5.678	62,78%	3.367	6.156

* Pendientes reales

EVOLUCIÓN DE LA GESTIÓN 2002-2009

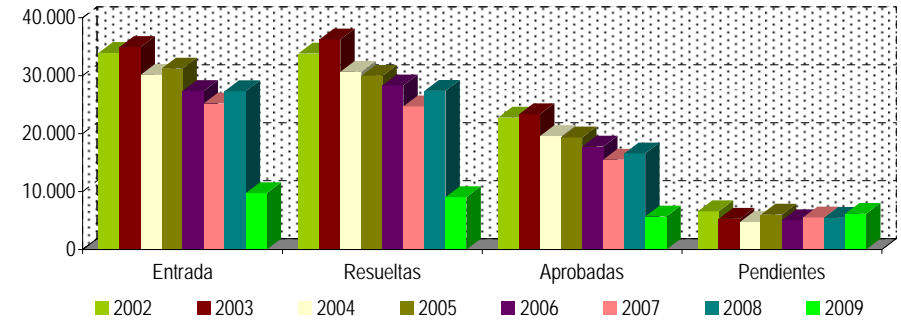

EVOLUCIÓN MEDIAS MENSUALES

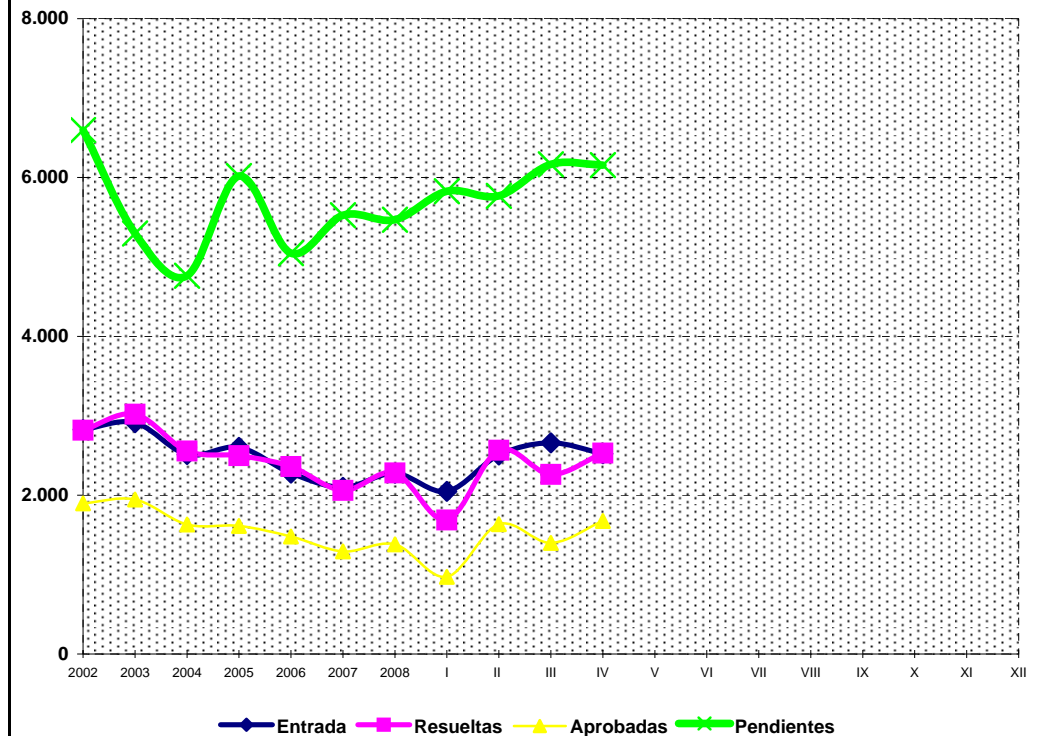

PENSIÓN NO CONTRIBUTIVA DE JUBILACIÓN

DATOS DE GESTIÓN CORRESPONDIENTES AL MES DE ABRIL DE 2009

CC.AA. Y/O PROVINCIAS	PTES. MES ANTERIOR	SOLICITUDES PRESENTADAS					A RESOLV. MES	SOLICITUDES RESUELTAS									PTES. FIN MES
		NUEVAS	LISMI	PAS	INSS	TOTAL		APROBADAS					NO APROBADAS		TOTAL		
								NUEVAS	LISMI	PAS	INSS	TOTAL	DNG	CAD-DES			
ANDALUCÍA	874	614	2	9	0	625	1.499	401	3	7	0	411	147	20	578	921	
ALMERÍA	35	31	1	0	0	32	67	23	1	0	0	24	11	3	38	29	
CÁDIZ	81	117	0	3	0	120	201	46	0	2	0	48	18	6	72	129	
CÓRDOBA	64	53	0	0	0	53	117	39	0	0	0	39	8	0	47	70	
GRANADA	50	44	0	0	0	44	94	29	0	0	0	29	6	1	36	58	
HUELVA	33	38	0	0	0	38	71	26	0	1	0	27	8	0	35	36	
JAÉN	25	40	0	1	0	41	66	20	0	2	0	22	6	0	28	38	
MÁLAGA	294	124	1	2	0	127	421	110	1	2	0	113	24	10	147	274	
SEVILLA	292	167	0	3	0	170	462	108	1	0	0	109	66	0	175	287	
ARAGÓN	65	33	5	1	0	39	104	33	0	0	0	33	15	3	51	53	
HUESCA	21	10	4	0	0	14	35	8	0	0	0	8	4	0	12	23	
TERUEL	1	6	0	0	0	6	7	0	0	0	0	0	0	0	0	7	
ZARAGOZA	43	17	1	1	0	19	62	25	0	0	0	25	11	3	39	23	
ASTURIAS	224	36	2	0	0	38	262	13	0	0	0	13	6	0	19	243	
ILLES BALEARS	36	40	0	0	0	40	76	30	0	0	0	30	10	1	41	35	
CANARIAS	1.289	136	0	7	0	143	1.432	138	1	5	0	144	21	12	177	1.255	
LAS PALMAS	545	61	0	5	0	66	611	62	0	2	0	64	0	11	75	536	
S.C. TENERIFE	744	75	0	2	0	77	821	76	1	3	0	80	21	1	102	719	
CANTABRIA	22	28	0	0	0	28	50	22	0	0	0	22	3	0	25	25	
CASTILLA Y LEÓN	286	143	0	0	1	144	430	93	5	1	0	99	40	4	143	287	
ÁVILA	28	11	0	0	0	11	39	12	1	0	0	13	5	0	18	21	
BURGOS	52	23	0	0	0	23	75	12	0	0	0	12	6	0	18	57	
LEÓN	14	30	0	0	0	30	44	12	1	0	0	13	11	0	24	20	
PALENCIA	20	2	0	0	1	3	23	14	0	0	0	14	0	1	15	8	
SALAMANCA	26	29	0	0	0	29	55	13	3	0	0	16	6	2	24	31	
SEGOVIA	4	8	0	0	0	8	12	3	0	0	0	3	2	1	6	6	
SORIA	7	2	0	0	0	2	9	3	0	0	0	3	0	0	3	6	
VALLADOLID	110	28	0	0	0	28	138	16	0	0	0	16	6	0	22	116	
ZAMORA	25	10	0	0	0	10	35	8	0	1	0	9	4	0	13	22	
CASTILLA-LA MANCHA	174	47	1	2	0	50	224	61	2	2	0	65	48	4	117	107	
ALBACETE	27	17	1	2	0	20	47	14	2	2	0	18	5	1	24	23	
CIUDAD REAL	74	14	0	0	0	14	88	16	0	0	0	16	28	1	45	43	
CUENCA	20	5	0	0	0	5	25	9	0	0	0	9	3	2	14	11	
GUADALAJARA	19	7	0	0	0	7	26	3	0	0	0	3	2	0	5	21	
TOLEDO	34	4	0	0	0	4	38	19	0	0	0	19	10	0	29	9	

(Continúa al dorso)

CC.AA. Y/O PROVINCIAS	PTES. MES ANTERIOR	SOLICITUDES PRESENTADAS					A RESOLV. MES	SOLICITUDES RESUELTAS									PTES. FIN MES
		NUEVAS	LISMI	PAS	INSS	TOTAL		APROBADAS					NO APROBADAS		TOTAL		
								NUEVAS	LISMI	PAS	INSS	TOTAL	DNG	CAD-DES			
CATALUNYA	1.227	430	1	0	1	432	1.659	138	4	2	0	144	75	18	237	1.422	
BARCELONA	893	319	1	0	1	321	1.214	116	2	2	0	120	56	14	190	1.024	
GIRONA	109	34	0	0	0	34	143	3	0	0	0	3	7	1	11	132	
LLEIDA	84	20	0	0	0	20	104	9	1	0	0	10	5	1	16	88	
TARRAGONA	141	57	0	0	0	57	198	10	1	0	0	11	7	2	20	178	
COMUNIDAD VALENCIANA	434	224	0	3	0	227	661	186	1	4	0	191	85	29	305	356	
ALICANTE	136	88	0	2	0	90	226	62	0	2	0	64	29	29	122	104	
CASTELLÓN	62	22	0	0	0	22	84	19	0	2	0	21	4	0	25	59	
VALENCIA	236	114	0	1	0	115	351	105	1	0	0	106	52	0	158	193	
EXTREMADURA	66	62	10	1	0	73	139	67	5	0	0	72	17	8	97	42	
BADAJOS	34	36	0	1	0	37	71	28	1	0	0	29	13	1	43	28	
CÁCERES	32	26	10	0	0	36	68	39	4	0	0	43	4	7	54	14	
GALICIA	661	252	2	0	0	254	915	144	2	0	0	146	47	23	216	699	
A CORUÑA	338	79	0	0	0	79	417	78	1	0	0	79	27	7	113	304	
LUGO	10	17	0	0	0	17	27	13	0	0	0	13	5	1	19	8	
OURENSE	82	42	1	0	0	43	125	24	1	0	0	25	2	1	28	97	
PONTEVEDRA	231	114	1	0	0	115	346	29	0	0	0	29	13	14	56	290	
MADRID	494	232	0	6	0	238	732	155	0	6	0	161	66	81	308	424	
MURCIA	202	68	0	3	0	71	273	44	2	2	0	48	30	3	81	192	
NAVARRA	17	17	0	2	0	19	36	9	0	4	0	13	12	2	27	9	
PAÍS VASCO	46	76	0	0	0	76	122	68	0	0	0	68	17	0	85	37	
ÁLAVA	0	12	0	0	0	12	12	11	0	0	0	11	0	0	11	1	
GUIPÚZCOA	3	16	0	0	0	16	19	9	0	0	0	9	8	0	17	2	
VIZCAYA	43	48	0	0	0	48	91	48	0	0	0	48	9	0	57	34	
LA RIOJA	23	8	0	0	0	8	31	9	0	0	0	9	3	0	12	19	
CEUTA	16	11	0	0	0	11	27	3	0	0	0	3	4	0	7	20	
MELILLA	9	5	0	0	0	5	14	2	0	0	0	2	2	0	4	10	

TOTAL ESTADO	6.165	2.462	23	34	2	2.521	8.686	1.616	25	33	0	1.674	648	208	2.530	6.156
--------------	-------	-------	----	----	---	-------	-------	-------	----	----	---	-------	-----	-----	-------	-------

PENSIÓN NO CONTRIBUTIVA DE JUBILACIÓN

CAUSAS DE DENEGACIÓN CORRESPONDIENTES AL MES DE ABRIL DE 2009

CC.AA. Y/O PROVINCIAS	EDAD	RESIDENCIA LEGAL	RECURSOS		PRESTACIÓN INCOMPATIBLE	SIN DESGLOSAR	TOTAL CAUSAS DE DENEGACIÓN
			ECONÓMICOS				
			PERSONALES	U.E.C.			
ANDALUCÍA	11	9	23	104	0	0	147
ALMERÍA	0	0	9	2	0	0	11
CÁDIZ	0	0	8	10	0	0	18
CÓRDOBA	1	0	1	6	0	0	8
GRANADA	3	0	0	3	0	0	6
HUELVA	1	0	0	7	0	0	8
JAÉN	1	0	1	4	0	0	6
MÁLAGA	0	7	2	15	0	0	24
SEVILLA	5	2	2	57	0	0	66
ARAGÓN	4	3	3	0	5	0	15
HUESCA	4	0	0	0	0	0	4
TERUEL	0	0	0	0	0	0	0
ZARAGOZA	0	3	3	0	5	0	11
ASTURIAS	0	2	2	2	0	0	6
ILLES BALEARS	0	2	2	6	0	0	10
CANARIAS	0	8	3	8	2	0	21
LAS PALMAS	0	0	0	0	0	0	0
S.C. TENERIFE	0	8	3	8	2	0	21
CANTABRIA	0	0	1	2	0	0	3
CASTILLA Y LEÓN	4	4	6	26	0	0	40
ÁVILA	0	1	1	3	0	0	5
BURGOS	0	0	1	5	0	0	6
LEÓN	1	1	1	8	0	0	11
PALENCIA	0	0	0	0	0	0	0
SALAMANCA	0	0	1	5	0	0	6
SEGOVIA	0	2	0	0	0	0	2
SORIA	0	0	0	0	0	0	0
VALLADOLID	1	0	1	4	0	0	6
ZAMORA	2	0	1	1	0	0	4
CASTILLA-LA MANCHA	1	1	10	36	0	0	48
ALBACETE	0	0	0	5	0	0	5
CIUDAD REAL	1	1	5	21	0	0	28
CUENCA	0	0	0	3	0	0	3
GUADALAJARA	0	0	0	2	0	0	2
TOLEDO	0	0	5	5	0	0	10

(Continúa al dorso)

CC.AA. Y/O PROVINCIAS	EDAD	RESIDENCIA LEGAL	RECURSOS ECONÓMICOS		PRESTACIÓN INCOMPATIBLE	SIN DESGLOSAR	TOTAL CAUSAS DE DENEGACIÓN
			PERSONALES	U.E.C.			
			CATALUNYA	9	10	15	
BARCELONA	6	7	10	31	2	0	56
GIRONA	1	2	2	2	0	0	7
LLEIDA	0	0	2	2	1	0	5
TARRAGONA	2	1	1	2	1	0	7
COMUNIDAD VALENCIANA	1	2	14	67	1	0	85
ALICANTE	0	0	9	19	1	0	29
CASTELLÓN	0	1	0	3	0	0	4
VALENCIA	1	1	5	45	0	0	52
EXTREMADURA	4	0	3	10	0	0	17
BADAJOS	3	0	2	8	0	0	13
CÁCERES	1	0	1	2	0	0	4
GALICIA	4	6	6	31	0	0	47
A CORUÑA	1	3	5	18	0	0	27
LUGO	0	0	1	4	0	0	5
OURENSE	0	1	0	1	0	0	2
PONTEVEDRA	3	2	0	8	0	0	13
MADRID	4	13	9	40	0	0	66
MURCIA	0	2	4	24	0	0	30
NAVARRA	0	0	7	5	0	0	12
PAÍS VASCO	2	1	9	5	0	0	17
ÁLAVA	0	0	0	0	0	0	0
GUIPÚZCOA	0	1	7	0	0	0	8
VIZCAYA	2	0	2	5	0	0	9
LA RIOJA	0	1	1	1	0	0	3
CEUTA	0	2	0	2	0	0	4
MELILLA	0	2	0	0	0	0	2
TOTAL ESTADO	44	68	118	406	12	0	648

PENSIÓN NO CONTRIBUTIVA DE JUBILACIÓN

DATOS ACUMULADOS DE GESTIÓN CORRESPONDIENTES AL AÑO 2009 HASTA ABRIL

CC.AA. Y/O PROVINCIAS	PTES. AÑO ANTERIOR	SOLICITUDES PRESENTADAS					A RESOLV. AÑO	SOLICITUDES RESUELTAS									PTES. FINAL
		NUEVAS	LISMI	PAS	INSS	TOTAL		APROBADAS					NO APROBADAS		TOTAL		
								NUEVAS	LISMI	PAS	INSS	TOTAL	DNG	CAD-DES			
ANDALUCÍA	724	2.204	15	44	0	2.263	2.987	1.393	10	48	0	1.451	538	77	2.066	921	
ALMERÍA	28	141	6	1	0	148	176	79	4	1	0	84	53	10	147	29	
CÁDIZ	125	279	2	10	0	291	416	213	1	12	0	226	54	7	287	129	
CÓRDOBA	54	222	0	0	0	222	276	157	0	3	0	160	42	4	206	70	
GRANADA	68	160	0	4	0	164	232	104	0	0	0	104	63	7	174	58	
HUELVA	40	130	0	6	0	136	176	106	0	5	0	111	26	3	140	36	
JAÉN	20	136	0	4	0	140	160	85	1	7	0	93	28	1	122	38	
MÁLAGA	177	555	5	3	0	563	740	310	2	6	0	318	103	45	466	274	
SEVILLA	212	581	2	16	0	599	811	339	2	14	0	355	169	0	524	287	
ARAGÓN	42	183	5	3	0	191	233	119	0	1	0	120	48	12	180	53	
HUESCA	19	43	4	1	0	48	67	31	0	1	0	32	9	3	44	23	
TERUEL	5	14	0	0	0	14	19	8	0	0	0	8	3	1	12	7	
ZARAGOZA	18	126	1	2	0	129	147	80	0	0	0	80	36	8	124	23	
ASTURIAS	210	157	5	1	0	163	373	62	5	1	3	71	35	24	130	243	
ILLES BALEARS	29	195	0	0	0	195	224	130	0	0	0	130	35	24	189	35	
CANARIAS	1.249	615	0	24	0	639	1.888	395	1	10	0	406	139	88	633	1.255	
LAS PALMAS	441	337	0	17	0	354	795	143	0	4	0	147	42	70	259	536	
S.C. TENERIFE	808	278	0	7	0	285	1.093	252	1	6	0	259	97	18	374	719	
CANTABRIA	5	124	0	0	0	124	129	81	1	0	0	82	22	0	104	25	
CASTILLA Y LEÓN	237	501	4	1	2	508	745	309	8	4	0	321	107	30	458	287	
ÁVILA	26	37	1	0	0	38	64	31	1	0	0	32	8	3	43	21	
BURGOS	30	73	0	0	0	73	103	32	0	0	0	32	13	1	46	57	
LEÓN	9	98	0	0	0	98	107	59	3	0	0	62	25	0	87	20	
PALENCIA	5	30	1	0	2	33	38	29	0	0	0	29	0	1	30	8	
SALAMANCA	25	83	1	0	0	84	109	49	4	2	0	55	21	2	78	31	
SEGOVIA	15	15	0	0	0	15	30	12	0	0	0	12	5	7	24	6	
SORIA	5	19	0	0	0	19	24	14	0	0	0	14	0	4	18	6	
VALLADOLID	89	119	0	0	0	119	208	61	0	0	0	61	24	7	92	116	
ZAMORA	33	27	1	1	0	29	62	22	0	2	0	24	11	5	40	22	
CASTILLA-LA MANCHA	341	233	4	7	0	244	585	251	3	4	1	259	164	55	478	107	
ALBACETE	43	52	4	6	0	62	105	51	2	3	0	56	25	1	82	23	
CIUDAD REAL	122	52	0	0	0	52	174	63	0	1	0	64	49	18	131	43	
CUENCA	44	52	0	0	0	52	96	47	0	0	0	47	30	8	85	11	
GUADALAJARA	15	44	0	1	0	45	60	22	1	0	1	24	12	3	39	21	
TOLEDO	117	33	0	0	0	33	150	68	0	0	0	68	48	25	141	9	

(Continúa al dorso)

CC.AA. Y/O PROVINCIAS	PTES. AÑO ANTERIOR	SOLICITUDES PRESENTADAS					A RESOLV. AÑO	SOLICITUDES RESUELTAS									PTES. FINAL
		NUEVAS	LISMI	PAS	INSS	TOTAL		APROBADAS					NO APROBADAS		TOTAL		
								NUEVAS	LISMI	PAS	INSS	TOTAL	DNG	CAD-DES			
CATALUNYA	820	1.442	6	3	8	1.459	2.279	405	9	6	0	420	298	139	857	1.422	
BARCELONA	590	1.073	4	3	8	1.088	1.678	325	5	5	0	335	221	98	654	1.024	
GIRONA	65	128	0	0	0	128	193	24	1	0	0	25	23	13	61	132	
LLEIDA	65	73	2	0	0	75	140	19	1	1	0	21	15	16	52	88	
TARRAGONA	100	168	0	0	0	168	268	37	2	0	0	39	39	12	90	178	
COMUNIDAD VALENCIANA	456	1.017	3	12	0	1.032	1.488	595	9	21	1	626	429	77	1.132	356	
ALICANTE	131	390	3	8	0	401	532	208	6	12	0	226	144	58	428	104	
CASTELLÓN	92	78	0	0	0	78	170	49	0	4	1	54	43	14	111	59	
VALENCIA	233	549	0	4	0	553	786	338	3	5	0	346	242	5	593	193	
EXTREMADURA	98	290	30	3	0	323	421	277	11	3	0	291	61	27	379	42	
BADAJOS	58	184	10	3	0	197	255	167	1	3	0	171	43	13	227	28	
CÁCERES	40	106	20	0	0	126	166	110	10	0	0	120	18	14	152	14	
GALICIA	586	955	6	2	0	963	1.549	525	4	5	0	534	259	57	850	699	
A CORUÑA	301	385	0	0	0	385	686	232	1	4	0	237	110	35	382	304	
LUGO	4	85	0	0	0	85	89	65	0	0	0	65	12	4	81	8	
OURENSE	85	123	3	2	0	128	213	91	1	1	0	93	21	2	116	97	
PONTEVEDRA	196	362	3	0	0	365	561	137	2	0	0	139	116	16	271	290	
MADRID	363	911	0	28	0	939	1.302	485	0	28	0	513	205	160	878	424	
MURCIA	220	232	2	6	1	241	461	145	5	2	0	152	98	19	269	192	
NAVARRA	22	61	0	8	4	73	95	39	0	4	1	44	39	3	86	9	
PAÍS VASCO	33	262	0	0	0	262	295	191	0	0	0	191	61	6	258	37	
ÁLAVA	0	23	0	0	0	23	23	22	0	0	0	22	0	0	22	1	
GUIPÚZCOA	3	86	0	0	0	86	89	57	0	0	0	57	30	0	87	2	
VIZCAYA	30	153	0	0	0	153	183	112	0	0	0	112	31	6	149	34	
LA RIOJA	20	48	0	0	0	48	68	40	0	0	0	40	9	0	49	19	
CEUTA	6	38	0	0	0	38	44	10	0	0	0	10	12	2	24	20	
MELILLA	7	26	0	2	0	28	35	15	1	1	0	17	8	0	25	10	

TOTAL ESTADO	5.468	9.494	80	144	15	9.733	15.201	5.467	67	138	6	5.678	2.567	800	9.045	6.156
---------------------	-------	-------	----	-----	----	-------	--------	-------	----	-----	---	-------	-------	-----	-------	-------

PENSIÓN NO CONTRIBUTIVA DE JUBILACIÓN

CAUSAS DE DENEGACIÓN ACUMULADAS CORRESPONDIENTES AL AÑO 2009 HASTA ABRIL

CC.AA. Y/O PROVINCIAS	EDAD	RESIDENCIA LEGAL	RECURSOS		PRESTACIÓN INCOMPATIBLE	SIN DESGLOSAR	TOTAL CAUSAS DE DENEGACIÓN
			ECONÓMICOS				
			PERSONALES	U.E.C.			
ANDALUCÍA	35	32	101	366	4	0	538
ALMERÍA	4	0	15	32	2	0	53
CÁDIZ	0	0	32	21	1	0	54
CÓRDOBA	5	1	4	32	0	0	42
GRANADA	3	2	7	51	0	0	63
HUELVA	6	1	5	14	0	0	26
JAÉN	4	1	2	21	0	0	28
MÁLAGA	0	23	11	69	0	0	103
SEVILLA	13	4	25	126	1	0	169
ARAGÓN	6	4	6	27	5	0	48
HUESCA	4	0	0	5	0	0	9
TERUEL	1	0	0	2	0	0	3
ZARAGOZA	1	4	6	20	5	0	36
ASTURIAS	3	5	11	15	1	0	35
ILLES BALEARS	1	5	5	24	0	0	35
CANARIAS	4	35	27	71	2	0	139
LAS PALMAS	4	4	10	24	0	0	42
S.C. TENERIFE	0	31	17	47	2	0	97
CANTABRIA	0	0	4	18	0	0	22
CASTILLA Y LEÓN	7	8	19	72	1	0	107
ÁVILA	0	1	1	6	0	0	8
BURGOS	0	0	4	9	0	0	13
LEÓN	1	2	2	19	1	0	25
PALENCIA	0	0	0	0	0	0	0
SALAMANCA	2	3	2	14	0	0	21
SEGOVIA	1	2	0	2	0	0	5
SORIA	0	0	0	0	0	0	0
VALLADOLID	1	0	6	17	0	0	24
ZAMORA	2	0	4	5	0	0	11
CASTILLA-LA MANCHA	11	10	32	111	0	0	164
ALBACETE	1	4	1	19	0	0	25
CIUDAD REAL	4	2	9	34	0	0	49
CUENCA	5	0	9	16	0	0	30
GUADALAJARA	1	1	2	8	0	0	12
TOLEDO	0	3	11	34	0	0	48

(Continúa al dorso)

CC.AA. Y/O PROVINCIAS	EDAD	RESIDENCIA LEGAL	RECURSOS ECONÓMICOS		PRESTACIÓN INCOMPATIBLE	SIN DESGLOSAR	TOTAL CAUSAS DE DENEGACIÓN
			PERSONALES	U.E.C.			
			CATALUNYA	13	37	56	
BARCELONA	7	27	45	136	6	0	221
GIRONA	2	5	6	9	1	0	23
LLEIDA	0	1	2	10	2	0	15
TARRAGONA	4	4	3	26	2	0	39
COMUNIDAD VALENCIANA	11	16	68	321	13	0	429
ALICANTE	4	0	35	103	2	0	144
CASTELLÓN	0	6	9	27	1	0	43
VALENCIA	7	10	24	191	10	0	242
EXTREMADURA	8	0	13	40	0	0	61
BADAJOZ	7	0	8	28	0	0	43
CÁCERES	1	0	5	12	0	0	18
GALICIA	17	38	45	157	2	0	259
A CORUÑA	3	20	28	58	1	0	110
LUGO	2	0	4	6	0	0	12
OURENSE	1	3	1	15	1	0	21
PONTEVEDRA	11	15	12	78	0	0	116
MADRID	11	37	31	126	0	0	205
MURCIA	6	7	9	76	0	0	98
NAVARRA	0	0	13	26	0	0	39
PAÍS VASCO	8	2	31	20	0	0	61
ÁLAVA	0	0	0	0	0	0	0
GUIPÚZCOA	6	1	23	0	0	0	30
VIZCAYA	2	1	8	20	0	0	31
LA RIOJA	1	1	3	4	0	0	9
CEUTA	0	4	1	7	0	0	12
MELILLA	0	7	0	1	0	0	8
TOTAL ESTADO	142	248	475	1.663	39	0	2.567

1c PNC DE INVALIDEZ: DATOS DE LA GESTIÓN MENSUAL Y ANUAL

R.D.L. 1/1994, DE 20 DE JUNIO; T. REF. LGSS PNCs DE LA SEGURIDAD SOCIAL

INVALIDEZ

		Entrada	Resueltas	% R./E.	Aprobadas	% A./R.	No Aprob.	Pendientes
G E S T I O N	2002	37.014	38.610	104,31%	19.341	50,09%	19.269	14.711
	2003	36.247	38.257	105,55%	19.380	50,66%	18.877	12.701
	2004	33.629	34.496	102,58%	17.947	52,03%	16.549	11.834
	2005	33.459	32.345	96,67%	16.989	52,52%	15.356	12.948
	2006	31.036	32.329	104,17%	16.511	51,07%	15.818	11.655
	2007	28.067	28.189	100,43%	14.743	52,30%	13.446	11.533
	2008	28.808	27.649	95,98%	14.414	52,13%	13.235	12.692
	M E N S U A L E S *	2002	3.085	3.218		1.612		1.606
2003		3.021	3.188		1.615		1.573	12.701
2004		2.802	2.875		1.496		1.379	11.834
2005		2.788	2.695		1.416		1.280	12.948
2006		2.586	2.694		1.376		1.318	11.655
2007		2.339	2.349		1.229		1.121	11.533
2008		2.401	2.304		1.201		1.103	12.692
2009								
I II III IV V VI VII VIII IX X XI XII	2009	2.254	1.894	84,03%	876	46,25%	1.018	13.052
	II	2.558	2.602	101,72%	1.328	51,04%	1.274	13.008
	III	2.816	2.424	86,08%	1.281	52,85%	1.143	13.400
	IV	2.946	2.829	96,03%	1.511	53,41%	1.318	13.517
	V							
	VI							
	VII							
	VIII							
	IX							
	X							
	XI							
	XII							
2009		10.574	9.749	92,20%	4.996	51,25%	4.753	13.517

* Pendientes reales

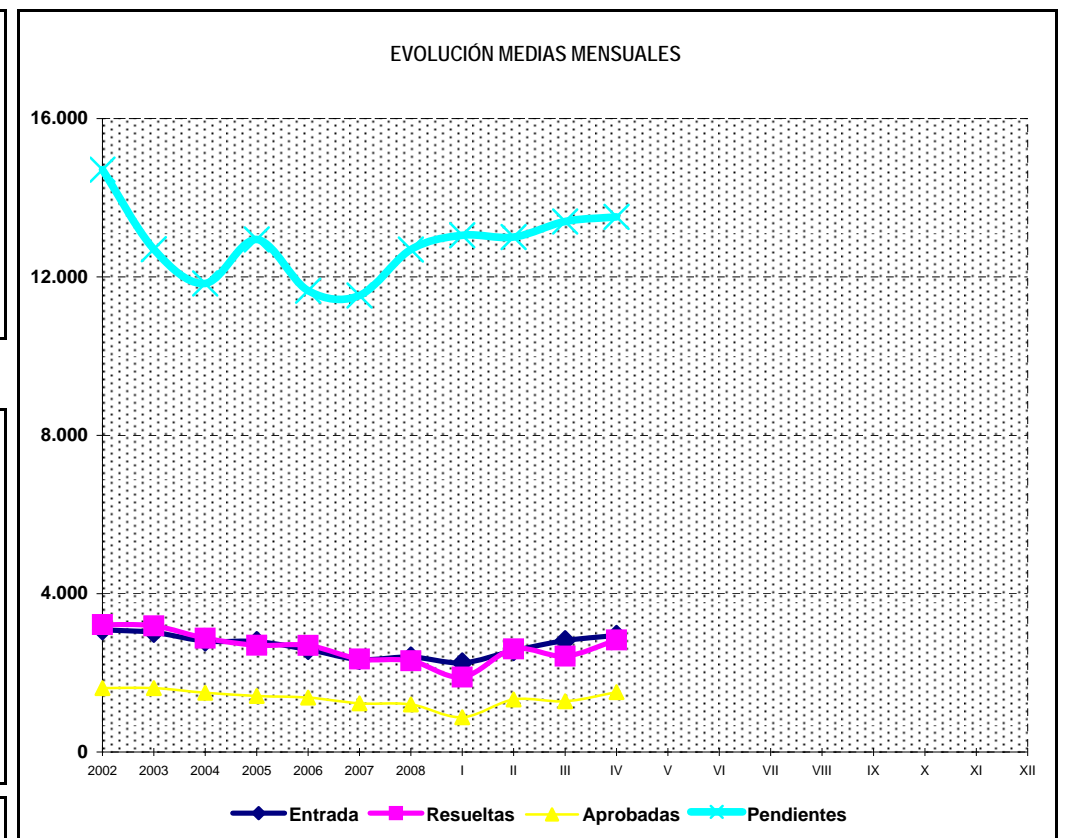
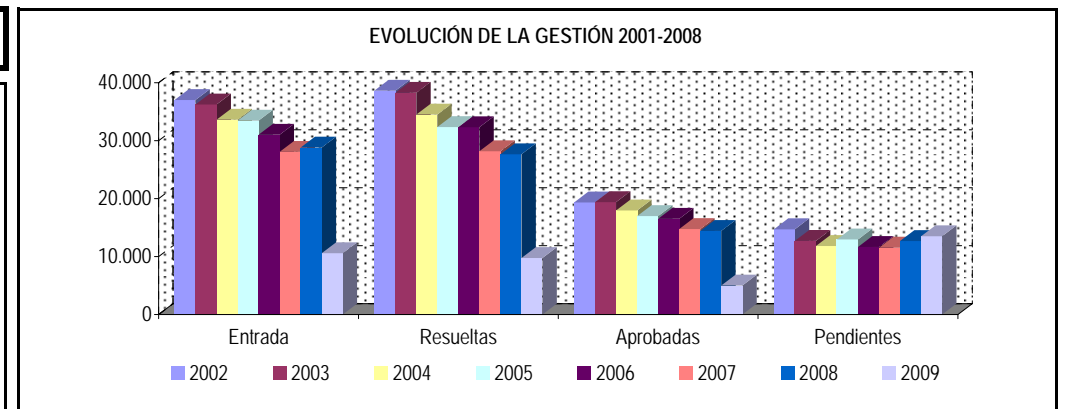

PENSIÓN NO CONTRIBUTIVA DE INVALIDEZ

DATOS DE GESTIÓN CORRESPONDIENTES AL MES DE ABRIL DE 2009

CC.AA. Y/O PROVINCIAS	PTES. MES ANTERIOR	SOLICITUDES PRESENTADAS					A RESOLV. MES	SOLICITUDES RESUELTAS									PTES. FIN MES
								APROBADAS					NO APROBADAS		TOTAL		
		NUEVAS	LISMI	PAS	INSS	TOTAL		NUEVAS	LISMI	PAS	INSS	TOTAL	DNG	CAD-DES			
ANDALUCÍA	2.897	604	7	16	0	627	3.524	209	5	5	0	219	304	45	568	2.956	
ALMERÍA	88	27	2	1	0	30	118	26	2	1	0	29	11	1	41	77	
CÁDIZ	382	114	3	3	0	120	502	56	1	1	0	58	30	9	97	405	
CÓRDOBA	165	42	0	0	0	42	207	24	0	0	0	24	16	0	40	167	
GRANADA	227	59	1	2	0	62	289	34	0	0	0	34	10	5	49	240	
HUELVA	99	52	0	0	0	52	151	25	1	0	0	26	18	1	45	106	
JAÉN	67	30	0	1	0	31	98	18	0	1	0	19	12	0	31	67	
MÁLAGA	737	142	1	2	0	145	882	6	1	0	0	7	13	29	49	833	
SEVILLA	1.132	138	0	7	0	145	1.277	20	0	2	0	22	194	0	216	1.061	
ARAGÓN	52	38	1	1	0	40	92	20	0	0	0	20	7	1	28	64	
HUESCA	15	8	1	0	0	9	24	6	0	0	0	6	2	0	8	16	
TERUEL	3	3	0	0	0	3	6	0	0	0	0	0	1	1	2	4	
ZARAGOZA	34	27	0	1	0	28	62	14	0	0	0	14	4	0	18	44	
ASTURIAS	289	43	1	0	0	44	333	20	0	0	0	20	12	4	36	297	
ILLES BALEARS	70	65	0	0	0	65	135	20	1	0	0	21	14	17	52	83	
CANARIAS	3.126	236	0	7	1	244	3.370	162	0	1	0	163	100	6	269	3.101	
LAS PALMAS	1.263	116	0	7	0	123	1.386	47	0	0	0	47	30	1	78	1.308	
S.C. TENERIFE	1.863	120	0	0	1	121	1.984	115	0	1	0	116	70	5	191	1.793	
CANTABRIA	54	32	0	0	0	32	86	24	0	0	0	24	13	0	37	49	
CASTILLA Y LEÓN	419	121	0	0	0	121	540	65	0	0	0	65	21	5	91	449	
ÁVILA	12	9	0	0	0	9	21	4	0	0	0	4	2	0	6	15	
BURGOS	111	22	0	0	0	22	133	19	0	0	0	19	7	1	27	106	
LEÓN	39	20	0	0	0	20	59	5	0	0	0	5	1	0	6	53	
PALENCIA	10	8	0	0	0	8	18	3	0	0	0	3	3	0	6	12	
SALAMANCA	46	23	0	0	0	23	69	11	0	0	0	11	3	4	18	51	
SEGOVIA	1	5	0	0	0	5	6	3	0	0	0	3	0	0	3	3	
SORIA	5	2	0	0	0	2	7	3	0	0	0	3	0	0	3	4	
VALLADOLID	163	20	0	0	0	20	183	10	0	0	0	10	2	0	12	171	
ZAMORA	32	12	0	0	0	12	44	7	0	0	0	7	3	0	10	34	
CASTILLA-LA MANCHA	315	75	1	0	0	76	391	99	0	3	2	104	55	9	168	223	
ALBACETE	127	20	1	0	0	21	148	23	0	3	1	27	18	1	46	102	
CIUDAD REAL	59	29	0	0	0	29	88	19	0	0	0	19	22	0	41	47	
CUENCA	48	13	0	0	0	13	61	22	0	0	0	22	4	3	29	32	
GUADALAJARA	21	11	0	0	0	11	32	4	0	0	1	5	3	1	9	23	
TOLEDO	60	2	0	0	0	2	62	31	0	0	0	31	8	4	43	19	

(Continúa al dorso)

CC.AA. Y/O PROVINCIAS	PTES. MES ANTERIOR	SOLICITUDES PRESENTADAS					A RESOLV. MES	SOLICITUDES RESUELTAS									PTES. FIN MES
		NUEVAS	LISMI	PAS	INSS	TOTAL		APROBADAS					NO APROBADAS		TOTAL		
								NUEVAS	LISMI	PAS	INSS	TOTAL	DNG	CAD-DES			
CATALUNYA	2.543	565	7	1	27	600	3.143	148	6	0	24	178	177	40	395	2.748	
BARCELONA	1.889	418	5	1	25	449	2.338	110	1	0	16	127	144	36	307	2.031	
GIRONA	238	48	1	0	0	49	287	8	0	0	3	11	13	2	26	261	
LLEIDA	111	23	0	0	1	24	135	12	2	0	4	18	6	2	26	109	
TARRAGONA	305	76	1	0	1	78	383	18	3	0	1	22	14	0	36	347	
COMUNIDAD VALENCIANA	1.653	282	0	3	0	285	1.938	202	2	5	0	209	128	60	397	1.541	
ALICANTE	860	106	0	1	0	107	967	58	0	3	0	61	48	52	161	806	
CASTELLÓN	109	45	0	0	0	45	154	23	0	0	0	23	13	1	37	117	
VALENCIA	684	131	0	2	0	133	817	121	2	2	0	125	67	7	199	618	
EXTREMADURA	34	55	2	1	0	58	92	49	3	3	0	55	16	0	71	21	
BADAJOS	18	37	2	1	0	40	58	27	2	3	0	32	10	0	42	16	
CÁCERES	16	18	0	0	0	18	34	22	1	0	0	23	6	0	29	5	
GALICIA	667	219	2	0	5	226	893	98	1	0	5	104	48	3	155	738	
A CORUÑA	329	66	0	0	0	66	395	32	0	0	3	35	16	2	53	342	
LUGO	20	8	0	0	0	8	28	6	0	0	0	6	4	0	10	18	
OURENSE	142	33	0	0	0	33	175	16	0	0	0	16	2	1	19	156	
PONTEVEDRA	176	112	2	0	5	119	295	44	1	0	2	47	26	0	73	222	
MADRID	542	187	1	3	0	191	733	112	1	3	0	116	49	74	239	494	
MURCIA	477	139	0	2	5	146	623	62	1	1	3	67	34	20	121	502	
NAVARRA	7	4	1	1	0	6	13	4	0	0	0	4	2	1	7	6	
PAÍS VASCO	120	147	0	0	0	147	267	114	0	0	0	114	33	2	149	118	
ÁLAVA	1	28	0	0	0	28	29	27	0	0	0	27	1	0	28	1	
GUIPÚZCOA	1	41	0	0	0	41	42	35	0	0	0	35	6	0	41	1	
VIZCAYA	118	78	0	0	0	78	196	52	0	0	0	52	26	2	80	116	
LA RIOJA	16	7	0	0	0	7	23	5	0	0	0	5	5	0	10	13	
CEUTA	64	13	0	0	0	13	77	4	1	1	0	6	2	1	9	68	
MELILLA	55	17	0	1	0	18	73	17	0	0	0	17	10	0	27	46	

TOTAL ESTADO	13.400	2.849	23	36	38	2.946	16.346	1.434	21	22	34	1.511	1.030	288	2.829	13.517
--------------	--------	-------	----	----	----	-------	--------	-------	----	----	----	-------	-------	-----	-------	--------

PENSIÓN NO CONTRIBUTIVA DE INVALIDEZ

CAUSAS DE DENEGACIÓN CORRESPONDIENTES AL MES DE ABRIL DE 2009

CC.AA. Y/O PROVINCIAS	EDAD	RESIDENCIA LEGAL	RECURSOS		GRADO MINUSVALÍA ENF. CRÓNICA	PRESTACIÓN INCOMPATIBLE	SOLICITAR SIN PASAR DOS AÑOS	SIN DESGLOSAR	TOTAL CAUSAS DE DENEGACIÓN
			ECONÓMICOS						
			PERSONALES	U.E.C.					
ANDALUCÍA	5	4	25	49	217	4	0	0	304
ALMERÍA	0	0	2	1	8	0	0	0	11
CÁDIZ	0	0	10	19	1	0	0	0	30
CÓRDOBA	0	1	3	2	7	3	0	0	16
GRANADA	0	0	1	2	6	1	0	0	10
HUELVA	1	0	2	3	12	0	0	0	18
JAÉN	2	2	0	2	6	0	0	0	12
MÁLAGA	0	1	0	2	10	0	0	0	13
SEVILLA	2	0	7	18	167	0	0	0	194
ARAGÓN	0	1	0	2	4	0	0	0	7
HUESCA	0	0	0	1	1	0	0	0	2
TERUEL	0	0	0	0	1	0	0	0	1
ZARAGOZA	0	1	0	1	2	0	0	0	4
ASTURIAS	0	0	1	3	7	1	0	0	12
ILLES BALEARS	0	2	3	0	7	0	0	2	14
CANARIAS	0	1	7	10	79	2	0	1	100
LAS PALMAS	0	1	0	2	27	0	0	0	30
S.C. TENERIFE	0	0	7	8	52	2	0	1	70
CANTABRIA	0	1	1	2	9	0	0	0	13
CASTILLA Y LEÓN	0	4	3	4	8	2	0	0	21
ÁVILA	0	0	1	1	0	0	0	0	2
BURGOS	0	3	2	1	1	0	0	0	7
LEÓN	0	0	0	0	1	0	0	0	1
PALENCIA	0	0	0	2	1	0	0	0	3
SALAMANCA	0	0	0	0	2	1	0	0	3
SEGOVIA	0	0	0	0	0	0	0	0	0
SORIA	0	0	0	0	0	0	0	0	0
VALLADOLID	0	1	0	0	0	1	0	0	2
ZAMORA	0	0	0	0	3	0	0	0	3
CASTILLA-LA MANCHA	1	2	5	21	25	1	0	0	55
ALBACETE	0	0	1	3	14	0	0	0	18
CIUDAD REAL	1	2	0	10	9	0	0	0	22
CUENCA	0	0	1	2	0	1	0	0	4
GUADALAJARA	0	0	1	2	0	0	0	0	3
TOLEDO	0	0	2	4	2	0	0	0	8

(Continúa al dorso)

CC.AA. Y/O PROVINCIAS	EDAD	RESIDENCIA LEGAL	RECURSOS ECONÓMICOS		GRADO MINUSVALÍA ENF. CRÓNICA	PRESTACIÓN INCOMPATIBLE	SOLICITAR SIN PASAR DOS AÑOS	SIN DESGLOSAR	TOTAL CAUSAS DE DENEGACIÓN
			PERSONALES	U.E.C.					
			CATALUNYA	1					
BARCELONA	1	2	47	33	49	12	0	0	144
GIRONA	0	0	6	2	4	1	0	0	13
LLEIDA	0	0	0	0	5	1	0	0	6
TARRAGONA	0	1	2	6	5	0	0	0	14
COMUNIDAD VALENCIANA	1	3	28	38	56	2	0	0	128
ALICANTE	0	0	13	13	22	0	0	0	48
CASTELLÓN	1	2	1	8	1	0	0	0	13
VALENCIA	0	1	14	17	33	2	0	0	67
EXTREMADURA	0	2	3	3	8	0	0	0	16
BADAJOS	0	0	0	2	8	0	0	0	10
CÁCERES	0	2	3	1	0	0	0	0	6
GALICIA	2	0	8	8	29	1	0	0	48
A CORUÑA	0	0	2	3	11	0	0	0	16
LUGO	0	0	0	1	3	0	0	0	4
OURENSE	0	0	1	0	1	0	0	0	2
PONTEVEDRA	2	0	5	4	14	1	0	0	26
MADRID	1	3	12	18	15	0	0	0	49
MURCIA	0	5	3	5	21	0	0	0	34
NAVARRA	0	0	1	0	1	0	0	0	2
PAÍS VASCO	2	1	5	10	11	4	0	0	33
ÁLAVA	1	0	0	0	0	0	0	0	1
GUIPÚZCOA	1	1	1	2	0	1	0	0	6
VIZCAYA	0	0	4	8	11	3	0	0	26
LA RIOJA	0	0	2	0	3	0	0	0	5
CEUTA	0	0	0	0	2	0	0	0	2
MELILLA	0	1	2	0	6	1	0	0	10
TOTAL ESTADO	13	33	164	214	571	32	0	3	1.030

PENSIÓN NO CONTRIBUTIVA DE INVALIDEZ

DATOS ACUMULADOS DE GESTIÓN CORRESPONDIENTES AL AÑO 2009 HASTA ABRIL

CC.AA. Y/O PROVINCIAS	PTES. AÑO ANTERIOR	SOLICITUDES PRESENTADAS					A RESOLV. AÑO	SOLICITUDES RESUELTAS									PTES. FINAL
		NUEVAS	LISMI	PAS	INSS	TOTAL		APROBADAS					NO APROBADAS		TOTAL		
								NUEVAS	LISMI	PAS	INSS	TOTAL	DNG	CAD-DES			
ANDALUCÍA	2.575	2.323	17	40	0	2.380	4.955	873	25	28	0	926	942	131	1.999	2.956	
ALMERÍA	61	132	5	2	0	139	200	78	5	1	0	84	36	3	123	77	
CÁDIZ	370	326	5	11	0	342	712	198	6	5	0	209	80	18	307	405	
CÓRDOBA	144	168	0	0	0	168	312	87	0	2	0	89	49	7	145	167	
GRANADA	260	229	2	5	0	236	496	102	3	2	0	107	131	18	256	240	
HUELVA	94	175	1	2	0	178	272	96	2	2	0	100	54	12	166	106	
JAÉN	62	135	2	4	0	141	203	77	0	2	0	79	56	1	136	67	
MÁLAGA	473	639	1	5	0	645	1.118	79	5	2	0	86	127	72	285	833	
SEVILLA	1.111	519	1	11	0	531	1.642	156	4	12	0	172	409	0	581	1.061	
ARAGÓN	42	124	2	1	1	128	170	65	0	0	1	66	30	10	106	64	
HUESCA	16	30	2	0	1	33	49	20	0	0	1	21	10	2	33	16	
TERUEL	3	10	0	0	0	10	13	5	0	0	0	5	2	2	9	4	
ZARAGOZA	23	84	0	1	0	85	108	40	0	0	0	40	18	6	64	44	
ASTURIAS	277	197	2	0	0	199	476	86	0	0	0	86	62	31	179	297	
ILLES BALEARS	70	264	1	0	0	265	335	130	1	0	0	131	70	51	252	83	
CANARIAS	3.093	846	0	14	2	862	3.955	421	0	7	1	429	392	33	854	3.101	
LAS PALMAS	1.151	373	0	12	1	386	1.537	89	0	3	1	93	128	8	229	1.308	
S.C. TENERIFE	1.942	473	0	2	1	476	2.418	332	0	4	0	336	264	25	625	1.793	
CANTABRIA	37	147	0	0	0	147	184	100	1	0	0	101	34	0	135	49	
CASTILLA Y LEÓN	412	456	2	1	0	459	871	290	2	0	0	292	112	18	422	449	
ÁVILA	20	32	2	0	0	34	54	27	0	0	0	27	10	2	39	15	
BURGOS	82	114	0	0	0	114	196	57	0	0	0	57	29	4	90	106	
LEÓN	46	69	0	1	0	70	116	45	0	0	0	45	18	0	63	53	
PALENCIA	11	23	0	0	0	23	34	15	0	0	0	15	7	0	22	12	
SALAMANCA	56	71	0	0	0	71	127	49	1	0	0	50	20	6	76	51	
SEGOVIA	8	11	0	0	0	11	19	10	0	0	0	10	1	5	16	3	
SORIA	6	14	0	0	0	14	20	13	1	0	0	14	2	0	16	4	
VALLADOLID	138	84	0	0	0	84	222	43	0	0	0	43	7	1	51	171	
ZAMORA	45	38	0	0	0	38	83	31	0	0	0	31	18	0	49	34	
CASTILLA-LA MANCHA	504	278	3	4	0	285	789	301	1	13	4	319	204	43	566	223	
ALBACETE	127	89	3	4	0	96	223	60	1	9	2	72	45	4	121	102	
CIUDAD REAL	126	62	0	0	0	62	188	75	0	3	0	78	51	12	141	47	
CUENCA	56	76	0	0	0	76	132	62	0	0	0	62	34	4	100	32	
GUADALAJARA	33	40	0	0	0	40	73	20	0	1	2	23	21	6	50	23	
TOLEDO	162	11	0	0	0	11	173	84	0	0	0	84	53	17	154	19	

(Continúa al dorso)

CC.AA. Y/O PROVINCIAS	PTES. AÑO ANTERIOR	SOLICITUDES PRESENTADAS					A RESOLV. AÑO	SOLICITUDES RESUELTAS									PTES. FINAL
		NUEVAS	LISMI	PAS	INSS	TOTAL		APROBADAS					NO APROBADAS		TOTAL		
								NUEVAS	LISMI	PAS	INSS	TOTAL	DNG	CAD-DES			
CATALUNYA	2.104	1.837	11	2	73	1.923	4.027	402	14	1	46	463	574	242	1.279	2.748	
BARCELONA	1.594	1.361	7	2	63	1.433	3.027	297	6	1	35	339	468	189	996	2.031	
GIRONA	185	156	1	0	4	161	346	35	0	0	3	38	32	15	85	261	
LLEIDA	85	84	0	0	2	86	171	21	3	0	5	29	18	15	62	109	
TARRAGONA	240	236	3	0	4	243	483	49	5	0	3	57	56	23	136	347	
COMUNIDAD VALENCIANA	1.574	1.122	10	9	0	1.141	2.715	614	10	29	0	653	408	113	1.174	1.541	
ALICANTE	811	403	6	4	0	413	1.224	164	5	16	0	185	147	86	418	806	
CASTELLÓN	136	131	0	0	0	131	267	80	0	1	0	81	57	12	150	117	
VALENCIA	627	588	4	5	0	597	1.224	370	5	12	0	387	204	15	606	618	
EXTREMADURA	54	212	6	4	0	222	276	163	7	5	0	175	71	9	255	21	
BADAJOS	36	138	4	3	0	145	181	100	4	5	0	109	49	7	165	16	
CÁCERES	18	74	2	1	0	77	95	63	3	0	0	66	22	2	90	5	
GALICIA	703	760	4	3	9	776	1.479	325	5	4	9	343	364	34	741	738	
A CORUÑA	333	280	0	0	0	280	613	129	1	2	4	136	115	20	271	342	
LUGO	30	33	1	0	0	34	64	25	0	0	0	25	19	2	46	18	
OURENSE	138	100	0	3	0	103	241	41	0	1	0	42	39	4	85	156	
PONTEVEDRA	202	347	3	0	9	359	561	130	4	1	5	140	191	8	339	222	
MADRID	517	666	5	16	0	687	1.204	360	5	16	0	381	155	174	710	494	
MURCIA	502	452	4	6	9	471	973	213	1	10	4	228	195	48	471	502	
NAVARRA	9	31	1	1	0	33	42	22	0	0	0	22	11	3	36	6	
PAÍS VASCO	114	410	0	0	0	410	524	299	0	0	0	299	99	8	406	118	
ÁLAVA	1	41	0	0	0	41	42	39	0	0	0	39	2	0	41	1	
GUIPÚZCOA	1	154	0	0	0	154	155	121	0	0	0	121	33	0	154	1	
VIZCAYA	112	215	0	0	0	215	327	139	0	0	0	139	64	8	211	116	
LA RIOJA	13	34	0	0	0	34	47	20	0	0	0	20	14	0	34	13	
CEUTA	47	71	1	0	0	72	119	21	1	1	0	23	23	5	51	68	
MELILLA	45	78	0	2	0	80	125	38	0	1	0	39	38	2	79	46	

TOTAL ESTADO	12.692	10.308	69	103	94	10.574	23.266	4.743	73	115	65	4.996	3.798	955	9.749	13.517
---------------------	--------	--------	----	-----	----	--------	--------	-------	----	-----	----	-------	-------	-----	-------	--------

PENSIÓN NO CONTRIBUTIVA DE INVALIDEZ

CAUSAS DE DENEGACIÓN ACUMULADAS CORRESPONDIENTES AL AÑO 2009 HASTA ABRIL

CC.AA. Y/O PROVINCIAS	EDAD	RESIDENCIA LEGAL	RECURSOS		GRADO MINUSVALÍA ENF. CRÓNICA	PRESTACIÓN INCOMPATIBLE	SOLICITAR SIN PASAR DOS AÑOS	SIN DESGLOSAR	TOTAL CAUSAS DE DENEGACIÓN
			ECONÓMICOS						
			PERSONALES	U.E.C.					
ANDALUCÍA	19	21	100	196	587	18	0	1	942
ALMERÍA	2	0	8	9	16	1	0	0	36
CÁDIZ	0	0	32	46	1	1	0	0	80
CÓRDOBA	0	3	8	6	23	9	0	0	49
GRANADA	3	0	21	57	48	1	0	1	131
HUELVA	2	0	5	9	37	1	0	0	54
JAÉN	9	5	9	14	19	0	0	0	56
MÁLAGA	0	12	0	14	99	2	0	0	127
SEVILLA	3	1	17	41	344	3	0	0	409
ARAGÓN	1	3	2	7	14	3	0	0	30
HUESCA	1	0	0	3	4	2	0	0	10
TERUEL	0	0	0	0	2	0	0	0	2
ZARAGOZA	0	3	2	4	8	1	0	0	18
ASTURIAS	1	1	12	15	31	2	0	0	62
ILLES BALEARS	2	10	11	0	33	3	0	11	70
CANARIAS	5	2	34	42	302	5	0	2	392
LAS PALMAS	0	1	11	13	101	2	0	0	128
S.C. TENERIFE	5	1	23	29	201	3	0	2	264
CANTABRIA	1	1	4	4	23	1	0	0	34
CASTILLA Y LEÓN	1	8	22	22	53	6	0	0	112
ÁVILA	0	0	2	7	1	0	0	0	10
BURGOS	0	6	7	6	10	0	0	0	29
LEÓN	0	0	6	1	9	2	0	0	18
PALENCIA	0	0	1	3	2	1	0	0	7
SALAMANCA	1	0	2	1	15	1	0	0	20
SEGOVIA	0	1	0	0	0	0	0	0	1
SORIA	0	0	0	1	1	0	0	0	2
VALLADOLID	0	1	0	3	1	2	0	0	7
ZAMORA	0	0	4	0	14	0	0	0	18
CASTILLA-LA MANCHA	3	12	37	61	87	4	0	0	204
ALBACETE	0	2	5	8	29	1	0	0	45
CIUDAD REAL	2	3	3	17	24	2	0	0	51
CUENCA	0	0	14	13	6	1	0	0	34
GUADALAJARA	0	4	4	6	7	0	0	0	21
TOLEDO	1	3	11	17	21	0	0	0	53

(Continúa al dorso)

CC.AA. Y/O PROVINCIAS	EDAD	RESIDENCIA LEGAL	RECURSOS ECONÓMICOS		GRADO MINUSVALÍA ENF. CRÓNICA	PRESTACIÓN INCOMPATIBLE	SOLICITAR SIN PASAR DOS AÑOS	SIN DESGLOSAR	TOTAL CAUSAS DE DENEGACIÓN
			PERSONALES	U.E.C.					
			CATALUNYA	4					
BARCELONA	3	9	124	95	201	36	0	0	468
GIRONA	0	0	12	9	7	4	0	0	32
LLEIDA	0	1	4	1	9	3	0	0	18
TARRAGONA	1	2	15	11	22	5	0	0	56
COMUNIDAD VALENCIANA	2	9	91	130	150	26	0	0	408
ALICANTE	0	0	30	45	63	9	0	0	147
CASTELLÓN	1	4	20	21	11	0	0	0	57
VALENCIA	1	5	41	64	76	17	0	0	204
EXTREMADURA	1	4	12	27	27	0	0	0	71
BADAJOS	1	2	3	20	23	0	0	0	49
CÁCERES	0	2	9	7	4	0	0	0	22
GALICIA	7	6	47	47	247	10	0	0	364
A CORUÑA	0	1	20	9	81	4	0	0	115
LUGO	0	0	1	1	15	2	0	0	19
OURENSE	0	2	4	0	33	0	0	0	39
PONTEVEDRA	7	3	22	37	118	4	0	0	191
MADRID	1	7	41	64	40	2	0	0	155
MURCIA	2	12	50	36	93	1	0	1	195
NAVARRA	0	3	2	4	2	0	0	0	11
PAÍS VASCO	7	2	20	48	16	6	0	0	99
ÁLAVA	1	0	0	1	0	0	0	0	2
GUIPÚZCOA	6	2	6	18	0	1	0	0	33
VIZCAYA	0	0	14	29	16	5	0	0	64
LA RIOJA	0	2	3	3	6	0	0	0	14
CEUTA	0	1	0	3	19	0	0	0	23
MELILLA	2	4	5	0	25	2	0	0	38
TOTAL ESTADO	59	120	648	825	1.994	137	0	15	3.798

1d PNCs DE LA SEGURIDAD SOCIAL: DATOS DE LA GESTIÓN MENSUAL Y ANUAL

**R.D.L. 1/1994, DE 20 DE JUNIO; T. REF. LGSS
PNCs DE LA SEGURIDAD SOCIAL**

TOTAL: JUBILACIÓN MÁS INVALIDEZ

		Entrada	Resueltas	% R./E.	Aprobadas	No Aprob.	Pendientes
GESTIÓN	2002	70.924	72.417	102,11%	42.112	30.305	21.308
	2003	71.186	74.497	104,65%	42.720	31.777	17.997
	2004	63.772	65.173	102,20%	37.526	27.647	16.596
	2005	64.680	62.309	96,33%	36.331	25.978	18.967
	2006	58.379	60.644	103,88%	34.262	26.382	16.702
	2007	53.253	52.898	99,33%	30.248	22.650	17.057
	2008	56.116	55.013	98,03%	30.978	24.035	18.160
	MENSUALES	2002	5.910	6.035		3.509	2.525
2003		5.932	6.208		3.560	2.648	17.997
2004		5.314	5.431		3.127	2.304	16.596
2005		5.390	5.192		3.028	2.165	18.967
2006		4.865	5.054		2.855	2.199	16.702
2007		4.438	4.408		2.521	1.888	17.057
2008		4.676	4.584		2.582	2.003	18.160
2009							
I	2009	4.302	3.582	83,26%	1.847	1.735	18.880
	II	5.064	5.168	102,05%	2.962	2.206	18.776
	III	5.474	4.685	85,59%	2.680	2.005	19.565
	IV	5.467	5.359	98,02%	3.185	2.174	19.673
	V						
	VI						
	VII						
	VIII						
	IX						
	X						
	XI						
	XII						
2009		20.307	18.794	92,55%	10.674	8.120	19.673

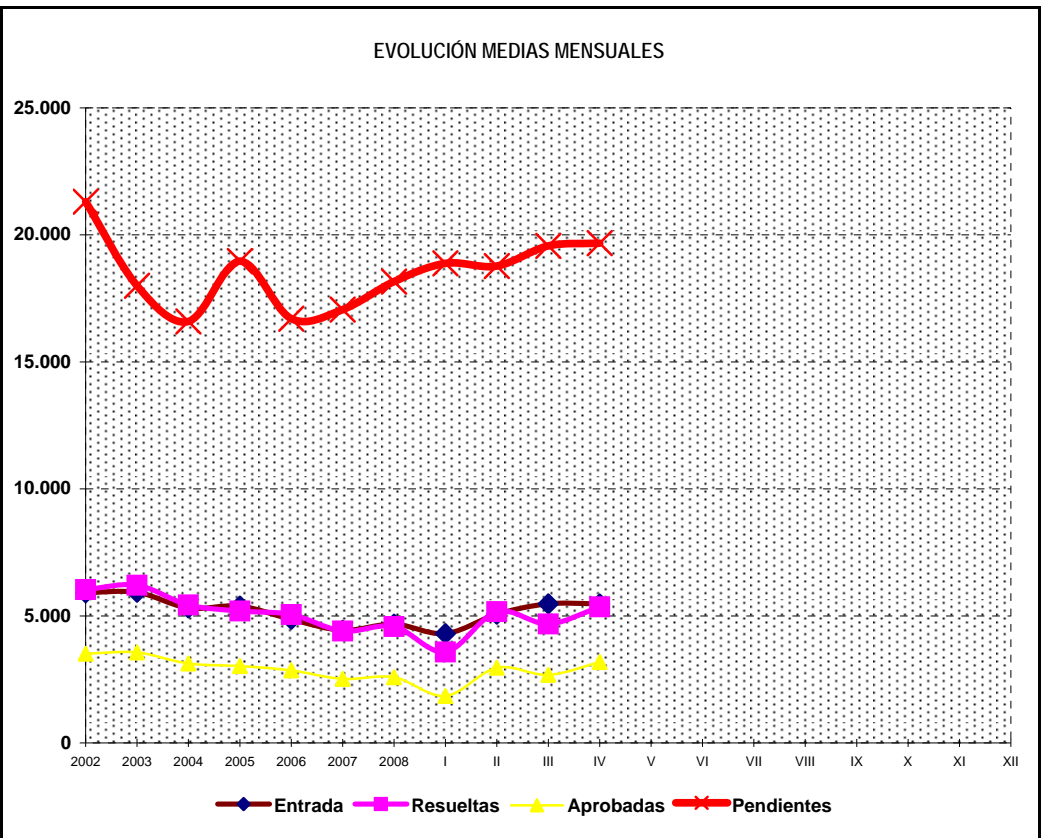
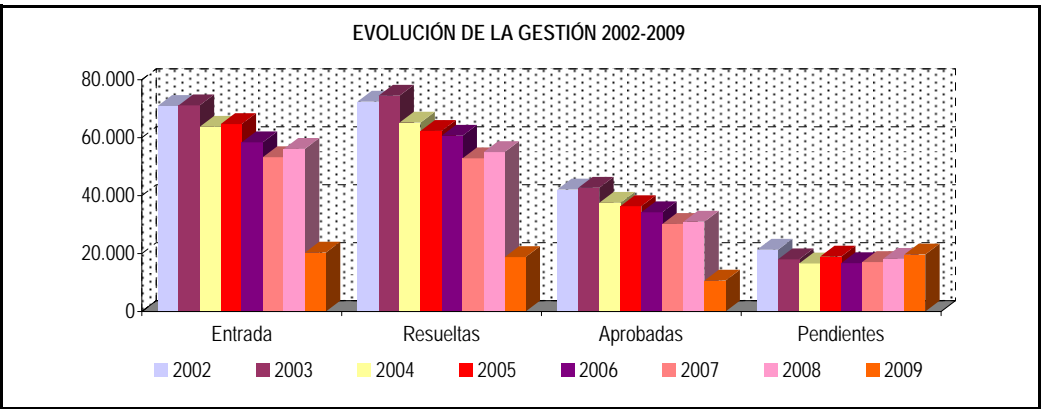

* Pendientes reales

PENSIONES NO CONTRIBUTIVAS DE JUBILACIÓN E INVALIDEZ

DATOS CONJUNTOS DE GESTIÓN CORRESPONDIENTES AL MES DE ABRIL DE 2009

CC.AA. Y/O PROVINCIAS	PTES. MES ANTERIOR	SOLICITUDES PRESENTADAS					A RESOLV. MES	SOLICITUDES RESUELTAS									PTES. FIN MES
								APROBADAS					NO APROBADAS		TOTAL		
		NUEVAS	LISMI	PAS	INSS	TOTAL		NUEVAS	LISMI	PAS	INSS	TOTAL	DNG	CAD-DES			
°	3.771	1.218	9	25	0	1.252	5.023	610	8	12	0	630	451	65	1.146	3.877	
ALMERÍA	123	58	3	1	0	62	185	49	3	1	0	53	22	4	79	106	
CÁDIZ	463	231	3	6	0	240	703	102	1	3	0	106	48	15	169	534	
CÓRDOBA	229	95	0	0	0	95	324	63	0	0	0	63	24	0	87	237	
GRANADA	277	103	1	2	0	106	383	63	0	0	0	63	16	6	85	298	
HUELVA	132	90	0	0	0	90	222	51	1	1	0	53	26	1	80	142	
JAÉN	92	70	0	2	0	72	164	38	0	3	0	41	18	0	59	105	
MÁLAGA	1.031	266	2	4	0	272	1.303	116	2	2	0	120	37	39	196	1.107	
SEVILLA	1.424	305	0	10	0	315	1.739	128	1	2	0	131	260	0	391	1.348	
ARAGÓN	117	71	6	2	0	79	196	53	0	0	0	53	22	4	79	117	
HUESCA	36	18	5	0	0	23	59	14	0	0	0	14	6	0	20	39	
TERUEL	4	9	0	0	0	9	13	0	0	0	0	0	1	1	2	11	
ZARAGOZA	77	44	1	2	0	47	124	39	0	0	0	39	15	3	57	67	
ASTURIAS	513	79	3	0	0	82	595	33	0	0	0	33	18	4	55	540	
ILLES BALEARS	106	105	0	0	0	105	211	50	1	0	0	51	24	18	93	118	
CANARIAS	4.415	372	0	14	1	387	4.802	300	1	6	0	307	121	18	446	4.356	
LAS PALMAS	1.808	177	0	12	0	189	1.997	109	0	2	0	111	30	12	153	1.844	
S.C. TENERIFE	2.607	195	0	2	1	198	2.805	191	1	4	0	196	91	6	293	2.512	
CANTABRIA	76	60	0	0	0	60	136	46	0	0	0	46	16	0	62	74	
CASTILLA Y LEÓN	705	264	0	0	1	265	970	158	5	1	0	164	61	9	234	736	
ÁVILA	40	20	0	0	0	20	60	16	1	0	0	17	7	0	24	36	
BURGOS	163	45	0	0	0	45	208	31	0	0	0	31	13	1	45	163	
LEÓN	53	50	0	0	0	50	103	17	1	0	0	18	12	0	30	73	
PALENCIA	30	10	0	0	1	11	41	17	0	0	0	17	3	1	21	20	
SALAMANCA	72	52	0	0	0	52	124	24	3	0	0	27	9	6	42	82	
SEGOVIA	5	13	0	0	0	13	18	6	0	0	0	6	2	1	9	9	
SORIA	12	4	0	0	0	4	16	6	0	0	0	6	0	0	6	10	
VALLADOLID	273	48	0	0	0	48	321	26	0	0	0	26	8	0	34	287	
ZAMORA	57	22	0	0	0	22	79	15	0	1	0	16	7	0	23	56	
CASTILLA-LA MANCHA	489	122	2	2	0	126	615	160	2	5	2	169	103	13	285	330	
ALBACETE	154	37	2	2	0	41	195	37	2	5	1	45	23	2	70	125	
CIUDAD REAL	133	43	0	0	0	43	176	35	0	0	0	35	50	1	86	90	
CUENCA	68	18	0	0	0	18	86	31	0	0	0	31	7	5	43	43	
GUADALAJARA	40	18	0	0	0	18	58	7	0	0	1	8	5	1	14	44	
TOLEDO	94	6	0	0	0	6	100	50	0	0	0	50	18	4	72	28	

(Continúa al dorso)

CC.AA. Y/O PROVINCIAS	PTES. MES ANTERIOR	SOLICITUDES PRESENTADAS					A RESOLV. MES	SOLICITUDES RESUELTAS									PTES. FIN MES
		NUEVAS	LISMI	PAS	INSS	TOTAL		APROBADAS					NO APROBADAS		TOTAL		
								NUEVAS	LISMI	PAS	INSS	TOTAL	DNG	CAD-DES			
CATALUNYA	3.770	995	8	1	28	1.032	4.802	286	10	2	24	322	252	58	632	4.170	
BARCELONA	2.782	737	6	1	26	770	3.552	226	3	2	16	247	200	50	497	3.055	
GIRONA	347	82	1	0	0	83	430	11	0	0	3	14	20	3	37	393	
LLEIDA	195	43	0	0	1	44	239	21	3	0	4	28	11	3	42	197	
TARRAGONA	446	133	1	0	1	135	581	28	4	0	1	33	21	2	56	525	
COMUNIDAD VALENCIANA	2.087	506	0	6	0	512	2.599	388	3	9	0	400	213	89	702	1.897	
ALICANTE	996	194	0	3	0	197	1.193	120	0	5	0	125	77	81	283	910	
CASTELLÓN	171	67	0	0	0	67	238	42	0	2	0	44	17	1	62	176	
VALENCIA	920	245	0	3	0	248	1.168	226	3	2	0	231	119	7	357	811	
EXTREMADURA	100	117	12	2	0	131	231	116	8	3	0	127	33	8	168	63	
BADAJOS	52	73	2	2	0	77	129	55	3	3	0	61	23	1	85	44	
CÁCERES	48	44	10	0	0	54	102	61	5	0	0	66	10	7	83	19	
GALICIA	1.328	471	4	0	5	480	1.808	242	3	0	5	250	95	26	371	1.437	
A CORUÑA	667	145	0	0	0	145	812	110	1	0	3	114	43	9	166	646	
LUGO	30	25	0	0	0	25	55	19	0	0	0	19	9	1	29	26	
OURENSE	224	75	1	0	0	76	300	40	1	0	0	41	4	2	47	253	
PONTEVEDRA	407	226	3	0	5	234	641	73	1	0	2	76	39	14	129	512	
MADRID	1.036	419	1	9	0	429	1.465	267	1	9	0	277	115	155	547	918	
MURCIA	679	207	0	5	5	217	896	106	3	3	3	115	64	23	202	694	
NAVARRA	24	21	1	3	0	25	49	13	0	4	0	17	14	3	34	15	
PAÍS VASCO	166	223	0	0	0	223	389	182	0	0	0	182	50	2	234	155	
ÁLAVA	1	40	0	0	0	40	41	38	0	0	0	38	1	0	39	2	
GUIPÚZCOA	4	57	0	0	0	57	61	44	0	0	0	44	14	0	58	3	
VIZCAYA	161	126	0	0	0	126	287	100	0	0	0	100	35	2	137	150	
LA RIOJA	39	15	0	0	0	15	54	14	0	0	0	14	8	0	22	32	
CEUTA	80	24	0	0	0	24	104	7	1	1	0	9	6	1	16	88	
MELILLA	64	22	0	1	0	23	87	19	0	0	0	19	12	0	31	56	

TOTAL ESTADO	19.565	5.311	46	70	40	5.467	25.032	3.050	46	55	34	3.185	1.678	496	5.359	19.673
--------------	--------	-------	----	----	----	-------	--------	-------	----	----	----	-------	-------	-----	-------	--------

PENSIONES NO CONTRIBUTIVAS DE JUBILACIÓN E INVALIDEZ

CAUSAS DE DENEGACIÓN CONJUNTAS CORRESPONDIENTES AL MES DE ABRIL DE 2009

CC.AA. Y/O PROVINCIAS	EDAD	RESIDENCIA LEGAL	RECURSOS		GRADO MINUSVALÍA ENF. CRÓNICA	PRESTACIÓN INCOMPATIBLE	SOLICITAR SIN PASAR DOS AÑOS	SIN DESGLOSAR	TOTAL CAUSAS DE DENEGACIÓN
			ECONÓMICOS						
			PERSONALES	U.E.C.					
°	16	13	48	153	217	4	0	0	451
ALMERÍA	0	0	11	3	8	0	0	0	22
CÁDIZ	0	0	18	29	1	0	0	0	48
CÓRDOBA	1	1	4	8	7	3	0	0	24
GRANADA	3	0	1	5	6	1	0	0	16
HUELVA	2	0	2	10	12	0	0	0	26
JAÉN	3	2	1	6	6	0	0	0	18
MÁLAGA	0	8	2	17	10	0	0	0	37
SEVILLA	7	2	9	75	167	0	0	0	260
ARAGÓN	4	4	3	2	4	5	0	0	22
HUESCA	4	0	0	1	1	0	0	0	6
TERUEL	0	0	0	0	1	0	0	0	1
ZARAGOZA	0	4	3	1	2	5	0	0	15
ASTURIAS	0	2	3	5	7	1	0	0	18
ILLES BALEARS	0	4	5	6	7	0	0	2	24
CANARIAS	0	9	10	18	79	4	0	1	121
LAS PALMAS	0	1	0	2	27	0	0	0	30
S.C. TENERIFE	0	8	10	16	52	4	0	1	91
CANTABRIA	0	1	2	4	9	0	0	0	16
CASTILLA Y LEÓN	4	8	9	30	8	2	0	0	61
ÁVILA	0	1	2	4	0	0	0	0	7
BURGOS	0	3	3	6	1	0	0	0	13
LEÓN	1	1	1	8	1	0	0	0	12
PALENCIA	0	0	0	2	1	0	0	0	3
SALAMANCA	0	0	1	5	2	1	0	0	9
SEGOVIA	0	2	0	0	0	0	0	0	2
SORIA	0	0	0	0	0	0	0	0	0
VALLADOLID	1	1	1	4	0	1	0	0	8
ZAMORA	2	0	1	1	3	0	0	0	7
CASTILLA-LA MANCHA	2	3	15	57	25	1	0	0	103
ALBACETE	0	0	1	8	14	0	0	0	23
CIUDAD REAL	2	3	5	31	9	0	0	0	50
CUENCA	0	0	1	5	0	1	0	0	7
GUADALAJARA	0	0	1	4	0	0	0	0	5
TOLEDO	0	0	7	9	2	0	0	0	18

(Continúa al dorso)

CC.AA. Y/O PROVINCIAS	EDAD	RESIDENCIA LEGAL	RECURSOS ECONÓMICOS		GRADO MINUSVALÍA ENF. CRÓNICA	PRESTACIÓN INCOMPATIBLE	SOLICITAR SIN PASAR DOS AÑOS	SIN DESGLOSAR	TOTAL CAUSAS DE DENEGACIÓN
			PERSONALES	U.E.C.					
			CATALUNYA	10					
BARCELONA	7	9	57	64	49	14	0	0	200
GIRONA	1	2	8	4	4	1	0	0	20
LLEIDA	0	0	2	2	5	2	0	0	11
TARRAGONA	2	2	3	8	5	1	0	0	21
COMUNIDAD VALENCIANA	2	5	42	105	56	3	0	0	213
ALICANTE	0	0	22	32	22	1	0	0	77
CASTELLÓN	1	3	1	11	1	0	0	0	17
VALENCIA	1	2	19	62	33	2	0	0	119
EXTREMADURA	4	2	6	13	8	0	0	0	33
BADAJOS	3	0	2	10	8	0	0	0	23
CÁCERES	1	2	4	3	0	0	0	0	10
GALICIA	6	6	14	39	29	1	0	0	95
A CORUÑA	1	3	7	21	11	0	0	0	43
LUGO	0	0	1	5	3	0	0	0	9
OURENSE	0	1	1	1	1	0	0	0	4
PONTEVEDRA	5	2	5	12	14	1	0	0	39
MADRID	5	16	21	58	15	0	0	0	115
MURCIA	0	7	7	29	21	0	0	0	64
NAVARRA	0	0	8	5	1	0	0	0	14
PAÍS VASCO	4	2	14	15	11	4	0	0	50
ÁLAVA	1	0	0	0	0	0	0	0	1
GUIPÚZCOA	1	2	8	2	0	1	0	0	14
VIZCAYA	2	0	6	13	11	3	0	0	35
LA RIOJA	0	1	3	1	3	0	0	0	8
CEUTA	0	2	0	2	2	0	0	0	6
MELILLA	0	3	2	0	6	1	0	0	12
TOTAL ESTADO	57	101	282	620	571	44	0	3	1.678

PENSIONES NO CONTRIBUTIVAS DE JUBILACIÓN E INVALIDEZ

DATOS ACUMULADOS DE GESTIÓN CORRESPONDIENTES AL AÑO 2009 HASTA ABRIL

CC.AA. Y/O PROVINCIAS	PTES. AÑO ANTERIOR	SOLICITUDES PRESENTADAS					A RESOLV. AÑO	SOLICITUDES RESUELTAS									PTES. FINAL
								APROBADAS					NO APROBADAS		TOTAL		
		NUEVAS	LISMI	PAS	INSS	TOTAL		NUEVAS	LISMI	PAS	INSS	TOTAL	DNG	CAD-DES			
ANDALUCÍA	3.299	4.527	32	84	0	4.643	7.942	2.266	35	76	0	2.377	1.480	208	4.065	3.877	
ALMERÍA	89	273	11	3	0	287	376	157	9	2	0	168	89	13	270	106	
CÁDIZ	495	605	7	21	0	633	1.128	411	7	17	0	435	134	25	594	534	
CÓRDOBA	198	390	0	0	0	390	588	244	0	5	0	249	91	11	351	237	
GRANADA	328	389	2	9	0	400	728	206	3	2	0	211	194	25	430	298	
HUELVA	134	305	1	8	0	314	448	202	2	7	0	211	80	15	306	142	
JAÉN	82	271	2	8	0	281	363	162	1	9	0	172	84	2	258	105	
MÁLAGA	650	1.194	6	8	0	1.208	1.858	389	7	8	0	404	230	117	751	1.107	
SEVILLA	1.323	1.100	3	27	0	1.130	2.453	495	6	26	0	527	578	0	1.105	1.348	
ARAGÓN	84	307	7	4	1	319	403	184	0	1	1	186	78	22	286	117	
HUESCA	35	73	6	1	1	81	116	51	0	1	1	53	19	5	77	39	
TERUEL	8	24	0	0	0	24	32	13	0	0	0	13	5	3	21	11	
ZARAGOZA	41	210	1	3	0	214	255	120	0	0	0	120	54	14	188	67	
ASTURIAS	487	354	7	1	0	362	849	148	5	1	3	157	97	55	309	540	
ILLES BALEARS	99	459	1	0	0	460	559	260	1	0	0	261	105	75	441	118	
CANARIAS	4.342	1.461	0	38	2	1.501	5.843	816	1	17	1	835	531	121	1.487	4.356	
LAS PALMAS	1.592	710	0	29	1	740	2.332	232	0	7	1	240	170	78	488	1.844	
S.C. TENERIFE	2.750	751	0	9	1	761	3.511	584	1	10	0	595	361	43	999	2.512	
CANTABRIA	42	271	0	0	0	271	313	181	2	0	0	183	56	0	239	74	
CASTILLA Y LEÓN	649	957	6	2	2	967	1.616	599	10	4	0	613	219	48	880	736	
ÁVILA	46	69	3	0	0	72	118	58	1	0	0	59	18	5	82	36	
BURGOS	112	187	0	0	0	187	299	89	0	0	0	89	42	5	136	163	
LEÓN	55	167	0	1	0	168	223	104	3	0	0	107	43	0	150	73	
PALENCIA	16	53	1	0	2	56	72	44	0	0	0	44	7	1	52	20	
SALAMANCA	81	154	1	0	0	155	236	98	5	2	0	105	41	8	154	82	
SEGOVIA	23	26	0	0	0	26	49	22	0	0	0	22	6	12	40	9	
SORIA	11	33	0	0	0	33	44	27	1	0	0	28	2	4	34	10	
VALLADOLID	227	203	0	0	0	203	430	104	0	0	0	104	31	8	143	287	
ZAMORA	78	65	1	1	0	67	145	53	0	2	0	55	29	5	89	56	
CASTILLA-LA MANCHA	845	511	7	11	0	529	1.374	552	4	17	5	578	368	98	1.044	330	
ALBACETE	170	141	7	10	0	158	328	111	3	12	2	128	70	5	203	125	
CIUDAD REAL	248	114	0	0	0	114	362	138	0	4	0	142	100	30	272	90	
CUENCA	100	128	0	0	0	128	228	109	0	0	0	109	64	12	185	43	
GUADALAJARA	48	84	0	1	0	85	133	42	1	1	3	47	33	9	89	44	
TOLEDO	279	44	0	0	0	44	323	152	0	0	0	152	101	42	295	28	

(Continúa al dorso)

CC.AA. Y/O PROVINCIAS	PTES. AÑO ANTERIOR	SOLICITUDES PRESENTADAS					A RESOLV. AÑO	SOLICITUDES RESUELTAS									PTES. FINAL
		NUEVAS	LISMI	PAS	INSS	TOTAL		APROBADAS					NO APROBADAS		TOTAL		
								NUEVAS	LISMI	PAS	INSS	TOTAL	DNG	CAD-DES			
CATALUNYA	2.924	3.279	17	5	81	3.382	6.306	807	23	7	46	883	872	381	2.136	4.170	
BARCELONA	2.184	2.434	11	5	71	2.521	4.705	622	11	6	35	674	689	287	1.650	3.055	
GIRONA	250	284	1	0	4	289	539	59	1	0	3	63	55	28	146	393	
LLEIDA	150	157	2	0	2	161	311	40	4	1	5	50	33	31	114	197	
TARRAGONA	340	404	3	0	4	411	751	86	7	0	3	96	95	35	226	525	
COMUNIDAD VALENCIANA	2.030	2.139	13	21	0	2.173	4.203	1.209	19	50	1	1.279	837	190	2.306	1.897	
ALICANTE	942	793	9	12	0	814	1.756	372	11	28	0	411	291	144	846	910	
CASTELLÓN	228	209	0	0	0	209	437	129	0	5	1	135	100	26	261	176	
VALENCIA	860	1.137	4	9	0	1.150	2.010	708	8	17	0	733	446	20	1.199	811	
EXTREMADURA	152	502	36	7	0	545	697	440	18	8	0	466	132	36	634	63	
BADAJOS	94	322	14	6	0	342	436	267	5	8	0	280	92	20	392	44	
CÁCERES	58	180	22	1	0	203	261	173	13	0	0	186	40	16	242	19	
GALICIA	1.289	1.715	10	5	9	1.739	3.028	850	9	9	9	877	623	91	1.591	1.437	
A CORUÑA	634	665	0	0	0	665	1.299	361	2	6	4	373	225	55	653	646	
LUGO	34	118	1	0	0	119	153	90	0	0	0	90	31	6	127	26	
OURENSE	223	223	3	5	0	231	454	132	1	2	0	135	60	6	201	253	
PONTEVEDRA	398	709	6	0	9	724	1.122	267	6	1	5	279	307	24	610	512	
MADRID	880	1.577	5	44	0	1.626	2.506	845	5	44	0	894	360	334	1.588	918	
MURCIA	722	684	6	12	10	712	1.434	358	6	12	4	380	293	67	740	694	
NAVARRA	31	92	1	9	4	106	137	61	0	4	1	66	50	6	122	15	
PAÍS VASCO	147	672	0	0	0	672	819	490	0	0	0	490	160	14	664	155	
ÁLAVA	1	64	0	0	0	64	65	61	0	0	0	61	2	0	63	2	
GUIPÚZCOA	4	240	0	0	0	240	244	178	0	0	0	178	63	0	241	3	
VIZCAYA	142	368	0	0	0	368	510	251	0	0	0	251	95	14	360	150	
LA RIOJA	33	82	0	0	0	82	115	60	0	0	0	60	23	0	83	32	
CEUTA	53	109	1	0	0	110	163	31	1	1	0	33	35	7	75	88	
MELILLA	52	104	0	4	0	108	160	53	1	2	0	56	46	2	104	56	

TOTAL ESTADO	18.160	19.802	149	247	109	20.307	38.467	10.210	140	253	71	10.674	6.365	1.755	18.794	19.673
---------------------	---------------	---------------	------------	------------	------------	---------------	---------------	---------------	------------	------------	-----------	---------------	--------------	--------------	---------------	---------------

PENSIONES NO CONTRIBUTIVAS DE JUBILACIÓN E INVALIDEZ

CAUSAS DE DENEGACIÓN ACUMULADAS CORRESPONDIENTES AL AÑO 2009 HASTA ABRIL

CC.AA. Y/O PROVINCIAS	EDAD	RESIDENCIA LEGAL	RECURSOS		GRADO MINUSVALÍA ENF. CRÓNICA	PRESTACIÓN INCOMPATIBLE	SOLICITAR SIN PASAR DOS AÑOS	SIN DESGLOSAR	TOTAL CAUSAS DE DENEGACIÓN
			ECONÓMICOS						
			PERSONALES	U.E.C.					
ANDALUCÍA	54	53	201	562	587	22	0	1	1.480
ALMERÍA	6	0	23	41	16	3	0	0	89
CÁDIZ	0	0	64	67	1	2	0	0	134
CÓRDOBA	5	4	12	38	23	9	0	0	91
GRANADA	6	2	28	108	48	1	0	1	194
HUELVA	8	1	10	23	37	1	0	0	80
JAÉN	13	6	11	35	19	0	0	0	84
MÁLAGA	0	35	11	83	99	2	0	0	230
SEVILLA	16	5	42	167	344	4	0	0	578
ARAGÓN	7	7	8	34	14	8	0	0	78
HUESCA	5	0	0	8	4	2	0	0	19
TERUEL	1	0	0	2	2	0	0	0	5
ZARAGOZA	1	7	8	24	8	6	0	0	54
ASTURIAS	4	6	23	30	31	3	0	0	97
ILLES BALEARS	3	15	16	24	33	3	0	11	105
CANARIAS	9	37	61	113	302	7	0	2	531
LAS PALMAS	4	5	21	37	101	2	0	0	170
S.C. TENERIFE	5	32	40	76	201	5	0	2	361
CANTABRIA	1	1	8	22	23	1	0	0	56
CASTILLA Y LEÓN	8	16	41	94	53	7	0	0	219
ÁVILA	0	1	3	13	1	0	0	0	18
BURGOS	0	6	11	15	10	0	0	0	42
LEÓN	1	2	8	20	9	3	0	0	43
PALENCIA	0	0	1	3	2	1	0	0	7
SALAMANCA	3	3	4	15	15	1	0	0	41
SEGOVIA	1	3	0	2	0	0	0	0	6
SORIA	0	0	0	1	1	0	0	0	2
VALLADOLID	1	1	6	20	1	2	0	0	31
ZAMORA	2	0	8	5	14	0	0	0	29
CASTILLA-LA MANCHA	14	22	69	172	87	4	0	0	368
ALBACETE	1	6	6	27	29	1	0	0	70
CIUDAD REAL	6	5	12	51	24	2	0	0	100
CUENCA	5	0	23	29	6	1	0	0	64
GUADALAJARA	1	5	6	14	7	0	0	0	33
TOLEDO	1	6	22	51	21	0	0	0	101

(Continúa al dorso)

CC.AA. Y/O PROVINCIAS	EDAD	RESIDENCIA LEGAL	RECURSOS ECONÓMICOS		GRADO MINUSVALÍA ENF. CRÓNICA	PRESTACIÓN INCOMPATIBLE	SOLICITAR SIN PASAR DOS AÑOS	SIN DESGLOSAR	TOTAL CAUSAS DE DENEGACIÓN
			PERSONALES	U.E.C.					
			CATALUNYA	17					
BARCELONA	10	36	169	231	201	42	0	0	689
GIRONA	2	5	18	18	7	5	0	0	55
LLEIDA	0	2	6	11	9	5	0	0	33
TARRAGONA	5	6	18	37	22	7	0	0	95
COMUNIDAD VALENCIANA	13	25	159	451	150	39	0	0	837
ALICANTE	4	0	65	148	63	11	0	0	291
CASTELLÓN	1	10	29	48	11	1	0	0	100
VALENCIA	8	15	65	255	76	27	0	0	446
EXTREMADURA	9	4	25	67	27	0	0	0	132
BADAJOS	8	2	11	48	23	0	0	0	92
CÁCERES	1	2	14	19	4	0	0	0	40
GALICIA	24	44	92	204	247	12	0	0	623
A CORUÑA	3	21	48	67	81	5	0	0	225
LUGO	2	0	5	7	15	2	0	0	31
OURENSE	1	5	5	15	33	1	0	0	60
PONTEVEDRA	18	18	34	115	118	4	0	0	307
MADRID	12	44	72	190	40	2	0	0	360
MURCIA	8	19	59	112	93	1	0	1	293
NAVARRA	0	3	15	30	2	0	0	0	50
PAÍS VASCO	15	4	51	68	16	6	0	0	160
ÁLAVA	1	0	0	1	0	0	0	0	2
GUIPÚZCOA	12	3	29	18	0	1	0	0	63
VIZCAYA	2	1	22	49	16	5	0	0	95
LA RIOJA	1	3	6	7	6	0	0	0	23
CEUTA	0	5	1	10	19	0	0	0	35
MELILLA	2	11	5	1	25	2	0	0	46
TOTAL ESTADO	201	368	1.123	2.488	1.994	176	0	15	6.365

1e PNC DE JUBILACIÓN E INVALIDEZ: COEFICIENTES DE LA GESTIÓN MENSUAL

o

PENSIONES NO CONTRIBUTIVAS DE LA SEGURIDAD SOCIAL DE JUBILACIÓN E INVALIDEZ

DISTRIBUCIÓN TERRITORIAL DEL COEFICIENTE DE COBERTURA. SITUACIÓN EN ABRIL DE 2009

PNC DE JUBILACIÓN	ÁMBITO GEOGRÁFICO	PNC DE INVALIDEZ
--------------------------	--------------------------	-------------------------

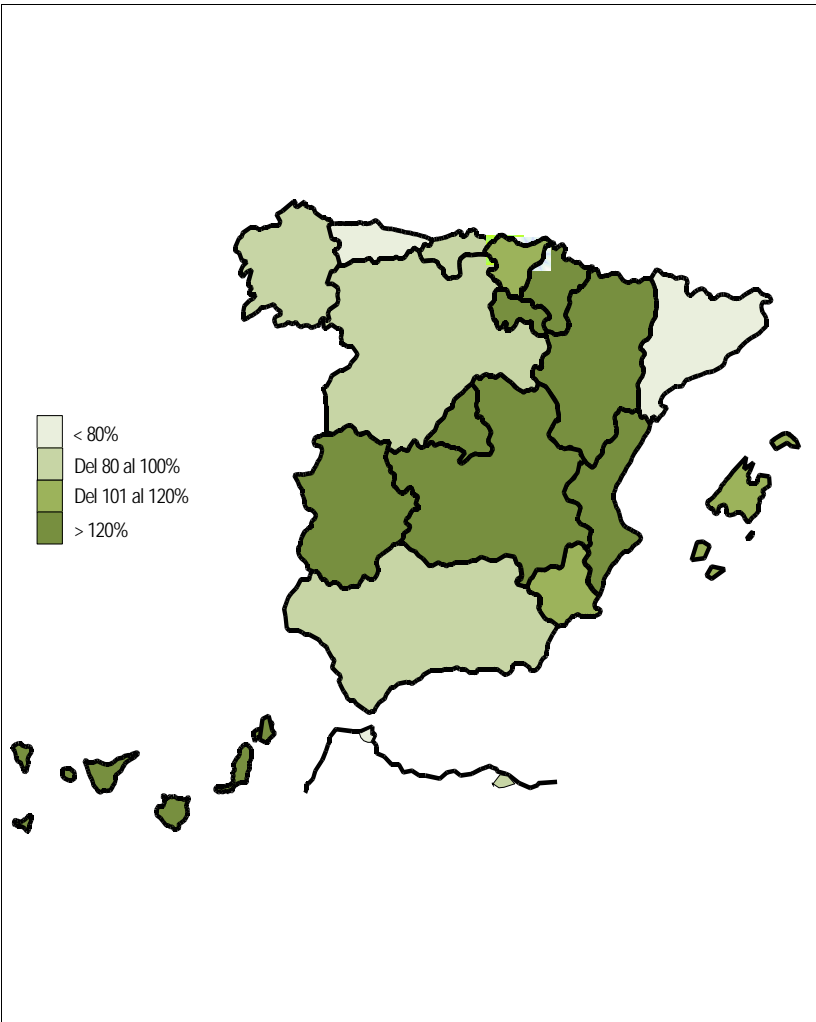

92,48%
130,77%
50,00%
102,50%
123,78%
89,29%
99,31%
234,00%
54,86%
134,36%
132,88%
85,04%
129,41%
114,08%
142,11%
111,84%
150,00%

ANDALUCÍA
ARAGÓN
ASTURIAS
ILLES BALEARS
CANARIAS
CANTABRIA
CASTILLA Y LEÓN
CASTILLA-LA MANCHA
CATALUNYA
C. VALENCIANA
EXTREMADURA
GALICIA
MADRID
MURCIA
NAVARRA
PAÍS VASCO
LA RIOJA

63,64%
80,00%

CEUTA
MELILLA

100,36%

TOTAL ESTADO

90,59%
70,00%
81,82%
80,00%
110,25%
115,63%
75,21%
221,05%
65,83%
139,30%
122,41%
68,58%
125,13%
82,88%
116,67%
101,36%
142,86%

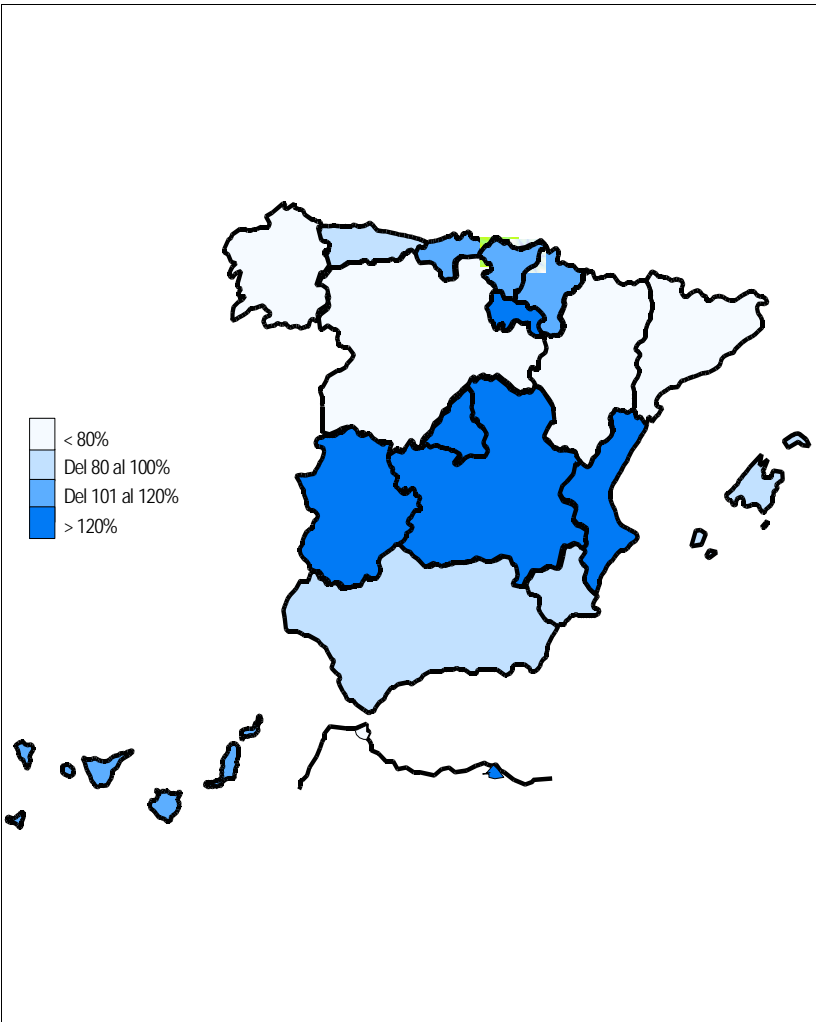

69,23%
150,00%

96,03%

Coeficiente de cobertura: Determina la relación existente entre el volumen de expedientes resueltos e iniciados durante el mes.

PENSIONES NO CONTRIBUTIVAS DE LA SEGURIDAD SOCIAL DE JUBILACIÓN E INVALIDEZ

DISTRIBUCIÓN TERRITORIAL DEL COEFICIENTE DE RECONOCIMIENTO. SITUACIÓN EN ABRIL DE 2009

PNC DE JUBILACIÓN

ÁMBITO GEOGRÁFICO

PNC DE INVALIDEZ

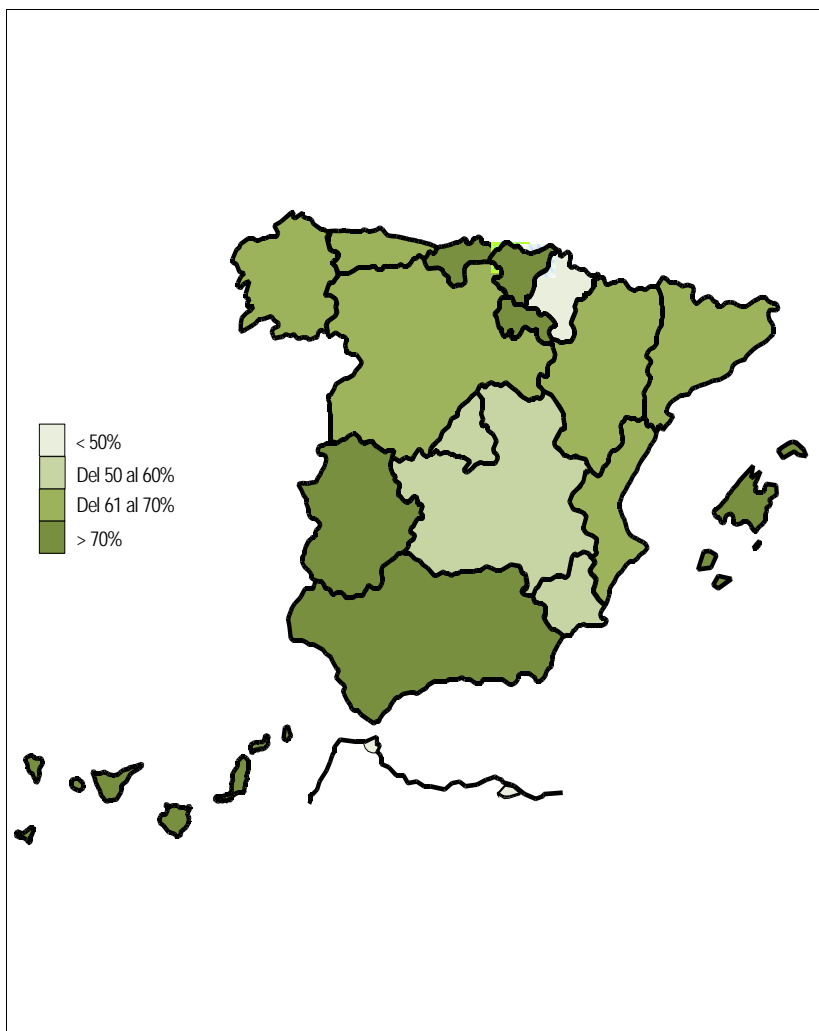

71,11%	ANDALUCÍA	38,56%
64,71%	ARAGÓN	71,43%
68,42%	ASTURIAS	55,56%
73,17%	ILLES BALEARS	40,38%
81,36%	CANARIAS	60,59%
88,00%	CANTABRIA	64,86%
69,23%	CASTILLA Y LEÓN	71,43%
55,56%	CASTILLA-LA MANCHA	61,90%
60,76%	CATALUNYA	45,06%
62,62%	C. VALENCIANA	52,64%
74,23%	EXTREMADURA	77,46%
67,59%	GALICIA	67,10%
52,27%	MADRID	48,54%
59,26%	MURCIA	55,37%
48,15%	NAVARRA	57,14%
80,00%	PAÍS VASCO	76,51%
75,00%	LA RIOJA	50,00%
42,86%	CEUTA	66,67%
50,00%	MELILLA	62,96%
66,17%	TOTAL ESTADO	53,41%

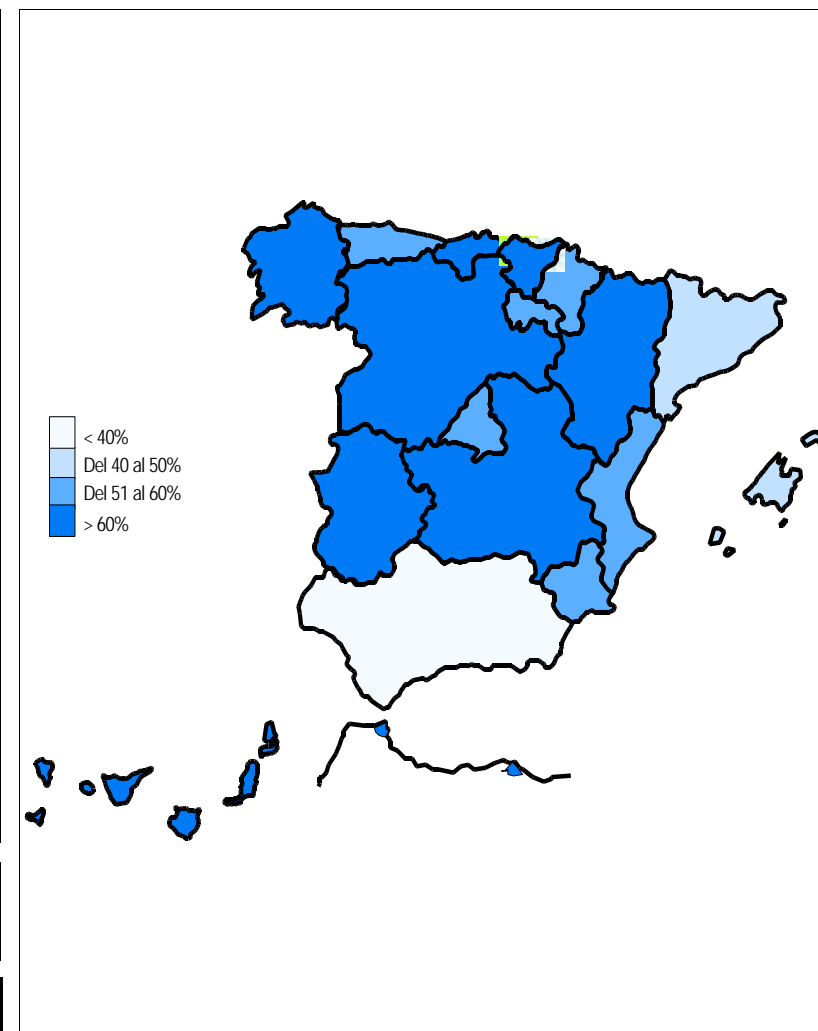

PENSIONES NO CONTRIBUTIVAS DE LA SEGURIDAD SOCIAL DE JUBILACIÓN E INVALIDEZ

DISTRIBUCIÓN TERRITORIAL DEL COEFICIENTE DE GESTIÓN EN DÍAS. SITUACIÓN EN ABRIL DE 2009

PNC DE JUBILACIÓN

ÁMBITO GEOGRÁFICO

PNC DE INVALIDEZ

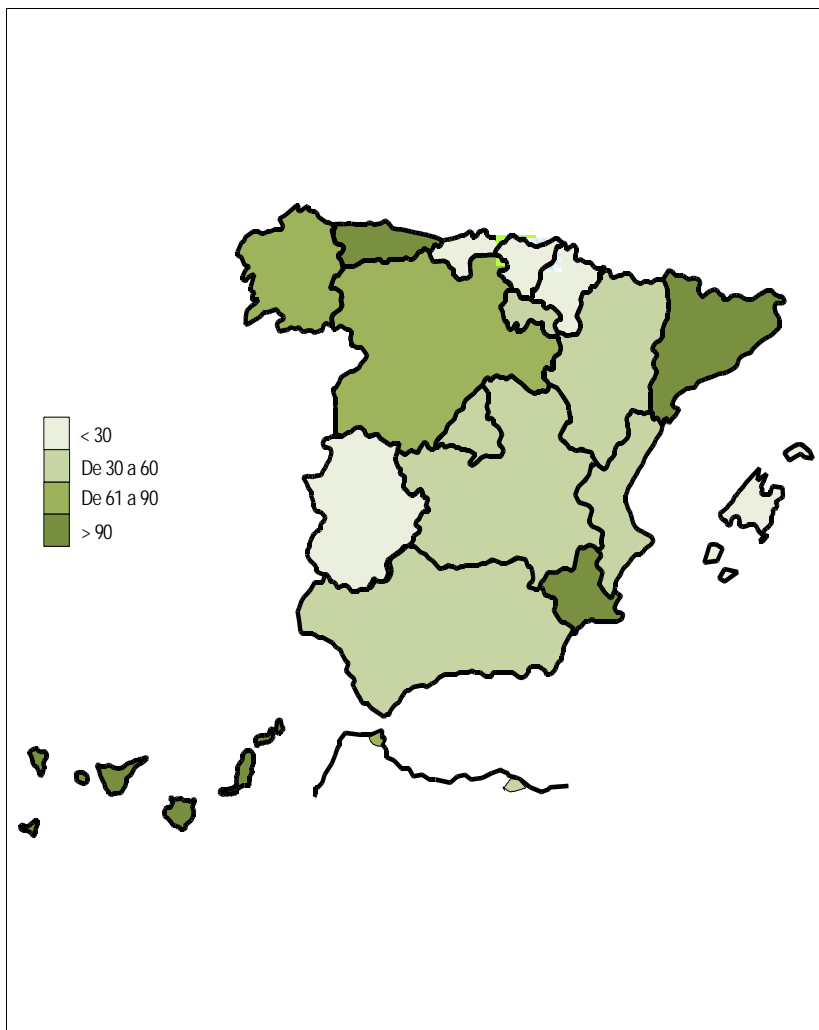

49	ANDALUCÍA	149
33	ARAGÓN	60
179	ASTURIAS	179
22	ILLES BALEARS	38
236	CANARIAS	432
24	CANTABRIA	40
68	CASTILLA Y LEÓN	117
53	CASTILLA-LA MANCHA	94
117	CATALUNYA	171
41	C. VALENCIANA	162
16	EXTREMADURA	11
87	GALICIA	114
54	MADRID	86
96	MURCIA	128
15	NAVARRA	22
17	PAÍS VASCO	35
48	LA RIOJA	46
63	CEUTA	113
43	MELILLA	69
76	TOTAL ESTADO	153

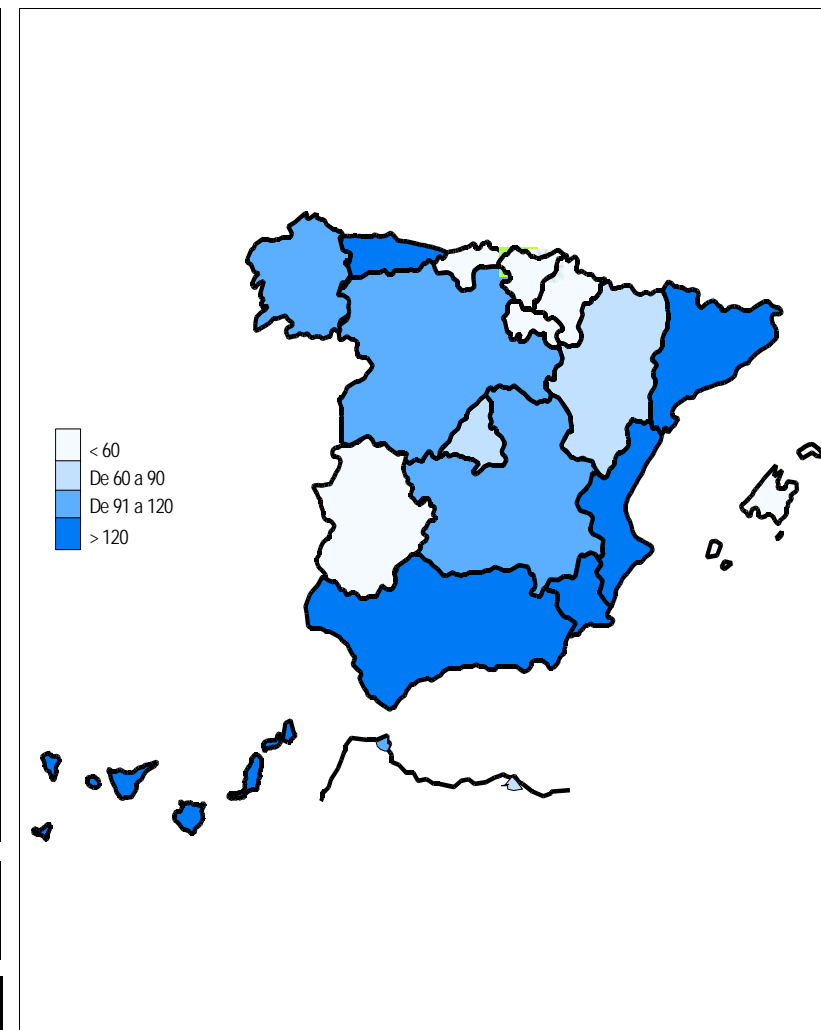

Coefficiente de gestión: Coeficiente expresado en días; su valor indica a cuántos días de entrada media de expedientes equivale el número de los que se encuentran en gestión al finalizar el mes.

1f RECLAMACIONES PREVIAS: DATOS DE LA GESTIÓN MENSUAL Y ANUAL

PENSIONES NO CONTRIBUTIVAS DE LA SEGURIDAD SOCIAL : JUBILACIÓN E INVALIDEZ
RECLAMACIÓN PREVIA A LA VÍA JURISDICCIONAL SOCIAL: DATOS DEL MES DE ABRIL DE 2009

CC.AA. Y/O PROVINCIAS	JUBILACIÓN						INVALIDEZ						TOTAL: JUBILACIÓN MÁS INVALIDEZ					
	PENDTE.	RECLAM.	RESUELTAS			RECLAM.	PENDTE.	RECLAM.	RESUELTAS			RECLAM.	PENDTE.	RECLAM.	RESUELTAS			RECLAM.
	ANT.	PRSEN.	ESTIM.	DESEST.	TOTAL	PENDTE.	ANT.	PRSEN.	ESTIM.	DESEST.	TOTAL	PENDTE.	ANT.	PRSEN.	ESTIM.	DESEST.	TOTAL	PENDTE.
ANDALUCÍA	38	57	32	30	62	33	185	58	29	45	74	169	223	115	61	75	136	202
ALMERÍA	3	11	8	3	11	3	5	4	5	3	8	1	8	15	13	6	19	4
CÁDIZ	1	8	7	2	9	0	13	14	11	9	20	7	14	22	18	11	29	7
CÓRDOBA	1	2	0	1	1	2	7	0	0	0	0	7	8	2	0	1	1	9
GRANADA	6	2	2	2	4	4	18	8	2	7	9	17	24	10	4	9	13	21
HUELVA	0	3	0	1	1	2	0	1	0	0	0	1	0	4	0	1	1	3
JAÉN	1	8	3	1	4	5	6	6	3	4	7	5	7	14	6	5	11	10
MÁLAGA	5	13	5	10	15	3	69	10	3	9	12	67	74	23	8	19	27	70
SEVILLA	21	10	7	10	17	14	67	15	5	13	18	64	88	25	12	23	35	78
ARAGÓN	0	2	0	1	1	1	2	1	1	0	1	2	2	3	1	1	2	3
HUESCA	0	0	0	0	0	0	0	0	0	0	0	0	0	0	0	0	0	0
TERUEL	0	0	0	0	0	0	0	0	0	0	0	0	0	0	0	0	0	0
ZARAGOZA	0	2	0	1	1	1	2	1	1	0	1	2	2	3	1	1	2	3
ASTURIAS	30	3	2	4	6	27	61	1	2	5	7	55	91	4	4	9	13	82
ILLES BALEARS	8	3	1	2	3	8	26	10	6	3	9	27	34	13	7	5	12	35
CANARIAS	37	11	2	10	12	36	166	24	4	20	24	166	203	35	6	30	36	202
LAS PALMAS	2	6	1	5	6	2	85	10	2	10	12	83	87	16	3	15	18	85
S.C. TENERIFE	35	5	1	5	6	34	81	14	2	10	12	83	116	19	3	15	18	117
CANTABRIA	4	0	0	0	0	4	8	0	0	0	0	8	12	0	0	0	0	12
CASTILLA Y LEÓN	67	9	5	6	11	65	43	7	4	4	8	42	110	16	9	10	19	107
ÁVILA	0	0	0	0	0	0	1	0	0	0	0	1	1	0	0	0	0	1
BURGOS	5	1	0	1	1	5	3	2	0	0	0	5	8	3	0	1	1	10
LEÓN	3	1	0	1	1	3	4	1	2	1	3	2	7	2	2	2	4	5
PALENCIA	0	1	0	0	0	1	0	1	0	1	0	0	0	2	0	1	1	1
SALAMANCA	0	1	0	1	1	0	0	1	0	1	0	0	0	2	0	2	2	0
SEGOVIA	0	0	0	0	0	0	0	0	0	0	0	0	0	0	0	0	0	0
SORIA	0	0	0	0	0	0	0	0	0	0	0	0	0	0	0	0	0	0
VALLADOLID	54	2	5	3	8	48	34	2	2	0	2	34	88	4	7	3	10	82
<	5	3	0	0	0	8	1	0	0	1	1	0	6	3	0	1	1	8
CASTILLA-LA MANCHA	14	6	4	1	5	15	25	10	7	6	13	22	39	16	11	7	18	37
ALBACETE	4	2	2	1	3	3	6	4	2	4	6	4	10	6	4	5	9	7
CIUDAD REAL	0	2	1	0	1	1	11	3	5	1	6	8	11	5	6	1	7	9
CUENCA	1	1	1	0	1	1	2	1	0	0	0	3	3	2	1	0	1	4
GUADALAJARA	3	1	0	0	0	4	0	1	0	0	0	1	3	2	0	0	0	5
TOLEDO	6	0	0	0	0	6	6	1	0	1	1	6	12	1	0	1	1	12

(Continúa al dorso)

CC.AA. Y/O PROVINCIAS	JUBILACIÓN						INVALIDEZ						TOTAL: JUBILACIÓN MÁS INVALIDEZ					
	PENDTE.	RECLAM.	RESUELTAS			RECLAM.	PENDTE.	RECLAM.	RESUELTAS			RECLAM.	PENDTE.	RECLAM.	RESUELTAS			RECLAM.
	ANT.	PRSEN.	ESTIM.	DESEST.	TOTAL	PENDTE.	ANT.	PRSEN.	ESTIM.	DESEST.	TOTAL	PENDTE.	ANT.	PRSEN.	ESTIM.	DESEST.	TOTAL	PENDTE.
CATALUNYA	163	32	33	21	54	141	368	108	64	46	110	366	531	140	97	67	164	507
BARCELONA	114	28	20	15	35	107	268	86	45	33	78	276	382	114	65	48	113	383
GIRONA	15	3	3	2	5	13	31	5	7	4	11	25	46	8	10	6	16	38
LLEIDA	15	1	4	2	6	10	16	7	3	4	7	16	31	8	7	6	13	26
TARRAGONA	19	0	6	2	8	11	53	10	9	5	14	49	72	10	15	7	22	60
COMUNIDAD VALENCIANA	13	12	9	6	15	10	124	30	15	22	37	117	137	42	24	28	52	127
ALICANTE	11	7	3	5	8	10	71	17	10	6	16	72	82	24	13	11	24	82
CASTELLÓN	0	0	0	0	0	0	2	0	0	1	1	1	2	0	0	1	1	1
VALENCIA	2	5	6	1	7	0	51	13	5	15	20	44	53	18	11	16	27	44
EXTREMADURA	301	12	4	8	12	301	330	13	5	4	9	334	631	25	9	12	21	635
BADAJOS	212	11	4	8	12	211	237	9	5	2	7	239	449	20	9	10	19	450
CÁCERES	89	1	0	0	0	90	93	4	0	2	2	95	182	5	0	2	2	185
GALICIA	159	48	14	19	33	174	548	26	10	25	35	539	707	74	24	44	68	713
A CORUÑA	62	27	8	11	19	70	304	10	4	17	21	293	366	37	12	28	40	363
LUGO	0	3	0	2	2	1	1	1	0	1	1	1	1	4	0	3	3	2
OURENSE	0	6	3	3	6	0	9	0	1	1	2	7	9	6	4	4	8	7
PONTEVEDRA	97	12	3	3	6	103	234	15	5	6	11	238	331	27	8	9	17	341
MADRID	12	22	6	4	10	24	31	29	7	13	20	40	43	51	13	17	30	64
MURCIA	12	5	3	9	12	5	58	8	4	14	18	48	70	13	7	23	30	53
NAVARRA	0	1	0	1	1	0	0	1	0	1	1	0	0	2	0	2	2	0
PAÍS VASCO	6	5	1	3	4	7	11	7	2	2	4	14	17	12	3	5	8	21
ÁLAVA (1)	0	0	0	0	0	0	0	0	0	0	0	0	0	0	0	0	0	0
GUIPÚZCOA (1)	0	0	0	0	0	0	0	0	0	0	0	0	0	0	0	0	0	0
VIZCAYA	6	5	1	3	4	7	11	7	2	2	4	14	17	12	3	5	8	21
LA RIOJA	4	1	0	0	0	5	6	2	0	0	0	8	10	3	0	0	0	13
CEUTA	0	0	0	0	0	0	1	2	1	1	2	1	1	2	1	1	2	1
MELILLA	0	0	0	0	0	0	5	4	1	6	7	2	5	4	1	6	7	2

TOTAL ESTADO	868	229	116	125	241	856	1.998	341	162	217	379	1.960	2.866	570	278	342	620	2.816
--------------	-----	-----	-----	-----	-----	-----	-------	-----	-----	-----	-----	-------	-------	-----	-----	-----	-----	-------

(1) Datos no facilitados.

PENSIONES NO CONTRIBUTIVAS DE LA SEGURIDAD SOCIAL : JUBILACIÓN E INVALIDEZ
RECLAMACIÓN PREVIA A LA VÍA JURISDICCIONAL SOCIAL: DATOS ACUMULADOS DEL AÑO 2009 HASTA ABRIL

CC.AA. Y/O PROVINCIAS	JUBILACIÓN						INVALIDEZ						TOTAL: JUBILACIÓN MÁS INVALIDEZ					
	PENDTE. ANT.	RECLAM. PRSEN.	RESUELTAS			RECLAM. PENDTE.	PENDTE. ANT.	RECLAM. PRSEN.	RESUELTAS			RECLAM. PENDTE.	PENDTE. ANT.	RECLAM. PRSEN.	RESUELTAS			RECLAM. PENDTE.
			ESTIM.	DESEST.	TOTAL				ESTIM.	DESEST.	TOTAL				ESTIM.	DESEST.	TOTAL	
ANDALUCÍA	87	203	139	118	257	33	209	370	166	244	410	169	296	573	305	362	667	202
ALMERÍA	5	44	35	11	46	3	10	49	45	13	58	1	15	93	80	24	104	4
CÁDIZ	6	18	14	10	24	0	7	56	33	23	56	7	13	74	47	33	80	7
CÓRDOBA	1	12	2	9	11	2	8	14	4	11	15	7	9	26	6	20	26	9
GRANADA	22	23	18	23	41	4	39	39	30	31	61	17	61	62	48	54	102	21
HUELVA	0	8	2	4	6	2	1	8	1	7	8	1	1	16	3	11	14	3
JAÉN	0	15	6	4	10	5	1	20	8	8	16	5	1	35	14	12	26	10
MÁLAGA	26	29	25	27	52	3	86	98	19	98	117	67	112	127	44	125	169	70
SEVILLA	27	54	37	30	67	14	57	86	26	53	79	64	84	140	63	83	146	78
ARAGÓN	0	8	3	4	7	1	1	5	2	2	4	2	1	13	5	6	11	3
HUESCA	0	2	2	0	2	0	0	1	0	1	1	0	0	3	2	1	3	0
TERUEL	0	0	0	0	0	0	0	0	0	0	0	0	0	0	0	0	0	0
ZARAGOZA	0	6	1	4	5	1	1	4	2	1	3	2	1	10	3	5	8	3
ASTURIAS	26	15	5	9	14	27	71	12	3	25	28	55	97	27	8	34	42	82
ILLES BALEARS	8	16	9	7	16	8	22	41	16	20	36	27	30	57	25	27	52	35
CANARIAS	39	31	9	25	34	36	153	93	17	63	80	166	192	124	26	88	114	202
LAS PALMAS	2	15	5	10	15	2	79	40	3	33	36	83	81	55	8	43	51	85
S.C. TENERIFE	37	16	4	15	19	34	74	53	14	30	44	83	111	69	18	45	63	117
CANTABRIA	4	3	0	3	3	4	11	2	1	4	5	8	15	5	1	7	8	12
CASTILLA Y LEÓN	72	37	17	27	44	65	43	44	17	28	45	42	115	81	34	55	89	107
ÁVILA	0	0	0	0	0	0	0	3	0	2	2	1	0	3	0	2	2	1
BURGOS	4	4	0	3	3	5	3	4	0	2	2	5	7	8	0	5	5	10
LEÓN	2	8	2	5	7	3	7	7	6	6	12	2	9	15	8	11	19	5
PALENCIA	0	1	0	0	0	1	0	4	1	3	4	0	0	5	1	3	4	1
SALAMANCA	0	6	3	3	6	0	0	3	2	1	3	0	0	9	5	4	9	0
SEGOVIA	0	0	0	0	0	0	0	2	2	0	2	0	0	2	2	0	2	0
SORIA	1	0	1	0	1	0	0	1	0	1	1	0	1	1	1	1	2	0
VALLADOLID	60	9	11	10	21	48	28	17	5	6	11	34	88	26	16	16	32	82
ZAMORA	5	9	0	6	6	8	5	3	1	7	8	0	10	12	1	13	14	8
CASTILLA-LA MANCHA	22	44	27	24	51	15	36	43	24	33	57	22	58	87	51	57	108	37
ALBACETE	7	11	7	8	15	3	10	11	5	12	17	4	17	22	12	20	32	7
CIUDAD REAL	7	8	9	5	14	1	16	15	12	11	23	8	23	23	21	16	37	9
CUENCA	1	16	8	8	16	1	1	10	4	4	8	3	2	26	12	12	24	4
GUADALAJARA	1	5	1	1	2	4	0	3	1	1	2	1	1	8	2	2	4	5
TOLEDO	6	4	2	2	4	6	9	4	2	5	7	6	15	8	4	7	11	12

(Continúa al dorso)

CC.AA. Y/O PROVINCIAS	JUBILACIÓN						INVALIDEZ						TOTAL: JUBILACIÓN MÁS INVALIDEZ					
	PENDTE. ANT.	RECLAM. PRSEN.	RESUELTAS			RECLAM. PENDTE.	PENDTE. ANT.	RECLAM. PRSEN.	RESUELTAS			RECLAM. PENDTE.	PENDTE. ANT.	RECLAM. PRSEN.	RESUELTAS			RECLAM. PENDTE.
			ESTIM.	DESEST.	TOTAL				ESTIM.	DESEST.	TOTAL				ESTIM.	DESEST.	TOTAL	
CATALUNYA	152	255	160	106	266	141	413	510	340	217	557	366	565	765	500	323	823	507
BARCELONA	105	192	113	77	190	107	300	397	245	176	421	276	405	589	358	253	611	383
GIRONA	13	24	16	8	24	13	40	24	27	12	39	25	53	48	43	20	63	38
LLEIDA	12	20	13	9	22	10	13	27	14	10	24	16	25	47	27	19	46	26
TARRAGONA	22	19	18	12	30	11	60	62	54	19	73	49	82	81	72	31	103	60
COMUNIDAD VALENCIANA	29	84	52	51	103	10	117	152	59	93	152	117	146	236	111	144	255	127
ALICANTE	26	34	33	17	50	10	70	63	28	33	61	72	96	97	61	50	111	82
CASTELLÓN	1	0	0	1	1	0	1	4	3	1	4	1	2	4	3	2	5	1
VALENCIA	2	50	19	33	52	0	46	85	28	59	87	44	48	135	47	92	139	44
EXTREMADURA	309	45	27	26	53	301	324	45	16	19	35	334	633	90	43	45	88	635
BADAJOS	219	40	24	24	48	211	231	28	9	11	20	239	450	68	33	35	68	450
CÁCERES	90	5	3	2	5	90	93	17	7	8	15	95	183	22	10	10	20	185
GALICIA	149	142	53	64	117	174	531	116	31	77	108	539	680	258	84	141	225	713
A CORUÑA	61	71	30	32	62	70	300	47	21	33	54	293	361	118	51	65	116	363
LUGO	0	4	0	3	3	1	0	2	0	1	1	1	0	6	0	4	4	2
OURENSE	0	18	11	7	18	0	5	23	3	18	21	7	5	41	14	25	39	7
PONTEVEDRA	88	49	12	22	34	103	226	44	7	25	32	238	314	93	19	47	66	341
MADRID	15	58	23	26	49	24	20	99	28	51	79	40	35	157	51	77	128	64
MURCIA	7	29	10	21	31	5	71	46	34	35	69	48	78	75	44	56	100	53
NAVARRA	0	7	1	6	7	0	0	5	1	4	5	0	0	12	2	10	12	0
PAÍS VASCO	1	16	1	9	10	7	17	16	12	7	19	14	18	32	13	16	29	21
ÁLAVA (1)	0	0	0	0	0	0	0	0	0	0	0	0	0	0	0	0	0	0
GUIPÚZCOA (1)	0	0	0	0	0	0	0	0	0	0	0	0	0	0	0	0	0	0
VIZCAYA	1	16	1	9	10	7	17	16	12	7	19	14	18	32	13	16	29	21
LA RIOJA	8	3	2	4	6	5	4	10	3	3	6	8	12	13	5	7	12	13
CEUTA	1	0	1	0	1	0	4	6	5	4	9	1	5	6	6	4	10	1
MELILLA	1	3	2	2	4	0	7	14	3	16	19	2	8	17	5	18	23	2

TOTAL ESTADO	930	999	541	532	1.073	856	2.054	1.629	778	945	1.723	1.960	2.984	2.628	1.319	1.477	2.796	2.816
--------------	-----	-----	-----	-----	-------	-----	-------	-------	-----	-----	-------	-------	-------	-------	-------	-------	-------	-------

(1) Datos no facilitados.

1g REVISIONES DE OFICIO E INSTANCIA DE PARTE: DATOS DE LA GESTIÓN MENSUAL Y ANUAL

PENSIÓN NO CONTRIBUTIVA DE JUBILACIÓN
REVISIONES DE OFICIO E INSTANCIA DE PARTE
DATOS DE GESTIÓN CORRESPONDIENTES AL MES DE ABRIL DE 2009

CC.AA. Y/O PROVINCIAS	ENTRADA REVISIONES	REVISIONES EFECTUADAS					CAUSAS DE EXTINCIÓN DEL DERECHO					
		Sin Modif.	Con Modif.	Suspensión	Extinción	TOTAL	Residencia	Personal	U.E.C.	Fallecimiento	Otras	TOTAL
		Cuantía	Cuantía	Pago	Derecho							
ANDALUCÍA	794	105	260	14	413	792	1	154	67	155	36	413
ALMERÍA	41	3	4	0	34	41	1	15	1	11	6	34
CÁDIZ	96	3	24	2	64	93	0	29	3	23	9	64
CÓRDOBA	64	0	4	1	58	63	0	22	5	18	13	58
GRANADA	40	12	1	2	29	44	0	10	3	12	4	29
HUELVA	130	22	83	0	28	133	0	11	3	14	0	28
JAÉN	159	1	99	1	58	159	0	20	26	12	0	58
MÁLAGA	122	51	14	3	52	120	0	4	22	26	0	52
SEVILLA	142	13	31	5	90	139	0	43	4	39	4	90
ARAGÓN	49	4	10	1	40	55	0	10	3	21	6	40
HUESCA	16	0	2	0	15	17	0	8	0	6	1	15
TERUEL	7	1	3	0	4	8	0	0	0	2	2	4
ZARAGOZA	26	3	5	1	21	30	0	2	3	13	3	21
ASTURIAS	40	4	1	0	35	40	0	9	1	24	1	35
ILLES BALEARS	44	2	7	0	29	38	0	3	3	13	10	29
CANARIAS	203	42	49	12	182	285	2	50	7	112	11	182
LAS PALMAS	63	18	19	9	71	117	1	28	3	35	4	71
S.C. TENERIFE	140	24	30	3	111	168	1	22	4	77	7	111
CANTABRIA	25	2	4	0	19	25	0	6	1	12	0	19
CASTILLA Y LEÓN	173	24	39	2	108	173	0	27	35	34	12	108
ÁVILA	12	0	1	1	10	12	0	3	4	3	0	10
BURGOS	20	1	4	1	14	20	0	2	1	8	3	14
LEÓN	12	1	4	0	7	12	0	1	4	0	2	7
PALENCIA	16	2	0	0	14	16	0	3	4	7	0	14
SALAMANCA	29	0	6	0	23	29	0	3	11	9	0	23
SEGOVIA	5	0	0	0	5	5	0	3	2	0	0	5
SORIA	4	0	0	0	4	4	0	1	3	0	0	4
VALLADOLID	62	18	21	0	23	62	0	6	4	6	7	23
ZAMORA	13	2	3	0	8	13	0	5	2	1	0	8
CASTILLA-LA MANCHA	132	15	20	0	104	139	0	37	2	41	24	104
ALBACETE	37	8	5	0	19	32	0	10	0	5	4	19
CIUDAD REAL	46	3	8	0	34	45	0	10	1	18	5	34
CUENCA	11	1	2	0	14	17	0	4	0	5	5	14
GUADALAJARA	8	1	1	0	4	6	0	0	0	3	1	4
TOLEDO	30	2	4	0	33	39	0	13	1	10	9	33

(Continúa al dorso)

CC.AA. Y/O PROVINCIAS	ENTRADA REVISIONES	REVISIONES EFECTUADAS					CAUSAS DE EXTINCIÓN DEL DERECHO					
		Sin Modif. Cuantía	Con Modif. Cuantía	Suspensión Pago	Extinción Derecho	TOTAL	Residencia	Personal	U.E.C.	Fallecimiento	Otras	TOTAL
CATALUNYA	133	19	1	6	106	132	0	92	8	0	6	106
BARCELONA	98	16	1	4	73	94	0	63	5	0	5	73
GIRONA	14	1	0	1	11	13	0	10	0	0	1	11
LLEIDA	9	0	0	1	10	11	0	9	1	0	0	10
TARRAGONA	12	2	0	0	12	14	0	10	2	0	0	12
COMUNIDAD VALENCIANA	230	15	46	0	160	221	2	41	54	63	0	160
ALICANTE	59	3	12	0	44	59	0	25	1	18	0	44
CASTELLÓN	32	0	11	0	18	29	0	7	10	1	0	18
VALENCIA	139	12	23	0	98	133	2	9	43	44	0	98
EXTREMADURA	170	9	43	6	112	170	0	34	19	47	12	112
BADAJOS	113	7	25	5	76	113	0	28	11	31	6	76
CÁCERES	57	2	18	1	36	57	0	6	8	16	6	36
GALICIA	280	11	58	3	208	280	0	71	15	93	29	208
A CORUÑA	149	10	23	0	116	149	0	37	6	56	17	116
LUGO	23	1	5	1	16	23	0	2	1	9	4	16
OURENSE	23	0	7	0	16	23	0	5	4	4	3	16
PONTEVEDRA	85	0	23	2	60	85	0	27	4	24	5	60
MADRID	239	24	47	30	138	239	16	29	36	57	0	138
MURCIA	87	8	18	5	56	87	0	15	17	15	9	56
NAVARRA	16	0	0	0	16	16	0	6	0	10	0	16
PAÍS VASCO	43	0	4	0	39	43	1	7	5	21	5	39
ÁLAVA	13	0	0	0	13	13	0	0	5	7	1	13
GUIPÚZCOA	15	0	0	0	15	15	1	7	0	3	4	15
VIZCAYA	15	0	4	0	11	15	0	0	0	11	0	11
LA RIOJA	11	0	5	0	6	11	0	5	0	1	0	6
CEUTA	13	7	2	0	4	13	0	0	0	4	0	4
MELILLA	13	0	5	0	8	13	0	0	0	8	0	8
TOTAL ESTADO	2.695	291	619	79	1.783	2.772	22	596	273	731	161	1.783

PENSIÓN NO CONTRIBUTIVA DE INVALIDEZ
REVISIONES DE OFICIO E INSTANCIA DE PARTE
DATOS DE GESTIÓN CORRESPONDIENTES AL MES DE ABRIL DE 2009

CC.AA. Y/O PROVINCIAS	ENTRADA REVISIONES	REVISIONES EFECTUADAS								CAUSAS DE EXTINCIÓN DEL DERECHO						
		Sin Modif. Cuantía	Con Modif. Cuantía	Suspensión PNC		Compat. PNC Art. 147	Recuperación Art. 144.1	Extinción Derecho	TOTAL	Residencia	Personal	U.E.C.	Grado	Fallecimiento	Otras	TOTAL
				Art. 144.1	Pago											
ANDALUCÍA	1.182	227	435	50	28	68	27	339	1.174	3	92	60	16	131	37	339
ALMERÍA	57	3	20	7	3	3	0	20	56	0	11	0	0	7	2	20
CÁDIZ	153	5	52	11	4	14	13	57	156	0	21	2	2	13	19	57
CÓRDOBA	61	0	18	3	4	0	2	32	59	0	16	7	0	9	0	32
GRANADA	79	8	10	3	8	19	1	30	79	0	5	1	3	10	11	30
HUELVA	255	53	166	0	1	3	2	33	258	0	10	6	10	7	0	33
JAÉN	135	1	99	0	0	5	0	30	135	3	5	15	0	7	0	30
MÁLAGA	276	123	20	22	0	13	8	88	274	0	10	23	0	55	0	88
SEVILLA	166	34	50	4	8	11	1	49	157	0	14	6	1	23	5	49
ARAGÓN	55	1	11	4	1	4	3	30	54	0	4	0	2	10	14	30
HUESCA	13	0	4	0	0	0	1	8	13	0	0	0	0	2	6	8
TERUEL	3	0	0	0	1	0	0	2	3	0	1	0	0	1	0	2
ZARAGOZA	39	1	7	4	0	4	2	20	38	0	3	0	2	7	8	20
ASTURIAS	31	1	4	1	0	0	0	20	26	0	5	0	0	10	5	20
ILLES BALEARS	78	19	15	1	7	0	0	31	73	0	5	0	0	13	13	31
CANARIAS	446	118	120	0	42	15	0	156	451	0	41	10	4	83	18	156
LAS PALMAS	170	52	31	0	29	8	0	68	188	0	23	2	4	32	7	68
S.C. TENERIFE	276	66	89	0	13	7	0	88	263	0	18	8	0	51	11	88
CANTABRIA	52	0	11	0	1	0	10	30	52	0	6	2	0	22	0	30
CASTILLA Y LEÓN	233	51	71	8	13	13	8	69	233	0	25	14	1	15	14	69
ÁVILA	36	11	8	1	0	5	0	11	36	0	7	2	0	2	0	11
BURGOS	31	7	10	1	1	0	0	12	31	0	4	1	0	5	2	12
LEÓN	20	2	7	2	1	0	1	7	20	0	3	1	1	0	2	7
PALENCIA	16	2	2	0	4	0	2	6	16	0	2	1	0	3	0	6
SALAMANCA	29	7	14	0	0	2	1	5	29	0	2	2	0	1	0	5
SEGOVIA	6	0	2	0	0	0	0	4	6	0	2	2	0	0	0	4
SORIA	4	1	1	0	0	0	0	2	4	0	0	0	0	0	2	2
VALLADOLID	71	17	23	1	7	0	4	19	71	0	4	3	0	4	8	19
ZAMORA	20	4	4	3	0	6	0	3	20	0	1	2	0	0	0	3
CASTILLA-LA MANCHA	156	39	71	5	9	20	0	59	203	0	10	3	1	24	21	59
ALBACETE	49	10	18	1	3	6	0	16	54	0	3	1	0	9	3	16
CIUDAD REAL	43	12	22	2	2	7	0	13	58	0	1	1	0	6	5	13
CUENCA	27	13	13	0	2	2	0	11	41	0	3	1	0	1	6	11
GUADALAJARA	8	2	2	1	0	2	0	4	11	0	0	0	1	1	2	4
TOLEDO	29	2	16	1	2	3	0	15	39	0	3	0	0	7	5	15

(Continúa al dorso)

CC.AA. Y/O PROVINCIAS	ENTRADA REVISIONES	REVISIONES EFECTUADAS								CAUSAS DE EXTINCIÓN DEL DERECHO						
		Sin Modif. Cuantía	Con Modif. Cuantía	Suspensión PNC		Compat. PNC Art. 147	Recuperación Art. 144.1	Extinción Derecho	TOTAL	Residencia	Personal	U.E.C.	Grado	Fallecimiento	Otras	TOTAL
				Art. 144.1	Pago											
CATALUNYA	266	50	56	11	0	20	9	124	270	0	34	15	4	0	71	124
BARCELONA	202	30	46	9	0	14	6	84	189	0	24	11	3	0	46	84
GIRONA	21	5	4	0	0	2	1	11	23	0	3	0	0	0	8	11
LLEIDA	18	6	2	0	0	1	1	8	18	0	3	1	1	0	3	8
TARRAGONA	25	9	4	2	0	3	1	21	40	0	4	3	0	0	14	21
COMUNIDAD VALENCIANA	369	32	87	3	13	40	11	159	345	1	45	37	9	50	17	159
ALICANTE	76	12	14	0	1	10	8	31	76	0	17	1	0	13	0	31
CASTELLÓN	82	3	16	0	4	12	3	45	83	0	4	31	0	5	5	45
VALENCIA	211	17	57	3	8	18	0	83	186	1	24	5	9	32	12	83
EXTREMADURA	132	21	53	1	9	7	0	41	132	0	5	6	3	18	9	41
BADAJOS	100	18	42	1	8	6	0	25	100	0	3	3	1	14	4	25
CÁCERES	32	3	11	0	1	1	0	16	32	0	2	3	2	4	5	16
GALICIA	366	52	102	13	17	6	5	171	366	0	60	14	8	52	37	171
A CORUÑA	173	18	66	6	3	4	3	73	173	0	13	11	1	25	23	73
LUGO	42	12	3	1	2	2	0	22	42	0	4	0	0	9	9	22
OURENSE	62	22	14	3	0	0	0	23	62	0	12	1	7	3	0	23
PONTEVEDRA	89	0	19	3	12	0	2	53	89	0	31	2	0	15	5	53
MADRID	335	35	76	19	77	3	6	119	335	33	17	23	7	36	3	119
MURCIA	223	37	61	3	10	0	1	94	206	0	17	20	5	24	28	94
NAVARRA	9	0	1	0	0	0	0	8	9	0	2	2	0	2	2	8
PAÍS VASCO	48	0	3	4	0	0	2	39	48	1	1	9	0	11	17	39
ÁLAVA	14	0	0	0	0	0	0	14	14	0	0	8	0	2	4	14
GUIPÚZCOA	12	0	0	0	0	0	0	12	12	1	1	1	0	3	6	12
VIZCAYA	22	0	3	4	0	0	2	13	22	0	0	0	0	6	7	13
LA RIOJA	19	0	7	1	1	0	2	8	19	0	3	1	0	4	0	8
CEUTA	61	17	22	0	5	4	4	9	61	0	0	1	0	5	3	9
MELILLA	53	6	27	1	1	11	0	7	53	0	2	0	0	3	2	7
TOTAL ESTADO	4.114	706	1.233	125	234	211	88	1.513	4.110	38	374	217	60	513	311	1.513

TOTAL PENSIONES NO CONTRIBUTIVAS

REVISIONES DE OFICIO E INSTANCIA DE PARTE

DATOS DE GESTIÓN CORRESPONDIENTES AL MES DE ABRIL DE 2009

CC.AA. Y/O PROVINCIAS	ENTRADA REVISIONES	REVISIONES EFECTUADAS								CAUSAS DE EXTINCIÓN DEL DERECHO						
		Sin Modif. Cuantía	Con Modif. Cuantía	Suspensión PNC		Compat. PNC Art. 147	Recuperación Art. 144.1	Extinción Derecho	TOTAL	Residencia	Personal	U.E.C.	Grado	Fallecimiento	Otras	TOTAL
				Art. 144.1	Pago											
ANDALUCÍA	1.976	332	695	50	42	68	27	752	1.966	4	246	127	16	286	73	752
ALMERÍA	98	6	24	7	3	3	0	54	97	1	26	1	0	18	8	54
CÁDIZ	249	8	76	11	6	14	13	121	249	0	50	5	2	36	28	121
CÓRDOBA	125	0	22	3	5	0	2	90	122	0	38	12	0	27	13	90
GRANADA	119	20	11	3	10	19	1	59	123	0	15	4	3	22	15	59
HUELVA	385	75	249	0	1	3	2	61	391	0	21	9	10	21	0	61
JAÉN	294	2	198	0	1	5	0	88	294	3	25	41	0	19	0	88
MÁLAGA	398	174	34	22	3	13	8	140	394	0	14	45	0	81	0	140
SEVILLA	308	47	81	4	13	11	1	139	296	0	57	10	1	62	9	139
ARAGÓN	104	5	21	4	2	4	3	70	109	0	14	3	2	31	20	70
HUESCA	29	0	6	0	0	0	1	23	30	0	8	0	0	8	7	23
TERUEL	10	1	3	0	1	0	0	6	11	0	1	0	0	3	2	6
ZARAGOZA	65	4	12	4	1	4	2	41	68	0	5	3	2	20	11	41
ASTURIAS	71	5	5	1	0	0	0	55	66	0	14	1	0	34	6	55
ILLES BALEARS	122	21	22	1	7	0	0	60	111	0	8	3	0	26	23	60
CANARIAS	649	160	169	0	54	15	0	338	736	2	91	17	4	195	29	338
LAS PALMAS	233	70	50	0	38	8	0	139	305	1	51	5	4	67	11	139
S.C. TENERIFE	416	90	119	0	16	7	0	199	431	1	40	12	0	128	18	199
CANTABRIA	77	2	15	0	1	0	10	49	77	0	12	3	0	34	0	49
CASTILLA Y LEÓN	406	75	110	8	15	13	8	177	406	0	52	49	1	49	26	177
ÁVILA	48	11	9	1	1	5	0	21	48	0	10	6	0	5	0	21
BURGOS	51	8	14	1	2	0	0	26	51	0	6	2	0	13	5	26
LEÓN	32	3	11	2	1	0	1	14	32	0	4	5	1	0	4	14
PALENCIA	32	4	2	0	4	0	2	20	32	0	5	5	0	10	0	20
SALAMANCA	58	7	20	0	0	2	1	28	58	0	5	13	0	10	0	28
SEGOVIA	11	0	2	0	0	0	0	9	11	0	5	4	0	0	0	9
SORIA	8	1	1	0	0	0	0	6	8	0	1	3	0	0	2	6
VALLADOLID	133	35	44	1	7	0	4	42	133	0	10	7	0	10	15	42
ZAMORA	33	6	7	3	0	6	0	11	33	0	6	4	0	1	0	11
CASTILLA-LA MANCHA	288	54	91	5	9	20	0	163	342	0	47	5	1	65	45	163
ALBACETE	86	18	23	1	3	6	0	35	86	0	13	1	0	14	7	35
CIUDAD REAL	89	15	30	2	2	7	0	47	103	0	11	2	0	24	10	47
CUENCA	38	14	15	0	2	2	0	25	58	0	7	1	0	6	11	25
GUADALAJARA	16	3	3	1	0	2	0	8	17	0	0	0	1	4	3	8
TOLEDO	59	4	20	1	2	3	0	48	78	0	16	1	0	17	14	48

(Continúa al dorso)

CC.AA. Y/O PROVINCIAS	ENTRADA REVISIONES	REVISIONES EFECTUADAS								CAUSAS DE EXTINCIÓN DEL DERECHO						
		Sin Modif. Cuantía	Con Modif. Cuantía	Suspensión PNC		Compat. PNC Art. 147	Recuperación Art. 144.1	Extinción Derecho	TOTAL	Residencia	Personal	U.E.C.	Grado	Fallecimiento	Otras	TOTAL
				Art. 144.1	Pago											
CATALUNYA	399	69	57	11	6	20	9	230	402	0	126	23	4	0	77	230
BARCELONA	300	46	47	9	4	14	6	157	283	0	87	16	3	0	51	157
GIRONA	35	6	4	0	1	2	1	22	36	0	13	0	0	0	9	22
LLEIDA	27	6	2	0	1	1	1	18	29	0	12	2	1	0	3	18
TARRAGONA	37	11	4	2	0	3	1	33	54	0	14	5	0	0	14	33
COMUNIDAD VALENCIANA	599	47	133	3	13	40	11	319	566	3	86	91	9	113	17	319
ALICANTE	135	15	26	0	1	10	8	75	135	0	42	2	0	31	0	75
CASTELLÓN	114	3	27	0	4	12	3	63	112	0	11	41	0	6	5	63
VALENCIA	350	29	80	3	8	18	0	181	319	3	33	48	9	76	12	181
EXTREMADURA	302	30	96	1	15	7	0	153	302	0	39	25	3	65	21	153
BADAJOS	213	25	67	1	13	6	0	101	213	0	31	14	1	45	10	101
CÁCERES	89	5	29	0	2	1	0	52	89	0	8	11	2	20	11	52
GALICIA	646	63	160	13	20	6	5	379	646	0	131	29	8	145	66	379
A CORUÑA	322	28	89	6	3	4	3	189	322	0	50	17	1	81	40	189
LUGO	65	13	8	1	3	2	0	38	65	0	6	1	0	18	13	38
OURENSE	85	22	21	3	0	0	0	39	85	0	17	5	7	7	3	39
PONTEVEDRA	174	0	42	3	14	0	2	113	174	0	58	6	0	39	10	113
MADRID	574	59	123	19	107	3	6	257	574	49	46	59	7	93	3	257
MURCIA	310	45	79	3	15	0	1	150	293	0	32	37	5	39	37	150
NAVARRA	25	0	1	0	0	0	0	24	25	0	8	2	0	12	2	24
PAÍS VASCO	91	0	7	4	0	0	2	78	91	2	8	14	0	32	22	78
ÁLAVA	27	0	0	0	0	0	0	27	27	0	0	13	0	9	5	27
GUIPÚZCOA	27	0	0	0	0	0	0	27	27	2	8	1	0	6	10	27
VIZCAYA	37	0	7	4	0	0	2	24	37	0	0	0	0	17	7	24
LA RIOJA	30	0	12	1	1	0	2	14	30	0	8	1	0	5	0	14
CEUTA	74	24	24	0	5	4	4	13	74	0	0	1	0	9	3	13
MELILLA	66	6	32	1	1	11	0	15	66	0	2	0	0	11	2	15

TOTAL ESTADO	6.809	997	1.852	125	313	211	88	3.296	6.882	60	970	490	60	1.244	472	3.296
--------------	-------	-----	-------	-----	-----	-----	----	-------	-------	----	-----	-----	----	-------	-----	-------

PENSIÓN NO CONTRIBUTIVA DE JUBILACIÓN
REVISIONES DE OFICIO E INSTANCIA DE PARTE
DATOS DE GESTIÓN ACUMULADA CORRESPONDIENTES AL AÑO 2009 HASTA ABRIL

CC.AA. Y/O PROVINCIAS	ENTRADA REVISIONES	REVISIONES EFECTUADAS					CAUSAS DE EXTINCIÓN DEL DERECHO					
		Sin Modif.	Con Modif.	Suspensión	Extinción	TOTAL	Residencia	Personal	U.E.C.	Fallecimiento	Otras	TOTAL
		Cuantía	Cuantía	Pago	Derecho							
ANDALUCÍA	3.252	526	781	57	1.912	3.276	2	614	329	861	106	1.912
ALMERÍA	146	5	21	7	113	146	1	48	9	44	11	113
CÁDIZ	424	9	56	4	331	400	0	136	18	156	21	331
CÓRDOBA	220	0	39	6	174	219	0	54	27	71	22	174
GRANADA	213	19	22	7	163	211	0	38	27	84	14	163
HUELVA	457	57	257	0	134	448	0	54	13	64	3	134
JAÉN	418	5	201	1	211	418	1	54	98	58	0	211
MÁLAGA	782	394	102	11	346	853	0	50	112	184	0	346
SEVILLA	592	37	83	21	440	581	0	180	25	200	35	440
ARAGÓN	261	10	33	2	216	261	0	80	30	83	23	216
HUESCA	75	0	9	0	66	75	0	31	6	22	7	66
TERUEL	36	3	3	0	30	36	0	7	1	13	9	30
ZARAGOZA	150	7	21	2	120	150	0	42	23	48	7	120
ASTURIAS	160	16	4	0	140	160	0	36	4	96	4	140
ILLES BALEARS	249	35	77	4	131	247	0	46	22	50	13	131
CANARIAS	857	170	163	44	536	913	5	166	19	322	24	536
LAS PALMAS	334	63	47	38	193	341	1	86	6	93	7	193
S.C. TENERIFE	523	107	116	6	343	572	4	80	13	229	17	343
CANTABRIA	111	4	23	1	83	111	0	31	4	43	5	83
CASTILLA Y LEÓN	756	80	156	21	499	756	1	144	167	151	36	499
ÁVILA	57	1	5	3	48	57	1	10	22	15	0	48
BURGOS	71	1	14	1	55	71	0	14	1	35	5	55
LEÓN	61	1	20	4	36	61	0	23	7	0	6	36
PALENCIA	42	2	2	3	35	42	0	11	10	14	0	35
SALAMANCA	188	3	24	0	161	188	0	32	85	44	0	161
SEGOVIA	24	7	2	0	15	24	0	4	5	6	0	15
SORIA	15	0	0	0	15	15	0	5	3	7	0	15
VALLADOLID	220	51	65	9	95	220	0	28	18	25	24	95
ZAMORA	78	14	24	1	39	78	0	17	16	5	1	39
CASTILLA-LA MANCHA	541	54	143	9	385	591	0	126	29	175	55	385
ALBACETE	150	24	23	1	94	142	0	33	7	42	12	94
CIUDAD REAL	183	7	75	5	121	208	0	39	6	67	9	121
CUENCA	61	6	9	0	58	73	0	21	5	21	11	58
GUADALAJARA	28	8	9	3	11	31	0	2	3	5	1	11
TOLEDO	119	9	27	0	101	137	0	31	8	40	22	101

(Continúa al dorso)

CC.AA. Y/O PROVINCIAS	ENTRADA REVISIONES	REVISIONES EFECTUADAS					CAUSAS DE EXTINCIÓN DEL DERECHO					
		Sin Modif. Cuantía	Con Modif. Cuantía	Suspensión Pago	Extinción Derecho	TOTAL	Residencia	Personal	U.E.C.	Fallecimiento	Otras	TOTAL
CATALUNYA	654	73	123	21	385	602	2	320	42	0	21	385
BARCELONA	478	61	102	15	269	447	2	221	31	0	15	269
GIRONA	51	5	4	1	31	41	0	24	3	0	4	31
LLEIDA	59	1	7	2	44	54	0	40	3	0	1	44
TARRAGONA	66	6	10	3	41	60	0	35	5	0	1	41
COMUNIDAD VALENCIANA	1.002	125	98	13	752	988	6	292	97	353	4	752
ALICANTE	319	28	53	13	225	319	1	104	4	115	1	225
CASTELLÓN	76	6	22	0	49	77	0	18	14	16	1	49
VALENCIA	607	91	23	0	478	592	5	170	79	222	2	478
EXTREMADURA	628	37	107	71	413	628	0	114	37	207	55	413
BADAJOS	425	27	70	47	281	425	0	74	24	142	41	281
CÁCERES	203	10	37	24	132	203	0	40	13	65	14	132
GALICIA	1.070	56	213	18	725	1.012	4	216	52	374	79	725
A CORUÑA	549	50	108	0	333	491	0	116	20	159	38	333
LUGO	108	5	16	1	86	108	0	7	1	58	20	86
OURENSE	137	0	35	1	101	137	0	28	6	55	12	101
PONTEVEDRA	276	1	54	16	205	276	4	65	25	102	9	205
MADRID	1.075	67	291	66	651	1.075	38	125	132	352	4	651
MURCIA	316	27	57	16	216	316	0	71	42	74	29	216
NAVARRA	98	0	10	0	88	98	0	27	10	48	3	88
PAÍS VASCO	132	0	7	0	125	132	2	17	10	79	17	125
ÁLAVA	21	0	0	0	21	21	1	0	6	13	1	21
GUIPÚZCOA	50	0	0	0	50	50	1	14	4	20	11	50
VIZCAYA	61	0	7	0	54	61	0	3	0	46	5	54
LA RIOJA	66	0	16	2	48	66	0	13	10	25	0	48
CEUTA	65	38	16	0	11	65	0	1	0	10	0	11
MELILLA	44	0	22	1	21	44	0	1	0	19	1	21
TOTAL ESTADO	11.337	1.318	2.340	346	7.337	11.341	60	2.440	1.036	3.322	479	7.337

PENSIÓN NO CONTRIBUTIVA DE INVALIDEZ
REVISIONES DE OFICIO E INSTANCIA DE PARTE
DATOS DE GESTIÓN ACUMULADA CORRESPONDIENTES AL AÑO 2009 HASTA ABRIL

CC.AA. Y/O PROVINCIAS	ENTRADA REVISIONES	REVISIONES EFECTUADAS								CAUSAS DE EXTINCIÓN DEL DERECHO						
		Sin Modif. Cuantía	Con Modif. Cuantía	Suspensión PNC		Compat. PNC Art. 147	Recuperación Art. 144.1	Extinción Derecho	TOTAL	Residencia	Personal	U.E.C.	Grado	Fallecimiento	Otras	TOTAL
				Art. 144.1	Pago											
ANDALUCÍA	4.197	1.113	1.315	182	132	221	150	1.164	4.277	19	303	157	56	545	84	1.164
ALMERÍA	220	10	85	10	14	11	4	85	219	0	26	5	1	46	7	85
CÁDIZ	495	22	124	39	13	34	40	224	496	0	65	14	6	115	24	224
CÓRDOBA	251	0	92	19	15	0	18	87	231	0	31	14	1	41	0	87
GRANADA	307	17	69	14	25	59	15	123	322	0	14	12	16	46	35	123
HUELVA	640	99	397	10	7	16	14	98	641	0	28	15	18	33	4	98
JAÉN	321	10	199	0	8	5	0	99	321	18	18	31	0	30	2	99
MÁLAGA	1.311	815	189	61	0	31	54	230	1.380	0	31	53	7	139	0	230
SEVILLA	652	140	160	29	50	65	5	218	667	1	90	13	7	95	12	218
ARAGÓN	201	11	30	12	4	21	8	107	193	0	15	8	3	36	45	107
HUESCA	42	0	10	1	0	4	1	26	42	0	0	2	0	7	17	26
TERUEL	17	0	2	1	2	3	0	9	17	0	2	0	0	3	4	9
ZARAGOZA	142	11	18	10	2	14	7	72	134	0	13	6	3	26	24	72
ASTURIAS	119	4	16	4	0	0	0	80	104	0	20	0	0	40	20	80
ILLES BALEARS	492	112	202	27	7	21	1	107	477	1	17	0	16	44	29	107
CANARIAS	1.566	464	363	0	111	58	0	485	1.481	0	140	36	14	238	57	485
LAS PALMAS	597	212	97	0	67	25	0	174	575	0	61	4	9	86	14	174
S.C. TENERIFE	969	252	266	0	44	33	0	311	906	0	79	32	5	152	43	311
CANTABRIA	214	0	67	1	12	0	28	106	214	1	37	5	6	51	6	106
CASTILLA Y LEÓN	902	185	257	46	57	60	60	232	897	0	67	50	7	60	48	232
ÁVILA	116	27	27	5	1	14	3	39	116	0	17	9	0	13	0	39
BURGOS	120	16	39	11	10	0	0	44	120	0	13	2	0	13	16	44
LEÓN	102	11	31	11	5	16	8	16	98	0	6	2	3	0	5	16
PALENCIA	41	6	8	2	9	0	4	11	40	0	3	1	0	6	1	11
SALAMANCA	155	25	60	10	0	18	9	33	155	0	9	6	3	10	5	33
SEGOVIA	35	16	3	0	0	0	1	15	35	0	5	2	1	4	3	15
SORIA	18	1	5	0	1	0	3	8	18	0	2	0	0	3	3	8
VALLADOLID	264	71	70	4	31	6	32	50	264	0	8	17	0	11	14	50
ZAMORA	51	12	14	3	0	6	0	16	51	0	4	11	0	0	1	16
CASTILLA-LA MANCHA	718	147	304	18	41	68	1	248	827	0	56	11	3	102	76	248
ALBACETE	199	51	66	2	6	23	0	75	223	0	14	2	0	37	22	75
CIUDAD REAL	184	25	90	8	17	19	0	63	222	0	19	4	1	23	16	63
CUENCA	147	37	57	2	8	10	1	43	158	0	12	2	0	14	15	43
GUADALAJARA	45	16	16	3	2	8	0	14	59	0	3	0	2	5	4	14
TOLEDO	143	18	75	3	8	8	0	53	165	0	8	3	0	23	19	53

(Continúa al dorso)

CC.AA. Y/O PROVINCIAS	ENTRADA REVISIONES	REVISIONES EFECTUADAS								CAUSAS DE EXTINCIÓN DEL DERECHO						
		Sin Modif. Cuantía	Con Modif. Cuantía	Suspensión PNC		Compat. PNC Art. 147	Recuperación Art. 144.1	Extinción Derecho	TOTAL	Residencia	Personal	U.E.C.	Grado	Fallecimiento	Otras	TOTAL
				Art. 144.1	Pago											
CATALUNYA	1.273	238	484	56	0	67	65	428	1.338	3	135	45	10	0	235	428
BARCELONA	914	150	351	35	0	50	49	303	938	2	102	37	8	0	154	303
GIRONA	89	12	38	4	0	5	4	24	87	0	7	1	0	0	16	24
LLEIDA	89	26	28	8	0	2	3	28	95	0	12	1	2	0	13	28
TARRAGONA	181	50	67	9	0	10	9	73	218	1	14	6	0	0	52	73
COMUNIDAD VALENCIANA	1.409	292	163	29	112	117	40	611	1.364	1	171	68	62	260	49	611
ALICANTE	346	43	70	10	33	20	31	139	346	0	60	2	1	75	1	139
CASTELLÓN	226	25	36	7	10	31	8	108	225	0	19	43	2	29	15	108
VALENCIA	837	224	57	12	69	66	1	364	793	1	92	23	59	156	33	364
EXTREMADURA	576	53	186	7	115	45	0	170	576	0	18	12	6	80	54	170
BADAJOS	402	41	130	5	84	30	0	112	402	0	11	8	3	55	35	112
CÁCERES	174	12	56	2	31	15	0	58	174	0	7	4	3	25	19	58
GALICIA	1.256	189	381	44	50	44	35	537	1.280	0	170	43	13	210	101	537
A CORUÑA	617	116	203	20	14	40	21	227	641	0	59	25	4	89	50	227
LUGO	120	18	15	6	3	4	5	69	120	0	8	1	0	29	31	69
OURENSE	185	46	56	9	0	0	0	74	185	0	30	3	9	27	5	74
PONTEVEDRA	334	9	107	9	33	0	9	167	334	0	73	14	0	65	15	167
MADRID	1.047	110	296	54	152	19	31	385	1.047	59	73	75	25	139	14	385
MURCIA	746	148	203	16	48	9	13	303	740	0	76	50	7	87	83	303
NAVARRA	42	0	13	0	1	0	2	26	42	0	7	4	1	11	3	26
PAÍS VASCO	139	0	6	7	3	0	2	121	139	8	10	15	1	41	46	121
ÁLAVA	17	0	0	0	0	0	0	17	17	0	0	9	0	4	4	17
GUIPÚZCOA	52	0	0	0	0	0	0	52	52	8	10	6	0	11	17	52
VIZCAYA	70	0	6	7	3	0	2	52	70	0	0	0	1	26	25	52
LA RIOJA	79	0	43	5	1	2	2	26	79	0	9	2	0	14	1	26
CEUTA	171	57	43	16	6	15	15	19	171	0	2	1	0	13	3	19
MELILLA	260	21	92	6	9	109	0	23	260	1	2	2	0	14	4	23

TOTAL ESTADO	15.407	3.144	4.464	530	861	876	453	5.178	15.506	93	1.328	584	230	1.985	958	5.178
--------------	--------	-------	-------	-----	-----	-----	-----	-------	--------	----	-------	-----	-----	-------	-----	-------

TOTAL PENSIONES NO CONTRIBUTIVAS
REVISIONES DE OFICIO E INSTANCIA DE PARTE
DATOS DE GESTIÓN ACUMULADA CORRESPONDIENTES AL AÑO 2009 HASTA ABRIL

CC.AA. Y/O PROVINCIAS	ENTRADA REVISIONES	REVISIONES EFECTUADAS								CAUSAS DE EXTINCIÓN DEL DERECHO						
		Sin Modif. Cuantía	Con Modif. Cuantía	Suspensión PNC		Compat. PNC Art. 147	Recuperación Art. 144.1	Extinción Derecho	TOTAL	Residencia	Personal	U.E.C.	Grado	Fallecimiento	Otras	TOTAL
				Art. 144.1	Pago											
ANDALUCÍA	7.449	1.639	2.096	182	189	221	150	3.076	7.553	21	917	486	56	1.406	190	3.076
ALMERÍA	366	15	106	10	21	11	4	198	365	1	74	14	1	90	18	198
CÁDIZ	919	31	180	39	17	34	40	555	896	0	201	32	6	271	45	555
CÓRDOBA	471	0	131	19	21	0	18	261	450	0	85	41	1	112	22	261
GRANADA	520	36	91	14	32	59	15	286	533	0	52	39	16	130	49	286
HUELVA	1.097	156	654	10	7	16	14	232	1.089	0	82	28	18	97	7	232
JAÉN	739	15	400	0	9	5	0	310	739	19	72	129	0	88	2	310
MÁLAGA	2.093	1.209	291	61	11	31	54	576	2.233	0	81	165	7	323	0	576
SEVILLA	1.244	177	243	29	71	65	5	658	1.248	1	270	38	7	295	47	658
ARAGÓN	462	21	63	12	6	21	8	323	454	0	95	38	3	119	68	323
HUESCA	117	0	19	1	0	4	1	92	117	0	31	8	0	29	24	92
TERUEL	53	3	5	1	2	3	0	39	53	0	9	1	0	16	13	39
ZARAGOZA	292	18	39	10	4	14	7	192	284	0	55	29	3	74	31	192
ASTURIAS	279	20	20	4	0	0	0	220	264	0	56	4	0	136	24	220
ILLES BALEARS	741	147	279	27	11	21	1	238	724	1	63	22	16	94	42	238
CANARIAS	2.423	634	526	0	155	58	0	1.021	2.394	5	306	55	14	560	81	1.021
LAS PALMAS	931	275	144	0	105	25	0	367	916	1	147	10	9	179	21	367
S.C. TENERIFE	1.492	359	382	0	50	33	0	654	1.478	4	159	45	5	381	60	654
CANTABRIA	325	4	90	1	13	0	28	189	325	1	68	9	6	94	11	189
CASTILLA Y LEÓN	1.658	265	413	46	78	60	60	731	1.653	1	211	217	7	211	84	731
ÁVILA	173	28	32	5	4	14	3	87	173	1	27	31	0	28	0	87
BURGOS	191	17	53	11	11	0	0	99	191	0	27	3	0	48	21	99
LEÓN	163	12	51	11	9	16	8	52	159	0	29	9	3	0	11	52
PALENCIA	83	8	10	2	12	0	4	46	82	0	14	11	0	20	1	46
SALAMANCA	343	28	84	10	0	18	9	194	343	0	41	91	3	54	5	194
SEGOVIA	59	23	5	0	0	0	1	30	59	0	9	7	1	10	3	30
SORIA	33	1	5	0	1	0	3	23	33	0	7	3	0	10	3	23
VALLADOLID	484	122	135	4	40	6	32	145	484	0	36	35	0	36	38	145
ZAMORA	129	26	38	3	1	6	0	55	129	0	21	27	0	5	2	55
CASTILLA-LA MANCHA	1.259	201	447	18	50	68	1	633	1.418	0	182	40	3	277	131	633
ALBACETE	349	75	89	2	7	23	0	169	365	0	47	9	0	79	34	169
CIUDAD REAL	367	32	165	8	22	19	0	184	430	0	58	10	1	90	25	184
CUENCA	208	43	66	2	8	10	1	101	231	0	33	7	0	35	26	101
GUADALAJARA	73	24	25	3	5	8	0	25	90	0	5	3	2	10	5	25
TOLEDO	262	27	102	3	8	8	0	154	302	0	39	11	0	63	41	154

(Continúa al dorso)

CC.AA. Y/O PROVINCIAS	ENTRADA REVISIONES	REVISIONES EFECTUADAS								CAUSAS DE EXTINCIÓN DEL DERECHO						
		Sin Modif. Cuantía	Con Modif. Cuantía	Suspensión PNC		Compat. PNC Art. 147	Recuperación Art. 144.1	Extinción Derecho	TOTAL	Residencia	Personal	U.E.C.	Grado	Fallecimiento	Otras	TOTAL
				Art. 144.1	Pago											
CATALUNYA	1.927	311	607	56	21	67	65	813	1.940	5	455	87	10	0	256	813
BARCELONA	1.392	211	453	35	15	50	49	572	1.385	4	323	68	8	0	169	572
GIRONA	140	17	42	4	1	5	4	55	128	0	31	4	0	0	20	55
LLEIDA	148	27	35	8	2	2	3	72	149	0	52	4	2	0	14	72
TARRAGONA	247	56	77	9	3	10	9	114	278	1	49	11	0	0	53	114
COMUNIDAD VALENCIANA	2.411	417	261	29	125	117	40	1.363	2.352	7	463	165	62	613	53	1.363
ALICANTE	665	71	123	10	46	20	31	364	665	1	164	6	1	190	2	364
CASTELLÓN	302	31	58	7	10	31	8	157	302	0	37	57	2	45	16	157
VALENCIA	1.444	315	80	12	69	66	1	842	1.385	6	262	102	59	378	35	842
EXTREMADURA	1.204	90	293	7	186	45	0	583	1.204	0	132	49	6	287	109	583
BADAJOZ	827	68	200	5	131	30	0	393	827	0	85	32	3	197	76	393
CÁCERES	377	22	93	2	55	15	0	190	377	0	47	17	3	90	33	190
GALICIA	2.326	245	594	44	68	44	35	1.262	2.292	4	386	95	13	584	180	1.262
A CORUÑA	1.166	166	311	20	14	40	21	560	1.132	0	175	45	4	248	88	560
LUGO	228	23	31	6	4	4	5	155	228	0	15	2	0	87	51	155
OURENSE	322	46	91	9	1	0	0	175	322	0	58	9	9	82	17	175
PONTEVEDRA	610	10	161	9	49	0	9	372	610	4	138	39	0	167	24	372
MADRID	2.122	177	587	54	218	19	31	1.036	2.122	97	198	207	25	491	18	1.036
MURCIA	1.062	175	260	16	64	9	13	519	1.056	0	147	92	7	161	112	519
NAVARRA	140	0	23	0	1	0	2	114	140	0	34	14	1	59	6	114
PAÍS VASCO	271	0	13	7	3	0	2	246	271	10	27	25	1	120	63	246
ÁLAVA	38	0	0	0	0	0	0	38	38	1	0	15	0	17	5	38
GUIPÚZCOA	102	0	0	0	0	0	0	102	102	9	24	10	0	31	28	102
VIZCAYA	131	0	13	7	3	0	2	106	131	0	3	0	1	72	30	106
LA RIOJA	145	0	59	5	3	2	2	74	145	0	22	12	0	39	1	74
CEUTA	236	95	59	16	6	15	15	30	236	0	3	1	0	23	3	30
MELILLA	304	21	114	6	10	109	0	44	304	1	3	2	0	33	5	44

TOTAL ESTADO	26.744	4.462	6.804	530	1.207	876	453	12.515	26.847	153	3.768	1.620	230	5.307	1.437	12.515
--------------	--------	-------	-------	-----	-------	-----	-----	--------	--------	-----	-------	-------	-----	-------	-------	--------

2

PRESTACIONES SOCIALES Y ECONÓMICAS DE LA LISMI

INFORME DEL SEGUIMIENTO Y EVOLUCIÓN DE LA GESTIÓN DE LISMI

2.1 INTRODUCCIÓN

El seguimiento y evaluación de la gestión y pago de la nómina de las Prestaciones Sociales y Económicas de la LISMI, parte de la información facilitada por los distintos órganos gestores de las Comunidades Autónomas y por las Direcciones Territoriales del IMSERSO, y se articula como se detalla a continuación:

- Datos de gestión y de la nómina mensual.
- Datos de gestión y de la nómina del año 2009, comprendiendo la realizada hasta el mes de referencia.
- Datos sobre la nómina de pago y número de beneficiarios desde el año 2002.

La información que este apartado del informe suministra hace referencia a los siguientes aspectos:

- Nóminas: situación y evolución de los beneficiarios, del número de subsidios que disfrutaban y de sus importes mensuales. Todo ello teniendo en cuenta que una amplia mayoría de aquellos continúan siéndolo de uno o de los dos subsidios suprimidos por la Ley 26/1990 - Subsidios de Garantía de Ingresos Mínimos (SGIM) y por Ayuda de Tercera Persona (SATP) -, en aplicación de lo establecido en la Disposición Transitoria undécima de la Ley General de la Seguridad Social. Se ofrece también información sobre el número de personas que disfrutaban de Asistencia Sanitaria y Prestación Farmacéutica (ASPF), y sobre el movimiento de beneficiarios, con especial incidencia, en este caso, en el número de aquellos que han optado por alguna prestación no contributiva.
- Gestión en trámite inicial: recoge la situación y evolución de la gestión de cada una de las dos prestaciones vigentes tras la entrada en vigor de la Ley 26/1990, de 20 de diciembre: Subsidio de Movilidad y Compensación para Gastos de Transporte (SMGT) y Asistencia Sanitaria y Prestación Farmacéutica (ASPF).
- Gestión de las revisiones iniciadas de oficio o a instancia de parte respecto a todas las prestaciones LISMI.

2.2 SITUACIÓN Y EVOLUCIÓN DE LOS BENEFICIARIOS, NÚMERO DE PRESTACIONES E IMPORTES DE LAS NÓMINAS

La Ley 2/2008, de 23 de diciembre, de Presupuestos Generales del Estado para el año 2009 y en aplicación de lo establecido en su apartado cinco de la disposición adicional duodécima, el Real Decreto 2127/2008, de 26 de diciembre sobre revalorización de las pensiones del sistema de la Seguridad Social y de otras prestaciones públicas para el ejercicio 2009, establecen las cuantías vigentes para dicho año de los subsidios económicos de la LISMI, quedando fijadas en los importes mensuales siguientes:

- Subsidio de Garantía de Ingresos Mínimos SGIM (14 pagas /año): 149,86 euros.
- Subsidio por Ayuda de Tercera Persona SATP (14 pagas /año): 58,45 euros.
- Subsidio de Movilidad y Compensación para Gastos de Transporte SMGT (12 pagas /año): 57,50 euros.

De acuerdo con la información facilitada por el Área de Informática del IMSERSO sobre los datos de nómina, así como por los órganos gestores de las Comunidades Autónomas de Navarra y del País Vasco, el número de beneficiarios distintos en el mes de abril asciende a 41.211 un 0,89% menos que en el mes anterior. El número total de prestaciones reconocidas asciende a 45.939, cifra ésta superior a la de beneficiarios distintos, ya que una misma persona puede tener reconocido el derecho a más de una prestación. Del total de prestaciones, 32.234 son de naturaleza económica, de las que el 82,25% corresponde al SGIM, el 9,67% al SATP y el 8,08% al SMGT. Por último, la prestación de ASPF la tenían reconocida un total de 13.705 personas, un 0,24% menos que en el mes anterior.

El siguiente cuadro refleja los datos básicos de la nómina señalados:

NÓMINA DE ABRIL 2009	BENEFICIARIOS DISTINTOS	SGIM	SATP	SMGT	ASPF	TOTAL PRESTACIONES DE LA LISMI
BENEFICIARIOS	41.211	26.514	3.116	2.604	13.705	45.939
IMPORTE		3.971.227,99	182.581,72	152.442,07		4.306.251,78

Evolución importe nóminas mensuales

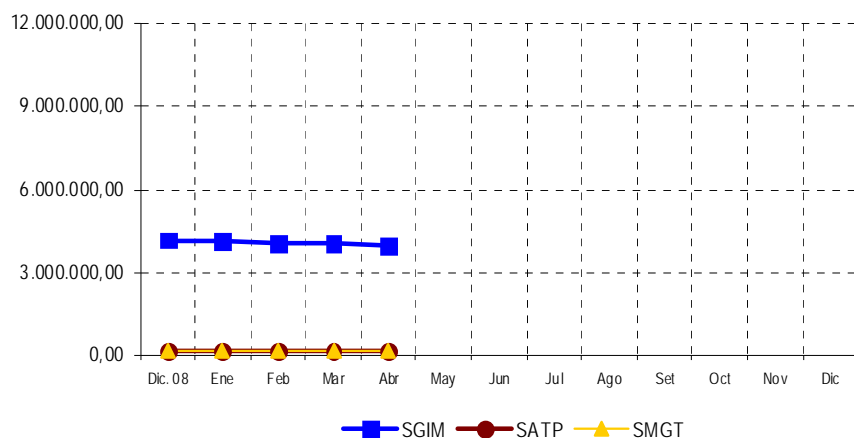

Evolución número prestaciones

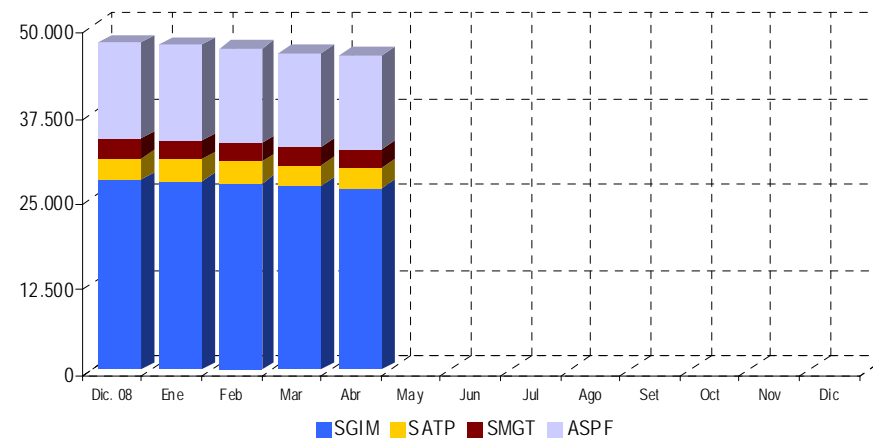

El importe de la nómina del mes de abril, ha ascendido a un total de 4.306.251,78 euros, correspondiendo el 92,22% al SGIM.

Finalmente, y conforme a la información disponible, los datos sobre el perfil del beneficiario muestran un predominio de las mujeres sobre los hombres, si bien la superioridad femenina no se manifiesta, aunque por escaso margen, entre los titulares que tienen entre 25 y 34 años. Esta mujer, cuya edad es superior a los 70 años, convive preferentemente integrada en una unidad familiar de la que depende económicamente y se encuentra afectada de una discapacidad de tipo físico.

2.3 SITUACIÓN Y EVOLUCIÓN DE LA GESTIÓN EN TRÁMITE INICIAL

Como se ha señalado en la introducción de este informe, el volumen de la gestión de las prestaciones LISMI se ha visto muy reducido tras la entrada en vigor de la Ley 26/1990, de 20 de abril, que suprimió los subsidios de garantía de ingresos mínimos y por ayuda de tercera persona. Los datos de gestión de solicitudes presentadas, resueltas, aprobadas e índice de reconocimiento de las dos prestaciones vigentes (SMGT y ASPF) se recogen en los anexos 58 a 61.

2.4 SEGUIMIENTO DE LA GESTIÓN DERIVADA DE LAS REVISIONES DE OFICIO E INSTANCIA DE PARTE

La revisión de oficio es iniciada por el órgano gestor cuando, como resultado de las medidas de control disponibles o implantadas, conoce cualquier dato o información que pueda producir o haya producido variación sobrevenida en los requisitos, y ello pueda dar lugar a la modificación de la cuantía, a la suspensión o a la extinción del derecho a la prestación, procediendo, en su caso, a la reclamación de cantidades indebidamente percibidas. Por otro lado, las de instancia de parte, se inician cuando el interesado, en cumplimiento de sus obligaciones, comunica al órgano gestor cualquier variación sobrevenida en su situación que pudiera tener incidencia en el derecho o en la cuantía reconocida de la prestación, siendo sus efectos resultantes idénticos a los indicados para las revisiones de oficio.

Los datos correspondientes al mes de abril, se refieren al detalle de las situaciones finales derivadas de los procesos de revisión, cuyas cifras se reflejan en los anexos 62 a 71. Del análisis de los mismos, es posible obtener las siguientes conclusiones:

- ✓ Se han emitido en el mes 386 resoluciones en las que se ha modificado la cuantía, se ha suspendido o se ha extinguido el derecho a alguna de las prestaciones, de las que el 73,58% se corresponde con el SGIM.
- ✓ De las revisiones efectuadas, 6 han modificado la cuantía del SGIM, al ser su beneficiario, titular de una prestación pública de análoga naturaleza y finalidad y de inferior cuantía al referido subsidio.
- ✓ El número total de suspensiones efectuadas han sido 5, de las que el 60% vienen motivadas por el hecho de que el beneficiario de SGIM ha iniciado la realización de una actividad laboral.

- ✓ Se ha extinguido el derecho de 375 prestaciones, de las que el 72,80% corresponden al SGIM. El gráfico siguiente refleja los distintos motivos de extinción en el total de prestaciones. Las principales causas de pérdida del derecho se motivan en que el beneficiario ha fallecido, en que éste es titular de prestación de análoga naturaleza y finalidad y de superior cuantía, así como en que dispone de recursos propios superiores al límite legal establecido, teniendo el resto de causas una presencia minoritaria.

Causas de Extinción prestaciones LISMI

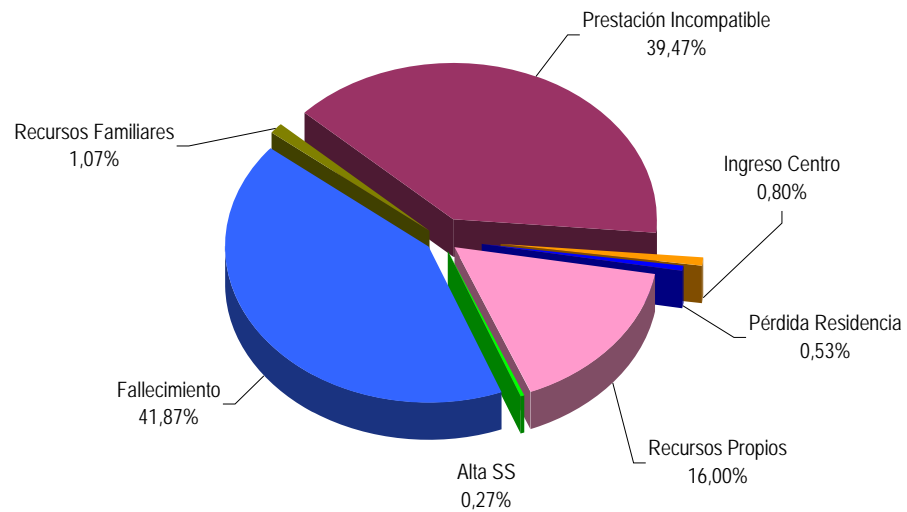

ANEXOS LISMI

2a NÚMERO DE BENEFICIARIOS, PRESTACIONES E IMPORTES DE LAS NÓMINAS

**PRESTACIONES DEL REAL DECRETO 383/1984, DE 1 DE FEBRERO (LISMI)
EVOLUCIÓN DE LOS BENEFICIARIOS E IMPORTES DE LAS NÓMINAS**

**TOTAL ESTADO
CON NAVARRA Y EL PAÍS VASCO**

MENSUALIDADES	NUMERO DE BENEFICIARIOS DISTINTOS	SGIM		SATP		SMGT		TOTAL		ASPF
		NÚMERO DE PRESTACIONES	IMPORTE BRUTO	NÚMERO DE PRESTACIONES	IMPORTE BRUTO	NÚMERO DE PRESTACIONES	IMPORTE BRUTO	NÚMERO DE PRESTACIONES	IMPORTE BRUTO	NÚMERO DE PRESTACIONES
AÑO 2002	87.194	62.704	138.509.295,80	9.581	8.555.853,71	5.992	3.158.731,53	78.277	150.223.881,04	22.142
AÑO 2003	77.305	54.992	122.025.853,90	7.987	7.109.721,71	5.252	2.910.647,03	68.231	132.046.222,64	20.405
AÑO 2004	69.234	48.044	107.070.702,66	6.727	5.956.173,51	4.643	2.618.298,30	59.414	115.645.174,47	19.277
AÑO 2005	60.292	42.277	93.651.885,82	5.596	4.991.152,49	4.093	2.459.884,42	51.966	101.102.922,73	16.496
AÑO 2006	53.462	37.000	82.133.134,86	4.665	4.151.557,82	3.579	2.257.471,70	45.244	88.542.164,38	15.140
AÑO 2007	47.565	32.013	71.353.070,05	3.878	3.452.706,96	3.105	2.013.828,03	38.996	76.819.605,04	14.381
AÑO 2008	42.775	27.749	62.041.066,85	3.267	2.885.373,15	2.722	2.022.455,77	33.738	66.948.895,77	14.007
AÑO 2009										
ENERO 1)	42.498	27.495	4.122.697,70	3.236	192.037,00	2.703	163.682,65	33.434	4.478.417,35	13.977
FEBRERO	42.116	27.192	4.078.298,25	3.203	189.011,23	2.683	157.156,12	33.078	4.424.465,60	13.899
MARZO	41.579	26.831	4.032.028,71	3.155	186.264,07	2.648	155.568,46	32.634	4.373.861,24	13.738
ABRIL	41.211	26.514	3.971.227,99	3.116	182.581,72	2.604	152.442,07	32.234	4.306.251,78	13.705
MAYO										
JUNIO *										
JULIO										
AGOSTO										
SETIEMBRE										
OCTUBRE										
NOVIEMBRE *										
DICIEMBRE										
TOTAL AÑO 2009			16.204.252,65		749.894,02		628.849,30		17.582.995,97	

* En SGIM y SATP, junto a la mensualidad se abona una paga extra

1) En importe del SMGT se incluye pago único abonado por desviación del IPC del año 2008, excepto Álava.

PRESTACIONES DEL REAL DECRETO 383/1984, DE 1 DE FEBRERO (LISMI)

BENEFICIARIOS E IMPORTE DE LA NÓMINA AÑO 2009

ABRIL

CC.AA. Y/O PROVINCIAS	NÚMERO DE BENEFICIARIOS DISTINTOS	SGIM		SATP		SMGT		T O T A L		ASPF
		NÚMERO DE PRESTACIONES	IMPORTE BRUTO	NÚMERO DE PRESTACIONES	IMPORTE BRUTO	NÚMERO DE PRESTACIONES	IMPORTE BRUTO	NÚMERO DE PRESTACIONES	IMPORTE BRUTO	NÚMERO DE PRESTACIONES
ANDALUCÍA	7.121	5.855	877.954,11	814	47.882,24	359	21.381,88	7.028	947.218,23	1.281
ALMERÍA	1.535	1.357	203.186,19	143	8.358,35	77	4.427,50	1.577	215.972,04	181
CÁDIZ	612	447	67.005,25	102	5.973,59	79	4.542,50	628	77.521,34	131
CÓRDOBA	409	342	51.089,37	82	4.792,90	28	1.670,26	452	57.552,53	54
GRANADA	455	233	34.531,44	31	1.811,95	26	2.174,12	290	38.517,51	238
HUELVA	172	141	21.130,26	11	642,95	8	460,00	160	22.233,21	24
JAÉN	405	363	54.560,22	36	2.104,20	16	920,00	415	57.584,42	35
MÁLAGA	2.946	2.509	376.265,31	315	18.411,75	86	4.945,00	2.910	399.622,06	541
SEVILLA	587	463	70.186,07	94	5.786,55	39	2.242,50	596	78.215,12	77
ARAGÓN	1.177	684	102.087,84	88	5.143,60	69	3.967,50	841	111.198,94	470
HUESCA	164	125	18.732,50	25	1.461,25	5	287,50	155	20.481,25	41
TERUEL	230	52	7.712,25	8	467,60	8	460,00	68	8.639,85	170
ZARAGOZA	783	507	75.643,09	55	3.214,75	56	3.220,00	618	82.077,84	259
ASTURIAS	1.265	1.029	154.087,55	96	5.611,20	63	3.622,50	1.188	163.321,25	204
ILLES BALEARS	330	301	45.107,86	42	2.454,90	25	1.437,50	368	49.000,26	9
CANARIAS	410	211	32.070,04	71	4.149,95	61	3.565,00	343	39.784,99	149
LAS PALMAS	208	49	7.343,14	14	818,30	34	2.012,50	97	10.173,94	129
S.C. TENERIFE	202	162	24.726,90	57	3.331,65	27	1.552,50	246	29.611,05	20
CANTABRIA	800	374	56.032,16	86	5.026,70	62	3.565,00	522	64.623,86	381
CASTILLA Y LEÓN	5.052	2.714	405.279,15	404	23.613,80	214	12.305,00	3.332	441.197,95	2.214
ÁVILA	448	204	30.470,53	42	2.454,90	13	747,50	259	33.672,93	238
BURGOS	326	177	26.525,22	21	1.227,45	31	1.782,50	229	29.535,17	132
LEÓN	1.642	574	85.424,84	59	3.448,55	29	1.667,50	662	90.540,89	1.046
PALENCIA	313	199	29.922,04	27	1.578,15	15	862,50	241	32.362,69	106
SALAMANCA	1.126	515	76.924,54	86	5.026,70	91	5.232,50	692	87.183,74	554
SEGOVIA	214	194	28.972,01	47	2.747,15	5	287,50	246	32.006,66	21
SORIA	155	147	22.011,48	14	818,30	1	57,50	162	22.887,28	11
VALLADOLID	444	343	51.236,61	47	2.747,15	16	920,00	406	54.903,76	87
ZAMORA	384	361	53.791,88	61	3.565,45	13	747,50	435	58.104,83	19
CASTILLA-LA MANCHA	3.608	1.767	263.069,91	217	12.683,65	103	5.922,50	2.087	281.676,06	1.779
ALBACETE	804	418	61.449,40	53	3.097,85	35	2.012,50	506	66.559,75	352
CIUDAD REAL	993	230	34.467,80	32	1.870,40	24	1.380,00	286	37.718,20	749
CUENCA	622	349	52.262,08	37	2.162,65	23	1.322,50	409	55.747,23	265
GUADALAJARA	249	173	25.925,78	24	1.402,80	6	345,00	203	27.673,58	76
TOLEDO	940	597	88.964,85	71	4.149,95	15	862,50	683	93.977,30	337

(Continúa al dorso)

CC.AA. Y/O PROVINCIAS	NÚMERO DE BENEFICIARIOS DISTINTOS	SGIM		SATP		SMGT		T O T A L		ASPF
		NÚMERO DE PRESTACIONES	IMPORTE BRUTO	NÚMERO DE PRESTACIONES	IMPORTE BRUTO	NÚMERO DE PRESTACIONES	IMPORTE BRUTO	NÚMERO DE PRESTACIONES	IMPORTE BRUTO	NÚMERO DE PRESTACIONES
CATALUNYA	2.005	1.892	286.232,58	107	6.312,55	115	6.670,00	2.114	299.215,13	99
BARCELONA	1.350	1.276	194.146,76	54	3.214,75	75	4.370,00	1.405	201.731,51	54
GIRONA	173	167	24.878,74	12	701,35	9	517,50	188	26.097,59	8
LLEIDA	204	187	28.023,82	33	1.928,85	13	747,50	233	30.700,17	18
TARRAGONA	278	262	39.183,26	8	467,60	18	1.035,00	288	40.685,86	19
COMUNIDAD VALENCIANA	3.757	2.601	392.394,65	266	15.545,39	307	17.869,41	3.174	425.809,45	1.001
ALICANTE	2.323	1.636	248.366,12	59	3.446,24	169	9.934,41	1.864	261.746,77	642
CASTELLÓN	327	286	42.498,04	33	1.928,85	28	1.610,00	347	46.036,89	19
VALENCIA	1.107	679	101.530,49	174	10.170,30	110	6.325,00	963	118.025,79	340
EXTREMADURA	3.477	1.788	269.078,75	175	10.228,75	223	12.822,50	2.186	292.130,00	1.534
BADAJOS	2.442	900	136.684,30	90	5.260,50	133	7.647,50	1.123	149.592,30	1.462
CÁCERES	1.035	888	132.394,45	85	4.968,25	90	5.175,00	1.063	142.537,70	72
GALICIA	1.982	1.044	155.430,02	174	10.170,30	176	11.026,40	1.394	176.626,72	870
A CORUÑA	660	398	59.215,87	77	4.500,65	122	7.921,40	597	71.637,92	170
LUGO	114	57	8.451,29	15	876,75	26	1.495,00	98	10.823,04	39
OURENSE	356	121	17.902,33	10	584,50	2	115,00	133	18.601,83	233
PONTEVEDRA	852	468	69.860,53	72	4.208,40	26	1.495,00	566	75.563,93	428
MADRID	3.272	1.531	229.154,01	217	12.683,65	195	11.835,96	1.943	253.673,62	1.734
MURCIA	5.049	3.430	509.761,93	178	10.404,10	208	12.017,50	3.816	532.183,53	1.502
NAVARRA	316	259	38.742,52	53	3.097,93	18	1.035,00	330	42.875,45	36
PAÍS VASCO	650	582	87.008,19	73	4.358,26	26	1.490,92	681	92.857,37	271
ÁLAVA	73	69	10.340,34	15	876,75	3	168,42	87	11.385,51	45
GUIPÚZCOA	215	203	30.372,40	26	1.611,11	11	632,50	240	32.616,01	181
VIZCAYA	362	310	46.295,45	32	1.870,40	12	690,00	354	48.855,85	45
LA RIOJA	264	177	26.525,22	13	759,85	5	287,50	195	27.572,57	86
CEUTA	226	126	18.882,36	23	1.344,35	81	4.657,50	230	24.884,21	60
MELILLA	450	149	22.329,14	19	1.110,55	294	16.962,50	462	40.402,19	25
TOTAL ESTADO	41.211	26.514	3.971.227,99	3.116	182.581,72	2.604	152.442,07	32.234	4.306.251,78	13.705

2b PRESTACIONES LISMI: DATOS DE LA GESTIÓN MENSUAL Y ANUAL

**PRESTACIONES DEL REAL DECRETO 383/1984, DE 1 DE JULIO (LISMI)
DATOS DE GESTIÓN CORRESPONDIENTES AL MES DE ABRIL DE 2009**

CC.AA. Y/O PROVINCIAS	SUBSIDIO DE MOVILIDAD Y COMPENSACIÓN PARA						ASISTENCIA SANITARIA Y PRESTACIÓN FARMACÉUTICA						TOTAL PRESTACIONES					
	PTES. MES ANT.	GASTOS DE TRANSPORTE (S.M.G.T.)				PTES. FIN MES	PTES. MES ANT.	PARA MINUSVÁLIDOS (A.S.P.F.)				PTES. FIN MES	PTES. MES ANT.	L I S M I				PTES. FIN MES
		SOLC.	REST.	APRB. (nº y % C.R.)				SOLC.	REST.	APRB. (nº y % C.R.)				SOLC.	REST.	APRB. (nº y % C.R.)		
ANDALUCÍA	9	6	3	0	-	12	21	13	12	4	33,33	22	30	19	15	4	26,67	34
ALMERÍA	0	3	1	0	-	2	2	8	4	3	75,00	6	2	11	5	3	60,00	8
CÁDIZ	5	0	1	0	-	4	7	0	4	0	-	3	12	0	5	0	-	7
CÓRDOBA	0	3	0	0	-	3	1	1	0	0	-	2	1	4	0	0	-	5
GRANADA	3	0	1	0	-	2	0	2	1	0	-	1	3	2	2	0	-	3
HUELVA	0	0	0	0	-	0	4	0	1	1	100,00	3	4	0	1	1	100,00	3
JAÉN	0	0	0	0	-	0	0	0	0	0	-	0	0	0	0	0	-	0
MÁLAGA	1	0	0	0	-	1	6	0	0	0	-	6	7	0	0	0	-	7
SEVILLA	0	0	0	0	-	0	1	2	2	0	-	1	1	2	2	0	-	1
ARAGÓN	0	0	0	0	-	0	2	1	0	0	-	3	2	1	0	0	-	3
HUESCA	0	0	0	0	-	0	0	0	0	0	-	0	0	0	0	0	-	0
TERUEL	0	0	0	0	-	0	0	1	0	0	-	1	0	1	0	0	-	1
ZARAGOZA	0	0	0	0	-	0	2	0	0	0	-	2	2	0	0	0	-	2
ASTURIAS	1	1	0	0	-	2	0	5	0	0	-	5	1	6	0	0	-	7
ILLES BALEARS	0	0	0	0	-	0	0	0	0	0	-	0	0	0	0	0	-	0
CANARIAS	13	1	1	0	-	13	2	0	0	0	-	2	15	1	1	0	-	15
LAS PALMAS	11	1	1	0	-	11	0	0	0	0	-	0	11	1	1	0	-	11
S.C. TENERIFE	2	0	0	0	-	2	2	0	0	0	-	2	4	0	0	0	-	4
CANTABRIA	0	0	0	0	-	0	0	0	0	0	-	0	0	0	0	0	-	0
CASTILLA Y LEÓN	1	1	0	0	-	2	1	2	2	0	-	1	2	3	2	0	-	3
ÁVILA	0	1	0	0	-	1	0	0	0	0	-	0	0	1	0	0	-	1
BURGOS	1	0	0	0	-	1	1	0	0	0	-	1	2	0	0	0	-	2
LEÓN	0	0	0	0	-	0	0	0	0	0	-	0	0	0	0	0	-	0
PALENCIA	0	0	0	0	-	0	0	0	0	0	-	0	0	0	0	0	-	0
SALAMANCA	0	0	0	0	-	0	0	2	2	0	-	0	0	2	2	0	-	0
SEGOVIA	0	0	0	0	-	0	0	0	0	0	-	0	0	0	0	0	-	0
SORIA	0	0	0	0	-	0	0	0	0	0	-	0	0	0	0	0	-	0
VALLADOLID	0	0	0	0	-	0	0	0	0	0	-	0	0	0	0	0	-	0
ZAMORA	0	0	0	0	-	0	0	0	0	0	-	0	0	0	0	0	-	0
CASTILLA-LA MANCHA	0	0	0	0	-	0	0	0	0	0	-	0	0	0	0	0	-	0
ALBACETE	0	0	0	0	-	0	0	0	0	0	-	0	0	0	0	0	-	0
CIUDAD REAL	0	0	0	0	-	0	0	0	0	0	-	0	0	0	0	0	-	0
CUENCA	0	0	0	0	-	0	0	0	0	0	-	0	0	0	0	0	-	0
GUADALAJARA	0	0	0	0	-	0	0	0	0	0	-	0	0	0	0	0	-	0
TOLEDO	0	0	0	0	-	0	0	0	0	0	-	0	0	0	0	0	-	0

(Continúa al dorso)

CC.AA. Y/O PROVINCIAS	SUBSIDIO DE MOVILIDAD Y COMPENSACIÓN PARA						ASISTENCIA SANITARIA Y PRESTACIÓN FARMACÉUTICA						TOTAL PRESTACIONES					
	PTE. AÑO ANT.	GASTOS DE TRANSPORTE (S.M.G.T.)				PTE. FINAL	PTE. AÑO ANT.	PARA MINUSVÁLIDOS (A.S.P.F.)				PTE. FINAL	PTE. AÑO ANT.	L I S M I				PTE. FINAL
		SOLC.	REST.	APRB. (nº y % C.R.)				SOLC.	REST.	APRB. (nº y % C.R.)				SOLC.	REST.	APRB. (nº y % C.R.)		
CATALUNYA	4	0	2	1	50,00	2	2	1	1	1	100,00	2	6	1	3	2	66,67	4
BARCELONA	4	0	2	1	50,00	2	2	0	0	0	-	2	6	0	2	1	50,00	4
GIRONA	0	0	0	0	-	0	0	1	1	1	100,00	0	0	1	1	1	100,00	0
LLEIDA	0	0	0	0	-	0	0	0	0	0	-	0	0	0	0	0	-	0
TARRAGONA	0	0	0	0	-	0	0	0	0	0	-	0	0	0	0	0	-	0
COMUNIDAD VALENCIANA	6	1	0	0	-	7	1	1	1	1	100,00	1	7	2	1	1	100,00	8
ALICANTE	0	0	0	0	-	0	0	0	0	0	-	0	0	0	0	0	-	0
CASTELLÓN	0	0	0	0	-	0	0	0	0	0	-	0	0	0	0	0	-	0
VALENCIA	6	1	0	0	-	7	1	1	1	1	100,00	1	7	2	1	1	100,00	8
EXTREMADURA	1	1	1	1	100,00	1	1	0	0	0	-	1	2	1	1	1	100,00	2
BADAJOS	0	0	0	0	-	0	1	0	0	0	-	1	1	0	0	0	-	1
CÁCERES	1	1	1	1	100,00	1	0	0	0	0	-	0	1	1	1	1	100,00	1
GALICIA	0	0	0	0	-	0	9	2	8	5	62,50	3	9	2	8	5	62,50	3
A CORUÑA	0	0	0	0	-	0	0	0	0	0	-	0	0	0	0	0	-	0
LUGO	0	0	0	0	-	0	0	0	0	0	-	0	0	0	0	0	-	0
OURENSE	0	0	0	0	-	0	5	0	3	2	66,67	2	5	0	3	2	66,67	2
PONTEVEDRA	0	0	0	0	-	0	4	2	5	3	60,00	1	4	2	5	3	60,00	1
MADRID	3	1	2	1	50,00	2	1	1	0	0	-	2	4	2	2	1	50,00	4
MURCIA	8	0	0	0	-	8	0	1	0	0	-	1	8	1	0	0	-	9
NAVARRA	0	0	0	0	-	0	1	0	0	0	-	1	1	0	0	0	-	1
PAÍS VASCO	5	0	1	0	-	4	12	2	0	0	-	14	17	2	1	0	-	18
ÁLAVA	0	0	0	0	-	0	0	0	0	0	-	0	0	0	0	0	-	0
GUIPÚZCOA	5	0	1	0	-	4	11	1	0	0	-	12	16	1	1	0	-	16
VIZCAYA	0	0	0	0	-	0	1	1	0	0	-	2	1	1	0	0	-	2
LA RIOJA	0	0	0	0	-	0	0	0	0	0	-	0	0	0	0	0	-	0
CEUTA	3	2	2	0	-	3	0	0	0	0	-	0	3	2	2	0	-	3
MELILLA	23	5	0	0	-	28	0	0	0	0	-	0	23	5	0	0	-	28

TOTAL ESTADO	77	19	12	3	25,00	84	53	29	24	11	45,83	58	130	48	36	14	38,89	142
--------------	----	----	----	---	-------	----	----	----	----	----	-------	----	-----	----	----	----	-------	-----

PRESTACIONES DEL REAL DECRETO 383/1984, DE 1 DE SEPTIEMBRE (LISMI) DATOS DE GESTIÓN CORRESPONDIENTES AL AÑO 2009 HASTA ABRIL

CC.AA. Y/O PROVINCIAS	SUBSIDIO DE MOVILIDAD Y COMPENSACIÓN PARA						ASISTENCIA SANITARIA Y PRESTACIÓN FARMACÉUTICA						TOTAL PRESTACIONES					
	PTE. AÑO ANT.	GASTOS DE TRANSPORTE (S.M.G.T.)				PTE. FINAL	PTE. AÑO ANT.	PARA MINUSVÁLIDOS (A.S.P.F.)				PTE. FINAL	PTE. AÑO ANT.	L I S M I				PTE. FINAL
		SOLC.	REST.	APRB. (nº y % C.R.)				SOLC.	REST.	APRB. (nº y % C.R.)				SOLC.	REST.	APRB. (nº y % C.R.)		
ANDALUCÍA	11	14	13	1	7,69	12	8	43	29	4	13,79	22	19	57	42	5	11,90	34
ALMERÍA	0	3	1	0	-	2	0	12	6	3	50,00	6	0	15	7	3	42,86	8
CÁDIZ	3	2	1	0	-	4	2	5	4	0	-	3	5	7	5	0	-	7
CÓRDOBA	0	3	0	0	-	3	0	3	1	0	-	2	0	6	1	0	-	5
GRANADA	4	1	3	1	33,33	2	0	5	4	0	-	1	4	6	7	1	14,29	3
HUELVA	0	1	1	0	-	0	0	4	1	1	100,00	3	0	5	2	1	50,00	3
JAÉN	0	0	0	0	-	0	0	0	0	0	-	0	0	0	0	0	-	0
MÁLAGA	4	1	4	0	-	1	5	5	4	0	-	6	9	6	8	0	-	7
SEVILLA	0	3	3	0	-	0	1	9	9	0	-	1	1	12	12	0	-	1
ARAGÓN	0	0	0	0	-	0	1	11	9	3	33,33	3	1	11	9	3	33,33	3
HUESCA	0	0	0	0	-	0	0	0	0	0	-	0	0	0	0	0	-	0
TERUEL	0	0	0	0	-	0	0	2	1	1	100,00	1	0	2	1	1	100,00	1
ZARAGOZA	0	0	0	0	-	0	1	9	8	2	25,00	2	1	9	8	2	25,00	2
ASTURIAS	3	1	2	0	-	2	7	7	9	5	55,56	5	10	8	11	5	45,45	7
ILLES BALEARS	0	1	1	0	-	0	0	0	0	0	-	0	0	1	1	0	-	0
CANARIAS	10	8	5	1	20,00	13	0	2	0	0	-	2	10	10	5	1	20,00	15
LAS PALMAS	8	8	5	1	20,00	11	0	0	0	0	-	0	8	8	5	1	20,00	11
S.C. TENERIFE	2	0	0	0	-	2	0	2	0	0	-	2	2	2	0	0	-	4
CANTABRIA	0	1	1	1	100,00	0	0	0	0	0	-	0	0	1	1	1	100,00	0
CASTILLA Y LEÓN	0	2	0	0	-	2	0	10	9	7	77,78	1	0	12	9	7	77,78	3
ÁVILA	0	1	0	0	-	1	0	0	0	0	-	0	0	1	0	0	-	1
BURGOS	0	1	0	0	-	1	0	3	2	2	100,00	1	0	4	2	2	100,00	2
LEÓN	0	0	0	0	-	0	0	0	0	0	-	0	0	0	0	0	-	0
PALENCIA	0	0	0	0	-	0	0	0	0	0	-	0	0	0	0	0	-	0
SALAMANCA	0	0	0	0	-	0	0	7	7	5	71,43	0	0	7	7	5	71,43	0
SEGOVIA	0	0	0	0	-	0	0	0	0	0	-	0	0	0	0	0	-	0
SORIA	0	0	0	0	-	0	0	0	0	0	-	0	0	0	0	0	-	0
VALLADOLID	0	0	0	0	-	0	0	0	0	0	-	0	0	0	0	0	-	0
ZAMORA	0	0	0	0	-	0	0	0	0	0	-	0	0	0	0	0	-	0
CASTILLA-LA MANCHA	0	0	0	0	-	0	0	0	0	0	-	0	0	0	0	0	-	0
ALBACETE	0	0	0	0	-	0	0	0	0	0	-	0	0	0	0	0	-	0
CIUDAD REAL	0	0	0	0	-	0	0	0	0	0	-	0	0	0	0	0	-	0
CUENCA	0	0	0	0	-	0	0	0	0	0	-	0	0	0	0	0	-	0
GUADALAJARA	0	0	0	0	-	0	0	0	0	0	-	0	0	0	0	0	-	0
TOLEDO	0	0	0	0	-	0	0	0	0	0	-	0	0	0	0	0	-	0

(Continúa al dorso)

CC.AA. Y/O PROVINCIAS	SUBSIDIO DE MOVILIDAD Y COMPENSACIÓN PARA					ASISTENCIA SANITARIA Y PRESTACIÓN FARMACÉUTICA					TOTAL PRESTACIONES							
	PTE. AÑO ANT.	GASTOS DE TRANSPORTE (S.M.G.T.)			PTE. FINAL	PTE. AÑO ANT.	PARA MINUSVÁLIDOS (A.S.P.F.)			PTE. FINAL	PTE. AÑO ANT.	L I S M I			PTE. FINAL			
		SOLC.	REST.	APRB. (nº y % C.R.)			SOLC.	REST.	APRB. (nº y % C.R.)			SOLC.	REST.	APRB. (nº y % C.R.)				
CATALUNYA	5	1	4	1	25,00	2	2	4	4	3	75,00	2	7	5	8	4	50,00	4
BARCELONA	5	1	4	1	25,00	2	2	2	2	1	50,00	2	7	3	6	2	33,33	4
GIRONA	0	0	0	0	-	0	0	2	2	2	100,00	0	0	2	2	2	100,00	0
LLEIDA	0	0	0	0	-	0	0	0	0	0	-	0	0	0	0	0	-	0
TARRAGONA	0	0	0	0	-	0	0	0	0	0	-	0	0	0	0	0	-	0
COMUNIDAD VALENCIANA	8	4	5	1	20,00	7	1	2	2	2	100,00	1	9	6	7	3	42,86	8
ALICANTE	0	0	0	0	-	0	0	0	0	0	-	0	0	0	0	0	-	0
CASTELLÓN	0	1	1	1	100,00	0	0	1	1	1	100,00	0	0	2	2	2	100,00	0
VALENCIA	8	3	4	0	-	7	1	1	1	1	100,00	1	9	4	5	1	20,00	8
EXTREMADURA	0	2	1	1	100,00	1	1	0	0	0	-	1	1	2	1	1	100,00	2
BADAJOS	0	0	0	0	-	0	1	0	0	0	-	1	1	0	0	0	-	1
CÁCERES	0	2	1	1	100,00	1	0	0	0	0	-	0	0	2	1	1	100,00	1
GALICIA	7	4	11	5	45,45	0	2	17	16	10	62,50	3	9	21	27	15	55,56	3
A CORUÑA	4	4	8	4	50,00	0	0	1	1	0	-	0	4	5	9	4	44,44	0
LUGO	0	0	0	0	-	0	0	0	0	0	-	0	0	0	0	0	-	0
OURENSE	2	0	2	0	-	0	1	5	4	3	75,00	2	3	5	6	3	50,00	2
PONTEVEDRA	1	0	1	1	100,00	0	1	11	11	7	63,64	1	2	11	12	8	66,67	1
MADRID	4	7	9	2	22,22	2	2	4	4	2	50,00	2	6	11	13	4	30,77	4
MURCIA	7	6	5	1	20,00	8	2	4	5	0	-	1	9	10	10	1	10,00	9
NAVARRA	0	0	0	0	-	0	0	1	0	0	-	1	0	1	0	0	-	1
PAÍS VASCO	5	0	1	0	-	4	11	5	2	2	100,00	14	16	5	3	2	66,67	18
ÁLAVA	0	0	0	0	-	0	0	0	0	0	-	0	0	0	0	0	-	0
GUIPÚZCOA	5	0	1	0	-	4	10	3	1	1	100,00	12	15	3	2	1	50,00	16
VIZCAYA	0	0	0	0	-	0	1	2	1	1	100,00	2	1	2	1	1	100,00	2
LA RIOJA	0	0	0	0	-	0	0	0	0	0	-	0	0	0	0	0	-	0
CEUTA	1	11	9	1	11,11	3	0	1	1	1	100,00	0	1	12	10	2	20,00	3
MELILLA	16	29	17	9	52,94	28	0	0	0	0	-	0	16	29	17	9	52,94	28
TOTAL ESTADO	77	91	84	24	28,57	84	37	111	90	39	43,33	58	114	202	174	63	36,21	142

2c REVISIONES DE OFICIO E INSTANCIA DE PARTE: DATOS DE LA GESTIÓN MENSUAL Y ANUAL

**PRESTACIONES DEL REAL DECRETO 383/1984, DE 1 DE FEBRERO (LISMI)
REVISIONES DE OFICIO E INSTANCIA DE PARTE EFECTUADAS DE SGIM
DATOS DE GESTIÓN CORRESPONDIENTES AL MES DE ABRIL DE 2009**

CC.AA. Y/O PROVINCIAS	REVISIONES EFECTUADAS					CAUSAS DE EXTINCIÓN DEL DERECHO					
	Modifica. Cuantía	Extinción Derecho	Suspensión		TOTAL	Recursos Propios	Prestación Incompatible	Pérdida Residencia	Fallecimiento	Grado y Baremo	TOTAL
			Act. Laboral	Otras							
ANDALUCÍA	0	65	0	0	65	16	18	0	31	0	65
ALMERÍA	0	13	0	0	13	0	7	0	6	0	13
CÁDIZ	0	7	0	0	7	0	2	0	5	0	7
CÓRDOBA	0	5	0	0	5	2	2	0	1	0	5
GRANADA	0	2	0	0	2	2	0	0	0	0	2
HUELVA	0	2	0	0	2	1	1	0	0	0	2
JAÉN	0	6	0	0	6	1	3	0	2	0	6
MÁLAGA	0	25	0	0	25	7	2	0	16	0	25
SEVILLA	0	5	0	0	5	3	1	0	1	0	5
ARAGÓN	0	1	0	0	1	0	1	0	0	0	1
HUESCA	0	1	0	0	1	0	1	0	0	0	1
TERUEL	0	0	0	0	0	0	0	0	0	0	0
ZARAGOZA	0	0	0	0	0	0	0	0	0	0	0
ASTURIAS	0	17	0	0	17	0	11	0	6	0	17
ILLES BALEARS	0	4	0	0	4	0	2	0	2	0	4
CANARIAS	0	1	0	0	1	0	0	0	1	0	1
LAS PALMAS	0	1	0	0	1	0	0	0	1	0	1
S.C. TENERIFE	0	0	0	0	0	0	0	0	0	0	0
CANTABRIA	0	9	0	0	9	4	0	0	5	0	9
CASTILLA Y LEÓN	1	37	0	0	38	7	19	2	9	0	37
ÁVILA	0	2	0	0	2	0	0	0	2	0	2
BURGOS	0	0	0	0	0	0	0	0	0	0	0
LEÓN	0	2	0	0	2	0	2	0	0	0	2
PALENCIA	0	5	0	0	5	2	1	0	2	0	5
SALAMANCA	1	13	0	0	14	0	10	1	2	0	13
SEGOVIA	0	7	0	0	7	2	2	1	2	0	7
SORIA	0	1	0	0	1	0	0	0	1	0	1
VALLADOLID	0	4	0	0	4	2	2	0	0	0	4
ZAMORA	0	3	0	0	3	1	2	0	0	0	3
CASTILLA-LA MANCHA	0	14	3	2	19	2	3	0	9	0	14
ALBACETE	0	1	3	2	6	1	0	0	0	0	1
CIUDAD REAL	0	1	0	0	1	0	1	0	0	0	1
CUENCA	0	2	0	0	2	0	0	0	2	0	2
GUADALAJARA	0	1	0	0	1	0	1	0	0	0	1
TOLEDO	0	9	0	0	9	1	1	0	7	0	9

(Continúa al dorso)

CC.AA. Y/O PROVINCIAS	REVISIONES EFECTUADAS				CAUSAS DE EXTINCIÓN DEL DERECHO						
	Modifica. Cuantía	Extinción Derecho	Suspensión		TOTAL	Recursos Propios	Prestación Incompatible	Pérdida Residencia	Fallecimiento	Grado y Baremo	TOTAL
			Act. Laboral	Otras							
CATALUNYA	0	0	0	0	0	0	0	0	0	0	0
BARCELONA	0	0	0	0	0	0	0	0	0	0	0
GIRONA	0	0	0	0	0	0	0	0	0	0	0
LLEIDA	0	0	0	0	0	0	0	0	0	0	0
TARRAGONA	0	0	0	0	0	0	0	0	0	0	0
COMUNIDAD VALENCIANA	0	26	0	0	26	5	10	0	11	0	26
ALICANTE	0	17	0	0	17	0	7	0	10	0	17
CASTELLÓN	0	3	0	0	3	0	3	0	0	0	3
VALENCIA	0	6	0	0	6	5	0	0	1	0	6
EXTREMADURA	0	38	0	0	38	0	26	0	12	0	38
BADAJOZ	0	17	0	0	17	0	12	0	5	0	17
CÁCERES	0	21	0	0	21	0	14	0	7	0	21
GALICIA	0	9	0	0	9	0	6	0	3	0	9
A CORUÑA	0	0	0	0	0	0	0	0	0	0	0
LUGO	0	0	0	0	0	0	0	0	0	0	0
OURENSE	0	2	0	0	2	0	2	0	0	0	2
PONTEVEDRA	0	7	0	0	7	0	4	0	3	0	7
MADRID	0	9	0	0	9	0	5	0	4	0	9
MURCIA	5	32	0	0	37	0	21	0	11	0	32
NAVARRA	0	1	0	0	1	1	0	0	0	0	1
PAÍS VASCO	0	3	0	0	3	0	3	0	0	0	3
ÁLAVA	0	0	0	0	0	0	0	0	0	0	0
GUIPÚZCOA	0	0	0	0	0	0	0	0	0	0	0
VIZCAYA	0	3	0	0	3	0	3	0	0	0	3
LA RIOJA	0	3	0	0	3	0	2	0	1	0	3
CEUTA	0	1	0	0	1	0	1	0	0	0	1
MELILLA	0	3	0	0	3	1	2	0	0	0	3
TOTAL ESTADO	6	273	3	2	284	36	130	2	105	0	273

**PRESTACIONES DEL REAL DECRETO 383/1984, DE 1 DE FEBRERO (LISMI)
REVISIONES DE OFICIO E INSTANCIA DE PARTE EFECTUADAS EN SATP
DATOS DE GESTIÓN CORRESPONDIENTES AL MES DE ABRIL DE 2009**

CC.AA. Y/O PROVINCIAS	REVISIONES EFECTUADAS			CAUSAS DE EXTINCIÓN DEL DERECHO							
	Extinción Derecho	Suspensión	TOTAL	Recursos Propios	Prestación Incompatible	Ingreso Centro	Pérdida Residencia	Fallecimiento	Grado y Baremo	Alta S.S.	TOTAL
	ANDALUCÍA	8	0	8	1	1	0	0	6	0	0
ALMERÍA	2	0	2	0	0	0	0	2	0	0	2
CÁDIZ	1	0	1	0	0	0	0	1	0	0	1
CÓRDOBA	0	0	0	0	0	0	0	0	0	0	0
GRANADA	0	0	0	0	0	0	0	0	0	0	0
HUELVA	0	0	0	0	0	0	0	0	0	0	0
JAÉN	0	0	0	0	0	0	0	0	0	0	0
MÁLAGA	5	0	5	1	1	0	0	3	0	0	5
SEVILLA	0	0	0	0	0	0	0	0	0	0	0
ARAGÓN	0	0	0	0	0	0	0	0	0	0	0
HUESCA	0	0	0	0	0	0	0	0	0	0	0
TERUEL	0	0	0	0	0	0	0	0	0	0	0
ZARAGOZA	0	0	0	0	0	0	0	0	0	0	0
ASTURIAS	2	0	2	0	1	0	0	1	0	0	2
ILLES BALEARS	0	0	0	0	0	0	0	0	0	0	0
CANARIAS	0	0	0	0	0	0	0	0	0	0	0
LAS PALMAS	0	0	0	0	0	0	0	0	0	0	0
S.C. TENERIFE	0	0	0	0	0	0	0	0	0	0	0
CANTABRIA	3	0	3	0	0	0	0	3	0	0	3
CASTILLA Y LEÓN	10	0	10	8	0	2	0	0	0	0	10
ÁVILA	0	0	0	0	0	0	0	0	0	0	0
BURGOS	0	0	0	0	0	0	0	0	0	0	0
LEÓN	0	0	0	0	0	0	0	0	0	0	0
PALENCIA	1	0	1	1	0	0	0	0	0	0	1
SALAMANCA	7	0	7	5	0	2	0	0	0	0	7
SEGOVIA	2	0	2	2	0	0	0	0	0	0	2
SORIA	0	0	0	0	0	0	0	0	0	0	0
VALLADOLID	0	0	0	0	0	0	0	0	0	0	0
ZAMORA	0	0	0	0	0	0	0	0	0	0	0
CASTILLA-LA MANCHA	1	0	1	0	0	0	0	1	0	0	1
ALBACETE	1	0	1	0	0	0	0	1	0	0	1
CIUDAD REAL	0	0	0	0	0	0	0	0	0	0	0
CUENCA	0	0	0	0	0	0	0	0	0	0	0
GUADALAJARA	0	0	0	0	0	0	0	0	0	0	0
TOLEDO	0	0	0	0	0	0	0	0	0	0	0

(Continúa al dorso)

CC.AA. Y/O PROVINCIAS	REVISIONES EFECTUADAS			CAUSAS DE EXTINCIÓN DEL DERECHO							
	Extinción Derecho	Suspensión	TOTAL	Recursos Propios	Prestación Incompatible	Ingreso Centro	Pérdida Residencia	Fallecimiento	Grado y Baremo	Alta S.S.	TOTAL
CATALUNYA	0	0	0	0	0	0	0	0	0	0	0
BARCELONA	0	0	0	0	0	0	0	0	0	0	0
GIRONA	0	0	0	0	0	0	0	0	0	0	0
LLEIDA	0	0	0	0	0	0	0	0	0	0	0
TARRAGONA	0	0	0	0	0	0	0	0	0	0	0
COMUNIDAD VALENCIANA	0	0	0	0	0	0	0	0	0	0	0
ALICANTE	0	0	0	0	0	0	0	0	0	0	0
CASTELLÓN	0	0	0	0	0	0	0	0	0	0	0
VALENCIA	0	0	0	0	0	0	0	0	0	0	0
EXTREMADURA	3	0	3	0	1	0	0	2	0	0	3
BADAJOS	3	0	3	0	1	0	0	2	0	0	3
CÁCERES	0	0	0	0	0	0	0	0	0	0	0
GALICIA	2	0	2	0	1	0	0	1	0	0	2
A CORUÑA	0	0	0	0	0	0	0	0	0	0	0
LUGO	0	0	0	0	0	0	0	0	0	0	0
OURENSE	1	0	1	0	0	0	0	1	0	0	1
PONTEVEDRA	1	0	1	0	1	0	0	0	0	0	1
MADRID	3	0	3	0	2	0	0	1	0	0	3
MURCIA	4	0	4	2	0	0	0	2	0	0	4
NAVARRA	0	0	0	0	0	0	0	0	0	0	0
PAÍS VASCO	0	0	0	0	0	0	0	0	0	0	0
ÁLAVA	0	0	0	0	0	0	0	0	0	0	0
GUIPÚZCOA	0	0	0	0	0	0	0	0	0	0	0
VIZCAYA	0	0	0	0	0	0	0	0	0	0	0
LA RIOJA	0	0	0	0	0	0	0	0	0	0	0
CEUTA	1	0	1	0	1	0	0	0	0	0	1
MELILLA	1	0	1	0	0	0	0	1	0	0	1
TOTAL ESTADO	38	0	38	11	7	2	0	18	0	0	38

**PRESTACIONES DEL REAL DECRETO 383/1984, DE 1 DE FEBRERO (LISMI)
REVISIONES DE OFICIO E INSTANCIA DE PARTE EFECTUADAS EN SMTGT
DATOS DE GESTIÓN CORRESPONDIENTES AL MES DE ABRIL DE 2009**

CC.AA. Y/O PROVINCIAS	REVISIONES EFECTUADAS			CAUSAS DE EXTINCIÓN DEL DERECHO								
	Extinción Derecho	Suspensión	TOTAL	Recursos Propios	Recursos Familiares	Prestación Incompatible	Ingreso Centro	Pérdida Residencia	Fallecimiento	Grado y Baremo	Alta S.S.	TOTAL
	ANDALUCÍA	4	0	4	0	0	0	0	0	4	0	0
ALMERÍA	1	0	1	0	0	0	0	0	1	0	0	1
CÁDIZ	0	0	0	0	0	0	0	0	0	0	0	0
CÓRDOBA	0	0	0	0	0	0	0	0	0	0	0	0
GRANADA	0	0	0	0	0	0	0	0	0	0	0	0
HUELVA	0	0	0	0	0	0	0	0	0	0	0	0
JAÉN	0	0	0	0	0	0	0	0	0	0	0	0
MÁLAGA	3	0	3	0	0	0	0	0	3	0	0	3
SEVILLA	0	0	0	0	0	0	0	0	0	0	0	0
ARAGÓN	0	0	0	0	0	0	0	0	0	0	0	0
HUESCA	0	0	0	0	0	0	0	0	0	0	0	0
TERUEL	0	0	0	0	0	0	0	0	0	0	0	0
ZARAGOZA	0	0	0	0	0	0	0	0	0	0	0	0
ASTURIAS	1	0	1	0	0	0	0	0	1	0	0	1
ILLES BALEARS	0	0	0	0	0	0	0	0	0	0	0	0
CANARIAS	0	0	0	0	0	0	0	0	0	0	0	0
LAS PALMAS	0	0	0	0	0	0	0	0	0	0	0	0
S.C. TENERIFE	0	0	0	0	0	0	0	0	0	0	0	0
CANTABRIA	1	0	1	0	0	0	1	0	0	0	0	1
CASTILLA Y LEÓN	1	0	1	1	0	0	0	0	0	0	0	1
ÁVILA	0	0	0	0	0	0	0	0	0	0	0	0
BURGOS	0	0	0	0	0	0	0	0	0	0	0	0
LEÓN	0	0	0	0	0	0	0	0	0	0	0	0
PALENCIA	0	0	0	0	0	0	0	0	0	0	0	0
SALAMANCA	1	0	1	1	0	0	0	0	0	0	0	1
SEGOVIA	0	0	0	0	0	0	0	0	0	0	0	0
SORIA	0	0	0	0	0	0	0	0	0	0	0	0
VALLADOLID	0	0	0	0	0	0	0	0	0	0	0	0
ZAMORA	0	0	0	0	0	0	0	0	0	0	0	0
CASTILLA-LA MANCHA	4	0	4	0	1	0	0	0	3	0	0	4
ALBACETE	4	0	4	0	1	0	0	0	3	0	0	4
CIUDAD REAL	0	0	0	0	0	0	0	0	0	0	0	0
CUENCA	0	0	0	0	0	0	0	0	0	0	0	0
GUADALAJARA	0	0	0	0	0	0	0	0	0	0	0	0
TOLEDO	0	0	0	0	0	0	0	0	0	0	0	0

(Continúa al dorso)

CC.AA. Y/O PROVINCIAS	REVISIONES EFECTUADAS			CAUSAS DE EXTINCIÓN DEL DERECHO								
	Extinción Derecho	Suspensión	TOTAL	Recursos Propios	Recursos Familiares	Prestación Incompatible	Ingreso Centro	Pérdida Residencia	Fallecimiento	Grado y Baremo	Alta S.S.	TOTAL
CATALUNYA	0	0	0	0	0	0	0	0	0	0	0	0
BARCELONA	0	0	0	0	0	0	0	0	0	0	0	0
GIRONA	0	0	0	0	0	0	0	0	0	0	0	0
LLEIDA	0	0	0	0	0	0	0	0	0	0	0	0
TARRAGONA	0	0	0	0	0	0	0	0	0	0	0	0
COMUNIDAD VALENCIANA	2	0	2	0	0	1	0	0	1	0	0	2
ALICANTE	1	0	1	0	0	0	0	0	1	0	0	1
CASTELLÓN	0	0	0	0	0	0	0	0	0	0	0	0
VALENCIA	1	0	1	0	0	1	0	0	0	0	0	1
EXTREMADURA	6	0	6	0	0	0	0	0	6	0	0	6
BADAJOZ	4	0	4	0	0	0	0	0	4	0	0	4
CÁCERES	2	0	2	0	0	0	0	0	2	0	0	2
GALICIA	12	0	12	11	1	0	0	0	0	0	0	12
A CORUÑA	0	0	0	0	0	0	0	0	0	0	0	0
LUGO	0	0	0	0	0	0	0	0	0	0	0	0
OURENSE	0	0	0	0	0	0	0	0	0	0	0	0
PONTEVEDRA	12	0	12	11	1	0	0	0	0	0	0	12
MADRID	1	0	1	0	0	0	0	0	1	0	0	1
MURCIA	3	0	3	0	0	0	0	0	3	0	0	3
NAVARRA	1	0	1	1	0	0	0	0	0	0	0	1
PAÍS VASCO	0	0	0	0	0	0	0	0	0	0	0	0
ÁLAVA	0	0	0	0	0	0	0	0	0	0	0	0
GUIPÚZCOA	0	0	0	0	0	0	0	0	0	0	0	0
VIZCAYA	0	0	0	0	0	0	0	0	0	0	0	0
LA RIOJA	0	0	0	0	0	0	0	0	0	0	0	0
CEUTA	0	0	0	0	0	0	0	0	0	0	0	0
MELILLA	5	0	5	0	2	0	0	0	3	0	0	5
TOTAL ESTADO	41	0	41	13	4	1	1	0	22	0	0	41

**PRESTACIONES DEL REAL DECRETO 383/1984, DE 1 DE FEBRERO (LISMI)
REVISIONES DE OFICIO E INSTANCIA DE PARTE EFECTUADAS EN ASPF
DATOS DE GESTIÓN CORRESPONDIENTES AL MES DE ABRIL DE 2009**

CC.AA. Y/O PROVINCIAS	REVISIONES EFECTUADAS			CAUSAS DE EXTINCIÓN DEL DERECHO					
	Extinción Derecho	Suspensión	TOTAL	Prestación Incompatible	Pérdida Residencia	Fallecimiento	Grado y Baremo	Alta S.S.	TOTAL
	ANDALUCÍA	8	0	8	3	0	5	0	0
ALMERÍA	4	0	4	1	0	3	0	0	4
CÁDIZ	1	0	1	1	0	0	0	0	1
CÓRDOBA	0	0	0	0	0	0	0	0	0
GRANADA	1	0	1	1	0	0	0	0	1
HUELVA	0	0	0	0	0	0	0	0	0
JAÉN	0	0	0	0	0	0	0	0	0
MÁLAGA	2	0	2	0	0	2	0	0	2
SEVILLA	0	0	0	0	0	0	0	0	0
ARAGÓN	2	0	2	2	0	0	0	0	2
HUESCA	2	0	2	2	0	0	0	0	2
TERUEL	0	0	0	0	0	0	0	0	0
ZARAGOZA	0	0	0	0	0	0	0	0	0
ASTURIAS	3	0	3	2	0	1	0	0	3
ILLES BALEARS	0	0	0	0	0	0	0	0	0
CANARIAS	0	0	0	0	0	0	0	0	0
LAS PALMAS	0	0	0	0	0	0	0	0	0
S.C. TENERIFE	0	0	0	0	0	0	0	0	0
CANTABRIA	0	0	0	0	0	0	0	0	0
CASTILLA Y LEÓN	0	0	0	0	0	0	0	0	0
ÁVILA	0	0	0	0	0	0	0	0	0
BURGOS	0	0	0	0	0	0	0	0	0
LEÓN	0	0	0	0	0	0	0	0	0
PALENCIA	0	0	0	0	0	0	0	0	0
SALAMANCA	0	0	0	0	0	0	0	0	0
SEGOVIA	0	0	0	0	0	0	0	0	0
SORIA	0	0	0	0	0	0	0	0	0
VALLADOLID	0	0	0	0	0	0	0	0	0
ZAMORA	0	0	0	0	0	0	0	0	0
CASTILLA-LA MANCHA	1	0	1	0	0	1	0	0	1
ALBACETE	1	0	1	0	0	1	0	0	1
CIUDAD REAL	0	0	0	0	0	0	0	0	0
CUENCA	0	0	0	0	0	0	0	0	0
GUADALAJARA	0	0	0	0	0	0	0	0	0
TOLEDO	0	0	0	0	0	0	0	0	0

(Continúa al dorso)

CC.AA. Y/O PROVINCIAS	REVISIONES EFECTUADAS			CAUSAS DE EXTINCIÓN DEL DERECHO					
	Extinción Derecho	Suspensión	TOTAL	Prestación Incompatible	Pérdida Residencia	Fallecimiento	Grado y Baremo	Alta S.S.	TOTAL
CATALUNYA	0	0	0	0	0	0	0	0	0
BARCELONA	0	0	0	0	0	0	0	0	0
GIRONA	0	0	0	0	0	0	0	0	0
LLEIDA	0	0	0	0	0	0	0	0	0
TARRAGONA	0	0	0	0	0	0	0	0	0
COMUNIDAD VALENCIANA	1	0	1	0	0	0	0	1	1
ALICANTE	0	0	0	0	0	0	0	0	0
CASTELLÓN	1	0	1	0	0	0	0	1	1
VALENCIA	0	0	0	0	0	0	0	0	0
EXTREMADURA	0	0	0	0	0	0	0	0	0
BADAJOS	0	0	0	0	0	0	0	0	0
CÁCERES	0	0	0	0	0	0	0	0	0
GALICIA	0	0	0	0	0	0	0	0	0
A CORUÑA	0	0	0	0	0	0	0	0	0
LUGO	0	0	0	0	0	0	0	0	0
OURENSE	0	0	0	0	0	0	0	0	0
PONTEVEDRA	0	0	0	0	0	0	0	0	0
MADRID	5	0	5	0	0	5	0	0	5
MURCIA	3	0	3	3	0	0	0	0	3
NAVARRA	0	0	0	0	0	0	0	0	0
PAÍS VASCO	0	0	0	0	0	0	0	0	0
ÁLAVA	0	0	0	0	0	0	0	0	0
GUIPÚZCOA	0	0	0	0	0	0	0	0	0
VIZCAYA	0	0	0	0	0	0	0	0	0
LA RIOJA	0	0	0	0	0	0	0	0	0
CEUTA	0	0	0	0	0	0	0	0	0
MELILLA	0	0	0	0	0	0	0	0	0
TOTAL ESTADO	23	0	23	10	0	12	0	1	23

**PRESTACIONES DEL REAL DECRETO 383/1984, DE 1 DE FEBRERO (LISMI)
TOTAL REVISIONES DE OFICIO E INSTANCIA DE PARTE EFECTUADAS
DATOS DE GESTIÓN CORRESPONDIENTES AL MES DE ABRIL DE 2009**

CC.AA. Y/O PROVINCIAS	REVISIONES EFECTUADAS				CAUSAS DE EXTINCIÓN DEL DERECHO									
	Modifica. Cuantía	Extinción Derecho	Suspensión		TOTAL	Recursos Propios	Recursos Familiares	Prestación Incompatible	Ingreso Centro	Pérdida Residencia	Fallecimiento	Grado y Baremo	Alta S.S.	TOTAL
			Act. Laboral	Otras										
ANDALUCÍA	0	85	0	0	85	17	0	22	0	0	46	0	0	85
ALMERÍA	0	20	0	0	20	0	0	8	0	0	12	0	0	20
CÁDIZ	0	9	0	0	9	0	0	3	0	0	6	0	0	9
CÓRDOBA	0	5	0	0	5	2	0	2	0	0	1	0	0	5
GRANADA	0	3	0	0	3	2	0	1	0	0	0	0	0	3
HUELVA	0	2	0	0	2	1	0	1	0	0	0	0	0	2
JAÉN	0	6	0	0	6	1	0	3	0	0	2	0	0	6
MÁLAGA	0	35	0	0	35	8	0	3	0	0	24	0	0	35
SEVILLA	0	5	0	0	5	3	0	1	0	0	1	0	0	5
ARAGÓN	0	3	0	0	3	0	0	3	0	0	0	0	0	3
HUESCA	0	3	0	0	3	0	0	3	0	0	0	0	0	3
TERUEL	0	0	0	0	0	0	0	0	0	0	0	0	0	0
ZARAGOZA	0	0	0	0	0	0	0	0	0	0	0	0	0	0
ASTURIAS	0	23	0	0	23	0	0	14	0	0	9	0	0	23
ILLES BALEARS	0	4	0	0	4	0	0	2	0	0	2	0	0	4
CANARIAS	0	1	0	0	1	0	0	0	0	0	1	0	0	1
LAS PALMAS	0	1	0	0	1	0	0	0	0	0	1	0	0	1
S.C. TENERIFE	0	0	0	0	0	0	0	0	0	0	0	0	0	0
CANTABRIA	0	13	0	0	13	4	0	0	1	0	8	0	0	13
CASTILLA Y LEÓN	1	48	0	0	49	16	0	19	2	2	9	0	0	48
ÁVILA	0	2	0	0	2	0	0	0	0	0	2	0	0	2
BURGOS	0	0	0	0	0	0	0	0	0	0	0	0	0	0
LEÓN	0	2	0	0	2	0	0	2	0	0	0	0	0	2
PALENCIA	0	6	0	0	6	3	0	1	0	0	2	0	0	6
SALAMANCA	1	21	0	0	22	6	0	10	2	1	2	0	0	21
SEGOVIA	0	9	0	0	9	4	0	2	0	1	2	0	0	9
SORIA	0	1	0	0	1	0	0	0	0	0	1	0	0	1
VALLADOLID	0	4	0	0	4	2	0	2	0	0	0	0	0	4
ZAMORA	0	3	0	0	3	1	0	2	0	0	0	0	0	3
CASTILLA-LA MANCHA	0	20	3	2	25	2	1	3	0	0	14	0	0	20
ALBACETE	0	7	3	2	12	1	1	0	0	0	5	0	0	7
CIUDAD REAL	0	1	0	0	1	0	0	1	0	0	0	0	0	1
CUENCA	0	2	0	0	2	0	0	0	0	0	2	0	0	2
GUADALAJARA	0	1	0	0	1	0	0	1	0	0	0	0	0	1
TOLEDO	0	9	0	0	9	1	0	1	0	0	7	0	0	9

(Continúa al dorso)

CC.AA. Y/O PROVINCIAS	REVISIONES EFECTUADAS				CAUSAS DE EXTINCIÓN DEL DERECHO									
	Modifica. Cuantía	Extinción Derecho	Suspensión		TOTAL	Recursos Propios	Recursos Familiares	Prestación Incompatible	Ingreso Centro	Pérdida Residencia	Fallecimiento	Grado y Baremo	Alta S.S.	TOTAL
			Act. Laboral	Otras										
CATALUNYA	0	0	0	0	0	0	0	0	0	0	0	0	0	0
BARCELONA	0	0	0	0	0	0	0	0	0	0	0	0	0	0
GIRONA	0	0	0	0	0	0	0	0	0	0	0	0	0	0
LLEIDA	0	0	0	0	0	0	0	0	0	0	0	0	0	0
TARRAGONA	0	0	0	0	0	0	0	0	0	0	0	0	0	0
COMUNIDAD VALENCIANA	0	29	0	0	29	5	0	11	0	0	12	0	1	29
ALICANTE	0	18	0	0	18	0	0	7	0	0	11	0	0	18
CASTELLÓN	0	4	0	0	4	0	0	3	0	0	0	0	1	4
VALENCIA	0	7	0	0	7	5	0	1	0	0	1	0	0	7
EXTREMADURA	0	47	0	0	47	0	0	27	0	0	20	0	0	47
BADAJOS	0	24	0	0	24	0	0	13	0	0	11	0	0	24
CÁCERES	0	23	0	0	23	0	0	14	0	0	9	0	0	23
GALICIA	0	23	0	0	23	11	1	7	0	0	4	0	0	23
A CORUÑA	0	0	0	0	0	0	0	0	0	0	0	0	0	0
LUGO	0	0	0	0	0	0	0	0	0	0	0	0	0	0
OURENSE	0	3	0	0	3	0	0	2	0	0	1	0	0	3
PONTEVEDRA	0	20	0	0	20	11	1	5	0	0	3	0	0	20
MADRID	0	18	0	0	18	0	0	7	0	0	11	0	0	18
MURCIA	5	42	0	0	47	2	0	24	0	0	16	0	0	42
NAVARRA	0	2	0	0	2	2	0	0	0	0	0	0	0	2
PAÍS VASCO	0	3	0	0	3	0	0	3	0	0	0	0	0	3
ÁLAVA	0	0	0	0	0	0	0	0	0	0	0	0	0	0
GUIPÚZCOA	0	0	0	0	0	0	0	0	0	0	0	0	0	0
VIZCAYA	0	3	0	0	3	0	0	3	0	0	0	0	0	3
LA RIOJA	0	3	0	0	3	0	0	2	0	0	1	0	0	3
CEUTA	0	2	0	0	2	0	0	2	0	0	0	0	0	2
MELILLA	0	9	0	0	9	1	2	2	0	0	4	0	0	9

TOTAL ESTADO	6	375	3	2	386	60	4	148	3	2	157	0	1	375
--------------	---	-----	---	---	-----	----	---	-----	---	---	-----	---	---	-----

**PRESTACIONES DEL REAL DECRETO 383/1984, DE 1 DE SEPTIEMBRE (LISMI)
REVISIONES DE OFICIO E INSTANCIA DE PARTE EFECTUADAS DE SGIM
DATOS DE GESTIÓN CORRESPONDIENTES AL AÑO 2009 HASTA ABRIL**

CC.AA. Y/O PROVINCIAS	REVISIONES EFECTUADAS				CAUSAS DE EXTINCIÓN DEL DERECHO						
	Modifica. Cuantía	Extinción Derecho	Suspensión		TOTAL	Recursos Propios	Prestación Incompatible	Pérdida Residencia	Fallecimiento	Grado y Baremo	TOTAL
			Act. Laboral	Otras							
ANDALUCÍA	1	274	1	3	279	92	84	3	95	0	274
ALMERÍA	0	65	0	0	65	0	38	0	27	0	65
CÁDIZ	0	24	0	0	24	7	8	3	6	0	24
CÓRDOBA	0	10	0	0	10	6	2	0	2	0	10
GRANADA	0	16	0	2	18	5	10	0	1	0	16
HUELVA	1	9	1	0	11	4	2	0	3	0	9
JAÉN	0	19	0	0	19	7	5	0	7	0	19
MÁLAGA	0	105	0	1	106	53	9	0	43	0	105
SEVILLA	0	26	0	0	26	10	10	0	6	0	26
ARAGÓN	0	10	0	0	10	0	6	1	3	0	10
HUESCA	0	7	0	0	7	0	5	0	2	0	7
TERUEL	0	3	0	0	3	0	1	1	1	0	3
ZARAGOZA	0	0	0	0	0	0	0	0	0	0	0
ASTURIAS	1	54	0	0	55	0	32	0	22	0	54
ILLES BALEARS	0	11	0	0	11	0	6	0	5	0	11
CANARIAS	0	8	0	0	8	1	2	0	5	0	8
LAS PALMAS	0	1	0	0	1	0	0	0	1	0	1
S.C. TENERIFE	0	7	0	0	7	1	2	0	4	0	7
CANTABRIA	0	26	0	0	26	13	0	0	13	0	26
CASTILLA Y LEÓN	1	143	0	1	145	20	59	2	62	0	143
ÁVILA	0	3	0	0	3	0	1	0	2	0	3
BURGOS	0	11	0	0	11	0	4	0	7	0	11
LEÓN	0	13	0	0	13	0	8	0	5	0	13
PALENCIA	0	12	0	0	12	3	4	0	5	0	12
SALAMANCA	1	40	0	1	42	1	23	1	15	0	40
SEGOVIA	0	19	0	0	19	8	7	1	3	0	19
SORIA	0	10	0	0	10	0	3	0	7	0	10
VALLADOLID	0	21	0	0	21	7	4	0	10	0	21
ZAMORA	0	14	0	0	14	1	5	0	8	0	14
CASTILLA-LA MANCHA	0	79	12	2	93	18	32	0	29	0	79
ALBACETE	0	16	12	2	30	5	2	0	9	0	16
CIUDAD REAL	0	7	0	0	7	0	6	0	1	0	7
CUENCA	0	15	0	0	15	0	7	0	8	0	15
GUADALAJARA	0	9	0	0	9	1	6	0	2	0	9
TOLEDO	0	32	0	0	32	12	11	0	9	0	32

(Continúa al dorso)

CC.AA. Y/O PROVINCIAS	REVISIONES EFECTUADAS				CAUSAS DE EXTINCIÓN DEL DERECHO						
	Modifica. Cuantía	Extinción Derecho	Suspensión SGIM		TOTAL	Recursos Propios	Prestación Incompatible	Pérdida Residencia	Fallecimiento	Grado y Baremo	TOTAL
			Act. Laboral	Otras							
CATALUNYA	0	0	0	0	0	0	0	0	0	0	0
BARCELONA	0	0	0	0	0	0	0	0	0	0	0
GIRONA	0	0	0	0	0	0	0	0	0	0	0
LLEIDA	0	0	0	0	0	0	0	0	0	0	0
TARRAGONA	0	0	0	0	0	0	0	0	0	0	0
COMUNIDAD VALENCIANA	0	157	2	0	159	22	77	0	57	1	157
ALICANTE	0	92	2	0	94	0	54	0	38	0	92
CASTELLÓN	0	22	0	0	22	0	18	0	4	0	22
VALENCIA	0	43	0	0	43	22	5	0	15	1	43
EXTREMADURA	0	75	0	0	75	0	49	0	26	0	75
BADAJOZ	0	54	0	0	54	0	35	0	19	0	54
CÁCERES	0	21	0	0	21	0	14	0	7	0	21
GALICIA	0	33	0	1	34	1	21	0	11	0	33
A CORUÑA	0	0	0	0	0	0	0	0	0	0	0
LUGO	0	5	0	0	5	0	3	0	2	0	5
OURENSE	0	9	0	0	9	1	5	0	3	0	9
PONTEVEDRA	0	19	0	1	20	0	13	0	6	0	19
MADRID	0	48	0	0	48	0	23	0	25	0	48
MURCIA	31	197	0	0	228	0	118	0	79	0	197
NAVARRA	0	6	0	0	6	3	1	0	2	0	6
PAÍS VASCO	0	10	0	0	10	0	6	1	3	0	10
ÁLAVA	0	0	0	0	0	0	0	0	0	0	0
GUIPÚZCOA	0	0	0	0	0	0	0	0	0	0	0
VIZCAYA	0	10	0	0	10	0	6	1	3	0	10
LA RIOJA	0	14	0	0	14	2	7	0	5	0	14
CEUTA	0	8	0	0	8	0	5	0	3	0	8
MELILLA	0	8	0	0	8	1	3	0	4	0	8
TOTAL ESTADO	34	1.161	15	7	1.217	173	531	7	449	1	1.161

**PRESTACIONES DEL REAL DECRETO 383/1984, DE 1 DE SEPTIEMBRE (LISMI)
REVISIONES DE OFICIO E INSTANCIA DE PARTE EFECTUADAS EN SATP
DATOS DE GESTIÓN CORRESPONDIENTES AL AÑO 2009 HASTA ABRIL**

CC.AA. Y/O PROVINCIAS	REVISIONES EFECTUADAS			CAUSAS DE EXTINCIÓN DEL DERECHO							
	Extinción	Suspensión	TOTAL	Recursos	Prestación	Ingreso	Pérdida	Fallecimiento	Grado y	Alta	TOTAL
	Derecho			Propios	Incompatible	Centro	Residencia		Baremo	S.S.	
ANDALUCÍA	35	2	37	8	7	0	0	20	0	0	35
ALMERÍA	6	0	6	0	0	0	0	6	0	0	6
CÁDIZ	5	0	5	2	1	0	0	2	0	0	5
CÓRDOBA	0	0	0	0	0	0	0	0	0	0	0
GRANADA	0	1	1	0	0	0	0	0	0	0	0
HUELVA	1	0	1	0	1	0	0	0	0	0	1
JAÉN	1	0	1	0	0	0	0	1	0	0	1
MÁLAGA	14	1	15	4	2	0	0	8	0	0	14
SEVILLA	8	0	8	2	3	0	0	3	0	0	8
ARAGÓN	2	0	2	0	1	0	0	1	0	0	2
HUESCA	1	0	1	0	0	0	0	1	0	0	1
TERUEL	1	0	1	0	1	0	0	0	0	0	1
ZARAGOZA	0	0	0	0	0	0	0	0	0	0	0
ASTURIAS	9	0	9	0	1	0	0	8	0	0	9
ILLES BALEARS	0	0	0	0	0	0	0	0	0	0	0
CANARIAS	2	0	2	0	0	0	0	2	0	0	2
LAS PALMAS	0	0	0	0	0	0	0	0	0	0	0
S.C. TENERIFE	2	0	2	0	0	0	0	2	0	0	2
CANTABRIA	5	0	5	2	0	0	0	3	0	0	5
CASTILLA Y LEÓN	25	0	25	8	3	5	0	9	0	0	25
ÁVILA	0	0	0	0	0	0	0	0	0	0	0
BURGOS	0	0	0	0	0	0	0	0	0	0	0
LEÓN	0	0	0	0	0	0	0	0	0	0	0
PALENCIA	3	0	3	1	1	0	0	1	0	0	3
SALAMANCA	17	0	17	5	2	5	0	5	0	0	17
SEGOVIA	2	0	2	2	0	0	0	0	0	0	2
SORIA	1	0	1	0	0	0	0	1	0	0	1
VALLADOLID	2	0	2	0	0	0	0	2	0	0	2
ZAMORA	0	0	0	0	0	0	0	0	0	0	0
CASTILLA-LA MANCHA	12	0	12	3	4	0	0	5	0	0	12
ALBACETE	3	0	3	0	0	0	0	3	0	0	3
CIUDAD REAL	0	0	0	0	0	0	0	0	0	0	0
CUENCA	0	0	0	0	0	0	0	0	0	0	0
GUADALAJARA	3	0	3	1	0	0	0	2	0	0	3
TOLEDO	6	0	6	2	4	0	0	0	0	0	6

(Continúa al dorso)

CC.AA. Y/O PROVINCIAS	REVISIONES EFECTUADAS			CAUSAS DE EXTINCIÓN DEL DERECHO							
	Extinción Derecho	Suspensión	TOTAL	Recursos Propios	Prestación Incompatible	Ingreso Centro	Pérdida Residencia	Fallecimiento	Grado y Baremo	Alta S.S.	TOTAL
CATALUNYA	0	0	0	0	0	0	0	0	0	0	0
BARCELONA	0	0	0	0	0	0	0	0	0	0	0
GIRONA	0	0	0	0	0	0	0	0	0	0	0
LLEIDA	0	0	0	0	0	0	0	0	0	0	0
TARRAGONA	0	0	0	0	0	0	0	0	0	0	0
COMUNIDAD VALENCIANA	6	0	6	0	3	0	0	3	0	0	6
ALICANTE	0	0	0	0	0	0	0	0	0	0	0
CASTELLÓN	1	0	1	0	1	0	0	0	0	0	1
VALENCIA	5	0	5	0	2	0	0	3	0	0	5
EXTREMADURA	7	0	7	0	2	0	0	5	0	0	7
BADAJOS	7	0	7	0	2	0	0	5	0	0	7
CÁCERES	0	0	0	0	0	0	0	0	0	0	0
GALICIA	7	0	7	1	2	1	0	3	0	0	7
A CORUÑA	0	0	0	0	0	0	0	0	0	0	0
LUGO	0	0	0	0	0	0	0	0	0	0	0
OURENSE	1	0	1	0	0	0	0	1	0	0	1
PONTEVEDRA	6	0	6	1	2	1	0	2	0	0	6
MADRID	7	0	7	0	2	2	0	3	0	0	7
MURCIA	15	0	15	5	1	0	0	9	0	0	15
NAVARRA	0	0	0	0	0	0	0	0	0	0	0
PAÍS VASCO	0	0	0	0	0	0	0	0	0	0	0
ÁLAVA	0	0	0	0	0	0	0	0	0	0	0
GUIPÚZCOA	0	0	0	0	0	0	0	0	0	0	0
VIZCAYA	0	0	0	0	0	0	0	0	0	0	0
LA RIOJA	0	0	0	0	0	0	0	0	0	0	0
CEUTA	3	0	3	0	2	0	0	1	0	0	3
MELILLA	2	0	2	0	0	0	0	2	0	0	2
TOTAL ESTADO	137	2	139	27	28	8	0	74	0	0	137

**PRESTACIONES DEL REAL DECRETO 383/1984, DE 1 DE SEPTIEMBRE (LISMI)
REVISIONES DE OFICIO E INSTANCIA DE PARTE EFECTUADAS EN SMTGT
DATOS DE GESTIÓN CORRESPONDIENTES AL AÑO 2009 HASTA ABRIL**

CC.AA. Y/O PROVINCIAS	REVISIONES EFECTUADAS			CAUSAS DE EXTINCIÓN DEL DERECHO								
	Extinción Derecho	Suspensión	TOTAL	Recursos Propios	Recursos Familiares	Prestación Incompatible	Ingreso Centro	Pérdida Residencia	Fallecimiento	Grado y Baremo	Alta S.S.	TOTAL
ANDALUCÍA	20	0	20	0	1	3	0	0	16	0	0	20
ALMERÍA	5	0	5	0	0	0	0	0	5	0	0	5
CÁDIZ	2	0	2	0	0	1	0	0	1	0	0	2
CÓRDOBA	2	0	2	0	0	0	0	0	2	0	0	2
GRANADA	2	0	2	0	0	0	0	0	2	0	0	2
HUELVA	0	0	0	0	0	0	0	0	0	0	0	0
JAÉN	1	0	1	0	0	0	0	0	1	0	0	1
MÁLAGA	7	0	7	0	0	2	0	0	5	0	0	7
SEVILLA	1	0	1	0	1	0	0	0	0	0	0	1
ARAGÓN	1	0	1	0	0	0	0	1	0	0	0	1
HUESCA	1	0	1	0	0	0	0	1	0	0	0	1
TERUEL	0	0	0	0	0	0	0	0	0	0	0	0
ZARAGOZA	0	0	0	0	0	0	0	0	0	0	0	0
ASTURIAS	5	0	5	0	1	0	0	0	4	0	0	5
ILLES BALEARS	1	0	1	0	0	0	0	0	1	0	0	1
CANARIAS	0	0	0	0	0	0	0	0	0	0	0	0
LAS PALMAS	0	0	0	0	0	0	0	0	0	0	0	0
S.C. TENERIFE	0	0	0	0	0	0	0	0	0	0	0	0
CANTABRIA	2	0	2	0	0	0	1	0	1	0	0	2
CASTILLA Y LEÓN	6	0	6	1	0	3	1	0	1	0	0	6
ÁVILA	0	0	0	0	0	0	0	0	0	0	0	0
BURGOS	1	0	1	0	0	0	1	0	0	0	0	1
LEÓN	0	0	0	0	0	0	0	0	0	0	0	0
PALENCIA	1	0	1	0	0	1	0	0	0	0	0	1
SALAMANCA	4	0	4	1	0	2	0	0	1	0	0	4
SEGOVIA	0	0	0	0	0	0	0	0	0	0	0	0
SORIA	0	0	0	0	0	0	0	0	0	0	0	0
VALLADOLID	0	0	0	0	0	0	0	0	0	0	0	0
ZAMORA	0	0	0	0	0	0	0	0	0	0	0	0
CASTILLA-LA MANCHA	7	0	7	0	1	0	0	0	6	0	0	7
ALBACETE	5	0	5	0	1	0	0	0	4	0	0	5
CIUDAD REAL	0	0	0	0	0	0	0	0	0	0	0	0
CUENCA	0	0	0	0	0	0	0	0	0	0	0	0
GUADALAJARA	2	0	2	0	0	0	0	0	2	0	0	2
TOLEDO	0	0	0	0	0	0	0	0	0	0	0	0

(Continúa al dorso)

CC.AA. Y/O PROVINCIAS	REVISIONES EFECTUADAS			CAUSAS DE EXTINCIÓN DEL DERECHO								
	Extinción Derecho	Suspensión	TOTAL	Recursos Propios	Recursos Familiares	Prestación Incompatible	Ingreso Centro	Pérdida Residencia	Fallecimiento	Grado y Baremo	Alta S.S.	TOTAL
CATALUNYA	0	0	0	0	0	0	0	0	0	0	0	0
BARCELONA	0	0	0	0	0	0	0	0	0	0	0	0
GIRONA	0	0	0	0	0	0	0	0	0	0	0	0
LLEIDA	0	0	0	0	0	0	0	0	0	0	0	0
TARRAGONA	0	0	0	0	0	0	0	0	0	0	0	0
COMUNIDAD VALENCIANA	5	0	5	0	0	3	0	0	2	0	0	5
ALICANTE	3	0	3	0	0	1	0	0	2	0	0	3
CASTELLÓN	0	0	0	0	0	0	0	0	0	0	0	0
VALENCIA	2	0	2	0	0	2	0	0	0	0	0	2
EXTREMADURA	6	0	6	0	0	0	0	0	6	0	0	6
BADAJOZ	4	0	4	0	0	0	0	0	4	0	0	4
CÁCERES	2	0	2	0	0	0	0	0	2	0	0	2
GALICIA	31	0	31	25	4	0	0	0	2	0	0	31
A CORUÑA	0	0	0	0	0	0	0	0	0	0	0	0
LUGO	0	0	0	0	0	0	0	0	0	0	0	0
OURENSE	0	0	0	0	0	0	0	0	0	0	0	0
PONTEVEDRA	31	0	31	25	4	0	0	0	2	0	0	31
MADRID	6	0	6	1	0	0	0	0	5	0	0	6
MURCIA	9	0	9	1	0	0	0	0	8	0	0	9
NAVARRA	4	0	4	3	0	0	0	0	1	0	0	4
PAÍS VASCO	1	0	1	0	0	0	0	0	1	0	0	1
ÁLAVA	0	0	0	0	0	0	0	0	0	0	0	0
GUIPÚZCOA	0	0	0	0	0	0	0	0	0	0	0	0
VIZCAYA	1	0	1	0	0	0	0	0	1	0	0	1
LA RIOJA	0	0	0	0	0	0	0	0	0	0	0	0
CEUTA	3	0	3	0	1	0	0	0	2	0	0	3
MELILLA	32	1	33	0	12	0	0	0	11	0	9	32
TOTAL ESTADO	139	1	140	31	20	9	2	1	67	0	9	139

**PRESTACIONES DEL REAL DECRETO 383/1984, DE 1 DE SEPTIEMBRE (LISMI)
REVISIONES DE OFICIO E INSTANCIA DE PARTE EFECTUADAS EN ASPF
DATOS DE GESTIÓN CORRESPONDIENTES AL AÑO 2009 HASTA ABRIL**

CC.AA. Y/O PROVINCIAS	REVISIONES EFECTUADAS			CAUSAS DE EXTINCIÓN DEL DERECHO					
	Extinción Derecho	Suspensión	TOTAL	Prestación Incompatible	Pérdida Residencia	Fallecimiento	Grado y Baremo	Alta S.S.	TOTAL
	ANDALUCÍA	78	1	79	60	0	18	0	0
ALMERÍA	9	0	9	1	0	8	0	0	9
CÁDIZ	1	1	2	1	0	0	0	0	1
CÓRDOBA	0	0	0	0	0	0	0	0	0
GRANADA	56	0	56	55	0	1	0	0	56
HUELVA	0	0	0	0	0	0	0	0	0
JAÉN	1	0	1	0	0	1	0	0	1
MÁLAGA	11	0	11	3	0	8	0	0	11
SEVILLA	0	0	0	0	0	0	0	0	0
ARAGÓN	4	0	4	4	0	0	0	0	4
HUESCA	4	0	4	4	0	0	0	0	4
TERUEL	0	0	0	0	0	0	0	0	0
ZARAGOZA	0	0	0	0	0	0	0	0	0
ASTURIAS	6	0	6	2	0	1	1	2	6
ILLES BALEARS	0	0	0	0	0	0	0	0	0
CANARIAS	0	0	0	0	0	0	0	0	0
LAS PALMAS	0	0	0	0	0	0	0	0	0
S.C. TENERIFE	0	0	0	0	0	0	0	0	0
CANTABRIA	0	0	0	0	0	0	0	0	0
CASTILLA Y LEÓN	8	0	8	4	0	4	0	0	8
ÁVILA	0	0	0	0	0	0	0	0	0
BURGOS	2	0	2	1	0	1	0	0	2
LEÓN	0	0	0	0	0	0	0	0	0
PALENCIA	1	0	1	1	0	0	0	0	1
SALAMANCA	4	0	4	2	0	2	0	0	4
SEGOVIA	0	0	0	0	0	0	0	0	0
SORIA	1	0	1	0	0	1	0	0	1
VALLADOLID	0	0	0	0	0	0	0	0	0
ZAMORA	0	0	0	0	0	0	0	0	0
CASTILLA-LA MANCHA	1	0	1	0	0	1	0	0	1
ALBACETE	1	0	1	0	0	1	0	0	1
CIUDAD REAL	0	0	0	0	0	0	0	0	0
CUENCA	0	0	0	0	0	0	0	0	0
GUADALAJARA	0	0	0	0	0	0	0	0	0
TOLEDO	0	0	0	0	0	0	0	0	0

(Continúa al dorso)

CC.AA. Y/O PROVINCIAS	REVISIONES EFECTUADAS			CAUSAS DE EXTINCIÓN DEL DERECHO					
	Extinción Derecho	Suspensión	TOTAL	Prestación Incompatible	Pérdida Residencia	Fallecimiento	Grado y Baremo	Alta S.S.	TOTAL
CATALUNYA	0	0	0	0	0	0	0	0	0
BARCELONA	0	0	0	0	0	0	0	0	0
GIRONA	0	0	0	0	0	0	0	0	0
LLEIDA	0	0	0	0	0	0	0	0	0
TARRAGONA	0	0	0	0	0	0	0	0	0
COMUNIDAD VALENCIANA	135	0	135	59	0	75	0	1	135
ALICANTE	4	0	4	4	0	0	0	0	4
CASTELLÓN	131	0	131	55	0	75	0	1	131
VALENCIA	0	0	0	0	0	0	0	0	0
EXTREMADURA	0	0	0	0	0	0	0	0	0
BADAJOZ	0	0	0	0	0	0	0	0	0
CÁCERES	0	0	0	0	0	0	0	0	0
GALICIA	4	0	4	3	0	1	0	0	4
A CORUÑA	0	0	0	0	0	0	0	0	0
LUGO	0	0	0	0	0	0	0	0	0
OURENSE	0	0	0	0	0	0	0	0	0
PONTEVEDRA	4	0	4	3	0	1	0	0	4
MADRID	26	0	26	1	0	25	0	0	26
MURCIA	13	0	13	6	0	7	0	0	13
NAVARRA	0	0	0	0	0	0	0	0	0
PAÍS VASCO	8	0	8	1	1	3	0	3	8
ÁLAVA	1	0	1	1	0	0	0	0	1
GUIPÚZCOA	0	0	0	0	0	0	0	0	0
VIZCAYA	7	0	7	0	1	3	0	3	7
LA RIOJA	0	0	0	0	0	0	0	0	0
CEUTA	0	0	0	0	0	0	0	0	0
MELILLA	1	0	1	0	0	1	0	0	1
TOTAL ESTADO	284	1	285	140	1	136	1	6	284

**PRESTACIONES DEL REAL DECRETO 383/1984, DE 1 DE SEPTIEMBRE (LISMI)
TOTAL REVISIONES DE OFICIO E INSTANCIA DE PARTE EFECTUADAS
DATOS DE GESTIÓN CORRESPONDIENTES AL AÑO 2009 HASTA ABRIL**

CC.AA. Y/O PROVINCIAS	REVISIONES EFECTUADAS				CAUSAS DE EXTINCIÓN DEL DERECHO									
	Modifica. Cuantía	Extinción Derecho	Suspensión		TOTAL	Recursos Propios	Recursos Familiares	Prestación Incompatible	Ingreso Centro	Pérdida Residencia	Fallecimiento	Grado y Baremo	Alta S.S.	TOTAL
			Act. Laboral	Otras										
ANDALUCÍA	1	407	1	6	415	100	1	154	0	3	149	0	0	407
ALMERÍA	0	85	0	0	85	0	0	39	0	0	46	0	0	85
CÁDIZ	0	32	0	1	33	9	0	11	0	3	9	0	0	32
CÓRDOBA	0	12	0	0	12	6	0	2	0	0	4	0	0	12
GRANADA	0	74	0	3	77	5	0	65	0	0	4	0	0	74
HUELVA	1	10	1	0	12	4	0	3	0	0	3	0	0	10
JAÉN	0	22	0	0	22	7	0	5	0	0	10	0	0	22
MÁLAGA	0	137	0	2	139	57	0	16	0	0	64	0	0	137
SEVILLA	0	35	0	0	35	12	1	13	0	0	9	0	0	35
ARAGÓN	0	17	0	0	17	0	0	11	0	2	4	0	0	17
HUESCA	0	13	0	0	13	0	0	9	0	1	3	0	0	13
TERUEL	0	4	0	0	4	0	0	2	0	1	1	0	0	4
ZARAGOZA	0	0	0	0	0	0	0	0	0	0	0	0	0	0
ASTURIAS	1	74	0	0	75	0	1	35	0	0	35	1	2	74
ILLES BALEARS	0	12	0	0	12	0	0	6	0	0	6	0	0	12
CANARIAS	0	10	0	0	10	1	0	2	0	0	7	0	0	10
LAS PALMAS	0	1	0	0	1	0	0	0	0	0	1	0	0	1
S.C. TENERIFE	0	9	0	0	9	1	0	2	0	0	6	0	0	9
CANTABRIA	0	33	0	0	33	15	0	0	1	0	17	0	0	33
CASTILLA Y LEÓN	1	182	0	1	184	29	0	69	6	2	76	0	0	182
ÁVILA	0	3	0	0	3	0	0	1	0	0	2	0	0	3
BURGOS	0	14	0	0	14	0	0	5	1	0	8	0	0	14
LEÓN	0	13	0	0	13	0	0	8	0	0	5	0	0	13
PALENCIA	0	17	0	0	17	4	0	7	0	0	6	0	0	17
SALAMANCA	1	65	0	1	67	7	0	29	5	1	23	0	0	65
SEGOVIA	0	21	0	0	21	10	0	7	0	1	3	0	0	21
SORIA	0	12	0	0	12	0	0	3	0	0	9	0	0	12
VALLADOLID	0	23	0	0	23	7	0	4	0	0	12	0	0	23
ZAMORA	0	14	0	0	14	1	0	5	0	0	8	0	0	14
CASTILLA-LA MANCHA	0	99	12	2	113	21	1	36	0	0	41	0	0	99
ALBACETE	0	25	12	2	39	5	1	2	0	0	17	0	0	25
CIUDAD REAL	0	7	0	0	7	0	0	6	0	0	1	0	0	7
CUENCA	0	15	0	0	15	0	0	7	0	0	8	0	0	15
GUADALAJARA	0	14	0	0	14	2	0	6	0	0	6	0	0	14
TOLEDO	0	38	0	0	38	14	0	15	0	0	9	0	0	38

(Continúa al dorso)

CC.AA. Y/O PROVINCIAS	REVISIONES EFECTUADAS				CAUSAS DE EXTINCIÓN DEL DERECHO									
	Modifica. Cuantía	Extinción Derecho	Suspensión SGIM		TOTAL	Recursos Propios	Recursos Familiares	Prestación Incompatible	Ingreso Centro	Pérdida Residencia	Fallecimiento	Grado y Baremo	Alta S.S.	TOTAL
			Act. Laboral	Otras										
CATALUNYA	0	0	0	0	0	0	0	0	0	0	0	0	0	0
BARCELONA	0	0	0	0	0	0	0	0	0	0	0	0	0	0
GIRONA	0	0	0	0	0	0	0	0	0	0	0	0	0	0
LLEIDA	0	0	0	0	0	0	0	0	0	0	0	0	0	0
TARRAGONA	0	0	0	0	0	0	0	0	0	0	0	0	0	0
COMUNIDAD VALENCIANA	0	303	2	0	305	22	0	142	0	0	137	1	1	303
ALICANTE	0	99	2	0	101	0	0	59	0	0	40	0	0	99
CASTELLÓN	0	154	0	0	154	0	0	74	0	0	79	0	1	154
VALENCIA	0	50	0	0	50	22	0	9	0	0	18	1	0	50
EXTREMADURA	0	88	0	0	88	0	0	51	0	0	37	0	0	88
BADAJOS	0	65	0	0	65	0	0	37	0	0	28	0	0	65
CÁCERES	0	23	0	0	23	0	0	14	0	0	9	0	0	23
GALICIA	0	75	0	1	76	27	4	26	1	0	17	0	0	75
A CORUÑA	0	0	0	0	0	0	0	0	0	0	0	0	0	0
LUGO	0	5	0	0	5	0	0	3	0	0	2	0	0	5
OURENSE	0	10	0	0	10	1	0	5	0	0	4	0	0	10
PONTEVEDRA	0	60	0	1	61	26	4	18	1	0	11	0	0	60
MADRID	0	87	0	0	87	1	0	26	2	0	58	0	0	87
MURCIA	31	234	0	0	265	6	0	125	0	0	103	0	0	234
NAVARRA	0	10	0	0	10	6	0	1	0	0	3	0	0	10
PAÍS VASCO	0	19	0	0	19	0	0	7	0	2	7	0	3	19
ÁLAVA	0	1	0	0	1	0	0	1	0	0	0	0	0	1
GUIPÚZCOA	0	0	0	0	0	0	0	0	0	0	0	0	0	0
VIZCAYA	0	18	0	0	18	0	0	6	0	2	7	0	3	18
LA RIOJA	0	14	0	0	14	2	0	7	0	0	5	0	0	14
CEUTA	0	14	0	0	14	0	1	7	0	0	6	0	0	14
MELILLA	0	43	0	1	44	1	12	3	0	0	18	0	9	43

TOTAL ESTADO	34	1.721	15	11	1.781	231	20	708	10	9	726	2	15	1.721
--------------	----	-------	----	----	-------	-----	----	-----	----	---	-----	---	----	-------

3

SITUACIÓN PRESTACIONES DE NATURALEZA NO CONTRIBUTIVA

SITUACIÓN DE LAS PRESTACIONES DE NATURALEZA NO CONTRIBUTIVA (PNNC)

	PNNC DE JUBILACIÓN / VEJEZ				PNNC DE INVALIDEZ / ENFERMEDAD					TOTAL PNNC				
	PAS	SGIM	PNC	TOTAL	PAS	SGIM	PNC	AEHC	TOTAL	PAS	SGIM	PNCs	AEHC	TOTAL
2002	13.467	43.340	279.432	336.239	34.824	19.364	206.814	17.409	243.587	48.291	62.704	486.246	17.409	614.650
2003	10.690	38.674	282.063	331.427	30.613	16.318	207.273	18.960	242.551	41.303	54.992	489.336	18.960	604.591
2004	8.579	34.197	280.338	323.114	27.588	13.847	206.953	143.562	364.362	36.167	48.044	487.291	143.562	715.064
2005	6.578	30.564	278.556	315.698	23.965	11.713	204.686	145.391	361.790	30.543	42.277	483.242	145.391	701.453
2006	4.954	27.007	274.266	306.227	21.012	9.993	204.373	150.154	364.520	25.966	37.000	478.639	150.154	691.759
2007	4.041	23.680	267.702	295.423	18.743	8.333	201.751	154.429	364.513	22.784	32.013	469.453	154.429	678.679
2008	3.285	20.828	262.960	287.073	16.526	6.921	197.884	159.245	380.576	19.811	27.749	460.844	159.245	667.649

2008	PNNC DE JUBILACIÓN / VEJEZ				PNNC DE INVALIDEZ / ENFERMEDAD					TOTAL PNNC				
Enero	3.250	20.443	264.182	287.875	16.427	6.749	198.831	160.206	382.213	19.677	27.192	463.013	160.206	670.088
Febrero	3.174	19.598	262.845	285.617	16.224	6.383	197.382	160.206	380.195	19.398	25.981	460.227	160.206	665.812
Marzo	3.115	20.155	262.380	285.650	16.002	6.676	197.456	160.468	380.602	19.117	26.831	459.836	160.468	666.252
Abril														
Mayo														
Junio														
Julio														
Agosto														
Setiembre														
Octubre														
Noviembre														
Diciembre														

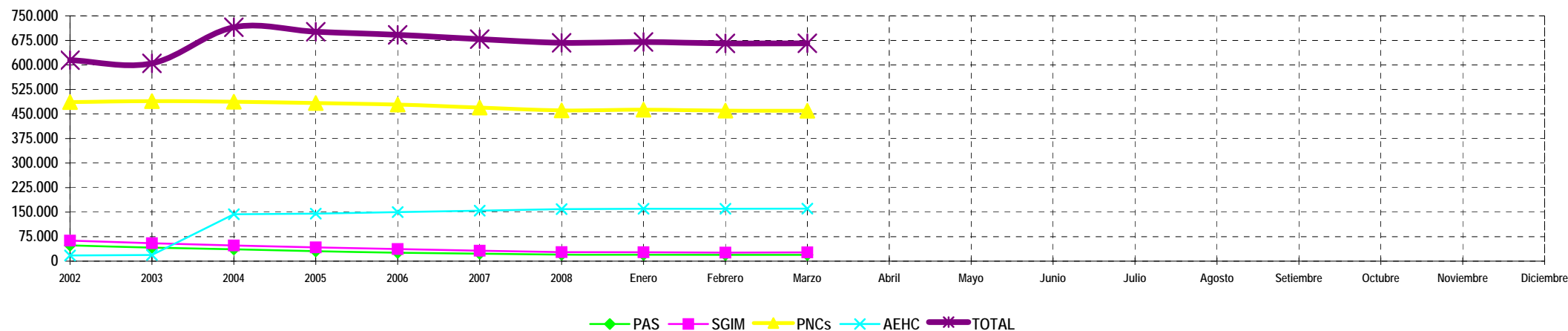

NOTA: Conforme se disponga de la totalidad de los datos mensuales, se procederá a la actualización del respectivo mes.