



GOBIERNO
DE ESPAÑA

MINISTERIO
DE SANIDAD, SERVICIOS SOCIALES
E IGUALDAD



AÑO 2013

PENSIONES NO CONTRIBUTIVAS DE LA SEGURIDAD SOCIAL PRESTACIONES SOCIALES Y ECONÓMICAS DE LA LISMI

INFORME DEL SEGUIMIENTO Y EVOLUCIÓN DE LA GESTIÓN

Informe disponible en www.imerso.es

MES DE AGOSTO

Í N D I C E

Página

1. PENSIONES NO CONTRIBUTIVAS DE LA SEGURIDAD SOCIAL (PNCs)

INFORME:

1.1	Introducción.....	1
1.2	Situación y evolución de las pensiones e importes de las nóminas	1
1.3	Distribución de las pensiones según sexo.....	3
1.4	Situación y evolución de la gestión en trámite inicial.....	4
1.5	Seguimiento y control de pensionistas: Revisiones de Oficio y a Instancia de parte.....	8

ANEXOS:

1.a	Situación y evolución de las pensiones e importes de las nóminas	1
1.b	PNC de jubilación: Datos de la gestión mensual y anual	9
1.c	PNC de invalidez: Datos de la gestión mensual y anual	18
1.d	PNCs de la Seguridad Social: Datos de la gestión mensual y anual.....	27
1.e	PNC de jubilación e invalidez: Coeficientes de la gestión mensual.....	36
1.f	Reclamaciones previas a la vía jurisdiccional social: Datos de la gestión mensual y anual.....	39
1.g	Revisiones de Oficio y a Instancia de parte: Datos de la gestión mensual y anual	43

2. PRESTACIONES SOCIALES Y ECONÓMICAS DE LA LISMI

Página

INFORME:

2.1	Introducción.....	1
2.2	Situación y evolución de los beneficiarios, número de prestaciones e importes de las nóminas	1
2.3	Situación y evolución de la gestión en trámite inicial.....	3
2.4	Seguimiento de la gestión derivada de las revisiones de oficio y a instancia de parte.....	3

ANEXOS:

2.a	Evolución y situación de los beneficiarios/prestaciones e importes de las nóminas.....	55
2.b	Prestaciones de la LISMI: Datos de la gestión mensual y anual	58
2.c	Revisiones de Oficio y a Instancia de parte: Datos de la gestión mensual y anual	62

3. SITUACIÓN PRESTACIONES DE NATURALEZA NO CONTRIBUTIVA (PNNC)

ANEXOS:

3.a	Situación de las Prestaciones de Naturaleza no Contributiva	82
-----	---	----

1

PENSIONES NO CONTRIBUTIVAS DE LA SEGURIDAD SOCIAL

INFORME DEL SEGUIMIENTO Y EVOLUCIÓN DE LA GESTIÓN DE PNC

1.1 INTRODUCCIÓN

Los datos sobre la gestión y el pago de la nómina de las Pensiones no Contributivas de la Seguridad Social de jubilación e invalidez (PNC) parten de la información facilitada por los distintos órganos gestores de las Comunidades Autónomas y Direcciones Territoriales del Imsero y se articula, dentro de cada uno de los aspectos objeto de seguimiento y evaluación, como se detalla a continuación:

- Datos de la gestión y de la nómina mensual.
- Datos de la gestión y de la nómina del año 2013, comprendiendo la realizada hasta el mes de referencia.
- Datos sobre la nómina de pago y número de beneficiarios desde el año 2006.

La información presentada hace referencia a los siguientes aspectos:

- Nóminas: situación y evolución de los pensionistas e importes de las mismas.
- Gestión en trámite inicial: recoge la situación y la evolución de la gestión para cada tipo de pensión, en función de distintos parámetros tales como el movimiento de solicitudes, resoluciones, causas de denegación o coeficientes de la gestión entre otros.
- Seguimiento y control de pensionistas, con especial incidencia en las revisiones de oficio y a instancia de parte efectuadas por los órganos gestores competentes.

Conforme a las distintas modalidades de gestión resultantes de lo establecido en la Disposición Adicional decimoctava del Real Decreto Legislativo 1/1994, de 20 de junio, por el que se aprueba el Texto Refundido de la Ley General de la Seguridad Social, la gestión de estas pensiones es llevada a cabo por las Direcciones Territoriales del Imsero en las Ciudades Autónomas de Ceuta y Melilla, y por los órganos correspondientes de cada una de las Comunidades Autónomas que conforman el Estado español.

1.2 EVOLUCIÓN Y SITUACIÓN DE LAS PENSIONES E IMPORTES DE LAS NÓMINAS

Conforme a la información facilitada por la Gerencia de Informática de la Seguridad Social y por los órganos gestores competentes en las Comunidades Autónomas de Navarra y el País Vasco, el número total de pensiones no contributivas en la nómina de agosto de 2013 en todo el Estado español ha alcanzado la cifra de 446.118, un 0,01% menos que en el mes anterior.

En el cuadro y gráficos siguientes se recogen los datos básicos de la nómina de agosto de 2013:

NÓMINA DE AGOSTO	PNC DE JUBILACIÓN		PNC DE INVALIDEZ		TOTAL PNCs	
NÚMERO DE PENSIONES	250.676	56,19%	195.442	43,81%	446.118	100,00%
IMPORTE	88.905.263,77	53,39%	77.630.141,11	46,61%	166.535.404,88	100,00%

Evolución importe nóminas mensuales

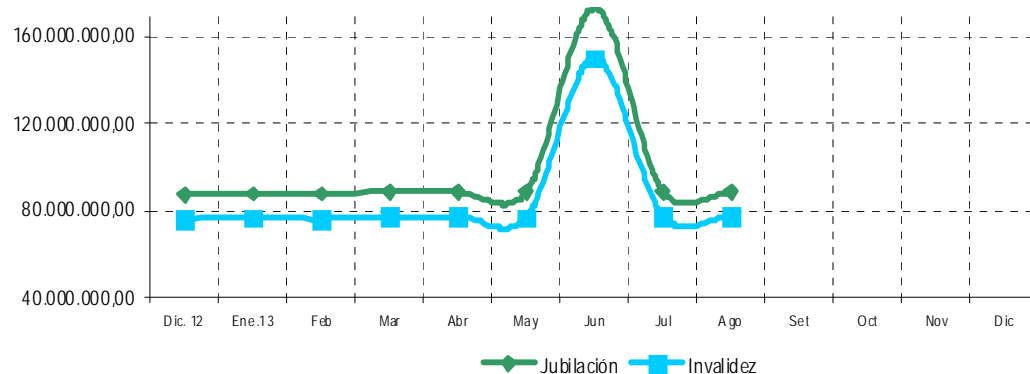

Evolución número pensionistas

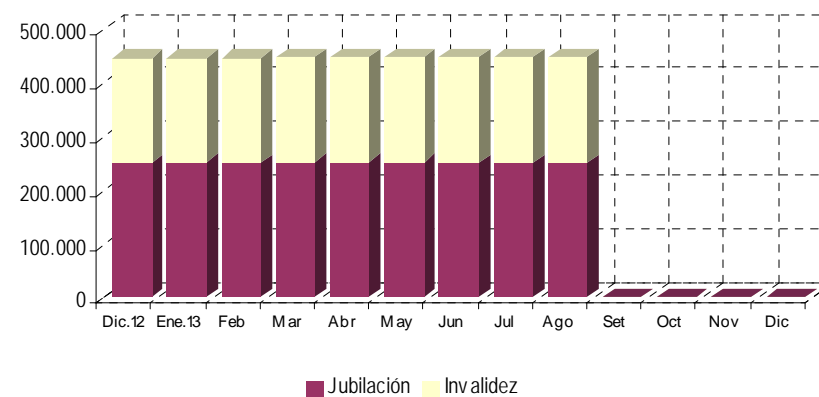

El Real Decreto-ley 28/2012, de 30 de noviembre, de medidas de consolidación y garantía del sistema de la Seguridad Social, así como la Ley 17/2012, de 27 de diciembre, de Presupuestos Generales del Estado para 2013, fijan, respectivamente, el porcentaje de incremento de las pensiones para el ejercicio 2013 y el importe anual para el año 2013 de las pensiones no contributivas, quedando establecido su importe mensual en 364,90 euros, lo que ha supuesto un porcentaje de revalorización del 2%.

El importe bruto de la nómina de agosto de 2013 asciende a 166.535.404,88 euros. El importe medio mensual abonado a cada pensionista ha quedado establecido para la PNC de invalidez en 397,20 euros y para la de jubilación en 354,66 euros, superior el de la PNC de invalidez al de la jubilación, entre otras razones, porque además de que, al menos, 34.321 de sus beneficiarios perciben el complemento del 50% por necesidad de otra persona, el montante a percibir en nómina por atrasos es mayor al ser más compleja la gestión y, por ende, el plazo de resolución.

1.3 DISTRIBUCIÓN DE LAS PENSIONES SEGÚN SEXO

Conforme a la información contenida en el Fichero Técnico de PNCs constituido en la Dirección General del Imsero, el perfil del pensionista de PNC de jubilación es predominantemente el de mujer española, casada, con una edad comprendida entre los 70 y los 79 años y conviviendo en una unidad familiar formada por dos/tres miembros. En cuanto al pensionista tipo de PNC de invalidez es posible reseñar que es un nacional español, que convive en una unidad económica integrada por dos y tres personas y que acredita un grado de discapacidad valorado entre el 65 y el 74%, si bien atendiendo a su edad y sexo es posible distinguir entre el pensionista tipo varón, soltero, menor de 40 años y la mujer casada, con edad superior a 40 años, que presentan preferentemente discapacidades de tipo psíquico, seguidas muy de cerca por las de tipología física.

DISTRIBUCIÓN POR SEXOS DEL BENEFICIARIO DE PENSIÓN NO CONTRIBUTIVA																
ÁMBITO GEOGRÁFICO	PNC DE JUBILACIÓN				PNC DE INVALIDEZ				PNC DE JUB.DERIV. INVALIDEZ				TOTAL PNC			
	VARONES	%	MUJERES	%	VARONES	%	MUJERES	%	VARONES	%	MUJERES	%	VARONES	%	MUJERES	%
ANDALUCÍA	7.249	16,67%	36.229	83,33%	20.964	46,98%	23.656	53,02%	2.666	20,72%	10.201	79,28%	30.879	30,58%	70.086	69,42%
ARAGÓN	683	16,61%	3.429	83,39%	1.342	48,12%	1.447	51,88%	248	32,29%	520	67,71%	2.273	29,64%	5.396	70,36%
ASTURIAS	795	22,48%	2.742	77,52%	2.124	45,61%	2.533	54,39%	332	25,94%	948	74,06%	3.251	34,31%	6.223	65,69%
ILLES BALEARS	901	27,18%	2.414	72,82%	1.426	45,34%	1.719	54,66%	245	26,81%	669	73,19%	2.572	34,88%	4.802	65,12%
CANARIAS	3.951	25,97%	11.264	74,03%	7.752	40,32%	11.472	59,68%	1.425	17,16%	6.881	82,84%	13.128	30,71%	29.617	69,29%
CANTABRIA	486	19,01%	2.071	80,99%	1.499	46,04%	1.757	53,96%	146	23,90%	465	76,10%	2.131	33,17%	4.293	66,83%
CASTILLA Y LEÓN	1.657	16,69%	8.274	83,31%	4.540	46,75%	5.171	53,25%	864	33,03%	1.752	66,97%	7.061	31,72%	15.197	68,28%
CASTILLA LA MANCHA	1.228	14,26%	7.382	85,74%	4.016	43,49%	5.219	56,51%	573	24,90%	1.728	75,10%	5.817	28,87%	14.329	71,13%
CATALUNYA	5.439	22,31%	18.943	77,69%	11.875	47,77%	12.985	52,23%	1.637	25,54%	4.772	74,46%	18.951	34,05%	36.700	65,95%
C. VALENCIANA	3.825	17,89%	17.553	82,11%	8.466	43,57%	10.966	56,43%	1.081	19,13%	4.570	80,87%	13.372	28,78%	33.089	71,22%
EXTREMADURA	808	11,60%	6.159	88,40%	2.538	43,93%	3.240	56,07%	334	22,28%	1.165	77,72%	3.680	25,84%	10.564	74,16%
GALICIA	4.202	20,55%	16.247	79,45%	7.847	47,87%	8.545	52,13%	1.755	25,46%	5.138	74,54%	13.804	31,56%	29.930	68,44%
MADRID	4.129	23,23%	13.648	76,77%	6.853	49,00%	7.134	51,00%	875	27,84%	2.268	72,16%	11.857	33,97%	23.050	66,03%
MURCIA	570	14,66%	3.319	85,34%	3.065	44,70%	3.792	55,30%	456	19,35%	1.901	80,65%	4.091	31,22%	9.012	68,78%
NAVARRA	304	19,02%	1.294	80,98%	390	49,24%	402	50,76%	77	33,77%	151	66,23%	771	29,45%	1.847	70,55%
PAÍS VASCO	967	22,43%	3.345	77,57%	2.893	52,92%	2.574	47,08%	223	32,09%	472	67,91%	4.083	38,98%	6.391	61,02%
LA RIOJA	159	20,08%	633	79,92%	393	51,37%	372	48,63%	72	30,64%	163	69,36%	624	34,82%	1.168	65,18%
CEUTA	201	32,16%	424	67,84%	384	44,60%	477	55,40%	58	20,42%	226	79,58%	643	36,33%	1.127	63,67%
MELILLA	239	37,40%	400	62,60%	449	36,99%	765	63,01%	134	19,25%	562	80,75%	822	32,25%	1.727	67,75%
TOTAL	37.793	19,52%	155.770	80,48%	88.816	46,01%	104.226	53,99%	13.201	22,86%	44.552	77,14%	139.810	31,46%	304.548	68,54%

1.4 SITUACIÓN Y EVOLUCIÓN DE LA GESTIÓN EN TRÁMITE INICIAL

DATOS BÁSICOS DE LA GESTIÓN ESTATAL DE LAS PNCs												
Año 2013	PNC DE JUBILACIÓN				PNC DE INVALIDEZ				TOTAL PNCs			
	Solicitadas	Resueltas	Aprobadas	Pendte. Real	Solicitadas	Resueltas	Aprobadas	Pendte. Real	Solicitadas	Resueltas	Aprobadas	Pendte. Real
Media 2012	2.163	2.125	1.423	7.320	2.241	2.246	1.264	12.738	4.404	4.371	2.687	20.058
Enero	2.539	1.812	1.137	8.047	2.503	1.964	1.003	13.277	5.042	3.776	2.140	21.324
Febrero	2.598	2.630	1.859	8.015	2.519	2.816	1.515	12.980	5.117	5.446	3.374	20.995
Marzo	2.327	2.519	1.832	7.823	2.478	2.754	1.504	12.704	4.805	5.273	3.336	20.527
Abril	2.541	2.297	1.632	8.067	2.451	2.478	1.391	12.677	4.992	4.775	3.023	20.744
Mayo	2.668	2.331	1.637	8.404	2.547	2.441	1.434	12.783	5.215	4.772	3.071	21.187
Junio	2.364	2.359	1.655	8.409	2.489	2.432	1.440	12.840	4.853	4.791	3.095	21.249
Julio	1.973	1.960	1.414	8.421	2.227	2.127	1.328	12.940	4.200	4.088	2.742	21.361
Agosto	2.117	1.655	1.197	8.883	2.470	1.610	1.004	13.800	4.587	3.265	2.201	22.683
Septiembre												
Octubre												
Noviembre												
Diciembre												
Total Año	19.127	17.563	12.363	8.883	19.684	18.622	10.619	13.800	38.811	36.186	22.982	22.683
Media 2013	2.391	2.195	1.545		2.461	2.328	1.327		4.852	4.523	2.872	

El seguimiento de la gestión de las PNCs contempla aquellos aspectos que se corresponden con la situación en trámite inicial de las solicitudes de pensiones no contributivas de jubilación e invalidez. El análisis parte de los datos básicos facilitados por los distintos órganos gestores correspondientes al mes de agosto, relativos a la entrada de solicitudes, resoluciones y reconocimientos del derecho a pensión y número de pendientes, cuyas cifras, a nivel del Estado, se ofrecen en el cuadro anterior. La información que contiene se ha estructurado en secuencia mensual con el fin de poder seguir la evolución de estos trámites de la gestión a lo largo del año 2013, permitiendo así su contraste con las cifras medias anuales de cada uno de los aspectos que se estudian.

Analizando de un modo específico cada uno de los aspectos de la gestión, para el mes de agosto, se obtienen los siguientes resultados:

- Se han presentado un total de 4.587 solicitudes, de las que el 53,85% corresponden a PNC de invalidez. El análisis comparativo respecto al número de solicitudes presentadas en el mismo mes del año anterior nos muestra un incremento global del 21,32%, basado sobre todo en el aumento experimentado en la pensión de invalidez, del 30,55%, siendo el aumento en la pensión de jubilación del 12,07%. Por el contrario, el número de solicitudes presentadas en este mes es algo menor (-5,46%) al de la media del año en curso, con cifras contrapuestas por tipo de pensión, con un descenso en jubilación, del 11,46%, y un ligero aumento en invalidez, del 0,37%.

SOLICITUDES PRESENTADAS						
TIPO PNC	AGOSTO 2013		MENSUAL 2013		PROMEDIO 2013	
			NÚMERO	AGOSTO13/AGOSTO12	NÚMERO	AGOSTO 13/MEDIA AÑO 13
JUBILACIÓN	2.117	46,15%	1.889	12,07%	2.391	-11,46%
INVALIDEZ	2.470	53,85%	1.892	30,55%	2.461	0,37%
TOTAL	4.587	100,00%	3.781	21,32%	4.852	-5,46%

- Del total de 3.265 solicitudes resueltas, el 50,69% lo han sido de PNC de jubilación. La comparación con el número de solicitudes resueltas en el mismo mes del año anterior pone de manifiesto un significativo aumento global del 26,31%, que se traduce en un incremento del 19,93% en jubilación y en uno del 33,61% en invalidez. Si la comparación se realiza con el número de resoluciones emitidas en el año en curso se refleja un descenso global del 27,81%, que se cifra en el 24,60% en jubilación y en el 30,84% en invalidez.

SOLICITUDES RESUELTAS						
TIPO PNC	AGOSTO 2013		MENSUAL 2013		PROMEDIO 2013	
			NÚMERO	AGOSTO 13 / AGOSTO 12	NÚMERO	AGOSTO 13 / MEDIA AÑO 13
JUBILACIÓN	1.655	50,69%	1.380	19,93%	2.195	-24,60%
INVALIDEZ	1.610	49,31%	1.205	33,61%	2.328	-30,84%
TOTAL	3.265	100,00%	2.585	26,31%	4.523	-27,81%

- De las 2.201 solicitudes aprobadas en el mes, el 54,38% ha correspondido a la PNC de jubilación. Si se compara con el número de solicitudes aprobadas en el mismo mes del ejercicio 2012, se constata un aumento del 36,03%, más acusado en invalidez, donde el incremento ha sido del 39,06%. Otros resultados se obtienen si la comparación se efectúa con el promedio de resoluciones aprobatorias emitidas en el año en curso, con una disminución global del 23,36%, y cifras muy parecidas por tipos de pensión, con una disminución en jubilación del 22,52% y del 24,34% en invalidez.

SOLICITUDES APROBADAS						
TIPO PNC	AGOSTO 2013		MENSUAL 2013		PROMEDIO 2013	
			NÚMERO	AGOSTO 13 / AGOSTO 12	NÚMERO	AGOSTO 13 / MEDIA AÑO 13
JUBILACIÓN	1.197	54,38%	896	33,59%	1.545	-22,52%
INVALIDEZ	1.004	45,62%	722	39,06%	1.327	-24,34%
TOTAL	2.201	100,00%	1.618	36,03%	2.872	-23,36%

- El número de solicitudes pendientes de resolución, al finalizar el mes de agosto, ha experimentado, en su conjunto, un aumento global del 6,19% respecto a las pendientes en gestión del mes anterior, aumento que es ligeramente más acusado en la PNC de invalidez, donde el incremento ha sido del 6,65%.

SOLICITUDES PENDIENTES						
TIPO PNC	AGOSTO 2013		JULIO 2013		D I F E R E N C I A S	
					ABSOLUTA	PORCENTUAL
JUBILACIÓN	8.883	39,16%	8.421	39,42%	462	5,49%
INVALIDEZ	13.800	60,84%	12.940	60,58%	860	6,65%
T O T A L	22.683	100,00%	21.361	100,00%	1.322	6,19%

- Los aspectos de la gestión analizados en los puntos anteriores tienen su reflejo en los indicadores de seguimiento incluidos en el siguiente cuadro:

COEFICIENTES DE COBERTURA, RECONOCIMIENTO Y GESTIÓN						
Año 2013	PNC DE JUBILACIÓN			PNC DE INVALIDEZ		
	Cobertura	Reconocimiento	Gestión (días)	Cobertura	Reconocimiento	Gestión (días)
Enero	71,37%	62,75%	95	78,47%	51,07%	159
Febrero	101,23%	70,68%	94	111,79%	53,80%	155
Marzo	108,25%	72,73%	94	111,14%	54,61%	152
Abril	90,40%	71,05%	97	101,10%	56,13%	153
Mayo	87,37%	70,23%	99	95,84%	58,75%	153
Junio	99,79%	70,16%	101	97,71%	59,21%	154
Julio	99,34%	72,14%	104	95,51%	62,44%	158
Agosto	78,18%	72,33%	111	65,18%	62,36%	168
Septiembre						
Octubre						
Noviembre						
Diciembre						

En esta línea cabe significar que durante el mes de agosto las resoluciones efectuadas en PNC de jubilación han cubierto sólo el 78,18% del volumen de entrada de solicitudes del mes, coeficiente que en invalidez ofrece una cifra notablemente inferior, del 65,18%. Atendiendo al número de solicitudes pendientes de resolución al finalizar el mes de agosto, cabe estimar que el tiempo medio de tramitación sería de 111 días en la PNC de jubilación y de 168 días en invalidez, lo que supone, en relación a los tiempos medios de tramitación de una solicitud en el mes anterior, un tiempo superior en siete días para jubilación y en diez días en invalidez.

Por último, cabe resaltar, como es habitual desde el inicio de la gestión, la mayor proporción de reconocimientos del derecho en la PNC de jubilación frente a la de invalidez, dentro del conjunto de las solicitudes resueltas en cada tipo, y que se traduce en casi diez puntos porcentuales. Ello es debido a la mayor selectividad de los requisitos necesarios para el acceso al derecho a la pensión de invalidez.

- **Causas de denegación:** Las causas de denegación mensual en trámite inicial, por tipos de pensión, en su distribución porcentual, han sido las siguientes:

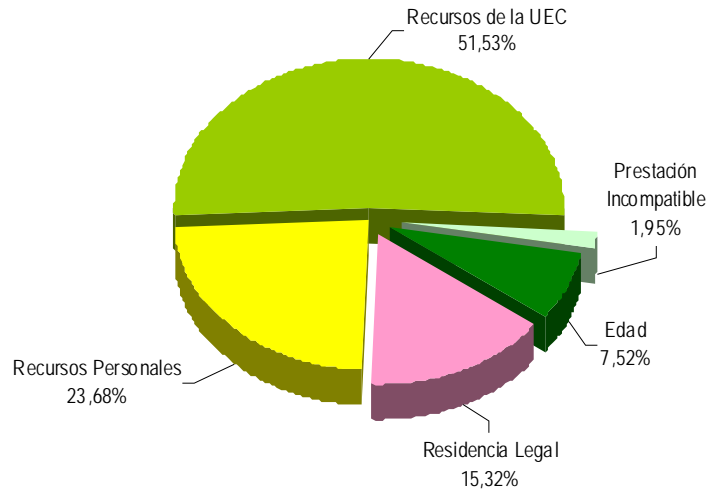

Causas de Denegación PNC jubilación

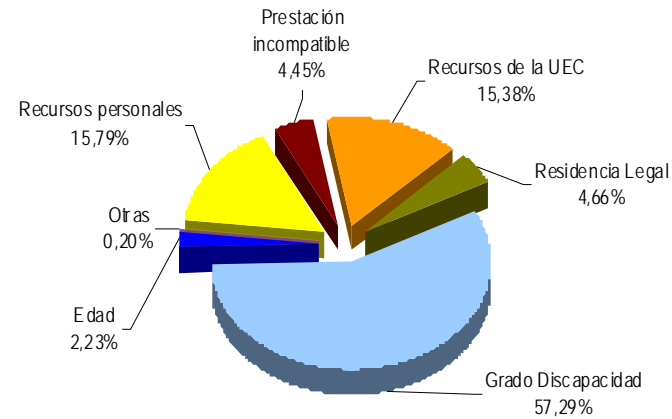

Causas de Denegación PNC invalidez

- ✓ En la PNC de jubilación se han denegado 359 solicitudes, de las que 185 lo han sido por superar el límite de recursos económicos establecidos para la UEC.
- ✓ Para la PNC de invalidez, la causa de denegación más frecuente ha sido la de no acreditar un grado de discapacidad o enfermedad crónica suficiente en 283 casos, sobre el total de 494.
- **Reclamaciones:** Con la información facilitada por los distintos órganos gestores, excepto los de la provincia de Guipúzcoa, se han presentado 433 reclamaciones, de las que el 57,74% corresponden a PNC de invalidez. El número de reclamaciones resueltas se ha situado en 442, de las que el 55,43% han sido desestimadas. El número de reclamaciones pendientes, al finalizar el mes de agosto, se sitúa en 1.888, un 0,47% menos que las existentes al comienzo del mes.

1.5 SEGUIMIENTO Y CONTROL DE PENSIONISTAS: REVISIONES DE OFICIO Y A INSTANCIA DE PARTE

La revisión de oficio se inicia por el órgano gestor cuando, como resultado de las medidas de control disponibles o implantadas, conoce cualquier dato o información que pueda producir o haya producido variación sobrevenida en los requisitos, y ello pueda dar lugar a la modificación de la cuantía, a la suspensión o a la extinción del derecho a la pensión, procediendo, en su caso, el abono de atrasos o la reclamación de las cantidades indebidamente percibidas.

Por otro lado, las revisiones a instancia de parte se inician cuando el interesado, en cumplimiento de sus obligaciones, comunica al órgano gestor cualquier variación sobrevenida en su situación que pudiera tener incidencia en el derecho o en la cuantía reconocida de la pensión, siendo sus efectos resultantes idénticos a los ya mencionados para las revisiones de oficio.

El análisis parte de los datos básicos correspondientes al mes de agosto, relativos al volumen global de revisiones a efectuar en el mes, las efectuadas, y el detalle de las situaciones finales derivadas de dicho proceso, cuyas cifras se ofrecen en el cuadro siguiente:

DATOS DE LA GESTIÓN ESTATAL DE LAS REVISIONES DE OFICIO Y A INSTANCIA DE PARTE PNCs																		
Año 2013	PNC DE JUBILACIÓN						PNC DE INVALIDEZ						Total PNCs					
	Entrada	Revisiones Efectuadas					Entrada	Revisiones Efectuadas					Entrada	Revisiones Efectuadas				
		Sin Mod.	Con Mod.	Suspensión	Ext. Dho.	Total		Sin Mod.	Con Mod.	Suspensión	Ext. Dho.	Total		Sin Mod.	Con Mod.	Suspensión	Ext. Dho.	Total
Enero	2.373	339	492	79	1.319	2.229	3.340	626	987	370	1.082	3.065	5.713	965	1.479	449	2.401	5.294
Febrero	3.107	454	789	101	1.853	3.197	4.154	1.415	1.434	325	1.420	4.594	7.261	1.869	2.223	426	3.273	7.791
Marzo	2.632	427	622	65	1.427	2.541	3.936	780	1.155	396	1.316	3.647	6.568	1.207	1.777	461	2.743	6.188
Abril	2.554	473	617	63	1.450	2.603	3.790	1.139	1.216	290	1.254	3.899	6.344	1.612	1.833	353	2.704	6.502
Mayo	2.669	486	593	96	1.442	2.617	3.876	879	1.236	341	1.216	3.672	6.545	1.365	1.829	437	2.658	6.289
Junio	2.466	468	573	73	1.287	2.401	3.313	879	1.054	309	1.166	3.408	5.779	1.347	1.627	382	2.453	5.809
Julio	2.230	371	463	131	1.181	2.146	3.086	643	953	358	971	2.925	5.316	1.014	1.416	489	2.152	5.071
Agosto	2.120	399	298	100	1.210	2.007	2.884	692	742	263	925	2.622	5.004	1.091	1.040	363	2.135	4.629
Setiembre																		
Octubre																		
Noviembre																		
Diciembre																		
Total Año	20.151	3.417	4.447	708	11.169	19.741	28.379	7.053	8.777	2.652	9.350	27.832	48.530	10.470	13.224	3.360	20.519	47.573
Media mensual	2.519	427	556	89	1.396	2.468	3.547	882	1.097	332	1.169	3.479	6.066	1.309	1.653	420	2.565	5.947

Analizando de un modo específico cada uno de los aspectos señalados, para el mes de agosto se obtienen los siguientes resultados:

- ✓ Se han iniciado en el mes 5.004 revisiones, de las que el 57,63% lo son de PNC de invalidez y se ha emitido resolución sobre un total de 4.629 revisiones, de las que el 56,64% corresponden a PNC de invalidez.
- ✓ El 23,57% de las revisiones efectuadas no ha supuesto variación alguna en el derecho y en la cuantía de la pensión no contributiva.
- ✓ En el 22,47% de las revisiones efectuadas se ha modificado la cuantía de la pensión, de las que el 71,35% corresponden a pensionistas de invalidez y en las que se han incluido 55 recuperaciones del derecho por el cese en la actividad laboral, así como 67 declaraciones de compatibilidad en el percibo de la pensión de invalidez con los ingresos derivados de esa actividad, conforme estipula el artículo 147.2 de la Ley General de la Seguridad Social, introducido por la Ley 8/2005.
- ✓ El número total de suspensiones efectuadas se cifra en 363, el 7,84% del total de procedimientos de revisión sobre los que se ha dictado resolución. Del total de suspensiones, 63 vienen motivadas en que el pensionista de invalidez ha iniciado una actividad laboral, sin que proceda declarar la compatibilidad en el percibo de la pensión con los ingresos derivados de dicha actividad.

Causas de Extinción PNC jubilación

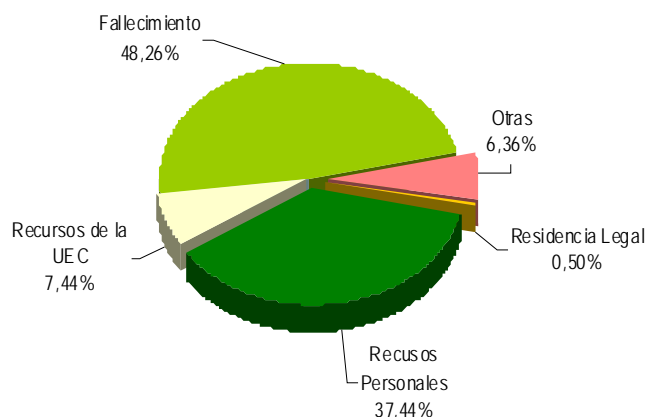

Causas de Extinción PNC invalidez

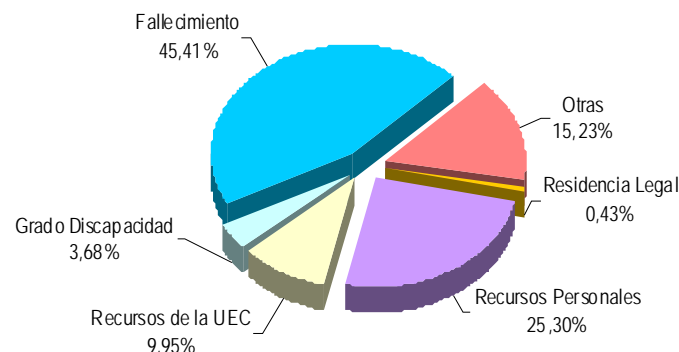

- ✓ Se ha extinguido el derecho a 2.135 pensionistas, de los que el 56,67% disfrutaban de PNC de jubilación. Los gráficos anteriores reflejan los distintos motivos de extinción en ambas prestaciones. La primera causa de extinción del derecho en el total de PNC ha sido la del fallecimiento del pensionista, que en jubilación supone el 48,26% del total de causas de extinción. Las causas económicas en su conjunto –ingresos personales más los de la U.E.C.- se configuran globalmente como el segundo motivo de extinción: en invalidez alcanzan el 35,25%, y en jubilación el 44,88%, posición que se basa fundamentalmente en las extinciones motivadas en que el pensionista dispone de recursos personales suficientes, teniendo el resto de causas de extinción una presencia menor.



ANEXOS PNC

1a NÚMERO DE PENSIONES E IMPORTES DE LAS NÓMINAS

PENSIONES NO CONTRIBUTIVAS (PNCs) EVOLUCIÓN DE LAS NÓMINAS				TOTAL ESTADO CON NAVARRA Y EL PAÍS VASCO		
AÑO/MENSUALIDAD	IMPORTES BRUTOS			NÚMERO DE PENSIONES POR TIPO		
	JUBILACIÓN	INVALIDEZ	TOTAL	JUBILACIÓN	INVALIDEZ	TOTAL
AÑO 2006	1.082.941.167,54	918.806.462,89	2.001.747.630,43	274.266	204.373	478.639
AÑO 2007	1.120.586.681,01	956.197.098,26	2.076.783.779,27	267.702	201.751	469.453
AÑO 2008	1.147.960.868,04	977.108.236,72	2.125.069.104,76	262.960	197.884	460.844
AÑO 2009	1.154.017.053,22	989.070.138,79	2.143.087.192,01	258.873	196.782	455.655
AÑO 2010	1.169.985.060,79	1.008.786.982,67	2.178.772.043,46	254.989	195.962	450.951
AÑO 2011	1.198.528.621,70	1.032.928.211,15	2.231.456.832,85	253.259	194.704	447.963
AÑO 2012(1)	1.207.880.233,51	1.048.153.446,96	2.256.033.680,47	250.382	194.896	445.278
AÑO 2013						
ENERO	87.907.775,35	77.327.859,92	165.235.635,27	251.251	194.274	445.525
FEBRERO	87.905.574,02	76.347.086,63	164.252.660,65	250.913	195.041	445.954
MARZO	88.814.443,05	77.524.578,19	166.339.021,24	251.204	195.289	446.493
ABRIL	88.720.333,02	77.633.762,50	166.354.095,52	251.147	195.290	446.437
MAYO	88.752.503,54	77.287.507,76	166.040.011,30	251.165	195.176	446.341
JUNIO*	173.224.740,79	150.659.888,29	323.884.629,08	250.980	195.357	446.337
JULIO	88.928.363,09	77.871.312,48	166.799.675,57	250.660	195.481	446.141
AGOSTO	88.905.263,77	77.630.141,11	166.535.404,88	250.676	195.442	446.118
SEPTIEMBRE						
OCTUBRE						
NOVIEMBRE*						
DICIEMBRE						
TOTAL AÑO 2013 (2)	795.774.021,63	695.130.261,88	1.490.904.283,51			

* Junto a la mensualidad se abona una paga extra

(1)En importes se incluye lo abonado por el quinto pago del complemento por alquiler del año 2011 y por el primer y segundo pagos del complemento por alquiler del año 2012.

(2)En importes se incluye lo abonado por el tercer pago del complemento por alquiler del año 2012 y el primer y segundo pagos del año 2013.

PENSIONES NO CONTRIBUTIVAS DE LA SEGURIDAD SOCIAL

PENSIONES E IMPORTE DE LA NÓMINA AÑO 2013

AGOSTO

CC.AA. Y/O PROVINCIAS	PNC DE JUBILACIÓN			PNC DE INVALIDEZ			TOTAL JUBILACIÓN E INVALIDEZ		
	NÚMERO DE PENSIONES	IMPORTE BRUTO	PROMEDIO MENSUAL	NÚMERO DE PENSIONES	IMPORTE BRUTO	PROMEDIO MENSUAL	NÚMERO DE PENSIONES	IMPORTE BRUTO	PROMEDIO MENSUAL
ANDALUCÍA	56.024	19.859.681,19	354,49	45.384	18.145.348,23	399,82	101.408	38.005.029,42	374,77
ALMERÍA	3.599	1.248.901,35	347,01	3.057	1.206.718,21	394,74	6.656	2.455.619,56	368,93
CÁDIZ	9.651	3.512.191,61	363,92	9.215	3.613.666,06	392,15	18.866	7.125.857,67	377,71
CÓRDOBA	5.315	1.850.421,64	348,15	4.175	1.687.935,67	404,30	9.490	3.538.357,31	372,85
GRANADA	4.368	1.541.300,87	352,86	4.395	1.770.214,15	402,78	8.763	3.311.515,02	377,90
HUELVA	3.204	1.139.811,22	355,75	3.419	1.313.999,22	384,32	6.623	2.453.810,44	370,50
JAÉN	3.691	1.325.313,76	359,07	2.807	1.097.682,49	391,05	6.498	2.422.996,25	372,88
MÁLAGA	12.994	4.573.166,87	351,94	8.865	3.413.922,56	385,10	21.859	7.987.089,43	365,39
SEVILLA	13.202	4.668.573,87	353,63	9.451	4.041.209,87	427,60	22.653	8.709.783,74	384,49
ARAGÓN	4.889	1.774.687,51	363,00	2.798	1.106.965,41	395,63	7.687	2.881.652,92	374,87
HUESCA	1.156	417.954,40	361,55	612	241.756,76	395,03	1.768	659.711,16	373,14
TERUEL	543	195.625,15	360,27	229	91.568,68	399,86	772	287.193,83	372,01
ZARAGOZA	3.190	1.161.107,96	363,98	1.957	773.639,97	395,32	5.147	1.934.747,93	375,90
ASTURIAS	4.821	1.713.890,33	355,51	4.669	1.814.552,10	388,64	9.490	3.528.442,43	371,81
ILLES BALEARS	4.241	1.529.870,51	360,73	3.163	1.244.654,91	393,50	7.404	2.774.525,42	374,73
CANARIAS	23.496	8.325.545,68	354,34	19.283	7.699.815,14	399,31	42.779	16.025.360,82	374,61
LAS PALMAS	9.197	3.312.202,86	360,14	6.735	2.848.377,98	422,92	15.932	6.160.580,84	386,68
S.C. TENERIFE	14.299	5.013.342,82	350,61	12.548	4.851.437,16	386,63	26.847	9.864.779,98	367,44
CANTABRIA	3.163	1.073.436,47	339,37	3.261	1.279.881,51	392,48	6.424	2.353.317,98	366,33
CASTILLA Y LEÓN	12.564	4.525.298,15	360,18	9.743	3.823.581,04	392,44	22.307	8.348.879,19	374,27
ÁVILA	1.137	415.171,17	365,15	817	318.494,44	389,83	1.954	733.665,61	375,47
BURGOS	1.256	464.123,72	369,53	1.269	501.392,02	395,11	2.525	965.515,74	382,38
LEÓN	2.284	802.794,43	351,49	2.287	902.423,52	394,59	4.571	1.705.217,95	373,05
PALENCIA	960	344.924,36	359,30	746	287.620,96	385,55	1.706	632.545,32	370,78
SALAMANCA	2.558	912.755,22	356,82	1.371	544.689,87	397,29	3.929	1.457.445,09	370,95
SEGOVIA	455	162.310,86	356,73	451	176.281,09	390,87	906	338.591,95	373,72
SORIA	316	117.168,09	370,79	151	61.822,64	409,42	467	178.990,73	383,28
VALLADOLID	2.357	862.069,42	365,75	1.719	661.705,27	384,94	4.076	1.523.774,69	373,84
ZAMORA	1.241	443.980,88	357,76	932	369.151,23	396,09	2.173	813.132,11	374,20
CASTILLA-LA MANCHA	10.680	3.822.560,13	357,92	9.470	3.819.620,32	403,34	20.150	7.642.180,45	379,26
ALBACETE	2.088	772.034,65	369,75	2.222	904.306,28	406,98	4.310	1.676.340,93	388,94
CIUDAD REAL	2.889	1.044.916,70	361,69	2.672	1.089.919,27	407,90	5.561	2.134.835,97	383,89
CUENCA	1.350	482.540,04	357,44	1.415	553.000,73	390,81	2.765	1.035.540,77	374,52
GUADALAJARA	640	231.771,27	362,14	622	260.527,59	418,85	1.262	492.298,86	390,09
TOLEDO	3.713	1.291.297,47	347,78	2.539	1.011.866,45	398,53	6.252	2.303.163,92	368,39

(Continúa al dorso)

CC.AA. Y/O PROVINCIAS	PNC DE JUBILACIÓN			PNC DE INVALIDEZ			TOTAL JUBILACIÓN E INVALIDEZ		
	NÚMERO DE PENSIONES	IMPORTE BRUTO	PROMEDIO MENSUAL	NÚMERO DE PENSIONES	IMPORTE BRUTO	PROMEDIO MENSUAL	NÚMERO DE PENSIONES	IMPORTE BRUTO	PROMEDIO MENSUAL
CATALUNYA	30.766	10.487.880,98	340,89	24.909	9.838.652,61	394,98	55.675	20.326.533,59	365,09
BARCELONA	22.830	7.778.955,02	340,73	18.377	7.248.677,76	394,44	41.207	15.027.632,78	364,69
GIRONA	2.376	842.970,20	354,79	1.834	728.418,62	397,17	4.210	1.571.388,82	373,25
LLEIDA	2.155	714.429,71	331,52	1.340	527.701,25	393,81	3.495	1.242.130,96	355,40
TARRAGONA	3.405	1.151.526,05	338,19	3.358	1.333.854,98	397,22	6.763	2.485.381,03	367,50
COMUNIDAD VALENCIANA	27.039	9.471.505,47	350,29	19.508	7.639.709,51	391,62	46.547	17.111.214,98	367,61
ALICANTE	9.924	3.461.783,33	348,83	6.364	2.493.040,72	391,74	16.288	5.954.824,05	365,60
CASTELLÓN	1.587	551.137,17	347,28	2.254	878.907,28	389,93	3.841	1.430.044,45	372,31
VALENCIA	15.528	5.458.584,97	351,53	10.890	4.267.761,51	391,90	26.418	9.726.346,48	368,17
EXTREMADURA	8.455	3.203.985,30	378,95	5.801	2.371.912,76	408,88	14.256	5.575.898,06	391,13
BADAJOS	5.902	2.245.186,00	380,41	3.934	1.611.452,12	409,62	9.836	3.856.638,12	392,09
CÁCERES	2.553	958.799,30	375,56	1.867	760.460,64	407,32	4.420	1.719.259,94	388,97
GALICIA	27.326	9.661.661,40	353,57	16.452	6.418.631,57	390,14	43.778	16.080.292,97	367,31
A CORUÑA	11.438	4.045.813,90	353,72	6.189	2.386.867,06	385,66	17.627	6.432.680,96	364,93
LUGO	3.353	1.201.869,19	358,45	1.770	704.856,63	398,22	5.123	1.906.725,82	372,19
OURENSE	3.938	1.375.195,59	349,21	2.360	909.310,26	385,30	6.298	2.284.505,85	362,74
PONTEVEDRA	8.597	3.038.782,72	353,47	6.133	2.417.597,62	394,19	14.730	5.456.380,34	370,43
MADRID	20.892	7.370.341,62	352,78	14.020	5.535.372,24	394,82	34.912	12.905.713,86	369,66
MURCIA	6.781	2.736.115,24	403,50	7.356	3.078.142,36	418,45	14.137	5.814.257,60	411,28
NAVARRA	1.736	599.832,22	345,53	885	357.571,82	404,04	2.621	957.404,04	365,28
PAÍS VASCO	4.575	1.599.764,64	349,68	5.836	2.218.741,17	380,18	10.411	3.818.505,81	366,78
ARABA/ÁLAVA	613	211.727,14	345,40	584	228.415,05	391,12	1.197	440.142,19	367,70
GIPUZKOA	1.330	478.161,06	359,52	1.488	583.484,09	392,13	2.818	1.061.645,15	376,74
BIZKAIA	2.632	909.876,44	345,70	3.764	1.406.842,03	373,76	6.396	2.316.718,47	362,21
LA RIOJA	1.025	360.486,79	351,69	768	308.671,35	401,92	1.793	669.158,14	373,21
CEUTA	892	320.100,42	358,86	891	357.187,58	400,88	1.783	677.288,00	379,86
MELILLA	1.311	468.619,72	357,45	1.245	571.129,48	458,74	2.556	1.039.749,20	406,79
TOTAL ESTADO	250.676	88.905.263,77	354,66	195.442	77.630.141,11	397,20	446.118	166.535.404,88	373,30

Deducciones en nómina (PAS, LISMI, P.F.H.C. y Pagos Indevidos):	1.038.823,77
IMPORTE NETO DE LA NÓMINA:	165.496.581,11

PNCs DE LA SEGURIDAD SOCIAL DE JUBILACIÓN E INVALIDEZ

DISTRIBUCIÓN TERRITORIAL DEL NÚMERO DE PENSIONES EN LA NÓMINA DE AGOSTO DE 2013

ÁMBITO GEOGRÁFICO	NÚMERO DE PENSIONES POR TIPO					
	JUBILACIÓN	%	INVALIDEZ	%	TOTAL	%
ANDALUCÍA	56.024	22,35	45.384	23,22	101.408	22,73
ARAGÓN	4.889	1,95	2.798	1,43	7.687	1,72
ASTURIAS	4.821	1,92	4.669	2,39	9.490	2,13
ILLES BALEARS	4.241	1,69	3.163	1,62	7.404	1,66
CANARIAS	23.496	9,37	19.283	9,87	42.779	9,59
CANTABRIA	3.163	1,26	3.261	1,67	6.424	1,44
CASTILLA Y LEÓN	12.564	5,01	9.743	4,99	22.307	5,00
CASTILLA-LA MANCHA	10.680	4,26	9.470	4,85	20.150	4,52
CATALUNYA	30.766	12,27	24.909	12,74	55.675	12,48
C. VALENCIANA	27.039	10,79	19.508	9,98	46.547	10,43
EXTREMADURA	8.455	3,37	5.801	2,97	14.256	3,20
GALICIA	27.326	10,90	16.452	8,42	43.778	9,81
MADRID	20.892	8,33	14.020	7,17	34.912	7,83
MURCIA	6.781	2,71	7.356	3,76	14.137	3,17
NAVARRA	1.736	0,69	885	0,45	2.621	0,59
PAÍS VASCO	4.575	1,83	5.836	2,99	10.411	2,33
LA RIOJA	1.025	0,41	768	0,39	1.793	0,40
CEUTA	892	0,36	891	0,46	1.783	0,40
MELILLA	1.311	0,52	1.245	0,64	2.556	0,57
TOTAL ESTADO	250.676	100,00	195.442	100,00	446.118	100,00

DISTRIBUCIÓN POR COMUNIDADES AUTÓNOMAS

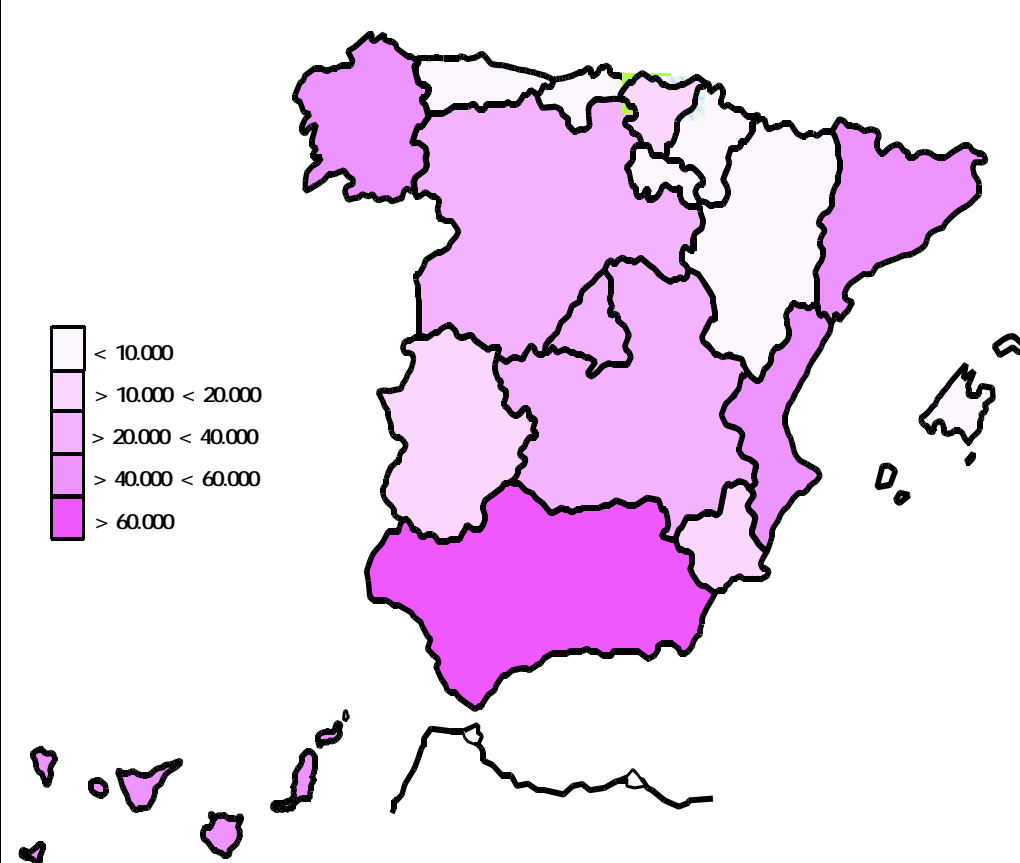

PNCs DE LA SEGURIDAD SOCIAL DE JUBILACIÓN E INVALIDEZ

DISTRIBUCIÓN TERRITORIAL DE LOS IMPORTES BRUTOS DE LAS NÓMINAS DEL AÑO 2013 HASTA AGOSTO (*)

ÁMBITO GEOGRÁFICO	IMPORTES BRUTOS DE LAS NÓMINAS			
	JUBILACIÓN	INVALIDEZ	TOTAL	%
ANDALUCÍA	179.199.077,66	161.195.881,61	340.394.959,27	22,83
ARAGÓN	15.675.053,34	9.945.885,32	25.620.938,66	1,72
ASTURIAS	15.295.738,60	16.276.675,25	31.572.413,85	2,12
ILLES BALEARS	13.824.352,88	11.648.257,92	25.472.610,80	1,71
CANARIAS	74.137.814,33	68.172.675,26	142.310.489,59	9,55
CANTABRIA	9.627.673,82	11.385.424,60	21.013.098,42	1,41
CASTILLA Y LEÓN	40.838.762,10	34.856.293,83	75.695.055,93	5,08
CASTILLA-LA MANCHA	34.465.743,74	33.921.833,04	68.387.576,78	4,59
CATALUNYA	95.002.527,95	89.089.427,84	184.091.955,79	12,35
C. VALENCIANA	83.590.638,56	68.354.837,30	151.945.475,86	10,19
EXTREMADURA	27.699.244,41	20.706.128,78	48.405.373,19	3,25
GALICIA	87.262.604,82	58.198.599,15	145.461.203,97	9,76
MADRID	65.482.114,97	49.351.577,01	114.833.691,98	7,70
MURCIA	23.064.739,49	27.528.056,20	50.592.795,69	3,39
NAVARRA	5.433.818,05	3.129.871,14	8.563.689,19	0,57
PAÍS VASCO	14.772.063,04	20.865.803,39	35.637.866,43	2,39
LA RIOJA	3.216.125,08	2.746.557,84	5.962.682,92	0,40
CEUTA	2.893.732,02	3.156.891,98	6.050.624,00	0,41
MELILLA	4.292.196,77	4.599.584,42	8.891.781,19	0,60
TOTAL ESTADO	795.774.021,63	695.130.261,88	1.490.904.283,51	100,00

DISTRIBUCIÓN PORCENTUAL POR COMUNIDADES AUTÓNOMAS

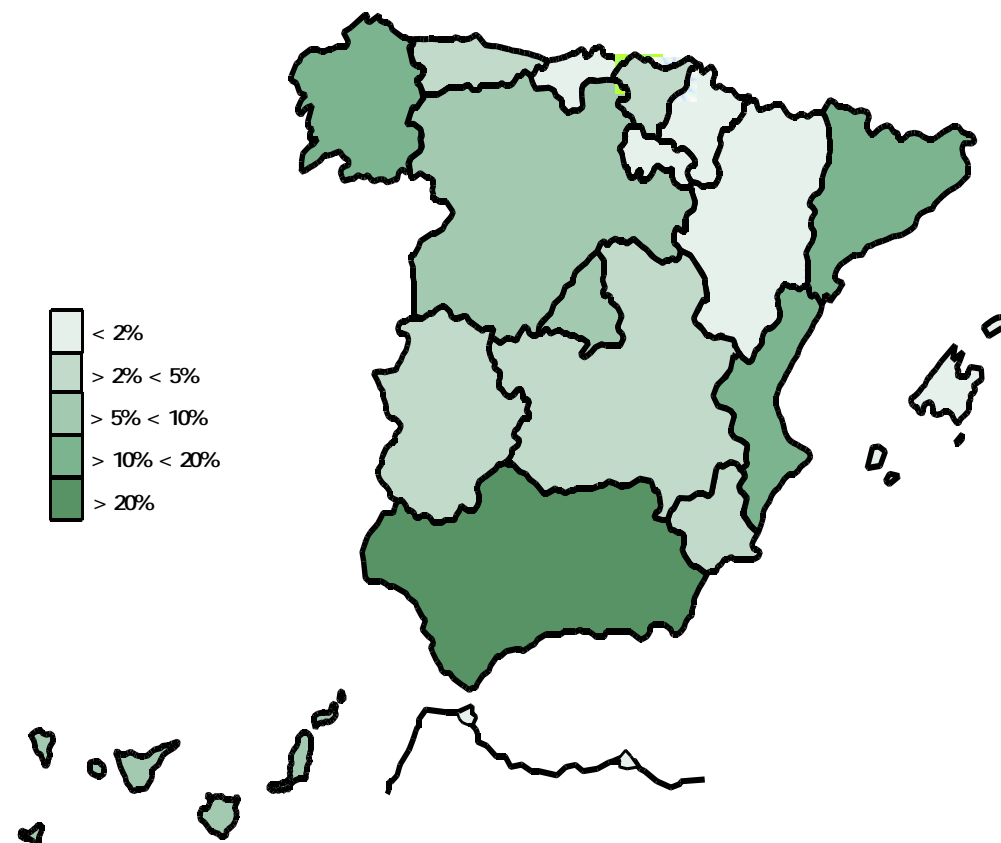
 *El pago es efectuado por la Tesorería General de la Seguridad Social, excepto Navarra y el País Vasco cuyas fuentes son el Dpt^o. de Políticas Sociales y Consumo y el Dpt^o. de Empleo y Políticas Sociales, respectivamente.

PNCs DE LA SEGURIDAD SOCIAL: ALTAS, BAJAS Y OSCILACIONES EN NÓMINA DE AGOSTO DE 2013

ÁMBITO GEOGRÁFICO	PNC DE JUBILACIÓN			PNC DE INVALIDEZ			TOTAL PNCs		
	ALTAS	BAJAS	OSCILACIONES	ALTAS	BAJAS	OSCILACIONES	ALTAS	BAJAS	OSCILACIONES
ANDALUCÍA	508	552	-44	460	314	146	968	866	102
ARAGÓN	53	53	0	33	22	11	86	75	11
ASTURIAS	43	47	-4	43	35	8	86	82	4
ILLES BALEARS	47	118	-71	23	95	-72	70	213	-143
CANARIAS	169	188	-19	137	87	50	306	275	31
CANTABRIA	20	22	-2	24	25	-1	44	47	-3
CASTILLA Y LEÓN	88	129	-41	75	106	-31	163	235	-72
CASTILLA-LA MANCHA	71	156	-85	118	122	-4	189	278	-89
CATALUNYA	133	208	-75	163	118	45	296	326	-30
C. VALENCIANA	213	115	98	200	109	91	413	224	189
EXTREMADURA	136	85	51	82	31	51	218	116	102
GALICIA	136	217	-81	108	110	-2	244	327	-83
MADRID	164	141	23	177	108	69	341	249	92
MURCIA	66	123	-57	53	125	-72	119	248	-129
NAVARRA	-	-	-	-	-	-	-	-	-
PAÍS VASCO	-	-	-	-	-	-	-	-	-
LA RIOJA	6	6	0	11	8	3	17	14	3
CEUTA	10	8	2	11	4	7	21	12	9
MELILLA	9	14	-5	58	10	48	67	24	43
TOTAL ESTADO	1.872	2.182	-310	1.776	1.429	347	3.648	3.611	37

1) No se dispone del movimiento de beneficiarios en nómina de las comunidades de Navarra y el País Vasco

PNCs DE LA SEGURIDAD SOCIAL: ACUMULADO DE ALTAS, BAJAS Y OSCILACIONES EN NÓMINA AÑO 2013 (1)

ÁMBITO GEOGRÁFICO	PNC DE JUBILACIÓN			PNC DE INVALIDEZ			TOTAL PNCs		
	ALTAS	BAJAS	OSCILACIONES	ALTAS	BAJAS	OSCILACIONES	ALTAS	BAJAS	OSCILACIONES
ANDALUCÍA	3.570	4.516	-946	3.198	2.241	957	6.768	6.757	11
ARAGÓN	408	466	-58	242	221	21	650	687	-37
ASTURIAS	267	356	-89	315	241	74	582	597	-15
ILLES BALEARS	470	536	-66	388	409	-21	858	945	-87
CANARIAS	1.300	1.527	-227	1.129	757	372	2.429	2.284	145
CANTABRIA	183	202	-19	240	162	78	423	364	59
CASTILLA Y LEÓN	815	1.043	-228	777	646	131	1.592	1.689	-97
CASTILLA-LA MANCHA	625	839	-214	792	559	233	1.417	1.398	19
CATALUNYA	1.271	1.926	-655	1.668	1.048	620	2.939	2.974	-35
C. VALENCIANA	1.583	1.465	118	1.396	1.063	333	2.979	2.528	451
EXTREMADURA	621	793	-172	425	355	70	1.046	1.148	-102
GALICIA	1.197	1.978	-781	984	799	185	2.181	2.777	-596
MADRID	1.418	1.213	205	1.314	745	569	2.732	1.958	774
MURCIA	477	472	5	564	402	162	1.041	874	167
NAVARRA	-	-	-	-	-	-	-	-	-
PAÍS VASCO	-	-	-	-	-	-	-	-	-
LA RIOJA	93	67	26	83	54	29	176	121	55
CEUTA	53	70	-17	115	62	53	168	132	36
MELILLA	68	93	-25	200	166	34	268	259	9
TOTAL ESTADO	14.419	17.562	-3.143	13.830	9.930	3.900	28.249	27.492	757

1) No se dispone del movimiento de beneficiarios en nómina de las comunidades de Navarra y el País Vasco

EVOLUCIÓN IMPORTES MEDIOS PENSIONES NO CONTRIBUTIVAS

	PNC DE JUBILACIÓN								PNC DE INVALIDEZ							
	2006	2007	2008	2009	2010	2011	2012	2013	2006	2007	2008	2009	2010	2011	2012	2013
ENERO	283,55	289,48	316,06	315,68	319,21	334,45	350,01	349,88	326,58	330,27	357,42	356,26	358,94	376,34	394,88	398,04
FEBRERO	276,67	287,68	306,99	314,80	319,85	329,22	338,85	350,34	317,92	330,18	346,63	356,11	362,33	348,08	381,74	391,44
MARZO	281,50	292,29	308,60	316,40	321,93	331,20	342,74	353,56	325,32	333,75	350,57	359,76	367,34	375,52	385,50	396,97
ABRIL	279,64	291,04	307,89	316,18	322,42	331,82	343,49	353,26	319,43	333,82	349,65	360,88	366,96	375,89	387,02	397,53
MAYO	278,58	290,65	308,81	316,90	321,34	330,75	341,05	353,36	318,53	330,07	350,72	360,91	365,57	373,05	383,65	395,99
JUNIO*	547,74	573,54	606,10	622,25	631,82	648,46	671,49	690,19	623,93	649,27	682,74	700,98	708,92	725,87	751,77	771,20
JULIO	280,44	293,68	309,63	318,42	323,56	334,13	346,58	354,78	325,10	335,30	352,90	362,57	342,22	376,05	388,40	398,36
AGOSTO	278,39	292,39	308,47	317,63	322,35	331,09	343,99	354,66	318,56	334,34	349,40	362,41	364,72	372,59	383,67	397,20
SETIEMBRE	276,56	290,13	306,73	315,78	320,22	329,58	340,69		316,98	326,75	346,52	356,45	361,22	369,25	379,37	
OCTUBRE	278,59	292,54	307,90	316,66	322,13	334,63	348,10		320,11	332,91	351,26	360,72	363,26	375,30	386,74	
NOVIEMBRE*	549,80	577,12	609,10	625,29	635,57	654,13	678,81		624,16	650,38	685,55	704,05	669,36	733,14	750,59	
DICIEMBRE	281,19	295,54	311,70	320,33	327,85	335,44	349,13		323,01	336,53	355,65	366,72	369,24	379,51	390,41	
IMPORTE MEDIO	278,05	290,43	307,71	315,45	320,59	330,35	342,50	351,11	318,55	330,26	348,50	357,70	357,15	370,04	383,12	394,08
IMP. MENSUAL																
ESTABLECIDO	301,55	312,43	328,44	336,33	339,70	347,60	357,70	364,90	301,55	312,43	328,44	336,33	339,70	347,60	357,70	364,90
Con comp. 50% T. P. (1)	-	-	-	-	-	-	-	-	452,33	468,65	492,66	504,50	509,55	521,40	536,55	547,35
MÍNIMO 25%	75,39	78,11	82,11	84,08	84,93	86,90	89,43	91,23	75,39	78,11	82,11	84,08	84,93	86,90	89,43	91,23
Δ INTERANUAL	4,40%	3,60%	5,10%	2,40%	1,00%	2,30%	2,90%	2,00%	4,40%	3,60%	5,10%	2,40%	1,00%	2,30%	2,90%	2,00%

(*) Junto a la mensualidad se abona una paga extra, por lo que la media se calcula sobre 14 pagas.

(1) En la PNC de Invalidez, la cuantía se incrementa en un 50% en los casos en que el beneficiario necesite el concurso de una tercera persona.

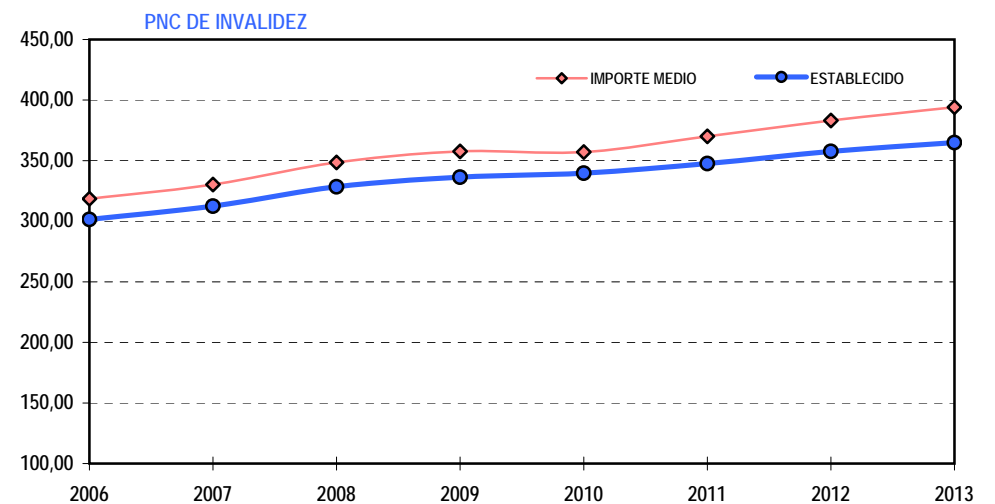
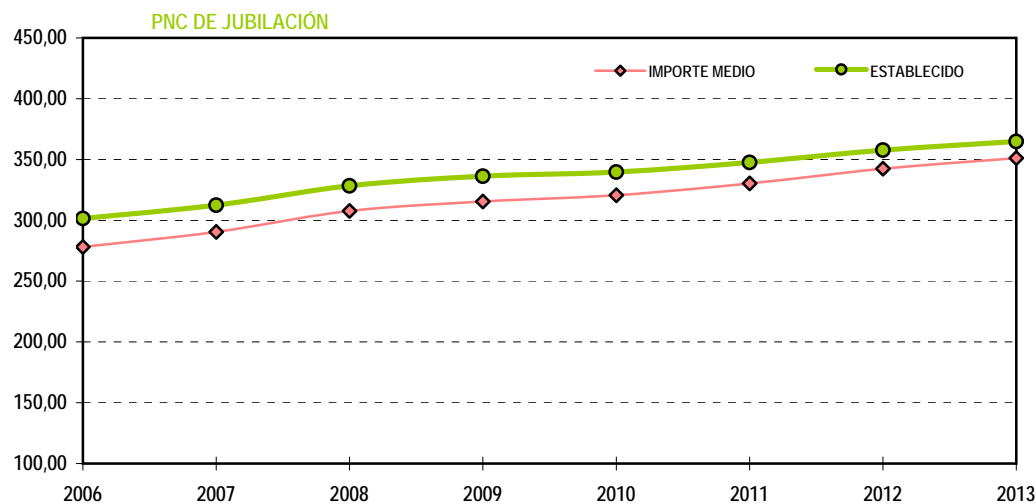

1b PNC DE JUBILACIÓN: DATOS DE LA GESTIÓN MENSUAL Y ANUAL

R.D.L. 1/1994, DE 20 DE JUNIO; T. REF. LGSS PNCs DE LA SEGURIDAD SOCIAL

JUBILACIÓN

		Entrada	Resueltas	% R./E.	Aprobadas	% A./R.	No Aprob.	Pendientes
G E S T I O N	2006	27.343	28.315	103,55%	17.751	62,69%	10.564	5.047
	2007	25.186	24.709	98,11%	15.505	62,75%	9.204	5.524
	2008	27.308	27.364	100,21%	16.564	60,53%	10.800	5.468
	2009	27.264	27.164	99,63%	16.742	60,98%	10.422	5.568
	2010	27.201	25.670	94,37%	16.574	64,57%	9.096	7.099
	2011	27.062	27.302	100,89%	17.751	65,02%	9.551	6.859
	2012	25.959	25.498	98,22%	17.078	66,98%	8.420	7.320
M E N S U A L E S *	2006	2.279	2.360		1.479		880	5.047
	2007	2.099	2.059		1.292		767	5.524
	2008	2.276	2.280		1.380		900	5.468
	2009	2.272	2.264		1.395		869	5.568
	2010	2.267	2.139		1.381		758	7.099
	2011	2.255	2.275		1.479		796	6.859
	2012	2.163	2.125		1.423		702	7.320
2013								
	I	2.539	1.812	71,37%	1.137	62,75%	675	8.047
	II	2.598	2.630	101,23%	1.859	70,68%	771	8.015
	III	2.327	2.519	108,25%	1.832	72,73%	687	7.823
	IV	2.541	2.297	90,40%	1.632	71,05%	665	8.067
	V	2.668	2.331	87,37%	1.637	70,23%	694	8.404
	VI	2.364	2.359	99,79%	1.655	70,16%	704	8.409
	VII	1.973	1.961	99,39%	1.414	72,11%	547	8.421
	VIII	2.117	1.655	78,18%	1.197	72,33%	458	8.883
	IX							
	X							
	XI							
	XII							
		19.127	17.564	91,83%	12.363	70,39%	5.201	8.883

* Pendientes reales

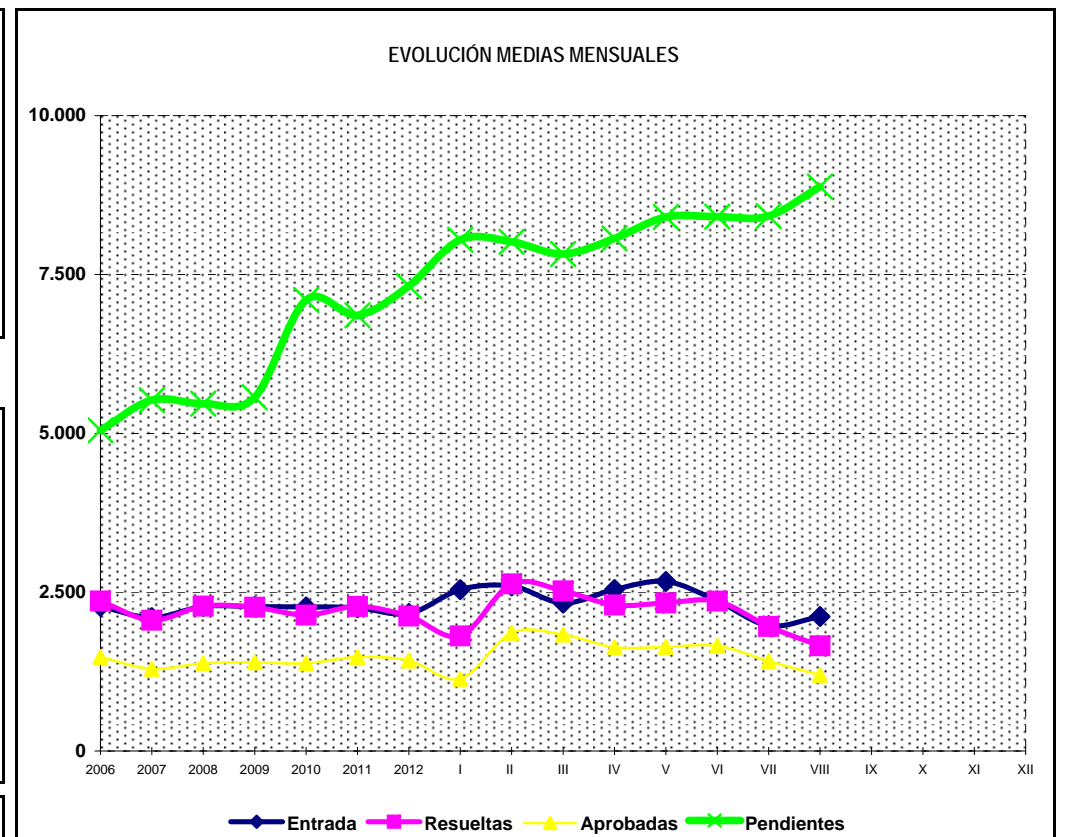
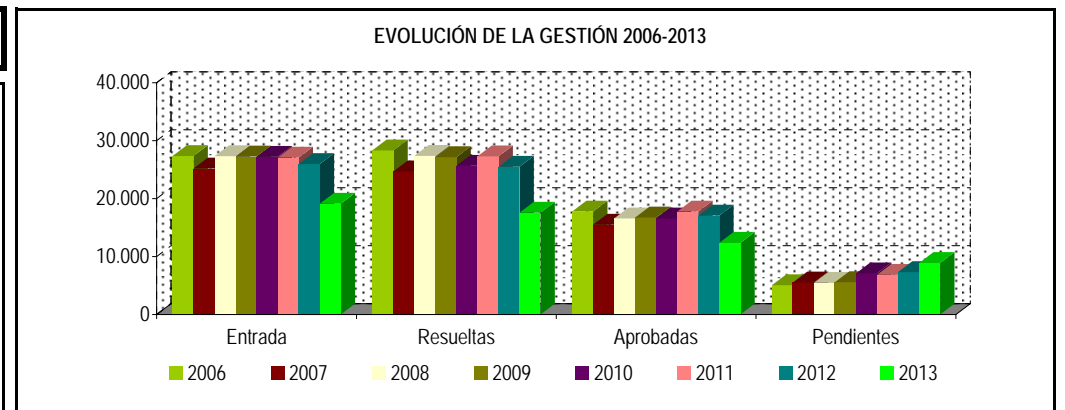

PENSIÓN NO CONTRIBUTIVA DE JUBILACIÓN

DATOS DE GESTIÓN CORRESPONDIENTES AL MES DE AGOSTO DE 2013

CC.AA. Y/O PROVINCIAS	PTES. MES ANTERIOR	SOLICITUDES PRESENTADAS					A RESOLV. MES	SOLICITUDES RESUELTAS									PTES. FIN MES
		PRESENTADAS						APROBADAS					NO APROBADAS		TOTAL		
		NUEVAS	LISMI	PAS	INSS	TOTAL		NUEVAS	LISMI	PAS	INSS	TOTAL	DNG	CAD-DES			
ANDALUCÍA	1.242	394	0	4	0	398	1.640	212	0	1	0	213	63	15	291	1.349	
ALMERÍA	33	29	0	0	0	29	62	18	0	0	0	18	5	4	27	35	
CÁDIZ	136	69	0	1	0	70	206	58	0	0	0	58	9	2	69	137	
CÓRDOBA	45	45	0	1	0	46	91	9	0	0	0	9	0	0	9	82	
GRANADA	55	45	0	0	0	45	100	11	0	0	0	11	5	1	17	83	
HUELVA	28	17	0	2	0	19	47	10	0	1	0	11	1	1	13	34	
JAÉN	24	19	0	0	0	19	43	14	0	0	0	14	2	0	16	27	
MÁLAGA	192	71	0	0	0	71	263	77	0	0	0	77	25	3	105	158	
SEVILLA	729	99	0	0	0	99	828	15	0	0	0	15	16	4	35	793	
ARAGÓN	48	69	0	1	0	70	118	39	0	0	0	39	24	5	68	50	
HUESCA	12	6	0	1	0	7	19	6	0	0	0	6	3	0	9	10	
TERUEL	6	1	0	0	0	1	7	3	0	0	0	3	1	1	5	2	
ZARAGOZA	30	62	0	0	0	62	92	30	0	0	0	30	20	4	54	38	
ASTURIAS	152	31	0	0	4	35	187	32	0	0	0	32	12	0	44	143	
ILLES BALEARS	121	65	0	0	0	65	186	44	0	0	0	44	9	4	57	129	
CANARIAS	1.327	97	1	2	0	100	1.427	92	0	1	0	93	17	10	120	1.307	
LAS PALMAS	712	23	0	0	0	23	735	63	0	1	0	64	12	1	77	658	
S.C. TENERIFE	615	74	1	2	0	77	692	29	0	0	0	29	5	9	43	649	
CANTABRIA	73	21	0	0	0	21	94	42	0	0	0	42	1	0	43	51	
CASTILLA Y LEÓN	247	93	0	0	0	93	340	98	2	0	0	100	25	21	146	194	
ÁVILA	5	12	0	0	0	12	17	10	0	0	0	10	3	1	14	3	
BURGOS	60	5	0	0	0	5	65	12	1	0	0	13	4	16	33	32	
LEÓN	40	13	0	0	0	13	53	17	0	0	0	17	7	2	26	27	
PALENCIA	22	10	0	0	0	10	32	19	0	0	0	19	2	1	22	10	
SALAMANCA	56	17	0	0	0	17	73	15	1	0	0	16	7	0	23	50	
SEGOVIA	9	11	0	0	0	11	20	9	0	0	0	9	1	1	11	9	
SORIA	2	0	0	0	0	0	2	1	0	0	0	1	0	0	1	1	
VALLADOLID	30	18	0	0	0	18	48	7	0	0	0	7	1	0	8	40	
ZAMORA	23	7	0	0	0	7	30	8	0	0	0	8	0	0	8	22	
CASTILLA-LA MANCHA	440	85	0	1	0	86	526	56	0	1	0	57	13	10	80	446	
ALBACETE	42	14	0	1	0	15	57	20	0	0	0	20	5	3	28	29	
CIUDAD REAL	4	21	0	0	0	21	25	14	0	0	0	14	3	3	20	5	
CUENCA	3	5	0	0	0	5	8	4	0	1	0	5	0	1	6	2	
GUADALAJARA	11	6	0	0	0	6	17	6	0	0	0	6	3	1	10	7	
TOLEDO	380	39	0	0	0	39	419	12	0	0	0	12	2	2	16	403	

(Continúa al dorso)

CC.AA. Y/O PROVINCIAS	PTES. MES ANTERIOR	SOLICITUDES PRESENTADAS					A RESOLV. MES	SOLICITUDES RESUELTAS									PTES. FIN MES
		NUEVAS	LISMI	PAS	INSS	TOTAL		APROBADAS					NO APROBADAS		TOTAL		
								NUEVAS	LISMI	PAS	INSS	TOTAL	DNG	CAD-DES			
CATALUNYA	2.891	266	0	0	0	266	3.157	91	1	0	1	93	80	12	185	2.972	
BARCELONA	2.154	191	0	0	0	191	2.345	70	0	0	1	71	58	7	136	2.209	
GIRONA	246	21	0	0	0	21	267	11	1	0	0	12	8	0	20	247	
LLEIDA	157	20	0	0	0	20	177	4	0	0	0	4	5	3	12	165	
TARRAGONA	334	34	0	0	0	34	368	6	0	0	0	6	9	2	17	351	
COMUNIDAD VALENCIANA	627	314	1	2	0	317	944	113	1	1	0	115	16	8	139	805	
ALICANTE	268	225	1	2	0	228	496	73	1	1	0	75	1	1	77	419	
CASTELLÓN	44	9	0	0	0	9	53	13	0	0	0	13	2	0	15	38	
VALENCIA	315	80	0	0	0	80	395	27	0	0	0	27	13	7	47	348	
EXTREMADURA	14	138	0	0	0	138	152	122	0	5	0	127	5	1	133	19	
BADAJOS	4	95	0	0	0	95	99	84	0	5	0	89	3	0	92	7	
CÁCERES	10	43	0	0	0	43	53	38	0	0	0	38	2	1	41	12	
GALICIA	602	126	0	0	0	126	728	101	1	0	0	102	44	2	148	580	
A CORUÑA	331	55	0	0	0	55	386	57	0	0	0	57	24	2	83	303	
LUGO	34	9	0	0	0	9	43	19	0	0	0	19	5	0	24	19	
OURENSE	66	28	0	0	0	28	94	16	1	0	0	17	8	0	25	69	
PONTEVEDRA	171	34	0	0	0	34	205	9	0	0	0	9	7	0	16	189	
MADRID	349	270	1	0	0	271	620	79	1	0	0	80	30	10	120	500	
MURCIA	143	50	0	0	2	52	195	0	0	0	0	0	0	0	0	195	
NAVARRA	26	21	0	0	0	21	47	15	1	0	1	17	17	0	34	13	
PAÍS VASCO	65	40	0	2	0	42	107	38	0	1	0	39	1	0	40	67	
ARABA/ÁLAVA	6	0	0	0	0	0	6	6	0	0	0	6	0	0	6	0	
GIPUZKOA	16	9	0	0	0	9	25	12	0	0	0	12	0	0	12	13	
BIZKAIA	43	31	0	2	0	33	76	20	0	1	0	21	1	0	22	54	
LA RIOJA	11	6	0	0	0	6	17	4	0	0	0	4	2	1	7	10	
CEUTA	26	7	0	0	0	7	33	0	0	0	0	0	0	0	0	33	
MELILLA	17	3	0	0	0	3	20	0	0	0	0	0	0	0	0	20	

TOTAL ESTADO	8.421	2.096	3	12	6	2.117	10.538	1.178	7	10	2	1.197	359	99	1.655	8.883
--------------	-------	-------	---	----	---	-------	--------	-------	---	----	---	-------	-----	----	-------	-------

PENSIÓN NO CONTRIBUTIVA DE JUBILACIÓN

CAUSAS DE DENEGACIÓN CORRESPONDIENTES AL MES DE AGOSTO DE 2013

CC.AA. Y/O PROVINCIAS	EDAD	RESIDENCIA LEGAL	RECURSOS		PRESTACIÓN INCOMPATIBLE	SIN DESGLOSAR	TOTAL CAUSAS DE DENEGACIÓN
			ECONÓMICOS				
			PERSONALES	U.E.C.			
ANDALUCÍA	19	11	9	24	0	0	63
ALMERÍA	0	3	0	2	0	0	5
CÁDIZ	4	1	2	2	0	0	9
CÓRDOBA	0	0	0	0	0	0	0
GRANADA	3	1	0	1	0	0	5
HUELVA	0	0	0	1	0	0	1
JAÉN	0	0	0	2	0	0	2
MÁLAGA	7	5	5	8	0	0	25
SEVILLA	5	1	2	8	0	0	16
ARAGÓN	0	6	9	9	0	0	24
HUESCA	0	0	0	3	0	0	3
TERUEL	0	1	0	0	0	0	1
ZARAGOZA	0	5	9	6	0	0	20
ASTURIAS	0	1	3	8	0	0	12
ILLES BALEARS	2	1	2	4	0	0	9
CANARIAS	4	2	5	6	0	0	17
LAS PALMAS	2	1	3	6	0	0	12
S.C. TENERIFE	2	1	2	0	0	0	5
CANTABRIA	0	0	1	0	0	0	1
CASTILLA Y LEÓN	0	4	6	14	1	0	25
ÁVILA	0	0	1	2	0	0	3
BURGOS	0	2	0	2	0	0	4
LEÓN	0	1	2	4	0	0	7
PALENCIA	0	0	0	2	0	0	2
SALAMANCA	0	1	2	3	1	0	7
SEGOVIA	0	0	0	1	0	0	1
SORIA	0	0	0	0	0	0	0
VALLADOLID	0	0	1	0	0	0	1
ZAMORA	0	0	0	0	0	0	0
CASTILLA-LA MANCHA	0	2	3	8	0	0	13
ALBACETE	0	1	0	4	0	0	5
CIUDAD REAL	0	0	2	1	0	0	3
CUENCA	0	0	0	0	0	0	0
GUADALAJARA	0	0	1	2	0	0	3
TOLEDO	0	1	0	1	0	0	2

(Continúa al dorso)

CC.AA. Y/O PROVINCIAS	EDAD	RESIDENCIA LEGAL	RECURSOS ECONÓMICOS		PRESTACIÓN INCOMPATIBLE	SIN DESGLOSAR	TOTAL CAUSAS DE DENEGACIÓN
			PERSONALES	U.E.C.			
CATALUNYA	0	11	19	45	5	0	80
BARCELONA	0	6	16	32	4	0	58
GIRONA	0	2	1	4	1	0	8
LLEIDA	0	0	2	3	0	0	5
TARRAGONA	0	3	0	6	0	0	9
COMUNIDAD VALENCIANA	1	3	4	8	0	0	16
ALICANTE	0	1	0	0	0	0	1
CASTELLÓN	0	0	1	1	0	0	2
VALENCIA	1	2	3	7	0	0	13
EXTREMADURA	0	0	2	3	0	0	5
BADAJOS	0	0	1	2	0	0	3
CÁCERES	0	0	1	1	0	0	2
GALICIA	1	2	13	27	1	0	44
A CORUÑA	0	2	6	15	1	0	24
LUGO	1	0	2	2	0	0	5
OURENSE	0	0	4	4	0	0	8
PONTEVEDRA	0	0	1	6	0	0	7
MADRID	0	7	8	15	0	0	30
MURCIA	0	0	0	0	0	0	0
NAVARRA	0	4	1	12	0	0	17
PAÍS VASCO	0	0	0	1	0	0	1
ARABA/ÁLAVA	0	0	0	0	0	0	0
GIPUZKOA	0	0	0	0	0	0	0
BIZKAIA	0	0	0	1	0	0	1
LA RIOJA	0	1	0	1	0	0	2
CEUTA	0	0	0	0	0	0	0
MELILLA	0	0	0	0	0	0	0
TOTAL ESTADO	27	55	85	185	7	0	359

PENSIÓN NO CONTRIBUTIVA DE JUBILACIÓN

DATOS ACUMULADOS DE GESTIÓN CORRESPONDIENTES AL AÑO 2013 HASTA AGOSTO

CC.AA. Y/O PROVINCIAS	PTES. AÑO ANTERIOR	SOLICITUDES PRESENTADAS					A RESOLV. AÑO	SOLICITUDES RESUELTAS									PTES. FINAL
		NUEVAS	LISMI	PAS	INSS	TOTAL		APROBADAS					NO APROBADAS		TOTAL		
								NUEVAS	LISMI	PAS	INSS	TOTAL	DNG	CAD-DES			
ANDALUCÍA	1.198	3.979	8	25	0	4.012	5.210	2.951	0	51	0	3.002	649	210	3.861	1.349	
ALMERÍA	26	296	1	0	0	297	323	207	0	1	0	208	63	17	288	35	
CÁDIZ	273	531	0	7	0	538	811	556	0	14	0	570	75	29	674	137	
CÓRDOBA	76	368	2	8	0	378	454	297	0	9	0	306	45	21	372	82	
GRANADA	52	327	0	1	0	328	380	205	0	1	0	206	72	19	297	83	
HUELVA	21	233	1	4	0	238	259	170	0	3	0	173	37	15	225	34	
JAÉN	21	194	1	0	0	195	216	150	0	6	0	156	23	10	189	27	
MÁLAGA	118	897	3	4	0	904	1.022	678	0	4	0	682	129	53	864	158	
SEVILLA	611	1.133	0	1	0	1.134	1.745	688	0	13	0	701	205	46	952	793	
ARAGÓN	48	430	56	1	0	487	535	353	0	0	0	353	108	24	485	50	
HUESCA	11	76	1	1	0	78	89	61	0	0	0	61	15	3	79	10	
TERUEL	7	31	0	0	0	31	38	27	0	0	0	27	5	4	36	2	
ZARAGOZA	30	323	55	0	0	378	408	265	0	0	0	265	88	17	370	38	
ASTURIAS	106	375	2	0	19	396	502	226	3	1	14	244	99	16	359	143	
ILLES BALEARS	61	500	0	0	0	500	561	313	1	1	0	315	95	22	432	129	
CANARIAS	1.451	1.302	2	22	0	1.326	2.777	1.055	1	18	0	1.074	293	103	1.470	1.307	
LAS PALMAS	786	639	0	13	0	652	1.438	541	0	10	0	551	174	55	780	658	
S.C. TENERIFE	665	663	2	9	0	674	1.339	514	1	8	0	523	119	48	690	649	
CANTABRIA	29	244	0	0	0	244	273	194	1	0	0	195	27	0	222	51	
CASTILLA Y LEÓN	210	995	5	1	0	1.001	1.211	745	10	2	0	757	184	76	1.017	194	
ÁVILA	4	88	0	0	0	88	92	64	0	0	0	64	23	2	89	3	
BURGOS	43	121	2	0	0	123	166	72	2	0	0	74	26	34	134	32	
LEÓN	14	163	0	0	0	163	177	103	2	1	0	106	34	10	150	27	
PALENCIA	10	86	0	0	0	86	96	71	0	0	0	71	12	3	86	10	
SALAMANCA	23	190	1	0	0	191	214	118	3	0	0	121	36	7	164	50	
SEGOVIA	29	52	0	0	0	52	81	48	0	0	0	48	17	7	72	9	
SORIA	6	17	2	1	0	20	26	20	2	1	0	23	1	1	25	1	
VALLADOLID	46	184	0	0	0	184	230	161	0	0	0	161	22	7	190	40	
ZAMORA	35	94	0	0	0	94	129	88	1	0	0	89	13	5	107	22	
CASTILLA-LA MANCHA	353	836	1	4	0	841	1.194	495	2	7	0	504	179	65	748	446	
ALBACETE	26	169	1	2	0	172	198	116	1	0	0	117	37	15	169	29	
CIUDAD REAL	0	193	0	0	0	193	193	126	0	4	0	130	37	21	188	5	
CUENCA	16	92	0	1	0	93	109	76	1	2	0	79	23	5	107	2	
GUADALAJARA	13	76	0	1	0	77	90	54	0	1	0	55	22	6	83	7	
TOLEDO	298	306	0	0	0	306	604	123	0	0	0	123	60	18	201	403	

(Continúa al dorso)

CC.AA. Y/O PROVINCIAS	PTES. AÑO ANTERIOR	SOLICITUDES PRESENTADAS					A RESOLV. AÑO	SOLICITUDES RESUELTAS									PTES. FINAL
		NUEVAS	LISMI	PAS	INSS	TOTAL		APROBADAS					NO APROBADAS		TOTAL		
								NUEVAS	LISMI	PAS	INSS	TOTAL	DNG	CAD-DES			
CATALUNYA	2.087	2.490	3	3	16	2.512	4.599	775	3	0	3	781	463	383	1.627	2.972	
BARCELONA	1.488	1.887	1	0	13	1.901	3.389	567	2	0	3	572	338	270	1.180	2.209	
GIRONA	206	203	1	0	0	204	410	89	1	0	0	90	41	32	163	247	
LLEIDA	130	134	0	1	1	136	266	47	0	0	0	47	26	28	101	165	
TARRAGONA	263	266	1	2	2	271	534	72	0	0	0	72	58	53	183	351	
COMUNIDAD VALENCIANA	542	2.208	7	11	0	2.226	2.768	1.367	7	12	1	1.387	463	113	1.963	805	
ALICANTE	198	1.006	5	8	0	1.019	1.217	555	4	6	1	566	187	45	798	419	
CASTELLÓN	44	164	1	0	0	165	209	134	1	0	0	135	31	5	171	38	
VALENCIA	300	1.038	1	3	0	1.042	1.342	678	2	6	0	686	245	63	994	348	
EXTREMADURA	24	561	2	4	1	568	592	462	4	9	0	475	76	22	573	19	
BADAJOZ	7	380	0	4	1	385	392	311	3	9	0	323	48	14	385	7	
CÁCERES	17	181	2	0	0	183	200	151	1	0	0	152	28	8	188	12	
GALICIA	424	1.575	2	0	0	1.577	2.001	1.010	3	0	0	1.013	335	73	1.421	580	
A CORUÑA	299	651	0	0	0	651	950	465	1	0	0	466	153	28	647	303	
LUGO	5	149	1	0	0	150	155	110	1	0	0	111	19	6	136	19	
OURENSE	54	175	0	0	0	175	229	125	1	0	0	126	32	2	160	69	
PONTEVEDRA	66	600	1	0	0	601	667	310	0	0	0	310	131	37	478	189	
MADRID	491	1.964	6	18	0	1.988	2.479	1.212	6	18	0	1.236	536	207	1.979	500	
MURCIA	177	568	9	1	2	580	757	382	4	4	0	390	137	35	562	195	
NAVARRA	2	184	1	0	16	201	203	97	9	0	16	122	60	8	190	13	
PAÍS VASCO	67	432	1	2	0	435	502	349	1	1	0	351	74	10	435	67	
ARABA/ÁLAVA	1	58	1	0	0	59	60	57	1	0	0	58	2	0	60	0	
GIPUZKOA	21	84	0	0	0	84	105	80	0	0	0	80	12	0	92	13	
BIZKAIA	45	290	0	2	0	292	337	212	0	1	0	213	60	10	283	54	
LA RIOJA	24	84	0	0	0	84	108	75	9	0	0	84	12	2	98	10	
CEUTA	18	78	0	0	0	78	96	35	0	1	0	36	11	16	63	33	
MELILLA	8	68	3	0	0	71	79	42	1	1	0	44	14	1	59	20	

TOTAL ESTADO	7.320	18.873	108	92	54	19.127	26.447	12.138	65	126	34	12.363	3.815	1.386	17.564	8.883
--------------	-------	--------	-----	----	----	--------	--------	--------	----	-----	----	--------	-------	-------	--------	-------

PENSIÓN NO CONTRIBUTIVA DE JUBILACIÓN

CAUSAS DE DENEGACIÓN ACUMULADAS CORRESPONDIENTES AL AÑO 2013 HASTA AGOSTO

CC.AA. Y/O PROVINCIAS	EDAD	RESIDENCIA LEGAL	RECURSOS		PRESTACIÓN INCOMPATIBLE	SIN DESGLOSAR	TOTAL CAUSAS DE DENEGACIÓN
			ECONÓMICOS				
			PERSONALES	U.E.C.			
ANDALUCÍA	104	139	143	261	2	0	649
ALMERÍA	11	22	6	24	0	0	63
CÁDIZ	14	9	20	32	0	0	75
CÓRDOBA	5	8	12	20	0	0	45
GRANADA	15	16	15	25	1	0	72
HUELVA	9	4	12	12	0	0	37
JAÉN	6	1	6	10	0	0	23
MÁLAGA	13	42	23	50	1	0	129
SEVILLA	31	37	49	88	0	0	205
ARAGÓN	4	13	32	41	18	0	108
HUESCA	1	0	1	13	0	0	15
TERUEL	0	2	1	2	0	0	5
ZARAGOZA	3	11	30	26	18	0	88
ASTURIAS	8	7	42	41	1	0	99
ILLES BALEARS	10	39	13	33	0	0	95
CANARIAS	23	94	86	90	0	0	293
LAS PALMAS	12	51	50	61	0	0	174
S.C. TENERIFE	11	43	36	29	0	0	119
CANTABRIA	1	3	12	11	0	0	27
CASTILLA Y LEÓN	12	38	42	89	3	0	184
ÁVILA	1	6	5	11	0	0	23
BURGOS	4	11	3	8	0	0	26
LEÓN	1	6	10	17	0	0	34
PALENCIA	0	2	0	8	2	0	12
SALAMANCA	1	8	11	15	1	0	36
SEGOVIA	4	4	4	5	0	0	17
SORIA	0	0	0	1	0	0	1
VALLADOLID	1	0	6	15	0	0	22
ZAMORA	0	1	3	9	0	0	13
CASTILLA-LA MANCHA	14	28	28	109	0	0	179
ALBACETE	1	5	3	28	0	0	37
CIUDAD REAL	2	4	10	21	0	0	37
CUENCA	2	2	3	16	0	0	23
GUADALAJARA	0	3	4	15	0	0	22
TOLEDO	9	14	8	29	0	0	60

(Continúa al dorso)

CC.AA. Y/O PROVINCIAS	EDAD	RESIDENCIA LEGAL	RECURSOS ECONÓMICOS		PRESTACIÓN INCOMPATIBLE	SIN DESGLOSAR	TOTAL CAUSAS DE DENEGACIÓN
			PERSONALES	U.E.C.			
CATALUNYA	31	57	90	233	52	0	463
BARCELONA	21	44	71	166	36	0	338
GIRONA	6	5	5	19	6	0	41
LLEIDA	1	0	5	18	2	0	26
TARRAGONA	3	8	9	30	8	0	58
COMUNIDAD VALENCIANA	32	83	83	260	5	0	463
ALICANTE	14	31	35	104	3	0	187
CASTELLÓN	4	4	8	15	0	0	31
VALENCIA	14	48	40	141	2	0	245
EXTREMADURA	3	7	13	53	0	0	76
BADAJOS	3	3	8	34	0	0	48
CÁCERES	0	4	5	19	0	0	28
GALICIA	9	33	80	210	3	0	335
A CORUÑA	6	15	29	100	3	0	153
LUGO	2	0	4	13	0	0	19
OURENSE	0	6	6	20	0	0	32
PONTEVEDRA	1	12	41	77	0	0	131
MADRID	43	151	133	209	0	0	536
MURCIA	3	44	26	64	0	0	137
NAVARRA	0	14	12	34	0	0	60
PAÍS VASCO	3	17	19	33	2	0	74
ARABA/ÁLAVA	0	0	0	2	0	0	2
GIPUZKOA	0	3	3	6	0	0	12
BIZKAIA	3	14	16	25	2	0	60
LA RIOJA	0	7	3	2	0	0	12
CEUTA	1	3	1	6	0	0	11
MELILLA	2	8	1	3	0	0	14
TOTAL ESTADO	303	785	859	1.782	86	0	3.815

1c PNC DE INVALIDEZ: DATOS DE LA GESTIÓN MENSUAL Y ANUAL

R.D.L. 1/1994, DE 20 DE JUNIO; T. REF. LGSS PNCs DE LA SEGURIDAD SOCIAL

INVALIDEZ

		Entrada	Resueltas	% R./E.	Aprobadas	% A./R.	No Aprob.	Pendientes
G E S T I O N	2006	31.036	32.329	104,17%	16.511	51,07%	15.818	11.655
	2007	28.067	28.189	100,43%	14.743	52,30%	13.446	11.533
	2008	28.808	27.649	95,98%	14.414	52,13%	13.235	12.692
	2009	30.605	29.839	97,50%	15.351	51,45%	14.488	13.458
	2010	29.052	28.919	99,54%	14.876	51,44%	14.043	13.591
	2011	28.359	29.155	102,81%	15.525	53,25%	13.630	12.795
	2012	26.897	26.954	100,21%	15.162	56,25%	11.792	12.738
M E N S U A L E S *	2006	2.586	2.694		1.376		1.318	11.655
	2007	2.339	2.349		1.229		1.121	11.533
	2008	2.401	2.304		1.201		1.103	12.692
	2009	2.550	2.487		1.279		1.207	13.458
	2010	2.421	2.410		1.240		1.170	13.591
	2011	2.363	2.430		1.294		1.136	12.795
	2012	2.241	2.246		1.264		983	12.738
2013								
I	2.503	1.964	78,47%	1.003	51,07%	961	13.277	
II	2.519	2.816	111,79%	1.515	53,80%	1.301	12.980	
III	2.478	2.754	111,14%	1.504	54,61%	1.250	12.704	
IV	2.451	2.478	101,10%	1.391	56,13%	1.087	12.677	
V	2.547	2.441	95,84%	1.434	58,75%	1.007	12.783	
VI	2.489	2.432	97,71%	1.440	59,21%	992	12.840	
VII	2.227	2.127	95,51%	1.328	62,44%	799	12.940	
VIII	2.470	1.610	65,18%	1.004	62,36%	606	13.800	
IX								
X								
XI								
XII								
		19.684	18.622	94,60%	10.619	57,02%	8.003	13.800

* Pendientes reales

EVOLUCIÓN DE LA GESTIÓN 2006-2013

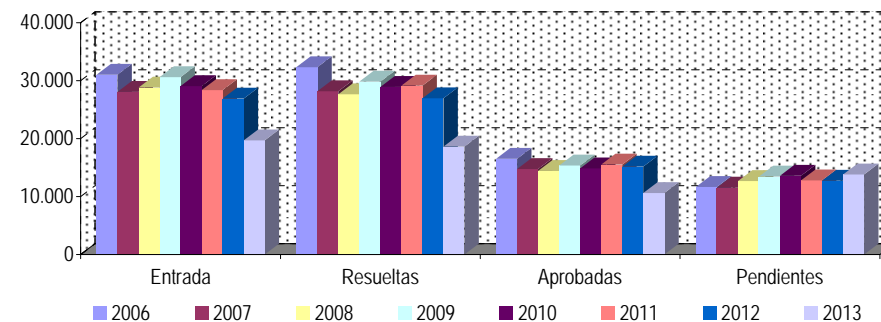

EVOLUCIÓN MEDIAS MENSUALES

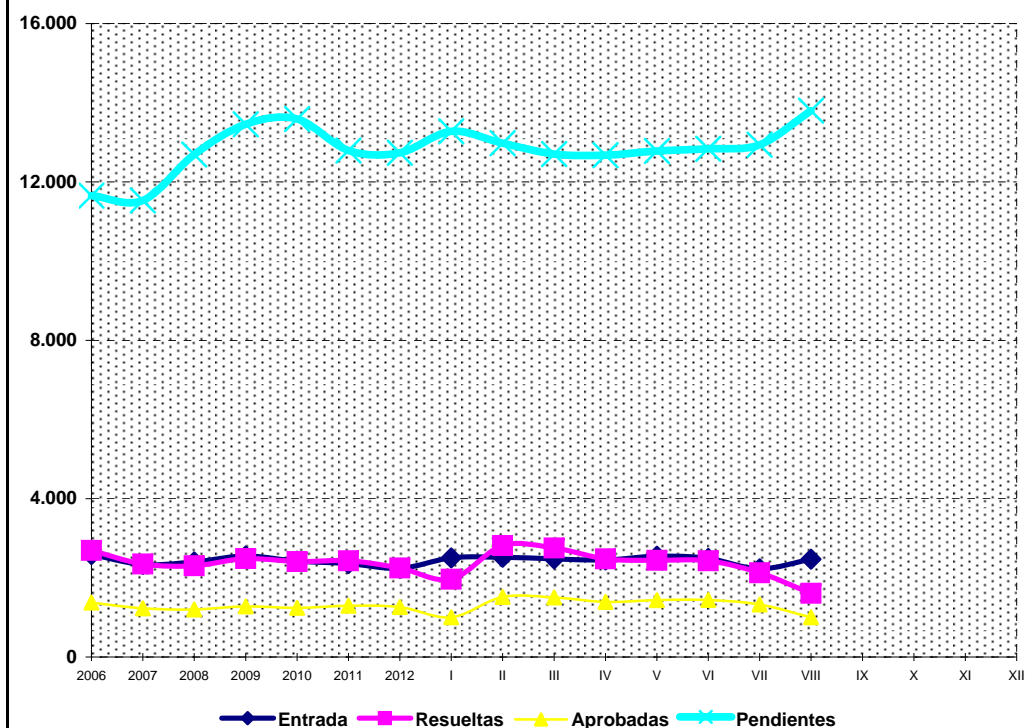

PENSIÓN NO CONTRIBUTIVA DE INVALIDEZ

DATOS DE GESTIÓN CORRESPONDIENTES AL MES DE AGOSTO DE 2013

CC.AA. Y/O PROVINCIAS	PTES. MES ANTERIOR	SOLICITUDES PRESENTADAS					A RESOLV. MES	SOLICITUDES RESUELTAS									PTES. FIN MES
								APROBADAS					NO APROBADAS		TOTAL		
		NUEVAS	LISMI	PAS	INSS	TOTAL		NUEVAS	LISMI	PAS	INSS	TOTAL	DNG	CAD-DES			
ANDALUCÍA	2.419	393	1	2	0	396	2.815	190	1	1	0	192	62	9	263	2.552	
ALMERÍA	38	29	0	0	0	29	67	18	1	1	0	20	4	0	24	43	
CÁDIZ	281	49	1	0	0	50	331	39	0	0	0	39	6	1	46	285	
CÓRDOBA	114	41	0	0	0	41	155	4	0	0	0	4	0	0	4	151	
GRANADA	115	45	0	0	0	45	160	21	0	0	0	21	14	1	36	124	
HUELVA	55	33	0	0	0	33	88	21	0	0	0	21	3	2	26	62	
JAÉN	61	21	0	0	0	21	82	9	0	0	0	9	4	0	13	69	
MÁLAGA	374	57	0	1	0	58	432	63	0	0	0	63	28	1	92	340	
SEVILLA	1.381	118	0	1	0	119	1.500	15	0	0	0	15	3	4	22	1.478	
ARAGÓN	39	21	0	0	0	21	60	15	0	0	0	15	3	1	19	41	
HUESCA	7	5	0	0	0	5	12	3	0	0	0	3	1	0	4	8	
TERUEL	3	2	0	0	0	2	5	1	0	0	0	1	0	0	1	4	
ZARAGOZA	29	14	0	0	0	14	43	11	0	0	0	11	2	1	14	29	
ASTURIAS	167	44	0	0	0	44	211	20	0	0	0	20	19	3	42	169	
ILLES BALEARS	24	93	1	0	0	94	118	44	0	0	0	44	12	0	56	62	
CANARIAS	3.623	144	0	0	0	144	3.767	102	0	2	0	104	96	25	225	3.542	
LAS PALMAS	1.890	29	0	0	0	29	1.919	54	0	1	0	55	28	12	95	1.824	
S.C. TENERIFE	1.733	115	0	0	0	115	1.848	48	0	1	0	49	68	13	130	1.718	
CANTABRIA	108	28	0	0	0	28	136	37	0	1	0	38	3	0	41	95	
CASTILLA Y LEÓN	353	78	0	0	0	78	431	73	1	1	0	75	26	26	127	304	
ÁVILA	3	10	0	0	0	10	13	10	0	0	0	10	0	0	10	3	
BURGOS	111	10	0	0	0	10	121	13	0	1	0	14	6	21	41	80	
LEÓN	57	10	0	0	0	10	67	12	1	0	0	13	6	1	20	47	
PALENCIA	13	3	0	0	0	3	16	6	0	0	0	6	2	0	8	8	
SALAMANCA	71	13	0	0	0	13	84	11	0	0	0	11	4	2	17	67	
SEGOVIA	23	9	0	0	0	9	32	5	0	0	0	5	3	1	9	23	
SORIA	3	1	0	0	0	1	4	2	0	0	0	2	0	0	2	2	
VALLADOLID	47	9	0	0	0	9	56	7	0	0	0	7	2	0	9	47	
ZAMORA	25	13	0	0	0	13	38	7	0	0	0	7	3	1	11	27	
CASTILLA-LA MANCHA	408	122	0	0	1	123	531	51	0	0	0	51	26	13	90	441	
ALBACETE	99	23	0	0	0	23	122	18	0	0	0	18	15	1	34	88	
CIUDAD REAL	15	17	0	0	0	17	32	14	0	0	0	14	3	4	21	11	
CUENCA	24	10	0	0	0	10	34	4	0	0	0	4	2	1	7	27	
GUADALAJARA	22	8	0	0	1	9	31	6	0	0	0	6	2	1	9	22	
TOLEDO	248	64	0	0	0	64	312	9	0	0	0	9	4	6	19	293	

(Continúa al dorso)

CC.AA. Y/O PROVINCIAS	PTES. MES ANTERIOR	SOLICITUDES PRESENTADAS					A RESOLV. MES	SOLICITUDES RESUELTAS									PTES. FIN MES
		NUEVAS	LISMI	PAS	INSS	TOTAL		APROBADAS					NO APROBADAS		TOTAL		
								NUEVAS	LISMI	PAS	INSS	TOTAL	DNG	CAD-DES			
CATALUNYA	3.111	409	0	2	9	420	3.531	79	1	0	7	87	127	18	232	3.299	
BARCELONA	2.350	288	0	2	5	295	2.645	63	1	0	3	67	111	15	193	2.452	
GIRONA	246	32	0	0	0	32	278	6	0	0	3	9	6	0	15	263	
LLEIDA	97	19	0	0	0	19	116	2	0	0	1	3	0	0	3	113	
TARRAGONA	418	70	0	0	4	74	492	8	0	0	0	8	10	3	21	471	
COMUNIDAD VALENCIANA	829	190	1	2	0	193	1.022	113	2	2	0	117	29	5	151	871	
ALICANTE	250	104	1	2	0	107	357	78	2	2	0	82	10	2	94	263	
CASTELLÓN	85	24	0	0	0	24	109	17	0	0	0	17	8	1	26	83	
VALENCIA	494	62	0	0	0	62	556	18	0	0	0	18	11	2	31	525	
EXTREMADURA	73	81	1	0	0	82	155	73	0	3	0	76	21	0	97	58	
BADAJOS	9	76	0	0	0	76	85	54	0	3	0	57	20	0	77	8	
CÁCERES	64	5	1	0	0	6	70	19	0	0	0	19	1	0	20	50	
GALICIA	628	122	0	0	0	122	750	61	0	0	3	64	22	0	86	664	
A CORUÑA	281	53	0	0	0	53	334	34	0	0	3	37	17	0	54	280	
LUGO	36	12	0	0	0	12	48	7	0	0	0	7	2	0	9	39	
OURENSE	80	28	0	0	0	28	108	8	0	0	0	8	1	0	9	99	
PONTEVEDRA	231	29	0	0	0	29	260	12	0	0	0	12	2	0	14	246	
MADRID	356	536	1	0	0	537	893	62	1	0	0	63	16	6	85	808	
MURCIA	557	102	0	0	3	105	662	0	0	0	0	0	0	0	0	662	
NAVARRA	22	5	0	0	0	5	27	7	1	0	0	8	3	0	11	16	
PAÍS VASCO	81	48	0	0	0	48	129	37	0	0	0	37	11	6	54	75	
ARABA/ÁLAVA	6	0	0	0	0	0	6	6	0	0	0	6	0	0	6	0	
GIPUZKOA	0	26	0	0	0	26	26	10	0	0	0	10	2	0	12	14	
BIZKAIA	75	22	0	0	0	22	97	21	0	0	0	21	9	6	36	61	
LA RIOJA	16	6	0	0	0	6	22	5	0	0	0	5	2	0	7	15	
CEUTA	50	9	0	0	0	9	59	0	0	0	0	0	5	0	5	54	
MELILLA	76	15	0	0	0	15	91	8	0	0	0	8	11	0	19	72	

TOTAL ESTADO	12.940	2.446	5	6	13	2.470	15.410	977	7	10	10	1.004	494	112	1.610	13.800
--------------	--------	-------	---	---	----	-------	--------	-----	---	----	----	-------	-----	-----	-------	--------

PENSIÓN NO CONTRIBUTIVA DE INVALIDEZ

CAUSAS DE DENEGACIÓN CORRESPONDIENTES AL MES DE AGOSTO DE 2013

CC.AA. Y/O PROVINCIAS	EDAD	RESIDENCIA LEGAL	RECURSOS ECONÓMICOS		GRADO DISCAPACIDAD ENF. CRÓNICA	PRESTACIÓN INCOMPATIBLE	SOLICITAR SIN PASAR DOS AÑOS	SIN DESGLOSAR	TOTAL CAUSAS DE DENEGACIÓN
			PERSONALES	U.E.C.					
			ANDALUCÍA	2					
ALMERÍA	0	0	0	2	2	0	0	0	4
CÁDIZ	1	1	0	1	3	0	0	0	6
CÓRDOBA	0	0	0	0	0	0	0	0	0
GRANADA	0	2	0	2	9	0	0	1	14
HUELVA	0	0	2	1	0	0	0	0	3
JAÉN	0	0	0	0	4	0	0	0	4
MÁLAGA	0	0	0	2	26	0	0	0	28
SEVILLA	1	0	0	2	0	0	0	0	3
ARAGÓN	0	0	0	0	3	0	0	0	3
HUESCA	0	0	0	0	1	0	0	0	1
TERUEL	0	0	0	0	0	0	0	0	0
ZARAGOZA	0	0	0	0	2	0	0	0	2
ASTURIAS	1	0	7	3	7	1	0	0	19
ILLES BALEARS	0	2	1	3	6	0	0	0	12
CANARIAS	1	3	15	11	65	1	0	0	96
LAS PALMAS	0	3	8	6	11	0	0	0	28
S.C. TENERIFE	1	0	7	5	54	1	0	0	68
CANTABRIA	0	0	2	0	1	0	0	0	3
CASTILLA Y LEÓN	7	5	4	4	5	1	0	0	26
ÁVILA	0	0	0	0	0	0	0	0	0
BURGOS	6	0	0	0	0	0	0	0	6
LEÓN	0	2	0	2	2	0	0	0	6
PALENCIA	0	0	1	0	0	1	0	0	2
SALAMANCA	0	2	0	0	2	0	0	0	4
SEGOVIA	1	0	1	1	0	0	0	0	3
SORIA	0	0	0	0	0	0	0	0	0
VALLADOLID	0	1	1	0	0	0	0	0	2
ZAMORA	0	0	1	1	1	0	0	0	3
CASTILLA-LA MANCHA	0	1	3	6	15	1	0	0	26
ALBACETE	0	0	2	3	9	1	0	0	15
CIUDAD REAL	0	1	0	2	0	0	0	0	3
CUENCA	0	0	1	0	1	0	0	0	2
GUADALAJARA	0	0	0	1	1	0	0	0	2
TOLEDO	0	0	0	0	4	0	0	0	4

(Continúa al dorso)

CC.AA. Y/O PROVINCIAS	EDAD	RESIDENCIA	RECURSOS ECONÓMICOS		GRADO DISCAPACIDAD	PRESTACIÓN	SOLICITAR	SIN	TOTAL CAUSAS DE DENEGACIÓN
		LEGAL	PERSONALES	U.E.C.	ENF. CRÓNICA	INCOMPATIBLE	SIN PASAR DOS AÑOS	DESGLSAR	
CATALUNYA	0	3	23	15	72	14	0	0	127
BARCELONA	0	3	20	13	67	8	0	0	111
GIRONA	0	0	0	0	4	2	0	0	6
LLEIDA	0	0	0	0	0	0	0	0	0
TARRAGONA	0	0	3	2	1	4	0	0	10
COMUNIDAD VALENCIANA	0	0	4	7	17	1	0	0	29
ALICANTE	0	0	1	1	8	0	0	0	10
CASTELLÓN	0	0	1	2	5	0	0	0	8
VALENCIA	0	0	2	4	4	1	0	0	11
EXTREMADURA	0	0	2	0	19	0	0	0	21
BADAJOS	0	0	2	0	18	0	0	0	20
CÁCERES	0	0	0	0	1	0	0	0	1
GALICIA	0	0	6	2	13	1	0	0	22
A CORUÑA	0	0	5	1	10	1	0	0	17
LUGO	0	0	1	1	0	0	0	0	2
OURENSE	0	0	0	0	1	0	0	0	1
PONTEVEDRA	0	0	0	0	2	0	0	0	2
MADRID	0	5	1	7	3	0	0	0	16
MURCIA	0	0	0	0	0	0	0	0	0
NAVARRA	0	0	1	2	0	0	0	0	3
PAÍS VASCO	0	0	3	5	1	2	0	0	11
ARABA/ÁLAVA	0	0	0	0	0	0	0	0	0
GIPUZKOA	0	0	1	1	0	0	0	0	2
BIZKAIA	0	0	2	4	1	2	0	0	9
LA RIOJA	0	1	1	0	0	0	0	0	2
CEUTA	0	0	1	1	3	0	0	0	5
MELILLA	0	0	2	0	9	0	0	0	11
TOTAL ESTADO	11	23	78	76	283	22	0	1	494

PENSIÓN NO CONTRIBUTIVA DE INVALIDEZ

DATOS ACUMULADOS DE GESTIÓN CORRESPONDIENTES AL AÑO 2013 HASTA AGOSTO

CC.AA. Y/O PROVINCIAS	PTES. AÑO ANTERIOR	SOLICITUDES PRESENTADAS					A RESOLV. AÑO	SOLICITUDES RESUELTAS									PTES. FINAL
		NUEVAS	LISMI	PAS	INSS	TOTAL		APROBADAS					NO APROBADAS		TOTAL		
								NUEVAS	LISMI	PAS	INSS	TOTAL	DNG	CAD-DES			
ANDALUCÍA	2.782	3.742	5	31	0	3.778	6.560	2.309	25	50	0	2.384	1.447	177	4.008	2.552	
ALMERÍA	30	229	0	1	0	230	260	157	3	1	0	161	48	8	217	43	
CÁDIZ	549	412	1	8	0	421	970	465	3	12	0	480	171	34	685	285	
CÓRDOBA	208	330	2	9	0	341	549	278	4	15	0	297	78	23	398	151	
GRANADA	121	296	0	0	0	296	417	190	0	2	0	192	89	12	293	124	
HUELVA	36	327	0	0	0	327	363	202	0	0	0	202	82	17	301	62	
JAÉN	64	199	1	1	0	201	265	122	2	4	0	128	65	3	196	69	
MÁLAGA	345	805	1	4	0	810	1.155	457	8	4	0	469	301	45	815	340	
SEVILLA	1.429	1.144	0	8	0	1.152	2.581	438	5	12	0	455	613	35	1.103	1.478	
ARAGÓN	32	237	1	1	2	241	273	162	0	1	1	164	59	9	232	41	
HUESCA	2	43	1	0	2	46	48	24	0	0	1	25	13	2	40	8	
TERUEL	2	20	0	0	0	20	22	9	0	0	0	9	7	2	18	4	
ZARAGOZA	28	174	0	1	0	175	203	129	0	1	0	130	39	5	174	29	
ASTURIAS	191	401	1	0	0	402	593	237	1	0	0	238	126	60	424	169	
ILLES BALEARS	8	388	1	1	0	390	398	199	0	0	0	199	106	31	336	62	
CANARIAS	3.548	1.753	2	14	9	1.778	5.326	806	2	12	4	824	865	95	1.784	3.542	
LAS PALMAS	1.916	652	2	4	0	658	2.574	307	0	7	0	314	393	43	750	1.824	
S.C. TENERIFE	1.632	1.101	0	10	9	1.120	2.752	499	2	5	4	510	472	52	1.034	1.718	
CANTABRIA	75	307	2	1	0	310	385	245	2	2	0	249	41	0	290	95	
CASTILLA Y LEÓN	236	911	3	1	0	915	1.151	611	5	2	0	618	160	69	847	304	
ÁVILA	1	90	0	0	0	90	91	78	0	0	0	78	10	0	88	3	
BURGOS	81	159	0	1	0	160	241	78	0	1	0	79	38	44	161	80	
LEÓN	22	159	0	0	0	159	181	101	3	1	0	105	25	4	134	47	
PALENCIA	13	65	0	0	0	65	78	54	0	0	0	54	15	1	70	8	
SALAMANCA	42	126	1	0	0	127	169	68	0	0	0	68	30	4	102	67	
SEGOVIA	23	50	0	0	0	50	73	39	0	0	0	39	8	3	50	23	
SORIA	0	8	1	0	0	9	9	5	1	0	0	6	1	0	7	2	
VALLADOLID	29	164	0	0	0	164	193	117	0	0	0	117	19	10	146	47	
ZAMORA	25	90	1	0	0	91	116	71	1	0	0	72	14	3	89	27	
CASTILLA-LA MANCHA	434	910	2	6	8	926	1.360	584	4	12	4	604	247	68	919	441	
ALBACETE	81	281	1	5	0	287	368	169	1	6	0	176	91	13	280	88	
CIUDAD REAL	51	180	0	0	0	180	231	138	1	4	0	143	54	23	220	11	
CUENCA	33	115	0	1	0	116	149	88	1	1	0	90	29	3	122	27	
GUADALAJARA	31	84	1	0	8	93	124	66	1	1	4	72	22	8	102	22	
TOLEDO	238	250	0	0	0	250	488	123	0	0	0	123	51	21	195	293	

(Continúa al dorso)

CC.AA. Y/O PROVINCIAS	PTES. AÑO ANTERIOR	SOLICITUDES PRESENTADAS					A RESOLV. AÑO	SOLICITUDES RESUELTAS									PTES. FINAL
		NUEVAS	LISMI	PAS	INSS	TOTAL		APROBADAS					NO APROBADAS		TOTAL		
								NUEVAS	LISMI	PAS	INSS	TOTAL	DNG	CAD-DES			
CATALUNYA	2.811	3.035	3	5	136	3.179	5.990	974	5	0	123	1.102	1.092	497	2.691	3.299	
BARCELONA	2.101	2.336	1	4	105	2.446	4.547	728	2	0	86	816	906	373	2.095	2.452	
GIRONA	269	216	1	0	6	223	492	82	0	0	18	100	82	47	229	263	
LLEIDA	106	96	0	0	3	99	205	55	0	0	5	60	18	14	92	113	
TARRAGONA	335	387	1	1	22	411	746	109	3	0	14	126	86	63	275	471	
COMUNIDAD VALENCIANA	1.055	1.726	13	16	0	1.755	2.810	1.001	8	12	0	1.021	767	151	1.939	871	
ALICANTE	528	566	11	14	0	591	1.119	275	7	9	0	291	503	62	856	263	
CASTELLÓN	84	271	0	0	0	271	355	202	0	0	0	202	52	18	272	83	
VALENCIA	443	889	2	2	0	893	1.336	524	1	3	0	528	212	71	811	525	
EXTREMADURA	48	471	3	4	0	478	526	278	0	6	0	284	153	31	468	58	
BADAJOS(*)	1	352	0	4	0	356	357	201	0	6	0	207	123	19	349	8	
CÁCERES	47	119	3	0	0	122	169	77	0	0	0	77	30	12	119	50	
GALICIA	418	1.530	4	0	0	1.534	1.952	784	2	1	11	798	452	38	1.288	664	
A CORUÑA	248	484	0	0	0	484	732	287	1	1	11	300	138	14	452	280	
LUGO	26	106	1	0	0	107	133	68	1	0	0	69	22	3	94	39	
OURENSE	72	212	0	0	0	212	284	102	0	0	0	102	81	2	185	99	
PONTEVEDRA	72	728	3	0	0	731	803	327	0	0	0	327	211	19	557	246	
MADRID	430	1.938	7	12	0	1.957	2.387	1.068	7	12	0	1.087	297	195	1.579	808	
MURCIA	476	990	5	2	26	1.023	1.499	364	3	0	3	370	410	57	837	662	
NAVARRA	32	78	1	1	0	80	112	78	1	0	0	79	14	3	96	16	
PAÍS VASCO	81	519	0	1	0	520	601	410	0	0	0	410	103	13	526	75	
ARABA/ÁLAVA	1	67	0	0	0	67	68	67	0	0	0	67	1	0	68	0	
GIPUZKOA	3	126	0	0	0	126	129	102	0	0	0	102	13	0	115	14	
BIZKAIA	77	326	0	1	0	327	404	241	0	0	0	241	89	13	343	61	
LA RIOJA	15	72	0	0	0	72	87	65	0	0	0	65	6	1	72	15	
CEUTA	30	154	0	0	0	154	184	48	0	1	0	49	61	20	130	54	
MELILLA	36	191	1	0	0	192	228	74	0	0	0	74	77	5	156	72	

TOTAL ESTADO	12.738	19.353	54	96	181	19.684	32.422	10.297	65	111	146	10.619	6.483	1.520	18.622	13.800
---------------------	--------	--------	----	----	-----	--------	--------	--------	----	-----	-----	--------	-------	-------	--------	--------

(*) Se han incluido datos no incorporados correspondientes al mes de enero

PENSIÓN NO CONTRIBUTIVA DE INVALIDEZ

CAUSAS DE DENEGACIÓN ACUMULADAS CORRESPONDIENTES AL AÑO 2013 HASTA AGOSTO

CC.AA. Y/O PROVINCIAS	EDAD	RESIDENCIA LEGAL	RECURSOS		GRADO DISCAPACIDAD ENF. CRÓNICA	PRESTACIÓN INCOMPATIBLE	SOLICITAR SIN PASAR DOS AÑOS	SIN DESGLOSAR	TOTAL CAUSAS DE DENEGACIÓN
			ECONÓMICOS						
			PERSONALES	U.E.C.					
ANDALUCÍA	28	48	117	155	998	39	1	61	1.447
ALMERÍA	2	2	7	7	26	3	0	1	48
CÁDIZ	2	10	19	34	102	2	0	2	171
CÓRDOBA	2	9	9	22	26	8	0	2	78
GRANADA	2	8	10	10	52	2	0	5	89
HUELVA	3	0	9	23	40	7	0	0	82
JAÉN	1	1	2	8	45	7	0	1	65
MÁLAGA	2	10	30	13	231	8	0	7	301
SEVILLA	14	8	31	38	476	2	1	43	613
ARAGÓN	1	3	8	19	20	7	0	1	59
HUESCA	0	0	3	4	4	1	0	1	13
TERUEL	0	1	0	0	6	0	0	0	7
ZARAGOZA	1	2	5	15	10	6	0	0	39
ASTURIAS	10	2	37	16	58	3	0	0	126
ILLES BALEARS	3	14	3	13	69	3	0	1	106
CANARIAS	9	38	109	239	461	9	0	0	865
LAS PALMAS	2	26	58	142	161	4	0	0	393
S.C. TENERIFE	7	12	51	97	300	5	0	0	472
CANTABRIA	0	0	12	15	14	0	0	0	41
CASTILLA Y LEÓN	13	17	31	37	44	17	0	1	160
ÁVILA	0	4	1	3	0	2	0	0	10
BURGOS	6	1	6	8	14	3	0	0	38
LEÓN	2	2	4	6	7	4	0	0	25
PALENCIA	0	0	1	4	6	4	0	0	15
SALAMANCA	0	6	7	3	13	1	0	0	30
SEGOVIA	4	1	1	2	0	0	0	0	8
SORIA	0	0	0	1	0	0	0	0	1
VALLADOLID	1	1	7	6	2	2	0	0	19
ZAMORA	0	2	4	4	2	1	0	1	14
CASTILLA-LA MANCHA	10	14	42	65	107	9	0	0	247
ALBACETE	1	3	12	25	48	2	0	0	91
CIUDAD REAL	1	4	4	17	22	6	0	0	54
CUENCA	4	0	6	6	13	0	0	0	29
GUADALAJARA	0	4	6	8	4	0	0	0	22
TOLEDO	4	3	14	9	20	1	0	0	51

(Continúa al dorso)

CC.AA. Y/O PROVINCIAS	EDAD	RESIDENCIA LEGAL	RECURSOS ECONÓMICOS		GRADO DISCAPACIDAD ENF. CRÓNICA	PRESTACIÓN INCOMPATIBLE	SOLICITAR SIN PASAR DOS AÑOS	SIN DESGLASAR	TOTAL CAUSAS DE DENE GACIÓN
			PERSONALES	U.E.C.					
			CATALUNYA	2					
BARCELONA	0	38	109	159	369	231	0	0	906
GIRONA	0	7	13	6	36	20	0	0	82
LLEIDA	0	2	0	1	11	4	0	0	18
TARRAGONA	2	3	17	14	18	32	0	0	86
COMUNIDAD VALENCIANA	5	22	73	95	554	18	0	0	767
ALICANTE	1	4	21	22	447	8	0	0	503
CASTELLÓN	0	3	10	13	24	2	0	0	52
VALENCIA	4	15	42	60	83	8	0	0	212
EXTREMADURA	6	4	19	31	93	0	0	0	153
BADAJOS	6	2	17	23	75	0	0	0	123
CÁCERES	0	2	2	8	18	0	0	0	30
GALICIA	4	16	73	126	232	1	0	0	452
A CORUÑA	2	6	21	24	84	1	0	0	138
LUGO	1	0	3	6	12	0	0	0	22
OURENSE	1	6	3	4	67	0	0	0	81
PONTEVEDRA	0	4	46	92	69	0	0	0	211
MADRID	8	48	94	97	50	0	0	0	297
MURCIA	4	30	56	67	249	4	0	0	410
NAVARRA	2	0	4	7	0	1	0	0	14
PAÍS VASCO	1	8	24	43	19	8	0	0	103
ARABA/ÁLAVA	0	0	0	1	0	0	0	0	1
GIPUZKOA	0	1	3	7	1	1	0	0	13
BIZKAIA	1	7	21	35	18	7	0	0	89
LA RIOJA	0	2	1	0	3	0	0	0	6
CEUTA	1	3	4	7	45	1	0	0	61
MELILLA	0	6	5	3	62	1	0	0	77
TOTAL ESTADO	107	325	851	1.215	3.512	408	1	64	6.483

1d PNCs DE LA SEGURIDAD SOCIAL: DATOS DE LA GESTIÓN MENSUAL Y ANUAL

R.D.L. 1/1994, DE 20 DE JUNIO; T. REF. LGSS PNCs DE LA SEGURIDAD SOCIAL

		Entrada	Resueltas	% R./E.	Aprobadas	No Aprob.	Pendientes
GESTIÓN	2006	58.379	60.644	103,88%	34.262	26.382	16.702
	2007	53.253	52.898	99,33%	30.248	22.650	17.057
	2008	56.116	55.013	98,03%	30.978	24.035	18.160
	2009	57.869	57.003	98,50%	32.093	24.910	19.026
	2010	56.253	54.589	97,04%	31.450	23.139	20.690
	2011	55.421	56.457	101,87%	33.276	23.181	19.654
	2012	52.856	52.452	99,24%	32.240	20.212	20.058
MENSUALES	2006	4.865	5.054		2.855	2.199	16.702
	2007	4.438	4.408		2.521	1.888	17.057
	2008	4.676	4.584		2.582	2.003	18.160
	2009	4.822	4.750		2.674	2.076	19.026
	2010	4.688	4.549		2.621	1.928	20.690
	2011	4.618	4.705		2.773	1.932	19.654
	2012	4.405	4.371		2.687	1.684	20.058
2013							
	I	5.042	3.776	74,89%	2.140	1.636	21.324
	II	5.117	5.446	106,43%	3.374	2.072	20.995
	III	4.805	5.273	109,74%	3.336	1.937	20.527
	IV	4.992	4.775	95,65%	3.023	1.752	20.744
	V	5.215	4.772	91,51%	3.071	1.701	21.187
	VI	4.853	4.791	98,72%	3.095	1.696	21.249
	VII	4.200	4.088	97,33%	2.742	1.346	21.361
	VIII	4.587	3.265	71,18%	2.201	1.064	22.683
	IX						
	X						
	XI						
	XII						
		38.811	36.186	93,24%	22.982	13.204	22.683

* Pendientes reales

TOTAL: JUBILACIÓN MÁS INVALIDEZ

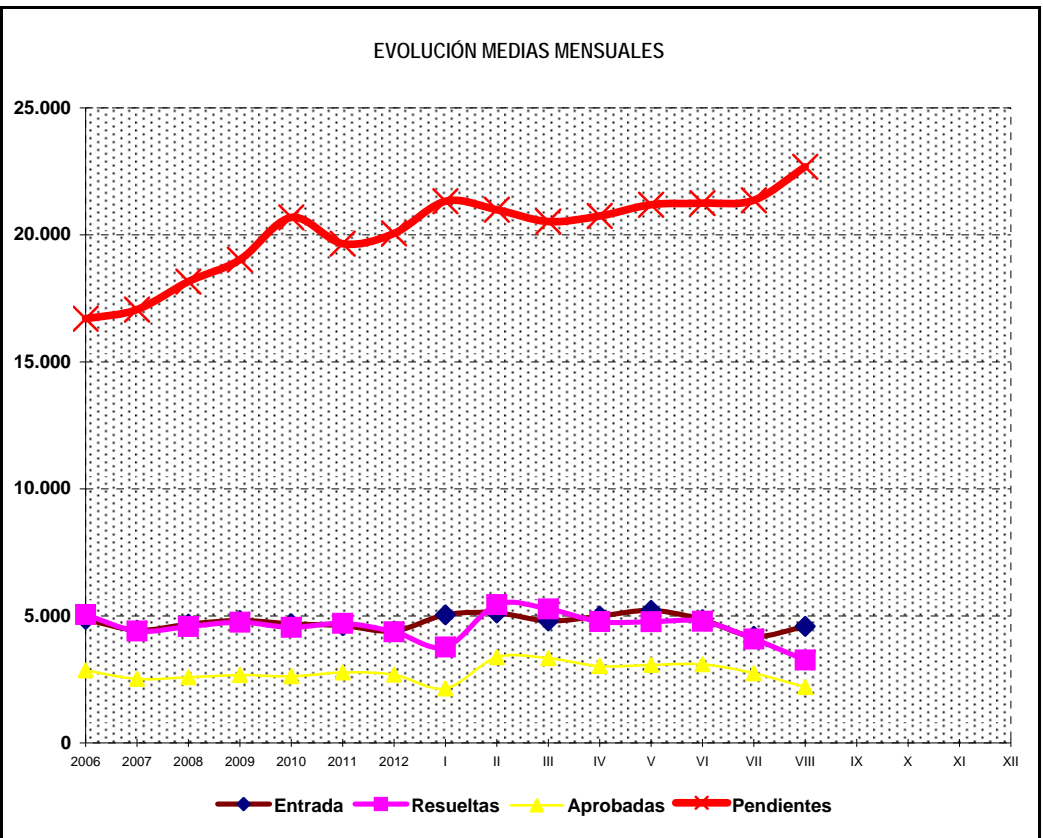
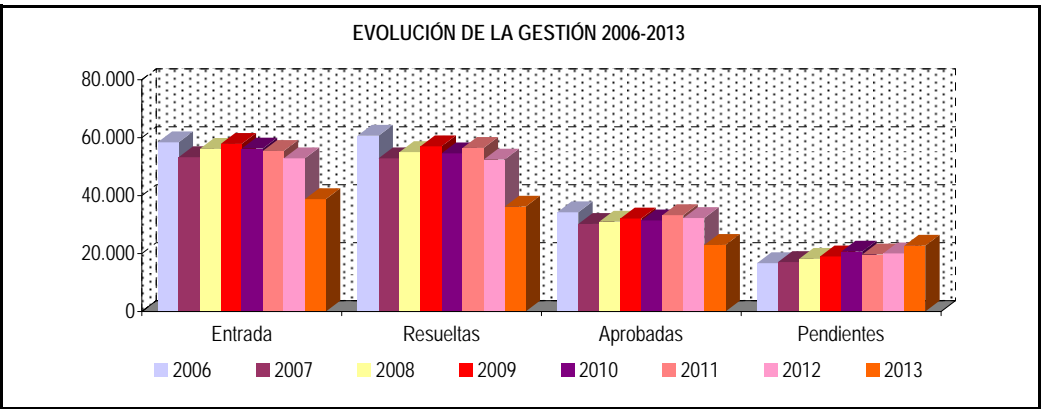

PENSIONES NO CONTRIBUTIVAS DE JUBILACIÓN E INVALIDEZ

DATOS CONJUNTOS DE GESTIÓN CORRESPONDIENTES AL MES DE AGOSTO DE 2013

CC.AA. Y/O PROVINCIAS	PTES. MES ANTERIOR	SOLICITUDES PRESENTADAS					A RESOLV. MES	SOLICITUDES RESUELTAS									PTES. FIN MES
		PRESENTADAS						APROBADAS					NO APROBADAS		TOTAL		
		NUEVAS	LISMI	PAS	INSS	TOTAL		NUEVAS	LISMI	PAS	INSS	TOTAL	DNG	CAD-DES			
ANDALUCÍA	3.661	787	1	6	0	794	4.455	402	1	2	0	405	125	24	554	3.901	
ALMERÍA	71	58	0	0	0	58	129	36	1	1	0	38	9	4	51	78	
CÁDIZ	417	118	1	1	0	120	537	97	0	0	0	97	15	3	115	422	
CÓRDOBA	159	86	0	1	0	87	246	13	0	0	0	13	0	0	13	233	
GRANADA	170	90	0	0	0	90	260	32	0	0	0	32	19	2	53	207	
HUELVA	83	50	0	2	0	52	135	31	0	1	0	32	4	3	39	96	
JAÉN	85	40	0	0	0	40	125	23	0	0	0	23	6	0	29	96	
MÁLAGA	566	128	0	1	0	129	695	140	0	0	0	140	53	4	197	498	
SEVILLA	2.110	217	0	1	0	218	2.328	30	0	0	0	30	19	8	57	2.271	
ARAGÓN	87	90	0	1	0	91	178	54	0	0	0	54	27	6	87	91	
HUESCA	19	11	0	1	0	12	31	9	0	0	0	9	4	0	13	18	
TERUEL	9	3	0	0	0	3	12	4	0	0	0	4	1	1	6	6	
ZARAGOZA	59	76	0	0	0	76	135	41	0	0	0	41	22	5	68	67	
ASTURIAS	319	75	0	0	4	79	398	52	0	0	0	52	31	3	86	312	
ILLES BALEARS	145	158	1	0	0	159	304	88	0	0	0	88	21	4	113	191	
CANARIAS	4.950	241	1	2	0	244	5.194	194	0	3	0	197	113	35	345	4.849	
LAS PALMAS	2.602	52	0	0	0	52	2.654	117	0	2	0	119	40	13	172	2.482	
S.C. TENERIFE	2.348	189	1	2	0	192	2.540	77	0	1	0	78	73	22	173	2.367	
CANTABRIA	181	49	0	0	0	49	230	79	0	1	0	80	4	0	84	146	
CASTILLA Y LEÓN	600	171	0	0	0	171	771	171	3	1	0	175	51	47	273	498	
ÁVILA	8	22	0	0	0	22	30	20	0	0	0	20	3	1	24	6	
BURGOS	171	15	0	0	0	15	186	25	1	1	0	27	10	37	74	112	
LEÓN	97	23	0	0	0	23	120	29	1	0	0	30	13	3	46	74	
PALENCIA	35	13	0	0	0	13	48	25	0	0	0	25	4	1	30	18	
SALAMANCA	127	30	0	0	0	30	157	26	1	0	0	27	11	2	40	117	
SEGOVIA	32	20	0	0	0	20	52	14	0	0	0	14	4	2	20	32	
SORIA	5	1	0	0	0	1	6	3	0	0	0	3	0	0	3	3	
VALLADOLID	77	27	0	0	0	27	104	14	0	0	0	14	3	0	17	87	
ZAMORA	48	20	0	0	0	20	68	15	0	0	0	15	3	1	19	49	
CASTILLA-LA MANCHA	848	207	0	1	1	209	1.057	107	0	1	0	108	39	23	170	887	
ALBACETE	141	37	0	1	0	38	179	38	0	0	0	38	20	4	62	117	
CIUDAD REAL	19	38	0	0	0	38	57	28	0	0	0	28	6	7	41	16	
CUENCA	27	15	0	0	0	15	42	8	0	1	0	9	2	2	13	29	
GUADALAJARA	33	14	0	0	1	15	48	12	0	0	0	12	5	2	19	29	
TOLEDO	628	103	0	0	0	103	731	21	0	0	0	21	6	8	35	696	

(Continúa al dorso)

CC.AA. Y/O PROVINCIAS	PTES. MES ANTERIOR	SOLICITUDES PRESENTADAS					A RESOLV. MES	SOLICITUDES RESUELTAS									PTES. FIN MES
		NUEVAS	LISMI	PAS	INSS	TOTAL		APROBADAS					NO APROBADAS		TOTAL		
								NUEVAS	LISMI	PAS	INSS	TOTAL	DNG	CAD-DES			
CATALUNYA	6.002	675	0	2	9	686	6.688	170	2	0	8	180	207	30	417	6.271	
BARCELONA	4.504	479	0	2	5	486	4.990	133	1	0	4	138	169	22	329	4.661	
GIRONA	492	53	0	0	0	53	545	17	1	0	3	21	14	0	35	510	
LLEIDA	254	39	0	0	0	39	293	6	0	0	1	7	5	3	15	278	
TARRAGONA	752	104	0	0	4	108	860	14	0	0	0	14	19	5	38	822	
COMUNIDAD VALENCIANA	1.456	504	2	4	0	510	1.966	226	3	3	0	232	45	13	290	1.676	
ALICANTE	518	329	2	4	0	335	853	151	3	3	0	157	11	3	171	682	
CASTELLÓN	129	33	0	0	0	33	162	30	0	0	0	30	10	1	41	121	
VALENCIA	809	142	0	0	0	142	951	45	0	0	0	45	24	9	78	873	
EXTREMADURA	87	219	1	0	0	220	307	195	0	8	0	203	26	1	230	77	
BADAJOS	13	171	0	0	0	171	184	138	0	8	0	146	23	0	169	15	
CÁCERES	74	48	1	0	0	49	123	57	0	0	0	57	3	1	61	62	
GALICIA	1.230	248	0	0	0	248	1.478	162	1	0	3	166	66	2	234	1.244	
A CORUÑA	612	108	0	0	0	108	720	91	0	0	3	94	41	2	137	583	
LUGO	70	21	0	0	0	21	91	26	0	0	0	26	7	0	33	58	
OURENSE	146	56	0	0	0	56	202	24	1	0	0	25	9	0	34	168	
PONTEVEDRA	402	63	0	0	0	63	465	21	0	0	0	21	9	0	30	435	
MADRID	705	806	2	0	0	808	1.513	141	2	0	0	143	46	16	205	1.308	
MURCIA	700	152	0	0	5	157	857	0	0	0	0	0	0	0	0	857	
NAVARRA	48	26	0	0	0	26	74	22	2	0	1	25	20	0	45	29	
PAÍS VASCO	146	88	0	2	0	90	236	75	0	1	0	76	12	6	94	142	
ARABA/ÁLAVA	12	0	0	0	0	0	12	12	0	0	0	12	0	0	12	0	
GIPUZKOA	16	35	0	0	0	35	51	22	0	0	0	22	2	0	24	27	
BIZKAIA	118	53	0	2	0	55	173	41	0	1	0	42	10	6	58	115	
LA RIOJA	27	12	0	0	0	12	39	9	0	0	0	9	4	1	14	25	
CEUTA	76	16	0	0	0	16	92	0	0	0	0	0	5	0	5	87	
MELILLA	93	18	0	0	0	18	111	8	0	0	0	8	11	0	19	92	

TOTAL ESTADO	21.361	4.542	8	18	19	4.587	25.948	2.155	14	20	12	2.201	853	211	3.265	22.683
--------------	--------	-------	---	----	----	-------	--------	-------	----	----	----	-------	-----	-----	-------	--------

PENSIONES NO CONTRIBUTIVAS DE JUBILACIÓN E INVALIDEZ

CAUSAS DE DENEGACIÓN CONJUNTAS CORRESPONDIENTES AL MES DE AGOSTO DE 2013

CC.AA. Y/O PROVINCIAS	EDAD	RESIDENCIA LEGAL	RECURSOS ECONÓMICOS		GRADO DISCAPACIDAD ENF. CRÓNICA	PRESTACIÓN INCOMPATIBLE	SOLICITAR SIN PASAR DOS AÑOS	SIN DESGLOSAR	TOTAL CAUSAS DE DENEGACIÓN
			PERSONALES	U.E.C.					
			ANDALUCÍA	21					
ALMERÍA	0	3	0	4	2	0	0	0	9
CÁDIZ	5	2	2	3	3	0	0	0	15
CÓRDOBA	0	0	0	0	0	0	0	0	0
GRANADA	3	3	0	3	9	0	0	1	19
HUELVA	0	0	2	2	0	0	0	0	4
JAÉN	0	0	0	2	4	0	0	0	6
MÁLAGA	7	5	5	10	26	0	0	0	53
SEVILLA	6	1	2	10	0	0	0	0	19
ARAGÓN	0	6	9	9	3	0	0	0	27
HUESCA	0	0	0	3	1	0	0	0	4
TERUEL	0	1	0	0	0	0	0	0	1
ZARAGOZA	0	5	9	6	2	0	0	0	22
ASTURIAS	1	1	10	11	7	1	0	0	31
ILLES BALEARS	2	3	3	7	6	0	0	0	21
CANARIAS	5	5	20	17	65	1	0	0	113
LAS PALMAS	2	4	11	12	11	0	0	0	40
S.C. TENERIFE	3	1	9	5	54	1	0	0	73
CANTABRIA	0	0	3	0	1	0	0	0	4
CASTILLA Y LEÓN	7	9	10	18	5	2	0	0	51
ÁVILA	0	0	1	2	0	0	0	0	3
BURGOS	6	2	0	2	0	0	0	0	10
LEÓN	0	3	2	6	2	0	0	0	13
PALENCIA	0	0	1	2	0	1	0	0	4
SALAMANCA	0	3	2	3	2	1	0	0	11
SEGOVIA	1	0	1	2	0	0	0	0	4
SORIA	0	0	0	0	0	0	0	0	0
VALLADOLID	0	1	2	0	0	0	0	0	3
ZAMORA	0	0	1	1	1	0	0	0	3
CASTILLA-LA MANCHA	0	3	6	14	15	1	0	0	39
ALBACETE	0	1	2	7	9	1	0	0	20
CIUDAD REAL	0	1	2	3	0	0	0	0	6
CUENCA	0	0	1	0	1	0	0	0	2
GUADALAJARA	0	0	1	3	1	0	0	0	5
TOLEDO	0	1	0	1	4	0	0	0	6

(Continúa al dorso)

CC.AA. Y/O PROVINCIAS	EDAD	RESIDENCIA LEGAL	RECURSOS ECONÓMICOS		GRADO DISCAPACIDAD ENF. CRÓNICA	PRESTACIÓN INCOMPATIBLE	SOLICITAR SIN PASAR DOS AÑOS	SIN DESGLOSAR	TOTAL CAUSAS DE DENEGACIÓN
			PERSONALES	U.E.C.					
			CATALUNYA	0					
BARCELONA	0	9	36	45	67	12	0	0	169
GIRONA	0	2	1	4	4	3	0	0	14
LLEIDA	0	0	2	3	0	0	0	0	5
TARRAGONA	0	3	3	8	1	4	0	0	19
COMUNIDAD VALENCIANA	1	3	8	15	17	1	0	0	45
ALICANTE	0	1	1	1	8	0	0	0	11
CASTELLÓN	0	0	2	3	5	0	0	0	10
VALENCIA	1	2	5	11	4	1	0	0	24
EXTREMADURA	0	0	4	3	19	0	0	0	26
BADAJOS	0	0	3	2	18	0	0	0	23
CÁCERES	0	0	1	1	1	0	0	0	3
GALICIA	1	2	19	29	13	2	0	0	66
A CORUÑA	0	2	11	16	10	2	0	0	41
LUGO	1	0	3	3	0	0	0	0	7
OURENSE	0	0	4	4	1	0	0	0	9
PONTEVEDRA	0	0	1	6	2	0	0	0	9
MADRID	0	12	9	22	3	0	0	0	46
MURCIA	0	0	0	0	0	0	0	0	0
NAVARRA	0	4	2	14	0	0	0	0	20
PAÍS VASCO	0	0	3	6	1	2	0	0	12
ARABA/ÁLAVA	0	0	0	0	0	0	0	0	0
GIPUZKOA	0	0	1	1	0	0	0	0	2
BIZKAIA	0	0	2	5	1	2	0	0	10
LA RIOJA	0	2	1	1	0	0	0	0	4
CEUTA	0	0	1	1	3	0	0	0	5
MELILLA	0	0	2	0	9	0	0	0	11
TOTAL ESTADO	38	78	163	261	283	29	0	1	853

PENSIONES NO CONTRIBUTIVAS DE JUBILACIÓN E INVALIDEZ

DATOS ACUMULADOS DE GESTIÓN CORRESPONDIENTES AL AÑO 2013 HASTA AGOSTO

CC.AA. Y/O PROVINCIAS	PTES. AÑO ANTERIOR	SOLICITUDES					A RESOLV. AÑO	SOLICITUDES RESUELTAS									PTES. FINAL
		PRESENTADAS			DISCAPACIDAD			APROBADAS					NO APROBADAS		TOTAL		
		NUEVAS	LISMI	PAS	INSS	TOTAL		NUEVAS	LISMI	PAS	INSS	TOTAL	DNG	CAD-DES			
ANDALUCÍA	3.980	7.721	13	56	0	7.790	11.770	5.260	25	101	0	5.386	2.096	387	7.869	3.901	
ALMERÍA	56	525	1	1	0	527	583	364	3	2	0	369	111	25	505	78	
CÁDIZ	822	943	1	15	0	959	1.781	1.021	3	26	0	1.050	246	63	1.359	422	
CÓRDOBA	284	698	4	17	0	719	1.003	575	4	24	0	603	123	44	770	233	
GRANADA	173	623	0	1	0	624	797	395	0	3	0	398	161	31	590	207	
HUELVA	57	560	1	4	0	565	622	372	0	3	0	375	119	32	526	96	
JAÉN	85	393	2	1	0	396	481	272	2	10	0	284	88	13	385	96	
MÁLAGA	463	1.702	4	8	0	1.714	2.177	1.135	8	8	0	1.151	430	98	1.679	498	
SEVILLA	2.040	2.277	0	9	0	2.286	4.326	1.126	5	25	0	1.156	818	81	2.055	2.271	
ARAGÓN	80	667	57	2	2	728	808	515	0	1	1	517	167	33	717	91	
HUESCA	13	119	2	1	2	124	137	85	0	0	1	86	28	5	119	18	
TERUEL	9	51	0	0	0	51	60	36	0	0	0	36	12	6	54	6	
ZARAGOZA	58	497	55	1	0	553	611	394	0	1	0	395	127	22	544	67	
ASTURIAS	297	776	3	0	19	798	1.095	463	4	1	14	482	225	76	783	312	
ILLES BALEARS	69	888	1	1	0	890	959	512	1	1	0	514	201	53	768	191	
CANARIAS	4.999	3.055	4	36	9	3.104	8.103	1.861	3	30	4	1.898	1.158	198	3.254	4.849	
LAS PALMAS	2.702	1.291	2	17	0	1.310	4.012	848	0	17	0	865	567	98	1.530	2.482	
S.C. TENERIFE	2.297	1.764	2	19	9	1.794	4.091	1.013	3	13	4	1.033	591	100	1.724	2.367	
CANTABRIA	104	551	2	1	0	554	658	439	3	2	0	444	68	0	512	146	
CASTILLA Y LEÓN	446	1.906	8	2	0	1.916	2.362	1.356	15	4	0	1.375	344	145	1.864	498	
ÁVILA	5	178	0	0	0	178	183	142	0	0	0	142	33	2	177	6	
BURGOS	124	280	2	1	0	283	407	150	2	1	0	153	64	78	295	112	
LEÓN	36	322	0	0	0	322	358	204	5	2	0	211	59	14	284	74	
PALENCIA	23	151	0	0	0	151	174	125	0	0	0	125	27	4	156	18	
SALAMANCA	65	316	2	0	0	318	383	186	3	0	0	189	66	11	266	117	
SEGOVIA	52	102	0	0	0	102	154	87	0	0	0	87	25	10	122	32	
SORIA	6	25	3	1	0	29	35	25	3	1	0	29	2	1	32	3	
VALLADOLID	75	348	0	0	0	348	423	278	0	0	0	278	41	17	336	87	
ZAMORA	60	184	1	0	0	185	245	159	2	0	0	161	27	8	196	49	
CASTILLA-LA MANCHA	787	1.746	3	10	8	1.767	2.554	1.079	6	19	4	1.108	426	133	1.667	887	
ALBACETE	107	450	2	7	0	459	566	285	2	6	0	293	128	28	449	117	
CIUDAD REAL	51	373	0	0	0	373	424	264	1	8	0	273	91	44	408	16	
CUENCA	49	207	0	2	0	209	258	164	2	3	0	169	52	8	229	29	
GUADALAJARA	44	160	1	1	8	170	214	120	1	2	4	127	44	14	185	29	
TOLEDO	536	556	0	0	0	556	1.092	246	0	0	0	246	111	39	396	696	

(Continúa al dorso)

CC.AA. Y/O PROVINCIAS	PTES. AÑO ANTERIOR	SOLICITUDES PRESENTADAS					A RESOLV. AÑO	SOLICITUDES RESUELTAS									PTES. FINAL
		DISCAPACIDAD						APROBADAS					NO APROBADAS		TOTAL		
		NUEVAS	LISMI	PAS	INSS	TOTAL		NUEVAS	LISMI	PAS	INSS	TOTAL	DNG	CAD-DES			
CATALUNYA	4.898	5.525	6	8	152	5.691	10.589	1.749	8	0	126	1.883	1.555	880	4.318	6.271	
BARCELONA	3.589	4.223	2	4	118	4.347	7.936	1.295	4	0	89	1.388	1.244	643	3.275	4.661	
GIRONA	475	419	2	0	6	427	902	171	1	0	18	190	123	79	392	510	
LLEIDA	236	230	0	1	4	235	471	102	0	0	5	107	44	42	193	278	
TARRAGONA	598	653	2	3	24	682	1.280	181	3	0	14	198	144	116	458	822	
COMUNIDAD VALENCIANA	1.597	3.934	20	27	0	3.981	5.578	2.368	15	24	1	2.408	1.230	264	3.902	1.676	
ALICANTE	726	1.572	16	22	0	1.610	2.336	830	11	15	1	857	690	107	1.654	682	
CASTELLÓN	128	435	1	0	0	436	564	336	1	0	0	337	83	23	443	121	
VALENCIA	743	1.927	3	5	0	1.935	2.678	1.202	3	9	0	1.214	457	134	1.805	873	
EXTREMADURA	72	1.032	5	8	1	1.046	1.118	740	4	15	0	759	229	53	1.041	77	
BADAJOS	8	732	0	8	1	741	749	512	3	15	0	530	171	33	734	15	
CÁCERES	64	300	5	0	0	305	369	228	1	0	0	229	58	20	307	62	
GALICIA	842	3.105	6	0	0	3.111	3.953	1.794	5	1	11	1.811	787	111	2.709	1.244	
A CORUÑA	547	1.135	0	0	0	1.135	1.682	752	2	1	11	766	291	42	1.099	583	
LUGO	31	255	2	0	0	257	288	178	2	0	0	180	41	9	230	58	
OURENSE	126	387	0	0	0	387	513	227	1	0	0	228	113	4	345	168	
PONTEVEDRA	138	1.328	4	0	0	1.332	1.470	637	0	0	0	637	342	56	1.035	435	
MADRID	921	3.902	13	30	0	3.945	4.866	2.280	13	30	0	2.323	833	402	3.558	1.308	
MURCIA	653	1.558	14	3	28	1.603	2.256	746	7	4	3	760	547	92	1.399	857	
NAVARRA	34	262	2	1	16	281	315	175	10	0	16	201	74	11	286	29	
PAÍS VASCO	148	951	1	3	0	955	1.103	759	1	1	0	761	177	23	961	142	
ARABA/ÁLAVA	2	125	1	0	0	126	128	124	1	0	0	125	3	0	128	0	
GIPUZKOA	24	210	0	0	0	210	234	182	0	0	0	182	25	0	207	27	
BIZKAIA	122	616	0	3	0	619	741	453	0	1	0	454	149	23	626	115	
LA RIOJA	39	156	0	0	0	156	195	140	9	0	0	149	18	3	170	25	
CEUTA	48	232	0	0	0	232	280	83	0	2	0	85	72	36	193	87	
MELILLA	44	259	4	0	0	263	307	116	1	1	0	118	91	6	215	92	

TOTAL ESTADO	20.058	38.226	162	188	235	38.811	58.869	22.435	130	237	180	22.982	10.298	2.906	36.186	22.683
--------------	--------	--------	-----	-----	-----	--------	--------	--------	-----	-----	-----	--------	--------	-------	--------	--------

PENSIONES NO CONTRIBUTIVAS DE JUBILACIÓN E INVALIDEZ

CAUSAS DE DENEGACIÓN ACUMULADAS CORRESPONDIENTES AL AÑO 2013 HASTA AGOSTO

CC.AA. Y/O PROVINCIAS	EDAD	RESIDENCIA LEGAL	RECURSOS		GRADO DISCAPACIDAD ENF. CRÓNICA	PRESTACIÓN INCOMPATIBLE	SOLICITAR SIN PASAR DOS AÑOS	SIN DESGLOSAR	TOTAL CAUSAS DE DENEGACIÓN
			ECONÓMICOS						
			PERSONALES	U.E.C.					
ANDALUCÍA	132	187	260	416	998	41	1	61	2.096
ALMERÍA	13	24	13	31	26	3	0	1	111
CÁDIZ	16	19	39	66	102	2	0	2	246
CÓRDOBA	7	17	21	42	26	8	0	2	123
GRANADA	17	24	25	35	52	3	0	5	161
HUELVA	12	4	21	35	40	7	0	0	119
JAÉN	7	2	8	18	45	7	0	1	88
MÁLAGA	15	52	53	63	231	9	0	7	430
SEVILLA	45	45	80	126	476	2	1	43	818
ARAGÓN	5	16	40	60	20	25	0	1	167
HUESCA	1	0	4	17	4	1	0	1	28
TERUEL	0	3	1	2	6	0	0	0	12
ZARAGOZA	4	13	35	41	10	24	0	0	127
ASTURIAS	18	9	79	57	58	4	0	0	225
ILLES BALEARS	13	53	16	46	69	3	0	1	201
CANARIAS	32	132	195	329	461	9	0	0	1.158
LAS PALMAS	14	77	108	203	161	4	0	0	567
S.C. TENERIFE	18	55	87	126	300	5	0	0	591
CANTABRIA	1	3	24	26	14	0	0	0	68
CASTILLA Y LEÓN	25	55	73	126	44	20	0	1	344
ÁVILA	1	10	6	14	0	2	0	0	33
BURGOS	10	12	9	16	14	3	0	0	64
LEÓN	3	8	14	23	7	4	0	0	59
PALENCIA	0	2	1	12	6	6	0	0	27
SALAMANCA	1	14	18	18	13	2	0	0	66
SEGOVIA	8	5	5	7	0	0	0	0	25
SORIA	0	0	0	2	0	0	0	0	2
VALLADOLID	2	1	13	21	2	2	0	0	41
ZAMORA	0	3	7	13	2	1	0	1	27
CASTILLA-LA MANCHA	24	42	70	174	107	9	0	0	426
ALBACETE	2	8	15	53	48	2	0	0	128
CIUDAD REAL	3	8	14	38	22	6	0	0	91
CUENCA	6	2	9	22	13	0	0	0	52
GUADALAJARA	0	7	10	23	4	0	0	0	44
TOLEDO	13	17	22	38	20	1	0	0	111

(Continúa al dorso)

CC.AA. Y/O PROVINCIAS	EDAD	RESIDENCIA LEGAL	RECURSOS ECONÓMICOS		GRADO DISCAPACIDAD ENF. CRÓNICA	PRESTACIÓN INCOMPATIBLE	SOLICITAR SIN PASAR DOS AÑOS	SIN DESGLOSAR	TOTAL CAUSAS DE DENEGACIÓN
			PERSONALES	U.E.C.					
			CATALUNYA	33					
BARCELONA	21	82	180	325	369	267	0	0	1.244
GIRONA	6	12	18	25	36	26	0	0	123
LLEIDA	1	2	5	19	11	6	0	0	44
TARRAGONA	5	11	26	44	18	40	0	0	144
COMUNIDAD VALENCIANA	37	105	156	355	554	23	0	0	1.230
ALICANTE	15	35	56	126	447	11	0	0	690
CASTELLÓN	4	7	18	28	24	2	0	0	83
VALENCIA	18	63	82	201	83	10	0	0	457
EXTREMADURA	9	11	32	84	93	0	0	0	229
BADAJOS	9	5	25	57	75	0	0	0	171
CÁCERES	0	6	7	27	18	0	0	0	58
GALICIA	13	49	153	336	232	4	0	0	787
A CORUÑA	8	21	50	124	84	4	0	0	291
LUGO	3	0	7	19	12	0	0	0	41
OURENSE	1	12	9	24	67	0	0	0	113
PONTEVEDRA	1	16	87	169	69	0	0	0	342
MADRID	51	199	227	306	50	0	0	0	833
MURCIA	7	74	82	131	249	4	0	0	547
NAVARRA	2	14	16	41	0	1	0	0	74
PAÍS VASCO	4	25	43	76	19	10	0	0	177
ARABA/ÁLAVA	0	0	0	3	0	0	0	0	3
GIPUZKOA	0	4	6	13	1	1	0	0	25
BIZKAIA	4	21	37	60	18	9	0	0	149
LA RIOJA	0	9	4	2	3	0	0	0	18
CEUTA	2	6	5	13	45	1	0	0	72
MELILLA	2	14	6	6	62	1	0	0	91
TOTAL ESTADO	410	1.110	1.710	2.997	3.512	494	1	64	10.298

1e PNC DE JUBILACIÓN E INVALIDEZ: COEFICIENTES DE LA GESTIÓN MENSUAL

PENSIONES NO CONTRIBUTIVAS DE LA SEGURIDAD SOCIAL DE JUBILACIÓN E INVALIDEZ

DISTRIBUCIÓN TERRITORIAL DEL COEFICIENTE DE COBERTURA. SITUACIÓN EN AGOSTO DE 2013

PNC DE JUBILACIÓN

ÁMBITO GEOGRÁFICO

PNC DE INVALIDEZ

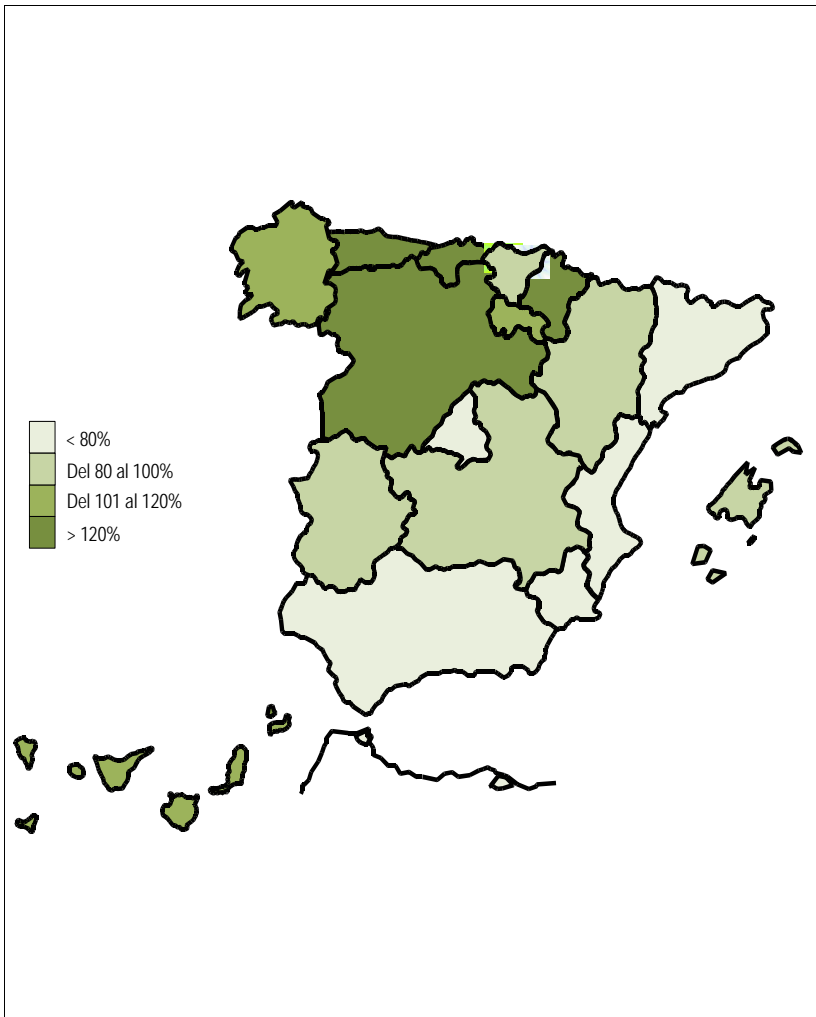

73,12%	ANDALUCÍA	66,41%
97,14%	ARAGÓN	90,48%
125,71%	ASTURIAS	95,45%
87,69%	ILLES BALEARS	59,57%
120,00%	CANARIAS	156,25%
204,76%	CANTABRIA	146,43%
156,99%	CASTILLA Y LEÓN	162,82%
93,02%	CASTILLA-LA MANCHA	73,17%
69,55%	CATALUNYA	55,24%
43,85%	C. VALENCIANA	78,24%
96,38%	EXTREMADURA	118,29%
117,46%	GALICIA	70,49%
44,28%	MADRID	15,83%
0,00%	MURCIA	0,00%
161,90%	NAVARRA	220,00%
95,24%	PAÍS VASCO	112,50%
116,67%	LA RIOJA	116,67%
0,00%	CEUTA	55,56%
0,00%	MELILLA	126,67%
78,18%	TOTAL ESTADO	65,18%

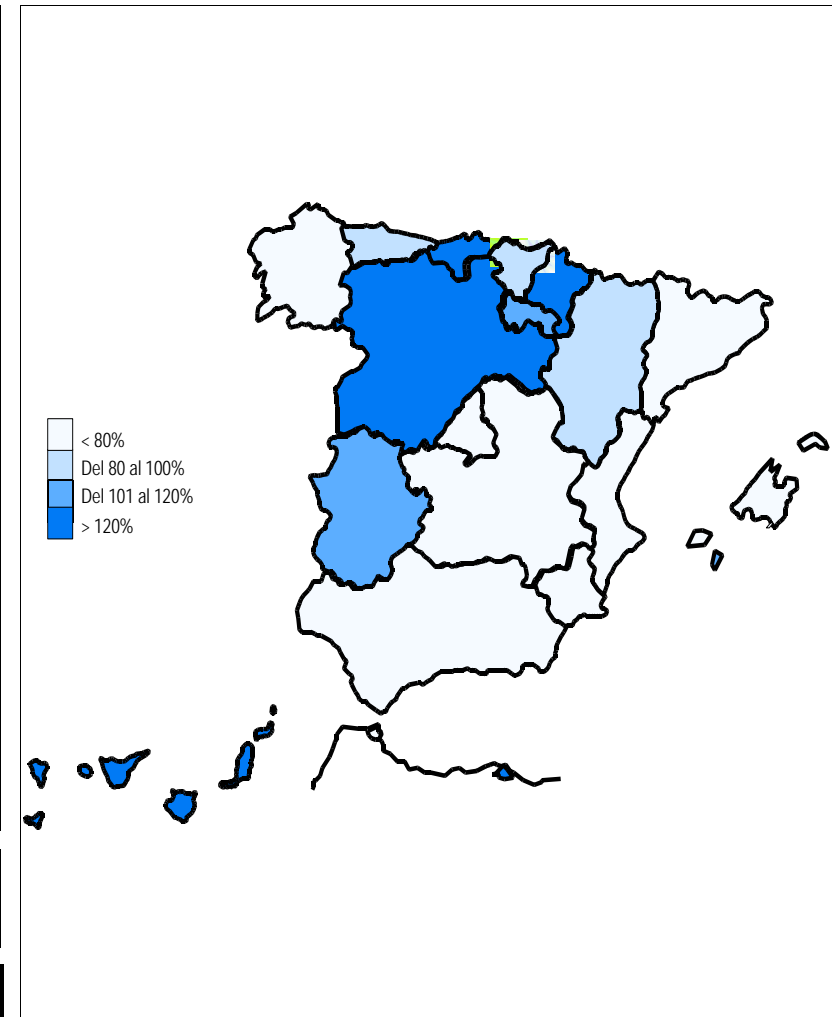

Coeficiente de cobertura: Determina la relación existente entre el volumen de expedientes resueltos e iniciados durante el mes.

PENSIONES NO CONTRIBUTIVAS DE LA SEGURIDAD SOCIAL DE JUBILACIÓN E INVALIDEZ

DISTRIBUCIÓN TERRITORIAL DEL COEFICIENTE DE RECONOCIMIENTO. SITUACIÓN EN AGOSTO DE 2013

PNC DE JUBILACIÓN

ÁMBITO GEOGRÁFICO

PNC DE INVALIDEZ

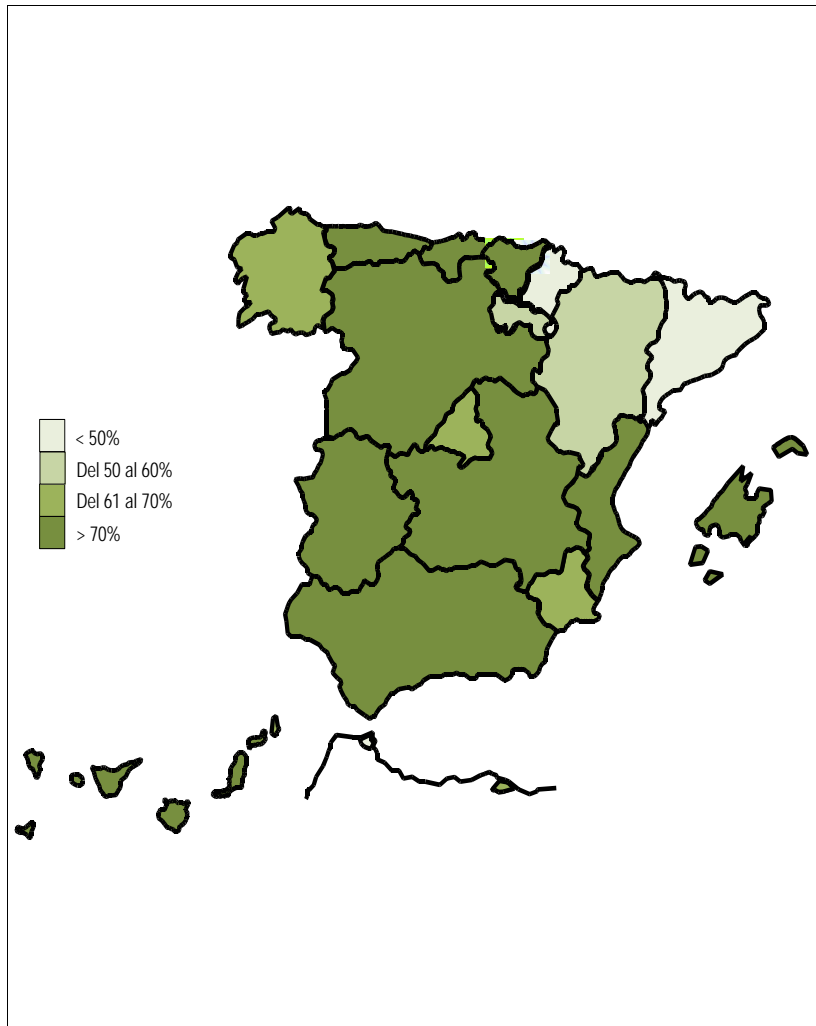

73,20%	ANDALUCÍA	73,00%
57,35%	ARAGÓN	78,95%
72,73%	ASTURIAS	47,62%
77,19%	ILLES BALEARS	78,57%
77,50%	CANARIAS	46,22%
97,67%	CANTABRIA	92,68%
68,49%	CASTILLA Y LEÓN	59,06%
71,25%	CASTILLA-LA MANCHA	56,67%
50,27%	CATALUNYA	37,50%
82,73%	C. VALENCIANA	77,48%
95,49%	EXTREMADURA	78,35%
68,92%	GALICIA	74,42%
66,67%	MADRID	74,12%
-	MURCIA	-
50,00%	NAVARRA	72,73%
97,50%	PAÍS VASCO	68,52%
57,14%	LA RIOJA	71,43%
-	CEUTA	-
-	MELILLA	42,11%
72,33%	TOTAL ESTADO	62,36%

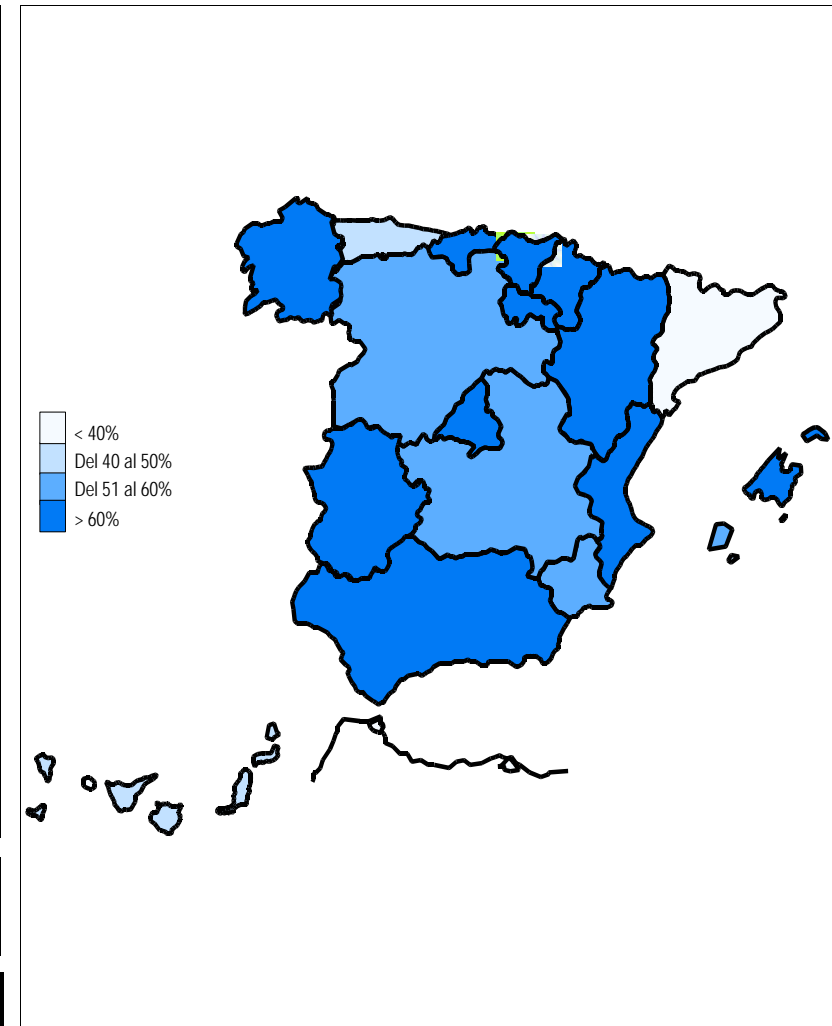

Coefficiente de reconocimiento del derecho a PNC: Establecido a partir del cociente entre los expedientes aprobados y los resueltos en el mes.

PENSIONES NO CONTRIBUTIVAS DE LA SEGURIDAD SOCIAL DE JUBILACIÓN E INVALIDEZ

DISTRIBUCIÓN TERRITORIAL DEL COEFICIENTE DE GESTIÓN EN DÍAS. SITUACIÓN EN AGOSTO DE 2013

PNC DE JUBILACIÓN

ÁMBITO GEOGRÁFICO

PNC DE INVALIDEZ

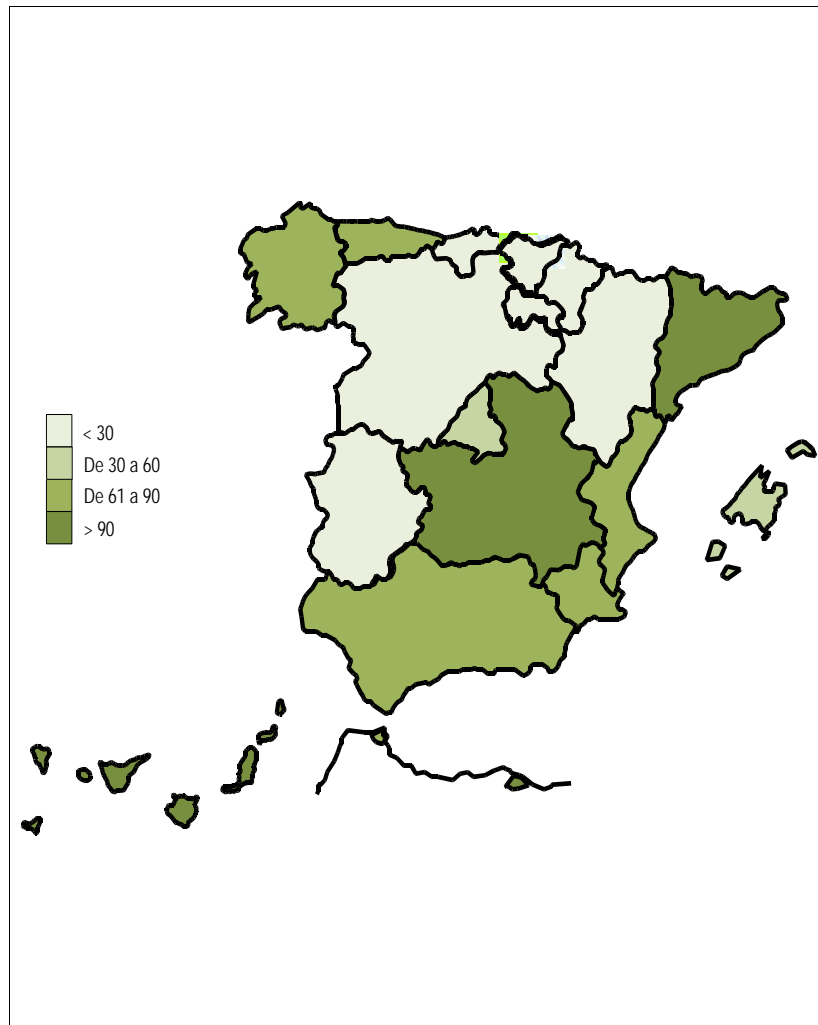

81	ANDALUCÍA	162
25	ARAGÓN	41
87	ASTURIAS	101
62	ILLES BALEARS	38
237	CANARIAS	478
50	CANTABRIA	74
47	CASTILLA Y LEÓN	80
127	CASTILLA-LA MANCHA	114
284	CATALUNYA	249
87	C. VALENCIANA	119
8	EXTREMADURA	29
88	GALICIA	104
60	MADRID	99
81	MURCIA	155
16	NAVARRA	48
37	PAÍS VASCO	35
29	LA RIOJA	50
102	CEUTA	84
68	MELILLA	90
111	TOTAL ESTADO	168

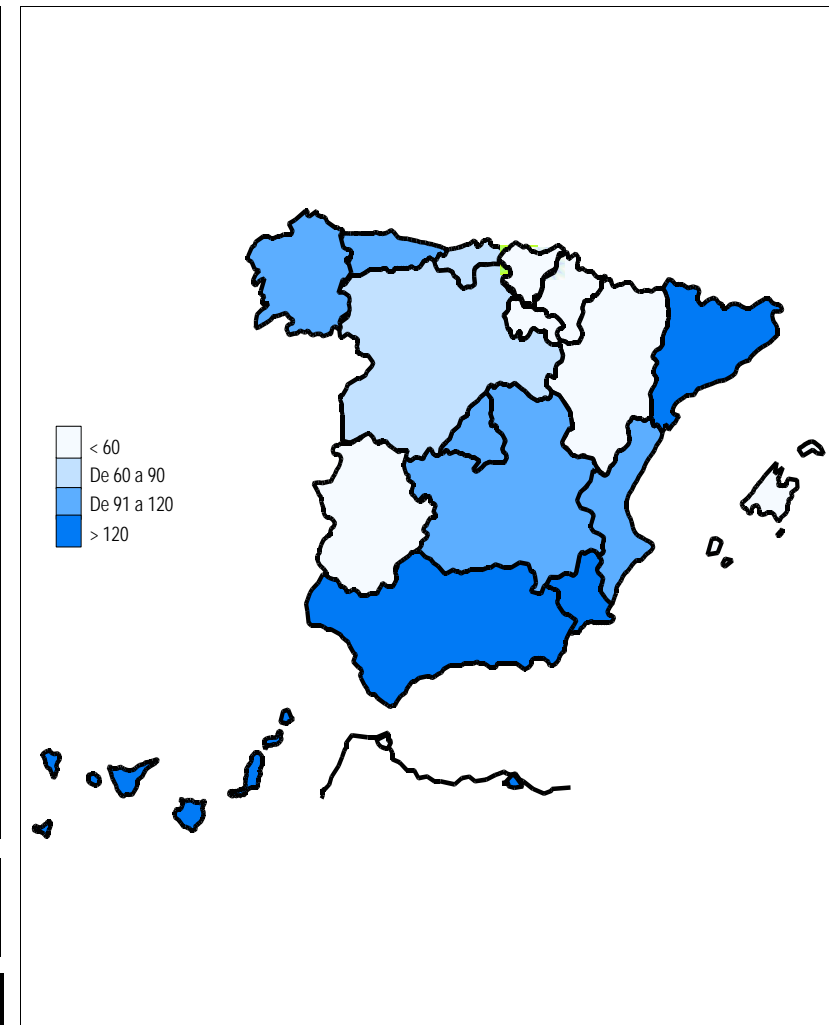

Coefficiente de gestión: Coeficiente expresado en días; su valor indica a cuántos días de entrada media de expedientes equivale el número de los que se encuentran en gestión al finalizar el mes.

1f RECLAMACIONES PREVIAS: DATOS DE LA GESTIÓN MENSUAL Y ANUAL

PENSIONES NO CONTRIBUTIVAS DE LA SEGURIDAD SOCIAL : JUBILACIÓN E INVALIDEZ
RECLAMACIÓN PREVIA A LA VÍA JURISDICCIONAL SOCIAL: DATOS DEL MES DE AGOSTO DE 2013

CC.AA. Y/O PROVINCIAS	JUBILACIÓN						INVALIDEZ						TOTAL: JUBILACIÓN MÁS INVALIDEZ					
	PENDTE.	RECLAM.	RESUELTAS			RECLAM.	PENDTE.	RECLAM.	RESUELTAS			RECLAM.	PENDTE.	RECLAM.	RESUELTAS			RECLAM.
	ANT.	PRSEN.	ESTIM.	DESEST.	TOTAL	PENDTE.	ANT.	PRSEN.	ESTIM.	DESEST.	TOTAL	PENDTE.	ANT.	PRSEN.	ESTIM.	DESEST.	TOTAL	PENDTE.
ANDALUCÍA	43	15	5	8	13	45	212	30	5	7	12	230	255	45	10	15	25	275
ALMERÍA	1	3	0	3	3	1	4	2	1	2	3	3	5	5	1	5	6	4
CÁDIZ	4	0	1	1	2	2	6	1	1	1	2	5	10	1	2	2	4	7
CÓRDOBA	1	2	0	0	0	3	5	3	1	0	1	7	6	5	1	0	1	10
GRANADA	2	4	2	2	4	2	15	7	1	1	2	20	17	11	3	3	6	22
HUELVA	0	1	0	1	1	0	1	2	1	0	1	2	1	3	1	1	2	2
JAÉN	4	1	0	1	1	4	4	2	0	1	1	5	8	3	0	2	2	9
MÁLAGA	20	4	2	0	2	22	59	9	0	1	1	67	79	13	2	1	3	89
SEVILLA	11	0	0	0	0	11	118	4	0	1	1	121	129	4	0	1	1	132
ARAGÓN	2	7	4	4	8	1	2	8	4	5	9	1	4	15	8	9	17	2
HUESCA	1	2	3	0	3	0	1	3	3	1	4	0	2	5	6	1	7	0
TERUEL	0	0	0	0	0	0	0	1	0	1	1	0	0	1	0	1	1	0
ZARAGOZA	1	5	1	4	5	1	1	4	1	3	4	1	2	9	2	7	9	2
ASTURIAS	12	4	0	4	4	12	42	8	2	3	5	45	54	12	2	7	9	57
ILLES BALEARS	7	0	0	0	0	7	18	0	0	0	0	18	25	0	0	0	0	25
CANARIAS	37	30	7	13	20	47	207	33	4	24	28	212	244	63	11	37	48	259
LAS PALMAS	27	12	0	8	8	31	140	18	0	15	15	143	167	30	0	23	23	174
S.C. TENERIFE	10	18	7	5	12	16	67	15	4	9	13	69	77	33	11	14	25	85
CANTABRIA	1	0	0	0	0	1	3	0	0	0	0	3	4	0	0	0	0	4
CASTILLA Y LEÓN	19	11	6	2	8	22	33	14	12	6	18	29	52	25	18	8	26	51
ÁVILA	2	1	1	0	1	2	3	1	0	0	0	4	5	2	1	0	1	6
BURGOS	6	0	0	0	0	6	14	2	0	2	2	14	20	2	0	2	2	20
LEÓN	4	5	2	1	3	6	5	3	1	2	3	5	9	8	3	3	6	11
PALENCIA	2	2	0	0	0	4	1	1	0	0	2	2	3	3	0	0	0	6
SALAMANCA	0	0	0	0	0	0	0	1	1	0	1	0	0	1	1	0	1	0
SEGOVIA	0	1	1	0	1	0	0	0	0	0	0	0	0	1	1	0	1	0
SORIA	0	0	0	0	0	0	1	0	0	0	0	1	1	0	0	0	0	1
VALLADOLID	3	2	2	0	2	3	8	4	8	2	10	2	11	6	10	2	12	5
ZAMORA	2	0	0	1	1	1	1	2	2	0	2	1	3	2	2	1	3	2
CASTILLA-LA MANCHA	18	18	2	6	8	28	17	29	9	13	22	24	35	47	11	19	30	52
ALBACETE	3	11	0	3	3	11	1	10	3	5	8	3	4	21	3	8	11	14
CIUDAD REAL	10	6	2	1	3	13	8	12	3	4	7	13	18	18	5	5	10	26
CUENCA	1	1	0	1	1	1	1	4	2	1	3	2	2	5	2	2	4	3
GUADALAJARA	1	0	0	1	1	0	2	3	1	2	3	2	3	3	1	3	4	2
TOLEDO	3	0	0	0	0	3	5	0	0	1	1	4	8	0	0	1	1	7

(Continúa al dorso)

CC.AA. Y/O PROVINCIAS	JUBILACIÓN						INVALIDEZ						TOTAL: JUBILACIÓN MÁS INVALIDEZ					
	PENDTE.	RECLAM.	RESUELTAS			RECLAM.	PENDTE.	RECLAM.	RESUELTAS			RECLAM.	PENDTE.	RECLAM.	RESUELTAS			RECLAM.
	ANT.	PRSEN.	ESTIM.	DESEST.	TOTAL	PENDTE.	ANT.	PRSEN.	ESTIM.	DESEST.	TOTAL	PENDTE.	ANT.	PRSEN.	ESTIM.	DESEST.	TOTAL	PENDTE.
CATALUNYA	84	22	12	10	22	84	167	36	33	25	58	145	251	58	45	35	80	229
BARCELONA	59	17	9	6	15	61	135	27	27	21	48	114	194	44	36	27	63	175
GIRONA	9	0	2	1	3	6	10	2	0	2	2	10	19	2	2	3	5	16
LLEIDA	5	1	1	1	2	4	5	1	0	1	1	5	10	2	1	2	3	9
TARRAGONA	11	4	0	2	2	13	17	6	6	1	7	16	28	10	6	3	9	29
COMUNIDAD VALENCIANA	35	16	22	18	40	11	108	16	14	29	43	81	143	32	36	47	83	92
ALICANTE	27	6	14	10	24	9	82	6	7	12	19	69	109	12	21	22	43	78
CASTELLÓN	0	5	4	1	5	0	0	5	4	1	5	0	0	10	8	2	10	0
VALENCIA	8	5	4	7	11	2	26	5	3	16	19	12	34	10	7	23	30	14
EXTREMADURA	94	1	0	2	2	93	96	6	0	2	2	100	190	7	0	4	4	193
BADAJOS	63	1	0	1	1	63	71	5	0	2	2	74	134	6	0	3	3	137
CÁCERES	31	0	0	1	1	30	25	1	0	0	0	26	56	1	0	1	1	56
GALICIA	81	19	12	7	19	81	397	11	12	7	19	389	478	30	24	14	38	470
A CORUÑA	58	7	5	2	7	58	302	3	5	3	8	297	360	10	10	5	15	355
LUGO	3	3	1	2	3	3	0	2	0	0	0	2	3	5	1	2	3	5
OURENSE	0	1	0	1	1	0	0	0	0	0	0	0	0	1	0	1	1	0
PONTEVEDRA	20	8	6	2	8	20	95	6	7	4	11	90	115	14	13	6	19	110
MADRID	65	38	18	34	52	51	36	37	12	12	24	49	101	75	30	46	76	100
MURCIA	3	1	0	0	0	4	31	18	0	0	0	49	34	19	0	0	0	53
NAVARRA	1	1	1	0	1	1	0	0	0	0	0	0	1	1	1	0	1	1
PAÍS VASCO	5	0	0	1	1	4	7	0	1	2	3	4	12	0	1	3	4	8
ARABA/ÁLAVA	0	0	0	0	0	0	0	0	0	0	0	0	0	0	0	0	0	0
GIPUZKOA	0	0	0	0	0	0	0	0	0	0	0	0	0	0	0	0	0	0
BIZKAIA	5	0	0	1	1	4	7	0	1	2	3	4	12	0	1	3	4	8
LA RIOJA	1	0	0	0	0	1	2	0	0	0	0	2	3	0	0	0	0	3
CEUTA	0	0	0	0	0	0	6	0	0	0	0	6	6	0	0	0	0	6
MELILLA	2	0	0	0	0	2	3	4	0	1	1	6	5	4	0	1	1	8

TOTAL ESTADO	510	183	89	109	198	495	1.387	250	108	136	244	1.393	1.897	433	197	245	442	1.888
--------------	-----	-----	----	-----	-----	-----	-------	-----	-----	-----	-----	-------	-------	-----	-----	-----	-----	-------

PENSIONES NO CONTRIBUTIVAS DE LA SEGURIDAD SOCIAL : JUBILACIÓN E INVALIDEZ
RECLAMACIÓN PREVIA A LA VÍA JURISDICCIONAL SOCIAL: DATOS ACUMULADOS DEL AÑO 2013 HASTA AGOSTO

CC.AA. Y/O PROVINCIAS	JUBILACIÓN						INVALIDEZ						TOTAL: JUBILACIÓN MÁS INVALIDEZ					
	PENDTE. ANT.	RECLAM. PRSEN.	RESUELTAS			RECLAM. PENDTE.	PENDTE. ANT.	RECLAM. PRSEN.	RESUELTAS			RECLAM. PENDTE.	PENDTE. ANT.	RECLAM. PRSEN.	RESUELTAS			RECLAM. PENDTE.
			ESTIM.	DESEST.	TOTAL				ESTIM.	DESEST.	TOTAL				ESTIM.	DESEST.	TOTAL	
ANDALUCÍA	68	235	76	182	258	45	256	452	109	369	478	230	324	687	185	551	736	275
ALMERÍA	0	27	2	24	26	1	1	27	11	14	25	3	1	54	13	38	51	4
CÁDIZ	1	25	7	17	24	2	6	32	9	24	33	5	7	57	16	41	57	7
CÓRDOBA	2	22	7	14	21	3	9	25	11	16	27	7	11	47	18	30	48	10
GRANADA	1	25	8	16	24	2	16	54	12	38	50	20	17	79	20	54	74	22
HUELVA	0	8	3	5	8	0	2	18	5	13	18	2	2	26	8	18	26	2
JAÉN	1	8	3	2	5	4	4	19	6	12	18	5	5	27	9	14	23	9
MÁLAGA	17	50	22	23	45	22	35	98	19	47	66	67	52	148	41	70	111	89
SEVILLA	46	70	24	81	105	11	183	179	36	205	241	121	229	249	60	286	346	132
ARAGÓN	2	39	13	27	40	1	1	27	12	15	27	1	3	66	25	42	67	2
HUESCA	0	10	6	4	10	0	0	6	5	1	6	0	0	16	11	5	16	0
TERUEL	0	0	0	0	0	0	0	3	0	3	3	0	0	3	0	3	3	0
ZARAGOZA	2	29	7	23	30	1	1	18	7	11	18	1	3	47	14	34	48	2
ASTURIAS	26	26	12	28	40	12	62	42	11	48	59	45	88	68	23	76	99	57
ILLES BALEARS	5	45	22	21	43	7	23	81	34	52	86	18	28	126	56	73	129	25
CANARIAS	24	171	68	80	148	47	65	348	34	167	201	212	89	519	102	247	349	259
LAS PALMAS	6	89	14	50	64	31	56	187	15	85	100	143	62	276	29	135	164	174
S.C. TENERIFE	18	82	54	30	84	16	9	161	19	82	101	69	27	243	73	112	185	85
CANTABRIA	3	3	1	4	5	1	9	3	2	7	9	3	12	6	3	11	14	4
CASTILLA Y LEÓN	14	109	52	49	101	22	30	114	64	51	115	29	44	223	116	100	216	51
ÁVILA	0	10	6	2	8	2	2	18	15	1	16	4	2	28	21	3	24	6
BURGOS	7	8	0	9	9	6	15	7	0	8	8	14	22	15	0	17	17	20
LEÓN	2	22	9	9	18	6	2	21	5	13	18	5	4	43	14	22	36	11
PALENCIA	0	7	3	0	3	4	1	6	2	3	5	2	1	13	5	3	8	6
SALAMANCA	0	8	6	2	8	0	0	12	8	4	12	0	0	20	14	6	20	0
SEGOVIA	0	5	3	2	5	0	0	13	9	4	13	0	0	18	12	6	18	0
SORIA	0	0	0	0	0	0	0	1	0	0	0	1	0	1	0	0	0	1
VALLADOLID	2	26	12	13	25	3	8	23	18	11	29	2	10	49	30	24	54	5
ZAMORA	3	23	13	12	25	1	2	13	7	7	14	1	5	36	20	19	39	2
CASTILLA-LA MANCHA	14	104	55	35	90	28	22	148	77	69	146	24	36	252	132	104	236	52
ALBACETE	0	50	31	8	39	11	4	53	38	16	54	3	4	103	69	24	93	14
CIUDAD REAL	7	30	12	12	24	13	10	62	28	31	59	13	17	92	40	43	83	26
CUENCA	2	12	7	6	13	1	1	12	5	6	11	2	3	24	12	12	24	3
GUADALAJARA	2	7	4	5	9	0	6	12	5	11	16	2	8	19	9	16	25	2
TOLEDO	3	5	1	4	5	3	1	9	1	5	6	4	4	14	2	9	11	7

(Continúa al dorso)

CC.AA. Y/O PROVINCIAS	JUBILACIÓN						INVALIDEZ						TOTAL: JUBILACIÓN MÁS INVALIDEZ					
	PENDTE. ANT.	RECLAM. PRSEN.	RESUELTAS			RECLAM. PENDTE.	PENDTE. ANT.	RECLAM. PRSEN.	RESUELTAS			RECLAM. PENDTE.	PENDTE. ANT.	RECLAM. PRSEN.	RESUELTAS			RECLAM. PENDTE.
			ESTIM.	DESEST.	TOTAL				ESTIM.	DESEST.	TOTAL				ESTIM.	DESEST.	TOTAL	
CATALUNYA	82	254	137	115	252	84	156	486	249	248	497	145	238	740	386	363	749	229
BARCELONA	60	179	102	76	178	61	118	404	195	213	408	114	178	583	297	289	586	175
GIRONA	7	22	12	11	23	6	12	24	12	14	26	10	19	46	24	25	49	16
LLEIDA	6	19	11	10	21	4	5	16	9	7	16	5	11	35	20	17	37	9
TARRAGONA	9	34	12	18	30	13	21	42	33	14	47	16	30	76	45	32	77	29
COMUNIDAD VALENCIANA	31	163	86	97	183	11	68	213	65	135	200	81	99	376	151	232	383	92
ALICANTE	29	89	59	50	109	9	58	97	31	55	86	69	87	186	90	105	195	78
CASTELLÓN	0	13	7	6	13	0	0	19	13	6	19	0	0	32	20	12	32	0
VALENCIA	2	61	20	41	61	2	10	97	21	74	95	12	12	158	41	115	156	14
EXTREMADURA	67	55	0	29	29	93	58	84	0	42	42	100	125	139	0	71	71	193
BADAJOS	42	43	0	22	22	63	42	68	0	36	36	74	84	111	0	58	58	137
CÁCERES	25	12	0	7	7	30	16	16	0	6	6	26	41	28	0	13	13	56
GALICIA	51	161	57	74	131	81	414	162	81	106	187	389	465	323	138	180	318	470
A CORUÑA	50	82	33	41	74	58	307	57	29	38	67	297	357	139	62	79	141	355
LUGO	0	20	4	13	17	3	1	9	2	6	8	2	1	29	6	19	25	5
OURENSE	0	4	2	2	4	0	0	15	5	10	15	0	0	19	7	12	19	0
PONTEVEDRA	1	55	18	18	36	20	106	81	45	52	97	90	107	136	63	70	133	110
MADRID	18	277	70	174	244	51	32	173	53	103	156	49	50	450	123	277	400	100
MURCIA	4	42	20	22	42	4	31	146	58	70	128	49	35	188	78	92	170	53
NAVARRA	1	8	5	3	8	1	0	2	2	0	2	0	1	10	7	3	10	1
PAÍS VASCO	3	16	5	10	15	4	8	28	11	21	32	4	11	44	16	31	47	8
ARABA/ÁLAVA	0	2	1	1	2	0	0	3	1	2	3	0	0	5	2	3	5	0
GIPUZKOA(1)	0	0	0	0	0	0	0	0	0	0	0	0	0	0	0	0	0	0
BIZKAIA	3	14	4	9	13	4	8	25	10	19	29	4	11	39	14	28	42	8
LA RIOJA	1	3	2	1	3	1	0	2	0	0	0	2	1	5	2	1	3	3
CEUTA	0	7	1	6	7	0	0	10	1	3	4	6	0	17	2	9	11	6
MELILLA	0	6	3	1	4	2	0	20	6	8	14	6	0	26	9	9	18	8

TOTAL ESTADO	414	1.724	685	958	1.643	495	1.235	2.541	869	1.514	2.383	1.393	1.649	4.265	1.554	2.472	4.026	1.888
--------------	-----	-------	-----	-----	-------	-----	-------	-------	-----	-------	-------	-------	-------	-------	-------	-------	-------	-------

(1) Datos no facilitados.

1g REVISIONES DE OFICIO E INSTANCIA DE PARTE: DATOS DE LA GESTIÓN MENSUAL Y ANUAL

PENSIÓN NO CONTRIBUTIVA DE JUBILACIÓN
REVISIONES DE OFICIO E INSTANCIA DE PARTE
DATOS DE GESTIÓN CORRESPONDIENTES AL MES DE AGOSTO DE 2013

CC.AA. Y/O PROVINCIAS	ENTRADA REVISIONES	REVISIONES EFECTUADAS					CAUSAS DE EXTINCIÓN DEL DERECHO					
		Sin Modif.	Con Modif.	Suspensión	Extinción	TOTAL	Residencia	Personal	U.E.C.	Fallecimiento	Otras	TOTAL
		Cuantía	Cuantía	Pago	Derecho							
ANDALUCÍA	340	45	46	5	240	336	0	114	18	95	13	240
ALMERÍA	12	2	0	0	9	11	0	3	0	5	1	9
CÁDIZ	63	9	12	1	45	67	0	19	6	20	0	45
CÓRDOBA	18	3	4	0	8	15	0	7	1	0	0	8
GRANADA	31	7	5	0	21	33	0	8	1	8	4	21
HUELVA	24	1	2	0	19	22	0	7	1	9	2	19
JAÉN	35	0	6	0	29	35	0	12	3	14	0	29
MÁLAGA	74	5	2	3	52	62	0	32	0	20	0	52
SEVILLA	83	18	15	1	57	91	0	26	6	19	6	57
ARAGÓN	48	3	10	3	35	51	0	12	5	14	4	35
HUESCA	16	0	4	0	11	15	0	5	1	4	1	11
TERUEL	3	0	0	1	2	3	0	1	0	1	0	2
ZARAGOZA	29	3	6	2	22	33	0	6	4	9	3	22
ASTURIAS	46	2	15	0	37	54	1	15	3	14	4	37
ILLES BALEARS	64	19	11	7	23	60	1	5	2	15	0	23
CANARIAS	179	31	26	5	141	203	2	26	0	105	8	141
LAS PALMAS	67	28	6	3	53	90	0	12	0	40	1	53
S.C. TENERIFE	112	3	20	2	88	113	2	14	0	65	7	88
CANTABRIA	11	0	3	0	8	11	0	4	0	2	2	8
CASTILLA Y LEÓN	191	94	31	8	60	193	1	33	7	14	5	60
ÁVILA	7	6	0	0	3	9	0	2	1	0	0	3
BURGOS	12	1	2	1	8	12	0	4	0	4	0	8
LEÓN	11	1	3	0	7	11	1	6	0	0	0	7
PALENCIA	35	25	5	0	5	35	0	3	0	2	0	5
SALAMANCA	20	2	2	0	16	20	0	7	3	3	3	16
SEGOVIA	6	0	6	0	0	6	0	0	0	0	0	0
SORIA	3	0	1	0	2	3	0	2	0	0	0	2
VALLADOLID	91	57	11	7	16	91	0	6	3	5	2	16
ZAMORA	6	2	1	0	3	6	0	3	0	0	0	3
CASTILLA-LA MANCHA	88	16	11	0	55	82	0	22	2	21	10	55
ALBACETE	16	8	1	0	7	16	0	3	0	3	1	7
CIUDAD REAL	31	1	4	0	19	24	0	8	0	9	2	19
CUENCA	11	1	0	0	10	11	0	5	0	3	2	10
GUADALAJARA	11	6	2	0	3	11	0	0	0	2	1	3
TOLEDO	19	0	4	0	16	20	0	6	2	4	4	16

(Continúa al dorso)

CC.AA. Y/O PROVINCIAS	ENTRADA REVISIONES	REVISIONES EFECTUADAS					CAUSAS DE EXTINCIÓN DEL DERECHO					
		Sin Modif. Cuantía	Con Modif. Cuantía	Suspensión Pago	Extinción Derecho	TOTAL	Residencia	Personal	U.E.C.	Fallecimiento	Otras	TOTAL
CATALUNYA	85	16	13	2	39	70	0	34	4	0	1	39
BARCELONA	63	13	10	2	29	54	0	24	4	0	1	29
GIRONA	1	1	1	0	0	2	0	0	0	0	0	0
LLEIDA	10	0	0	0	2	2	0	2	0	0	0	2
TARRAGONA	11	2	2	0	8	12	0	8	0	0	0	8
COMUNIDAD VALENCIANA	231	15	31	3	179	228	0	70	4	104	1	179
ALICANTE	97	4	18	0	75	97	0	23	0	52	0	75
CASTELLÓN	32	10	10	1	11	32	0	4	1	5	1	11
VALENCIA	102	1	3	2	93	99	0	43	3	47	0	93
EXTREMADURA	231	53	6	1	61	121	0	23	1	32	5	61
BADAJOZ	182	35	5	0	42	82	0	15	1	22	4	42
CÁCERES	49	18	1	1	19	39	0	8	0	10	1	19
GALICIA	266	68	34	1	155	258	1	44	25	67	18	155
A CORUÑA	138	62	21	0	55	138	0	26	5	19	5	55
LUGO	36	4	5	0	27	36	0	6	1	12	8	27
OURENSE	27	0	1	1	25	27	1	4	3	12	5	25
PONTEVEDRA	65	2	7	0	48	57	0	8	16	24	0	48
MADRID	192	26	49	10	107	192	0	34	10	59	4	107
MURCIA	101	11	6	52	32	101	0	12	1	18	1	32
NAVARRA	22	0	1	0	21	22	0	4	6	11	0	21
PAÍS VASCO	9	0	0	0	9	9	0	1	2	6	0	9
ARABA/ÁLAVA	1	0	0	0	1	1	0	0	0	1	0	1
GIPUZKOA	0	0	0	0	0	0	0	0	0	0	0	0
BIZKAIA	8	0	0	0	8	8	0	1	2	5	0	8
LA RIOJA	6	0	0	3	3	6	0	0	0	2	1	3
CEUTA	4	0	2	0	2	4	0	0	0	2	0	2
MELILLA	6	0	3	0	3	6	0	0	0	3	0	3
TOTAL ESTADO	2.120	399	298	100	1.210	2.007	6	453	90	584	77	1.210

PENSIÓN NO CONTRIBUTIVA DE INVALIDEZ
REVISIONES DE OFICIO E INSTANCIA DE PARTE
DATOS DE GESTIÓN CORRESPONDIENTES AL MES DE AGOSTO DE 2013

CC.AA. Y/O PROVINCIAS	ENTRADA REVISIONES	REVISIONES EFECTUADAS								CAUSAS DE EXTINCIÓN DEL DERECHO						
		Sin Modif. Cuantía	Con Modif. Cuantía	Suspensión PNC		Compat. PNC Art. 147	Recuperación Art. 144.1	Extinción Derecho	TOTAL	Residencia	Personal	U.E.C.	Grado	Fallecimiento	Otras	TOTAL
				Art. 144.1	Pago											
ANDALUCÍA	500	94	82	12	9	13	19	161	390	0	53	9	7	73	19	161
ALMERÍA	21	11	15	0	0	0	0	11	37	0	4	0	1	6	0	11
CÁDIZ	72	23	13	2	1	0	3	29	71	0	6	2	0	20	1	29
CÓRDOBA	59	7	3	0	0	0	1	7	18	0	2	0	0	1	4	7
GRANADA	47	18	12	4	1	0	5	12	52	0	5	1	2	3	1	12
HUELVA	50	8	12	1	0	9	2	16	48	0	6	1	0	8	1	16
JAÉN	18	3	3	0	0	1	1	15	23	0	3	0	2	7	3	15
MÁLAGA	95	4	13	1	0	0	3	30	51	0	17	0	0	11	2	30
SEVILLA	138	20	11	4	7	3	4	41	90	0	10	5	2	17	7	41
ARAGÓN	29	6	2	2	4	2	0	10	26	0	1	1	0	6	2	10
HUESCA	3	0	1	0	2	0	0	0	3	0	0	0	0	0	0	0
TERUEL	2	1	0	0	0	0	0	1	2	0	0	0	0	0	1	1
ZARAGOZA	24	5	1	2	2	2	0	9	21	0	1	1	0	6	1	9
ASTURIAS	90	9	32	5	4	8	4	51	113	0	26	5	1	8	11	51
ILLES BALEARS	97	29	32	0	10	0	0	17	88	0	6	2	1	7	1	17
CANARIAS	282	69	26	11	13	0	0	110	229	0	17	3	0	76	14	110
LAS PALMAS S.C. TENERIFE	119 163	43 26	11 15	0 11	10 3	0 0	0 0	20 90	84 145	0 0	1 16	0 3	0 0	14 62	5 9	20 90
CANTABRIA	22	0	7	0	2	4	2	7	22	1	2	0	0	3	1	7
CASTILLA Y LEÓN	254	122	61	8	14	5	3	37	250	0	14	6	1	9	7	37
ÁVILA	17	8	2	0	2	0	0	1	13	0	0	1	0	0	0	1
BURGOS	11	5	0	1	0	0	0	5	11	0	3	0	0	1	1	5
LEÓN	34	5	13	4	1	3	0	8	34	0	5	2	1	0	0	8
PALENCIA	42	21	13	0	0	2	1	5	42	0	2	0	0	3	0	5
SALAMANCA	14	2	6	0	0	0	2	4	14	0	1	1	0	0	2	4
SEGOVIA	10	6	2	0	2	0	0	0	10	0	0	0	0	0	0	0
SORIA	2	0	0	0	0	0	0	2	2	0	0	1	0	0	1	2
VALLADOLID	109	72	20	3	7	0	0	7	109	0	1	0	0	5	1	7
ZAMORA	15	3	5	0	2	0	0	5	15	0	2	1	0	0	2	5
CASTILLA-LA MANCHA	152	49	26	1	12	13	0	43	144	0	10	3	1	16	13	43
ALBACETE	52	22	10	0	5	5	0	10	52	0	2	1	0	6	1	10
CIUDAD REAL	30	9	5	0	2	2	0	6	24	0	0	1	0	4	1	6
CUENCA	20	5	5	1	2	1	0	9	23	0	4	0	1	1	3	9
GUADALAJARA	10	3	0	0	2	5	0	6	16	0	2	0	0	2	2	6
TOLEDO	40	10	6	0	1	0	0	12	29	0	2	1	0	3	6	12

(Continúa al dorso)

CC.AA. Y/O PROVINCIAS	ENTRADA REVISIONES	REVISIONES EFECTUADAS							CAUSAS DE EXTINCIÓN DEL DERECHO							
		Sin Modif. Cuantía	Con Modif. Cuantía	Suspensión PNC		Compat. PNC Art. 147	Recuperación Art. 144.1	Extinción Derecho	TOTAL	Residencia	Personal	U.E.C.	Grado	Fallecimiento	Otras	TOTAL
				Art. 144.1	Pago											
CATALUNYA	224	68	69	7	0	0	0	33	177	1	5	8	1	0	18	33
BARCELONA	157	41	51	4	0	0	0	25	121	1	3	6	1	0	14	25
GIRONA	15	5	4	1	0	0	0	3	13	0	1	1	0	0	1	3
LLEIDA	15	4	5	0	0	0	0	1	10	0	0	1	0	0	0	1
TARRAGONA	37	18	9	2	0	0	0	4	33	0	1	0	0	0	3	4
COMUNIDAD VALENCIANA	269	37	32	6	11	12	9	141	248	1	29	4	14	91	2	141
ALICANTE	92	5	15	2	2	9	3	56	92	0	14	1	2	39	0	56
CASTELLÓN	78	31	7	3	7	1	6	12	67	0	1	1	2	6	2	12
VALENCIA	99	1	10	1	2	2	0	73	89	1	14	2	10	46	0	73
EXTREMADURA	163	68	15	0	7	0	0	34	124	0	11	1	0	17	5	34
BADAJOS	118	46	15	0	5	0	0	26	92	0	9	0	0	13	4	26
CÁCERES	45	22	0	0	2	0	0	8	32	0	2	1	0	4	1	8
GALICIA	281	60	68	4	4	7	11	144	298	1	37	19	6	57	24	144
A CORUÑA	153	54	33	0	0	6	3	57	153	0	26	2	1	19	9	57
LUGO	38	3	6	2	0	1	5	21	38	1	0	0	0	9	11	21
OURENSE	42	1	13	0	0	0	0	18	32	0	3	3	0	8	4	18
PONTEVEDRA	48	2	16	2	4	0	3	48	75	0	8	14	5	21	0	48
MADRID	273	37	120	5	7	3	4	97	273	0	16	30	1	31	19	97
MURCIA	189	44	9	1	103	0	2	22	181	0	4	0	0	14	4	22
NAVARRA	7	0	1	1	0	0	1	4	7	0	0	0	0	4	0	4
PAÍS VASCO	8	0	0	0	0	0	0	8	8	0	2	1	1	3	1	8
ÁLAVA	1	0	0	0	0	0	0	1	1	0	0	0	0	1	0	1
GUIPÚZCOA	0	0	0	0	0	0	0	0	0	0	0	0	0	0	0	0
VIZCAYA	7	0	0	0	0	0	0	7	7	0	2	1	1	2	1	7
LA RIOJA	0	0	0	0	0	0	0	0	0	0	0	0	0	0	0	0
CEUTA	5	0	5	0	0	0	0	0	5	0	0	0	0	0	0	0
MELILLA	39	0	33	0	0	0	0	6	39	0	1	0	0	5	0	6

TOTAL ESTADO	2.884	692	620	63	200	67	55	925	2.622	4	234	92	34	420	141	925
--------------	-------	-----	-----	----	-----	----	----	-----	-------	---	-----	----	----	-----	-----	-----

TOTAL PENSIONES NO CONTRIBUTIVAS REVISIONES DE OFICIO E INSTANCIA DE PARTE DATOS DE GESTIÓN CORRESPONDIENTES AL MES DE AGOSTO DE 2013

CC.AA. Y/O PROVINCIAS	ENTRADA REVISIONES	REVISIONES EFECTUADAS								CAUSAS DE EXTINCIÓN DEL DERECHO						
		Sin Modif. Cuantía	Con Modif. Cuantía	Suspensión PNC		Compat. PNC Art. 147	Recuperación Art. 144.1	Extinción Derecho	TOTAL	Residencia	Personal	U.E.C.	Grado	Fallecimiento	Otras	TOTAL
				Art. 144.1	Pago											
ANDALUCÍA	840	139	128	12	14	13	19	401	726	0	167	27	7	168	32	401
ALMERÍA	33	13	15	0	0	0	0	20	48	0	7	0	1	11	1	20
CÁDIZ	135	32	25	2	2	0	3	74	138	0	25	8	0	40	1	74
CÓRDOBA	77	10	7	0	0	0	1	15	33	0	9	1	0	1	4	15
GRANADA	78	25	17	4	1	0	5	33	85	0	13	2	2	11	5	33
HUELVA	74	9	14	1	0	9	2	35	70	0	13	2	0	17	3	35
JAÉN	53	3	9	0	0	1	1	44	58	0	15	3	2	21	3	44
MÁLAGA	169	9	15	1	3	0	3	82	113	0	49	0	0	31	2	82
SEVILLA	221	38	26	4	8	3	4	98	181	0	36	11	2	36	13	98
ARAGÓN	77	9	12	2	7	2	0	45	77	0	13	6	0	20	6	45
HUESCA	19	0	5	0	2	0	0	11	18	0	5	1	0	4	1	11
TERUEL	5	1	0	0	1	0	0	3	5	0	1	0	0	1	1	3
ZARAGOZA	53	8	7	2	4	2	0	31	54	0	7	5	0	15	4	31
ASTURIAS	136	11	47	5	4	8	4	88	167	1	41	8	1	22	15	88
ILLES BALEARS	161	48	43	0	17	0	0	40	148	1	11	4	1	22	1	40
CANARIAS	461	100	52	11	18	0	0	251	432	2	43	3	0	181	22	251
LAS PALMAS S.C. TENERIFE	186 275	71 29	17 35	0 11	13 5	0 0	0 0	73 178	174 258	0 2	13 30	0 3	0 0	54 127	6 16	73 178
CANTABRIA	33	0	10	0	2	4	2	15	33	1	6	0	0	5	3	15
CASTILLA Y LEÓN	445	216	92	8	22	5	3	97	443	1	47	13	1	23	12	97
ÁVILA	24	14	2	0	2	0	0	4	22	0	2	2	0	0	0	4
BURGOS	23	6	2	1	1	0	0	13	23	0	7	0	0	5	1	13
LEÓN	45	6	16	4	1	3	0	15	45	1	11	2	1	0	0	15
PALENCIA	77	46	18	0	0	2	1	10	77	0	5	0	0	5	0	10
SALAMANCA	34	4	8	0	0	0	2	20	34	0	8	4	0	3	5	20
SEGOVIA	16	6	8	0	2	0	0	0	16	0	0	0	0	0	0	0
SORIA	5	0	1	0	0	0	0	4	5	0	2	1	0	0	1	4
VALLADOLID	200	129	31	3	14	0	0	23	200	0	7	3	0	10	3	23
ZAMORA	21	5	6	0	2	0	0	8	21	0	5	1	0	0	2	8
CASTILLA-LA MANCHA	240	65	37	1	12	13	0	98	226	0	32	5	1	37	23	98
ALBACETE	68	30	11	0	5	5	0	17	68	0	5	1	0	9	2	17
CIUDAD REAL	61	10	9	0	2	2	0	25	48	0	8	1	0	13	3	25
CUENCA	31	6	5	1	2	1	0	19	34	0	9	0	1	4	5	19
GUADALAJARA	21	9	2	0	2	5	0	9	27	0	2	0	0	4	3	9
TOLEDO	59	10	10	0	1	0	0	28	49	0	8	3	0	7	10	28

(Continúa al dorso)

CC.AA. Y/O PROVINCIAS	ENTRADA REVISIONES	REVISIONES EFECTUADAS								CAUSAS DE EXTINCIÓN DEL DERECHO						
		Sin Modif. Cuantía	Con Modif. Cuantía	Suspensión PNC		Compat. PNC Art. 147	Recuperación Art. 144.1	Extinción Derecho	TOTAL	Residencia	Personal	U.E.C.	Grado	Fallecimiento	Otras	TOTAL
				Art. 144.1	Pago											
CATALUNYA	309	84	82	7	2	0	0	72	247	1	39	12	1	0	19	72
BARCELONA	220	54	61	4	2	0	0	54	175	1	27	10	1	0	15	54
GIRONA	16	6	5	1	0	0	0	3	15	0	1	1	0	0	1	3
LLEIDA	25	4	5	0	0	0	0	3	12	0	2	1	0	0	0	3
TARRAGONA	48	20	11	2	0	0	0	12	45	0	9	0	0	0	3	12
COMUNIDAD VALENCIANA	500	52	63	6	14	12	9	320	476	1	99	8	14	195	3	320
ALICANTE	189	9	33	2	2	9	3	131	189	0	37	1	2	91	0	131
CASTELLÓN	110	41	17	3	8	1	6	23	99	0	5	2	2	11	3	23
VALENCIA	201	2	13	1	4	2	0	166	188	1	57	5	10	93	0	166
EXTREMADURA	394	121	21	0	8	0	0	95	245	0	34	2	0	49	10	95
BADAJOS	300	81	20	0	5	0	0	68	174	0	24	1	0	35	8	68
CÁCERES	94	40	1	0	3	0	0	27	71	0	10	1	0	14	2	27
GALICIA	547	128	102	4	5	7	11	299	556	2	81	44	6	124	42	299
A CORUÑA	291	116	54	0	0	6	3	112	291	0	52	7	1	38	14	112
LUGO	74	7	11	2	0	1	5	48	74	1	6	1	0	21	19	48
OURENSE	69	1	14	0	1	0	0	43	59	1	7	6	0	20	9	43
PONTEVEDRA	113	4	23	2	4	0	3	96	132	0	16	30	5	45	0	96
MADRID	465	63	169	5	17	3	4	204	465	0	50	40	1	90	23	204
MURCIA	290	55	15	1	155	0	2	54	282	0	16	1	0	32	5	54
NAVARRA	29	0	2	1	0	0	1	25	29	0	4	6	0	15	0	25
PAÍS VASCO	17	0	0	0	0	0	0	17	17	0	3	3	1	9	1	17
ÁLAVA	2	0	0	0	0	0	0	2	2	0	0	0	0	2	0	2
GUIPÚZCOA	0	0	0	0	0	0	0	0	0	0	0	0	0	0	0	0
VIZCAYA	15	0	0	0	0	0	0	15	15	0	3	3	1	7	1	15
LA RIOJA	6	0	0	0	3	0	0	3	6	0	0	0	0	2	1	3
CEUTA	9	0	7	0	0	0	0	2	9	0	0	0	0	2	0	2
MELILLA	45	0	36	0	0	0	0	9	45	0	1	0	0	8	0	9
TOTAL ESTADO	5.004	1.091	918	63	300	67	55	2.135	4.629	10	687	182	34	1.004	218	2.135

PENSIÓN NO CONTRIBUTIVA DE JUBILACIÓN
REVISIONES DE OFICIO E INSTANCIA DE PARTE
DATOS DE GESTIÓN ACUMULADA CORRESPONDIENTES AL AÑO 2013 HASTA AGOSTO

CC.AA. Y/O PROVINCIAS	ENTRADA REVISIONES	REVISIONES EFECTUADAS					CAUSAS DE EXTINCIÓN DEL DERECHO					
		Sin Modif.	Con Modif.	Suspensión	Extinción	TOTAL	Residencia	Personal	U.E.C.	Fallecimiento	Otras	TOTAL
		Cuantía	Cuantía	Pago	Derecho							
ANDALUCÍA	3.791	436	675	77	2.672	3.860	16	1.132	213	1.114	197	2.672
ALMERÍA	259	39	30	10	180	259	12	68	5	78	17	180
CÁDIZ	756	112	139	10	500	761	0	207	31	209	53	500
CÓRDOBA	357	54	63	2	244	363	0	109	17	101	17	244
GRANADA	259	32	47	2	186	267	1	94	11	65	15	186
HUELVA	229	9	31	3	185	228	0	90	12	69	14	185
JAÉN	298	15	31	1	257	304	0	117	15	112	13	257
MÁLAGA	727	77	176	47	475	775	2	173	78	195	27	475
SEVILLA	906	98	158	2	645	903	1	274	44	285	41	645
ARAGÓN	458	44	60	17	337	458	1	123	38	142	33	337
HUESCA	88	0	12	4	71	87	0	32	4	30	5	71
TERUEL	53	4	4	6	39	53	0	12	6	15	6	39
ZARAGOZA	317	40	44	7	227	318	1	79	28	97	22	227
ASTURIAS	343	27	61	0	261	349	4	83	13	147	14	261
ILLES BALEARS	783	249	188	181	233	851	2	61	30	118	22	233
CANARIAS	1.636	298	318	60	853	1.529	13	267	15	496	62	853
LAS PALMAS	798	184	133	57	337	711	3	135	9	179	11	337
S.C. TENERIFE	838	114	185	3	516	818	10	132	6	317	51	516
CANTABRIA	222	19	55	6	142	222	0	56	7	70	9	142
CASTILLA Y LEÓN	1.832	766	473	41	564	1.844	1	260	113	162	28	564
ÁVILA	85	28	16	9	38	91	0	26	9	1	2	38
BURGOS	76	12	13	1	50	76	0	25	6	16	3	50
LEÓN	100	7	36	4	53	100	1	34	13	0	5	53
PALENCIA	379	240	51	10	78	379	0	34	13	30	1	78
SALAMANCA	178	14	29	0	135	178	0	56	29	47	3	135
SEGOVIA	52	37	16	4	3	60	0	0	3	0	0	3
SORIA	31	4	2	0	25	31	0	8	0	12	5	25
VALLADOLID	758	363	261	9	123	756	0	45	17	52	9	123
ZAMORA	173	61	49	4	59	173	0	32	23	4	0	59
CASTILLA-LA MANCHA	980	182	183	14	594	973	1	191	47	285	70	594
ALBACETE	224	72	33	1	118	224	1	36	9	55	17	118
CIUDAD REAL	286	32	82	2	160	276	0	44	9	92	15	160
CUENCA	114	21	14	2	79	116	0	25	5	31	18	79
GUADALAJARA	74	34	15	2	29	80	0	8	0	17	4	29
TOLEDO	282	23	39	7	208	277	0	78	24	90	16	208

(Continúa al dorso)

CC.AA. Y/O PROVINCIAS	ENTRADA REVISIONES	REVISIONES EFECTUADAS					CAUSAS DE EXTINCIÓN DEL DERECHO					
		Sin Modif. Cuantía	Con Modif. Cuantía	Suspensión Pago	Extinción Derecho	TOTAL	Residencia	Personal	U.E.C.	Fallecimiento	Otras	TOTAL
CATALUNYA	1.085	137	195	30	649	1.011	14	523	67	0	45	649
BARCELONA	811	107	150	20	468	745	12	369	52	0	35	468
GIRONA	62	11	14	3	35	63	1	27	2	0	5	35
LLEIDA	96	4	10	5	76	95	0	68	5	0	3	76
TARRAGONA	116	15	21	2	70	108	1	59	8	0	2	70
COMUNIDAD VALENCIANA	1.767	241	284	14	1.214	1.753	2	502	60	627	23	1.214
ALICANTE	561	41	97	0	423	561	0	168	1	254	0	423
CASTELLÓN	280	98	70	4	103	275	0	40	19	34	10	103
VALENCIA	926	102	117	10	688	917	2	294	40	339	13	688
EXTREMADURA	1.599	448	133	94	569	1.244	0	225	60	235	49	569
BADAJOS	1.059	326	102	69	398	895	0	151	44	171	32	398
CÁCERES	540	122	31	25	171	349	0	74	16	64	17	171
GALICIA	2.417	310	696	36	1.367	2.409	7	339	210	682	129	1.367
A CORUÑA	1.029	256	203	2	568	1.029	2	195	27	286	58	568
LUGO	223	7	35	3	178	223	0	25	5	94	54	178
OURENSE	217	2	28	6	181	217	4	44	19	98	16	181
PONTEVEDRA	948	45	430	25	440	940	1	75	159	204	1	440
MADRID	1.904	190	657	32	1.025	1.904	10	271	119	556	69	1.025
MURCIA	694	41	298	71	284	694	2	107	40	120	15	284
NAVARRA	187	2	49	0	138	189	2	33	26	69	8	138
PAÍS VASCO	160	0	0	10	150	160	5	26	20	91	8	150
ARABA/ÁLAVA	32	0	0	0	32	32	5	0	12	15	0	32
GIPUZKOA	0	0	0	0	0	0	0	0	0	0	0	0
BIZKAIA	128	0	0	10	118	128	0	26	8	76	8	118
LA RIOJA	76	2	21	6	45	74	0	15	3	23	4	45
CEUTA	117	21	47	8	41	117	0	6	2	29	4	41
MELILLA	100	4	54	11	31	100	0	3	2	26	0	31
TOTAL ESTADO	20.151	3.417	4.447	708	11.169	19.741	80	4.223	1.085	4.992	789	11.169

PENSIÓN NO CONTRIBUTIVA DE INVALIDEZ
REVISIONES DE OFICIO E INSTANCIA DE PARTE
DATOS DE GESTIÓN ACUMULADA CORRESPONDIENTES AL AÑO 2013 HASTA AGOSTO

CC.AA. Y/O PROVINCIAS	ENTRADA REVISIONES	REVISIONES EFECTUADAS								CAUSAS DE EXTINCIÓN DEL DERECHO						
		Sin Modif. Cuantía	Con Modif. Cuantía	Suspensión PNC		Compat. PNC Art. 147	Recuperación Art. 144.1	Extinción Derecho	TOTAL	Residencia	Personal	U.E.C.	Grado	Fallecimiento	Otras	TOTAL
				Art. 144.1	Pago											
ANDALUCÍA	5.492	1.685	1.272	236	143	66	333	2.042	5.777	10	542	145	181	862	302	2.042
ALMERÍA	413	102	84	18	17	2	23	162	408	7	48	4	11	77	15	162
CÁDIZ	1.048	268	207	46	19	9	51	402	1.002	0	110	27	14	204	47	402
CÓRDOBA	537	190	120	20	6	2	41	143	522	1	19	4	27	48	44	143
GRANADA	480	209	126	19	20	6	34	171	585	1	53	3	38	51	25	171
HUELVA	500	101	130	19	20	28	37	170	505	1	55	9	8	67	30	170
JAÉN	328	72	89	9	4	3	16	140	333	0	38	2	10	57	33	140
MÁLAGA	1.009	491	290	71	22	3	61	378	1.316	0	94	77	14	162	31	378
SEVILLA	1.177	252	226	34	35	13	70	476	1.106	0	125	19	59	196	77	476
ARAGÓN	388	58	78	14	23	16	12	193	394	0	35	5	9	77	67	193
HUESCA	65	0	18	1	7	0	1	39	66	0	5	2	0	13	19	39
TERUEL	39	6	5	0	2	1	0	25	39	0	6	0	0	8	11	25
ZARAGOZA	284	52	55	13	14	15	11	129	289	0	24	3	9	56	37	129
ASTURIAS	650	78	136	30	11	34	30	271	590	2	92	15	7	118	37	271
ILLES BALEARS	1.253	390	303	4	261	43	1	286	1.288	2	41	16	44	98	85	286
CANARIAS	2.973	771	531	11	202	115	0	824	2.454	6	260	34	23	370	131	824
LAS PALMAS	1.378	453	143	0	137	3	0	318	1.054	1	90	10	22	143	52	318
S.C. TENERIFE	1.595	318	388	11	65	112	0	506	1.400	5	170	24	1	227	79	506
CANTABRIA	376	73	91	0	41	25	18	129	377	12	30	3	3	65	16	129
CASTILLA Y LEÓN	2.123	884	527	81	88	101	50	383	2.114	6	127	58	8	76	108	383
ÁVILA	146	40	41	2	18	0	2	35	138	1	12	8	0	1	13	35
BURGOS	174	52	42	10	8	10	1	51	174	0	19	9	0	14	9	51
LEÓN	203	20	78	20	11	14	9	51	203	2	20	7	2	0	20	51
PALENCIA	377	243	49	2	8	4	10	57	373	0	16	7	0	13	21	57
SALAMANCA	197	31	44	39	0	25	13	45	197	0	20	5	1	13	6	45
SEGOVIA	124	66	40	0	16	0	0	5	127	2	0	3	0	0	0	5
SORIA	23	0	4	0	0	1	1	17	23	0	5	1	1	3	7	17
VALLADOLID	706	375	168	8	11	47	14	83	706	0	22	11	2	28	20	83
ZAMORA	173	57	61	0	16	0	0	39	173	1	13	7	2	4	12	39
CASTILLA-LA MANCHA	1.568	357	423	22	159	76	8	462	1.507	1	122	36	21	161	121	462
ALBACETE	397	131	116	6	24	21	2	98	398	0	21	4	2	40	31	98
CIUDAD REAL	467	88	145	2	52	28	3	117	435	0	37	15	8	36	21	117
CUENCA	246	56	48	7	24	14	0	84	233	0	24	1	6	26	27	84
GUADALAJARA	108	30	27	5	10	10	0	34	116	0	9	3	0	14	8	34
TOLEDO	350	52	87	2	49	3	3	129	325	1	31	13	5	45	34	129

(Continúa al dorso)

CC.AA. Y/O PROVINCIAS	ENTRADA REVISIONES	REVISIONES EFECTUADAS								CAUSAS DE EXTINCIÓN DEL DERECHO						
		Sin Modif. Cuantía	Con Modif. Cuantía	Suspensión PNC		Compat. PNC Art. 147	Recuperación Art. 144.1	Extinción Derecho	TOTAL	Residencia	Personal	U.E.C.	Grado	Fallecimiento	Otras	TOTAL
				Art. 144.1	Pago											
CATALUNYA	2.124	533	695	113	0	31	21	678	2.071	11	250	80	28	1	308	678
BARCELONA	1.489	320	489	79	0	23	16	482	1.409	6	178	61	12	0	225	482
GIRONA	176	46	52	8	0	2	2	62	172	2	27	4	9	1	19	62
LLEIDA	113	34	35	0	0	1	1	33	104	0	15	2	1	0	15	33
TARRAGONA	346	133	119	26	0	5	2	101	386	3	30	13	6	0	49	101
COMUNIDAD VALENCIANA	2.887	762	487	49	284	146	53	1.145	2.926	5	302	74	222	473	69	1.145
ALICANTE	529	50	105	4	19	33	28	290	529	0	127	3	25	135	0	290
CASTELLÓN	862	490	128	13	41	21	24	143	860	2	21	25	11	51	33	143
VALENCIA	1.496	222	254	32	224	92	1	712	1.537	3	154	46	186	287	36	712
EXTREMADURA	1.500	494	241	15	117	42	0	314	1.223	0	93	24	4	114	79	314
BADAJOS	1.007	340	196	13	84	32	0	216	881	0	67	14	2	77	56	216
CÁCERES	493	154	45	2	33	10	0	98	342	0	26	10	2	37	23	98
GALICIA	2.574	407	873	44	56	57	25	1.129	2.591	3	316	174	39	411	186	1.129
A CORUÑA	1.133	276	281	32	13	54	10	467	1.133	0	153	25	6	181	102	467
LUGO	208	19	40	3	8	3	12	123	208	1	5	3	2	54	58	123
OURENSE	301	47	83	5	1	0	0	155	291	1	50	18	4	58	24	155
PONTEVEDRA	932	65	469	4	34	0	3	384	959	1	108	128	27	118	2	384
MADRID	1.951	229	707	47	151	52	34	731	1.951	1	132	162	13	314	109	731
MURCIA	1.323	255	472	8	181	16	11	395	1.338	1	87	60	22	138	87	395
NAVARRA	95	0	31	1	4	15	4	55	110	0	20	10	3	18	4	55
PAÍS VASCO	230	0	0	41	59	0	2	151	253	10	15	21	2	58	45	151
ÁLAVA	26	0	0	13	0	0	0	36	49	10	0	7	0	11	8	36
GUIPÚZCOA	0	0	0	0	0	0	0	0	0	0	0	0	0	0	0	0
VIZCAYA	204	0	0	28	59	0	2	115	204	0	15	14	2	47	37	115
LA RIOJA	94	10	21	2	5	3	9	42	92	0	7	1	0	20	14	42
CEUTA	271	44	101	6	16	38	25	39	269	0	18	3	3	14	1	39
MELILLA	507	23	276	0	127	0	0	81	507	0	24	12	0	41	4	81
TOTAL ESTADO	28.379	7.053	7.265	724	1.928	876	636	9.350	27.832	70	2.513	933	632	3.429	1.773	9.350

TOTAL PENSIONES NO CONTRIBUTIVAS
REVISIONES DE OFICIO E INSTANCIA DE PARTE
DATOS DE GESTIÓN ACUMULADA CORRESPONDIENTES AL AÑO 2013 HASTA AGOSTO

CC.AA. Y/O PROVINCIAS	ENTRADA REVISIONES	REVISIONES EFECTUADAS								CAUSAS DE EXTINCIÓN DEL DERECHO						
		Sin Modif. Cuantía	Con Modif. Cuantía	Suspensión PNC		Compat. PNC Art. 147	Recuperación Art. 144.1	Extinción Derecho	TOTAL	Residencia	Personal	U.E.C.	Grado	Fallecimiento	Otras	TOTAL
				Art. 144.1	Pago											
ANDALUCÍA	9.283	2.121	1.947	236	220	66	333	4.714	9.637	26	1.674	358	181	1.976	499	4.714
ALMERÍA	672	141	114	18	27	2	23	342	667	19	116	9	11	155	32	342
CÁDIZ	1.804	380	346	46	29	9	51	902	1.763	0	317	58	14	413	100	902
CÓRDOBA	894	244	183	20	8	2	41	387	885	1	128	21	27	149	61	387
GRANADA	739	241	173	19	22	6	34	357	852	2	147	14	38	116	40	357
HUELVA	729	110	161	19	23	28	37	355	733	1	145	21	8	136	44	355
JAÉN	626	87	120	9	5	3	16	397	637	0	155	17	10	169	46	397
MÁLAGA	1.736	568	466	71	69	3	61	853	2.091	2	267	155	14	357	58	853
SEVILLA	2.083	350	384	34	37	13	70	1.121	2.009	1	399	63	59	481	118	1.121
ARAGÓN	846	102	138	14	40	16	12	530	852	1	158	43	9	219	100	530
HUESCA	153	0	30	1	11	0	1	110	153	0	37	6	0	43	24	110
TERUEL	92	10	9	0	8	1	0	64	92	0	18	6	0	23	17	64
ZARAGOZA	601	92	99	13	21	15	11	356	607	1	103	31	9	153	59	356
ASTURIAS	993	105	197	30	11	34	30	532	939	6	175	28	7	265	51	532
ILLES BALEARS	2.036	639	491	4	442	43	1	519	2.139	4	102	46	44	216	107	519
CANARIAS	4.609	1.069	849	11	262	115	0	1.677	3.983	19	527	49	23	866	193	1.677
LAS PALMAS	2.176	637	276	0	194	3	0	655	1.765	4	225	19	22	322	63	655
S.C. TENERIFE	2.433	432	573	11	68	112	0	1.022	2.218	15	302	30	1	544	130	1.022
CANTABRIA	598	92	146	0	47	25	18	271	599	12	86	10	3	135	25	271
CASTILLA Y LEÓN	3.955	1.650	1.000	81	129	101	50	947	3.958	7	387	171	8	238	136	947
ÁVILA	231	68	57	2	27	0	2	73	229	1	38	17	0	2	15	73
BURGOS	250	64	55	10	9	10	1	101	250	0	44	15	0	30	12	101
LEÓN	303	27	114	20	15	14	9	104	303	3	54	20	2	0	25	104
PALENCIA	756	483	100	2	18	4	10	135	752	0	50	20	0	43	22	135
SALAMANCA	375	45	73	39	0	25	13	180	375	0	76	34	1	60	9	180
SEGOVIA	176	103	56	0	20	0	0	8	187	2	0	6	0	0	0	8
SORIA	54	4	6	0	0	1	1	42	54	0	13	1	1	15	12	42
VALLADOLID	1.464	738	429	8	20	47	14	206	1.462	0	67	28	2	80	29	206
ZAMORA	346	118	110	0	20	0	0	98	346	1	45	30	2	8	12	98
CASTILLA-LA MANCHA	2.548	539	606	22	173	76	8	1.056	2.480	2	313	83	21	446	191	1.056
ALBACETE	621	203	149	6	25	21	2	216	622	1	57	13	2	95	48	216
CIUDAD REAL	753	120	227	2	54	28	3	277	711	0	81	24	8	128	36	277
CUENCA	360	77	62	7	26	14	0	163	349	0	49	6	6	57	45	163
GUADALAJARA	182	64	42	5	12	10	0	63	196	0	17	3	0	31	12	63
TOLEDO	632	75	126	2	56	3	3	337	602	1	109	37	5	135	50	337

(Continúa al dorso)

CC.AA. Y/O PROVINCIAS	ENTRADA REVISIONES	REVISIONES EFECTUADAS								CAUSAS DE EXTINCIÓN DEL DERECHO						
		Sin Modif. Cuantía	Con Modif. Cuantía	Suspensión PNC		Compat. PNC Art. 147	Recuperación Art. 144.1	Extinción Derecho	TOTAL	Residencia	Personal	U.E.C.	Grado	Fallecimiento	Otras	TOTAL
				Art. 144.1	Pago											
CATALUNYA	3.209	670	890	113	30	31	21	1.327	3.082	25	773	147	28	1	353	1.327
BARCELONA	2.300	427	639	79	20	23	16	950	2.154	18	547	113	12	0	260	950
GIRONA	238	57	66	8	3	2	2	97	235	3	54	6	9	1	24	97
LLEIDA	209	38	45	0	5	1	1	109	199	0	83	7	1	0	18	109
TARRAGONA	462	148	140	26	2	5	2	171	494	4	89	21	6	0	51	171
COMUNIDAD VALENCIANA	4.654	1.003	771	49	298	146	53	2.359	4.679	7	804	134	222	1.100	92	2.359
ALICANTE	1.090	91	202	4	19	33	28	713	1.090	0	295	4	25	389	0	713
CASTELLÓN	1.142	588	198	13	45	21	24	246	1.135	2	61	44	11	85	43	246
VALENCIA	2.422	324	371	32	234	92	1	1.400	2.454	5	448	86	186	626	49	1.400
EXTREMADURA	3.099	942	374	15	211	42	0	883	2.467	0	318	84	4	349	128	883
BADAJOS	2.066	666	298	13	153	32	0	614	1.776	0	218	58	2	248	88	614
CÁCERES	1.033	276	76	2	58	10	0	269	691	0	100	26	2	101	40	269
GALICIA	4.991	717	1.569	44	92	57	25	2.496	5.000	10	655	384	39	1.093	315	2.496
A CORUÑA	2.162	532	484	32	15	54	10	1.035	2.162	2	348	52	6	467	160	1.035
LUGO	431	26	75	3	11	3	12	301	431	1	30	8	2	148	112	301
OURENSE	518	49	111	5	7	0	0	336	508	5	94	37	4	156	40	336
PONTEVEDRA	1.880	110	899	4	59	0	3	824	1.899	2	183	287	27	322	3	824
MADRID	3.855	419	1.364	47	183	52	34	1.756	3.855	11	403	281	13	870	178	1.756
MURCIA	2.017	296	770	8	252	16	11	679	2.032	3	194	100	22	258	102	679
NAVARRA	282	2	80	1	4	15	4	193	299	2	53	36	3	87	12	193
PAÍS VASCO	390	0	0	41	69	0	2	301	413	15	41	41	2	149	53	301
ÁLAVA	58	0	0	13	0	0	0	68	81	15	0	19	0	26	8	68
GUIPÚZCOA	0	0	0	0	0	0	0	0	0	0	0	0	0	0	0	0
VIZCAYA	332	0	0	28	69	0	2	233	332	0	41	22	2	123	45	233
LA RIOJA	170	12	42	2	11	3	9	87	166	0	22	4	0	43	18	87
CEUTA	388	65	148	6	24	38	25	80	386	0	24	5	3	43	5	80
MELILLA	607	27	330	0	138	0	0	112	607	0	27	14	0	67	4	112
TOTAL ESTADO	48.530	10.470	11.712	724	2.636	876	636	20.519	47.573	150	6.736	2.018	632	8.421	2.562	20.519

2

PRESTACIONES SOCIALES Y ECONÓMICAS DE LA LISMI

INFORME DEL SEGUIMIENTO Y EVOLUCIÓN DE LA GESTIÓN DE LISMI

2.1 INTRODUCCIÓN

El seguimiento y la evolución de la gestión y el pago de la nómina de las Prestaciones Sociales y Económicas de la LISMI –Ley de Integración Social de las Personas con Discapacidad-, parte de la información facilitada por los distintos órganos gestores de las Comunidades Autónomas y por las Direcciones Territoriales del Imsero de Ceuta y Melilla, y se articula como se detalla a continuación:

- Datos de la gestión y de la nómina mensual.
- Datos de la gestión y de la nómina del año 2013, comprendiendo la realizada hasta el mes de referencia.
- Datos sobre la nómina de pago y número de beneficiarios desde el año 2006.

La información que este apartado del informe suministra hace referencia a los siguientes aspectos:

- Nóminas: situación y evolución de los beneficiarios, del número de subsidios que disfrutaban y de sus importes mensuales. Todo ello teniendo en cuenta que una amplia mayoría de aquéllos continúan siéndolo de uno o de los dos subsidios suprimidos por la Ley 26/1990 - Subsidios de Garantía de Ingresos Mínimos (SGIM) y por Ayuda de Tercera Persona (SATP) -, en aplicación de lo establecido en la Disposición Transitoria undécima de la Ley General de la Seguridad Social. Se ofrece también información sobre el número de personas que disfrutaban de Asistencia Sanitaria y Prestación Farmacéutica (ASPF) y sobre el movimiento de beneficiarios, con especial incidencia, en este caso, en el número de aquellos que han optado por alguna prestación no contributiva.
- Gestión en trámite inicial: recoge la situación y la evolución de la gestión de las dos prestaciones vigentes tras la entrada en vigor de la Ley 26/1990, de 20 de diciembre: Subsidio de Movilidad y Compensación para Gastos de Transporte (SMGT) y Asistencia Sanitaria y Prestación Farmacéutica (ASPF).
- Gestión de las revisiones iniciadas, de oficio o a instancia de parte, respecto a todas las prestaciones LISMI.

2.2 SITUACIÓN Y EVOLUCIÓN DE LOS BENEFICIARIOS, NÚMERO DE PRESTACIONES E IMPORTES DE LAS NÓMINAS

La Ley 17/2012, de 27 de diciembre, de Presupuestos Generales del Estado para el año 2013 y el Real Decreto-ley 29/2012, de 28 de diciembre, de mejora de la gestión y protección social en el Sistema Especial para Empleados de Hogar y otras medidas de carácter económico y social, establecieron las cuantías vigentes para el año 2013 de los subsidios económicos de la Ley 13/1982 (LISMI), quedando fijadas en los importes mensuales siguientes:

- Subsidio de Garantía de Ingresos Mínimos SGIM (14 pagas /año): *149,86* euros.
- Subsidio por Ayuda de Tercera Persona SATP (14 pagas /año): *58,45* euros.
- Subsidio de Movilidad y Compensación para Gastos de Transporte SMGT (12 pagas /año): *62,70* euros.

De acuerdo con la información facilitada por el Área de Informática del Imsero sobre los datos de nómina, así como por los órganos gestores de las Comunidades Autónomas de Navarra y del País Vasco, el número de beneficiarios distintos en el mes de agosto asciende a 24.008, un 0,70% menos que en el mes anterior. El número total de prestaciones reconocidas asciende a 26.255, cifra ésta superior a la de beneficiarios distintos, ya que una misma persona puede tener reconocido el derecho a más de una prestación. Del total de prestaciones, 16.506 son de naturaleza económica, de las que el 82% corresponde al SGIM, el 8,49% al SATP y el 9,51% restante al SMGT. Por último, la prestación de ASPF la tenían reconocida un total de 9.749 personas, un 0,76% menos que en el mes anterior.

El siguiente cuadro refleja los datos básicos de la nómina señalados:

NÓMINA DE AGOSTO	BENEFICIARIOS DISTINTOS	SGIM	SATP	SMGT	ASPF	TOTAL PRESTACIONES DE LA LISMI
BENEFICIARIOS	24.008	13.535	1.401	1.570	9.749	26.255
IMPORTES		2.064.282,21	83.291,25	100.478,30		2.248.051,76

Evolución importes nóminas mensuales

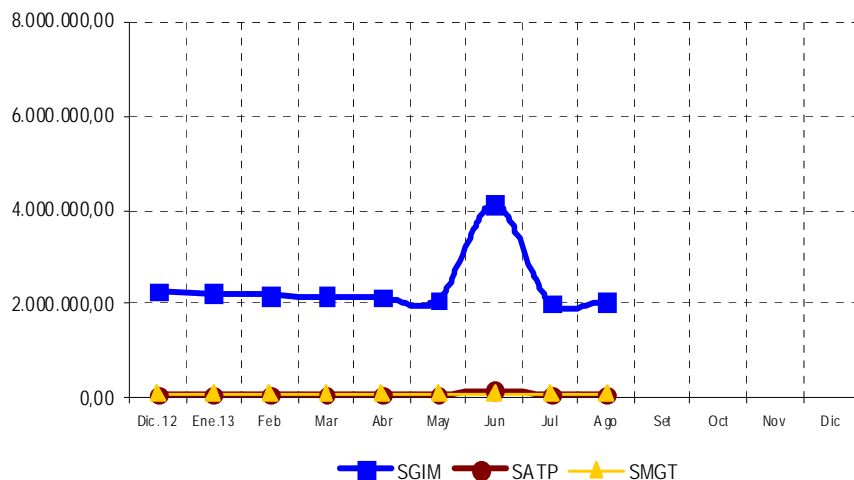

Evolución número prestaciones

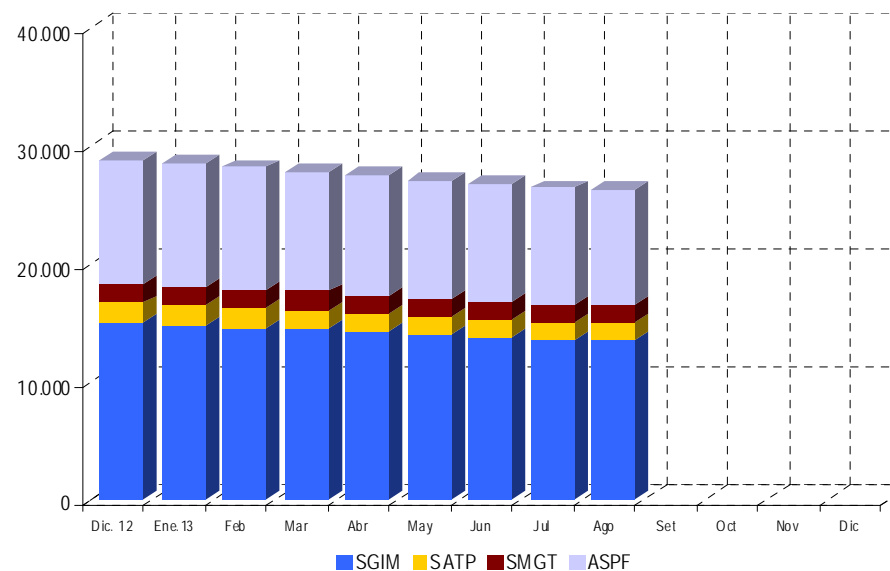

El importe de la nómina del mes de agosto ha ascendido a un total de 2.248.051,76 euros, correspondiendo el 91,83% al SGIM.

Finalmente, y conforme a la información disponible, los datos sobre el perfil tipo del beneficiario LISMI muestran un predominio de las mujeres sobre los hombres - en una proporción de 3,5 a 1 -, si bien la superioridad femenina no se manifiesta, aunque por escaso margen, entre los titulares menores de 45 años. Esta mujer tipo, cuya edad es superior a los 70 años, convive preferentemente integrada en una unidad familiar de la que depende económicamente, encontrándose afectada de una discapacidad de tipo físico.

2.3 SITUACIÓN Y EVOLUCIÓN DE LA GESTIÓN EN TRÁMITE INICIAL

Como se ha señalado en la introducción de este informe, el volumen de la gestión de las prestaciones LISMI se ha visto muy reducido tras la entrada en vigor de la Ley 26/1990, de 20 de diciembre, que suprimió los subsidios de Garantía de Ingresos Mínimos y por Ayuda de Tercera Persona. Los datos de la gestión de las solicitudes presentadas, resueltas, aprobadas y el índice de reconocimiento de las dos prestaciones vigentes (SMGT y ASPF) se recogen en los anexos 58 a 61.

2.4 SEGUIMIENTO DE LA GESTIÓN DERIVADA DE LAS REVISIONES DE OFICIO Y A INSTANCIA DE PARTE

La revisión de oficio es la iniciada por el órgano gestor cuando, como resultado de las medidas de control disponibles o implantadas, conoce cualquier dato o información que pueda producir o haya producido una variación sobrevenida en los requisitos, y ello pueda dar lugar a la modificación de la cuantía o a la suspensión o extinción del derecho a la prestación, procediendo, en su caso, el abono de atrasos o la reclamación de las cantidades indebidamente percibidas. Por otro lado, las revisiones a instancia de parte se inician cuando el interesado, en cumplimiento de sus obligaciones, comunica al órgano gestor cualquier variación sobrevenida en su situación que pudiera tener incidencia en el derecho o en la cuantía reconocida de la prestación, siendo sus efectos resultantes idénticos a los indicados para las revisiones de oficio.

Los datos correspondientes al mes de agosto se refieren al detalle de las situaciones finales derivadas de los procesos de revisión, cuyas cifras se reflejan en los anexos 62 a 71. Del análisis de los mismos, es posible obtener las siguientes conclusiones:

- ✓ Se han emitido en el mes 249 resoluciones en las que se ha modificado la cuantía, se ha suspendido o se ha extinguido el derecho a alguna de las prestaciones, de las que el 65,06% se corresponde con el SGIM.
- ✓ Se han realizado 3 modificaciones de cuantía del SGIM.
- ✓ Se han llevado a cabo 16 suspensiones del pago de la prestación, correspondiendo todas al SGIM, no habiéndose realizado ninguna suspensión del derecho del SGIM por haber iniciado su beneficiario una actividad laboral.

- ✓ Se ha extinguido el derecho de 230 prestaciones, de las que el 62,17% corresponden al SGIM. El gráfico siguiente refleja los distintos motivos de extinción en el total de prestaciones. Las principales causas de la pérdida del derecho están sustentadas, por este orden, en que el beneficiario sea titular de alguna prestación de análoga naturaleza y finalidad y de superior cuantía, en el fallecimiento del perceptor y en tercer lugar, en que disponga de recursos propios superiores al límite legalmente establecido, teniendo el resto de causas de extinción una relevancia minoritaria.

Causas de Extinción prestaciones LISMI

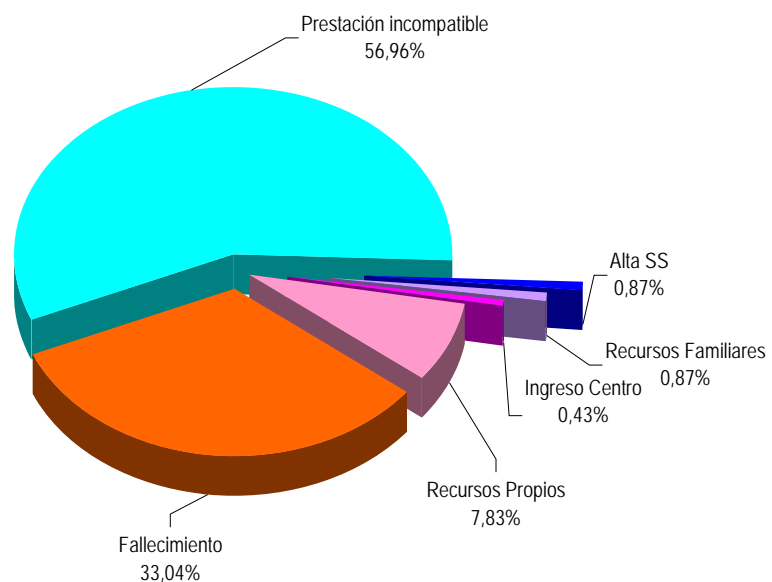

ANEXOS LISMI

2a NÚMERO DE BENEFICIARIOS, PRESTACIONES E IMPORTES DE LAS NÓMINAS

**PRESTACIONES DEL REAL DECRETO 383/1984, DE 1 DE FEBRERO (LISMI)
EVOLUCIÓN DE LOS BENEFICIARIOS E IMPORTES DE LAS NÓMINAS**

**TOTAL ESTADO
CON NAVARRA Y EL PAÍS VASCO**

MENSUALIDADES	NUMERO DE BENEFICIARIOS DISTINTOS	SGIM		SATP		SMGT		TOTAL		ASPF
		NÚMERO DE PRESTACIONES	IMPORTE BRUTO	NÚMERO DE PRESTACIONES	IMPORTE BRUTO	NÚMERO DE PRESTACIONES	IMPORTE BRUTO	NÚMERO DE PRESTACIONES	IMPORTE BRUTO	NÚMERO DE PRESTACIONES
AÑO 2006	53.462	37.000	82.133.134,86	4.665	4.151.557,82	3.579	2.257.471,70	45.244	88.542.164,38	15.140
AÑO 2007	47.565	32.013	71.353.070,05	3.878	3.452.706,96	3.105	2.013.828,03	38.996	76.819.605,04	14.381
AÑO 2008	42.775	27.749	62.041.066,85	3.267	2.885.373,15	2.722	2.022.455,77	33.738	66.948.895,77	14.007
AÑO 2009	38.081	24.210	53.742.715,72	2.794	2.458.214,86	2.370	1.762.449,39	29.374	57.963.379,97	12.997
AÑO 2010	33.294	20.509	46.148.475,09	2.336	2.119.486,15	2.082	1.579.280,12	24.927	49.847.241,36	12.050
AÑO 2011	29.743	17.608	39.464.541,10	1.907	1.698.558,64	1.802	1.421.894,88	21.317	42.584.994,62	11.512
AÑO 2012	26.210	15.074	33.698.569,77	1.601	1.412.132,51	1.641	1.304.356,20	18.316	36.415.058,48	10.567
AÑO 2013										
ENERO	26.011	14.843	2.232.839,73	1.577	92.409,45	1.638	103.111,80	18.058	2.428.360,98	10.490
FEBRERO	25.670	14.645	2.196.291,87	1.549	90.714,40	1.636	104.590,60	17.830	2.391.596,87	10.373
MARZO	25.364	14.516	2.171.370,43	1.521	88.902,45	1.622	102.490,00	17.659	2.362.762,88	10.262
ABRIL	25.062	14.296	2.138.549,16	1.498	88.253,05	1.605	102.846,70	17.399	2.329.648,91	10.176
MAYO	24.660	14.010	2.092.043,27	1.466	85.687,70	1.598	101.799,00	17.074	2.279.529,97	10.062
JUNIO *	24.445	13.838	4.133.907,08	1.443	168.803,60	1.588	101.741,40	16.869	4.404.452,08	9.889
JULIO	24.177	13.630	2.034.747,15	1.417	83.057,45	1.578	99.616,10	16.625	2.217.420,70	9.824
AGOSTO	24.008	13.535	2.064.282,21	1.401	83.291,25	1.570	100.478,30	16.506	2.248.051,76	9.749
SETIEMBRE										
OCTUBRE										
NOVIEMBRE *										
DICIEMBRE										
TOTAL AÑO 2013			19.064.030,90		781.119,35		816.673,90		20.661.824,15	

* En SGIM y SATP, junto a la mensualidad se abona una paga extra

PRESTACIONES DEL REAL DECRETO 383/1984, DE 1 DE FEBRERO (LISMI)

BENEFICIARIOS E IMPORTE DE LA NÓMINA AÑO 2013

AGOSTO

CC.AA. Y/O PROVINCIAS	NÚMERO DE BENEFICIARIOS DISTINTOS	SGIM		SATP		SMGT		T O T A L		ASPF
		NÚMERO DE PRESTACIONES	IMPORTE BRUTO	NÚMERO DE PRESTACIONES	IMPORTE BRUTO	NÚMERO DE PRESTACIONES	IMPORTE BRUTO	NÚMERO DE PRESTACIONES	IMPORTE BRUTO	NÚMERO DE PRESTACIONES
ANDALUCÍA	4.005	3.183	476.858,47	365	21.334,25	187	11.720,30	3.735	509.913,02	847
ALMERÍA	850	763	114.141,42	58	3.390,10	40	2.503,40	861	120.034,92	80
CÁDIZ	390	281	42.110,66	53	3.097,85	45	2.821,50	379	48.030,01	89
CÓRDOBA	227	181	27.256,71	36	2.104,20	14	877,80	231	30.238,71	37
GRANADA	217	113	16.808,16	20	1.169,00	8	501,60	141	18.478,76	107
HUELVA	105	73	10.846,38	7	409,15	6	376,20	86	11.631,73	27
JAÉN	232	201	29.897,32	20	1.169,00	10	627,00	231	31.693,32	27
MÁLAGA	1.666	1.350	202.678,76	137	8.007,65	35	2.194,50	1.522	212.880,91	411
SEVILLA	318	221	33.119,06	34	1.987,30	29	1.818,30	284	36.924,66	69
ARAGÓN	595	353	52.900,58	31	1.811,95	45	2.821,50	429	57.534,03	223
HUESCA	82	55	8.242,30	2	116,90	2	125,40	59	8.484,60	25
TERUEL	37	27	4.046,22	1	58,45	5	313,50	33	4.418,17	5
ZARAGOZA	476	271	40.612,06	28	1.636,60	38	2.382,60	337	44.631,26	193
ASTURIAS	770	560	83.972,75	41	2.396,45	39	2.445,30	640	88.814,50	194
ILLES BALEARS	166	154	23.078,44	21	1.227,45	10	627,00	185	24.932,89	3
CANARIAS	260	107	16.035,02	33	1.928,85	41	2.570,70	181	20.534,57	121
LAS PALMAS	143	25	3.746,50	5	292,25	24	1.504,80	54	5.543,55	98
S.C. TENERIFE	117	82	12.288,52	28	1.636,60	17	1.065,90	127	14.991,02	23
CANTABRIA	608	219	32.819,34	36	2.104,20	30	1.943,70	285	36.867,24	367
CASTILLA Y LEÓN	2.961	1.225	221.014,45	182	12.040,70	84	5.266,80	1.491	238.321,95	1.696
ÁVILA	339	101	15.135,86	20	1.169,00	5	313,50	126	16.618,36	234
BURGOS	145	97	14.536,42	9	526,05	15	940,50	121	16.002,97	39
LEÓN	1.237	290	43.080,37	25	1.461,25	20	1.254,00	335	45.795,62	928
PALENCIA	202	91	13.637,26	14	818,30	12	752,40	117	15.207,96	103
SALAMANCA	501	182	27.148,52	32	1.870,40	7	438,90	221	29.457,82	328
SEGOVIA	113	94	13.986,01	24	1.402,80	4	250,80	122	15.639,61	19
SORIA	70	64	9.573,10	6	350,70	1	62,70	71	9.986,50	8
VALLADOLID	220	192	66.971,91	24	2.805,60	9	564,30	225	70.341,81	21
ZAMORA	134	114	16.945,00	28	1.636,60	11	689,70	153	19.271,30	16
CASTILLA-LA MANCHA	2.537	794	118.371,39	95	5.552,75	25	1.564,30	914	125.488,44	1.739
ALBACETE	518	169	24.708,89	22	1.285,90	4	250,80	195	26.245,59	344
CIUDAD REAL	828	89	13.337,54	10	584,50	2	122,20	101	14.044,24	743
CUENCA	389	135	20.231,10	12	701,40	4	250,80	151	21.183,30	255
GUADALAJARA	148	82	12.288,52	13	759,85	4	250,80	99	13.299,17	63
TOLEDO	654	319	47.805,34	38	2.221,10	11	689,70	368	50.716,14	334

(Continúa al dorso)

CC.AA. Y/O PROVINCIAS	NÚMERO DE BENEFICIARIOS DISTINTOS	SGIM		SATP		SMGT		T O T A L		ASPF
		NÚMERO DE PRESTACIONES	IMPORTE BRUTO	NÚMERO DE PRESTACIONES	IMPORTE BRUTO	NÚMERO DE PRESTACIONES	IMPORTE BRUTO	NÚMERO DE PRESTACIONES	IMPORTE BRUTO	NÚMERO DE PRESTACIONES
CATALUNYA	1.167	1.083	161.803,15	62	3.623,85	90	5.643,00	1.235	171.070,00	55
BARCELONA	792	735	109.841,59	28	1.636,60	60	3.762,00	823	115.240,19	32
GIRONA	96	91	13.527,60	7	409,10	8	501,60	106	14.438,30	2
LLEIDA	119	107	16.035,02	20	1.169,00	10	627,00	137	17.831,02	10
TARRAGONA	160	150	22.398,94	7	409,15	12	752,40	169	23.560,49	11
COMUNIDAD VALENCIANA	2.031	1.343	200.324,71	124	7.247,80	143	8.962,90	1.610	216.535,41	613
ALICANTE	1.101	817	121.607,71	30	1.753,50	41	2.570,70	888	125.931,91	283
CASTELLÓN	165	145	21.671,40	9	526,05	18	1.125,40	172	23.322,85	6
VALENCIA	765	381	57.045,60	85	4.968,25	84	5.266,80	550	67.280,65	324
EXTREMADURA	1.109	689	102.765,75	67	3.916,15	91	5.827,90	847	112.509,80	353
BADAJOS	693	341	50.954,78	32	1.870,40	43	2.692,90	416	55.518,08	320
CÁCERES	416	348	51.810,97	35	2.045,75	48	3.135,00	431	56.991,72	33
GALICIA	997	523	78.694,74	77	4.500,65	103	6.458,10	703	89.653,49	425
A CORUÑA	385	204	30.801,75	41	2.396,45	78	4.890,60	323	38.088,80	116
LUGO	74	21	3.147,06	6	350,70	17	1.065,90	44	4.563,66	41
OURENSE	162	59	9.141,46	3	175,35	2	125,40	64	9.442,21	102
PONTEVEDRA	376	239	35.604,47	27	1.578,15	6	376,20	272	37.558,82	166
MADRID	2.447	919	139.434,77	115	6.721,75	148	10.090,80	1.182	156.247,32	1.498
MURCIA	3.079	1.649	245.012,58	61	3.565,45	102	6.395,40	1.812	254.973,43	1.387
NAVARRA	169	126	19.631,61	28	1.636,65	13	815,10	167	22.083,36	30
PAÍS VASCO	409	352	52.750,72	37	2.162,65	20	1.254,00	409	56.167,37	124
ARABA/ÁLAVA	58	48	7.193,28	9	526,05	1	62,70	58	7.782,03	17
GIPUZKOA	128	120	17.983,20	14	818,30	8	501,60	142	19.303,10	80
BIZKAIA	223	184	27.574,24	14	818,30	11	689,70	209	29.082,24	27
LA RIOJA	113	84	12.588,24	5	292,25	5	313,50	94	13.193,99	25
CEUTA	152	80	11.988,80	12	701,40	52	4.126,50	144	16.816,70	42
MELILLA	433	92	14.236,70	9	526,05	342	21.631,50	443	36.394,25	7
TOTAL ESTADO	24.008	13.535	2.064.282,21	1.401	83.291,25	1.570	100.478,30	16.506	2.248.051,76	9.749

2b PRESTACIONES LISMI: DATOS DE LA GESTIÓN MENSUAL Y ANUAL

**PRESTACIONES DEL REAL DECRETO 383/1984, DE 1 DE FEBRERO (LISMI)
DATOS DE GESTIÓN CORRESPONDIENTES AL MES DE AGOSTO DE 2013**

CC.AA. Y/O PROVINCIAS	SUBSIDIO DE MOVILIDAD Y COMPENSACIÓN PARA						ASISTENCIA SANITARIA Y PRESTACIÓN FARMACÉUTICA						TOTAL PRESTACIONES					
	PTES. MES ANT.	GASTOS DE TRANSPORTE (S.M.G.T.)				PTES. FIN MES	PTES. MES ANT.	(A.S.P.F.)				PTES. FIN MES	PTES. MES ANT.	L I S M I				PTES. FIN MES
		SOLC.	REST.	APRB. (nº y % C.R.)				SOLC.	REST.	APRB. (nº y % C.R.)				SOLC.	REST.	APRB. (nº y % C.R.)		
ANDALUCÍA	7	2	2	0	-	7	5	1	3	0	-	3	12	3	5	0	-	10
ALMERÍA	0	0	0	0	-	0	0	0	0	-	0	0	0	0	0	0	-	0
CÁDIZ	0	0	0	0	-	0	0	1	0	0	-	1	0	1	0	0	-	1
CÓRDOBA	0	0	0	0	-	0	0	0	0	-	0	0	0	0	0	0	-	0
GRANADA	3	0	0	0	-	3	1	0	0	0	-	1	4	0	0	0	-	4
HUELVA	1	0	1	0	-	0	2	0	2	0	-	0	3	0	3	0	-	0
JAÉN	0	0	0	0	-	0	0	0	0	0	-	0	0	0	0	0	-	0
MÁLAGA	0	0	0	0	-	0	2	0	1	0	-	1	2	0	1	0	-	1
SEVILLA	3	2	1	0	-	4	0	0	0	0	-	0	3	2	1	0	-	4
ARAGÓN	0	0	0	0	-	0	0	0	0	-	0	0	0	0	0	0	-	0
HUESCA	0	0	0	0	-	0	0	0	0	-	0	0	0	0	0	0	-	0
TERUEL	0	0	0	0	-	0	0	0	0	-	0	0	0	0	0	0	-	0
ZARAGOZA	0	0	0	0	-	0	0	0	0	-	0	0	0	0	0	0	-	0
ASTURIAS	0	0	0	0	-	0	2	2	3	0	-	1	2	2	3	0	-	1
ILLES BALEARS	0	0	0	0	-	0	0	0	0	-	0	0	0	0	0	0	-	0
CANARIAS	2	2	1	1	100,00	3	1	0	0	0	-	1	3	2	1	1	100,00	4
LAS PALMAS	1	2	1	1	100,00	2	0	0	0	-	0	1	2	2	1	1	100,00	2
S.C. TENERIFE	1	0	0	0	-	1	1	0	0	0	-	1	2	0	0	0	-	2
CANTABRIA	0	0	0	0	-	0	0	0	0	-	0	0	0	0	0	0	-	0
CASTILLA Y LEÓN	3	0	2	0	-	1	0	0	0	-	0	0	3	0	2	0	-	1
ÁVILA	0	0	0	0	-	0	0	0	0	-	0	0	0	0	0	0	-	0
BURGOS	2	0	1	0	-	1	0	0	0	-	0	2	0	1	0	-	1	
LEÓN	1	0	1	0	-	0	0	0	0	-	0	1	0	1	0	-	0	
PALENCIA	0	0	0	0	-	0	0	0	0	-	0	0	0	0	0	-	0	
SALAMANCA	0	0	0	0	-	0	0	0	0	-	0	0	0	0	0	-	0	
SEGOVIA	0	0	0	0	-	0	0	0	0	-	0	0	0	0	0	-	0	
SORIA	0	0	0	0	-	0	0	0	0	-	0	0	0	0	0	-	0	
VALLADOLID	0	0	0	0	-	0	0	0	0	-	0	0	0	0	0	-	0	
ZAMORA	0	0	0	0	-	0	0	0	0	-	0	0	0	0	0	-	0	
CASTILLA-LA MANCHA	2	0	0	0	-	2	1	0	0	-	1	3	0	0	0	-	3	
ALBACETE	0	0	0	0	-	0	0	0	0	-	0	0	0	0	0	-	0	
CIUDAD REAL	0	0	0	0	-	0	0	0	0	-	0	0	0	0	0	-	0	
CUENCA	0	0	0	0	-	0	0	0	0	-	0	0	0	0	0	-	0	
GUADALAJARA	0	0	0	0	-	0	0	0	0	-	0	0	0	0	0	-	0	
TOLEDO	2	0	0	0	-	2	1	0	0	-	1	3	0	0	0	-	3	

(Continúa al dorso)

CC.AA. Y/O PROVINCIAS	SUBSIDIO DE MOVILIDAD Y COMPENSACIÓN PARA					ASISTENCIA SANITARIA Y PRESTACIÓN FARMACÉUTICA					TOTAL PRESTACIONES							
	PTE. MES ANT.	GASTOS DE TRANSPORTE (S.M.G.T.)			PTE. FINAL	PTE. MES ANT.	(A.S.P.F.)			PTE. FINAL	PTE. MES ANT.	L I S M I			PTE. FINAL			
		SOLC.	REST.	APRB. (nº y % C.R.)			SOLC.	REST.	APRB. (nº y % C.R.)			SOLC.	REST.	APRB. (nº y % C.R.)				
CATALUNYA	20	5	5	0	-	20	18	1	3	2	66,67	16	38	6	8	2	25,00	36
BARCELONA	19	4	4	0	-	19	14	0	3	2	66,67	11	33	4	7	2	28,57	30
GIRONA	0	0	0	0	-	0	3	0	0	0	-	3	3	0	0	0	-	3
LLEIDA	1	0	0	0	-	1	1	0	0	0	-	1	2	0	0	0	-	2
TARRAGONA	0	1	1	0	-	0	0	1	0	0	-	1	0	2	1	0	-	1
COMUNIDAD VALENCIANA	5	3	2	0	-	6	2	5	0	0	-	7	7	8	2	0	-	13
ALICANTE	0	0	0	0	-	0	0	0	0	0	-	0	0	0	0	0	-	0
CASTELLÓN	0	0	0	0	-	0	0	0	0	0	-	0	0	0	0	0	-	0
VALENCIA	5	3	2	0	-	6	2	5	0	0	-	7	7	8	2	0	-	13
EXTREMADURA	1	0	1	0	-	0	1	0	1	0	-	0	2	0	2	0	-	0
BADAJOS	0	0	0	0	-	0	0	0	0	0	-	0	0	0	0	0	-	0
CÁCERES	1	0	1	0	-	0	1	0	1	0	-	0	2	0	2	0	-	0
GALICIA	0	2	0	0	-	2	4	3	5	0	-	2	4	5	5	0	-	4
A CORUÑA	0	2	0	0	-	2	3	0	3	0	-	0	3	2	3	0	-	2
LUGO	0	0	0	0	-	0	0	0	0	0	-	0	0	0	0	0	-	0
OURENSE	0	0	0	0	-	0	0	0	0	0	-	0	0	0	0	0	-	0
PONTEVEDRA	0	0	0	0	-	0	1	3	2	0	-	2	1	3	2	0	-	2
MADRID	3	2	0	0	-	5	0	5	0	0	-	5	3	7	0	0	-	10
MURCIA	3	2	0	0	-	5	0	1	0	0	-	1	3	3	0	0	-	6
NAVARRA	0	0	0	0	-	0	0	0	0	0	-	0	0	0	0	0	-	0
PAÍS VASCO	2	0	1	0	-	1	16	1	1	0	-	16	18	1	2	0	-	17
ARABA/ÁLAVA	0	0	0	0	-	0	0	0	0	0	-	0	0	0	0	0	-	0
GIPUZKOA	1	0	0	0	-	1	16	0	0	0	-	16	17	0	0	0	-	17
BIZKAIA	1	0	1	0	-	0	0	1	1	0	-	0	1	1	2	0	-	0
LA RIOJA	0	0	0	0	-	0	0	0	0	0	-	0	0	0	0	0	-	0
CEUTA	1	0	0	0	-	1	0	0	0	0	-	0	1	0	0	0	-	1
MELILLA	11	2	0	0	-	13	0	0	0	0	-	0	11	2	0	0	-	13

TOTAL ESTADO	60	20	14	1	7,14	66	50	19	16	2	12,50	53	110	39	30	3	10,00	119
--------------	----	----	----	---	------	----	----	----	----	---	-------	----	-----	----	----	---	-------	-----

PRESTACIONES DEL REAL DECRETO 383/1984, DE 1 DE FEBRERO (LISMI)

DATOS DE GESTIÓN CORRESPONDIENTES AL AÑO 2013 HASTA AGOSTO

CC.AA. Y/O PROVINCIAS	SUBSIDIO DE MOVILIDAD Y COMPENSACIÓN PARA						ASISTENCIA SANITARIA Y PRESTACIÓN FARMACÉUTICA						TOTAL PRESTACIONES					
	PTE. AÑO ANT.	GASTOS DE TRANSPORTE (S.M.G.T.)				PTE. FINAL	PTE. AÑO ANT.	(A.S.P.F.)				PTE. FINAL	PTE. AÑO ANT.	LISMI				PTE. FINAL
		SOLC.	REST.	APRB. (nº y % C.R.)				SOLC.	REST.	APRB. (nº y % C.R.)				SOLC.	REST.	APRB. (nº y % C.R.)		
ANDALUCÍA	5	27	25	3	12,00	7	10	27	34	4	11,76	3	15	54	59	7	11,86	10
ALMERÍA	0	2	2	1	50,00	0	0	7	7	0	-	0	0	9	9	1	11,11	0
CÁDIZ	1	2	3	2	66,67	0	1	1	1	0	-	1	2	3	4	2	50,00	1
CÓRDOBA	1	0	1	0	-	0	2	0	2	0	-	0	3	0	3	0	-	0
GRANADA	0	4	1	0	-	3	3	4	6	0	-	1	3	8	7	0	-	4
HUELVA	1	1	2	0	-	0	0	4	4	1	25,00	0	1	5	6	1	16,67	0
JAÉN	1	1	2	0	-	0	1	1	2	0	-	0	2	2	4	0	-	0
MÁLAGA	1	1	2	0	-	0	3	10	12	3	25,00	1	4	11	14	3	21,43	1
SEVILLA	0	16	12	0	-	4	0	0	0	0	-	0	0	16	12	0	-	4
ARAGÓN	0	3	3	0	-	0	0	8	8	1	12,50	0	0	11	11	1	9,09	0
HUESCA	0	1	1	0	-	0	0	3	3	0	-	0	0	4	4	0	-	0
TERUEL	0	1	1	0	-	0	0	0	0	0	-	0	0	1	1	0	-	0
ZARAGOZA	0	1	1	0	-	0	0	5	5	1	20,00	0	0	6	6	1	16,67	0
ASTURIAS	1	2	3	0	-	0	8	24	31	21	67,74	1	9	26	34	21	61,76	1
ILLES BALEARS	0	0	0	0	-	0	0	1	1	0	-	0	0	1	1	0	-	0
CANARIAS	2	4	3	1	33,33	3	2	2	3	1	33,33	1	4	6	6	2	33,33	4
LAS PALMAS	1	4	3	1	33,33	2	1	1	2	1	50,00	0	2	5	5	2	40,00	2
S.C. TENERIFE	1	0	0	0	-	1	1	1	1	0	-	1	2	1	1	0	-	2
CANTABRIA	1	1	2	2	100,00	0	0	0	0	0	-	0	1	1	2	2	100,00	0
CASTILLA Y LEÓN	1	8	8	3	37,50	1	2	11	13	1	7,69	0	3	19	21	4	19,05	1
ÁVILA	0	0	0	0	-	0	0	0	0	0	-	0	0	0	0	0	-	0
BURGOS	0	3	2	1	50,00	1	1	2	3	1	33,33	0	1	5	5	2	40,00	1
LEÓN	1	1	2	0	-	0	0	1	1	0	-	0	1	2	3	0	-	0
PALENCIA	0	0	0	0	-	0	0	0	0	0	-	0	0	0	0	0	-	0
SALAMANCA	0	0	0	0	-	0	0	7	7	0	-	0	0	7	7	0	-	0
SEGOVIA	0	0	0	0	-	0	0	0	0	0	-	0	0	0	0	0	-	0
SORIA	0	0	0	0	-	0	0	0	0	0	-	0	0	0	0	0	-	0
VALLADOLID	0	2	2	1	50,00	0	1	1	2	0	-	0	1	3	4	1	25,00	0
ZAMORA	0	2	2	1	50,00	0	0	0	0	0	-	0	0	2	2	1	50,00	0
CASTILLA-LA MANCHA	3	4	5	2	40,00	2	2	3	4	0	-	1	5	7	9	2	22,22	3
ALBACETE	0	1	1	1	100,00	0	0	0	0	0	-	0	0	1	1	1	100,00	0
CIUDAD REAL	0	0	0	0	-	0	0	3	3	0	-	0	0	3	3	0	-	0
CUENCA	0	2	2	0	-	0	0	0	0	0	-	0	0	2	2	0	-	0
GUADALAJARA	1	1	2	1	50,00	0	1	0	1	0	-	0	2	1	3	1	33,33	0
TOLEDO	2	0	0	0	-	2	1	0	0	0	-	1	3	0	0	0	-	3

(Continúa al dorso)

CC.AA. Y/O PROVINCIAS	SUBSIDIO DE MOVILIDAD Y COMPENSACIÓN PARA						ASISTENCIA SANITARIA Y PRESTACIÓN FARMACÉUTICA						TOTAL PRESTACIONES					
	PTE. AÑO ANT.	GASTOS DE TRANSPORTE (S.M.G.T.)				PTE. FINAL	PTE. AÑO ANT.	(A.S.P.F.)				PTE. FINAL	PTE. AÑO ANT.	L I S M I				PTE. FINAL
		SOLC.	REST.	APRB. (nº y % C.R.)				SOLC.	REST.	APRB. (nº y % C.R.)				SOLC.	REST.	APRB. (nº y % C.R.)		
CATALUNYA	13	53	46	2	4,35	20	12	13	9	4	44,44	16	25	66	55	6	10,91	36
BARCELONA	10	50	41	0	-	19	9	9	7	3	42,86	11	19	59	48	3	6,25	30
GIRONA	0	0	0	0	-	0	0	3	0	0	-	3	0	3	0	0	-	3
LLEIDA	1	2	2	0	-	1	1	0	0	0	-	1	2	2	2	0	-	2
TARRAGONA	2	1	3	2	66,67	0	2	1	2	1	50,00	1	4	2	5	3	60,00	1
COMUNIDAD VALENCIANA	7	21	22	4	18,18	6	2	8	3	0	-	7	9	29	25	4	16,00	13
ALICANTE	0	11	11	4	36,36	0	0	1	1	0	-	0	0	12	12	4	33,33	0
CASTELLÓN	0	0	0	0	-	0	0	0	0	0	-	0	0	0	0	0	-	0
VALENCIA	7	10	11	0	-	6	2	7	2	0	-	7	9	17	13	0	-	13
EXTREMADURA	3	6	9	0	-	0	1	3	4	0	-	0	4	9	13	0	-	0
BADAJOS	2	3	5	0	-	0	1	1	2	0	-	0	3	4	7	0	-	0
CÁCERES	1	3	4	0	-	0	0	2	2	0	-	0	1	5	6	0	-	0
GALICIA	1	3	2	1	50,00	2	5	41	44	9	20,45	2	6	44	46	10	21,74	4
A CORUÑA	1	3	2	1	50,00	2	0	7	7	0	-	0	1	10	9	1	11,11	2
LUGO	0	0	0	0	-	0	0	2	2	0	-	0	0	2	2	0	-	0
OURENSE	0	0	0	0	-	0	0	2	2	0	-	0	0	2	2	0	-	0
PONTEVEDRA	0	0	0	0	-	0	5	30	33	9	27,27	2	5	30	33	9	27,27	2
MADRID	2	14	11	4	36,36	5	3	18	16	2	12,50	5	5	32	27	6	22,22	10
MURCIA	4	8	7	0	-	5	0	7	6	0	-	1	4	15	13	0	-	6
NAVARRA	0	3	3	0	-	0	0	4	4	0	-	0	0	7	7	0	-	0
PAÍS VASCO	1	1	1	0	-	1	14	8	6	1	16,67	16	15	9	7	1	14,29	17
ARABA/ÁLAVA	0	0	0	0	-	0	0	0	0	0	-	0	0	0	0	0	-	0
GIPUZKOA	1	0	0	0	-	1	14	3	1	1	100,00	16	15	3	1	1	100,00	17
BIZKAIA	0	1	1	0	-	0	0	5	5	0	-	0	0	6	6	0	-	0
LA RIOJA	0	1	1	1	100,00	0	0	0	0	0	-	0	0	1	1	1	100,00	0
CEUTA	0	13	12	1	8,33	1	0	2	2	0	-	0	0	15	14	1	7,14	1
MELILLA	12	44	43	29	67,44	13	0	0	0	0	-	0	12	44	43	29	67,44	13
TOTAL ESTADO	56	216	206	53	25,73	66	61	180	188	44	23,40	53	117	396	394	97	24,62	119

2c REVISIONES DE OFICIO E INSTANCIA DE PARTE: DATOS DE LA GESTIÓN MENSUAL Y ANUAL

**PRESTACIONES DEL REAL DECRETO 383/1984, DE 1 DE FEBRERO (LISMI)
REVISIONES DE OFICIO E INSTANCIA DE PARTE EFECTUADAS DE SGIM
DATOS DE GESTIÓN CORRESPONDIENTES AL MES DE AGOSTO DE 2013**

CC.AA. Y/O PROVINCIAS	REVISIONES EFECTUADAS					CAUSAS DE EXTINCIÓN DEL DERECHO					
	Modifica. Cuantía	Extinción Derecho	Suspensión		TOTAL	Recursos Propios	Prestación Incompatible	Pérdida Residencia	Fallecimiento	Grado y Baremo	TOTAL
			Act. Laboral	Otras							
ANDALUCÍA	1	17	0	0	18	6	1	0	10	0	17
ALMERÍA	1	4	0	0	5	3	0	0	1	0	4
CÁDIZ	0	3	0	0	3	0	1	0	2	0	3
CÓRDOBA	0	0	0	0	0	0	0	0	0	0	0
GRANADA	0	0	0	0	0	0	0	0	0	0	0
HUELVA	0	0	0	0	0	0	0	0	0	0	0
JAÉN	0	3	0	0	3	1	0	0	2	0	3
MÁLAGA	0	6	0	0	6	1	0	0	5	0	6
SEVILLA	0	1	0	0	1	1	0	0	0	0	1
ARAGÓN	0	2	0	0	2	0	0	0	2	0	2
HUESCA	0	2	0	0	2	0	0	0	2	0	2
TERUEL	0	0	0	0	0	0	0	0	0	0	0
ZARAGOZA	0	0	0	0	0	0	0	0	0	0	0
ASTURIAS	0	5	0	0	5	0	3	0	2	0	5
ILLES BALEARS	0	0	0	0	0	0	0	0	0	0	0
CANARIAS	0	2	0	0	2	0	2	0	0	0	2
LAS PALMAS	0	0	0	0	0	0	0	0	0	0	0
S.C. TENERIFE	0	2	0	0	2	0	2	0	0	0	2
CANTABRIA	0	4	0	0	4	0	4	0	0	0	4
CASTILLA Y LEÓN	0	15	0	0	15	1	10	0	4	0	15
ÁVILA	0	0	0	0	0	0	0	0	0	0	0
BURGOS	0	3	0	0	3	0	3	0	0	0	3
LEÓN	0	5	0	0	5	0	5	0	0	0	5
PALENCIA	0	1	0	0	1	1	0	0	0	0	1
SALAMANCA	0	2	0	0	2	0	1	0	1	0	2
SEGOVIA	0	1	0	0	1	0	1	0	0	0	1
SORIA	0	2	0	0	2	0	0	0	2	0	2
VALLADOLID	0	1	0	0	1	0	0	0	1	0	1
ZAMORA	0	0	0	0	0	0	0	0	0	0	0
CASTILLA-LA MANCHA	0	19	0	0	19	3	9	0	7	0	19
ALBACETE	0	9	0	0	9	0	6	0	3	0	9
CIUDAD REAL	0	1	0	0	1	0	0	0	1	0	1
CUENCA	0	2	0	0	2	0	0	0	2	0	2
GUADALAJARA	0	5	0	0	5	3	2	0	0	0	5
TOLEDO	0	2	0	0	2	0	1	0	1	0	2

(Continúa al dorso)

CC.AA. Y/O PROVINCIAS	REVISIONES EFECTUADAS				CAUSAS DE EXTINCIÓN DEL DERECHO						
	Modifica. Cuantía	Extinción Derecho	Suspensión		TOTAL	Recursos Propios	Prestación Incompatible	Pérdida Residencia	Fallecimiento	Grado y Baremo	TOTAL
			Act. Laboral	Otras							
CATALUNYA	0	0	0	0	0	0	0	0	0	0	0
BARCELONA	0	0	0	0	0	0	0	0	0	0	0
GIRONA	0	0	0	0	0	0	0	0	0	0	0
LLEIDA	0	0	0	0	0	0	0	0	0	0	0
TARRAGONA	0	0	0	0	0	0	0	0	0	0	0
COMUNIDAD VALENCIANA	0	27	0	0	27	4	12	0	11	0	27
ALICANTE	0	17	0	0	17	0	7	0	10	0	17
CASTELLÓN	0	0	0	0	0	0	0	0	0	0	0
VALENCIA	0	10	0	0	10	4	5	0	1	0	10
EXTREMADURA	0	13	0	0	13	0	10	0	3	0	13
BADAJOZ	0	4	0	0	4	0	3	0	1	0	4
CÁCERES	0	9	0	0	9	0	7	0	2	0	9
GALICIA	0	2	0	0	2	0	1	0	1	0	2
A CORUÑA	0	0	0	0	0	0	0	0	0	0	0
LUGO	0	0	0	0	0	0	0	0	0	0	0
OURENSE	0	2	0	0	2	0	1	0	1	0	2
PONTEVEDRA	0	0	0	0	0	0	0	0	0	0	0
MADRID	0	12	0	0	12	0	10	0	2	0	12
MURCIA	0	22	0	16	38	0	12	0	10	0	22
NAVARRA	2	2	0	0	4	0	2	0	0	0	2
PAÍS VASCO	0	0	0	0	0	0	0	0	0	0	0
ARABA/ÁLAVA	0	0	0	0	0	0	0	0	0	0	0
GIPUZKOA	0	0	0	0	0	0	0	0	0	0	0
BIZKAIA	0	0	0	0	0	0	0	0	0	0	0
LA RIOJA	0	0	0	0	0	0	0	0	0	0	0
CEUTA	0	1	0	0	1	0	0	0	1	0	1
MELILLA	0	0	0	0	0	0	0	0	0	0	0
TOTAL ESTADO	3	143	0	16	162	14	76	0	53	0	143

**PRESTACIONES DEL REAL DECRETO 383/1984, DE 1 DE FEBRERO (LISMI)
REVISIONES DE OFICIO E INSTANCIA DE PARTE EFECTUADAS EN SATP
DATOS DE GESTIÓN CORRESPONDIENTES AL MES DE AGOSTO DE 2013**

CC.AA. Y/O PROVINCIAS	REVISIONES EFECTUADAS			CAUSAS DE EXTINCIÓN DEL DERECHO							
	Extinción Derecho	Suspensión	TOTAL	Recursos Propios	Prestación Incompatible	Ingreso Centro	Pérdida Residencia	Fallecimiento	Grado y Baremo	Alta S.S.	TOTAL
	ANDALUCÍA	2	0	2	0	0	0	0	2	0	0
ALMERÍA	0	0	0	0	0	0	0	0	0	0	0
CÁDIZ	1	0	1	0	0	0	0	1	0	0	1
CÓRDOBA	0	0	0	0	0	0	0	0	0	0	0
GRANADA	0	0	0	0	0	0	0	0	0	0	0
HUELVA	0	0	0	0	0	0	0	0	0	0	0
JAÉN	1	0	1	0	0	0	0	1	0	0	1
MÁLAGA	0	0	0	0	0	0	0	0	0	0	0
SEVILLA	0	0	0	0	0	0	0	0	0	0	0
ARAGÓN	0	0	0	0	0	0	0	0	0	0	0
HUESCA	0	0	0	0	0	0	0	0	0	0	0
TERUEL	0	0	0	0	0	0	0	0	0	0	0
ZARAGOZA	0	0	0	0	0	0	0	0	0	0	0
ASTURIAS	1	0	1	0	1	0	0	0	0	0	1
ILLES BALEARS	0	0	0	0	0	0	0	0	0	0	0
CANARIAS	3	0	3	0	2	0	0	1	0	0	3
LAS PALMAS	0	0	0	0	0	0	0	0	0	0	0
S.C. TENERIFE	3	0	3	0	2	0	0	1	0	0	3
CANTABRIA	0	0	0	0	0	0	0	0	0	0	0
CASTILLA Y LEÓN	3	0	3	1	1	0	0	1	0	0	3
ÁVILA	0	0	0	0	0	0	0	0	0	0	0
BURGOS	0	0	0	0	0	0	0	0	0	0	0
LEÓN	0	0	0	0	0	0	0	0	0	0	0
PALENCIA	1	0	1	1	0	0	0	0	0	0	1
SALAMANCA	1	0	1	0	1	0	0	0	0	0	1
SEGOVIA	0	0	0	0	0	0	0	0	0	0	0
SORIA	1	0	1	0	0	0	0	1	0	0	1
VALLADOLID	0	0	0	0	0	0	0	0	0	0	0
ZAMORA	0	0	0	0	0	0	0	0	0	0	0
CASTILLA-LA MANCHA	2	0	2	0	0	0	0	2	0	0	2
ALBACETE	0	0	0	0	0	0	0	0	0	0	0
CIUDAD REAL	0	0	0	0	0	0	0	0	0	0	0
CUENCA	1	0	1	0	0	0	0	1	0	0	1
GUADALAJARA	0	0	0	0	0	0	0	0	0	0	0
TOLEDO	1	0	1	0	0	0	0	1	0	0	1

(Continúa al dorso)

CC.AA. Y/O PROVINCIAS	REVISIONES EFECTUADAS			CAUSAS DE EXTINCIÓN DEL DERECHO							
	Extinción Derecho	Suspensión	TOTAL	Recursos Propios	Prestación Incompatible	Ingreso Centro	Pérdida Residencia	Fallecimiento	Grado y Baremo	Alta S.S.	TOTAL
CATALUNYA	0	0	0	0	0	0	0	0	0	0	0
BARCELONA	0	0	0	0	0	0	0	0	0	0	0
GIRONA	0	0	0	0	0	0	0	0	0	0	0
LLEIDA	0	0	0	0	0	0	0	0	0	0	0
TARRAGONA	0	0	0	0	0	0	0	0	0	0	0
COMUNIDAD VALENCIANA	0	0	0	0	0	0	0	0	0	0	0
ALICANTE	0	0	0	0	0	0	0	0	0	0	0
CASTELLÓN	0	0	0	0	0	0	0	0	0	0	0
VALENCIA	0	0	0	0	0	0	0	0	0	0	0
EXTREMADURA	1	0	1	0	1	0	0	0	0	0	1
BADAJOS	0	0	0	0	0	0	0	0	0	0	0
CÁCERES	1	0	1	0	1	0	0	0	0	0	1
GALICIA	0	0	0	0	0	0	0	0	0	0	0
A CORUÑA	0	0	0	0	0	0	0	0	0	0	0
LUGO	0	0	0	0	0	0	0	0	0	0	0
OURENSE	0	0	0	0	0	0	0	0	0	0	0
PONTEVEDRA	0	0	0	0	0	0	0	0	0	0	0
MADRID	3	0	3	0	2	1	0	0	0	0	3
MURCIA	1	0	1	0	0	0	0	1	0	0	1
NAVARRA	0	0	0	0	0	0	0	0	0	0	0
PAÍS VASCO	0	0	0	0	0	0	0	0	0	0	0
ARABA/ÁLAVA	0	0	0	0	0	0	0	0	0	0	0
GIPUZKOA	0	0	0	0	0	0	0	0	0	0	0
BIZKAIA	0	0	0	0	0	0	0	0	0	0	0
LA RIOJA	0	0	0	0	0	0	0	0	0	0	0
CEUTA	0	0	0	0	0	0	0	0	0	0	0
MELILLA	0	0	0	0	0	0	0	0	0	0	0
TOTAL ESTADO	16	0	16	1	7	1	0	7	0	0	16

**PRESTACIONES DEL REAL DECRETO 383/1984, DE 1 DE FEBRERO (LISMI)
REVISIONES DE OFICIO E INSTANCIA DE PARTE EFECTUADAS EN SMTGT
DATOS DE GESTIÓN CORRESPONDIENTES AL MES DE AGOSTO DE 2013**

CC.AA. Y/O PROVINCIAS	REVISIONES EFECTUADAS			CAUSAS DE EXTINCIÓN DEL DERECHO								
	Extinción Derecho	Suspensión	TOTAL	Recursos Propios	Recursos Familiares	Prestación Incompatible	Ingreso Centro	Pérdida Residencia	Fallecimiento	Grado y Baremo	Alta S.S.	TOTAL
	ANDALUCÍA	2	0	2	0	2	0	0	0	0	0	0
ALMERÍA	0	0	0	0	0	0	0	0	0	0	0	0
CÁDIZ	0	0	0	0	0	0	0	0	0	0	0	0
CÓRDOBA	0	0	0	0	0	0	0	0	0	0	0	0
GRANADA	0	0	0	0	0	0	0	0	0	0	0	0
HUELVA	0	0	0	0	0	0	0	0	0	0	0	0
JAÉN	0	0	0	0	0	0	0	0	0	0	0	0
MÁLAGA	0	0	0	0	0	0	0	0	0	0	0	0
SEVILLA	2	0	2	0	2	0	0	0	0	0	0	2
ARAGÓN	0	0	0	0	0	0	0	0	0	0	0	0
HUESCA	0	0	0	0	0	0	0	0	0	0	0	0
TERUEL	0	0	0	0	0	0	0	0	0	0	0	0
ZARAGOZA	0	0	0	0	0	0	0	0	0	0	0	0
ASTURIAS	0	0	0	0	0	0	0	0	0	0	0	0
ILLES BALEARS	0	0	0	0	0	0	0	0	0	0	0	0
CANARIAS	1	0	1	1	0	0	0	0	0	0	0	1
LAS PALMAS	0	0	0	0	0	0	0	0	0	0	0	0
S.C. TENERIFE	1	0	1	1	0	0	0	0	0	0	0	1
CANTABRIA	0	0	0	0	0	0	0	0	0	0	0	0
CASTILLA Y LEÓN	1	0	1	0	0	0	0	0	1	0	0	1
ÁVILA	0	0	0	0	0	0	0	0	0	0	0	0
BURGOS	1	0	1	0	0	0	0	0	1	0	0	1
LEÓN	0	0	0	0	0	0	0	0	0	0	0	0
PALENCIA	0	0	0	0	0	0	0	0	0	0	0	0
SALAMANCA	0	0	0	0	0	0	0	0	0	0	0	0
SEGOVIA	0	0	0	0	0	0	0	0	0	0	0	0
SORIA	0	0	0	0	0	0	0	0	0	0	0	0
VALLADOLID	0	0	0	0	0	0	0	0	0	0	0	0
ZAMORA	0	0	0	0	0	0	0	0	0	0	0	0
CASTILLA-LA MANCHA	0	0	0	0	0	0	0	0	0	0	0	0
ALBACETE	0	0	0	0	0	0	0	0	0	0	0	0
CIUDAD REAL	0	0	0	0	0	0	0	0	0	0	0	0
CUENCA	0	0	0	0	0	0	0	0	0	0	0	0
GUADALAJARA	0	0	0	0	0	0	0	0	0	0	0	0
TOLEDO	0	0	0	0	0	0	0	0	0	0	0	0

(Continúa al dorso)

CC.AA. Y/O PROVINCIAS	REVISIONES EFECTUADAS			CAUSAS DE EXTINCIÓN DEL DERECHO								
	Extinción Derecho	Suspensión	TOTAL	Recursos Propios	Recursos Familiares	Prestación Incompatible	Ingreso Centro	Pérdida Residencia	Fallecimiento	Grado y Baremo	Alta S.S.	TOTAL
CATALUNYA	0	0	0	0	0	0	0	0	0	0	0	0
BARCELONA	0	0	0	0	0	0	0	0	0	0	0	0
GIRONA	0	0	0	0	0	0	0	0	0	0	0	0
LLEIDA	0	0	0	0	0	0	0	0	0	0	0	0
TARRAGONA	0	0	0	0	0	0	0	0	0	0	0	0
COMUNIDAD VALENCIANA	0	0	0	0	0	0	0	0	0	0	0	0
ALICANTE	0	0	0	0	0	0	0	0	0	0	0	0
CASTELLÓN	0	0	0	0	0	0	0	0	0	0	0	0
VALENCIA	0	0	0	0	0	0	0	0	0	0	0	0
EXTREMADURA	1	0	1	0	0	0	0	0	1	0	0	1
BADAJOS	0	0	0	0	0	0	0	0	0	0	0	0
CÁCERES	1	0	1	0	0	0	0	0	1	0	0	1
GALICIA	0	0	0	0	0	0	0	0	0	0	0	0
A CORUÑA	0	0	0	0	0	0	0	0	0	0	0	0
LUGO	0	0	0	0	0	0	0	0	0	0	0	0
OURENSE	0	0	0	0	0	0	0	0	0	0	0	0
PONTEVEDRA	0	0	0	0	0	0	0	0	0	0	0	0
MADRID	0	0	0	0	0	0	0	0	0	0	0	0
MURCIA	1	0	1	1	0	0	0	0	0	0	0	1
NAVARRA	0	0	0	0	0	0	0	0	0	0	0	0
PAÍS VASCO	0	0	0	0	0	0	0	0	0	0	0	0
ARABA/ÁLAVA	0	0	0	0	0	0	0	0	0	0	0	0
GIPUZKOA	0	0	0	0	0	0	0	0	0	0	0	0
BIZKAIA	0	0	0	0	0	0	0	0	0	0	0	0
LA RIOJA	0	0	0	0	0	0	0	0	0	0	0	0
CEUTA	0	0	0	0	0	0	0	0	0	0	0	0
MELILLA	5	0	5	1	0	0	0	0	3	0	1	5
TOTAL ESTADO	11	0	11	3	2	0	0	0	5	0	1	11

**PRESTACIONES DEL REAL DECRETO 383/1984, DE 1 DE FEBRERO (LISMI)
REVISIONES DE OFICIO E INSTANCIA DE PARTE EFECTUADAS EN ASPF
DATOS DE GESTIÓN CORRESPONDIENTES AL MES DE AGOSTO DE 2013**

CC.AA. Y/O PROVINCIAS	REVISIONES EFECTUADAS			CAUSAS DE EXTINCIÓN DEL DERECHO					
	Extinción Derecho	Suspensión	TOTAL	Prestación Incompatible	Pérdida Residencia	Fallecimiento	Grado y Baremo	Alta S.S.	TOTAL
	ANDALUCÍA	0	0	0	0	0	0	0	0
ALMERÍA	0	0	0	0	0	0	0	0	0
CÁDIZ	0	0	0	0	0	0	0	0	0
CÓRDOBA	0	0	0	0	0	0	0	0	0
GRANADA	0	0	0	0	0	0	0	0	0
HUELVA	0	0	0	0	0	0	0	0	0
JAÉN	0	0	0	0	0	0	0	0	0
MÁLAGA	0	0	0	0	0	0	0	0	0
SEVILLA	0	0	0	0	0	0	0	0	0
ARAGÓN	0	0	0	0	0	0	0	0	0
HUESCA	0	0	0	0	0	0	0	0	0
TERUEL	0	0	0	0	0	0	0	0	0
ZARAGOZA	0	0	0	0	0	0	0	0	0
ASTURIAS	0	0	0	0	0	0	0	0	0
ILLES BALEARS	0	0	0	0	0	0	0	0	0
CANARIAS	0	0	0	0	0	0	0	0	0
LAS PALMAS	0	0	0	0	0	0	0	0	0
S.C. TENERIFE	0	0	0	0	0	0	0	0	0
CANTABRIA	0	0	0	0	0	0	0	0	0
CASTILLA Y LEÓN	27	0	27	27	0	0	0	0	27
ÁVILA	0	0	0	0	0	0	0	0	0
BURGOS	0	0	0	0	0	0	0	0	0
LEÓN	26	0	26	26	0	0	0	0	26
PALENCIA	0	0	0	0	0	0	0	0	0
SALAMANCA	1	0	1	1	0	0	0	0	1
SEGOVIA	0	0	0	0	0	0	0	0	0
SORIA	0	0	0	0	0	0	0	0	0
VALLADOLID	0	0	0	0	0	0	0	0	0
ZAMORA	0	0	0	0	0	0	0	0	0
CASTILLA-LA MANCHA	0	0	0	0	0	0	0	0	0
ALBACETE	0	0	0	0	0	0	0	0	0
CIUDAD REAL	0	0	0	0	0	0	0	0	0
CUENCA	0	0	0	0	0	0	0	0	0
GUADALAJARA	0	0	0	0	0	0	0	0	0
TOLEDO	0	0	0	0	0	0	0	0	0

(Continúa al dorso)

CC.AA. Y/O PROVINCIAS	REVISIONES EFECTUADAS			CAUSAS DE EXTINCIÓN DEL DERECHO					
	Extinción Derecho	Suspensión	TOTAL	Prestación Incompatible	Pérdida Residencia	Fallecimiento	Grado y Baremo	Alta S.S.	TOTAL
CATALUNYA	0	0	0	0	0	0	0	0	0
BARCELONA	0	0	0	0	0	0	0	0	0
GIRONA	0	0	0	0	0	0	0	0	0
LLEIDA	0	0	0	0	0	0	0	0	0
TARRAGONA	0	0	0	0	0	0	0	0	0
COMUNIDAD VALENCIANA	1	0	1	0	0	0	0	1	1
ALICANTE	0	0	0	0	0	0	0	0	0
CASTELLÓN	0	0	0	0	0	0	0	0	0
VALENCIA	1	0	1	0	0	0	0	1	1
EXTREMADURA	0	0	0	0	0	0	0	0	0
BADAJOS	0	0	0	0	0	0	0	0	0
CÁCERES	0	0	0	0	0	0	0	0	0
GALICIA	26	0	26	19	0	7	0	0	26
A CORUÑA	0	0	0	0	0	0	0	0	0
LUGO	0	0	0	0	0	0	0	0	0
OURENSE	11	0	11	5	0	6	0	0	11
PONTEVEDRA	15	0	15	14	0	1	0	0	15
MADRID	4	0	4	0	0	4	0	0	4
MURCIA	2	0	2	2	0	0	0	0	2
NAVARRA	0	0	0	0	0	0	0	0	0
PAÍS VASCO	0	0	0	0	0	0	0	0	0
ARABA/ÁLAVA	0	0	0	0	0	0	0	0	0
GIPUZKOA	0	0	0	0	0	0	0	0	0
BIZKAIA	0	0	0	0	0	0	0	0	0
LA RIOJA	0	0	0	0	0	0	0	0	0
CEUTA	0	0	0	0	0	0	0	0	0
MELILLA	0	0	0	0	0	0	0	0	0
TOTAL ESTADO	60	0	60	48	0	11	0	1	60

**PRESTACIONES DEL REAL DECRETO 383/1984, DE 1 DE FEBRERO (LISMI)
TOTAL REVISIONES DE OFICIO E INSTANCIA DE PARTE EFECTUADAS
DATOS DE GESTIÓN CORRESPONDIENTES AL MES DE AGOSTO DE 2013**

CC.AA. Y/O PROVINCIAS	REVISIONES EFECTUADAS					CAUSAS DE EXTINCIÓN DEL DERECHO								
	Modifica. Cuantía	Extinción Derecho	Suspensión		TOTAL	Recursos Propios	Recursos Familiares	Prestación Incompatible	Ingreso Centro	Pérdida Residencia	Fallecimiento	Grado y Baremo	Alta S.S.	TOTAL
			Act. Laboral	Otras										
ANDALUCÍA	1	21	0	0	22	6	2	1	0	0	12	0	0	21
ALMERÍA	1	4	0	0	5	3	0	0	0	0	1	0	0	4
CÁDIZ	0	4	0	0	4	0	0	1	0	0	3	0	0	4
CÓRDOBA	0	0	0	0	0	0	0	0	0	0	0	0	0	0
GRANADA	0	0	0	0	0	0	0	0	0	0	0	0	0	0
HUELVA	0	0	0	0	0	0	0	0	0	0	0	0	0	0
JAÉN	0	4	0	0	4	1	0	0	0	0	3	0	0	4
MÁLAGA	0	6	0	0	6	1	0	0	0	0	5	0	0	6
SEVILLA	0	3	0	0	3	1	2	0	0	0	0	0	0	3
ARAGÓN	0	2	0	0	2	0	0	0	0	0	2	0	0	2
HUESCA	0	2	0	0	2	0	0	0	0	0	2	0	0	2
TERUEL	0	0	0	0	0	0	0	0	0	0	0	0	0	0
ZARAGOZA	0	0	0	0	0	0	0	0	0	0	0	0	0	0
ASTURIAS	0	6	0	0	6	0	0	4	0	0	2	0	0	6
ILLES BALEARS	0	0	0	0	0	0	0	0	0	0	0	0	0	0
CANARIAS	0	6	0	0	6	1	0	4	0	0	1	0	0	6
LAS PALMAS	0	0	0	0	0	0	0	0	0	0	0	0	0	0
S.C. TENERIFE	0	6	0	0	6	1	0	4	0	0	1	0	0	6
CANTABRIA	0	4	0	0	4	0	0	4	0	0	0	0	0	4
CASTILLA Y LEÓN	0	46	0	0	46	2	0	38	0	0	6	0	0	46
ÁVILA	0	0	0	0	0	0	0	0	0	0	0	0	0	0
BURGOS	0	4	0	0	4	0	0	3	0	0	1	0	0	4
LEÓN	0	31	0	0	31	0	0	31	0	0	0	0	0	31
PALENCIA	0	2	0	0	2	2	0	0	0	0	0	0	0	2
SALAMANCA	0	4	0	0	4	0	0	3	0	0	1	0	0	4
SEGOVIA	0	1	0	0	1	0	0	1	0	0	0	0	0	1
SORIA	0	3	0	0	3	0	0	0	0	0	3	0	0	3
VALLADOLID	0	1	0	0	1	0	0	0	0	0	1	0	0	1
ZAMORA	0	0	0	0	0	0	0	0	0	0	0	0	0	0
CASTILLA-LA MANCHA	0	21	0	0	21	3	0	9	0	0	9	0	0	21
ALBACETE	0	9	0	0	9	0	0	6	0	0	3	0	0	9
CIUDAD REAL	0	1	0	0	1	0	0	0	0	0	1	0	0	1
CUENCA	0	3	0	0	3	0	0	0	0	0	3	0	0	3
GUADALAJARA	0	5	0	0	5	3	0	2	0	0	0	0	0	5
TOLEDO	0	3	0	0	3	0	0	1	0	0	2	0	0	3

(Continúa al dorso)

CC.AA. Y/O PROVINCIAS	REVISIONES EFECTUADAS				CAUSAS DE EXTINCIÓN DEL DERECHO									
	Modifica. Cuantía	Extinción Derecho	Suspensión		TOTAL	Recursos Propios	Recursos Familiares	Prestación Incompatible	Ingreso Centro	Pérdida Residencia	Fallecimiento	Grado y Baremo	Alta S.S.	TOTAL
			Act. Laboral	Otras										
CATALUNYA	0	0	0	0	0	0	0	0	0	0	0	0	0	0
BARCELONA	0	0	0	0	0	0	0	0	0	0	0	0	0	0
GIRONA	0	0	0	0	0	0	0	0	0	0	0	0	0	0
LLEIDA	0	0	0	0	0	0	0	0	0	0	0	0	0	0
TARRAGONA	0	0	0	0	0	0	0	0	0	0	0	0	0	0
COMUNIDAD VALENCIANA	0	28	0	0	28	4	0	12	0	0	11	0	1	28
ALICANTE	0	17	0	0	17	0	0	7	0	0	10	0	0	17
CASTELLÓN	0	0	0	0	0	0	0	0	0	0	0	0	0	0
VALENCIA	0	11	0	0	11	4	0	5	0	0	1	0	1	11
EXTREMADURA	0	15	0	0	15	0	0	11	0	0	4	0	0	15
BADAJOS	0	4	0	0	4	0	0	3	0	0	1	0	0	4
CÁCERES	0	11	0	0	11	0	0	8	0	0	3	0	0	11
GALICIA	0	28	0	0	28	0	0	20	0	0	8	0	0	28
A CORUÑA	0	0	0	0	0	0	0	0	0	0	0	0	0	0
LUGO	0	0	0	0	0	0	0	0	0	0	0	0	0	0
OURENSE	0	13	0	0	13	0	0	6	0	0	7	0	0	13
PONTEVEDRA	0	15	0	0	15	0	0	14	0	0	1	0	0	15
MADRID	0	19	0	0	19	0	0	12	1	0	6	0	0	19
MURCIA	0	26	0	16	42	1	0	14	0	0	11	0	0	26
NAVARRA	2	2	0	0	4	0	0	2	0	0	0	0	0	2
PAÍS VASCO	0	0	0	0	0	0	0	0	0	0	0	0	0	0
ARABA/ÁLAVA	0	0	0	0	0	0	0	0	0	0	0	0	0	0
GIPUZKOA	0	0	0	0	0	0	0	0	0	0	0	0	0	0
BIZKAIA	0	0	0	0	0	0	0	0	0	0	0	0	0	0
LA RIOJA	0	0	0	0	0	0	0	0	0	0	0	0	0	0
CEUTA	0	1	0	0	1	0	0	0	0	0	1	0	0	1
MELILLA	0	5	0	0	5	1	0	0	0	0	3	0	1	5
TOTAL ESTADO	3	230	0	16	249	18	2	131	1	0	76	0	2	230

**PRESTACIONES DEL REAL DECRETO 383/1984, DE 1 DE FEBRERO (LISMI)
REVISIONES DE OFICIO E INSTANCIA DE PARTE EFECTUADAS DE SGIM
DATOS DE GESTIÓN CORRESPONDIENTES AL AÑO 2013 HASTA AGOSTO**

CC.AA. Y/O PROVINCIAS	REVISIONES EFECTUADAS					CAUSAS DE EXTINCIÓN DEL DERECHO					
	Modifica. Cuantía	Extinción Derecho	Suspensión		TOTAL	Recursos Propios	Prestación Incompatible	Pérdida Residencia	Fallecimiento	Grado y Baremo	TOTAL
			Act. Laboral	Otras							
ANDALUCÍA	7	317	0	26	350	154	65	0	98	0	317
ALMERÍA	1	75	0	1	77	39	14	0	22	0	75
CÁDIZ	1	21	0	1	23	3	12	0	6	0	21
CÓRDOBA	0	28	0	1	29	9	7	0	12	0	28
GRANADA	0	11	0	0	11	5	1	0	5	0	11
HUELVA	0	7	0	0	7	3	1	0	3	0	7
JAÉN	0	20	0	0	20	8	6	0	6	0	20
MÁLAGA	4	129	0	23	156	78	15	0	36	0	129
SEVILLA	1	26	0	0	27	9	9	0	8	0	26
ARAGÓN	0	5	0	0	5	0	1	0	4	0	5
HUESCA	0	4	0	0	4	0	0	0	4	0	4
TERUEL	0	1	0	0	1	0	1	0	0	0	1
ZARAGOZA	0	0	0	0	0	0	0	0	0	0	0
ASTURIAS	0	58	0	0	58	0	39	0	19	0	58
ILLES BALEARS	0	15	0	1	16	0	9	0	6	0	15
CANARIAS	0	10	0	0	10	0	9	0	1	0	10
LAS PALMAS	0	2	0	0	2	0	2	0	0	0	2
S.C. TENERIFE	0	8	0	0	8	0	7	0	1	0	8
CANTABRIA	0	19	0	0	19	1	15	0	3	0	19
CASTILLA Y LEÓN	1	219	0	1	221	93	62	1	62	1	219
ÁVILA	0	8	0	0	8	1	3	0	4	0	8
BURGOS	0	17	0	0	17	4	5	0	8	0	17
LEÓN	0	42	0	0	42	0	29	0	13	0	42
PALENCIA	0	15	0	0	15	9	0	0	6	0	15
SALAMANCA	0	18	0	0	18	0	10	1	7	0	18
SEGOVIA	0	5	0	0	5	0	2	0	3	0	5
SORIA	0	14	0	0	14	0	5	0	9	0	14
VALLADOLID	1	91	0	1	93	75	8	0	7	1	91
ZAMORA	0	9	0	0	9	4	0	0	5	0	9
CASTILLA-LA MANCHA	0	113	0	0	113	8	72	0	33	0	113
ALBACETE	0	31	0	0	31	0	21	0	10	0	31
CIUDAD REAL	0	34	0	0	34	0	27	0	7	0	34
CUENCA	0	15	0	0	15	5	7	0	3	0	15
GUADALAJARA	0	14	0	0	14	3	5	0	6	0	14
TOLEDO	0	19	0	0	19	0	12	0	7	0	19

(Continúa al dorso)

CC.AA. Y/O PROVINCIAS	REVISIONES EFECTUADAS				CAUSAS DE EXTINCIÓN DEL DERECHO						
	Modifica. Cuantía	Extinción Derecho	Suspensión SGIM		TOTAL	Recursos Propios	Prestación Incompatible	Pérdida Residencia	Fallecimiento	Grado y Baremo	TOTAL
			Act. Laboral	Otras							
CATALUNYA	0	0	0	0	0	0	0	0	0	0	0
BARCELONA	0	0	0	0	0	0	0	0	0	0	0
GIRONA	0	0	0	0	0	0	0	0	0	0	0
LLEIDA	0	0	0	0	0	0	0	0	0	0	0
TARRAGONA	0	0	0	0	0	0	0	0	0	0	0
COMUNIDAD VALENCIANA	0	161	1	0	162	17	86	0	58	0	161
ALICANTE	0	104	1	0	105	0	65	0	39	0	104
CASTELLÓN	0	9	0	0	9	0	9	0	0	0	9
VALENCIA	0	48	0	0	48	17	12	0	19	0	48
EXTREMADURA	0	117	0	2	119	5	81	0	31	0	117
BADAJOS	0	50	0	2	52	5	25	0	20	0	50
CÁCERES	0	67	0	0	67	0	56	0	11	0	67
GALICIA	0	31	0	0	31	0	19	0	12	0	31
A CORUÑA	0	0	0	0	0	0	0	0	0	0	0
LUGO	0	4	0	0	4	0	3	0	1	0	4
OURENSE	0	9	0	0	9	0	4	0	5	0	9
PONTEVEDRA	0	18	0	0	18	0	12	0	6	0	18
MADRID	0	78	0	0	78	0	44	0	34	0	78
MURCIA	19	213	0	35	267	2	132	0	79	0	213
NAVARRA	3	11	2	0	16	2	6	0	3	0	11
PAÍS VASCO	0	17	0	0	17	1	8	1	7	0	17
ARABA/ÁLAVA	0	8	0	0	8	1	2	1	4	0	8
GIPUZKOA	0	0	0	0	0	0	0	0	0	0	0
BIZKAIA	0	9	0	0	9	0	6	0	3	0	9
LA RIOJA	0	13	0	0	13	7	4	0	2	0	13
CEUTA	0	5	0	0	5	0	3	0	2	0	5
MELILLA	5	3	0	1	9	0	2	0	1	0	3
TOTAL ESTADO	35	1.405	3	66	1.509	290	657	2	455	1	1.405

**PRESTACIONES DEL REAL DECRETO 383/1984, DE 1 DE FEBRERO (LISMI)
REVISIONES DE OFICIO E INSTANCIA DE PARTE EFECTUADAS EN SATP
DATOS DE GESTIÓN CORRESPONDIENTES AL AÑO 2013 HASTA AGOSTO**

CC.AA. Y/O PROVINCIAS	REVISIONES EFECTUADAS			CAUSAS DE EXTINCIÓN DEL DERECHO							
	Extinción	Suspensión	TOTAL	Recursos	Prestación	Ingreso	Pérdida	Fallecimiento	Grado y	Alta	TOTAL
	Derecho			Propios	Incompatible	Centro	Residencia		Baremo	S.S.	
ANDALUCÍA	39	3	42	12	7	0	0	20	0	0	39
ALMERÍA	4	0	4	2	0	0	0	2	0	0	4
CÁDIZ	5	0	5	0	2	0	0	3	0	0	5
CÓRDOBA	3	0	3	0	2	0	0	1	0	0	3
GRANADA	1	0	1	0	0	0	0	1	0	0	1
HUELVA	0	0	0	0	0	0	0	0	0	0	0
JAÉN	3	0	3	0	1	0	0	2	0	0	3
MÁLAGA	18	3	21	9	2	0	0	7	0	0	18
SEVILLA	5	0	5	1	0	0	0	4	0	0	5
ARAGÓN	0	0	0	0	0	0	0	0	0	0	0
HUESCA	0	0	0	0	0	0	0	0	0	0	0
TERUEL	0	0	0	0	0	0	0	0	0	0	0
ZARAGOZA	0	0	0	0	0	0	0	0	0	0	0
ASTURIAS	6	0	6	1	1	0	0	4	0	0	6
ILLES BALEARS	1	0	1	1	0	0	0	0	0	0	1
CANARIAS	5	0	5	0	2	0	0	3	0	0	5
LAS PALMAS	0	0	0	0	0	0	0	0	0	0	0
S.C. TENERIFE	5	0	5	0	2	0	0	3	0	0	5
CANTABRIA	4	0	4	1	1	1	0	1	0	0	4
CASTILLA Y LEÓN	27	0	27	9	6	2	0	10	0	0	27
ÁVILA	2	0	2	0	1	0	0	1	0	0	2
BURGOS	1	0	1	0	0	1	0	0	0	0	1
LEÓN	2	0	2	0	1	1	0	0	0	0	2
PALENCIA	2	0	2	1	0	0	0	1	0	0	2
SALAMANCA	5	0	5	0	4	0	0	1	0	0	5
SEGOVIA	3	0	3	0	0	0	0	3	0	0	3
SORIA	1	0	1	0	0	0	0	1	0	0	1
VALLADOLID	7	0	7	6	0	0	0	1	0	0	7
ZAMORA	4	0	4	2	0	0	0	2	0	0	4
CASTILLA-LA MANCHA	15	0	15	0	9	0	0	6	0	0	15
ALBACETE	0	0	0	0	0	0	0	0	0	0	0
CIUDAD REAL	9	0	9	0	8	0	0	1	0	0	9
CUENCA	2	0	2	0	1	0	0	1	0	0	2
GUADALAJARA	1	0	1	0	0	0	0	1	0	0	1
TOLEDO	3	0	3	0	0	0	0	3	0	0	3

(Continúa al dorso)

CC.AA. Y/O PROVINCIAS	REVISIONES EFECTUADAS			CAUSAS DE EXTINCIÓN DEL DERECHO							
	Extinción Derecho	Suspensión	TOTAL	Recursos Propios	Prestación Incompatible	Ingreso Centro	Pérdida Residencia	Fallecimiento	Grado y Baremo	Alta S.S.	TOTAL
CATALUNYA	0	0	0	0	0	0	0	0	0	0	0
BARCELONA	0	0	0	0	0	0	0	0	0	0	0
GIRONA	0	0	0	0	0	0	0	0	0	0	0
LLEIDA	0	0	0	0	0	0	0	0	0	0	0
TARRAGONA	0	0	0	0	0	0	0	0	0	0	0
COMUNIDAD VALENCIANA	14	0	14	1	8	0	0	5	0	0	14
ALICANTE	1	0	1	1	0	0	0	0	0	0	1
CASTELLÓN	7	0	7	0	7	0	0	0	0	0	7
VALENCIA	6	0	6	0	1	0	0	5	0	0	6
EXTREMADURA	3	0	3	0	3	0	0	0	0	0	3
BADAJOS	0	0	0	0	0	0	0	0	0	0	0
CÁCERES	3	0	3	0	3	0	0	0	0	0	3
GALICIA	6	0	6	0	3	0	0	3	0	0	6
A CORUÑA	0	0	0	0	0	0	0	0	0	0	0
LUGO	0	0	0	0	0	0	0	0	0	0	0
OURENSE	0	0	0	0	0	0	0	0	0	0	0
PONTEVEDRA	6	0	6	0	3	0	0	3	0	0	6
MADRID	14	0	14	0	8	1	0	5	0	0	14
MURCIA	13	0	13	0	7	0	0	6	0	0	13
NAVARRA	3	0	3	1	1	0	0	1	0	0	3
PAÍS VASCO	2	0	2	0	0	0	1	1	0	0	2
ARABA/ÁLAVA	2	0	2	0	0	0	1	1	0	0	2
GIPUZKOA	0	0	0	0	0	0	0	0	0	0	0
BIZKAIA	0	0	0	0	0	0	0	0	0	0	0
LA RIOJA	1	0	1	0	1	0	0	0	0	0	1
CEUTA	2	0	2	0	2	0	0	0	0	0	2
MELILLA	4	0	4	2	2	0	0	0	0	0	4
TOTAL ESTADO	159	3	162	28	61	4	1	65	0	0	159

**PRESTACIONES DEL REAL DECRETO 383/1984, DE 1 DE FEBRERO (LISMI)
REVISIONES DE OFICIO E INSTANCIA DE PARTE EFECTUADAS EN SMGT
DATOS DE GESTIÓN CORRESPONDIENTES AL AÑO 2013 HASTA AGOSTO**

CC.AA. Y/O PROVINCIAS	REVISIONES EFECTUADAS			CAUSAS DE EXTINCIÓN DEL DERECHO								
	Extinción Derecho	Suspensión	TOTAL	Recursos Propios	Recursos Familiares	Prestación Incompatible	Ingreso Centro	Pérdida Residencia	Fallecimiento	Grado y Baremo	Alta S.S.	TOTAL
	ANDALUCÍA	22	1	23	5	7	1	0	0	9	0	0
ALMERÍA	4	0	4	2	0	0	0	0	2	0	0	4
CÁDIZ	8	0	8	0	5	0	0	0	3	0	0	8
CÓRDOBA	0	0	0	0	0	0	0	0	0	0	0	0
GRANADA	1	0	1	0	0	0	0	0	1	0	0	1
HUELVA	0	0	0	0	0	0	0	0	0	0	0	0
JAÉN	1	0	1	1	0	0	0	0	0	0	0	1
MÁLAGA	4	1	5	2	0	1	0	0	1	0	0	4
SEVILLA	4	0	4	0	2	0	0	0	2	0	0	4
ARAGÓN	0	0	0	0	0	0	0	0	0	0	0	0
HUESCA	0	0	0	0	0	0	0	0	0	0	0	0
TERUEL	0	0	0	0	0	0	0	0	0	0	0	0
ZARAGOZA	0	0	0	0	0	0	0	0	0	0	0	0
ASTURIAS	5	0	5	0	4	0	0	0	1	0	0	5
ILLES BALEARS	1	0	1	0	0	0	0	0	1	0	0	1
CANARIAS	2	1	3	1	0	1	0	0	0	0	0	2
LAS PALMAS	0	0	0	0	0	0	0	0	0	0	0	0
S.C. TENERIFE	2	1	3	1	0	1	0	0	0	0	0	2
CANTABRIA	3	0	3	0	0	0	0	0	3	0	0	3
CASTILLA Y LEÓN	11	0	11	2	0	1	0	1	2	5	0	11
ÁVILA	0	0	0	0	0	0	0	0	0	0	0	0
BURGOS	2	0	2	0	0	0	0	0	2	0	0	2
LEÓN	0	0	0	0	0	0	0	0	0	0	0	0
PALENCIA	1	0	1	1	0	0	0	0	0	0	0	1
SALAMANCA	1	0	1	0	0	1	0	0	0	0	0	1
SEGOVIA	0	0	0	0	0	0	0	0	0	0	0	0
SORIA	0	0	0	0	0	0	0	0	0	0	0	0
VALLADOLID	6	0	6	0	0	0	0	1	0	5	0	6
ZAMORA	1	0	1	1	0	0	0	0	0	0	0	1
CASTILLA-LA MANCHA	1	0	1	0	0	0	0	0	0	0	1	1
ALBACETE	1	0	1	0	0	0	0	0	0	0	1	1
CIUDAD REAL	0	0	0	0	0	0	0	0	0	0	0	0
CUENCA	0	0	0	0	0	0	0	0	0	0	0	0
GUADALAJARA	0	0	0	0	0	0	0	0	0	0	0	0
TOLEDO	0	0	0	0	0	0	0	0	0	0	0	0

(Continúa al dorso)

CC.AA. Y/O PROVINCIAS	REVISIONES EFECTUADAS			CAUSAS DE EXTINCIÓN DEL DERECHO								
	Extinción Derecho	Suspensión	TOTAL	Recursos Propios	Recursos Familiares	Prestación Incompatible	Ingreso Centro	Pérdida Residencia	Fallecimiento	Grado y Baremo	Alta S.S.	TOTAL
CATALUNYA	0	0	0	0	0	0	0	0	0	0	0	0
BARCELONA	0	0	0	0	0	0	0	0	0	0	0	0
GIRONA	0	0	0	0	0	0	0	0	0	0	0	0
LLEIDA	0	0	0	0	0	0	0	0	0	0	0	0
TARRAGONA	0	0	0	0	0	0	0	0	0	0	0	0
COMUNIDAD VALENCIANA	10	0	10	3	0	4	0	0	3	0	0	10
ALICANTE	0	0	0	0	0	0	0	0	0	0	0	0
CASTELLÓN	3	0	3	0	0	3	0	0	0	0	0	3
VALENCIA	7	0	7	3	0	1	0	0	3	0	0	7
EXTREMADURA	11	1	12	4	0	1	0	0	6	0	0	11
BADAJOS	5	1	6	0	0	1	0	0	4	0	0	5
CÁCERES	6	0	6	4	0	0	0	0	2	0	0	6
GALICIA	5	0	5	2	0	0	0	0	3	0	0	5
A CORUÑA	0	0	0	0	0	0	0	0	0	0	0	0
LUGO	3	0	3	1	0	0	0	0	2	0	0	3
OURENSE	0	0	0	0	0	0	0	0	0	0	0	0
PONTEVEDRA	2	0	2	1	0	0	0	0	1	0	0	2
MADRID	9	0	9	3	0	0	0	0	6	0	0	9
MURCIA	7	0	7	1	0	0	0	0	6	0	0	7
NAVARRA	0	0	0	0	0	0	0	0	0	0	0	0
PAÍS VASCO	1	0	1	0	0	0	0	0	1	0	0	1
ARABA/ÁLAVA	0	0	0	0	0	0	0	0	0	0	0	0
GIPUZKOA	0	0	0	0	0	0	0	0	0	0	0	0
BIZKAIA	1	0	1	0	0	0	0	0	1	0	0	1
LA RIOJA	0	0	0	0	0	0	0	0	0	0	0	0
CEUTA	2	1	3	1	0	0	0	0	1	0	0	2
MELILLA	25	8	33	3	7	0	0	0	14	0	1	25
TOTAL ESTADO	115	12	127	25	18	8	0	1	56	5	2	115

**PRESTACIONES DEL REAL DECRETO 383/1984, DE 1 DE FEBRERO (LISMI)
REVISIONES DE OFICIO E INSTANCIA DE PARTE EFECTUADAS EN ASPF
DATOS DE GESTIÓN CORRESPONDIENTES AL AÑO 2013 HASTA AGOSTO**

CC.AA. Y/O PROVINCIAS	REVISIONES EFECTUADAS			CAUSAS DE EXTINCIÓN DEL DERECHO					
	Extinción	Suspensión	TOTAL	Prestación	Pérdida	Fallecimiento	Grado y	Alta	TOTAL
	Derecho			Incompatible	Residencia		Baremo	S.S.	
ANDALUCÍA	42	4	46	17	0	16	0	9	42
ALMERÍA	11	0	11	6	0	2	0	3	11
CÁDIZ	2	0	2	0	0	0	0	2	2
CÓRDOBA	0	0	0	0	0	0	0	0	0
GRANADA	2	0	2	1	0	1	0	0	2
HUELVA	3	0	3	0	0	1	0	2	3
JAÉN	2	0	2	0	0	0	0	2	2
MÁLAGA	20	4	24	10	0	10	0	0	20
SEVILLA	2	0	2	0	0	2	0	0	2
ARAGÓN	2	0	2	1	0	1	0	0	2
HUESCA	1	0	1	1	0	0	0	0	1
TERUEL	1	0	1	0	0	1	0	0	1
ZARAGOZA	0	0	0	0	0	0	0	0	0
ASTURIAS	9	0	9	6	0	2	1	0	9
ILLES BALEARS	1	0	1	1	0	0	0	0	1
CANARIAS	1	0	1	1	0	0	0	0	1
LAS PALMAS	0	0	0	0	0	0	0	0	0
S.C. TENERIFE	1	0	1	1	0	0	0	0	1
CANTABRIA	0	0	0	0	0	0	0	0	0
CASTILLA Y LEÓN	304	6	310	247	0	55	0	2	304
ÁVILA	1	0	1	0	0	0	0	1	1
BURGOS	10	0	10	8	0	1	0	1	10
LEÓN	27	0	27	27	0	0	0	0	27
PALENCIA	0	0	0	0	0	0	0	0	0
SALAMANCA	202	0	202	183	0	19	0	0	202
SEGOVIA	0	0	0	0	0	0	0	0	0
SORIA	0	0	0	0	0	0	0	0	0
VALLADOLID	64	6	70	29	0	35	0	0	64
ZAMORA	0	0	0	0	0	0	0	0	0
CASTILLA-LA MANCHA	2	0	2	0	0	1	0	1	2
ALBACETE	0	0	0	0	0	0	0	0	0
CIUDAD REAL	0	0	0	0	0	0	0	0	0
CUENCA	0	0	0	0	0	0	0	0	0
GUADALAJARA	2	0	2	0	0	1	0	1	2
TOLEDO	0	0	0	0	0	0	0	0	0

(Continúa al dorso)

CC.AA. Y/O PROVINCIAS	REVISIONES EFECTUADAS			CAUSAS DE EXTINCIÓN DEL DERECHO					
	Extinción Derecho	Suspensión	TOTAL	Prestación Incompatible	Pérdida Residencia	Fallecimiento	Grado y Baremo	Alta S.S.	TOTAL
CATALUNYA	0	0	0	0	0	0	0	0	0
BARCELONA	0	0	0	0	0	0	0	0	0
GIRONA	0	0	0	0	0	0	0	0	0
LLEIDA	0	0	0	0	0	0	0	0	0
TARRAGONA	0	0	0	0	0	0	0	0	0
COMUNIDAD VALENCIANA	1	0	1	0	0	0	0	1	1
ALICANTE	0	0	0	0	0	0	0	0	0
CASTELLÓN	0	0	0	0	0	0	0	0	0
VALENCIA	1	0	1	0	0	0	0	1	1
EXTREMADURA	2	0	2	0	0	2	0	0	2
BADAJOZ	2	0	2	0	0	2	0	0	2
CÁCERES	0	0	0	0	0	0	0	0	0
GALICIA	42	0	42	31	0	11	0	0	42
A CORUÑA	0	0	0	0	0	0	0	0	0
LUGO	3	0	3	2	0	1	0	0	3
OURENSE	15	0	15	9	0	6	0	0	15
PONTEVEDRA	24	0	24	20	0	4	0	0	24
MADRID	30	0	30	1	0	29	0	0	30
MURCIA	7	0	7	6	0	1	0	0	7
NAVARRA	1	0	1	0	0	0	0	1	1
PAÍS VASCO	22	0	22	17	0	4	0	1	22
ARABA/ÁLAVA	20	0	20	17	0	3	0	0	20
GIPUZKOA	0	0	0	0	0	0	0	0	0
BIZKAIA	2	0	2	0	0	1	0	1	2
LA RIOJA	11	0	11	4	0	7	0	0	11
CEUTA	2	0	2	0	0	2	0	0	2
MELILLA	0	0	0	0	0	0	0	0	0
TOTAL ESTADO	479	10	489	332	0	131	1	15	479

**PRESTACIONES DEL REAL DECRETO 383/1984, DE 1 DE FEBRERO (LISMI)
TOTAL REVISIONES DE OFICIO E INSTANCIA DE PARTE EFECTUADAS
DATOS DE GESTIÓN CORRESPONDIENTES AL AÑO 2013 HASTA AGOSTO**

CC.AA. Y/O PROVINCIAS	REVISIONES EFECTUADAS				CAUSAS DE EXTINCIÓN DEL DERECHO									
	Modifica. Cuantía	Extinción Derecho	Suspensión		TOTAL	Recursos Propios	Recursos Familiares	Prestación Incompatible	Ingreso Centro	Pérdida Residencia	Fallecimiento	Grado y Baremo	Alta S.S.	TOTAL
			Act. Laboral	Otras										
ANDALUCÍA	7	420	0	34	461	171	7	90	0	0	143	0	9	420
ALMERÍA	1	94	0	1	96	43	0	20	0	0	28	0	3	94
CÁDIZ	1	36	0	1	38	3	5	14	0	0	12	0	2	36
CÓRDOBA	0	31	0	1	32	9	0	9	0	0	13	0	0	31
GRANADA	0	15	0	0	15	5	0	2	0	0	8	0	0	15
HUELVA	0	10	0	0	10	3	0	1	0	0	4	0	2	10
JAÉN	0	26	0	0	26	9	0	7	0	0	8	0	2	26
MÁLAGA	4	171	0	31	206	89	0	28	0	0	54	0	0	171
SEVILLA	1	37	0	0	38	10	2	9	0	0	16	0	0	37
ARAGÓN	0	7	0	0	7	0	0	2	0	0	5	0	0	7
HUESCA	0	5	0	0	5	0	0	1	0	0	4	0	0	5
TERUEL	0	2	0	0	2	0	0	1	0	0	1	0	0	2
ZARAGOZA	0	0	0	0	0	0	0	0	0	0	0	0	0	0
ASTURIAS	0	78	0	0	78	1	4	46	0	0	26	1	0	78
ILLES BALEARS	0	18	0	1	19	1	0	10	0	0	7	0	0	18
CANARIAS	0	18	0	1	19	1	0	13	0	0	4	0	0	18
LAS PALMAS	0	2	0	0	2	0	0	2	0	0	0	0	0	2
S.C. TENERIFE	0	16	0	1	17	1	0	11	0	0	4	0	0	16
CANTABRIA	0	26	0	0	26	2	0	16	1	0	7	0	0	26
CASTILLA Y LEÓN	1	561	0	7	569	104	0	316	2	2	129	6	2	561
ÁVILA	0	11	0	0	11	1	0	4	0	0	5	0	1	11
BURGOS	0	30	0	0	30	4	0	13	1	0	11	0	1	30
LEÓN	0	71	0	0	71	0	0	57	1	0	13	0	0	71
PALENCIA	0	18	0	0	18	11	0	0	0	0	7	0	0	18
SALAMANCA	0	226	0	0	226	0	0	198	0	1	27	0	0	226
SEGOVIA	0	8	0	0	8	0	0	2	0	0	6	0	0	8
SORIA	0	15	0	0	15	0	0	5	0	0	10	0	0	15
VALLADOLID	1	168	0	7	176	81	0	37	0	1	43	6	0	168
ZAMORA	0	14	0	0	14	7	0	0	0	0	7	0	0	14
CASTILLA-LA MANCHA	0	131	0	0	131	8	0	81	0	0	40	0	2	131
ALBACETE	0	32	0	0	32	0	0	21	0	0	10	0	1	32
CIUDAD REAL	0	43	0	0	43	0	0	35	0	0	8	0	0	43
CUENCA	0	17	0	0	17	5	0	8	0	0	4	0	0	17
GUADALAJARA	0	17	0	0	17	3	0	5	0	0	8	0	1	17
TOLEDO	0	22	0	0	22	0	0	12	0	0	10	0	0	22

(Continúa al dorso)

CC.AA. Y/O PROVINCIAS	REVISIONES EFECTUADAS				CAUSAS DE EXTINCIÓN DEL DERECHO									
	Modifica. Cuantía	Extinción Derecho	Suspensión SGIM		TOTAL	Recursos Propios	Recursos Familiares	Prestación Incompatible	Ingreso Centro	Pérdida Residencia	Fallecimiento	Grado y Baremo	Alta S.S.	TOTAL
			Act. Laboral	Otras										
CATALUNYA	0	0	0	0	0	0	0	0	0	0	0	0	0	0
BARCELONA	0	0	0	0	0	0	0	0	0	0	0	0	0	0
GIRONA	0	0	0	0	0	0	0	0	0	0	0	0	0	0
LLEIDA	0	0	0	0	0	0	0	0	0	0	0	0	0	0
TARRAGONA	0	0	0	0	0	0	0	0	0	0	0	0	0	0
COMUNIDAD VALENCIANA	0	186	1	0	187	21	0	98	0	0	66	0	1	186
ALICANTE	0	105	1	0	106	1	0	65	0	0	39	0	0	105
CASTELLÓN	0	19	0	0	19	0	0	19	0	0	0	0	0	19
VALENCIA	0	62	0	0	62	20	0	14	0	0	27	0	1	62
EXTREMADURA	0	133	0	3	136	9	0	85	0	0	39	0	0	133
BADAJOS	0	57	0	3	60	5	0	26	0	0	26	0	0	57
CÁCERES	0	76	0	0	76	4	0	59	0	0	13	0	0	76
GALICIA	0	84	0	0	84	2	0	53	0	0	29	0	0	84
A CORUÑA	0	0	0	0	0	0	0	0	0	0	0	0	0	0
LUGO	0	10	0	0	10	1	0	5	0	0	4	0	0	10
OURENSE	0	24	0	0	24	0	0	13	0	0	11	0	0	24
PONTEVEDRA	0	50	0	0	50	1	0	35	0	0	14	0	0	50
MADRID	0	131	0	0	131	3	0	53	1	0	74	0	0	131
MURCIA	19	240	0	35	294	3	0	145	0	0	92	0	0	240
NAVARRA	3	15	2	0	20	3	0	7	0	0	4	0	1	15
PAÍS VASCO	0	42	0	0	42	1	0	25	0	2	13	0	1	42
ARABA/ÁLAVA	0	30	0	0	30	1	0	19	0	2	8	0	0	30
GIPUZKOA	0	0	0	0	0	0	0	0	0	0	0	0	0	0
BIZKAIA	0	12	0	0	12	0	0	6	0	0	5	0	1	12
LA RIOJA	0	25	0	0	25	7	0	9	0	0	9	0	0	25
CEUTA	0	11	0	1	12	1	0	5	0	0	5	0	0	11
MELILLA	5	32	0	9	46	5	7	4	0	0	15	0	1	32

TOTAL ESTADO	35	2.158	3	91	2.287	343	18	1.058	4	4	707	7	17	2.158
--------------	----	-------	---	----	-------	-----	----	-------	---	---	-----	---	----	-------

3

SITUACIÓN PRESTACIONES DE NATURALEZA NO CONTRIBUTIVA

SITUACIÓN DE LAS PRESTACIONES DE NATURALEZA NO CONTRIBUTIVA (PNNC)

	PNNC DE JUBILACIÓN / VEJEZ				PNNC DE INVALIDEZ / ENFERMEDAD					TOTAL PNNC				
	PAS	SGIM	PNC	TOTAL	PAS	SGIM	PNC	AEHC	TOTAL	PAS	SGIM	PNCs	AEHC	TOTAL
2006	4.954	27.007	274.266	306.227	21.012	9.993	204.373	150.154	385.532	25.966	37.000	478.639	150.154	691.759
2007	4.041	23.680	267.702	295.423	18.743	8.333	201.751	154.429	383.256	22.784	32.013	469.453	154.429	678.679
2008	3.285	20.828	262.960	287.073	16.526	6.921	197.884	159.245	380.576	19.811	27.749	460.844	159.245	667.649
2009	2.711	18.314	258.873	287.073	14.719	5.896	196.782	164.810	382.207	17.430	24.210	455.655	164.810	662.105
2010	2.288	15.517	254.989	272.794	12.837	4.992	195.962	165.531	379.322	15.125	20.509	450.951	165.531	667.649
2011	1.911	13.389	253.259	268.559	10.287	4.219	194.704	168.999	378.209	12.198	17.608	447.963	168.999	646.768
2012	1.532	11.508	250.382	263.422	7.671	3.566	194.896	172.762	378.895	9.203	15.074	445.278	172.762	642.317

2013														
	PAS	SGIM	PNC	TOTAL	PAS	SGIM	PNC	AEHC	TOTAL	PAS	SGIM	PNCs	AEHC	TOTAL
Enero	1.499	11.372	251.251	264.122	7.492	3.471	194.274	173.363	378.600	8.991	14.843	445.525	173.363	642.722
Febrero	1.457	11.186	250.913	263.556	7.312	3.459	195.041	173.579	379.391	8.769	14.645	445.954	173.579	642.947
Marzo	1.438	11.041	251.204	263.683	7.176	3.475	195.289	173.650	379.590	8.614	14.516	446.493	173.650	643.273
Abril	1.423	10.879	251.147	263.449	7.072	3.417	195.290	174.098	379.877	8.495	14.296	446.437	174.098	643.326
Mayo	1.407	10.687	251.165	263.259	6.961	3.323	195.176	174.525	379.985	8.368	14.010	446.341	174.525	643.244
Junio	1.393	10.555	250.980	262.928	6.773	3.283	195.357	174.563	379.976	8.166	13.838	446.337	174.563	642.904
Julio	1.373	10.421	250.660	262.454	6.679	3.209	195.481	175.157	380.526	8.052	13.630	446.141	175.157	642.980
Agosto														
Setiembre														
Octubre														
Noviembre														
Diciembre														

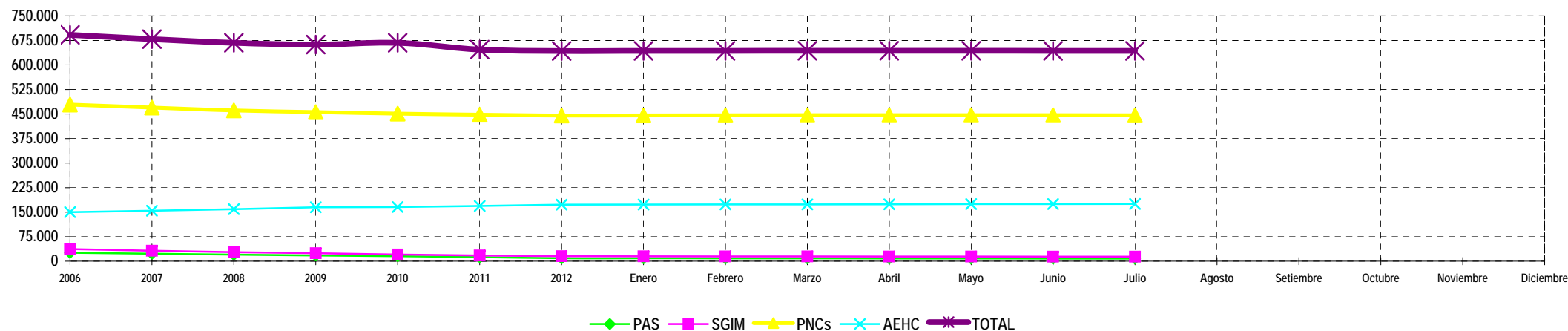

NOTA: Conforme se disponga de la totalidad de los datos mensuales, se procederá a la actualización del respectivo mes.