



MINISTERIO
DE TRABAJO
Y ASUNTOS SOCIALES

SECRETARÍA DE ESTADO
DE SERVICIOS SOCIALES,
FAMILIAS Y DISCAPACIDAD



AÑO 2006

**PENSIONES NO CONTRIBUTIVAS DE LA SEGURIDAD SOCIAL
PRESTACIONES SOCIALES Y ECONÓMICAS DE LA LISMI**

INFORME DEL SEGUIMIENTO Y EVOLUCIÓN DE LA GESTIÓN

MES DE DICIEMBRE

Í N D I C E

Página

1 PENSIONES NO CONTRIBUTIVAS DE LA SEGURIDAD SOCIAL (PNCs)

INFORME:

1.1	Introducción.....	1
1.2	Situación y evolución de las pensiones e importes de las nóminas	1
1.3	Situación y evolución de la gestión en trámite inicial	3
1.4	Seguimiento y control de pensionistas: Revisiones de Oficio e Instancia de parte	9

ANEXOS:

1.a	Situación y evolución de las pensiones e importes de las nóminas	1-8
1.b	PNC de jubilación: Datos de la gestión mensual y anual	9-17
1.c	PNC de invalidez: Datos de la gestión mensual y anual.....	18-26
1.d	PNCs de la Seguridad Social: Datos de la gestión mensual y anual.....	27-35
1.e	PNC de jubilación e invalidez: Coeficientes de la gestión mensual.....	36-38
1.f	Reclamaciones previas a la vía jurisdiccional social: Datos de la gestión mensual y anual.....	39-42
1.g	Revisiones de Oficio e Instancia de parte: Datos de la gestión mensual y anual	43-54

2 PRESTACIONES SOCIALES Y ECONÓMICAS DE LA LISMI

INFORME:

2.1	Introducción.....	1
2.2	Situación y evolución de los beneficiarios, número de prestaciones e importes de las nóminas.....	1
2.3	Situación y evolución de la gestión en trámite inicial.....	3
2.4	Seguimiento de la gestión derivada de las revisiones de oficio e instancia de parte.....	3

ANEXOS:

2.a	Evolución y situación de los beneficiarios/prestaciones e importes de las nóminas	55-57
2.b	Prestaciones de la LISMI: Datos de la gestión mensual y anual.....	58-61
2.c	Revisiones de Oficio e Instancia de parte: Datos de la gestión mensual y anual	62-81

3 SITUACIÓN PRESTACIONES DE NATURALEZA NO CONTRIBUTIVA (PNNC)

ANEXOS:

3.a	Situación de las Prestaciones de Naturaleza no Contributiva	82
-----	---	----

1

PENSIONES NO CONTRIBUTIVAS DE LA SEGURIDAD SOCIAL

INFORME DEL SEGUIMIENTO Y EVOLUCIÓN DE LA GESTIÓN DE PNC

1.1 INTRODUCCIÓN

Los datos sobre la gestión y el pago de la nómina de las Pensiones no Contributivas de la Seguridad Social de jubilación e invalidez (PNCs) parten de la información facilitada por los distintos órganos gestores de las Comunidades Autónomas y Direcciones Territoriales del IMSERSO y se articula, dentro de cada uno de los aspectos objeto de seguimiento y evaluación, como se detalla a continuación:

- Datos de gestión y de la nómina mensual.
- Datos de gestión y de la nómina del año 2006, comprendiendo la realizada hasta el mes de referencia.
- Datos sobre la nómina de pago y número de beneficiarios desde el año 1999.

La información presentada hace referencia a los siguientes aspectos:

- Nóminas: situación y evolución de los pensionistas e importes de las mismas.
- Gestión en trámite inicial: recoge la situación y evolución de la gestión para cada tipo de pensión, en función de distintos parámetros tales como el movimiento de solicitudes, resoluciones, causas de denegación o coeficientes de gestión entre otros.
- Seguimiento y control de pensionistas, con especial incidencia en las revisiones de Oficio e Instancia de Parte efectuadas por los Órganos gestores competentes.

Conforme a las distintas modalidades de gestión resultantes de lo establecido en la Disposición Adicional decimoctava del Real Decreto Legislativo 1/1994, de 20 de diciembre, por el que se aprueba el Texto Refundido de la Ley General de la Seguridad Social, la gestión de estas pensiones es llevada a cabo por las Direcciones Territoriales del IMSERSO en las Ciudades Autónomas de Ceuta y Melilla, y por los órganos correspondientes de cada una de las Comunidades Autónomas que conforman el Estado español.

1.2 EVOLUCIÓN Y SITUACIÓN DE LAS PENSIONES E IMPORTES DE LAS NÓMINAS

Conforme a la información facilitada por la Gerencia de Informática de la Seguridad Social y por los órganos gestores competentes en las Comunidades Autónomas de Navarra y el País Vasco, el número total de pensiones no contributivas en la nómina de diciembre de 2006 en todo el Estado español ha alcanzado la cantidad de 478.639, un 0,13% menos que en el mes anterior.

En el cuadro y gráficos siguientes se recogen los datos básicos de la nómina de diciembre de 2006:

NÓMINA DE DICIEMBRE DE 2006	PNC DE JUBILACIÓN		PNC DE INVALIDEZ		TOTAL PNCs	
	NÚMERO DE PENSIONES	IMPORTES	NÚMERO DE PENSIONES	IMPORTES	NÚMERO DE PENSIONES	IMPORTES
	274.266	77.120.122,37	204.373	66.013.549,59	478.639	143.133.671,96
	57,30%	53,88%	42,70%	46,12%	100,00%	100,00%

Evolución importe nóminas mensuales

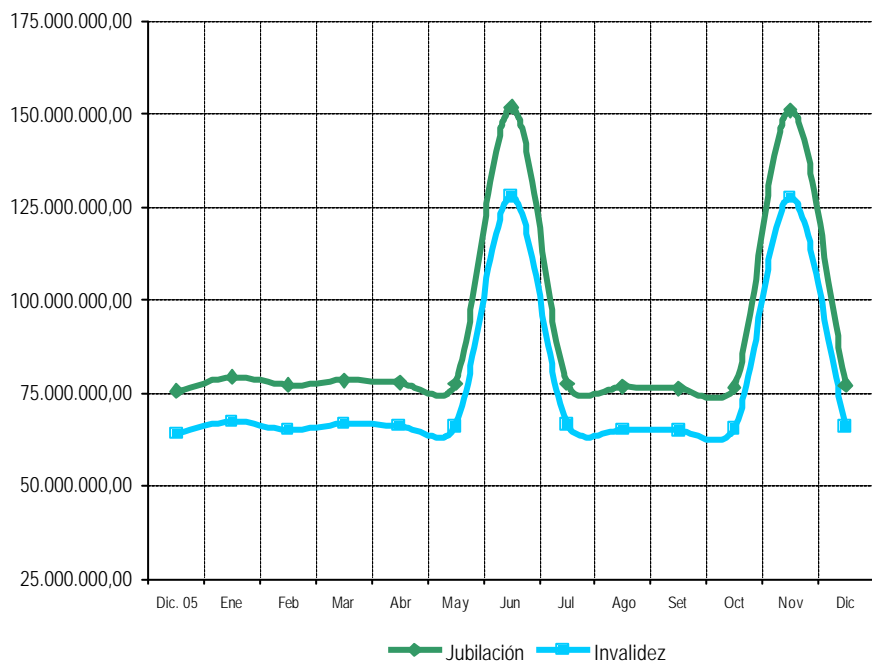

Evolución número pensionistas

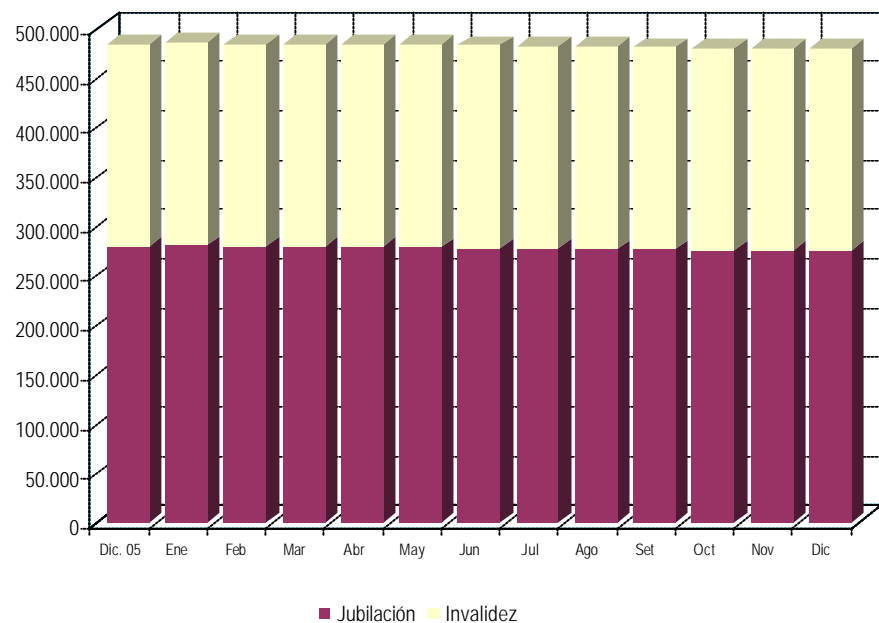

La Ley 30/2005, de 29 de diciembre, de Presupuestos Generales del Estado para el año 2006 y en aplicación de lo establecido en su apartado cuatro de la disposición adicional séptima, el Real Decreto 1611/2005 de 30 de diciembre sobre revalorización de las pensiones del sistema de la Seguridad Social y de otras prestaciones públicas para el ejercicio 2006 fija la cuantía anual para dicho año de la pensión no contributiva, quedando establecida su importe mensual en 301,55 euros, lo que ha supuesto un porcentaje de revalorización del 4,4%, en el que se incluye la desviación del IPC previsto y el real producido para el periodo noviembre 2004- diciembre 2005.

El importe bruto de la nómina de diciembre de 2006, ha ascendido a 143.133.671,96 euros. El importe medio abonado a cada pensionista ha quedado establecido para la PNC de invalidez en 323,01 euros y en jubilación en 281,19 euros, superior el de la PNC de invalidez al de jubilación, entre otras razones porque además de que al menos 32.314 de sus beneficiarios perciben el complemento del 50% por necesidad de otra persona, el montante a percibir en nómina por atrasos es mayor al ser más compleja la gestión y, por ende, el plazo de resolución.

Conforme a la información contenida en el Fichero Técnico de PNCs constituido en la Dirección General del IMSERSO, el perfil del pensionista de PNC de jubilación, es predominantemente el de mujer española casada con una edad comprendida entre los 70 y 79 años, y conviviendo en una unidad familiar formada por dos y tres miembros. En cuanto al pensionista de PNC de invalidez es posible reseñar que es un nacional español, que convive en una unidad económica integrada por tres y cuatro personas y que acredita un grado de minusvalía valorado entre el 65 y el 74%, si bien atendiendo a su edad y sexo es posible distinguir que el pensionista tipo es un hombre soltero hasta los 39 años que se encuentra afectado por una discapacidad de tipo psíquico y una mujer casada a partir de los 45, que, por el contrario presenta discapacidades de tipo físico.

1.3 SITUACIÓN Y EVOLUCIÓN DE LA GESTIÓN EN TRÁMITE INICIAL

DATOS BÁSICOS DE LA GESTIÓN ESTATAL DE LAS PNCs												
Año 2006	PNC DE JUBILACIÓN				PNC DE INVALIDEZ				TOTAL PNCs			
	Solicitadas	Resueltas	Aprobadas	Pendte. Real	Solicitadas	Resueltas	Aprobadas	Pendte. Real	Solicitadas	Resueltas	Aprobadas	Pendte. Real
Media 2005	2.602	2.497	1.612	6.019	2.788	2.695	1.416	12.948	5.390	5.192	3.028	18.967
Enero	2.015	1.914	1.138	6.120	2.452	2.306	1.056	13.094	4.467	4.220	2.194	19.214
Febrero	3.031	2.855	1.809	6.296	3.364	3.033	1.668	13.425	6.395	5.888	3.477	19.721
Marzo	3.051	3.439	1.943	5.908	3.115	3.977	1.735	12.563	6.166	7.416	3.678	18.471
Abril	2.318	2.546	1.664	5.680	2.839	2.770	1.545	12.632	5.157	5.316	3.209	18.312
Mayo	2.665	2.689	1.735	5.656	2.722	3.009	1.611	12.345	5.387	5.698	3.346	18.001
Junio	2.533	2.525	1.697	5.664	2.966	3.104	1.685	12.207	5.499	5.629	3.382	17.871
Julio	2.131	1.969	1.345	5.826	2.508	2.262	1.168	12.453	4.639	4.231	2.513	18.279
Agosto	1.901	1.611	1.075	6.116	2.054	1.802	1.058	12.705	3.955	3.413	2.133	18.821
Setiembre	1.730	2.131	1.275	5.715	1.858	2.364	1.188	12.199	3.588	4.495	2.463	17.914
Octubre	2.141	2.299	1.451	5.557	2.628	2.614	1.354	12.213	4.769	4.913	2.805	17.770
Noviembre	2.255	2.594	1.525	5.218	2.541	2.930	1.348	11.824	4.796	5.524	2.873	17.042
Diciembre	1.572	1.743	1.094	5.047	1.989	2.158	1.095	11.655	3.561	3.901	2.189	16.702
Total Año	27.343	28.315	17.751	5.047	31.036	32.329	16.511	11.655	58.379	60.644	34.262	16.702
Media 2006	2.279	2.360	1.479		2.586	2.694	1.376		4.865	5.054	2.855	

El seguimiento de la gestión de las PNCs contempla aquellos aspectos que se corresponden con la situación en trámite inicial de la solicitud de pensión no contributiva de jubilación o invalidez. El análisis parte de los datos básicos facilitados por los distintos órganos gestores correspondientes al mes de diciembre, relativos a la entrada de solicitudes, resolución y reconocimiento del derecho a pensión, cuyas cifras, a nivel de Estado, se ofrecen en el cuadro anterior. La información que contiene se ha estructurado en secuencia mensual a efectos de poder seguir la evolución de estos trámites de la gestión a lo largo del año 2006, permitiendo así su contraste con las cifras medias anuales de cada uno de los aspectos que se analizan.

Analizando de un modo específico cada uno de los aspectos de la gestión, para el mes de diciembre se obtienen los siguientes resultados:

- Se han presentado un total de 3.561 solicitudes, de las que el 55,86% corresponde a PNC de invalidez. El análisis comparativo respecto al número de solicitudes presentadas en el mismo mes del año anterior nos muestra un descenso global del 20,01%, que alcanza el 22,41% en jubilación. Asimismo y en mayor medida, se refleja una disminución si la relación se efectúa con el promedio de solicitudes presentadas en el año en curso, descenso que en jubilación alcanza el 31,02%.

SOLICITUDES PRESENTADAS						
TIPO PNC	DICIEMBRE 2006		MENSUAL 2005		PROMEDIO 2006	
	NUMERO		NUMERO	DICIEMBRE 06 / DICIEMBRE 05	NUMERO	DICIEMBRE 06 / AÑO 06
JUBILACIÓN	1.572	44,14%	2.026	-22,41%	2.279	-31,02%
INVALIDEZ	1.989	55,86%	2.426	-18,01%	2.586	-23,09%
TOTAL	3.561	100,00%	4.452	-20,01%	4.865	-26,80%

- Del total de 3.901 solicitudes resueltas, el 55,32% lo han sido de PNC de invalidez, porcentaje de participación algo inferior al de la entrada de solicitudes (55,86%). La comparación con el número de solicitudes resueltas en el mismo mes del año anterior pone de manifiesto un descenso global del 22,17%, que es más acusado, alcanzando el 26,55%, en jubilación. Asimismo, si la comparación se efectúa respecto al promedio de solicitudes resueltas en el año en curso, ello se traduce en un descenso global del 22,81%.

SOLICITUDES RESUELTAS						
TIPO PNC	DICIEMBRE 2006		MENSUAL 2005		PROMEDIO 2006	
	NUMERO		NUMERO	DICIEMBRE 06 / DICIEMBRE 05	NUMERO	DICIEMBRE 06 / AÑO 06
JUBILACIÓN	1.743	44,68%	2.373	-26,55%	2.360	-26,14%
INVALIDEZ	2.158	55,32%	2.639	-18,23%	2.694	-19,90%
TOTAL	3.901	100,00%	5.012	-22,17%	5.054	-22,81%

- De las 2.189 solicitudes aprobadas en el mes, el 50,02% ha correspondido a la PNC de jubilación. Si se compara con el número de solicitudes aprobadas en el mismo mes del ejercicio 2005, se constata un descenso global del 21,96%, que en jubilación alcanza el 29,28%. Igualmente, si relación se efectúa respecto al promedio de solicitudes aprobadas en el año en curso se pone de manifiesto un descenso que se cifra en el 23,33%.

SOLICITUDES APROBADAS						
TIPO PNC	DICIEMBRE 2006		MENSUAL 2005		PROMEDIO 2006	
	NUMERO		NUMERO	DICIEMBRE 06 / DICIEMBRE 05	NUMERO	DICIEMBRE 06 / AÑO 06
JUBILACIÓN	1.094	49,98%	1.547	-29,28%	1.479	-26,03%
INVALIDEZ	1.095	50,02%	1.258	-12,96%	1.376	-20,42%
TOTAL	2.189	100,00%	2.805	-21,96%	2.855	-23,33%

- El número de solicitudes pendientes de resolución al finalizar el mes de diciembre ha experimentado en su conjunto un descenso global del 2% respecto a los pendientes en gestión habidos finalmente en el mes anterior, que si bien tiene su reflejo en ambos tipos de pensión, es más acusado en jubilación, ya que el número de expedientes pendientes de resolución desciende un 3,28%.

SOLICITUDES PENDIENTES						
TIPO PNC	NOVIEMBRE 2006		DICIEMBRE 2006		DIFERENCIAS	
	NUMERO		NUMERO		ABSOLUTA	PORCENTUAL
JUBILACIÓN	5.218	30,62%	5.047	30,22%	-171	-3,28%
INVALIDEZ	11.824	69,38%	11.655	69,78%	-169	-1,43%
TOTAL	17.042	100,00%	16.702	100,00%	-340	-2,00%

- Los aspectos de la gestión analizados en los puntos anteriores se reflejan en los indicadores de seguimiento que se incluyen en el siguiente cuadro.

COEFICIENTES DE COBERTURA, RECONOCIMIENTO Y GESTIÓN						
Año 2006	PNC DE JUBILACIÓN			PNC DE INVALIDEZ		
	Cobertura	Reconocimiento	Gestión (días)	Cobertura	Reconocimiento	Gestión (días)
Enero	94,99%	59,46%	91	94,05%	45,79%	160
Febrero	94,19%	63,36%	75	90,16%	55,00%	138
Marzo	112,72%	56,50%	66	127,67%	43,63%	127
Abril	109,84%	65,36%	65	97,57%	55,78%	129
Mayo	100,90%	64,52%	65	110,54%	53,54%	128
Junio	99,68%	67,21%	65	104,65%	54,28%	126
Julio	92,40%	68,31%	69	90,19%	51,64%	131
Agosto	84,74%	66,73%	75	87,73%	58,71%	138
Setiembre	123,18%	59,83%	72	127,23%	50,25%	138
Octubre	107,38%	63,11%	71	99,47%	51,80%	138
Noviembre	115,03%	58,79%	67	115,31%	46,01%	134
Diciembre	110,88%	62,77%	66	108,50%	50,74%	135

En esta línea cabe significar que durante el mes de diciembre las resoluciones efectuadas en PNC de jubilación han cubierto el 110,88% del volumen de la entrada del mes, coeficiente que en invalidez ofrece una cifra algo inferior, con un 108,50%. Atendiendo al número de solicitudes pendientes de resolución al finalizar el mes de diciembre, cabe predecir que el tiempo medio de tramitación sería de 66 días en la PNC de jubilación y de 135 días en invalidez, lo que supone, en relación a los tiempos medios de tramitación de una solicitud en el mes anterior, que se registre un descenso de un día en jubilación y el mismo incremento en invalidez.

Por último, cabe resaltar la mayor proporción de reconocimientos del derecho en la PNC de jubilación frente a la de invalidez dentro del conjunto de las solicitudes resueltas en cada tipo, circunstancia que es habitual prácticamente desde el establecimiento de las pensiones no contributivas, dada la mayor selectividad de los requisitos necesarios para el acceso al derecho a PNC de invalidez. En este sentido, el coeficiente de reconocimiento en PNC de jubilación para este mes de diciembre supera en más de doce puntos al de invalidez.

- **Causas de denegación:** Las causas de denegación mensual en trámite inicial por tipos de pensión en su distribución porcentual han sido las siguientes:

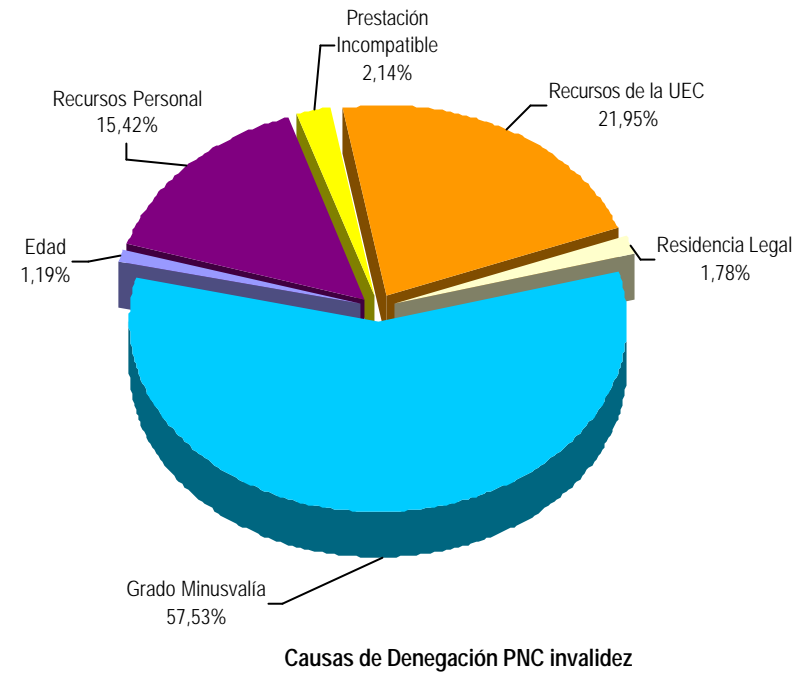
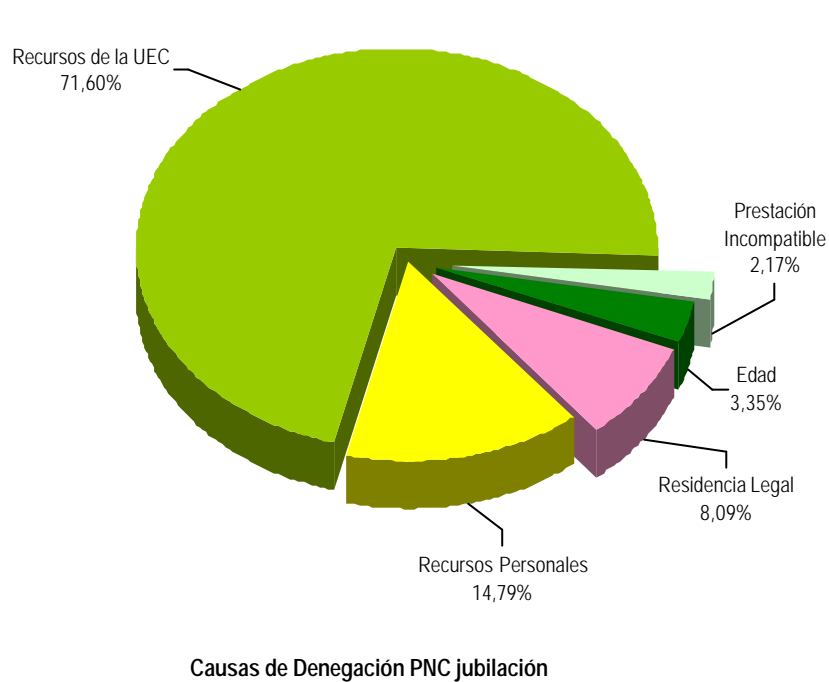

- ✓ En la PNC de jubilación se han denegado 507 solicitudes, de las que 363 lo han sido por superar el límite de recursos económicos establecidos para la UEC.
- ✓ Para la PNC de invalidez, la causa de denegación más frecuente ha sido la de no acreditar el grado de minusvalía en 485 solicitudes, sobre el total de 844.
- **Reclamaciones:** Con la información facilitada por los distintos Órganos gestores, excepto los de las provincias de Álava y Guipúzcoa, se han presentado 657 reclamaciones, de las que el 61,49% corresponden a PNC de invalidez. El número de reclamaciones resueltas se ha situado en 714, de las que el 56,58% han sido desestimadas. El número de reclamaciones pendientes al finalizar el mes de diciembre se sitúa en 2.379, un 2,34% menos que las existentes al comienzo del mes.

1.4 SEGUIMIENTO Y CONTROL DE PENSIONISTAS: REVISIONES DE OFICIO E INSTANCIA DE PARTE

La revisión de oficio es iniciada por el órgano gestor cuando, como resultado de las medidas de control disponibles o implantadas, conoce cualquier dato o información que pueda producir o haya producido variación sobrevenida en los requisitos, y ello pueda dar lugar a la modificación de la cuantía, a la suspensión o a la extinción del derecho a la pensión, procediendo, en su caso, al abono de atrasos o a la reclamación de cantidades indebidamente percibidas. Por otro lado, las de instancia de parte, se inician cuando el interesado, en cumplimiento de sus obligaciones, comunica al órgano gestor cualquier variación sobrevenida en su situación que pudiera tener incidencia en el derecho o en la cuantía reconocida de la pensión, siendo sus efectos resultantes idénticos a los indicados para las revisiones de oficio.

El análisis parte de los datos básicos correspondientes al mes de diciembre, relativos al volumen global de revisiones a efectuar en el mes, las efectuadas, y el detalle de las situaciones finales derivadas de dicho proceso, cuyas cifras se ofrecen en el cuadro siguiente.

DATOS DE LA GESTIÓN ESTATAL DE LAS REVISIONES DE OFICIO E INSTANCIA DE PARTE PNCs																		
Año 2006	PNC DE JUBILACIÓN						PNC DE INVALIDEZ						Total PNCs					
	Entrada	Revisiones Efectuadas					Entrada	Revisiones Efectuadas					Entrada	Revisiones Efectuadas				
		Sin Mod.	Con Mod.	Suspensió	Ext. Dho.	Total		Sin Mod.	Con Mod.	Suspensió	Ext. Dho.	Total		Sin Mod.	Con Mod.	Suspensió	Ext. Dho.	Total
Enero	3.313	369	644	366	1.552	2.931	4.165	713	1.302	527	1.215	3.757	7.478	1.082	1.946	893	2.767	6.688
Febrero	3.709	467	833	103	2.360	3.763	4.576	826	1.726	378	1.665	4.595	8.285	1.293	2.559	481	4.025	8.358
Marzo	3.300	393	856	125	1.908	3.282	4.749	1.152	1.834	374	1.644	5.004	8.049	1.545	2.690	499	3.552	8.286
Abril	3.676	414	735	108	1.814	3.071	4.538	855	1.365	324	1.493	4.037	8.214	1.269	2.100	432	3.307	7.108
Mayo	3.086	418	828	134	2.077	3.457	3.953	741	1.591	370	1.554	4.256	7.039	1.159	2.419	504	3.631	7.713
Junio	3.038	558	806	106	1.718	3.188	4.362	911	1.600	335	1.522	4.368	7.400	1.469	2.406	441	3.240	7.556
Julio	2.439	432	609	90	1.467	2.598	3.389	710	1.257	267	1.091	3.325	5.828	1.142	1.866	357	2.558	5.923
Agosto	2.130	317	420	88	1.389	2.214	2.540	497	866	249	1.005	2.617	4.670	814	1.286	337	2.394	4.831
Setiembre	3.080	615	670	266	1.596	3.147	3.775	803	1.242	628	1.130	3.803	6.855	1.418	1.912	894	2.726	6.950
Octubre	2.794	392	678	96	1.586	2.752	3.662	629	1.563	304	1.442	3.938	6.456	1.021	2.241	400	3.028	6.690
Noviembre	2.594	333	624	74	1.672	2.703	3.941	697	1.262	390	1.282	3.631	6.535	1.030	1.886	464	2.954	6.334
Diciembre	2.509	304	705	89	1.490	2.588	3.704	755	1.377	309	1.145	3.586	6.213	1.059	2.082	398	2.635	6.174
Total Año	35.668	5.012	8.408	1.645	20.629	35.694	47.354	9.289	16.985	4.455	16.188	46.917	83.022	14.301	25.393	6.100	36.817	82.611
Media mensual	2.972	418	701	137	1.719	2.975	3.946	774	1.415	371	1.349	3.910	6.919	1.192	2.116	508	3.068	6.884

Analizando de modo específico cada uno de los aspectos señalados, para el mes de diciembre se obtienen los siguientes resultados:

- ✓ Se han iniciado en el mes 6.213 revisiones, de las que el 59,62% lo son de PNC de invalidez y se ha emitido resolución sobre un total de 6.174 revisiones, de las que el 58,08% corresponden a PNC de invalidez.
- ✓ El 17,15% de las revisiones efectuadas no han supuesto variación alguna en el derecho y en la cuantía de la pensión no contributiva.
- ✓ En el 33,72% de las revisiones efectuadas se ha modificado la cuantía de la pensión, de las que el 66,14% corresponden a pensionistas de invalidez y en las que se han incluido 124 recuperaciones del derecho por el cese en actividad laboral, así como 153 declaraciones de compatibilidad en el percibo de la pensión de invalidez con los ingresos derivados de esa actividad conforme al artículo 147.2 de la Ley General de la Seguridad Social, introducido por la Ley 8/2005, de 6 de diciembre.
- ✓ El número total de suspensiones efectuadas ha ascendido a 398, el 6,45% del total de procedimientos de revisión sobre los que se ha dictado resolución. Del total de suspensiones, 167 vienen motivadas porque el pensionista de invalidez ha iniciado una actividad laboral, sin que proceda declarar la compatibilidad en el percibo de la pensión con los ingresos derivados de dicha actividad.

Causas de Extinción PNC jubilación

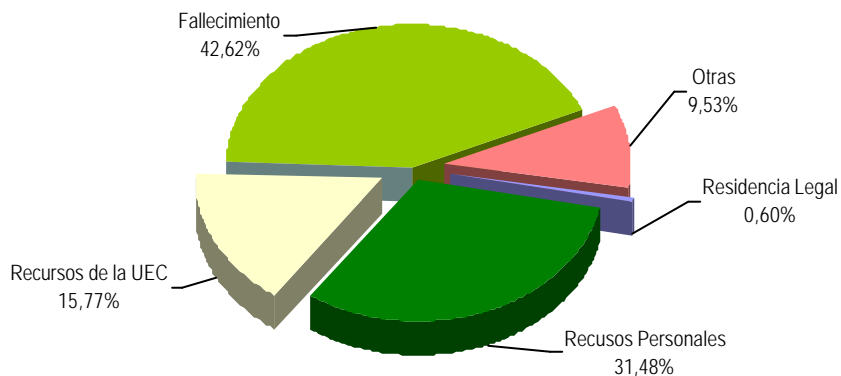

Causas de Extinción PNC invalidez

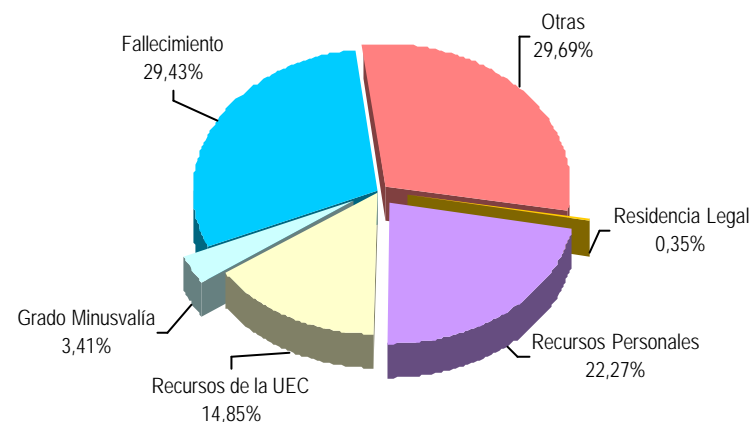

- ✓ Se ha extinguido el derecho a 2.635 pensionistas, de los que el 56,55% disfrutaban de PNC de jubilación. Los gráficos anteriores reflejan los distintos motivos de extinción en ambas prestaciones. Las causas de índole económica en su conjunto –personal más U.E.C.- se configuran globalmente como el primer motivo de extinción, que en jubilación alcanza el 47,25%, y en invalidez el 37,12%, preeminencia que se motiva en la posición que registran las extinciones motivadas en que el pensionista dispone de recursos suficientes. La principal causa de extinción del derecho en el total de PNCs ha sido la del fallecimiento del pensionista, que en jubilación supone el 42,62% del total de causas de extinción.

★★★★★★

ANEXOS PNC

1a NÚMERO DE PENSIONES E IMPORTES DE LAS NÓMINAS

PENSIONES NO CONTRIBUTIVAS (PNCs) EVOLUCIÓN DE LAS NÓMINAS				TOTAL ESTADO CON NAVARRA Y EL PAÍS VASCO		
AÑO/MENSUALIDAD	IMPORTES BRUTOS			NÚMERO DE PENSIONES POR TIPO		
	JUBILACIÓN	INVALIDEZ	TOTAL	JUBILACIÓN	INVALIDEZ	TOTAL
AÑO 1999	677.260.204,92	797.526.686,91	1.474.786.891,83	225.984	238.352	464.336
AÑO 2000	749.060.122,00	891.702.035,94	1.640.762.157,94	231.400	244.802	476.202
AÑO 2001	928.317.851,29	781.680.464,59	1.709.998.315,88	276.216	207.620	483.836
AÑO 2002	960.591.776,46	817.289.555,72	1.777.881.332,18	279.432	206.814	486.246
AÑO 2003	995.517.618,75	838.991.498,71	1.834.509.117,46	282.063	207.273	489.336
AÑO 2004	1.018.808.143,43	859.701.119,41	1.878.509.262,84	280.338	206.953	487.291
AÑO 2005 (1)	1.056.521.365,48	889.294.393,94	1.945.815.759,42	278.556	204.686	483.242
AÑO 2006						
ENERO (2)	79.559.787,46	67.029.901,70	146.589.689,16	279.734	205.985	485.719
FEBRERO	77.087.378,42	65.057.033,15	142.144.411,57	278.625	204.634	483.259
MARZO	78.382.266,83	66.669.783,37	145.052.050,20	278.444	204.938	483.382
ABRIL	77.821.201,28	66.228.834,40	144.050.035,68	278.289	205.260	483.549
MAYO	77.438.275,25	66.042.553,12	143.480.828,37	277.978	205.259	483.237
JUNIO *	151.970.227,52	127.985.653,38	279.955.880,90	277.451	205.127	482.578
JULIO	77.497.383,19	66.543.462,91	144.040.846,10	276.339	204.685	481.024
AGOSTO	76.856.710,78	65.126.609,39	141.983.320,17	276.074	204.439	480.513
SEPTIEMBRE	76.277.505,79	64.849.630,20	141.127.135,99	275.813	204.589	480.402
OCTUBRE	76.655.866,01	65.443.638,20	142.099.504,21	275.152	204.439	479.591
NOVIEMBRE*	151.123.441,39	127.579.075,55	278.702.516,94	274.872	204.401	479.273
DICIEMBRE	77.120.122,37	66.013.549,59	143.133.671,96	274.266	204.373	478.639
TOTAL AÑO 2006	1.077.790.166,29	914.569.724,96	1.992.359.891,25			

* Junto a la mensualidad se abona una paga extra.

1) En importes se incluye el abono del pago único por desviación IPC de 2005 excepto para las CC.AA. de Catalunya, Navarra y País Vasco

2) En importes se incluye el abono de pago único por desviación IPC 2005 de las CC.AA. de Catalunya, País Vasco y Navarra

OBSERVACIONES:

En aplicación del art. 48.3 del TRLGSS, introducido por la Ley 55/99, los importes y número de pensiones de invalidez percibidas por mayores de 65 años se contabilizan a partir de enero de 2001 en jubilación.

PENSIONES NO CONTRIBUTIVAS DE LA SEGURIDAD SOCIAL

PENSIONES E IMPORTE DE LA NÓMINA AÑO 2006

DICIEMBRE

CC.AA. Y/O PROVINCIAS	PNC DE JUBILACIÓN			PNC DE INVALIDEZ			TOTAL JUBILACIÓN E INVALIDEZ		
	NÚMERO DE PENSIONES	IMPORTE BRUTO	PROMEDIO MENSUAL	NÚMERO DE PENSIONES	IMPORTE BRUTO	PROMEDIO MENSUAL	NÚMERO DE PENSIONES	IMPORTE BRUTO	PROMEDIO MENSUAL
ANDALUCÍA	62.373	17.637.426,27	282,77	46.785	15.166.605,56	324,18	109.158	32.804.031,83	300,52
ALMERÍA	3.859	1.083.472,78	280,77	2.921	933.601,83	319,62	6.780	2.017.074,61	297,50
CÁDIZ	10.116	2.867.160,12	283,43	9.718	3.121.360,29	321,19	19.834	5.988.520,41	301,93
CÓRDOBA	6.056	1.716.746,73	283,48	4.102	1.341.256,19	326,98	10.158	3.058.002,92	301,04
GRANADA	5.342	1.482.483,94	277,51	4.655	1.542.525,31	331,37	9.997	3.025.009,25	302,59
HUELVA	4.153	1.176.928,86	283,39	3.371	1.044.514,48	309,85	7.524	2.221.443,34	295,25
JAÉN	5.357	1.478.383,47	275,97	2.883	902.173,76	312,93	8.240	2.380.557,23	288,90
MÁLAGA	12.743	3.776.537,91	296,36	9.192	3.029.301,84	329,56	21.935	6.805.839,75	310,27
SEVILLA	14.747	4.055.712,46	275,02	9.943	3.251.871,86	327,05	24.690	7.307.584,32	295,97
ARAGÓN	6.299	1.749.838,77	277,80	3.083	977.687,09	317,12	9.382	2.727.525,86	290,72
HUESCA	1.895	532.345,01	280,92	652	207.234,15	317,84	2.547	739.579,16	290,37
TERUEL	764	213.934,43	280,02	274	91.694,90	334,65	1.038	305.629,33	294,44
ZARAGOZA	3.640	1.003.559,33	275,70	2.157	678.758,04	314,68	5.797	1.682.317,37	290,20
ASTURIAS	5.757	1.638.229,04	284,56	5.281	1.713.697,51	324,50	11.038	3.351.926,55	303,67
ILLES BALEARS	4.252	1.206.678,18	283,79	3.547	1.196.599,78	337,36	7.799	2.403.277,96	308,15
CANARIAS	22.586	6.664.242,13	295,06	19.605	6.526.798,28	332,91	42.191	13.191.040,41	312,65
LAS PALMAS	8.299	2.500.898,38	301,35	7.123	2.498.509,63	350,77	15.422	4.999.408,01	324,17
S.C. TENERIFE	14.287	4.163.343,75	291,41	12.482	4.028.288,65	322,73	26.769	8.191.632,40	306,01
CANTABRIA	3.221	870.898,01	270,38	3.102	989.960,62	319,14	6.323	1.860.858,63	294,30
CASTILLA Y LEÓN	15.653	4.397.616,88	280,94	10.990	3.586.742,65	326,36	26.643	7.984.359,53	299,68
ÁVILA	1.525	451.119,61	295,82	911	293.940,38	322,66	2.436	745.059,99	305,85
BURGOS	1.560	465.991,15	298,71	1.278	435.316,52	340,62	2.838	901.307,67	317,59
LEÓN	2.830	778.351,06	275,04	2.737	869.954,86	317,85	5.567	1.648.305,92	296,09
PALENCIA	1.189	329.832,53	277,40	830	264.596,58	318,79	2.019	594.429,11	294,42
SALAMANCA	3.378	937.696,02	277,59	1.540	518.411,37	336,63	4.918	1.456.107,39	296,08
SEGOVIA	631	170.712,00	270,54	571	189.007,97	331,01	1.202	359.719,97	299,27
SORIA	413	110.919,49	268,57	195	64.884,34	332,74	608	175.803,83	289,15
VALLADOLID	2.381	649.145,06	272,64	1.905	613.163,56	321,87	4.286	1.262.308,62	294,52
ZAMORA	1.746	503.849,96	288,57	1.023	337.467,07	329,88	2.769	841.317,03	303,83
CASTILLA-LA MANCHA	13.579	3.836.843,51	282,56	9.001	2.910.601,48	323,36	22.580	6.747.444,99	298,82
ALBACETE	2.716	760.555,80	280,03	2.031	661.322,64	325,61	4.747	1.421.878,44	299,53
CIUDAD REAL	3.960	1.100.854,79	277,99	2.695	855.345,80	317,38	6.655	1.956.200,59	293,94
CUENCA	1.917	619.086,22	322,95	1.343	459.969,53	342,49	3.260	1.079.055,75	331,00
GUADALAJARA	604	178.470,71	295,48	499	167.595,01	335,86	1.103	346.065,72	313,75
TOLEDO	4.382	1.177.875,99	268,80	2.433	766.368,50	314,99	6.815	1.944.244,49	285,29

(Continúa al dorso)

CC.AA. Y/O PROVINCIAS	PNC DE JUBILACIÓN			PNC DE INVALIDEZ			TOTAL JUBILACIÓN E INVALIDEZ		
	NÚMERO DE PENSIONES	IMPORTE BRUTO	PROMEDIO MENSUAL	NÚMERO DE PENSIONES	IMPORTE BRUTO	PROMEDIO MENSUAL	NÚMERO DE PENSIONES	IMPORTE BRUTO	PROMEDIO MENSUAL
CATALUNYA	33.449	9.101.751,77	272,11	25.438	8.005.130,07	314,69	58.887	17.106.881,84	290,50
BARCELONA	24.467	6.656.250,04	272,05	19.199	5.997.632,75	312,39	43.666	12.653.882,79	289,79
GIRONA	2.284	627.144,96	274,58	1.550	506.873,51	327,02	3.834	1.134.018,47	295,78
LLEIDA	2.960	811.258,18	274,07	1.399	459.176,96	328,22	4.359	1.270.435,14	291,45
TARRAGONA	3.738	1.007.098,59	269,42	3.290	1.041.446,85	316,55	7.028	2.048.545,44	291,48
COMUNIDAD VALENCIANA	27.065	7.333.761,15	270,97	20.621	6.471.247,89	313,82	47.686	13.805.009,04	289,50
ALICANTE	9.204	2.524.783,64	274,31	6.526	2.057.256,39	315,24	15.730	4.582.040,03	291,29
CASTELLÓN	1.427	392.274,76	274,89	1.969	631.722,03	320,83	3.396	1.023.996,79	301,53
VALENCIA	16.434	4.416.702,75	268,75	12.126	3.782.269,47	311,91	28.560	8.198.972,22	287,08
EXTREMADURA	10.387	3.017.060,14	290,47	6.180	2.065.823,03	334,28	16.567	5.082.883,17	306,81
BADAJOS	7.212	2.117.028,41	293,54	4.214	1.409.055,36	334,37	11.426	3.526.083,77	308,60
CÁCERES	3.175	900.031,73	283,47	1.966	656.767,67	334,06	5.141	1.556.799,40	302,82
GALICIA	32.229	9.143.497,07	283,70	20.091	6.436.269,49	320,36	52.320	15.579.766,56	297,78
A CORUÑA	13.650	3.806.271,81	278,85	8.048	2.498.373,69	310,43	21.698	6.304.645,50	290,56
LUGO	3.891	1.116.196,04	286,87	2.192	697.052,23	318,00	6.083	1.813.248,27	298,08
OURENSE	4.688	1.298.523,84	276,99	2.929	947.398,72	323,45	7.617	2.245.922,56	294,86
PONTEVEDRA	10.000	2.922.505,38	292,25	6.922	2.293.444,85	331,33	16.922	5.215.950,23	308,23
MADRID	20.195	5.686.868,48	281,60	13.564	4.424.511,17	326,20	33.759	10.111.379,65	299,52
MURCIA	7.343	2.063.048,48	280,95	7.575	2.570.744,61	339,37	14.918	4.633.793,09	310,62
NAVARRA	2.025	543.367,19	268,33	1.011	318.761,21	315,29	3.036	862.128,40	283,97
PAÍS VASCO	4.549	1.239.002,19	272,37	5.389	1.660.872,21	308,20	9.938	2.899.874,40	291,80
ÁLAVA	561	148.104,81	264,00	457	145.616,22	318,64	1.018	293.721,03	288,53
GUIPÚZCOA	1.297	372.929,87	287,53	1.319	436.018,35	330,57	2.616	808.948,22	309,23
VIZCAYA	2.691	717.967,51	266,80	3.613	1.079.237,64	298,71	6.304	1.797.205,15	285,09
LA RIOJA	1.210	384.907,07	318,11	862	287.929,54	334,02	2.072	672.836,61	324,73
CEUTA	850	242.590,94	285,40	894	287.434,47	321,52	1.744	530.025,41	303,91
MELILLA	1.244	362.495,10	291,39	1.354	416.132,93	307,34	2.598	778.628,03	299,70
TOTAL ESTADO	274.266	77.120.122,37	281,19	204.373	66.013.549,59	323,01	478.639	143.133.671,96	299,04

Deducciones en nómina (PAS, LISMI, P.F.H.C. y Pagos Indevidos):	578.137,60
IMPORTE NETO DE LA NÓMINA:	142.555.534,36

PNCs DE LA SEGURIDAD SOCIAL DE JUBILACIÓN E INVALIDEZ

DISTRIBUCIÓN TERRITORIAL DEL NÚMERO DE PENSIONES EN LA NÓMINA DE DICIEMBRE DE 2006

ÁMBITO GEOGRÁFICO	NÚMERO DE PENSIONES POR TIPO					
	JUBILACIÓN	%	INVALIDEZ	%	TOTAL	%
ANDALUCÍA	62.373	22,74	46.785	22,89	109.158	22,81
ARAGÓN	6.299	2,30	3.083	1,51	9.382	1,96
ASTURIAS	5.757	2,10	5.281	2,58	11.038	2,31
ILLES BALEARS	4.252	1,55	3.547	1,74	7.799	1,63
CANARIAS	22.586	8,24	19.605	9,59	42.191	8,81
CANTABRIA	3.221	1,17	3.102	1,52	6.323	1,32
CASTILLA Y LEÓN	15.653	5,71	10.990	5,38	26.643	5,57
CASTILLA-LA MANCHA	13.579	4,95	9.001	4,40	22.580	4,72
CATALUNYA	33.449	12,20	25.438	12,45	58.887	12,30
C. VALENCIANA	27.065	9,87	20.621	10,09	47.686	9,96
EXTREMADURA	10.387	3,79	6.180	3,02	16.567	3,46
GALICIA	32.229	11,75	20.091	9,83	52.320	10,93
MADRID	20.195	7,36	13.564	6,64	33.759	7,05
MURCIA	7.343	2,68	7.575	3,71	14.918	3,12
NAVARRA	2.025	0,74	1.011	0,49	3.036	0,63
PAÍS VASCO	4.549	1,66	5.389	2,64	9.938	2,08
LA RIOJA	1.210	0,44	862	0,42	2.072	0,43
CEUTA	850	0,31	894	0,44	1.744	0,36
MELILLA	1.244	0,45	1.354	0,66	2.598	0,54
TOTAL ESTADO	274.266	100,00	204.373	100,00	478.639	100,00

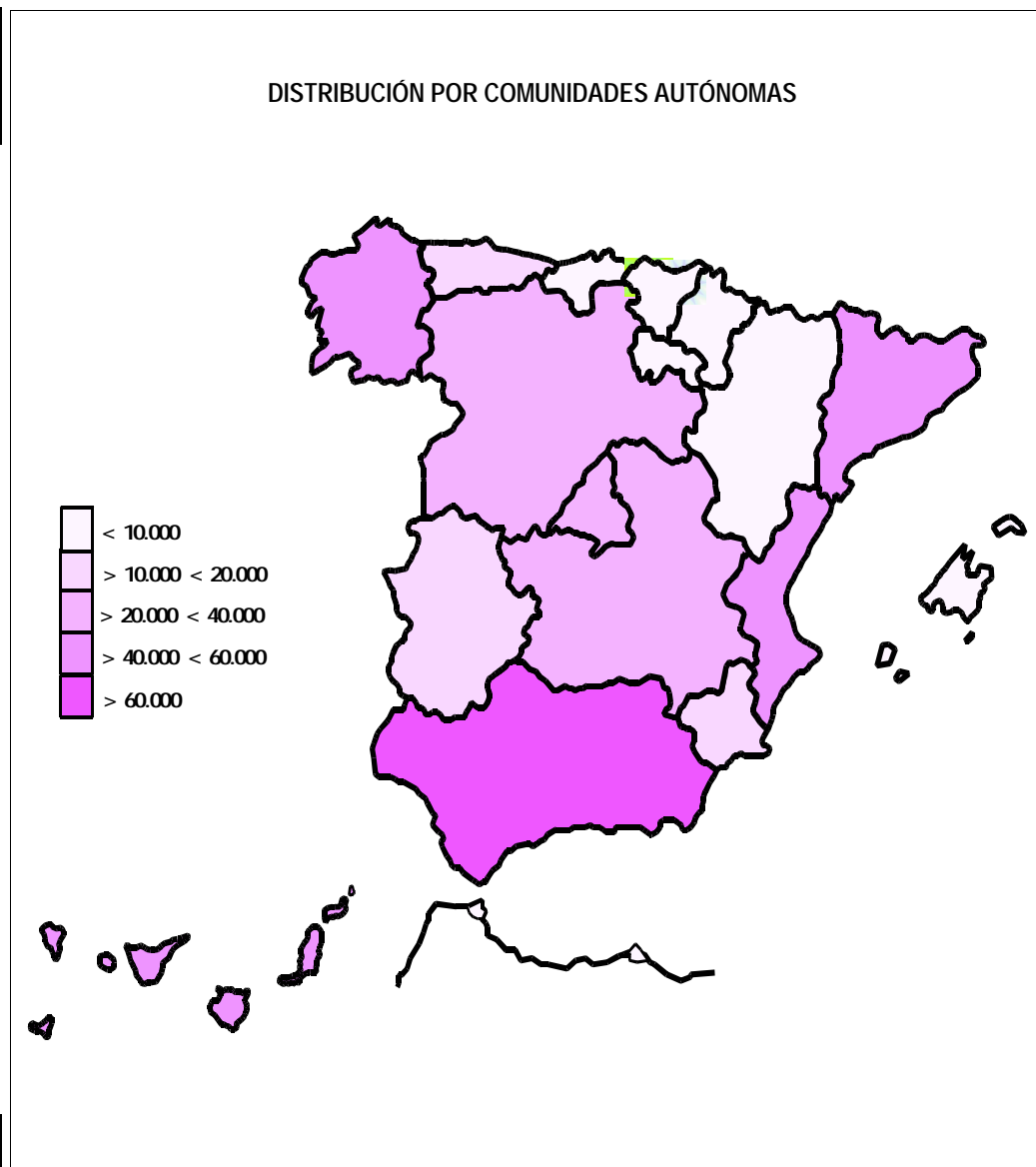

PNCs DE LA SEGURIDAD SOCIAL DE JUBILACIÓN E INVALIDEZ

DISTRIBUCIÓN TERRITORIAL DE LOS IMPORTES BRUTOS DE LAS NÓMINAS DEL AÑO 2006 (*)

ÁMBITO GEOGRÁFICO	IMPORTES BRUTOS DE LAS NÓMINAS			
	JUBILACIÓN	INVALIDEZ	TOTAL	%
ANDALUCÍA	247.075.267,36	211.366.140,82	458.441.408,18	23,01
ARAGÓN	25.321.578,04	13.647.527,14	38.969.105,18	1,96
ASTURIAS	22.438.447,42	23.096.013,62	45.534.461,04	2,29
ILLES BALEARS	16.845.908,91	16.248.335,19	33.094.244,10	1,66
CANARIAS	90.653.210,36	89.228.265,74	179.881.476,10	9,03
CANTABRIA	12.259.206,12	13.719.538,16	25.978.744,28	1,30
CASTILLA Y LEÓN	61.485.131,85	49.614.861,70	111.099.993,55	5,58
CASTILLA-LA MANCHA	53.850.899,52	40.147.755,53	93.998.655,05	4,72
CATALUNYA	129.187.406,06	111.981.379,77	241.168.785,83	12,10
C. VALENCIANA	102.693.756,26	90.177.253,48	192.871.009,74	9,68
EXTREMADURA	42.035.602,32	27.807.867,81	69.843.470,13	3,51
GALICIA	127.494.441,52	90.148.437,99	217.642.879,51	10,92
MADRID	79.430.299,47	61.390.205,87	140.820.505,34	7,07
MURCIA	28.095.503,28	34.652.876,91	62.748.380,19	3,15
NAVARRA	7.961.699,76	4.511.851,02	12.473.550,78	0,63
PAÍS VASCO	17.678.338,98	23.035.801,17	40.714.140,15	2,04
LA RIOJA	4.833.619,63	3.841.167,47	8.674.787,10	0,44
CEUTA	3.391.650,81	4.035.250,60	7.426.901,41	0,37
MELILLA	5.058.198,62	5.919.194,97	10.977.393,59	0,55
TOTAL ESTADO	1.077.790.166,29	914.569.724,96	1.992.359.891,25	100,00

DISTRIBUCIÓN PORCENTUAL POR COMUNIDADES AUTÓNOMAS

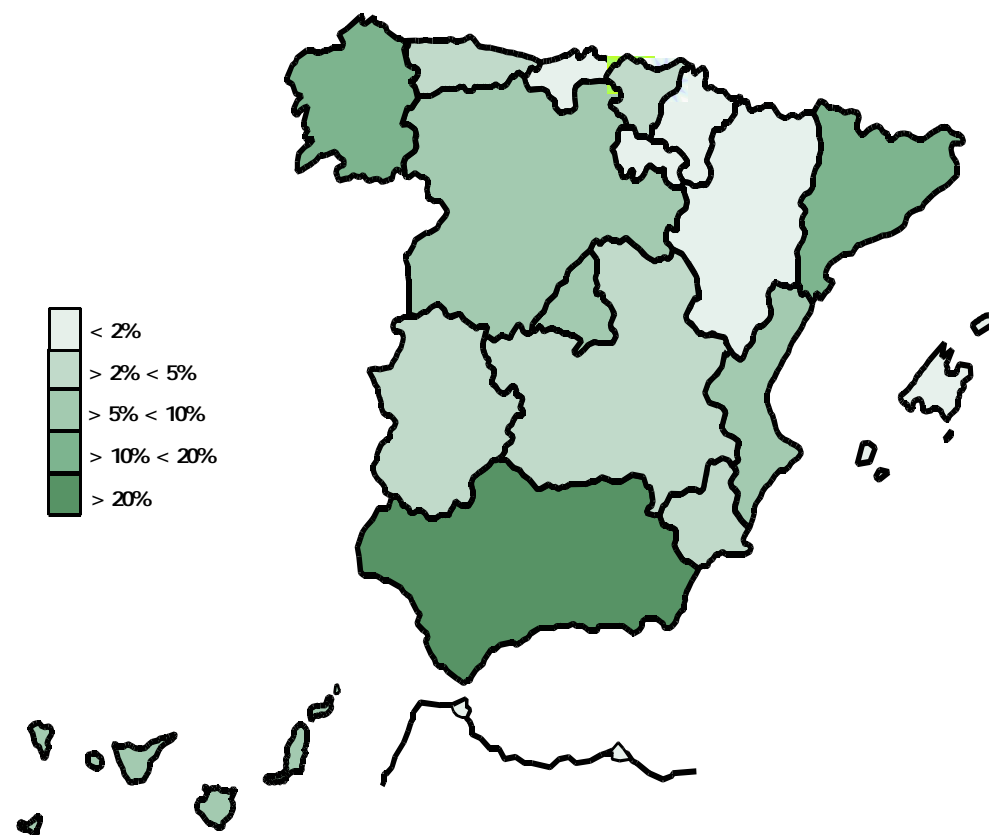

* El pago es efectuado por la Tesorería General de la Seguridad Social, excepto Navarra y el País Vasco cuyo pago es efectuado por el Instituto Navarro de Bienestar Social y el Dptº. de Trabajo y Seguridad Social del Gobierno Vasco respectivamente.

PNCs DE LA SEGURIDAD SOCIAL: ALTAS, BAJAS Y OSCILACIONES EN NÓMINA DE DICIEMBRE DE 2006

ÁMBITO GEOGRÁFICO	PNC DE JUBILACIÓN			PNC DE INVALIDEZ			TOTAL PNCs		
	ALTAS	BAJAS	OSCILACIONES	ALTAS	BAJAS	OSCILACIONES	ALTAS	BAJAS	OSCILACIONES
ANDALUCÍA	520	751	-231	434	411	23	954	1.162	-208
ARAGÓN	47	75	-28	25	21	4	72	96	-24
ASTURIAS	55	59	-4	82	45	37	137	104	33
ILLES BALEARS	58	64	-6	77	50	27	135	114	21
CANARIAS	161	185	-24	235	156	79	396	341	55
CANTABRIA	26	24	2	41	20	21	67	44	23
CASTILLA Y LEÓN	115	183	-68	133	86	47	248	269	-21
CASTILLA-LA MANCHA	123	229	-106	135	112	23	258	341	-83
CATALUNYA	183	356	-173	234	262	-28	417	618	-201
C. VALENCIANA	124	261	-137	159	120	39	283	381	-98
EXTREMADURA	81	160	-79	74	52	22	155	212	-57
GALICIA	181	312	-131	163	162	1	344	474	-130
MADRID	91	168	-77	109	169	-60	200	337	-137
MURCIA	108	70	38	128	55	73	236	125	111
NAVARRA	-	-	-	-	-	-	-	-	-
PAÍS VASCO	-	-	-	-	-	-	-	-	-
LA RIOJA	13	11	2	10	11	-1	23	22	1
CEUTA	4	6	-2	8	5	3	12	11	1
MELILLA	7	5	2	16	11	5	23	16	7
TOTAL ESTADO	1.897	2.919	-1.022	2.063	1.748	315	3.960	4.667	-707

1) No se dispone del movimiento de beneficiarios en nómina de las comunidades de Navarra y el País Vasco

PNCs DE LA SEGURIDAD SOCIAL: ACUMULADO DE ALTAS, BAJAS Y OSCILACIONES EN NÓMINA AÑO 2006 (1)

ÁMBITO GEOGRÁFICO	PNC DE JUBILACIÓN			PNC DE INVALIDEZ			TOTAL PNCs		
	ALTAS	BAJAS	OSCILACIONES	ALTAS	BAJAS	OSCILACIONES	ALTAS	BAJAS	OSCILACIONES
ANDALUCÍA	7.121	9.005	-1.884	5.950	4.712	1.238	13.071	13.717	-646
ARAGÓN	647	1.045	-398	423	347	76	1.070	1.392	-322
ASTURIAS	454	668	-214	524	466	58	978	1.134	-156
ILLES BALEARS	518	731	-213	609	559	50	1.127	1.290	-163
CANARIAS	1.222	2.093	-871	2.148	1.364	784	3.370	3.457	-87
CANTABRIA	422	405	17	516	298	218	938	703	235
CASTILLA Y LEÓN	1.362	2.121	-759	1.387	1.218	169	2.749	3.339	-590
CASTILLA-LA MANCHA	1.106	2.102	-996	1.192	974	218	2.298	3.076	-778
CATALUNYA	3.396	4.361	-965	3.334	2.853	481	6.730	7.214	-484
C. VALENCIANA	1.929	2.467	-538	2.180	1.325	855	4.109	3.792	317
EXTREMADURA	1.071	1.657	-586	847	719	128	1.918	2.376	-458
GALICIA	2.255	3.303	-1.048	1.879	1.764	115	4.134	5.067	-933
MADRID	1.565	2.017	-452	1.484	1.274	210	3.049	3.291	-242
MURCIA	591	841	-250	901	841	60	1.492	1.682	-190
NAVARRA	-	-	-	-	-	-	-	-	-
PAÍS VASCO	-	-	-	-	-	-	-	-	-
LA RIOJA	121	174	-53	138	105	33	259	279	-20
CEUTA	58	70	-12	139	90	49	197	160	37
MELILLA	78	101	-23	197	114	83	275	215	60
TOTAL ESTADO	23.916	33.161	-9.245	23.848	19.023	4.825	47.764	52.184	-4.420

1) No se dispone del movimiento de beneficiarios en nómina de las comunidades de Navarra y el País Vasco

EVOLUCIÓN IMPORTES MEDIOS PENSIONES NO CONTRIBUTIVAS

	PNC DE JUBILACIÓN								PNC DE INVALIDEZ							
	1999	2000	2001	2002	2003	2004	2005	2006	1999	2000	2001	2002	2003	2004	2005	2006
ENERO	215,55	226,57	238,44	245,42	258,17	258,14	271,45	283,55	242,98	253,34	270,18	280,63	293,45	296,89	310,82	326,58
FEBRERO	216,33	232,46	250,42	243,41	250,93	254,48	265,92	276,67	243,15	260,50	282,00	278,01	288,42	290,70	305,65	317,92
MARZO	220,13	233,46	241,93	244,83	253,64	257,54	270,04	281,50	249,67	264,02	278,41	280,77	294,03	297,85	309,15	325,32
ABRIL	217,59	229,95	239,19	243,68	253,35	256,61	267,38	279,64	246,33	259,01	272,22	280,52	291,98	295,48	309,21	319,43
MAYO	221,56	227,99	238,61	243,03	252,18	256,70	267,15	278,58	246,72	255,36	270,83	278,73	293,07	296,95	308,23	318,53
JUNIO*	421,48	443,46	465,69	476,88	490,78	503,38	525,71	547,74	473,47	497,35	525,75	539,20	557,91	571,98	597,33	623,93
JULIO	219,48	230,59	240,14	244,55	253,52	257,94	269,99	280,44	246,95	261,51	275,43	281,27	290,78	298,72	311,01	325,10
AGOSTO	217,01	230,28	238,51	245,05	253,07	257,34	269,57	278,39	245,25	259,75	271,86	278,70	288,74	296,49	307,74	318,56
SEPTIEMBRE	216,97	230,07	235,91	243,15	251,07	256,24	266,76	276,56	241,76	258,06	266,69	273,93	285,31	293,33	304,41	316,98
OCTUBRE	219,11	230,51	238,21	244,08	251,50	256,47	268,32	278,59	244,44	257,47	271,69	280,51	287,60	292,05	306,26	320,11
NOVIEMBRE*	425,41	450,25	467,71	477,93	494,89	503,33	529,52	549,80	473,26	505,00	493,59	541,95	559,23	575,52	603,18	624,16
DICIEMBRE	219,21	232,91	242,28	248,33	254,60	257,27	271,06	281,19	248,51	263,41	279,28	287,83	290,71	299,59	313,08	323,01
IMPORTE MEDIO	216,42	228,46	238,36	242,88	251,26	255,39	267,35	278,05	243,04	256,77	268,42	277,29	287,23	293,25	306,15	318,55
IMP. MENSUAL																
ESTABLECIDO	228,11	241,94	251,88	258,68	268,77	276,30	288,79	301,55	228,11	241,94	251,88	258,68	268,77	276,30	288,79	301,55
Con comp. 50% T. P. (1)	-	-	-	-	-	-	-	-	342,17	362,91	377,82	388,02	403,16	414,45	433,19	452,33
MÍNIMO 25%	57,03	60,48	62,97	64,67	67,19	69,08	72,20	75,39	57,03	60,48	62,97	64,67	67,19	69,08	72,20	75,39
D INTERANUAL	1,80%	6,06%	4,10%	2,70%	3,90%	2,80%	4,50%	4,40%	1,80%	6,06%	4,10%	2,70%	3,90%	2,80%	4,50%	4,40%

(*) Junto a la mensualidad se abona una paga extra, por lo que la media se calcula sobre 14 pagas.

(1) En la PNC de Invalidez, la cuantía se incrementa en un 50% en los casos en que el beneficiario necesite el concurso de una tercera persona.

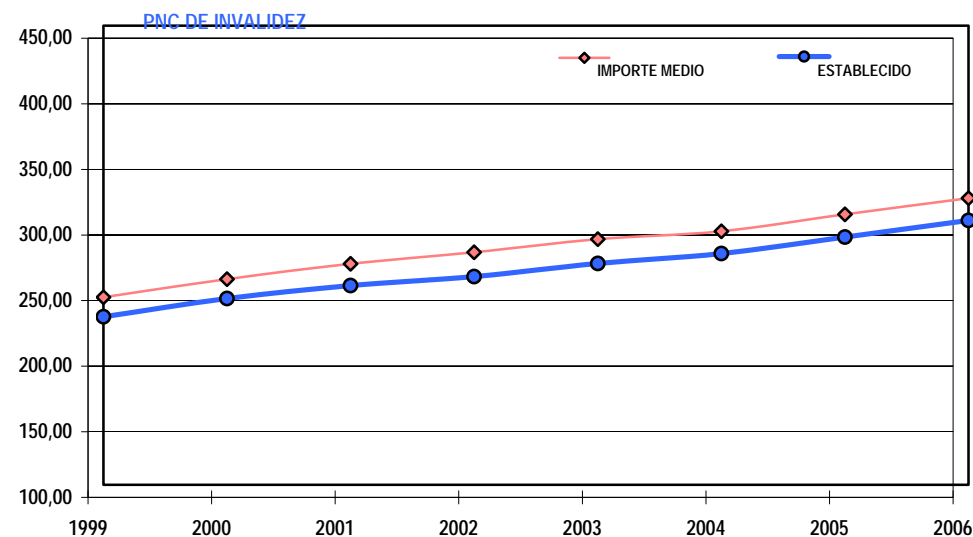
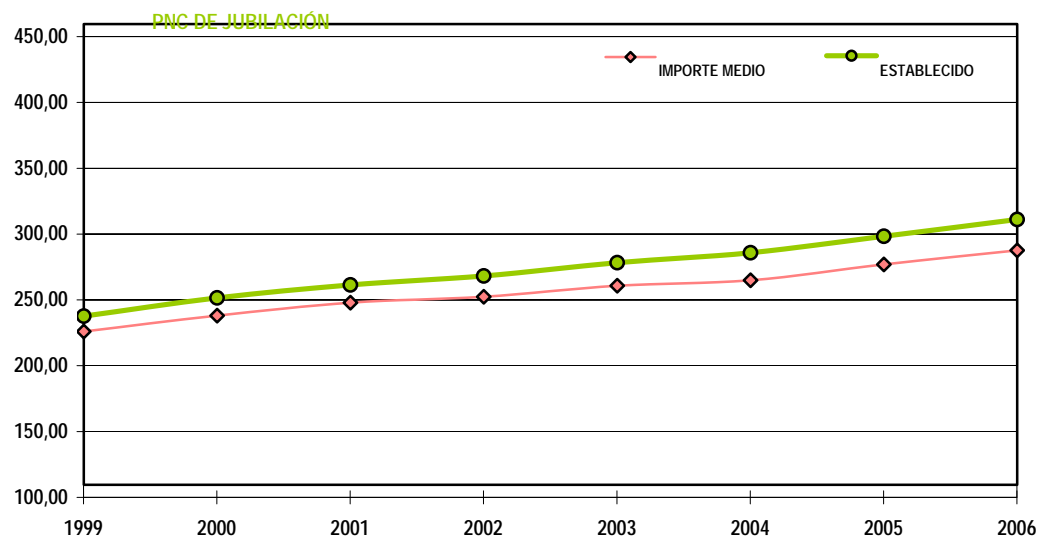

1b PNC DE JUBILACIÓN: DATOS DE LA GESTIÓN MENSUAL Y ANUAL

R.D.L. 1/1994, DE 20 DE JUNIO; T. REF. LGSS PNCs DE LA SEGURIDAD SOCIAL

JUBILACIÓN

		Entrada	Resueltas	% R./E.	Aprobadas	% A./R.	No Aprob.	Pendientes
G E S T I O N	1999	39.644	39.300	99,13%	27.625	70,29%	11.675	6.775
	2000	39.352	40.493	102,90%	28.499	70,38%	11.994	5.634
	2001	35.344	34.484	97,57%	24.102	69,89%	10.382	6.494
	2002	33.910	33.807	99,70%	22.771	67,36%	11.036	6.597
	2003	34.939	36.240	103,72%	23.340	64,40%	12.900	5.296
	2004	30.143	30.677	101,77%	19.579	63,82%	11.098	4.762
	2005	31.221	29.964	95,97%	19.342	64,55%	10.622	6.019
M E N S U A L E S *	1999	3.304	3.275		2.302		973	6.775
	2000	3.279	3.374		2.375		1.000	5.634
	2001	2.945	2.874		2.009		865	6.494
	2002	2.826	2.817		1.898		920	6.597
	2003	2.912	3.020		1.945		1.075	5.296
	2004	2.512	2.556		1.632		925	4.762
	2005	2.602	2.497		1.612		885	6.019
2006								
I	2.015	1.914	94,99%	1.138	59,46%	776	6.120	
II	3.031	2.855	94,19%	1.809	63,36%	1.046	6.296	
III	3.051	3.439	112,72%	1.943	56,50%	1.496	5.908	
IV	2.318	2.546	109,84%	1.664	65,36%	882	5.680	
V	2.665	2.689	100,90%	1.735	64,52%	954	5.656	
VI	2.533	2.525	99,68%	1.697	67,21%	828	5.664	
VII	2.131	1.969	92,40%	1.345	68,31%	624	5.826	
VIII	1.901	1.611	84,74%	1.075	66,73%	536	6.116	
IX	1.730	2.131	123,18%	1.275	59,83%	856	5.715	
X	2.141	2.299	107,38%	1.451	63,11%	848	5.557	
XI	2.255	2.594	115,03%	1.525	58,79%	1.069	5.218	
XII	1.572	1.743	110,88%	1.094	62,77%	649	5.047	
2006		27.343	28.315	103,55%	17.751	62,69%	10.564	5.047

* Pendientes reales

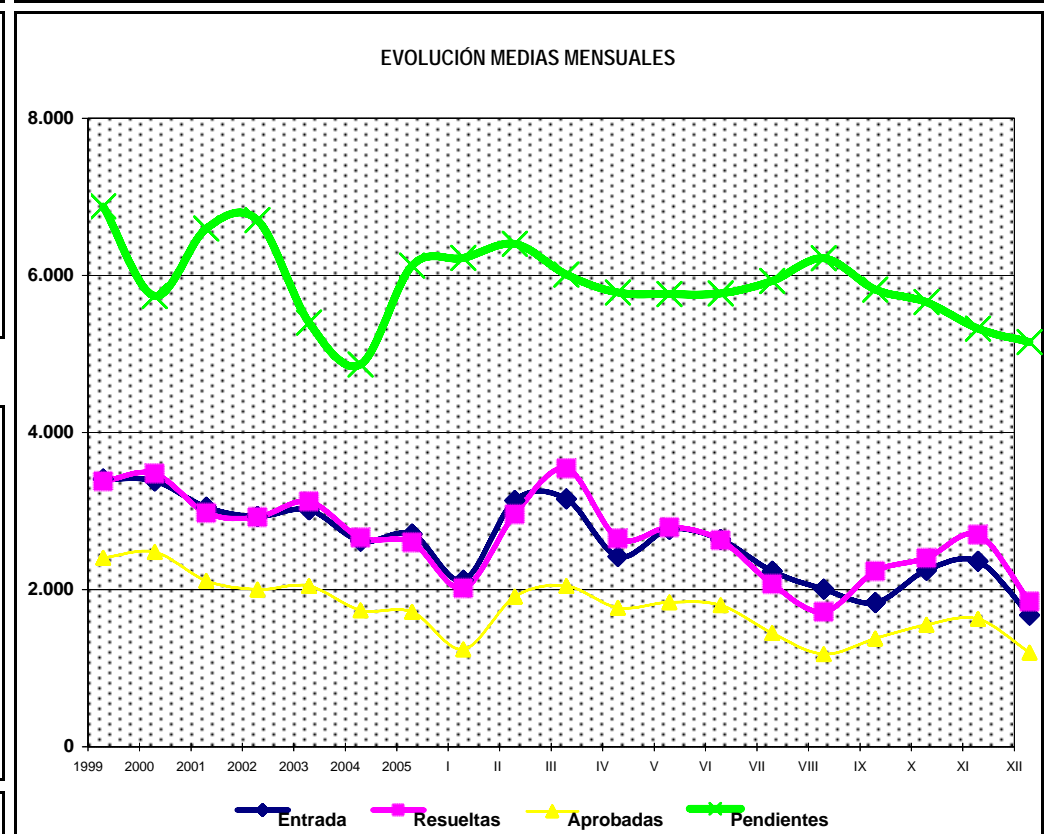
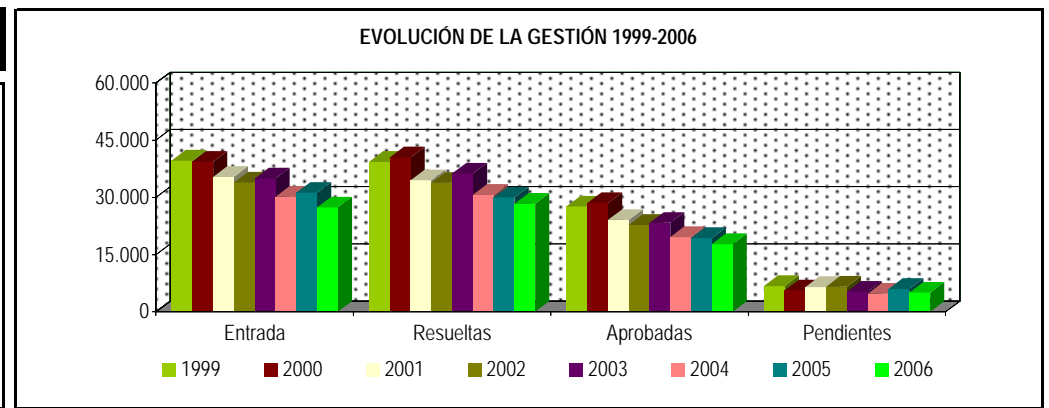

PENSIÓN NO CONTRIBUTIVA DE JUBILACIÓN

DATOS DE GESTIÓN CORRESPONDIENTES AL MES DE DICIEMBRE DE 2006

CC.AA. Y/O PROVINCIAS	PTES. MES ANTERIOR	SOLICITUDES PRESENTADAS					A RESOLV. MES	SOLICITUDES RESUELTAS									PTES. FIN MES
								APROBADAS					NO APROBADAS		TOTAL		
		NUEVAS	LISMI	PAS	INSS	TOTAL		NUEVAS	LISMI	PAS	INSS	TOTAL	DNG	CAD-DES			
ANDALUCÍA	574	294	1	13	0	308	882	251	3	15	0	269	75	78	422	460	
ALMERÍA	16	33	0	0	0	33	49	9	1	0	0	10	5	0	15	34	
CÁDIZ	76	61	0	6	0	67	143	37	0	5	0	42	7	8	57	86	
CÓRDOBA	46	17	0	0	0	17	63	14	0	0	0	14	0	4	18	45	
GRANADA	44	25	0	2	0	27	71	25	0	0	0	25	8	35	68	3	
HUELVA	25	16	0	0	0	16	41	20	0	3	0	23	4	0	27	14	
JAÉN	31	22	1	0	0	23	54	23	1	1	0	25	8	11	44	10	
MÁLAGA	110	48	0	0	0	48	158	39	1	3	0	43	9	19	71	87	
SEVILLA	226	72	0	5	0	77	303	84	0	3	0	87	34	1	122	181	
ARAGÓN	37	50	1	0	1	52	89	38	0	0	0	38	11	0	49	40	
HUESCA	12	6	0	0	0	6	18	7	0	0	0	7	2	0	9	9	
TERUEL	5	1	0	0	0	1	6	3	0	0	0	3	1	0	4	2	
ZARAGOZA	20	43	1	0	1	45	65	28	0	0	0	28	8	0	36	29	
ASTURIAS	117	35	0	1	0	36	153	17	3	1	0	21	9	1	31	122	
ILLES BALEARS	22	26	0	0	0	26	48	14	0	1	0	15	7	0	22	26	
CANARIAS	1.256	46	0	0	0	46	1.302	51	1	3	0	55	14	0	69	1.233	
LAS PALMAS	466	32	0	0	0	32	498	37	0	3	0	40	0	0	40	458	
S.C. TENERIFE	790	14	0	0	0	14	804	14	1	0	0	15	14	0	29	775	
CANTABRIA	32	15	1	0	0	16	48	18	1	0	0	19	9	0	28	20	
CASTILLA Y LEÓN	154	111	0	0	0	111	265	57	1	2	0	60	28	10	98	167	
ÁVILA	9	9	0	0	0	9	18	5	0	0	0	5	1	0	6	12	
BURGOS	9	13	0	0	0	13	22	4	0	0	0	4	2	0	6	16	
LEÓN	7	14	0	0	0	14	21	9	0	1	0	10	4	6	20	1	
PALENCIA	7	4	0	0	0	4	11	3	0	0	0	3	4	0	7	4	
SALAMANCA	30	35	0	0	0	35	65	14	1	0	0	15	3	0	18	47	
SEGOVIA	4	1	0	0	0	1	5	0	0	1	0	1	2	1	4	1	
SORIA	6	1	0	0	0	1	7	2	0	0	0	2	2	0	4	3	
VALLADOLID	58	29	0	0	0	29	87	11	0	0	0	11	10	2	23	64	
ZAMORA	24	5	0	0	0	5	29	9	0	0	0	9	0	1	10	19	
CASTILLA-LA MANCHA	240	62	0	0	0	62	302	61	0	1	0	62	22	3	87	215	
ALBACETE	70	22	0	0	0	22	92	17	0	1	0	18	6	3	27	65	
CIUDAD REAL	43	19	0	0	0	19	62	22	0	0	0	22	9	0	31	31	
CUENCA	53	6	0	0	0	6	59	11	0	0	0	11	2	0	13	46	
GUADALAJARA	6	5	0	0	0	5	11	4	0	0	0	4	2	0	6	5	
TOLEDO	68	10	0	0	0	10	78	7	0	0	0	7	3	0	10	68	

(Continúa al dorso)

CC.AA. Y/O PROVINCIAS	PTES. MES ANTERIOR	SOLICITUDES PRESENTADAS					A RESOLV. MES	SOLICITUDES RESUELTAS									PTES. FIN MES
		NUEVAS	LISMI	PAS	INSS	TOTAL		APROBADAS					NO APROBADAS		TOTAL		
								NUEVAS	LISMI	PAS	INSS	TOTAL	DNG	CAD-DES			
CATALUNYA	442	228	2	0	0	230	672	93	1	2	0	96	82	23	201	471	
BARCELONA	318	162	1	0	0	163	481	69	1	1	0	71	56	12	139	342	
GIRONA	30	15	0	0	0	15	45	6	0	0	0	6	4	2	12	33	
LLEIDA	32	20	0	0	0	20	52	9	0	1	0	10	8	4	22	30	
TARRAGONA	62	31	1	0	0	32	94	9	0	0	0	9	14	5	28	66	
COMUNIDAD VALENCIANA	670	199	1	4	0	204	874	88	2	3	0	93	118	13	224	650	
ALICANTE	175	68	1	4	0	73	248	32	1	2	0	35	26	11	72	176	
CASTELLÓN	89	10	0	0	0	10	99	7	0	0	0	7	6	0	13	86	
VALENCIA	406	121	0	0	0	121	527	49	1	1	0	51	86	2	139	388	
EXTREMADURA	21	27	1	0	0	28	49	2	2	1	0	5	2	0	7	42	
BADAJOS	11	13	1	0	0	14	25	2	1	0	0	3	1	0	4	21	
CÁCERES	10	14	0	0	0	14	24	0	1	1	0	2	1	0	3	21	
GALICIA	511	151	1	0	0	152	663	165	7	0	0	172	71	7	250	413	
A CORUÑA	244	76	0	0	0	76	320	78	1	0	0	79	8	0	87	233	
LUGO	16	10	0	0	0	10	26	13	0	0	0	13	1	3	17	9	
OURENSE	58	21	0	0	0	21	79	16	0	0	0	16	10	3	29	50	
PONTEVEDRA	193	44	1	0	0	45	238	58	6	0	0	64	52	1	117	121	
MADRID	688	162	1	6	0	169	857	116	1	6	0	123	38	3	164	693	
MURCIA	122	37	0	1	0	38	160	1	1	2	0	4	0	3	7	153	
NAVARRA	9	20	0	0	5	25	34	14	0	0	0	14	5	0	19	15	
PAÍS VASCO	280	48	0	2	0	50	330	34	0	0	0	34	15	1	50	280	
ÁLAVA	218	16	0	0	0	16	234	11	0	0	0	11	3	0	14	220	
GUIPÚZCOA	37	7	0	0	0	7	44	23	0	0	0	23	12	0	35	9	
VIZCAYA	25	25	0	2	0	27	52	0	0	0	0	0	0	1	1	51	
LA RIOJA	26	6	0	0	0	6	32	8	0	0	0	8	0	0	8	24	
CEUTA	7	6	0	1	0	7	14	0	1	1	0	2	0	0	2	12	
MELILLA	10	6	0	0	0	6	16	1	0	3	0	4	1	0	5	11	

TOTAL ESTADO	5.218	1.529	9	28	6	1.572	6.790	1.029	24	41	0	1.094	507	142	1.743	5.047
---------------------	--------------	--------------	----------	-----------	----------	--------------	--------------	--------------	-----------	-----------	----------	--------------	------------	------------	--------------	--------------

PENSIÓN NO CONTRIBUTIVA DE JUBILACIÓN

CAUSAS DE DENEGACIÓN CORRESPONDIENTES AL MES DE DICIEMBRE DE 2006

CC.AA. Y/O PROVINCIAS	EDAD	RESIDENCIA LEGAL	RECURSOS ECONÓMICOS		PRESTACIÓN INCOMPATIBLE	SIN DESGLOSAR	TOTAL CAUSAS DE DENEGACIÓN
			PERSONALES	U.E.C.			
			ANDALUCÍA	5	2	13	
ALMERÍA	0	0	1	4	0	0	5
CÁDIZ	0	0	7	0	0	0	7
CÓRDOBA	0	0	0	0	0	0	0
GRANADA	0	0	1	7	0	0	8
HUELVA	0	0	1	3	0	0	4
JAÉN	2	0	0	6	0	0	8
MÁLAGA	0	2	1	6	0	0	9
SEVILLA	3	0	2	29	0	0	34
ARAGÓN	0	0	0	11	0	0	11
HUESCA	0	0	0	2	0	0	2
TERUEL	0	0	0	1	0	0	1
ZARAGOZA	0	0	0	8	0	0	8
ASTURIAS	0	2	1	6	0	0	9
ILLES BALEARS	2	1	1	3	0	0	7
CANARIAS	1	3	3	7	0	0	14
LAS PALMAS	0	0	0	0	0	0	0
S.C. TENERIFE	1	3	3	7	0	0	14
CANTABRIA	0	2	0	7	0	0	9
CASTILLA Y LEÓN	0	2	2	20	4	0	28
ÁVILA	0	0	0	1	0	0	1
BURGOS	0	0	0	2	0	0	2
LEÓN	0	1	0	2	1	0	4
PALENCIA	0	0	0	3	1	0	4
SALAMANCA	0	1	0	2	0	0	3
SEGOVIA	0	0	0	2	0	0	2
SORIA	0	0	0	1	1	0	2
VALLADOLID	0	0	2	7	1	0	10
ZAMORA	0	0	0	0	0	0	0
CASTILLA-LA MANCHA	2	0	1	18	1	0	22
ALBACETE	0	0	0	6	0	0	6
CIUDAD REAL	2	0	1	6	0	0	9
CUENCA	0	0	0	2	0	0	2
GUADALAJARA	0	0	0	1	1	0	2
TOLEDO	0	0	0	3	0	0	3

(Continúa al dorso)

CC.AA. Y/O PROVINCIAS	EDAD	RESIDENCIA LEGAL	RECURSOS ECONÓMICOS		PRESTACIÓN INCOMPATIBLE	SIN DESGLOSAR	TOTAL CAUSAS DE DENEGACIÓN
			PERSONALES	U.E.C.			
			CATALUNYA	2			
BARCELONA	1	5	6	39	5	0	56
GIRONA	0	1	1	2	0	0	4
LLEIDA	0	0	1	7	0	0	8
TARRAGONA	1	0	3	9	1	0	14
COMUNIDAD VALENCIANA	2	5	18	93	0	0	118
ALICANTE	2	1	2	21	0	0	26
CASTELLÓN	0	0	1	5	0	0	6
VALENCIA	0	4	15	67	0	0	86
EXTREMADURA	0	0	0	2	0	0	2
BADAJOS	0	0	0	1	0	0	1
CÁCERES	0	0	0	1	0	0	1
GALICIA	3	15	5	48	0	0	71
A CORUÑA	0	0	0	8	0	0	8
LUGO	0	0	0	1	0	0	1
OURENSE	0	5	1	4	0	0	10
PONTEVEDRA	3	10	4	35	0	0	52
MADRID	0	3	7	28	0	0	38
MURCIA	0	0	0	0	0	0	0
NAVARRA	0	0	1	4	0	0	5
PAÍS VASCO	0	0	12	3	0	0	15
ÁLAVA	0	0	0	3	0	0	3
GUIPÚZCOA	0	0	12	0	0	0	12
VIZCAYA	0	0	0	0	0	0	0
LA RIOJA	0	0	0	0	0	0	0
CEUTA	0	0	0	0	0	0	0
MELILLA	0	0	0	1	0	0	1
TOTAL ESTADO	17	41	75	363	11	0	507

PENSIÓN NO CONTRIBUTIVA DE JUBILACIÓN

DATOS ACUMULADOS DE GESTIÓN CORRESPONDIENTES AL AÑO 2006 HASTA DICIEMBRE

CC.AA. Y/O PROVINCIAS	PTES. AÑO ANTERIOR	SOLICITUDES PRESENTADAS					A RESOLV. AÑO	SOLICITUDES RESUELTAS							PTES. FINAL	
		NUEVAS	LISMI	PAS	INSS	TOTAL		APROBADAS					NO APROBADAS			TOTAL
								NUEVAS	LISMI	PAS	INSS	TOTAL	DNG	CAD-DES		
ANDALUCÍA	1.065	5.890	30	163	7	6.090	7.155	4.456	59	193	1	4.709	1.572	414	6.695	460
ALMERÍA	120	394	2	1	0	397	517	223	16	13	0	252	202	29	483	34
CÁDIZ	108	1.154	14	51	4	1.223	1.331	985	8	57	1	1.051	163	31	1.245	86
CÓRDOBA	140	493	1	6	0	500	640	404	3	14	0	421	120	54	595	45
GRANADA	47	456	1	9	0	466	513	330	2	3	0	335	102	73	510	3
HUELVA	46	372	2	15	0	389	435	292	2	21	0	315	98	8	421	14
JAÉN	22	457	3	16	0	476	498	321	1	15	0	337	122	29	488	10
MÁLAGA	381	1.196	4	17	3	1.220	1.601	989	26	30	0	1.045	318	151	1.514	87
SEVILLA	201	1.368	3	48	0	1.419	1.620	912	1	40	0	953	447	39	1.439	181
ARAGÓN	79	698	9	13	14	734	813	541	9	14	2	566	166	41	773	40
HUESCA	26	138	1	9	0	148	174	121	2	10	0	133	25	7	165	9
TERUEL	5	65	3	0	0	68	73	54	4	0	0	58	12	1	71	2
ZARAGOZA	48	495	5	4	14	518	566	366	3	4	2	375	129	33	537	29
ASTURIAS	123	541	14	25	3	583	706	360	11	16	3	390	128	66	584	122
ILLES BALEARS	21	345	0	6	0	351	372	227	3	12	0	242	76	28	346	26
CANARIAS	1.322	1.781	5	57	0	1.843	3.165	908	4	38	0	950	413	569	1.932	1.233
LAS PALMAS	459	821	1	35	0	857	1.316	448	1	21	0	470	146	242	858	458
S.C. TENERIFE	863	960	4	22	0	986	1.849	460	3	17	0	480	267	327	1.074	775
CANTABRIA	19	391	7	2	0	400	419	265	7	3	2	277	93	29	399	20
CASTILLA Y LEÓN	293	1.411	39	51	0	1.501	1.794	978	34	90	1	1.103	391	133	1.627	167
ÁVILA	5	93	1	3	0	97	102	59	2	4	0	65	22	3	90	12
BURGOS	31	142	3	4	0	149	180	103	3	10	0	116	30	18	164	16
LEÓN	62	216	4	8	0	228	290	160	7	22	0	189	71	29	289	1
PALENCIA	3	95	2	0	0	97	100	70	0	2	1	73	19	4	96	4
SALAMANCA	57	323	13	13	0	349	406	242	12	9	0	263	70	26	359	47
SEGOVIA	24	49	4	1	0	54	78	28	2	16	0	46	20	11	77	1
SORIA	7	29	1	9	0	39	46	21	0	4	0	25	11	7	43	3
VALLADOLID	82	292	5	6	0	303	385	173	4	20	0	197	103	21	321	64
ZAMORA	22	172	6	7	0	185	207	122	4	3	0	129	45	14	188	19
CASTILLA-LA MANCHA	288	1.295	7	11	0	1.313	1.601	832	8	14	0	854	481	51	1.386	215
ALBACETE	77	294	0	2	0	296	373	192	2	4	0	198	100	10	308	65
CIUDAD REAL	96	296	4	6	0	306	402	211	2	7	0	220	133	18	371	31
CUENCA	21	218	0	0	0	218	239	129	1	1	0	131	58	4	193	46
GUADALAJARA	5	54	2	2	0	58	63	31	1	2	0	34	22	2	58	5
TOLEDO	89	433	1	1	0	435	524	269	2	0	0	271	168	17	456	68

(Continúa al dorso)

CC.AA. Y/O PROVINCIAS	PTES. AÑO ANTERIOR	SOLICITUDES PRESENTADAS					A RESOLV. AÑO	SOLICITUDES RESUELTAS									PTES. FINAL
		NUEVAS	LISMI	PAS	INSS	TOTAL		APROBADAS					NO APROBADAS		TOTAL		
								NUEVAS	LISMI	PAS	INSS	TOTAL	DNG	CAD-DES			
CATALUNYA	469	3.697	34	56	1	3.788	4.257	1.854	29	50	0	1.933	1.534	319	3.786	471	
BARCELONA	338	2.710	23	30	1	2.764	3.102	1.390	16	34	0	1.440	1.096	224	2.760	342	
GIRONA	41	267	2	9	0	278	319	152	6	4	0	162	101	23	286	33	
LLEIDA	28	287	3	8	0	298	326	140	2	5	0	147	119	30	296	30	
TARRAGONA	62	433	6	9	0	448	510	172	5	7	0	184	218	42	444	66	
COMUNIDAD VALENCIANA	886	2.876	21	40	0	2.937	3.823	1.629	21	52	0	1.702	1.291	180	3.173	650	
ALICANTE	230	929	21	38	0	988	1.218	527	15	31	0	573	367	102	1.042	176	
CASTELLÓN	98	212	0	2	0	214	312	90	1	0	0	91	111	24	226	86	
VALENCIA	558	1.735	0	0	0	1.735	2.293	1.012	5	21	0	1.038	813	54	1.905	388	
EXTREMADURA	31	747	32	11	0	790	821	466	30	27	0	523	185	71	779	42	
BADAJOS	9	464	15	8	0	487	496	274	18	20	0	312	115	48	475	21	
CÁCERES	22	283	17	3	0	303	325	192	12	7	0	211	70	23	304	21	
GALICIA	455	2.596	17	7	11	2.631	3.086	1.810	35	11	5	1.861	687	125	2.673	413	
A CORUÑA	251	1.137	0	0	0	1.137	1.388	780	17	8	2	807	286	62	1.155	233	
LUGO	33	262	1	0	0	263	296	222	4	0	0	226	40	21	287	9	
OURENSE	43	375	2	4	0	381	424	271	1	2	0	274	85	15	374	50	
PONTEVEDRA	128	822	14	3	11	850	978	537	13	1	3	554	276	27	857	121	
MADRID	480	2.355	8	63	0	2.426	2.906	1.319	8	63	0	1.390	585	238	2.213	693	
MURCIA	237	644	19	32	7	702	939	386	22	22	3	433	265	88	786	153	
NAVARRA	10	189	3	21	27	240	250	140	2	14	0	156	79	0	235	15	
PAÍS VASCO	204	702	1	19	3	725	929	439	1	12	0	452	180	17	649	280	
ÁLAVA	162	130	1	0	0	131	293	57	1	0	0	58	15	0	73	220	
GUIPÚZCOA	15	213	0	0	0	213	228	154	0	0	0	154	65	0	219	9	
VIZCAYA	27	359	0	19	3	381	408	228	0	12	0	240	100	17	357	51	
LA RIOJA	22	130	0	0	0	130	152	99	0	0	0	99	26	3	128	24	
CEUTA	8	83	0	3	0	86	94	52	1	2	0	55	14	13	82	12	
MELILLA	7	63	4	6	0	73	80	45	4	7	0	56	13	0	69	11	

TOTAL ESTADO	6.019	26.434	250	586	73	27.343	33.362	16.806	288	640	17	17.751	8.179	2.385	28.315	5.047
---------------------	--------------	---------------	------------	------------	-----------	---------------	---------------	---------------	------------	------------	-----------	---------------	--------------	--------------	---------------	--------------

PENSIÓN NO CONTRIBUTIVA DE JUBILACIÓN

CAUSAS DE DENEGACIÓN ACUMULADAS CORRESPONDIENTES AL AÑO 2006 HASTA DICIEMBRE

CC.AA. Y/O PROVINCIAS	EDAD	RESIDENCIA LEGAL	RECURSOS ECONÓMICOS		PRESTACIÓN INCOMPATIBLE	SIN DESGLOSAR	TOTAL CAUSAS DE DENEGACIÓN
			PERSONALES	U.E.C.			
ANDALUCÍA	89	133	254	1.077	19	0	1.572
ALMERÍA	9	21	51	116	5	0	202
CÁDIZ	0	0	50	104	9	0	163
CÓRDOBA	12	7	16	84	1	0	120
GRANADA	4	2	12	84	0	0	102
HUELVA	11	1	12	74	0	0	98
JAÉN	14	0	11	97	0	0	122
MÁLAGA	1	91	51	173	2	0	318
SEVILLA	38	11	51	345	2	0	447
ARAGÓN	8	4	25	127	2	0	166
HUESCA	2	0	4	18	1	0	25
TERUEL	0	0	4	8	0	0	12
ZARAGOZA	6	4	17	101	1	0	129
ASTURIAS	6	8	24	89	1	0	128
ILLES BALEARS	7	4	8	57	0	0	76
CANARIAS	37	86	62	227	1	0	413
LAS PALMAS	21	11	12	101	1	0	146
S.C. TENERIFE	16	75	50	126	0	0	267
CANTABRIA	3	5	12	73	0	0	93
CASTILLA Y LEÓN	17	17	67	256	34	0	391
ÁVILA	0	3	2	16	1	0	22
BURGOS	3	0	6	18	3	0	30
LEÓN	1	6	13	46	5	0	71
PALENCIA	0	0	2	16	1	0	19
SALAMANCA	8	3	6	49	4	0	70
SEGOVIA	0	0	4	16	0	0	20
SORIA	0	1	1	8	1	0	11
VALLADOLID	3	3	26	52	19	0	103
ZAMORA	2	1	7	35	0	0	45
CASTILLA-LA MANCHA	39	7	41	391	3	0	481
ALBACETE	5	2	11	82	0	0	100
CIUDAD REAL	16	2	9	105	1	0	133
CUENCA	6	0	4	47	1	0	58
GUADALAJARA	2	0	1	18	1	0	22
TOLEDO	10	3	16	139	0	0	168

(Continúa al dorso)

CC.AA. Y/O PROVINCIAS	EDAD	RESIDENCIA LEGAL	RECURSOS ECONÓMICOS		PRESTACIÓN INCOMPATIBLE	SIN DESGLOSAR	TOTAL CAUSAS DE DENEGACIÓN
			PERSONALES	U.E.C.			
			CATALUNYA	14			
BARCELONA	9	97	174	781	35	0	1.096
GIRONA	1	17	13	69	1	0	101
LLEIDA	2	6	15	94	2	0	119
TARRAGONA	2	13	28	166	9	0	218
COMUNIDAD VALENCIANA	23	24	168	1.065	11	0	1.291
ALICANTE	17	6	40	298	6	0	367
CASTELLÓN	2	2	9	98	0	0	111
VALENCIA	4	16	119	669	5	0	813
EXTREMADURA	14	10	21	140	0	0	185
BADAJOS	11	7	16	81	0	0	115
CÁCERES	3	3	5	59	0	0	70
GALICIA	31	127	62	461	6	0	687
A CORUÑA	7	36	28	213	2	0	286
LUGO	9	0	2	28	1	0	40
OURENSE	2	41	13	28	1	0	85
PONTEVEDRA	13	50	19	192	2	0	276
MADRID	14	69	118	384	0	0	585
MURCIA	12	15	30	202	6	0	265
NAVARRA	0	4	15	60	0	0	79
PAÍS VASCO	13	1	71	94	1	0	180
ÁLAVA	0	0	4	11	0	0	15
GUIPÚZCOA	5	1	49	9	1	0	65
VIZCAYA	8	0	18	74	0	0	100
LA RIOJA	0	8	6	12	0	0	26
CEUTA	0	8	0	5	1	0	14
MELILLA	0	5	2	5	1	0	13
TOTAL ESTADO	327	668	1.216	5.835	133	0	8.179

1c PNC DE INVALIDEZ: DATOS DE LA GESTIÓN MENSUAL Y ANUAL

R.D.L. 1/1994, DE 20 DE JUNIO; T. REF. LGSS PNCs DE LA SEGURIDAD SOCIAL

INVALIDEZ

		Entrada	Resueltas	% R./E.	Aprobadas	% A./R.	No Aprob.	Pendientes
G E S T I O N	1999	48.961	50.522	103,19%	26.183	51,82%	24.339	17.275
	2000	44.867	47.046	104,86%	24.288	51,63%	22.758	15.096
	2001	40.967	39.756	97,04%	20.602	51,82%	19.154	16.307
	2002	37.014	38.610	104,31%	19.341	50,09%	19.269	14.711
	2003	36.247	38.257	105,55%	19.380	50,66%	18.877	12.701
	2004	33.629	34.496	102,58%	17.947	52,03%	16.549	11.834
	2005	33.459	32.345	96,67%	16.989	52,52%	15.356	12.948
M E N S U A L E S *	1999	4.080	4.210		2.182		2.028	17.275
	2000	3.739	3.921		2.024		1.897	15.096
	2001	3.414	3.313		1.717		1.596	16.307
	2002	3.085	3.218		1.612		1.606	14.711
	2003	3.021	3.188		1.615		1.573	12.701
	2004	2.802	2.875		1.496		1.379	11.834
	2005	2.788	2.695		1.416		1.280	12.948
2006								
I	2.452	2.306	94,05%	1.056	45,79%	1.250	13.094	
II	3.364	3.033	90,16%	1.668	55,00%	1.365	13.425	
III	3.115	3.977	127,67%	1.735	43,63%	2.242	12.563	
IV	2.839	2.770	97,57%	1.545	55,78%	1.225	12.632	
V	2.722	3.009	110,54%	1.611	53,54%	1.398	12.345	
VI	2.966	3.104	104,65%	1.685	54,28%	1.419	12.207	
VII	2.508	2.262	90,19%	1.168	51,64%	1.094	12.453	
VIII	2.054	1.802	87,73%	1.058	58,71%	744	12.705	
IX	1.858	2.364	127,23%	1.188	50,25%	1.176	12.199	
X	2.628	2.614	99,47%	1.354	51,80%	1.260	12.213	
XI	2.541	2.930	115,31%	1.348	46,01%	1.582	11.824	
XII	1.989	2.158	108,50%	1.095	50,74%	1.063	11.655	
2006		31.036	32.329	104,17%	16.511	51,07%	15.818	11.655

* Pendientes reales

EVOLUCIÓN DE LA GESTIÓN 1999-2006

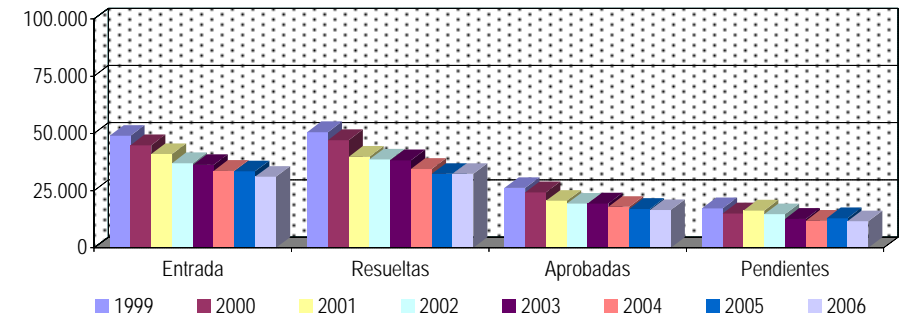

EVOLUCIÓN MEDIAS MENSUALES

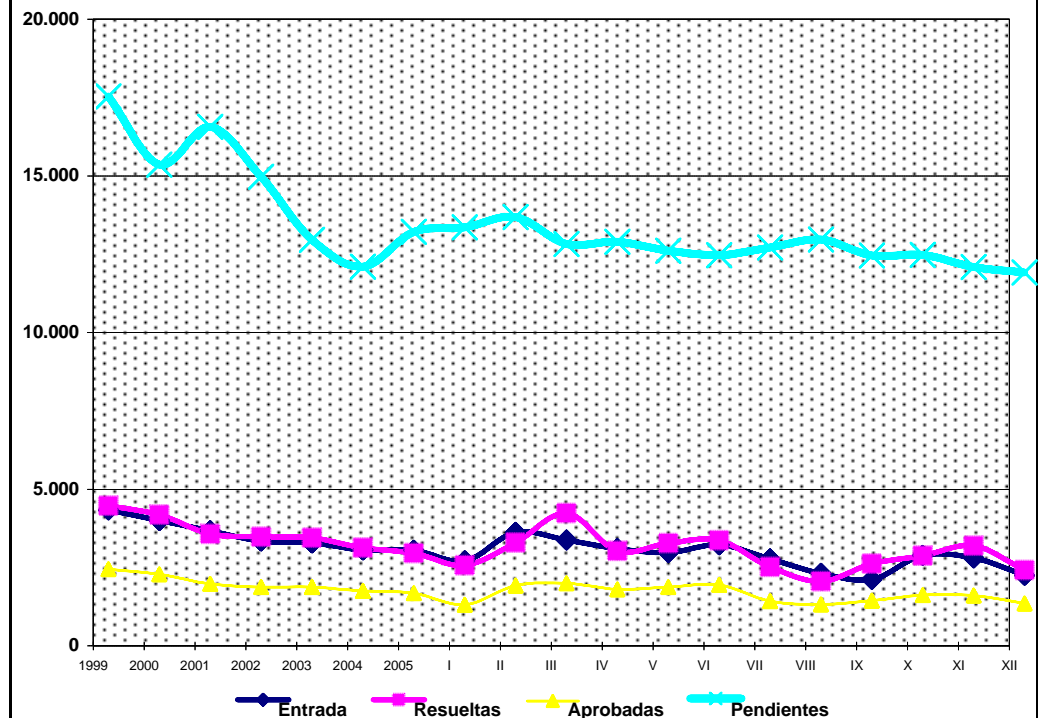

PENSIÓN NO CONTRIBUTIVA DE INVALIDEZ

DATOS DE GESTIÓN CORRESPONDIENTES AL MES DE DICIEMBRE DE 2006

CC.AA. Y/O PROVINCIAS	PTES. MES ANTERIOR	SOLICITUDES PRESENTADAS					A RESOLV. MES	SOLICITUDES RESUELTAS									PTES. FIN MES
		NUEVAS	LISMI	PAS	INSS	TOTAL		APROBADAS					NO APROBADAS		TOTAL		
								NUEVAS	LISMI	PAS	INSS	TOTAL	DNG	CAD-DES			
ANDALUCÍA	2.535	345	4	5	0	354	2.889	206	5	6	0	217	253	83	553	2.336	
ALMERÍA	67	29	0	0	0	29	96	9	1	1	0	11	9	0	20	76	
CÁDIZ	344	80	1	3	0	84	428	41	1	1	0	43	25	8	76	352	
CÓRDOBA	132	19	0	0	0	19	151	22	1	0	0	23	2	0	25	126	
GRANADA	212	27	0	0	0	27	239	19	0	2	0	21	19	8	48	191	
HUELVA	32	19	2	0	0	21	53	12	1	1	0	14	7	0	21	32	
JAÉN	65	22	0	1	0	23	88	13	0	0	0	13	5	13	31	57	
MÁLAGA	644	75	0	0	0	75	719	51	1	0	0	52	54	33	139	580	
SEVILLA	1.039	74	1	1	0	76	1.115	39	0	1	0	40	132	21	193	922	
ARAGÓN	41	38	0	1	0	39	80	15	1	0	0	16	7	4	27	53	
HUESCA	6	3	0	0	0	3	9	1	0	0	0	1	1	0	2	7	
TERUEL	2	2	0	0	0	2	4	1	0	0	0	1	0	0	1	3	
ZARAGOZA	33	33	0	1	0	34	67	13	1	0	0	14	6	4	24	43	
ASTURIAS	219	71	0	0	0	71	290	29	1	0	0	30	30	1	61	229	
ILLES BALEARS	138	34	0	0	0	34	172	1	0	0	0	1	29	12	42	130	
CANARIAS	2.821	203	0	3	0	206	3.027	67	0	1	0	68	80	0	148	2.879	
LAS PALMAS	1.061	59	0	2	0	61	1.122	24	0	1	0	25	37	0	62	1.060	
S.C. TENERIFE	1.760	144	0	1	0	145	1.905	43	0	0	0	43	43	0	86	1.819	
CANTABRIA	123	25	0	0	0	25	148	17	0	0	0	17	2	0	19	129	
CASTILLA Y LEÓN	240	91	2	0	2	95	335	48	0	4	0	52	20	17	89	246	
ÁVILA	15	8	0	0	2	10	25	7	0	0	0	7	3	0	10	15	
BURGOS	26	16	0	0	0	16	42	8	0	0	0	8	5	3	16	26	
LEÓN	41	7	1	0	0	8	49	8	0	1	0	9	2	8	19	30	
PALENCIA	3	10	0	0	0	10	13	2	0	0	0	2	1	0	3	10	
SALAMANCA	38	18	1	0	0	19	57	6	0	0	0	6	2	0	8	49	
SEGOVIA	3	6	0	0	0	6	9	2	0	0	0	2	1	0	3	6	
SORIA	6	5	0	0	0	5	11	4	0	0	0	4	0	0	4	7	
VALLADOLID	79	14	0	0	0	14	93	3	0	2	0	5	3	6	14	79	
ZAMORA	29	7	0	0	0	7	36	8	0	1	0	9	3	0	12	24	
CASTILLA-LA MANCHA	462	85	0	1	0	86	548	56	0	1	0	57	37	2	96	452	
ALBACETE	172	29	0	0	0	29	201	5	0	1	0	6	12	1	19	182	
CIUDAD REAL	56	19	0	1	0	20	76	18	0	0	0	18	6	0	24	52	
CUENCA	78	8	0	0	0	8	86	18	0	0	0	18	9	0	27	59	
GUADALAJARA	17	6	0	0	0	6	23	5	0	0	0	5	2	1	8	15	
TOLEDO	139	23	0	0	0	23	162	10	0	0	0	10	8	0	18	144	

(Continúa al dorso)

CC.AA. Y/O PROVINCIAS	PTES. MES ANTERIOR	SOLICITUDES PRESENTADAS					A RESOLV. MES	SOLICITUDES RESUELTAS								PTES. FIN MES
								APROBADAS				NO APROBADAS		TOTAL		
		NUEVAS	LISMI	PAS	INSS	TOTAL		NUEVAS	LISMI	PAS	INSS	TOTAL	DNG		CAD-DES	
CATALUNYA	1.408	278	4	0	14	296	1.704	157	6	2	10	175	127	63	365	1.339
BARCELONA	1.053	221	4	0	13	238	1.291	139	3	1	4	147	99	49	295	996
GIRONA	121	16	0	0	0	16	137	4	1	0	0	5	9	4	18	119
LLEIDA	62	14	0	0	1	15	77	5	0	1	1	7	9	1	17	60
TARRAGONA	172	27	0	0	0	27	199	9	2	0	5	16	10	9	35	164
COMUNIDAD VALENCIANA	1.637	224	2	0	0	226	1.863	105	5	2	0	112	70	1	183	1.680
ALICANTE	754	73	2	0	0	75	829	30	3	1	0	34	32	0	66	763
CASTELLÓN	205	21	0	0	0	21	226	13	0	0	0	13	3	0	16	210
VALENCIA	678	130	0	0	0	130	808	62	2	1	0	65	35	1	101	707
EXTREMADURA	23	23	4	1	0	28	51	9	1	0	0	10	4	3	17	34
BADAJOS	8	16	0	0	0	16	24	5	1	0	0	6	2	1	9	15
CÁCERES	15	7	4	1	0	12	27	4	0	0	0	4	2	2	8	19
GALICIA	703	159	1	1	2	163	866	110	3	1	1	115	97	3	215	651
A CORUÑA	401	59	0	0	0	59	460	38	1	1	1	41	25	0	66	394
LUGO	16	19	0	0	0	19	35	11	1	0	0	12	3	0	15	20
OURENSE	131	18	0	0	0	18	149	9	0	0	0	9	21	1	31	118
PONTEVEDRA	155	63	1	1	2	67	222	52	1	0	0	53	48	2	103	119
MADRID	740	205	2	1	0	208	948	120	2	1	0	123	45	14	182	766
MURCIA	379	59	1	2	4	66	445	19	2	1	0	22	0	10	32	413
NAVARRA	8	18	0	1	0	19	27	10	0	0	0	10	3	0	13	14
PAÍS VASCO	193	49	0	3	0	52	245	45	0	0	0	45	17	2	64	181
ÁLAVA	26	3	0	0	0	3	29	17	0	0	0	17	1	0	18	11
GUIPÚZCOA	48	11	0	0	0	11	59	28	0	0	0	28	16	0	44	15
VIZCAYA	119	35	0	3	0	38	157	0	0	0	0	0	0	2	2	155
LA RIOJA	22	2	0	0	0	2	24	5	0	0	0	5	2	0	7	17
CEUTA	71	12	1	0	0	13	84	8	1	0	0	9	4	2	15	69
MELILLA	61	6	0	0	0	6	67	11	0	0	0	11	17	2	30	37

TOTAL ESTADO	11.824	1.927	21	19	22	1.989	13.813	1.038	27	19	11	1.095	844	219	2.158	11.655
---------------------	---------------	--------------	-----------	-----------	-----------	--------------	---------------	--------------	-----------	-----------	-----------	--------------	------------	------------	--------------	---------------

PENSIÓN NO CONTRIBUTIVA DE INVALIDEZ

CAUSAS DE DENEGACIÓN CORRESPONDIENTES AL MES DE DICIEMBRE DE 2006

CC.AA. Y/O PROVINCIAS	EDAD	RESIDENCIA LEGAL	RECURSOS ECONÓMICOS		GRADO MINUSVALÍA ENF. CRÓNICA	PRESTACIÓN INCOMPATIBLE	SOLICITAR SIN PASAR DOS AÑOS	SIN DESGLOSAR	TOTAL CAUSAS DE DENEGACIÓN
			PERSONALES	U.E.C.					
			ANDALUCÍA	1					
ALMERÍA	0	0	1	1	7	0	0	0	9
CÁDIZ	0	0	10	13	0	2	0	0	25
CÓRDOBA	0	0	0	0	2	0	0	0	2
GRANADA	0	0	1	9	9	0	0	0	19
HUELVA	0	1	2	2	2	0	0	0	7
JAÉN	1	0	0	0	4	0	0	0	5
MÁLAGA	0	3	1	6	44	0	0	0	54
SEVILLA	0	0	0	0	132	0	0	0	132
ARAGÓN	0	0	2	2	3	0	0	0	7
HUESCA	0	0	1	0	0	0	0	0	1
TERUEL	0	0	0	0	0	0	0	0	0
ZARAGOZA	0	0	1	2	3	0	0	0	6
ASTURIAS	0	0	6	9	15	0	0	0	30
ILLES BALEARS	0	3	5	9	12	0	0	0	29
CANARIAS	0	0	15	28	36	1	0	0	80
LAS PALMAS	0	0	4	9	23	1	0	0	37
S.C. TENERIFE	0	0	11	19	13	0	0	0	43
CANTABRIA	0	0	0	2	0	0	0	0	2
CASTILLA Y LEÓN	0	0	4	8	8	0	0	0	20
ÁVILA	0	0	0	1	2	0	0	0	3
BURGOS	0	0	1	2	2	0	0	0	5
LEÓN	0	0	2	0	0	0	0	0	2
PALENCIA	0	0	0	1	0	0	0	0	1
SALAMANCA	0	0	0	0	2	0	0	0	2
SEGOVIA	0	0	1	0	0	0	0	0	1
SORIA	0	0	0	0	0	0	0	0	0
VALLADOLID	0	0	0	3	0	0	0	0	3
ZAMORA	0	0	0	1	2	0	0	0	3
CASTILLA-LA MANCHA	4	1	6	8	18	0	0	0	37
ALBACETE	1	1	1	1	8	0	0	0	12
CIUDAD REAL	1	0	1	3	1	0	0	0	6
CUENCA	1	0	3	2	3	0	0	0	9
GUADALAJARA	0	0	0	2	0	0	0	0	2
TOLEDO	1	0	1	0	6	0	0	0	8

(Continúa al dorso)

CC.AA. Y/O PROVINCIAS	EDAD	RESIDENCIA LEGAL	RECURSOS ECONÓMICOS		GRADO MINUSVALÍA ENF. CRÓNICA	PRESTACIÓN INCOMPATIBLE	SOLICITAR SIN PASAR DOS AÑOS	SIN DESGLOSAR	TOTAL CAUSAS DE DENEGACIÓN
			PERSONALES	U.E.C.					
			CATALUNYA	0					
BARCELONA	0	3	25	25	33	13	0	0	99
GIRONA	0	1	2	3	3	0	0	0	9
LLEIDA	0	0	1	1	6	1	0	0	9
TARRAGONA	0	0	4	2	3	1	0	0	10
COMUNIDAD VALENCIANA	2	0	18	18	32	0	0	0	70
ALICANTE	2	0	9	3	18	0	0	0	32
CASTELLÓN	0	0	0	0	3	0	0	0	3
VALENCIA	0	0	9	15	11	0	0	0	35
EXTREMADURA	2	0	1	0	1	0	0	0	4
BADAJOS	2	0	0	0	0	0	0	0	2
CÁCERES	0	0	1	0	1	0	0	0	2
GALICIA	1	3	2	17	74	0	0	0	97
A CORUÑA	0	0	0	2	23	0	0	0	25
LUGO	0	0	0	0	3	0	0	0	3
OURENSE	0	0	1	1	19	0	0	0	21
PONTEVEDRA	1	3	1	14	29	0	0	0	48
MADRID	0	0	4	16	25	0	0	0	45
MURCIA	0	0	0	0	0	0	0	0	0
NAVARRA	0	0	1	2	0	0	0	0	3
PAÍS VASCO	0	0	16	1	0	0	0	0	17
ÁLAVA	0	0	0	1	0	0	0	0	1
GUIPÚZCOA	0	0	16	0	0	0	0	0	16
VIZCAYA	0	0	0	0	0	0	0	0	0
LA RIOJA	0	0	0	0	1	0	0	1	2
CEUTA	0	0	2	2	0	0	0	0	4
MELILLA	0	0	1	1	15	0	0	0	17
TOTAL ESTADO	10	15	130	185	485	18	0	1	844

PENSIÓN NO CONTRIBUTIVA DE INVALIDEZ

DATOS ACUMULADOS DE GESTIÓN CORRESPONDIENTES AL AÑO 2006 HASTA DICIEMBRE

CC.AA. Y/O PROVINCIAS	PTES. AÑO ANTERIOR	SOLICITUDES PRESENTADAS					A RESOLV. AÑO	SOLICITUDES RESUELTAS							PTES. FINAL	
		NUEVAS	LISMI	PAS	INSS	TOTAL		APROBADAS					NO APROBADAS			TOTAL
								NUEVAS	LISMI	PAS	INSS	TOTAL	DNG	CAD-DES		
ANDALUCÍA	3.353	6.857	65	138	2	7.062	10.415	3.519	101	137	11	3.768	3.566	745	8.079	2.336
ALMERÍA	107	352	0	0	0	352	459	166	12	7	0	185	177	21	383	76
CÁDIZ	412	1.317	29	57	1	1.404	1.816	933	28	48	3	1.012	374	78	1.464	352
CÓRDOBA	190	414	4	9	0	427	617	259	8	6	8	281	170	40	491	126
GRANADA	333	524	2	16	0	542	875	355	8	15	0	378	234	72	684	191
HUELVA	105	477	6	11	1	495	600	287	8	14	0	309	236	23	568	32
JAÉN	73	352	4	13	0	369	442	196	6	11	0	213	116	56	385	57
MÁLAGA	759	1.744	10	9	0	1.763	2.522	728	23	11	0	762	879	301	1.942	580
SEVILLA	1.374	1.677	10	23	0	1.710	3.084	595	8	25	0	628	1.380	154	2.162	922
ARAGÓN	47	442	11	11	0	464	511	293	9	9	0	311	119	28	458	53
HUESCA	11	50	2	3	0	55	66	36	2	3	0	41	16	2	59	7
TERUEL	3	25	0	0	0	25	28	17	0	0	0	17	7	1	25	3
ZARAGOZA	33	367	9	8	0	384	417	240	7	6	0	253	96	25	374	43
ASTURIAS	271	719	17	2	0	738	1.009	371	8	1	0	380	307	93	780	229
ILLES BALEARS	158	485	3	3	0	491	649	236	4	3	0	243	180	96	519	130
CANARIAS	2.805	3.444	3	56	2	3.505	6.310	1.452	7	38	1	1.498	1.285	648	3.431	2.879
LAS PALMAS	919	1.481	2	41	2	1.526	2.445	503	2	24	0	529	699	157	1.385	1.060
S.C. TENERIFE	1.886	1.963	1	15	0	1.979	3.865	949	5	14	1	969	586	491	2.046	1.819
CANTABRIA	152	521	4	4	0	529	681	329	6	4	0	339	164	49	552	129
CASTILLA Y LEÓN	318	1.146	24	22	4	1.196	1.514	741	41	63	3	848	299	121	1.268	246
ÁVILA	7	71	2	2	4	79	86	38	3	6	0	47	20	4	71	15
BURGOS	46	213	2	0	0	215	261	124	19	10	0	153	57	25	235	26
LEÓN	66	160	6	9	0	175	241	126	5	14	0	145	43	23	211	30
PALENCIA	9	84	1	1	0	86	95	55	4	2	3	64	16	5	85	10
SALAMANCA	39	176	8	1	0	185	224	110	5	1	0	116	49	10	175	49
SEGOVIA	21	58	0	0	0	58	79	35	1	14	0	50	16	7	73	6
SORIA	7	36	2	1	0	39	46	29	0	2	0	31	4	4	39	7
VALLADOLID	93	244	1	6	0	251	344	158	3	13	0	174	52	39	265	79
ZAMORA	30	104	2	2	0	108	138	66	1	1	0	68	42	4	114	24
CASTILLA-LA MANCHA	465	1.259	15	20	6	1.300	1.765	705	11	39	5	760	497	56	1.313	452
ALBACETE	160	344	0	9	0	353	513	153	1	21	2	177	139	15	331	182
CIUDAD REAL	55	303	3	3	0	309	364	191	1	5	0	197	110	5	312	52
CUENCA	71	198	0	0	0	198	269	115	2	6	0	123	82	5	210	59
GUADALAJARA	15	97	3	1	6	107	122	64	1	1	3	69	28	10	107	15
TOLEDO	164	317	9	7	0	333	497	182	6	6	0	194	138	21	353	144

(Continúa al dorso)

CC.AA. Y/O PROVINCIAS	PTES. AÑO ANTERIOR	SOLICITUDES PRESENTADAS					A RESOLV. AÑO	SOLICITUDES RESUELTAS									PTES. FINAL
		NUEVAS	LISMI	PAS	INSS	TOTAL		APROBADAS					NO APROBADAS		TOTAL		
								NUEVAS	LISMI	PAS	INSS	TOTAL	DNG	CAD-DES			
CATALUNYA	1.205	3.990	62	15	183	4.250	5.455	1.606	51	21	176	1.854	1.620	642	4.116	1.339	
BARCELONA	947	3.086	38	11	142	3.277	4.224	1.210	30	18	143	1.401	1.316	511	3.228	996	
GIRONA	79	262	3	0	9	274	353	103	4	0	6	113	92	29	234	119	
LLEIDA	54	175	6	1	15	197	251	82	3	1	14	100	63	28	191	60	
TARRAGONA	125	467	15	3	17	502	627	211	14	2	13	240	149	74	463	164	
COMUNIDAD VALENCIANA	1.957	3.300	29	22	0	3.351	5.308	1.594	31	48	0	1.673	1.646	309	3.628	1.680	
ALICANTE	879	1.030	29	22	0	1.081	1.960	417	19	23	0	459	615	123	1.197	763	
CASTELLÓN	211	309	0	0	0	309	520	148	0	0	0	148	93	69	310	210	
VALENCIA	867	1.961	0	0	0	1.961	2.828	1.029	12	25	0	1.066	938	117	2.121	707	
EXTREMADURA	28	560	29	9	0	598	626	339	28	17	0	384	143	65	592	34	
BADAJOS	15	360	11	3	0	374	389	199	18	10	0	227	100	47	374	15	
CÁCERES	13	200	18	6	0	224	237	140	10	7	0	157	43	18	218	19	
GALICIA	692	2.433	25	6	25	2.489	3.181	1.400	30	6	17	1.453	977	100	2.530	651	
A CORUÑA	361	912	0	0	0	912	1.273	494	13	4	10	521	319	39	879	394	
LUGO	22	194	3	0	0	197	219	132	3	1	0	136	52	11	199	20	
OURENSE	126	380	7	3	0	390	516	214	4	0	0	218	165	15	398	118	
PONTEVEDRA	183	947	15	3	25	990	1.173	560	10	1	7	578	441	35	1.054	119	
MADRID	618	2.131	16	31	0	2.178	2.796	1.168	19	35	0	1.222	470	338	2.030	766	
MURCIA	559	1.075	16	39	43	1.173	1.732	609	13	18	7	647	507	165	1.319	413	
NAVARRA	12	107	5	4	0	116	128	70	5	5	0	80	33	1	114	14	
PAÍS VASCO	163	1.010	1	24	0	1.035	1.198	717	2	22	0	741	237	39	1.017	181	
ÁLAVA	1	98	1	0	0	99	100	85	1	0	0	86	3	0	89	11	
GUIPÚZCOA	33	401	0	0	0	401	434	331	0	0	0	331	88	0	419	15	
VIZCAYA	129	511	0	24	0	535	664	301	1	22	0	324	146	39	509	155	
LA RIOJA	36	100	0	0	0	100	136	101	0	0	0	101	14	4	119	17	
CEUTA	62	195	3	2	0	200	262	81	4	3	0	88	78	27	193	69	
MELILLA	47	254	5	2	0	261	308	115	2	4	0	121	138	12	271	37	

TOTAL ESTADO	12.948	30.028	333	410	265	31.036	43.984	15.446	372	473	220	16.511	12.280	3.538	32.329	11.655
---------------------	---------------	---------------	------------	------------	------------	---------------	---------------	---------------	------------	------------	------------	---------------	---------------	--------------	---------------	---------------

PENSIÓN NO CONTRIBUTIVA DE INVALIDEZ

CAUSAS DE DENEGACIÓN ACUMULADAS CORRESPONDIENTES AL AÑO 2006 HASTA DICIEMBRE

CC.AA. Y/O PROVINCIAS	EDAD	RESIDENCIA LEGAL	RECURSOS ECONÓMICOS		GRADO MINUSVALÍA ENF. CRÓNICA	PRESTACIÓN INCOMPATIBLE	SOLICITAR SIN PASAR DOS AÑOS	SIN DESGLOSAR	TOTAL CAUSAS DE DENEGACIÓN
			PERSONALES	U.E.C.					
			ANDALUCÍA	54					
ALMERÍA	10	5	26	36	96	4	0	0	177
CÁDIZ	1	0	257	95	7	14	0	0	374
CÓRDOBA	3	2	15	25	117	6	0	2	170
GRANADA	3	0	17	102	103	5	0	4	234
HUELVA	3	6	18	33	171	5	0	0	236
JAÉN	19	0	12	19	64	2	0	0	116
MÁLAGA	1	69	31	101	652	19	0	6	879
SEVILLA	14	6	58	135	1.126	34	0	7	1.380
ARAGÓN	0	2	25	36	48	8	0	0	119
HUESCA	0	0	4	8	3	1	0	0	16
TERUEL	0	0	1	1	5	0	0	0	7
ZARAGOZA	0	2	20	27	40	7	0	0	96
ASTURIAS	7	4	25	64	201	6	0	0	307
ILLES BALEARS	0	15	18	35	106	6	0	0	180
CANARIAS	15	21	115	191	932	11	0	0	1.285
LAS PALMAS	4	5	26	59	599	6	0	0	699
S.C. TENERIFE	11	16	89	132	333	5	0	0	586
CANTABRIA	0	2	20	40	102	0	0	0	164
CASTILLA Y LEÓN	5	7	44	100	126	17	0	0	299
ÁVILA	0	0	3	7	9	1	0	0	20
BURGOS	0	1	7	16	29	4	0	0	57
LEÓN	0	1	7	21	13	1	0	0	43
PALENCIA	0	0	2	9	5	0	0	0	16
SALAMANCA	4	2	3	9	30	1	0	0	49
SEGOVIA	0	1	2	4	8	1	0	0	16
SORIA	0	0	2	0	1	1	0	0	4
VALLADOLID	1	2	12	26	4	7	0	0	52
ZAMORA	0	0	6	8	27	1	0	0	42
CASTILLA-LA MANCHA	20	12	93	154	204	14	0	0	497
ALBACETE	2	3	41	49	44	0	0	0	139
CIUDAD REAL	8	5	15	28	49	5	0	0	110
CUENCA	4	0	11	20	45	2	0	0	82
GUADALAJARA	2	1	5	15	4	1	0	0	28
TOLEDO	4	3	21	42	62	6	0	0	138

(Continúa al dorso)

CC.AA. Y/O PROVINCIAS	EDAD	RESIDENCIA LEGAL	RECURSOS ECONÓMICOS		GRADO MINUSVALÍA ENF. CRÓNICA	PRESTACIÓN INCOMPATIBLE	SOLICITAR SIN PASAR DOS AÑOS	SIN DESGLASAR	TOTAL CAUSAS DE DENEGACIÓN
			PERSONALES	U.E.C.					
			CATALUNYA	1					
BARCELONA	1	37	285	394	465	134	0	0	1.316
GIRONA	0	5	23	32	24	8	0	0	92
LLEIDA	0	1	9	14	34	5	0	0	63
TARRAGONA	0	6	39	54	31	19	0	0	149
COMUNIDAD VALENCIANA	13	6	209	387	1.006	25	0	0	1.646
ALICANTE	5	3	83	99	409	16	0	0	615
CASTELLÓN	6	1	5	39	42	0	0	0	93
VALENCIA	2	2	121	249	555	9	0	0	938
EXTREMADURA	13	2	28	36	63	1	0	0	143
BADAJOS	10	1	16	22	50	1	0	0	100
CÁCERES	3	1	12	14	13	0	0	0	43
GALICIA	8	15	69	167	699	19	0	0	977
A CORUÑA	0	1	24	46	235	13	0	0	319
LUGO	4	0	1	6	40	1	0	0	52
OURENSE	0	2	8	10	143	2	0	0	165
PONTEVEDRA	4	12	36	105	281	3	0	0	441
MADRID	3	15	74	161	215	2	0	0	470
MURCIA	11	25	53	101	297	15	0	5	507
NAVARRA	0	1	7	19	6	0	0	0	33
PAÍS VASCO	24	9	69	75	55	5	0	0	237
ÁLAVA	0	0	0	3	0	0	0	0	3
GUIPÚZCOA	21	7	45	15	0	0	0	0	88
VIZCAYA	3	2	24	57	55	5	0	0	146
LA RIOJA	0	3	5	1	4	0	0	1	14
CEUTA	0	6	8	14	48	2	0	0	78
MELILLA	1	2	16	10	109	0	0	0	138
TOTAL ESTADO	175	284	1.668	2.631	7.111	386	0	25	12.280

1d PNCs DE LA SEGURIDAD SOCIAL: DATOS DE LA GESTIÓN MENSUAL Y ANUAL

**R.D.L. 1/1994, DE 20 DE JUNIO; T. REF. LGSS
PNCs DE LA SEGURIDAD SOCIAL**

TOTAL: JUBILACIÓN MÁS INVALIDEZ

		Entrada	Resueltas	% R./E.	Aprobadas	No Aprob.	Pendientes
G E S T I Ó N	1999	88.605	89.822	101,37%	53.808	36.014	24.050
	2000	84.219	87.539	103,94%	52.787	34.752	20.730
	2001	76.311	74.240	97,29%	44.704	29.536	22.801
	2002	70.924	72.417	102,11%	42.112	30.305	21.308
	2003	71.186	74.497	104,65%	42.720	31.777	17.997
	2004	63.772	65.173	102,20%	37.526	27.647	16.596
	2005	64.680	62.309	96,33%	36.331	25.978	18.967
M E N S U A L E S *	1999	7.384	7.485		4.484	3.001	24.050
	2000	7.018	7.295		4.399	2.896	20.730
	2001	6.359	6.187		3.725	2.461	22.801
	2002	5.910	6.035		3.509	2.525	21.308
	2003	5.932	6.208		3.560	2.648	17.997
	2004	5.314	5.431		3.127	2.304	16.596
	2005	5.390	5.192		3.028	2.165	18.967
2006							
I	4.467	4.220	94,47%	2.194	2.026	19.214	
II	6.395	5.888	92,07%	3.477	2.411	19.721	
III	6.166	7.416	120,27%	3.678	3.738	18.471	
IV	5.157	5.316	103,08%	3.209	2.107	18.312	
V	5.387	5.698	105,77%	3.346	2.352	18.001	
VI	5.499	5.629	102,36%	3.382	2.247	17.871	
VII	4.639	4.231	91,21%	2.513	1.718	18.279	
VIII	3.955	3.413	86,30%	2.133	1.280	18.821	
IX	3.588	4.495	125,28%	2.463	2.032	17.914	
X	4.769	4.913	103,02%	2.805	2.108	17.770	
XI	4.796	5.524	115,18%	2.873	2.651	17.042	
XII	3.561	3.901	109,55%	2.189	1.712	16.702	
2006		58.379	60.644	103,88%	34.262	26.382	16.702

* Pendientes reales

EVOLUCIÓN DE LA GESTIÓN 1999-2006

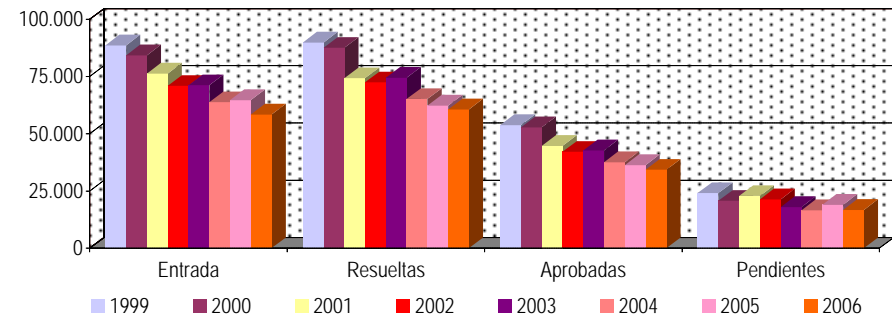

EVOLUCIÓN MEDIAS MENSUALES

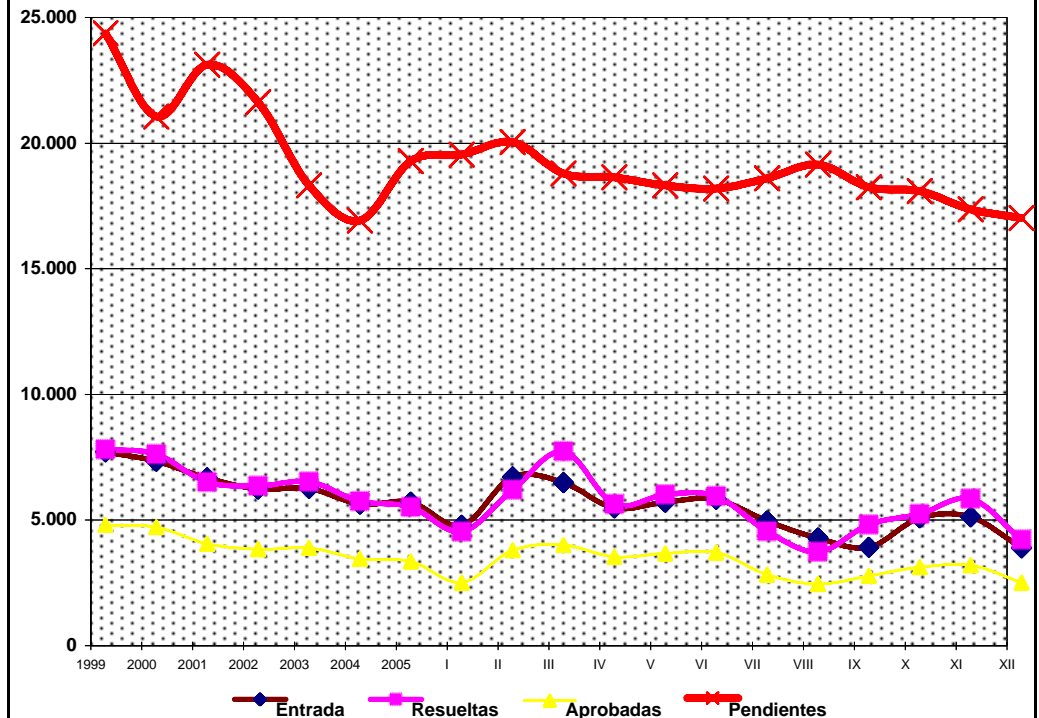

PENSIONES NO CONTRIBUTIVAS DE JUBILACIÓN E INVALIDEZ

DATOS CONJUNTOS DE GESTIÓN CORRESPONDIENTES AL MES DE DICIEMBRE DE 2006

CC.AA. Y/O PROVINCIAS	PTES. MES ANTERIOR	SOLICITUDES PRESENTADAS					A RESOLV. MES	SOLICITUDES RESUELTAS							PTES. FIN MES	
		NUEVAS	LISMI	PAS	INSS	TOTAL		APROBADAS					NO APROBADAS			TOTAL
								NUEVAS	LISMI	PAS	INSS	TOTAL	DNG	CAD-DES		
ANDALUCÍA	3.109	639	5	18	0	662	3.771	457	8	21	0	486	328	161	975	2.796
ALMERÍA	83	62	0	0	0	62	145	18	2	1	0	21	14	0	35	110
CÁDIZ	420	141	1	9	0	151	571	78	1	6	0	85	32	16	133	438
CÓRDOBA	178	36	0	0	0	36	214	36	1	0	0	37	2	4	43	171
GRANADA	256	52	0	2	0	54	310	44	0	2	0	46	27	43	116	194
HUELVA	57	35	2	0	0	37	94	32	1	4	0	37	11	0	48	46
JAÉN	96	44	1	1	0	46	142	36	1	1	0	38	13	24	75	67
MÁLAGA	754	123	0	0	0	123	877	90	2	3	0	95	63	52	210	667
SEVILLA	1.265	146	1	6	0	153	1.418	123	0	4	0	127	166	22	315	1.103
ARAGÓN	78	88	1	1	1	91	169	53	1	0	0	54	18	4	76	93
HUESCA	18	9	0	0	0	9	27	8	0	0	0	8	3	0	11	16
TERUEL	7	3	0	0	0	3	10	4	0	0	0	4	1	0	5	5
ZARAGOZA	53	76	1	1	1	79	132	41	1	0	0	42	14	4	60	72
ASTURIAS	336	106	0	1	0	107	443	46	4	1	0	51	39	2	92	351
ILLES BALEARS	160	60	0	0	0	60	220	15	0	1	0	16	36	12	64	156
CANARIAS	4.077	249	0	3	0	252	4.329	118	1	4	0	123	94	0	217	4.112
LAS PALMAS	1.527	91	0	2	0	93	1.620	61	0	4	0	65	37	0	102	1.518
S.C. TENERIFE	2.550	158	0	1	0	159	2.709	57	1	0	0	58	57	0	115	2.594
CANTABRIA	155	40	1	0	0	41	196	35	1	0	0	36	11	0	47	149
CASTILLA Y LEÓN	394	202	2	0	2	206	600	105	1	6	0	112	48	27	187	413
ÁVILA	24	17	0	0	2	19	43	12	0	0	0	12	4	0	16	27
BURGOS	35	29	0	0	0	29	64	12	0	0	0	12	7	3	22	42
LEÓN	48	21	1	0	0	22	70	17	0	2	0	19	6	14	39	31
PALENCIA	10	14	0	0	0	14	24	5	0	0	0	5	5	0	10	14
SALAMANCA	68	53	1	0	0	54	122	20	1	0	0	21	5	0	26	96
SEGOVIA	7	7	0	0	0	7	14	2	0	1	0	3	3	1	7	7
SORIA	12	6	0	0	0	6	18	6	0	0	0	6	2	0	8	10
VALLADOLID	137	43	0	0	0	43	180	14	0	2	0	16	13	8	37	143
ZAMORA	53	12	0	0	0	12	65	17	0	1	0	18	3	1	22	43
CASTILLA-LA MANCHA	702	147	0	1	0	148	850	117	0	2	0	119	59	5	183	667
ALBACETE	242	51	0	0	0	51	293	22	0	2	0	24	18	4	46	247
CIUDAD REAL	99	38	0	1	0	39	138	40	0	0	0	40	15	0	55	83
CUENCA	131	14	0	0	0	14	145	29	0	0	0	29	11	0	40	105
GUADALAJARA	23	11	0	0	0	11	34	9	0	0	0	9	4	1	14	20
TOLEDO	207	33	0	0	0	33	240	17	0	0	0	17	11	0	28	212

(Continúa al dorso)

CC.AA. Y/O PROVINCIAS	PTES. MES ANTERIOR	SOLICITUDES PRESENTADAS					A RESOLV. MES	SOLICITUDES RESUELTAS								PTES. FIN MES
								APROBADAS				NO APROBADAS		TOTAL		
		NUEVAS	LISMI	PAS	INSS	TOTAL		NUEVAS	LISMI	PAS	INSS	TOTAL	DNG		CAD-DES	
CATALUNYA	1.850	506	6	0	14	526	2.376	250	7	4	10	271	209	86	566	1.810
BARCELONA	1.371	383	5	0	13	401	1.772	208	4	2	4	218	155	61	434	1.338
GIRONA	151	31	0	0	0	31	182	10	1	0	0	11	13	6	30	152
LLEIDA	94	34	0	0	1	35	129	14	0	2	1	17	17	5	39	90
TARRAGONA	234	58	1	0	0	59	293	18	2	0	5	25	24	14	63	230
COMUNIDAD VALENCIANA	2.307	423	3	4	0	430	2.737	193	7	5	0	205	188	14	407	2.330
ALICANTE	929	141	3	4	0	148	1.077	62	4	3	0	69	58	11	138	939
CASTELLÓN	294	31	0	0	0	31	325	20	0	0	0	20	9	0	29	296
VALENCIA	1.084	251	0	0	0	251	1.335	111	3	2	0	116	121	3	240	1.095
EXTREMADURA	44	50	5	1	0	56	100	11	3	1	0	15	6	3	24	76
BADAJOS	19	29	1	0	0	30	49	7	2	0	0	9	3	1	13	36
CÁCERES	25	21	4	1	0	26	51	4	1	1	0	6	3	2	11	40
GALICIA	1.214	310	2	1	2	315	1.529	275	10	1	1	287	168	10	465	1.064
A CORUÑA	645	135	0	0	0	135	780	116	2	1	1	120	33	0	153	627
LUGO	32	29	0	0	0	29	61	24	1	0	0	25	4	3	32	29
OURENSE	189	39	0	0	0	39	228	25	0	0	0	25	31	4	60	168
PONTEVEDRA	348	107	2	1	2	112	460	110	7	0	0	117	100	3	220	240
MADRID	1.428	367	3	7	0	377	1.805	236	3	7	0	246	83	17	346	1.459
MURCIA	501	96	1	3	4	104	605	20	3	3	0	26	0	13	39	566
NAVARRA	17	38	0	1	5	44	61	24	0	0	0	24	8	0	32	29
PAÍS VASCO	473	97	0	5	0	102	575	79	0	0	0	79	32	3	114	461
ÁLAVA	244	19	0	0	0	19	263	28	0	0	0	28	4	0	32	231
GUIPÚZCOA	85	18	0	0	0	18	103	51	0	0	0	51	28	0	79	24
VIZCAYA	144	60	0	5	0	65	209	0	0	0	0	0	0	3	3	206
LA RIOJA	48	8	0	0	0	8	56	13	0	0	0	13	2	0	15	41
CEUTA	78	18	1	1	0	20	98	8	2	1	0	11	4	2	17	81
MELILLA	71	12	0	0	0	12	83	12	0	3	0	15	18	2	35	48

TOTAL ESTADO	17.042	3.456	30	47	28	3.561	20.603	2.067	51	60	11	2.189	1.351	361	3.901	16.702
---------------------	---------------	--------------	-----------	-----------	-----------	--------------	---------------	--------------	-----------	-----------	-----------	--------------	--------------	------------	--------------	---------------

PENSIONES NO CONTRIBUTIVAS DE JUBILACIÓN E INVALIDEZ

CAUSAS DE DENEGACIÓN CONJUNTAS CORRESPONDIENTES AL MES DE DICIEMBRE DE 2006

CC.AA. Y/O PROVINCIAS	EDAD	RESIDENCIA LEGAL	RECURSOS ECONÓMICOS		GRADO MINUSVALÍA ENF. CRÓNICA	PRESTACIÓN INCOMPATIBLE	SOLICITAR SIN PASAR DOS AÑOS	SIN DESGLOSAR	TOTAL CAUSAS DE DENEGACIÓN
			PERSONALES	U.E.C.					
			ANDALUCÍA	6					
ALMERÍA	0	0	2	5	7	0	0	0	14
CÁDIZ	0	0	17	13	0	2	0	0	32
CÓRDOBA	0	0	0	0	2	0	0	0	2
GRANADA	0	0	2	16	9	0	0	0	27
HUELVA	0	1	3	5	2	0	0	0	11
JAÉN	3	0	0	6	4	0	0	0	13
MÁLAGA	0	5	2	12	44	0	0	0	63
SEVILLA	3	0	2	29	132	0	0	0	166
ARAGÓN	0	0	2	13	3	0	0	0	18
HUESCA	0	0	1	2	0	0	0	0	3
TERUEL	0	0	0	1	0	0	0	0	1
ZARAGOZA	0	0	1	10	3	0	0	0	14
ASTURIAS	0	2	7	15	15	0	0	0	39
ILLES BALEARS	2	4	6	12	12	0	0	0	36
CANARIAS	1	3	18	35	36	1	0	0	94
LAS PALMAS	0	0	4	9	23	1	0	0	37
S.C. TENERIFE	1	3	14	26	13	0	0	0	57
CANTABRIA	0	2	0	9	0	0	0	0	11
CASTILLA Y LEÓN	0	2	6	28	8	4	0	0	48
ÁVILA	0	0	0	2	2	0	0	0	4
BURGOS	0	0	1	4	2	0	0	0	7
LEÓN	0	1	2	2	0	1	0	0	6
PALENCIA	0	0	0	4	0	1	0	0	5
SALAMANCA	0	1	0	2	2	0	0	0	5
SEGOVIA	0	0	1	2	0	0	0	0	3
SORIA	0	0	0	1	0	1	0	0	2
VALLADOLID	0	0	2	10	0	1	0	0	13
ZAMORA	0	0	0	1	2	0	0	0	3
CASTILLA-LA MANCHA	6	1	7	26	18	1	0	0	59
ALBACETE	1	1	1	7	8	0	0	0	18
CIUDAD REAL	3	0	2	9	1	0	0	0	15
CUENCA	1	0	3	4	3	0	0	0	11
GUADALAJARA	0	0	0	3	0	1	0	0	4
TOLEDO	1	0	1	3	6	0	0	0	11

(Continúa al dorso)

CC.AA. Y/O PROVINCIAS	EDAD	RESIDENCIA LEGAL	RECURSOS ECONÓMICOS		GRADO MINUSVALÍA ENF. CRÓNICA	PRESTACIÓN INCOMPATIBLE	SOLICITAR SIN PASAR DOS AÑOS	SIN DESGLOSAR	TOTAL CAUSAS DE DENEGACIÓN
			PERSONALES	U.E.C.					
			CATALUNYA	2					
BARCELONA	1	8	31	64	33	18	0	0	155
GIRONA	0	2	3	5	3	0	0	0	13
LLEIDA	0	0	2	8	6	1	0	0	17
TARRAGONA	1	0	7	11	3	2	0	0	24
COMUNIDAD VALENCIANA	4	5	36	111	32	0	0	0	188
ALICANTE	4	1	11	24	18	0	0	0	58
CASTELLÓN	0	0	1	5	3	0	0	0	9
VALENCIA	0	4	24	82	11	0	0	0	121
EXTREMADURA	2	0	1	2	1	0	0	0	6
BADAJOS	2	0	0	1	0	0	0	0	3
CÁCERES	0	0	1	1	1	0	0	0	3
GALICIA	4	18	7	65	74	0	0	0	168
A CORUÑA	0	0	0	10	23	0	0	0	33
LUGO	0	0	0	1	3	0	0	0	4
OURENSE	0	5	2	5	19	0	0	0	31
PONTEVEDRA	4	13	5	49	29	0	0	0	100
MADRID	0	3	11	44	25	0	0	0	83
MURCIA	0	0	0	0	0	0	0	0	0
NAVARRA	0	0	2	6	0	0	0	0	8
PAÍS VASCO	0	0	28	4	0	0	0	0	32
ÁLAVA	0	0	0	4	0	0	0	0	4
GUIPÚZCOA	0	0	28	0	0	0	0	0	28
VIZCAYA	0	0	0	0	0	0	0	0	0
LA RIOJA	0	0	0	0	1	0	0	1	2
CEUTA	0	0	2	2	0	0	0	0	4
MELILLA	0	0	1	2	15	0	0	0	18
TOTAL ESTADO	27	56	205	548	485	29	0	1	1.351

PENSIONES NO CONTRIBUTIVAS DE JUBILACIÓN E INVALIDEZ

DATOS ACUMULADOS DE GESTIÓN CORRESPONDIENTES AL AÑO 2006 HASTA DICIEMBRE

CC.AA. Y/O PROVINCIAS	PTES. AÑO ANTERIOR	SOLICITUDES PRESENTADAS					A RESOLV. AÑO	SOLICITUDES RESUELTAS						PTES. FINAL		
		NUEVAS	LISMI	PAS	INSS	TOTAL		APROBADAS				NO APROBADAS			TOTAL	
								NUEVAS	LISMI	PAS	INSS	TOTAL	DNG			CAD-DES
ANDALUCÍA	4.418	12.747	95	301	9	13.152	17.570	7.975	160	330	12	8.477	5.138	1.159	14.774	2.796
ALMERÍA	227	746	2	1	0	749	976	389	28	20	0	437	379	50	866	110
CÁDIZ	520	2.471	43	108	5	2.627	3.147	1.918	36	105	4	2.063	537	109	2.709	438
CÓRDOBA	330	907	5	15	0	927	1.257	663	11	20	8	702	290	94	1.086	171
GRANADA	380	980	3	25	0	1.008	1.388	685	10	18	0	713	336	145	1.194	194
HUELVA	151	849	8	26	1	884	1.035	579	10	35	0	624	334	31	989	46
JAÉN	95	809	7	29	0	845	940	517	7	26	0	550	238	85	873	67
MÁLAGA	1.140	2.940	14	26	3	2.983	4.123	1.717	49	41	0	1.807	1.197	452	3.456	667
SEVILLA	1.575	3.045	13	71	0	3.129	4.704	1.507	9	65	0	1.581	1.827	193	3.601	1.103
ARAGÓN	126	1.140	20	24	14	1.198	1.324	834	18	23	2	877	285	69	1.231	93
HUESCA	37	188	3	12	0	203	240	157	4	13	0	174	41	9	224	16
TERUEL	8	90	3	0	0	93	101	71	4	0	0	75	19	2	96	5
ZARAGOZA	81	862	14	12	14	902	983	606	10	10	2	628	225	58	911	72
ASTURIAS	394	1.260	31	27	3	1.321	1.715	731	19	17	3	770	435	159	1.364	351
ILLES BALEARS	179	830	3	9	0	842	1.021	463	7	15	0	485	256	124	865	156
CANARIAS	4.127	5.225	8	113	2	5.348	9.475	2.360	11	76	1	2.448	1.698	1.217	5.363	4.112
LAS PALMAS	1.378	2.302	3	76	2	2.383	3.761	951	3	45	0	999	845	399	2.243	1.518
S.C. TENERIFE	2.749	2.923	5	37	0	2.965	5.714	1.409	8	31	1	1.449	853	818	3.120	2.594
CANTABRIA	171	912	11	6	0	929	1.100	594	13	7	2	616	257	78	951	149
CASTILLA Y LEÓN	611	2.557	63	73	4	2.697	3.308	1.719	75	153	4	1.951	690	254	2.895	413
ÁVILA	12	164	3	5	4	176	188	97	5	10	0	112	42	7	161	27
BURGOS	77	355	5	4	0	364	441	227	22	20	0	269	87	43	399	42
LEÓN	128	376	10	17	0	403	531	286	12	36	0	334	114	52	500	31
PALENCIA	12	179	3	1	0	183	195	125	4	4	4	137	35	9	181	14
SALAMANCA	96	499	21	14	0	534	630	352	17	10	0	379	119	36	534	96
SEGOVIA	45	107	4	1	0	112	157	63	3	30	0	96	36	18	150	7
SORIA	14	65	3	10	0	78	92	50	0	6	0	56	15	11	82	10
VALLADOLID	175	536	6	12	0	554	729	331	7	33	0	371	155	60	586	143
ZAMORA	52	276	8	9	0	293	345	188	5	4	0	197	87	18	302	43
CASTILLA-LA MANCHA	753	2.554	22	31	6	2.613	3.366	1.537	19	53	5	1.614	978	107	2.699	667
ALBACETE	237	638	0	11	0	649	886	345	3	25	2	375	239	25	639	247
CIUDAD REAL	151	599	7	9	0	615	766	402	3	12	0	417	243	23	683	83
CUENCA	92	416	0	0	0	416	508	244	3	7	0	254	140	9	403	105
GUADALAJARA	20	151	5	3	6	165	185	95	2	3	3	103	50	12	165	20
TOLEDO	253	750	10	8	0	768	1.021	451	8	6	0	465	306	38	809	212

(Continúa al dorso)

CC.AA. Y/O PROVINCIAS	PTES. AÑO ANTERIOR	SOLICITUDES PRESENTADAS					A RESOLV. AÑO	SOLICITUDES RESUELTAS									PTES. FINAL
		NUEVAS	LISMI	PAS	INSS	TOTAL		APROBADAS					NO APROBADAS		TOTAL		
								NUEVAS	LISMI	PAS	INSS	TOTAL	DNG	CAD-DES			
CATALUNYA	1.674	7.687	96	71	184	8.038	9.712	3.460	80	71	176	3.787	3.154	961	7.902	1.810	
BARCELONA	1.285	5.796	61	41	143	6.041	7.326	2.600	46	52	143	2.841	2.412	735	5.988	1.338	
GIRONA	120	529	5	9	9	552	672	255	10	4	6	275	193	52	520	152	
LLEIDA	82	462	9	9	15	495	577	222	5	6	14	247	182	58	487	90	
TARRAGONA	187	900	21	12	17	950	1.137	383	19	9	13	424	367	116	907	230	
COMUNIDAD VALENCIANA	2.843	6.176	50	62	0	6.288	9.131	3.223	52	100	0	3.375	2.937	489	6.801	2.330	
ALICANTE	1.109	1.959	50	60	0	2.069	3.178	944	34	54	0	1.032	982	225	2.239	939	
CASTELLÓN	309	521	0	2	0	523	832	238	1	0	0	239	204	93	536	296	
VALENCIA	1.425	3.696	0	0	0	3.696	5.121	2.041	17	46	0	2.104	1.751	171	4.026	1.095	
EXTREMADURA	59	1.307	61	20	0	1.388	1.447	805	58	44	0	907	328	136	1.371	76	
BADAJOS	24	824	26	11	0	861	885	473	36	30	0	539	215	95	849	36	
CÁCERES	35	483	35	9	0	527	562	332	22	14	0	368	113	41	522	40	
GALICIA	1.147	5.029	42	13	36	5.120	6.267	3.210	65	17	22	3.314	1.664	225	5.203	1.064	
A CORUÑA	612	2.049	0	0	0	2.049	2.661	1.274	30	12	12	1.328	605	101	2.034	627	
LUGO	55	456	4	0	0	460	515	354	7	1	0	362	92	32	486	29	
OURENSE	169	755	9	7	0	771	940	485	5	2	0	492	250	30	772	168	
PONTEVEDRA	311	1.769	29	6	36	1.840	2.151	1.097	23	2	10	1.132	717	62	1.911	240	
MADRID	1.098	4.486	24	94	0	4.604	5.702	2.487	27	98	0	2.612	1.055	576	4.243	1.459	
MURCIA	796	1.719	35	71	50	1.875	2.671	995	35	40	10	1.080	772	253	2.105	566	
NAVARRA	22	296	8	25	27	356	378	210	7	19	0	236	112	1	349	29	
PAÍS VASCO	367	1.712	2	43	3	1.760	2.127	1.156	3	34	0	1.193	417	56	1.666	461	
ÁLAVA	163	228	2	0	0	230	393	142	2	0	0	144	18	0	162	231	
GUIPÚZCOA	48	614	0	0	0	614	662	485	0	0	0	485	153	0	638	24	
VIZCAYA	156	870	0	43	3	916	1.072	529	1	34	0	564	246	56	866	206	
LA RIOJA	58	230	0	0	0	230	288	200	0	0	0	200	40	7	247	41	
CEUTA	70	278	3	5	0	286	356	133	5	5	0	143	92	40	275	81	
MELILLA	54	317	9	8	0	334	388	160	6	11	0	177	151	12	340	48	

TOTAL ESTADO	18.967	56.462	583	996	338	58.379	77.346	32.252	660	1.113	237	34.262	20.459	5.923	60.644	16.702
---------------------	---------------	---------------	------------	------------	------------	---------------	---------------	---------------	------------	--------------	------------	---------------	---------------	--------------	---------------	---------------

PENSIONES NO CONTRIBUTIVAS DE JUBILACIÓN E INVALIDEZ

CAUSAS DE DENEGACIÓN ACUMULADAS CORRESPONDIENTES AL AÑO 2006 HASTA DICIEMBRE

CC.AA. Y/O PROVINCIAS	EDAD	RESIDENCIA LEGAL	RECURSOS ECONÓMICOS		GRADO MINUSVALÍA ENF. CRÓNICA	PRESTACIÓN INCOMPATIBLE	SOLICITAR SIN PASAR DOS AÑOS	SIN DESGLOSAR	TOTAL CAUSAS DE DENEGACIÓN
			PERSONALES	U.E.C.					
			ANDALUCÍA	143					
ALMERÍA	19	26	77	152	96	9	0	0	379
CÁDIZ	1	0	307	199	7	23	0	0	537
CÓRDOBA	15	9	31	109	117	7	0	2	290
GRANADA	7	2	29	186	103	5	0	4	336
HUELVA	14	7	30	107	171	5	0	0	334
JAÉN	33	0	23	116	64	2	0	0	238
MÁLAGA	2	160	82	274	652	21	0	6	1.197
SEVILLA	52	17	109	480	1.126	36	0	7	1.827
ARAGÓN	8	6	50	163	48	10	0	0	285
HUESCA	2	0	8	26	3	2	0	0	41
TERUEL	0	0	5	9	5	0	0	0	19
ZARAGOZA	6	6	37	128	40	8	0	0	225
ASTURIAS	13	12	49	153	201	7	0	0	435
ILLES BALEARS	7	19	26	92	106	6	0	0	256
CANARIAS	52	107	177	418	932	12	0	0	1.698
LAS PALMAS	25	16	38	160	599	7	0	0	845
S.C. TENERIFE	27	91	139	258	333	5	0	0	853
CANTABRIA	3	7	32	113	102	0	0	0	257
CASTILLA Y LEÓN	22	24	111	356	126	51	0	0	690
ÁVILA	0	3	5	23	9	2	0	0	42
BURGOS	3	1	13	34	29	7	0	0	87
LEÓN	1	7	20	67	13	6	0	0	114
PALENCIA	0	0	4	25	5	1	0	0	35
SALAMANCA	12	5	9	58	30	5	0	0	119
SEGOVIA	0	1	6	20	8	1	0	0	36
SORIA	0	1	3	8	1	2	0	0	15
VALLADOLID	4	5	38	78	4	26	0	0	155
ZAMORA	2	1	13	43	27	1	0	0	87
CASTILLA-LA MANCHA	59	19	134	545	204	17	0	0	978
ALBACETE	7	5	52	131	44	0	0	0	239
CIUDAD REAL	24	7	24	133	49	6	0	0	243
CUENCA	10	0	15	67	45	3	0	0	140
GUADALAJARA	4	1	6	33	4	2	0	0	50
TOLEDO	14	6	37	181	62	6	0	0	306

(Continúa al dorso)

CC.AA. Y/O PROVINCIAS	EDAD	RESIDENCIA LEGAL	RECURSOS ECONÓMICOS		GRADO MINUSVALÍA ENF. CRÓNICA	PRESTACIÓN INCOMPATIBLE	SOLICITAR SIN PASAR DOS AÑOS	SIN DESGLSAR	TOTAL CAUSAS DE DENE GACIÓN
			PERSONALES	U.E.C.					
			CATALUNYA	15					
BARCELONA	10	134	459	1.175	465	169	0	0	2.412
GIRONA	1	22	36	101	24	9	0	0	193
LLEIDA	2	7	24	108	34	7	0	0	182
TARRAGONA	2	19	67	220	31	28	0	0	367
COMUNIDAD VALENCIANA	36	30	377	1.452	1.006	36	0	0	2.937
ALICANTE	22	9	123	397	409	22	0	0	982
CASTELLÓN	8	3	14	137	42	0	0	0	204
VALENCIA	6	18	240	918	555	14	0	0	1.751
EXTREMADURA	27	12	49	176	63	1	0	0	328
BADAJOS	21	8	32	103	50	1	0	0	215
CÁCERES	6	4	17	73	13	0	0	0	113
GALICIA	39	142	131	628	699	25	0	0	1.664
A CORUÑA	7	37	52	259	235	15	0	0	605
LUGO	13	0	3	34	40	2	0	0	92
OURENSE	2	43	21	38	143	3	0	0	250
PONTEVEDRA	17	62	55	297	281	5	0	0	717
MADRID	17	84	192	545	215	2	0	0	1.055
MURCIA	23	40	83	303	297	21	0	5	772
NAVARRA	0	5	22	79	6	0	0	0	112
PAÍS VASCO	37	10	140	169	55	6	0	0	417
ÁLAVA	0	0	4	14	0	0	0	0	18
GUIPÚZCOA	26	8	94	24	0	1	0	0	153
VIZCAYA	11	2	42	131	55	5	0	0	246
LA RIOJA	0	11	11	13	4	0	0	1	40
CEUTA	0	14	8	19	48	3	0	0	92
MELILLA	1	7	18	15	109	1	0	0	151
TOTAL ESTADO	502	952	2.884	8.466	7.111	519	0	25	20.459

1e PNC DE JUBILACIÓN E INVALIDEZ: COEFICIENTES DE LA GESTIÓN MENSUAL

PENSIONES NO CONTRIBUTIVAS DE LA SEGURIDAD SOCIAL DE JUBILACIÓN E INVALIDEZ

DISTRIBUCIÓN TERRITORIAL DEL COEFICIENTE DE COBERTURA. SITUACIÓN EN DICIEMBRE DE 2006

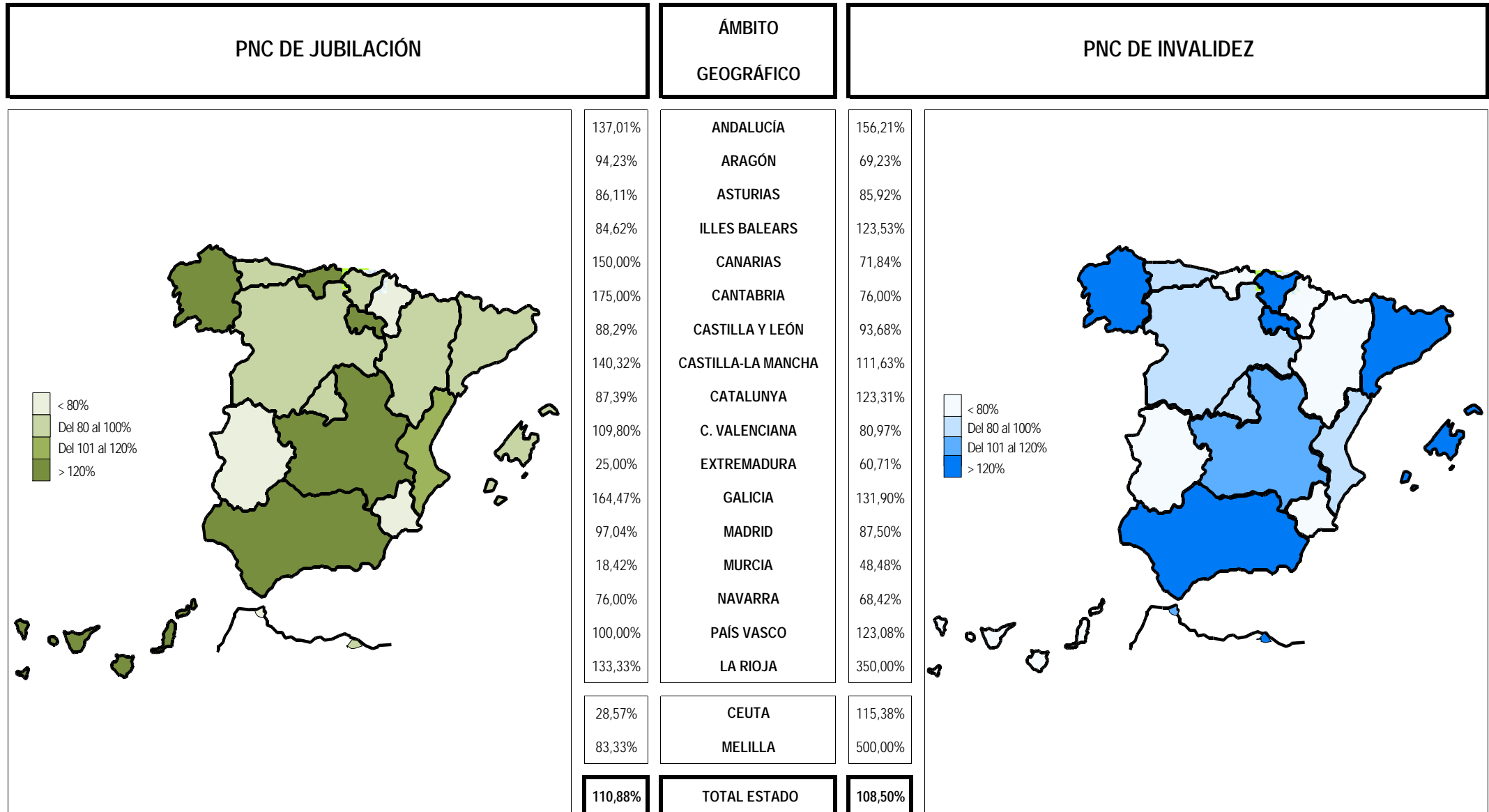

Coefficiente de cobertura: Determina la relación existente entre el volumen de expedientes resueltos e iniciados durante el mes.

PENSIONES NO CONTRIBUTIVAS DE LA SEGURIDAD SOCIAL DE JUBILACIÓN E INVALIDEZ

DISTRIBUCIÓN TERRITORIAL DEL COEFICIENTE DE RECONOCIMIENTO. SITUACIÓN EN DICIEMBRE DE 2006

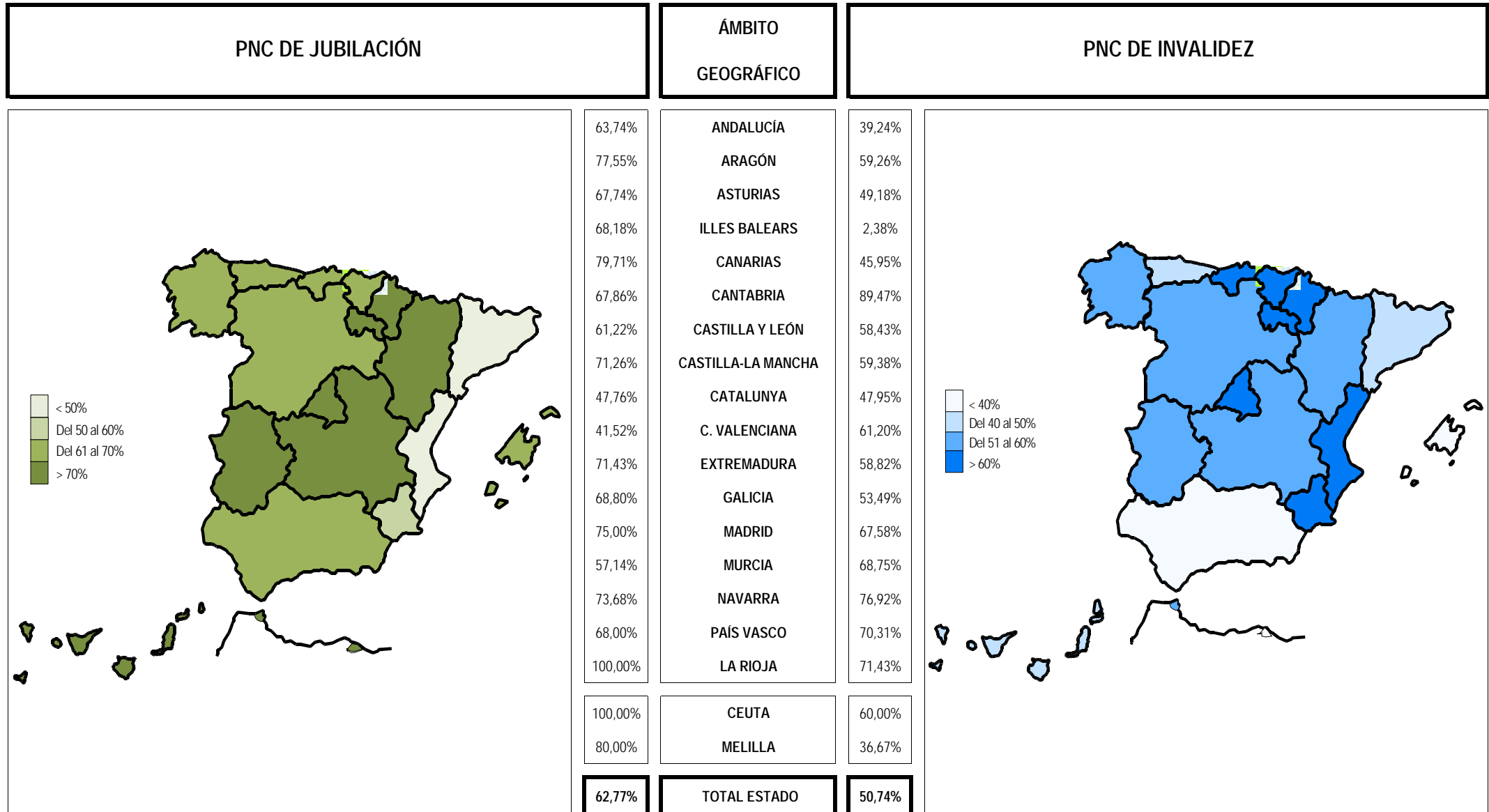

Coefficiente de reconocimiento del derecho a PNC: Establecido a partir del cociente entre los expedientes aprobados y los resueltos en el mes.

PENSIONES NO CONTRIBUTIVAS DE LA SEGURIDAD SOCIAL DE JUBILACIÓN E INVALIDEZ

DISTRIBUCIÓN TERRITORIAL DEL COEFICIENTE DE GESTIÓN EN DÍAS. SITUACIÓN EN DICIEMBRE DE 2006

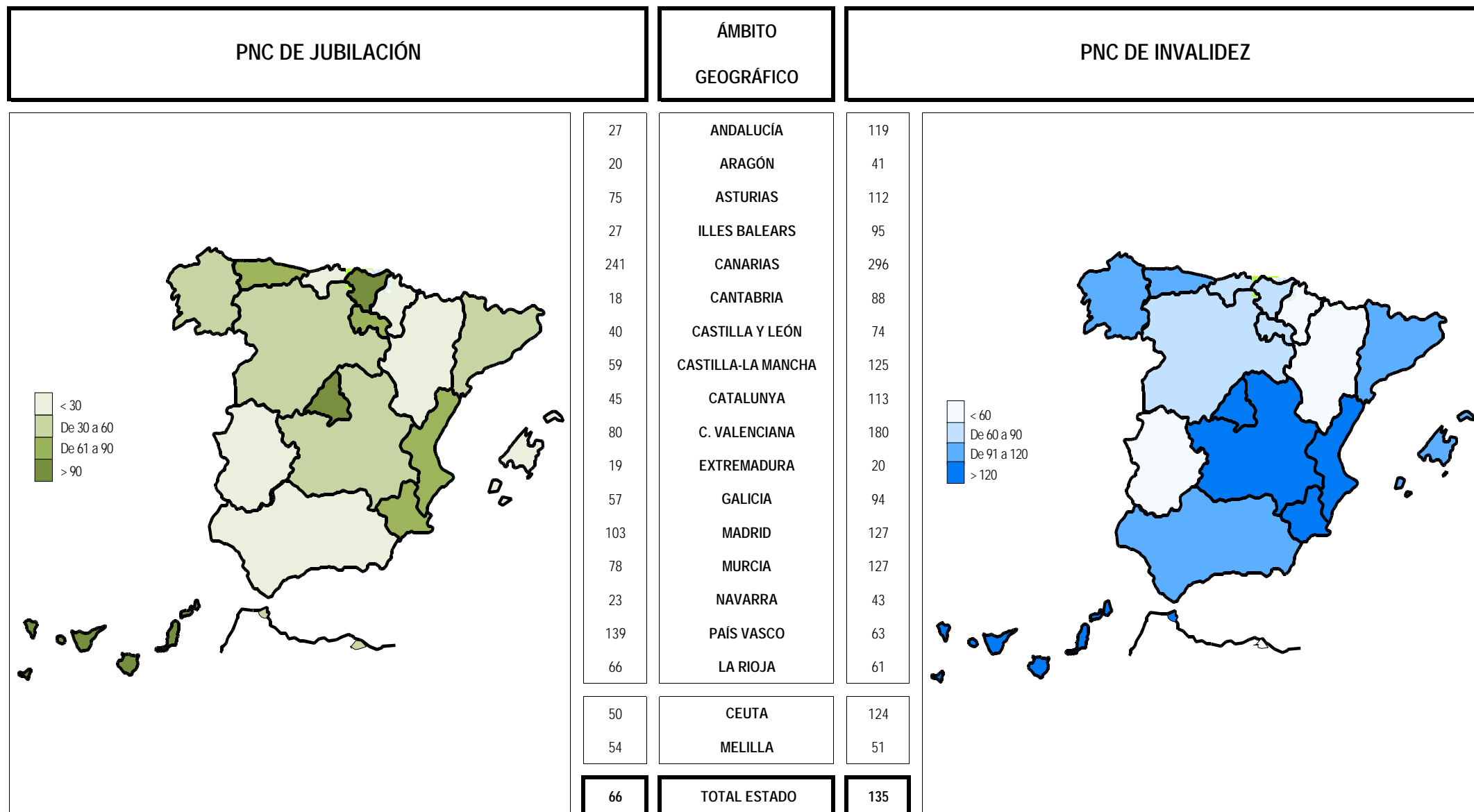

Coefficiente de gestión: Coeficiente expresado en días; su valor indica a cuántos días de entrada media de expedientes equivale el número de los que se encuentran en gestión al finalizar el mes.

1f RECLAMACIONES PREVIAS: DATOS DE LA GESTIÓN MENSUAL Y ANUAL

PENSIONES NO CONTRIBUTIVAS DE LA SEGURIDAD SOCIAL : JUBILACIÓN E INVALIDEZ
RECLAMACIÓN PREVIA A LA VÍA JURISDICCIONAL SOCIAL: DATOS DEL MES DE DICIEMBRE DE 2006

CC.AA. Y/O PROVINCIAS	JUBILACIÓN						INVALIDEZ						TOTAL: JUBILACIÓN MÁS INVALIDEZ					
	PENDTE.	RECLAM.	RESUELTAS			RECLAM.	PENDTE.	RECLAM.	RESUELTAS			RECLAM.	PENDTE.	RECLAM.	RESUELTAS			RECLAM.
	ANT.	PRSEN.	ESTIM.	DESEST.	TOTAL	PENDTE.	ANT.	PRSEN.	ESTIM.	DESEST.	TOTAL	PENDTE.	ANT.	PRSEN.	ESTIM.	DESEST.	TOTAL	PENDTE.
ANDALUCÍA	74	62	41	22	63	73	167	112	56	53	109	170	241	174	97	75	172	243
ALMERÍA	5	10	10	0	10	5	10	29	25	4	29	10	15	39	35	4	39	15
CÁDIZ	1	5	3	3	6	0	8	13	6	7	13	8	9	18	9	10	19	8
CÓRDOBA	7	1	3	1	4	4	8	3	0	1	1	10	15	4	3	2	5	14
GRANADA	14	8	4	5	9	13	30	14	6	9	15	29	44	22	10	14	24	42
HUELVA	2	4	0	4	4	2	1	5	1	4	5	1	3	9	1	8	9	3
JAÉN	7	2	7	2	9	0	5	4	3	2	5	4	12	6	10	4	14	4
MÁLAGA	6	1	0	4	4	3	10	12	1	19	20	2	16	13	1	23	24	5
SEVILLA	32	31	14	3	17	46	95	32	14	7	21	106	127	63	28	10	38	152
ARAGÓN	1	2	1	2	3	0	1	1	1	0	1	1	2	3	2	2	4	1
HUESCA	1	2	1	2	3	0	0	1	1	0	1	0	1	3	2	2	4	0
TERUEL	0	0	0	0	0	0	0	0	0	0	0	0	0	0	0	0	0	0
ZARAGOZA	0	0	0	0	0	0	1	0	0	0	0	1	1	0	0	0	0	1
ASTURIAS	41	4	0	3	3	42	105	7	2	6	8	104	146	11	2	9	11	146
ILLES BALEARS	1	2	1	0	1	2	16	13	1	3	4	25	17	15	2	3	5	27
CANARIAS	56	14	5	8	13	57	272	29	15	26	41	260	328	43	20	34	54	317
LAS PALMAS	13	3	1	1	2	14	136	18	10	9	19	135	149	21	11	10	21	149
S.C. TENERIFE	43	11	4	7	11	43	136	11	5	17	22	125	179	22	9	24	33	168
CANTABRIA	4	0	0	0	0	4	8	1	0	1	1	8	12	1	0	1	1	12
CASTILLA Y LEÓN	21	13	6	7	13	21	31	10	4	6	10	31	52	23	10	13	23	52
ÁVILA	1	0	1	0	1	0	0	0	0	0	0	0	1	0	1	0	1	0
BURGOS	15	0	0	0	0	15	14	0	0	0	0	14	29	0	0	0	0	29
LEÓN	3	1	1	1	2	2	10	4	2	5	7	7	13	5	3	6	9	9
PALENCIA	0	1	1	0	1	0	0	0	0	0	0	0	0	1	1	0	1	0
SALAMANCA	0	7	2	5	7	0	0	3	2	1	3	0	0	10	4	6	10	0
SEGOVIA	0	0	0	0	0	0	0	0	0	0	0	0	0	0	0	0	0	0
SORIA	0	0	0	0	0	0	1	0	0	0	0	1	1	0	0	0	0	1
VALLADOLID	2	2	0	0	0	4	4	3	0	0	0	7	6	5	0	0	0	11
<	0	2	1	1	2	0	2	0	0	0	0	2	2	2	1	1	2	2
CASTILLA-LA MANCHA	44	31	18	20	38	37	48	38	20	20	40	46	92	69	38	40	78	83
ALBACETE	8	4	0	3	3	9	11	10	2	7	9	12	19	14	2	10	12	21
CIUDAD REAL	21	20	9	13	22	19	10	16	13	4	17	9	31	36	22	17	39	28
CUENCA	3	4	6	1	7	0	2	6	3	5	8	0	5	10	9	6	15	0
GUADALAJARA	1	1	0	2	2	0	1	3	0	2	2	2	2	4	0	4	4	2
TOLEDO	11	2	3	1	4	9	24	3	2	2	4	23	35	5	5	3	8	32

(Continúa al dorso)

CC.AA. Y/O PROVINCIAS	JUBILACIÓN						INVALIDEZ						TOTAL: JUBILACIÓN MÁS INVALIDEZ					
	PENDTE.	RECLAM.	RESUELTAS			RECLAM.	PENDTE.	RECLAM.	RESUELTAS			RECLAM.	PENDTE.	RECLAM.	RESUELTAS			RECLAM.
	ANT.	PRSEN.	ESTIM.	DESEST.	TOTAL	PENDTE.	ANT.	PRSEN.	ESTIM.	DESEST.	TOTAL	PENDTE.	ANT.	PRSEN.	ESTIM.	DESEST.	TOTAL	PENDTE.
CATALUNYA	58	33	16	21	37	54	146	82	30	40	70	158	204	115	46	61	107	212
BARCELONA	40	25	15	15	30	35	119	61	27	35	62	118	159	86	42	50	92	153
GIRONA	2	1	0	1	1	2	6	4	0	1	1	9	8	5	0	2	2	11
LLEIDA	7	6	0	3	3	10	7	6	1	2	3	10	14	12	1	5	6	20
TARRAGONA	9	1	1	2	3	7	14	11	2	2	4	21	23	12	3	4	7	28
COMUNIDAD VALENCIANA	28	20	5	9	14	34	234	26	6	17	23	237	262	46	11	26	37	271
ALICANTE	12	9	2	3	5	16	136	14	2	6	8	142	148	23	4	9	13	158
CASTELLÓN	0	2	1	1	2	0	0	1	1	0	1	0	0	3	2	1	3	0
VALENCIA	16	9	2	5	7	18	98	11	3	11	14	95	114	20	5	16	21	113
EXTREMADURA	143	13	15	11	26	130	130	6	11	10	21	115	273	19	26	21	47	245
BADAJOS	92	9	12	7	19	82	92	3	6	7	13	82	184	12	18	14	32	164
CÁCERES	51	4	3	4	7	48	38	3	5	3	8	33	89	7	8	7	15	81
GALICIA	147	28	16	41	57	118	493	28	11	27	38	483	640	56	27	68	95	601
A CORUÑA	78	16	9	16	25	69	262	8	5	5	10	260	340	24	14	21	35	329
LUGO	2	2	1	3	4	0	0	2	0	2	2	0	2	4	1	5	6	0
OURENSE	0	1	0	1	1	0	4	8	3	5	8	4	4	9	3	6	9	4
PONTEVEDRA	67	9	6	21	27	49	227	10	3	15	18	219	294	19	9	36	45	268
MADRID	15	24	9	8	17	22	23	14	5	8	13	24	38	38	14	16	30	46
MURCIA	15	3	0	10	10	8	67	29	7	9	16	80	82	32	7	19	26	88
NAVARRA	0	0	0	0	0	0	0	0	0	0	0	0	0	0	0	0	0	0
PAÍS VASCO	13	3	1	1	2	14	18	3	3	2	5	16	31	6	4	3	7	30
ÁLAVA (1)	0	0	0	0	0	0	0	0	0	0	0	0	0	0	0	0	0	0
GUIPÚZCOA (1)	0	0	0	0	0	0	0	0	0	0	0	0	0	0	0	0	0	0
VIZCAYA	13	3	1	1	2	14	18	3	3	2	5	16	31	6	4	3	7	30
LA RIOJA	0	0	0	0	0	0	1	0	0	0	0	1	1	0	0	0	0	1
CEUTA	0	1	0	1	1	0	1	5	1	1	2	4	1	6	1	2	3	4
MELILLA	1	0	1	0	1	0	13	0	2	11	13	0	14	0	3	11	14	0

TOTAL ESTADO	662	253	135	164	299	616	1.774	404	175	240	415	1.763	2.436	657	310	404	714	2.379
---------------------	-----	-----	-----	-----	-----	-----	-------	-----	-----	-----	-----	-------	-------	-----	-----	-----	-----	-------

(1) Datos no facilitados.

PENSIONES NO CONTRIBUTIVAS DE LA SEGURIDAD SOCIAL : JUBILACIÓN E INVALIDEZ
RECLAMACIÓN PREVIA A LA VÍA JURISDICCIONAL SOCIAL: DATOS ACUMULADOS DEL AÑO 2006 HASTA DICIEMBRE

CC.AA. Y/O PROVINCIAS	JUBILACIÓN						INVALIDEZ						TOTAL: JUBILACIÓN MÁS INVALIDEZ					
	PENDTE. ANT.	RECLAM. PRSEN.	RESUELTAS			RECLAM. PENDTE.	PENDTE. ANT.	RECLAM. PRSEN.	RESUELTAS			RECLAM. PENDTE.	PENDTE. ANT.	RECLAM. PRSEN.	RESUELTAS			RECLAM. PENDTE.
			ESTIM.	DESEST.	TOTAL				ESTIM.	DESEST.	TOTAL				ESTIM.	DESEST.	TOTAL	
ANDALUCÍA	51	1.088	587	479	1.066	73	178	1.611	737	882	1.619	170	229	2.699	1.324	1.361	2.685	243
ALMERÍA	2	127	101	23	124	5	3	182	148	27	175	10	5	309	249	50	299	15
CÁDIZ	0	60	33	27	60	0	0	157	60	89	149	8	0	217	93	116	209	8
CÓRDOBA	3	76	52	23	75	4	5	65	31	29	60	10	8	141	83	52	135	14
GRANADA	11	128	73	53	126	13	29	197	132	65	197	29	40	325	205	118	323	42
HUELVA	8	78	62	22	84	2	3	92	65	29	94	1	11	170	127	51	178	3
JAÉN	2	76	50	28	78	0	6	54	39	17	56	4	8	130	89	45	134	4
MÁLAGA	18	224	42	197	239	3	51	410	65	394	459	2	69	634	107	591	698	5
SEVILLA	7	319	174	106	280	46	81	454	197	232	429	106	88	773	371	338	709	152
ARAGÓN	2	48	16	34	50	0	4	36	16	23	39	1	6	84	32	57	89	1
HUESCA	2	16	8	10	18	0	0	5	3	2	5	0	2	21	11	12	23	0
TERUEL	0	1	0	1	1	0	0	1	1	0	1	0	0	2	1	1	2	0
ZARAGOZA	0	31	8	23	31	0	4	30	12	21	33	1	4	61	20	44	64	1
ASTURIAS	36	37	4	27	31	42	104	78	21	57	78	104	140	115	25	84	109	146
ILLES BALEARS	3	22	15	8	23	2	12	99	45	41	86	25	15	121	60	49	109	27
CANARIAS	53	124	29	91	120	57	323	376	115	324	439	260	376	500	144	415	559	317
LAS PALMAS	12	39	14	23	37	14	174	228	61	206	267	135	186	267	75	229	304	149
S.C. TENERIFE	41	85	15	68	83	43	149	148	54	118	172	125	190	233	69	186	255	168
CANTABRIA	8	5	3	6	9	4	6	22	0	20	20	8	14	27	3	26	29	12
CASTILLA Y LEÓN	18	162	80	79	159	21	44	160	81	92	173	31	62	322	161	171	332	52
ÁVILA	0	2	2	0	2	0	0	6	2	4	6	0	0	8	4	4	8	0
BURGOS	11	37	24	9	33	15	15	12	3	10	13	14	26	49	27	19	46	29
LEÓN	4	25	11	16	27	2	8	35	11	25	36	7	12	60	22	41	63	9
PALENCIA	0	9	7	2	9	0	1	7	2	6	8	0	1	16	9	8	17	0
SALAMANCA	0	29	12	17	29	0	0	63	51	12	63	0	0	92	63	29	92	0
SEGOVIA	0	1	1	0	1	0	0	1	1	0	1	0	0	2	2	0	2	0
SORIA	0	2	0	2	2	0	4	5	2	6	8	1	4	7	2	8	10	1
VALLADOLID	3	25	5	19	24	4	15	22	6	24	30	7	18	47	11	43	54	11
ZAMORA	0	32	18	14	32	0	1	9	3	5	8	2	1	41	21	19	40	2
CASTILLA-LA MANCHA	11	271	89	156	245	37	42	267	109	154	263	46	53	538	198	310	508	83
ALBACETE	1	58	6	44	50	9	13	76	27	50	77	12	14	134	33	94	127	21
CIUDAD REAL	6	128	44	71	115	19	14	82	48	39	87	9	20	210	92	110	202	28
CUENCA	0	27	20	7	27	0	0	30	10	20	30	0	0	57	30	27	57	0
GUADALAJARA	0	10	3	7	10	0	0	22	9	11	20	2	0	32	12	18	30	2
TOLEDO	4	48	16	27	43	9	15	57	15	34	49	23	19	105	31	61	92	32

(Continúa al dorso)

CC.AA. Y/O PROVINCIAS	JUBILACIÓN						INVALIDEZ						TOTAL: JUBILACIÓN MÁS INVALIDEZ					
	PENDTE. ANT.	RECLAM. PRSEN.	RESUELTAS			RECLAM. PENDTE.	PENDTE. ANT.	RECLAM. PRSEN.	RESUELTAS			RECLAM. PENDTE.	PENDTE. ANT.	RECLAM. PRSEN.	RESUELTAS			RECLAM. PENDTE.
			ESTIM.	DESEST.	TOTAL				ESTIM.	DESEST.	TOTAL				ESTIM.	DESEST.	TOTAL	
CATALUNYA	65	417	189	239	428	54	241	759	399	443	842	158	306	1.176	588	682	1.270	212
BARCELONA	44	324	148	185	333	35	206	609	321	376	697	118	250	933	469	561	1.030	153
GIRONA	10	18	16	10	26	2	10	39	26	14	40	9	20	57	42	24	66	11
LLEIDA	3	37	11	19	30	10	5	39	14	20	34	10	8	76	25	39	64	20
TARRAGONA	8	38	14	25	39	7	20	72	38	33	71	21	28	110	52	58	110	28
COMUNIDAD VALENCIANA	55	254	64	211	275	34	147	516	108	318	426	237	202	770	172	529	701	271
ALICANTE	8	98	27	63	90	16	79	215	36	116	152	142	87	313	63	179	242	158
CASTELLÓN	0	17	9	8	17	0	0	19	14	5	19	0	0	36	23	13	36	0
VALENCIA	47	139	28	140	168	18	68	282	58	197	255	95	115	421	86	337	423	113
EXTREMADURA	53	305	151	77	228	130	43	295	144	79	223	115	96	600	295	156	451	245
BADAJOS	35	205	105	53	158	82	36	216	105	65	170	82	71	421	210	118	328	164
CÁCERES	18	100	46	24	70	48	7	79	39	14	53	33	25	179	85	38	123	81
GALICIA	121	490	202	291	493	118	479	459	166	289	455	483	600	949	368	580	948	601
A CORUÑA	59	303	126	167	293	69	238	250	87	141	228	260	297	553	213	308	521	329
LUGO	0	10	5	5	10	0	1	17	1	17	18	0	1	27	6	22	28	0
OURENSE	0	23	4	19	23	0	14	49	21	38	59	4	14	72	25	57	82	4
PONTEVEDRA	62	154	67	100	167	49	226	143	57	93	150	219	288	297	124	193	317	268
MADRID	29	217	106	118	224	22	54	263	137	156	293	24	83	480	243	274	517	46
MURCIA	14	93	27	72	99	8	106	288	144	170	314	80	120	381	171	242	413	88
NAVARRA	0	22	11	11	22	0	0	5	2	3	5	0	0	27	13	14	27	0
PAÍS VASCO	38	42	19	47	66	14	47	58	30	59	89	16	85	100	49	106	155	30
ÁLAVA (1)	0	0	0	0	0	0	0	0	0	0	0	0	0	0	0	0	0	0
GUIPÚZCOA (1)	0	0	0	0	0	0	0	0	0	0	0	0	0	0	0	0	0	0
VIZCAYA	38	42	19	47	66	14	47	58	30	59	89	16	85	100	49	106	155	30
LA RIOJA	2	6	4	4	8	0	2	3	2	2	4	1	4	9	6	6	12	1
CEUTA	0	6	0	6	6	0	5	27	8	20	28	4	5	33	8	26	34	4
MELILLA	1	9	1	9	10	0	4	50	13	41	54	0	5	59	14	50	64	0

TOTAL ESTADO	560	3.618	1.597	1.965	3.562	616	1.841	5.372	2.277	3.173	5.450	1.763	2.401	8.990	3.874	5.138	9.012	2.379
---------------------	------------	--------------	--------------	--------------	--------------	------------	--------------	--------------	--------------	--------------	--------------	--------------	--------------	--------------	--------------	--------------	--------------	--------------

(1) Datos no facilitados.

1g REVISIONES DE OFICIO E INSTANCIA DE PARTE: DATOS DE LA GESTIÓN MENSUAL Y ANUAL

PENSIÓN NO CONTRIBUTIVA DE JUBILACIÓN REVISIONES DE OFICIO E INSTANCIA DE PARTE DATOS DE GESTIÓN CORRESPONDIENTES AL MES DE DICIEMBRE DE 2006

CC.AA. Y/O PROVINCIAS	ENTRADA REVISIONES	REVISIONES EFECTUADAS					CAUSAS DE EXTINCIÓN DEL DERECHO					
		Sin Modif. Cuantía	Con Modif. Cuantía	Suspensión Pago	Extinción Derecho	TOTAL	Residencia	Personal	U.E.C.	Fallecimiento	Otras	TOTAL
ANDALUCÍA	405	48	57	6	293	404	0	89	46	124	34	293
ALMERÍA	26	0	10	2	14	26	0	4	3	5	2	14
CÁDIZ	90	9	23	0	53	85	0	25	10	18	0	53
CÓRDOBA	46	9	0	3	17	29	0	4	2	10	1	17
GRANADA	42	6	1	1	31	39	0	6	1	3	21	31
HUELVA	40	2	4	0	32	38	0	12	5	15	0	32
JAÉN	34	2	0	0	32	34	0	4	13	12	3	32
MÁLAGA	46	15	4	0	41	60	0	4	9	28	0	41
SEVILLA	81	5	15	0	73	93	0	30	3	33	7	73
ARAGÓN	69	4	17	5	44	70	0	7	11	19	7	44
HUESCA	17	0	2	0	14	16	0	1	5	6	2	14
TERUEL	4	0	0	0	4	4	0	2	0	2	0	4
ZARAGOZA	48	4	15	5	26	50	0	4	6	11	5	26
ASTURIAS	38	0	4	0	35	39	0	4	4	26	1	35
ILLES BALEARS	98	49	25	6	18	98	0	2	3	11	2	18
CANARIAS	164	47	37	22	85	191	1	35	7	40	2	85
LAS PALMAS	65	22	28	22	34	106	0	11	4	19	0	34
S.C. TENERIFE	99	25	9	0	51	85	1	24	3	21	2	51
CANTABRIA	22	3	4	0	15	22	0	7	2	6	0	15
CASTILLA Y LEÓN	125	8	34	4	79	125	0	28	18	27	6	79
ÁVILA	17	1	3	0	13	17	0	1	2	10	0	13
BURGOS	21	0	9	2	10	21	0	2	1	4	3	10
LEÓN	9	0	2	0	7	9	0	4	1	0	2	7
PALENCIA	4	2	1	1	0	4	0	0	0	0	0	0
SALAMANCA	36	2	11	0	23	36	0	8	6	9	0	23
SEGOVIA	10	1	1	0	8	10	0	5	1	2	0	8
SORIA	2	0	0	0	2	2	0	0	2	0	0	2
VALLADOLID	16	1	3	1	11	16	0	5	4	2	0	11
ZAMORA	10	1	4	0	5	10	0	3	1	0	1	5
CASTILLA-LA MANCHA	214	5	115	2	97	219	0	27	22	24	24	97
ALBACETE	16	3	4	0	11	18	0	3	2	4	2	11
CIUDAD REAL	40	2	9	2	27	40	0	6	2	8	11	27
CUENCA	117	0	96	0	36	132	0	9	17	3	7	36
GUADALAJARA	7	0	0	0	7	7	0	1	0	5	1	7
TOLEDO	34	0	6	0	16	22	0	8	1	4	3	16

(Continúa al dorso)

CC.AA. Y/O PROVINCIAS	ENTRADA REVISIONES	REVISIONES EFECTUADAS					CAUSAS DE EXTINCIÓN DEL DERECHO					
		Sin Modif. Cuantía	Con Modif. Cuantía	Suspensión Pago	Extinción Derecho	TOTAL	Residencia	Personal	U.E.C.	Fallecimiento	Otras	TOTAL
CATALUNYA	112	6	31	3	126	166	0	114	8	0	4	126
BARCELONA	77	4	23	2	89	118	0	80	6	0	3	89
GIRONA	9	0	1	0	4	5	0	4	0	0	0	4
LLEIDA	16	2	3	0	19	24	0	17	1	0	1	19
TARRAGONA	10	0	4	1	14	19	0	13	1	0	0	14
COMUNIDAD VALENCIANA	269	78	40	1	142	261	0	36	13	88	5	142
ALICANTE	60	6	13	0	41	60	0	8	2	26	5	41
CASTELLÓN	29	11	12	0	6	29	0	0	3	3	0	6
VALENCIA	180	61	15	1	95	172	0	28	8	59	0	95
EXTREMADURA	233	16	98	17	102	233	0	30	31	29	12	102
BADAJOS	159	9	74	13	63	159	0	18	18	20	7	63
CÁCERES	74	7	24	4	39	74	0	12	13	9	5	39
GALICIA	337	17	97	14	209	337	7	49	25	119	9	209
A CORUÑA	155	13	49	0	93	155	0	31	7	54	1	93
LUGO	19	1	2	0	16	19	0	4	1	10	1	16
OURENSE	34	1	6	0	27	34	0	6	0	17	4	27
PONTEVEDRA	129	2	40	14	73	129	7	8	17	38	3	73
MADRID	285	19	120	3	143	285	0	19	32	80	12	143
MURCIA	62	0	16	0	46	62	0	11	0	14	21	46
NAVARRA	11	0	3	0	8	11	0	2	1	5	0	8
PAÍS VASCO	43	0	0	6	37	43	1	6	11	16	3	37
ÁLAVA	15	0	0	0	15	15	1	0	7	7	0	15
GUIPÚZCOA	9	0	0	0	9	9	0	2	2	4	1	9
VIZCAYA	19	0	0	6	13	19	0	4	2	5	2	13
LA RIOJA	3	0	0	0	3	3	0	0	1	2	0	3
CEUTA	10	4	3	0	3	10	0	2	0	1	0	3
MELILLA	9	0	4	0	5	9	0	1	0	4	0	5
TOTAL ESTADO	2.509	304	705	89	1.490	2.588	9	469	235	635	142	1.490

PENSIÓN NO CONTRIBUTIVA DE INVALIDEZ
REVISIONES DE OFICIO E INSTANCIA DE PARTE
DATOS DE GESTIÓN CORRESPONDIENTES AL MES DE DICIEMBRE DE 2006

CC.AA. Y/O PROVINCIAS	ENTRADA REVISIONES	REVISIONES EFECTUADAS								CAUSAS DE EXTINCIÓN DEL DERECHO						
		Sin Modif. Cuantía	Con Modif. Cuantía	Suspensión PNC		Compat. PNC Art. 147	Recuperación Art. 144.1	Extinción Derecho	TOTAL	Residencia	Personal	U.E.C.	Grado	Fallecimiento	Otras	TOTAL
				Art. 144.1	Pago											
ANDALUCÍA	568	109	142	20	13	20	34	213	551	0	67	35	8	71	32	213
ALMERÍA	61	5	25	1	5	0	1	24	61	0	4	7	4	3	6	24
CÁDIZ	119	13	22	6	0	0	6	57	104	0	31	8	0	18	0	57
CÓRDOBA	41	3	0	6	1	0	0	16	26	0	1	1	1	8	5	16
GRANADA	76	23	18	1	6	4	0	25	77	0	8	2	2	5	8	25
HUELVA	30	10	5	0	1	5	5	9	35	0	0	1	1	4	3	9
JAÉN	36	7	11	0	0	0	0	18	36	0	2	6	0	7	3	18
MÁLAGA	113	38	25	4	0	10	21	23	121	0	3	8	0	12	0	23
SEVILLA	92	10	36	2	0	1	1	41	91	0	18	2	0	14	7	41
ARAGÓN	57	3	13	6	1	5	2	24	54	0	3	1	0	7	13	24
HUESCA	9	0	0	0	0	2	0	7	9	0	2	0	0	4	1	7
TERUEL	0	0	0	0	0	0	0	0	0	0	0	0	0	0	0	0
ZARAGOZA	48	3	13	6	1	3	2	17	45	0	1	1	0	3	12	17
ASTURIAS	51	16	11	2	1	3	1	24	58	0	4	4	1	10	5	24
ILLES BALEARS	173	91	34	2	23	0	0	19	169	0	2	6	2	3	6	19
CANARIAS	587	281	85	0	27	0	0	89	482	0	31	9	2	31	16	89
LAS PALMAS	374	244	43	0	25	0	0	40	352	0	12	3	2	19	4	40
S.C. TENERIFE	213	37	42	0	2	0	0	49	130	0	19	6	0	12	12	49
CANTABRIA	35	0	8	1	2	0	5	19	35	0	7	1	0	6	5	19
CASTILLA Y LEÓN	234	32	78	29	7	11	18	56	231	0	21	5	2	12	16	56
ÁVILA	25	7	6	1	1	2	1	7	25	0	5	1	0	1	0	7
BURGOS	38	5	16	3	1	0	5	8	38	0	0	0	0	3	5	8
LEÓN	45	3	14	5	3	6	5	9	45	0	5	0	0	0	4	9
PALENCIA	12	4	0	5	0	0	3	0	12	0	0	0	0	0	0	0
SALAMANCA	49	0	26	2	0	3	3	12	46	0	3	0	2	5	2	12
SEGOVIA	10	2	2	0	2	0	0	4	10	0	3	0	0	1	0	4
SORIA	7	0	1	1	0	0	1	4	7	0	0	0	0	2	2	4
VALLADOLID	39	7	8	12	0	0	0	12	39	0	5	4	0	0	3	12
ZAMORA	9	4	5	0	0	0	0	0	9	0	0	0	0	0	0	0
CASTILLA-LA MANCHA	214	7	68	11	4	0	14	80	184	0	12	25	3	17	23	80
ALBACETE	40	3	18	4	0	0	1	5	31	0	1	0	0	1	3	5
CIUDAD REAL	43	1	14	1	2	0	2	23	43	0	2	4	2	7	8	23
CUENCA	52	0	22	2	0	0	10	27	61	0	5	13	0	4	5	27
GUADALAJARA	12	0	4	0	1	0	1	6	12	0	2	1	0	1	2	6
TOLEDO	67	3	10	4	1	0	0	19	37	0	2	7	1	4	5	19

(Continúa al dorso)

CC.AA. Y/O PROVINCIAS	ENTRADA REVISIONES	REVISIONES EFECTUADAS								CAUSAS DE EXTINCIÓN DEL DERECHO						
		Sin Modif. Cuantía	Con Modif. Cuantía	Suspensión PNC		Compat. PNC Art. 147	Recuperación Art. 144.1	Extinción Derecho	TOTAL	Residencia	Personal	U.E.C.	Grado	Fallecimiento	Otras	TOTAL
				Art. 144.1	Pago											
CATALUNYA	324	29	194	9	0	0	0	115	347	0	10	9	4	0	92	115
BARCELONA	247	19	140	4	0	0	0	78	241	0	7	4	2	0	65	78
GIRONA	11	0	11	2	0	0	0	10	23	0	1	1	0	0	8	10
LLEIDA	19	2	8	2	0	0	0	9	21	0	1	1	1	0	6	9
TARRAGONA	47	8	35	1	0	0	0	18	62	0	1	3	1	0	13	18
COMUNIDAD VALENCIANA	304	79	47	7	17	21	27	99	297	0	19	7	5	53	15	99
ALICANTE	63	12	13	5	2	3	2	26	63	0	5	0	1	7	13	26
CASTELLÓN	63	2	9	2	3	8	25	14	63	0	2	6	0	4	2	14
VALENCIA	178	65	25	0	12	10	0	59	171	0	12	1	4	42	0	59
EXTREMADURA	156	8	74	1	19	12	0	42	156	0	4	12	0	16	10	42
BADAJOS	99	0	44	1	11	10	0	33	99	0	2	11	0	12	8	33
CÁCERES	57	8	30	0	8	2	0	9	57	0	2	1	0	4	2	9
GALICIA	384	26	149	16	13	34	12	134	384	0	39	11	6	45	33	134
A CORUÑA	188	20	66	6	5	29	4	58	188	0	16	5	1	24	12	58
LUGO	28	1	11	0	0	5	2	9	28	0	2	0	0	3	4	9
OURENSE	40	0	13	2	1	0	0	24	40	0	9	0	4	6	5	24
PONTEVEDRA	128	5	59	8	7	0	6	43	128	0	12	6	1	12	12	43
MADRID	321	20	127	45	3	28	8	90	321	0	15	21	2	32	20	90
MURCIA	182	47	44	17	0	14	2	86	210	0	11	6	3	23	43	86
NAVARRA	9	0	4	0	0	0	0	5	9	0	3	1	0	1	0	5
PAÍS VASCO	43	0	0	0	10	0	0	33	43	4	3	15	0	5	6	33
ÁLAVA	14	0	0	0	0	0	0	14	14	3	0	11	0	0	0	14
GUIPÚZCOA	10	0	0	0	0	0	0	10	10	1	1	0	0	2	6	10
VIZCAYA	19	0	0	0	10	0	0	9	19	0	2	4	0	3	0	9
LA RIOJA	4	0	1	0	0	0	0	3	4	0	1	0	0	0	2	3
CEUTA	20	3	1	1	2	0	0	6	13	0	1	0	1	2	2	6
MELILLA	38	4	20	0	0	5	1	8	38	0	2	2	0	3	1	8

TOTAL ESTADO	3.704	755	1.100	167	142	153	124	1.145	3.586	4	255	170	39	337	340	1.145
---------------------	--------------	------------	--------------	------------	------------	------------	------------	--------------	--------------	----------	------------	------------	-----------	------------	------------	--------------

TOTAL PENSIONES NO CONTRIBUTIVAS REVISIONES DE OFICIO E INSTANCIA DE PARTE DATOS DE GESTIÓN CORRESPONDIENTES AL MES DE DICIEMBRE DE 2006

CC.AA. Y/O PROVINCIAS	ENTRADA REVISIONES	REVISIONES EFECTUADAS								CAUSAS DE EXTINCIÓN DEL DERECHO						
		Sin Modif. Cuantía	Con Modif. Cuantía	Suspensión PNC		Compat. PNC Art. 147	Recuperación Art. 144.1	Extinción Derecho	TOTAL	Residencia	Personal	U.E.C.	Grado	Fallecimiento	Otras	TOTAL
				Art. 144.1	Pago											
ANDALUCÍA	973	157	199	20	19	20	34	506	955	0	156	81	8	195	66	506
ALMERÍA	87	5	35	1	7	0	1	38	87	0	8	10	4	8	8	38
CÁDIZ	209	22	45	6	0	0	6	110	189	0	56	18	0	36	0	110
CÓRDOBA	87	12	0	6	4	0	0	33	55	0	5	3	1	18	6	33
GRANADA	118	29	19	1	7	4	0	56	116	0	14	3	2	8	29	56
HUELVA	70	12	9	0	1	5	5	41	73	0	12	6	1	19	3	41
JAÉN	70	9	11	0	0	0	0	50	70	0	6	19	0	19	6	50
MÁLAGA	159	53	29	4	0	10	21	64	181	0	7	17	0	40	0	64
SEVILLA	173	15	51	2	0	1	1	114	184	0	48	5	0	47	14	114
ARAGÓN	126	7	30	6	6	5	2	68	124	0	10	12	0	26	20	68
HUESCA	26	0	2	0	0	2	0	21	25	0	3	5	0	10	3	21
TERUEL	4	0	0	0	0	0	0	4	4	0	2	0	0	2	0	4
ZARAGOZA	96	7	28	6	6	3	2	43	95	0	5	7	0	14	17	43
ASTURIAS	89	16	15	2	1	3	1	59	97	0	8	8	1	36	6	59
ILLES BALEARS	271	140	59	2	29	0	0	37	267	0	4	9	2	14	8	37
CANARIAS	751	328	122	0	49	0	0	174	673	1	66	16	2	71	18	174
LAS PALMAS	439	266	71	0	47	0	0	74	458	0	23	7	2	38	4	74
S.C. TENERIFE	312	62	51	0	2	0	0	100	215	1	43	9	0	33	14	100
CANTABRIA	57	3	12	1	2	0	5	34	57	0	14	3	0	12	5	34
CASTILLA Y LEÓN	359	40	112	29	11	11	18	135	356	0	49	23	2	39	22	135
ÁVILA	42	8	9	1	1	2	1	20	42	0	6	3	0	11	0	20
BURGOS	59	5	25	3	3	0	5	18	59	0	2	1	0	7	8	18
LEÓN	54	3	16	5	3	6	5	16	54	0	9	1	0	0	6	16
PALENCIA	16	6	1	5	1	0	3	0	16	0	0	0	0	0	0	0
SALAMANCA	85	2	37	2	0	3	3	35	82	0	11	6	2	14	2	35
SEGOVIA	20	3	3	0	2	0	0	12	20	0	8	1	0	3	0	12
SORIA	9	0	1	1	0	0	1	6	9	0	0	2	0	2	2	6
VALLADOLID	55	8	11	12	1	0	0	23	55	0	10	8	0	2	3	23
ZAMORA	19	5	9	0	0	0	0	5	19	0	3	1	0	0	1	5
CASTILLA-LA MANCHA	428	12	183	11	6	0	14	177	403	0	39	47	3	41	47	177
ALBACETE	56	6	22	4	0	0	1	16	49	0	4	2	0	5	5	16
CIUDAD REAL	83	3	23	1	4	0	2	50	83	0	8	6	2	15	19	50
CUENCA	169	0	118	2	0	0	10	63	193	0	14	30	0	7	12	63
GUADALAJARA	19	0	4	0	1	0	1	13	19	0	3	1	0	6	3	13
TOLEDO	101	3	16	4	1	0	0	35	59	0	10	8	1	8	8	35

(Continúa al dorso)

CC.AA. Y/O PROVINCIAS	ENTRADA REVISIONES	REVISIONES EFECTUADAS								CAUSAS DE EXTINCIÓN DEL DERECHO						
		Sin Modif. Cuantía	Con Modif. Cuantía	Suspensión PNC		Compat. PNC Art. 147	Recuperación Art. 144.1	Extinción Derecho	TOTAL	Residencia	Personal	U.E.C.	Grado	Fallecimiento	Otras	TOTAL
				Art. 144.1	Pago											
CATALUNYA	436	35	225	9	3	0	0	241	513	0	124	17	4	0	96	241
BARCELONA	324	23	163	4	2	0	0	167	359	0	87	10	2	0	68	167
GIRONA	20	0	12	2	0	0	0	14	28	0	5	1	0	0	8	14
LLEIDA	35	4	11	2	0	0	0	28	45	0	18	2	1	0	7	28
TARRAGONA	57	8	39	1	1	0	0	32	81	0	14	4	1	0	13	32
COMUNIDAD VALENCIANA	573	157	87	7	18	21	27	241	558	0	55	20	5	141	20	241
ALICANTE	123	18	26	5	2	3	2	67	123	0	13	2	1	33	18	67
CASTELLÓN	92	13	21	2	3	8	25	20	92	0	2	9	0	7	2	20
VALENCIA	358	126	40	0	13	10	0	154	343	0	40	9	4	101	0	154
EXTREMADURA	389	24	172	1	36	12	0	144	389	0	34	43	0	45	22	144
BADAJOS	258	9	118	1	24	10	0	96	258	0	20	29	0	32	15	96
CÁCERES	131	15	54	0	12	2	0	48	131	0	14	14	0	13	7	48
GALICIA	721	43	246	16	27	34	12	343	721	7	88	36	6	164	42	343
A CORUÑA	343	33	115	6	5	29	4	151	343	0	47	12	1	78	13	151
LUGO	47	2	13	0	0	5	2	25	47	0	6	1	0	13	5	25
OURENSE	74	1	19	2	1	0	0	51	74	0	15	0	4	23	9	51
PONTEVEDRA	257	7	99	8	21	0	6	116	257	7	20	23	1	50	15	116
MADRID	606	39	247	45	6	28	8	233	606	0	34	53	2	112	32	233
MURCIA	244	47	60	17	0	14	2	132	272	0	22	6	3	37	64	132
NAVARRA	20	0	7	0	0	0	0	13	20	0	5	2	0	6	0	13
PAÍS VASCO	86	0	0	0	16	0	0	70	86	5	9	26	0	21	9	70
ÁLAVA	29	0	0	0	0	0	0	29	29	4	0	18	0	7	0	29
GUIPÚZCOA	19	0	0	0	0	0	0	19	19	1	3	2	0	6	7	19
VIZCAYA	38	0	0	0	16	0	0	22	38	0	6	6	0	8	2	22
LA RIOJA	7	0	1	0	0	0	0	6	7	0	1	1	0	2	2	6
CEUTA	30	7	4	1	2	0	0	9	23	0	3	0	1	3	2	9
MELILLA	47	4	24	0	0	5	1	13	47	0	3	2	0	7	1	13

TOTAL ESTADO	6.213	1.059	1.805	167	231	153	124	2.635	6.174	13	724	405	39	972	482	2.635
---------------------	--------------	--------------	--------------	------------	------------	------------	------------	--------------	--------------	-----------	------------	------------	-----------	------------	------------	--------------

PENSIÓN NO CONTRIBUTIVA DE JUBILACIÓN
REVISIONES DE OFICIO E INSTANCIA DE PARTE
DATOS DE GESTIÓN ACUMULADA CORRESPONDIENTES AL AÑO 2006 HASTA DICIEMBRE

CC.AA. Y/O PROVINCIAS	ENTRADA REVISIONES	REVISIONES EFECTUADAS					CAUSAS DE EXTINCIÓN DEL DERECHO					
		Sin Modif. Cuantía	Con Modif. Cuantía	Suspensión Pago	Extinción Derecho	TOTAL	Residencia	Personal	U.E.C.	Fallecimiento	Otras	TOTAL
ANDALUCÍA	7.409	754	1.204	429	5.061	7.448	1	1.758	871	2.069	362	5.061
ALMERÍA	366	11	117	11	227	366	0	77	23	100	27	227
CÁDIZ	1.177	81	228	24	782	1.115	1	291	102	378	10	782
CÓRDOBA	665	65	87	19	484	655	0	227	42	170	45	484
GRANADA	616	26	99	29	455	609	0	163	33	196	63	455
HUELVA	564	46	57	2	461	566	0	150	79	132	100	461
JAÉN	713	20	83	25	585	713	0	149	189	183	64	585
MÁLAGA	1.737	361	315	296	786	1.758	0	169	237	368	12	786
SEVILLA	1.571	144	218	23	1.281	1.666	0	532	166	542	41	1.281
ARAGÓN	999	39	202	30	729	1.000	0	243	85	295	106	729
HUESCA	258	1	48	0	208	257	0	90	26	66	26	208
TERUEL	128	3	23	1	103	130	0	33	9	46	15	103
ZARAGOZA	613	35	131	29	418	613	0	120	50	183	65	418
ASTURIAS	684	45	134	0	530	709	4	157	42	296	31	530
ILLES BALEARS	692	159	139	156	232	686	0	69	17	125	21	232
CANARIAS	3.024	973	533	124	1.538	3.168	6	473	110	910	39	1.538
LAS PALMAS	1.090	388	154	82	683	1.307	1	236	32	400	14	683
S.C. TENERIFE	1.934	585	379	42	855	1.861	5	237	78	510	25	855
CANTABRIA	595	35	232	46	282	595	0	98	77	99	8	282
CASTILLA Y LEÓN	1.727	165	363	58	1.143	1.729	10	436	238	395	64	1.143
ÁVILA	203	25	35	2	141	203	0	36	28	74	3	141
BURGOS	261	16	73	23	149	261	1	37	23	75	13	149
LEÓN	170	11	45	9	105	170	9	61	12	2	21	105
PALENCIA	128	17	13	4	96	130	0	32	25	35	4	96
SALAMANCA	457	19	98	0	340	457	0	118	85	137	0	340
SEGOVIA	66	5	14	5	42	66	0	20	14	8	0	42
SORIA	50	2	4	0	44	50	0	11	7	20	6	44
VALLADOLID	271	62	59	13	137	271	0	66	19	38	14	137
ZAMORA	121	8	22	2	89	121	0	55	25	6	3	89
CASTILLA-LA MANCHA	1.869	53	434	60	1.272	1.819	0	382	122	541	227	1.272
ALBACETE	316	11	80	19	203	313	0	59	22	94	28	203
CIUDAD REAL	512	26	90	16	381	513	0	94	31	187	69	381
CUENCA	328	0	136	2	190	328	0	60	27	56	47	190
GUADALAJARA	90	2	9	6	73	90	0	15	5	40	13	73
TOLEDO	623	14	119	17	425	575	0	154	37	164	70	425

(Continúa al dorso)

CC.AA. Y/O PROVINCIAS	ENTRADA REVISIONES	REVISIONES EFECTUADAS					CAUSAS DE EXTINCIÓN DEL DERECHO					
		Sin Modif. Cuantía	Con Modif. Cuantía	Suspensión Pago	Extinción Derecho	TOTAL	Residencia	Personal	U.E.C.	Fallecimiento	Otras	TOTAL
CATALUNYA	2.400	143	637	166	1.143	2.089	9	824	196	1	113	1.143
BARCELONA	1.887	109	504	145	840	1.598	5	593	156	0	86	840
GIRONA	115	7	35	3	64	109	3	47	7	1	6	64
LLEIDA	178	14	40	7	110	171	0	89	15	0	6	110
TARRAGONA	220	13	58	11	129	211	1	95	18	0	15	129
COMUNIDAD VALENCIANA	2.939	526	532	54	2.044	3.156	2	710	297	989	46	2.044
ALICANTE	813	64	146	9	594	813	1	202	36	321	34	594
CASTELLÓN	201	26	15	37	123	201	1	14	40	56	12	123
VALENCIA	1.925	436	371	8	1.327	2.142	0	494	221	612	0	1.327
EXTREMADURA	2.076	226	625	211	1.014	2.076	0	320	240	359	95	1.014
BADAJOS	1.392	154	420	143	675	1.392	0	212	160	250	53	675
CÁCERES	684	72	205	68	339	684	0	108	80	109	42	339
GALICIA	3.470	138	866	133	2.300	3.437	34	587	271	1.195	213	2.300
A CORUÑA	1.586	110	431	3	1.009	1.553	14	309	88	513	85	1.009
LUGO	300	7	65	7	221	300	0	31	9	132	49	221
OURENSE	436	1	95	1	339	436	4	74	20	211	30	339
PONTEVEDRA	1.148	20	275	122	731	1.148	16	173	154	339	49	731
MADRID	2.925	205	920	33	1.767	2.925	0	458	301	877	131	1.767
MURCIA	838	0	223	77	538	838	0	151	125	195	67	538
NAVARRA	374	0	121	2	251	374	2	56	69	109	15	251
PAÍS VASCO	3.022	1.507	872	37	606	3.022	6	121	165	208	106	606
ÁLAVA	75	0	0	0	75	75	5	0	40	29	1	75
GUIPÚZCOA	214	0	0	0	214	214	1	41	25	74	73	214
VIZCAYA	2.733	1.507	872	37	317	2.733	0	80	100	105	32	317
LA RIOJA	120	0	20	8	90	118	0	29	9	44	8	90
CEUTA	192	44	101	1	46	192	0	12	3	30	1	46
MELILLA	313	0	250	20	43	313	0	3	2	35	3	43
TOTAL ESTADO	35.668	5.012	8.408	1.645	20.629	35.694	74	6.887	3.240	8.772	1.656	20.629

PENSIÓN NO CONTRIBUTIVA DE INVALIDEZ
REVISIONES DE OFICIO E INSTANCIA DE PARTE
DATOS DE GESTIÓN ACUMULADA CORRESPONDIENTES AL AÑO 2006 HASTA DICIEMBRE

CC.AA. Y/O PROVINCIAS	ENTRADA REVISIONES	REVISIONES EFECTUADAS								CAUSAS DE EXTINCIÓN DEL DERECHO						
		Sin Modif. Cuantía	Con Modif. Cuantía	Suspensión PNC		Compat. PNC Art. 147	Recuperación Art. 144.1	Extinción Derecho	TOTAL	Residencia	Personal	U.E.C.	Grado	Fallecimiento	Otras	TOTAL
				Art. 144.1	Pago											
ANDALUCÍA	8.612	1.369	2.162	679	256	251	457	3.497	8.671	0	1.070	508	147	1.334	438	3.497
ALMERÍA	641	114	205	17	43	0	6	257	642	0	77	20	11	96	53	257
CÁDIZ	1.651	126	515	94	51	0	53	667	1.506	0	198	89	25	311	44	667
CÓRDOBA	458	68	29	43	13	16	54	232	455	0	53	22	14	87	56	232
GRANADA	783	113	195	17	53	56	36	318	788	0	85	17	14	138	64	318
HUELVA	785	105	165	1	48	81	51	348	799	0	49	58	34	93	114	348
JAÉN	546	47	178	38	22	0	0	262	547	0	106	29	0	75	52	262
MÁLAGA	2.119	539	436	368	0	59	227	617	2.246	0	132	171	43	246	25	617
SEVILLA	1.629	257	439	101	26	39	30	796	1.688	0	370	102	6	288	30	796
ARAGÓN	749	92	189	46	22	72	25	291	737	0	51	33	5	81	121	291
HUESCA	106	1	37	3	0	11	3	52	107	0	14	7	0	20	11	52
TERUEL	49	2	11	0	2	5	0	29	49	0	2	6	0	4	17	29
ZARAGOZA	594	89	141	43	20	56	22	210	581	0	35	20	5	57	93	210
ASTURIAS	1.045	169	306	41	4	73	32	433	1.058	10	98	50	24	146	105	433
ILLES BALEARS	1.211	434	266	14	255	4	12	195	1.180	0	44	28	16	76	31	195
CANARIAS	5.198	2.346	1.269	0	267	0	0	1.359	5.241	3	426	136	17	594	183	1.359
LAS PALMAS	2.108	1.053	370	0	161	0	0	553	2.137	1	174	32	16	255	75	553
S.C. TENERIFE	3.090	1.293	899	0	106	0	0	806	3.104	2	252	104	1	339	108	806
CANTABRIA	666	0	279	16	77	0	143	225	740	0	88	37	5	84	11	225
CASTILLA Y LEÓN	2.487	423	641	295	78	133	182	727	2.479	9	213	117	28	159	201	727
ÁVILA	293	111	66	18	2	11	12	86	306	0	39	19	4	21	3	86
BURGOS	480	80	106	74	24	4	44	139	471	1	17	19	0	40	62	139
LEÓN	458	38	118	48	18	65	50	121	458	0	52	15	8	0	46	121
PALENCIA	184	53	26	31	5	9	18	53	195	2	18	7	1	17	8	53
SALAMANCA	415	24	142	67	8	12	42	117	412	1	23	18	10	34	31	117
SEGOVIA	99	32	24	3	4	1	4	31	99	0	17	7	0	5	2	31
SORIA	78	7	21	18	1	0	1	25	73	0	6	1	1	13	4	25
VALLADOLID	377	66	103	30	16	30	7	114	366	5	30	16	0	26	37	114
ZAMORA	103	12	35	6	0	1	4	41	99	0	11	15	4	3	8	41
CASTILLA-LA MANCHA	1.999	148	772	130	86	5	115	708	1.964	2	162	84	28	193	239	708
ALBACETE	433	47	198	24	40	1	16	121	447	0	40	6	1	30	44	121
CIUDAD REAL	542	37	224	35	13	3	40	190	542	0	44	20	5	54	67	190
CUENCA	356	13	146	29	2	0	47	119	356	0	26	20	3	31	39	119
GUADALAJARA	118	4	41	0	12	1	12	48	118	0	13	8	3	11	13	48
TOLEDO	550	47	163	42	19	0	0	230	501	2	39	30	16	67	76	230

(Continúa al dorso)

CC.AA. Y/O PROVINCIAS	ENTRADA REVISIONES	REVISIONES EFECTUADAS								CAUSAS DE EXTINCIÓN DEL DERECHO						
		Sin Modif. Cuantía	Con Modif. Cuantía	Suspensión PNC		Compat. PNC Art. 147	Recuperación Art. 144.1	Extinción Derecho	TOTAL	Residencia	Personal	U.E.C.	Grado	Fallecimiento	Otras	TOTAL
				Art. 144.1	Pago											
CATALUNYA	4.642	383	1.656	282	0	0	0	1.487	3.808	5	457	205	37	0	783	1.487
BARCELONA	3.523	283	1.259	234	0	0	0	1.130	2.906	5	347	164	20	0	594	1.130
GIRONA	283	30	100	10	0	0	0	98	238	0	30	9	4	0	55	98
LLEIDA	231	16	83	11	0	0	0	64	174	0	21	5	6	0	32	64
TARRAGONA	605	54	214	27	0	0	0	195	490	0	59	27	7	0	102	195
COMUNIDAD VALENCIANA	3.521	580	619	109	187	457	193	1.760	3.905	0	615	247	133	657	108	1.760
ALICANTE	820	72	192	33	11	84	35	404	831	0	134	22	14	164	70	404
CASTELLÓN	339	37	90	18	73	68	99	151	536	0	18	42	6	47	38	151
VALENCIA	2.362	471	337	58	103	305	59	1.205	2.538	0	463	183	113	446	0	1.205
EXTREMADURA	1.883	302	578	27	310	121	0	540	1.878	2	94	136	7	189	112	540
BADAJOS	1.285	228	343	14	221	83	0	396	1.285	0	64	104	5	140	83	396
CÁCERES	598	74	235	13	89	38	0	144	593	2	30	32	2	49	29	144
GALICIA	4.049	307	1.324	304	71	131	101	1.798	4.036	8	486	203	34	610	457	1.798
A CORUÑA	1.874	218	617	88	34	111	50	756	1.874	8	226	55	7	265	195	756
LUGO	406	68	92	25	5	15	13	188	406	0	21	6	5	64	92	188
OURENSE	441	3	173	9	3	3	9	244	444	0	84	13	11	87	49	244
PONTEVEDRA	1.328	18	442	182	29	2	29	610	1.312	0	155	129	11	194	121	610
MADRID	2.958	251	951	208	85	105	126	1.232	2.958	0	201	165	147	433	286	1.232
MURCIA	2.583	411	679	93	177	118	46	885	2.409	0	172	222	16	206	269	885
NAVARRA	155	0	73	4	0	11	6	91	185	0	22	20	0	37	12	91
PAÍS VASCO	3.927	1.919	1.021	55	110	100	51	725	3.981	24	105	157	2	145	292	725
ÁLAVA	61	0	0	0	0	0	0	61	61	11	0	32	0	11	7	61
GUIPÚZCOA	265	0	27	0	0	0	0	292	319	13	36	26	0	32	185	292
VIZCAYA	3.601	1.919	994	55	110	100	51	372	3.601	0	69	99	2	102	100	372
LA RIOJA	141	1	49	17	11	15	9	60	162	0	20	3	5	17	15	60
CEUTA	407	101	164	24	18	3	25	70	405	0	15	13	2	34	6	70
MELILLA	1.121	53	726	31	66	114	25	98	1.113	0	14	31	1	29	23	98

TOTAL ESTADO	47.354	9.289	13.724	2.375	2.080	1.713	1.548	16.181	46.910	63	4.353	2.395	654	5.024	3.692	16.181
---------------------	---------------	--------------	---------------	--------------	--------------	--------------	--------------	---------------	---------------	-----------	--------------	--------------	------------	--------------	--------------	---------------

TOTAL PENSIONES NO CONTRIBUTIVAS REVISIONES DE OFICIO E INSTANCIA DE PARTE DATOS DE GESTIÓN ACUMULADA CORRESPONDIENTES AL AÑO 2006 HASTA DICIEMBRE

CC.AA. Y/O PROVINCIAS	ENTRADA REVISIONES	REVISIONES EFECTUADAS								CAUSAS DE EXTINCIÓN DEL DERECHO						
		Sin Modif. Cuantía	Con Modif. Cuantía	Suspensión PNC		Compat. PNC Art. 147	Recuperación Art. 144.1	Extinción Derecho	TOTAL	Residencia	Personal	U.E.C.	Grado	Fallecimiento	Otras	TOTAL
				Art. 144.1	Pago											
ANDALUCÍA	16.021	2.123	3.366	679	685	251	457	8.558	16.119	1	2.828	1.379	147	3.403	800	8.558
ALMERÍA	1.007	125	322	17	54	0	6	484	1.008	0	154	43	11	196	80	484
CÁDIZ	2.828	207	743	94	75	0	53	1.449	2.621	1	489	191	25	689	54	1.449
CÓRDOBA	1.123	133	116	43	32	16	54	716	1.110	0	280	64	14	257	101	716
GRANADA	1.399	139	294	17	82	56	36	773	1.397	0	248	50	14	334	127	773
HUELVA	1.349	151	222	1	50	81	51	809	1.365	0	199	137	34	225	214	809
JAÉN	1.259	67	261	38	47	0	0	847	1.260	0	255	218	0	258	116	847
MÁLAGA	3.856	900	751	368	296	59	227	1.403	4.004	0	301	408	43	614	37	1.403
SEVILLA	3.200	401	657	101	49	39	30	2.077	3.354	0	902	268	6	830	71	2.077
ARAGÓN	1.748	131	391	46	52	72	25	1.020	1.737	0	294	118	5	376	227	1.020
HUESCA	364	2	85	3	0	11	3	260	364	0	104	33	0	86	37	260
TERUEL	177	5	34	0	3	5	0	132	179	0	35	15	0	50	32	132
ZARAGOZA	1.207	124	272	43	49	56	22	628	1.194	0	155	70	5	240	158	628
ASTURIAS	1.729	214	440	41	4	73	32	963	1.767	14	255	92	24	442	136	963
ILLES BALEARS	1.903	593	405	14	411	4	12	427	1.866	0	113	45	16	201	52	427
CANARIAS	8.222	3.319	1.802	0	391	0	0	2.897	8.409	9	899	246	17	1.504	222	2.897
LAS PALMAS	3.198	1.441	524	0	243	0	0	1.236	3.444	2	410	64	16	655	89	1.236
S.C. TENERIFE	5.024	1.878	1.278	0	148	0	0	1.661	4.965	7	489	182	1	849	133	1.661
CANTABRIA	1.261	35	511	16	123	0	143	507	1.335	0	186	114	5	183	19	507
CASTILLA Y LEÓN	4.214	588	1.004	295	136	133	182	1.870	4.208	19	649	355	28	554	265	1.870
ÁVILA	496	136	101	18	4	11	12	227	509	0	75	47	4	95	6	227
BURGOS	741	96	179	74	47	4	44	288	732	2	54	42	0	115	75	288
LEÓN	628	49	163	48	27	65	50	226	628	9	113	27	8	2	67	226
PALENCIA	312	70	39	31	9	9	18	149	325	2	50	32	1	52	12	149
SALAMANCA	872	43	240	67	8	12	42	457	869	1	141	103	10	171	31	457
SEGOVIA	165	37	38	3	9	1	4	73	165	0	37	21	0	13	2	73
SORIA	128	9	25	18	1	0	1	69	123	0	17	8	1	33	10	69
VALLADOLID	648	128	162	30	29	30	7	251	637	5	96	35	0	64	51	251
ZAMORA	224	20	57	6	2	1	4	130	220	0	66	40	4	9	11	130
CASTILLA-LA MANCHA	3.868	201	1.206	130	146	5	115	1.980	3.783	2	544	206	28	734	466	1.980
ALBACETE	749	58	278	24	59	1	16	324	760	0	99	28	1	124	72	324
CIUDAD REAL	1.054	63	314	35	29	3	40	571	1.055	0	138	51	5	241	136	571
CUENCA	684	13	282	29	4	0	47	309	684	0	86	47	3	87	86	309
GUADALAJARA	208	6	50	0	18	1	12	121	208	0	28	13	3	51	26	121
TOLEDO	1.173	61	282	42	36	0	0	655	1.076	2	193	67	16	231	146	655

(Continúa al dorso)

CC.AA. Y/O PROVINCIAS	ENTRADA REVISIONES	REVISIONES EFECTUADAS								CAUSAS DE EXTINCIÓN DEL DERECHO						
		Sin Modif. Cuantía	Con Modif. Cuantía	Suspensión PNC		Compat. PNC Art. 147	Recuperación Art. 144.1	Extinción Derecho	TOTAL	Residencia	Personal	U.E.C.	Grado	Fallecimiento	Otras	TOTAL
				Art. 144.1	Pago											
CATALUNYA	7.042	526	2.293	282	166	0	0	2.630	5.897	14	1.281	401	37	1	896	2.630
BARCELONA	5.410	392	1.763	234	145	0	0	1.970	4.504	10	940	320	20	0	680	1.970
GIRONA	398	37	135	10	3	0	0	162	347	3	77	16	4	1	61	162
LLEIDA	409	30	123	11	7	0	0	174	345	0	110	20	6	0	38	174
TARRAGONA	825	67	272	27	11	0	0	324	701	1	154	45	7	0	117	324
COMUNIDAD VALENCIANA	6.460	1.106	1.151	109	241	457	193	3.804	7.061	2	1.325	544	133	1.646	154	3.804
ALICANTE	1.633	136	338	33	20	84	35	998	1.644	1	336	58	14	485	104	998
CASTELLÓN	540	63	105	18	110	68	99	274	737	1	32	82	6	103	50	274
VALENCIA	4.287	907	708	58	111	305	59	2.532	4.680	0	957	404	113	1.058	0	2.532
EXTREMADURA	3.959	528	1.203	27	521	121	0	1.554	3.954	2	414	376	7	548	207	1.554
BADAJOS	2.677	382	763	14	364	83	0	1.071	2.677	0	276	264	5	390	136	1.071
CÁCERES	1.282	146	440	13	157	38	0	483	1.277	2	138	112	2	158	71	483
GALICIA	7.519	445	2.190	304	204	131	101	4.098	7.473	42	1.073	474	34	1.805	670	4.098
A CORUÑA	3.460	328	1.048	88	37	111	50	1.765	3.427	22	535	143	7	778	280	1.765
LUGO	706	75	157	25	12	15	13	409	706	0	52	15	5	196	141	409
OURENSE	877	4	268	9	4	3	9	583	880	4	158	33	11	298	79	583
PONTEVEDRA	2.476	38	717	182	151	2	29	1.341	2.460	16	328	283	11	533	170	1.341
MADRID	5.883	456	1.871	208	118	105	126	2.999	5.883	0	659	466	147	1.310	417	2.999
MURCIA	3.421	411	902	93	254	118	46	1.423	3.247	0	323	347	16	401	336	1.423
NAVARRA	529	0	194	4	2	11	6	342	559	2	78	89	0	146	27	342
PAÍS VASCO	6.949	3.426	1.893	55	147	100	51	1.331	7.003	30	226	322	2	353	398	1.331
ÁLAVA	136	0	0	0	0	0	0	136	136	16	0	72	0	40	8	136
GUIPÚZCOA	479	0	27	0	0	0	0	506	533	14	77	51	0	106	258	506
VIZCAYA	6.334	3.426	1.866	55	147	100	51	689	6.334	0	149	199	2	207	132	689
LA RIOJA	261	1	69	17	19	15	9	150	280	0	49	12	5	61	23	150
CEUTA	599	145	265	24	19	3	25	116	597	0	27	16	2	64	7	116
MELILLA	1.434	53	976	31	86	114	25	141	1.426	0	17	33	1	64	26	141

TOTAL ESTADO	83.022	14.301	22.132	2.375	3.725	1.713	1.548	36.810	82.604	137	11.240	5.635	654	13.796	5.348	36.810
---------------------	---------------	---------------	---------------	--------------	--------------	--------------	--------------	---------------	---------------	------------	---------------	--------------	------------	---------------	--------------	---------------

2

PRESTACIONES SOCIALES Y ECONÓMICAS DE LA LISMI

INFORME DEL SEGUIMIENTO Y EVOLUCIÓN DE LA GESTIÓN DE LISMI

2.1 INTRODUCCIÓN

El seguimiento y evaluación de la gestión y pago de la nómina de las Prestaciones Sociales y Económicas de la LISMI, parte de la información facilitada por los distintos órganos gestores de las Comunidades Autónomas y por las Direcciones Territoriales del IMERSO, y se articula como se detalla a continuación:

- Datos de gestión y de la nómina mensual.
- Datos de gestión y de la nómina del año 2006, comprendiendo la realizada hasta el mes de referencia.
- Datos sobre la nómina de pago y número de beneficiarios desde el año 1999.

La información que este apartado del informe suministra hace referencia a los siguientes aspectos:

- Nóminas: situación y evolución de los beneficiarios, del número de subsidios que disfrutaban y de sus importes mensuales. Todo ello teniendo en cuenta que una amplia mayoría de aquéllos continúan siéndolo de uno o de los dos subsidios suprimidos por la Ley 26/1990 - Subsidios de Garantía de Ingresos Mínimos (SGIM) y por Ayuda de Tercera Persona (SATP) -, en aplicación de lo establecido en la Disposición Transitoria undécima de la Ley General de la Seguridad Social. Se ofrece también información sobre el número de personas que disfrutaban de Asistencia Sanitaria y Prestación Farmacéutica (ASPF), y sobre el movimiento de beneficiarios, con especial incidencia, en este caso, en el número de aquéllos que han optado por alguna prestación no contributiva.
- Gestión en trámite inicial: recoge la situación y evolución de la gestión de cada una de las dos prestaciones vigentes tras la entrada en vigor de la Ley 26/1990, de 20 de diciembre: Subsidio de Movilidad y Compensación para Gastos de Transporte (SMGT) y Asistencia Sanitaria y Prestación Farmacéutica (ASPF).

2.2 SITUACIÓN Y EVOLUCIÓN DE LOS BENEFICIARIOS, NÚMERO DE PRESTACIONES E IMPORTES DE LAS NÓMINAS

La Ley 30/2005, de 29 de diciembre, de Presupuestos Generales del Estado para el año 2006 y en aplicación de lo establecido en su apartado cuatro de la disposición adicional séptima, el Real Decreto 1611/2005 de 30 de diciembre sobre revalorización de las pensiones del sistema de la Seguridad Social y de otras prestaciones públicas para el ejercicio 2006, establecen las cuantías vigentes para dicho año de los subsidios económicos de la LISMI, quedando fijadas en los importes mensuales siguientes:

- Subsidio de Garantía de Ingresos Mínimos SGIM (14 pagas/año): 149,86 euros.
- Subsidio por Ayuda de Tercera Persona SATP (14 pagas/año): 58,45 euros.
- Subsidio de Movilidad y Compensación para Gastos de Transporte SMGT (12 pagas/año): 47,80 euros.

De acuerdo con la información facilitada por el Área de Informática del IMERSO sobre los datos de nómina, así como por los órganos gestores de las Comunidades Autónomas de Navarra y del País Vasco, el número de beneficiarios distintos en el mes de diciembre asciende a 53.462, un 0,79% menos que en el mes anterior. El número total de prestaciones reconocidas asciende a 60.384, cifra ésta superior a la de beneficiarios distintos, ya que una misma persona puede tener reconocido el derecho a más de una prestación. Del total de prestaciones, 45.244 son de naturaleza económica, de las que el 81,78% corresponde al SGIM, el 10,31% al SATP y el 7,91% al SMGT. Por último, la prestación de ASPF la tenían reconocida un total de 15.140 personas, un 0,37% menos que en el mes anterior.

El siguiente cuadro refleja los datos básicos de la nómina señalados:

NÓMINA DE DICIEMBRE DE 2006	BENEFICIARIOS DISTINTOS	SGIM	SATP	SMGT	ASPF	TOTAL PRESTACIONES DE LA LISMI
BENEFICIARIOS	53.462	37.000	4.665	3.579	15.140	60.384
IMPORTE		5.536.697,47	276.125,64	173.434,94		5.986.258,05

Evolución importe nóminas mensuales

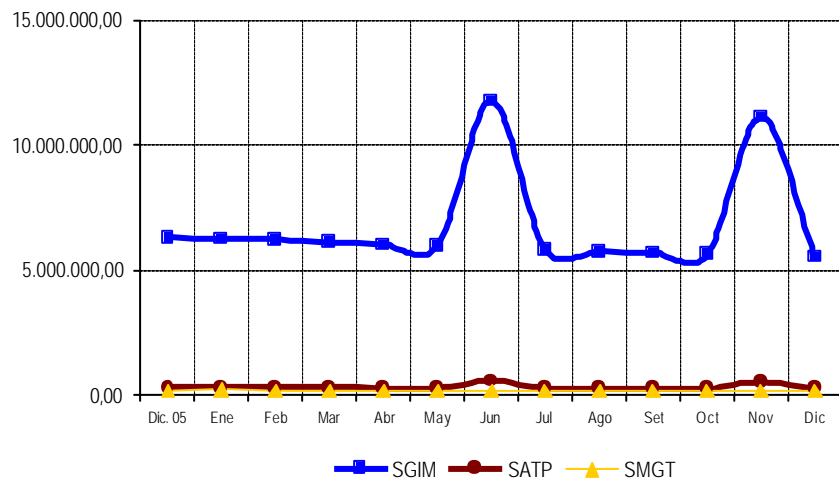

Evolución número prestaciones

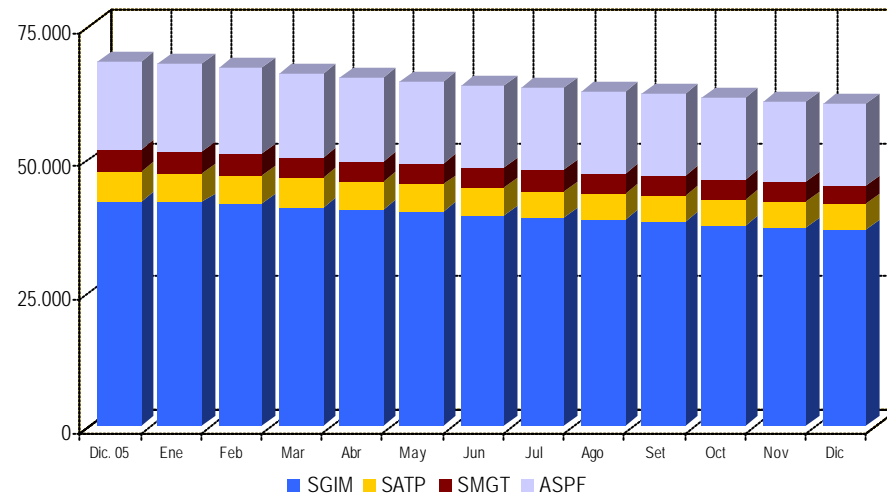

El importe de la nómina del mes de diciembre, ha ascendido a un total de 5.986.258,05 euros, correspondiendo el 92,49% al SGIM.

Finalmente, y conforme a la información disponible, los datos sobre el perfil del beneficiario muestran un predominio de las mujeres sobre los hombres, a excepción del tramo de 0 a 34 años en el que el hombre prevalece, aunque por escaso margen. Esta mujer, cuya edad es superior a los 70 años, convive preferentemente integrada en una unidad familiar de la que depende económicamente y se encuentra afectada de una discapacidad de tipo físico.

2.3 SITUACIÓN Y EVOLUCIÓN DE LA GESTIÓN EN TRÁMITE INICIAL

Como se ha señalado en la introducción de este informe, el volumen de la gestión de las prestaciones LISMI se ha visto muy reducido tras la entrada en vigor de la Ley 26/1990, de 20 de diciembre, que suprimió los Subsidios de Garantía de Ingresos Mínimos y por Ayuda de Tercera Persona, llegando a alcanzar cifras anuales similares a las de la etapa de su implantación, hace ya más de dieciséis años, reflejándose en los anexos 58 a 61 los datos de gestión de solicitudes presentadas, resueltas, aprobadas e índice de reconocimiento de las dos prestaciones vigentes: SMGT y ASPF.

2.4 SEGUIMIENTO DE LA GESTIÓN DERIVADA DE LAS REVISIONES DE OFICIO E INSTANCIA DE PARTE

La revisión de oficio es iniciada por el órgano gestor cuando, como resultado de las medidas de control disponibles o implantadas, conoce cualquier dato o información que pueda producir o haya producido variación sobrevenida en los requisitos, y ello pueda dar lugar a la modificación de la cuantía, a la suspensión o a la extinción del derecho a la prestación, procediendo, en su caso, a la reclamación de cantidades indebidamente percibidas. Por otro lado, las de instancia de parte, se inician cuando el interesado, en cumplimiento de sus obligaciones, comunica al órgano gestor cualquier variación sobrevenida en su situación que pudiera tener incidencia en el derecho o en la cuantía reconocida de la prestación, siendo sus efectos resultantes idénticos a los indicados para las revisiones de oficio.

Los datos correspondientes al mes de diciembre, se refieren al detalle de las situaciones finales derivadas de los procesos de revisión, cuyas cifras se reflejan en los anexos 62 a 71. Del análisis de los mismos, es posible obtener las siguientes conclusiones:

- ✓ Se han emitido en el mes 427 resoluciones en las que se ha modificado la cuantía, se ha suspendido o se ha extinguido el derecho a alguna de las prestaciones, de las que el 69,32% se corresponde con el SGIM.
- ✓ De las revisiones efectuadas, 1 ha modificado la cuantía del SGIM, al ser su beneficiario, titular de una prestación pública de análoga naturaleza y finalidad y de inferior cuantía al referido subsidio.

- ✓ El número total de suspensiones efectuadas ha ascendido a 36, de las que el 2,78% se han motivado en que el beneficiario de SGIM ha iniciado la realización de una actividad laboral.
- ✓ Se ha extinguido el derecho de 390 prestaciones, de las que el 69,74% corresponden al SGIM. El gráfico siguiente refleja los distintos motivos de extinción en el total de prestaciones. Las principales causas de pérdida del derecho se motivan en que el beneficiario es titular de prestación de análoga naturaleza y finalidad y de superior cuantía, en que éste ha fallecido, así como en que dispone de recursos propios superiores al límite legal establecido, teniendo el resto de causas una presencia minoritaria.

Causas de Extinción prestaciones LISMI

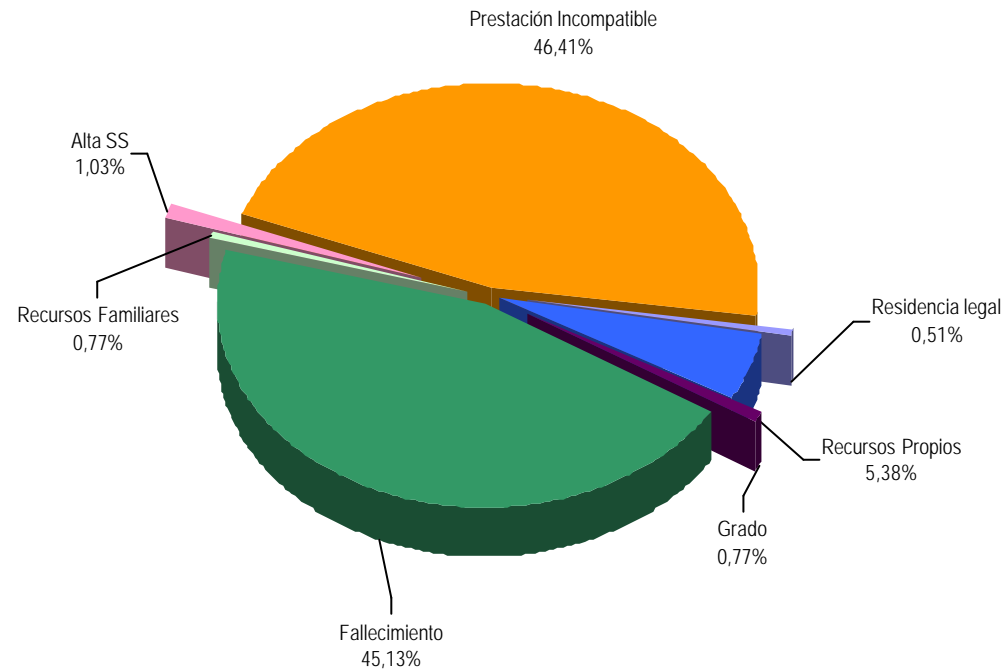

ANEXOS LISMI

2a NÚMERO DE BENEFICIARIOS, PRESTACIONES E IMPORTES DE LAS NÓMINAS

**PRESTACIONES DEL REAL DECRETO 383/1984, DE 1 DE FEBRERO (LISMI)
EVOLUCIÓN DE LOS BENEFICIARIOS E IMPORTES DE LAS NÓMINAS**

**TOTAL ESTADO
CON NAVARRA Y EL PAÍS VASCO**

MENSUALIDADES	NUMERO DE BENEFICIARIOS DISTINTOS	SGIM		SATP		SMGT		TOTAL		ASPF
		NÚMERO DE PRESTACIONES	IMPORTE BRUTO	NÚMERO DE PRESTACIONES	IMPORTE BRUTO	NÚMERO DE PRESTACIONES	IMPORTE BRUTO	NÚMERO DE PRESTACIONES	IMPORTE BRUTO	NÚMERO DE PRESTACIONES
AÑO 1999	123.600	91.968	203.987.825,71	17.074	15.374.474,27	9.026	4.360.166,17	118.068	223.722.466,14	28.381
AÑO 2000	108.597	80.711	178.976.883,85	13.966	12.555.000,66	7.729	3.851.656,97	102.406	195.383.541,48	25.218
AÑO 2001	97.793	71.422	157.687.417,79	11.634	10.382.366,90	6.906	3.592.104,16	89.962	171.661.888,85	23.968
AÑO 2002	87.194	62.704	138.509.295,80	9.581	8.555.853,71	5.992	3.158.731,53	78.277	150.223.881,04	22.142
AÑO 2003	77.305	54.992	122.025.853,90	7.987	7.109.721,71	5.252	2.910.647,03	68.231	132.046.222,64	20.405
AÑO 2004	69.234	48.044	107.070.702,66	6.727	5.956.173,51	4.643	2.618.298,30	59.414	115.645.174,47	19.277
AÑO 2005	60.292	42.277	93.651.885,82	5.596	4.991.152,49	4.093	2.459.884,42	51.966	101.102.922,73	16.496
AÑO 2006										
ENERO 1)	59.702	41.946	6.268.160,15	5.535	323.820,98	4.076	230.441,38	51.557	6.822.422,51	16.253
FEBRERO	59.251	41.572	6.239.454,91	5.474	323.762,51	4.039	194.483,95	51.085	6.757.701,37	16.110
MARZO	58.219	41.095	6.143.985,32	5.369	315.228,81	3.995	195.245,64	50.459	6.654.459,77	15.667
ABRIL	57.536	40.541	6.045.201,77	5.253	307.821,25	3.908	191.242,08	49.702	6.544.265,10	15.592
MAYO	57.058	40.119	5.988.547,61	5.180	304.550,63	3.875	187.961,47	49.174	6.481.059,71	15.541
JUNIO *	56.424	39.569	11.799.281,02	5.073	594.586,43	3.827	185.618,78	48.469	12.579.486,23	15.486
JULIO	55.951	39.136	5.833.084,72	4.996	292.619,84	3.812	185.176,19	47.944	6.310.880,75	15.437
AGOSTO	55.443	38.742	5.768.724,71	4.939	289.990,09	3.768	181.272,27	47.449	6.239.987,07	15.320
SEPTIEMBRE	55.023	38.362	5.726.474,53	4.882	288.672,54	3.746	180.463,10	46.990	6.195.610,17	15.279
OCTUBRE	54.348	37.767	5.638.609,38	4.785	280.549,66	3.678	177.595,10	46.230	6.096.754,14	15.232
NOVIEMBRE *	53.888	37.362	11.144.913,27	4.714	553.829,44	3.617	174.536,80	45.693	11.873.279,51	15.196
DICIEMBRE	53.462	37.000	5.536.697,47	4.665	276.125,64	3.579	173.434,94	45.244	5.986.258,05	15.140
TOTAL AÑO 2006			82.133.134,86		4.151.557,82		2.257.471,70		88.542.164,38	

* En SGIM y SATP, junto a la mensualidad se abona una paga extra

1) En importe del SMGT se incluye pago único abonado por desviación del IPC del año 2005, excepto Navarra

PRESTACIONES DEL REAL DECRETO 383/1984, DE 1 DE FEBRERO (LISMI)

BENEFICIARIOS E IMPORTE DE LA NÓMINA

DICIEMBRE

CC.AA. Y/O PROVINCIAS	NÚMERO DE BENEFICIARIOS DISTINTOS	SGIM		SATP		SMGT		T O T A L		ASPF
		NÚMERO DE PRESTACIONES	IMPORTE BRUTO	NÚMERO DE PRESTACIONES	IMPORTE BRUTO	NÚMERO DE PRESTACIONES	IMPORTE BRUTO	NÚMERO DE PRESTACIONES	IMPORTE BRUTO	NÚMERO DE PRESTACIONES
ANDALUCÍA	9.556	8.031	1.198.922,61	1.210	70.981,68	509	24.330,20	9.750	1.294.234,49	1.530
ALMERÍA	2.064	1.850	275.134,50	221	12.917,45	121	5.783,80	2.192	293.835,75	213
CÁDIZ	784	602	90.420,78	140	8.206,38	99	4.732,20	841	103.359,36	151
CÓRDOBA	543	469	68.447,84	120	7.014,00	43	2.055,40	632	77.517,24	55
GRANADA	663	340	50.457,91	46	2.688,70	42	2.007,60	428	55.154,21	330
HUELVA	263	225	33.718,50	27	1.578,15	8	382,40	260	35.679,05	32
JAÉN	566	514	76.265,34	60	3.507,00	23	1.099,40	597	80.871,74	42
MÁLAGA	3.857	3.363	504.938,96	444	26.185,60	121	5.783,80	3.928	536.908,36	620
SEVILLA	816	668	99.538,78	152	8.884,40	52	2.485,60	872	110.908,78	87
ARAGÓN	1.451	965	144.949,43	133	7.773,85	79	3.871,80	1.177	156.595,08	470
HUESCA	228	183	27.099,38	33	1.928,85	7	334,60	223	29.362,83	53
TERUEL	253	75	11.159,03	16	935,20	8	382,40	99	12.476,63	170
ZARAGOZA	970	707	106.691,02	84	4.909,80	64	3.154,80	855	114.755,62	247
ASTURIAS	1.727	1.462	221.083,72	161	9.585,80	89	4.397,61	1.712	235.067,13	211
ILLES BALEARS	430	400	59.254,86	50	2.922,50	28	1.338,40	478	63.515,76	13
CANARIAS	501	281	41.828,30	97	5.669,65	70	3.346,00	448	50.843,95	164
LAS PALMAS	232	62	9.150,14	21	1.227,45	37	1.768,60	120	12.146,19	137
S.C. TENERIFE	269	219	32.678,16	76	4.442,20	33	1.577,40	328	38.697,76	27
CANTABRIA	980	516	77.161,26	121	7.715,40	87	4.206,40	724	89.083,06	402
CASTILLA Y LEÓN	6.291	3.785	565.499,52	605	35.362,25	316	15.104,80	4.706	615.966,57	2.332
ÁVILA	513	259	38.712,83	62	3.623,90	20	956,00	341	43.292,73	242
BURGOS	454	253	37.614,28	28	1.636,60	35	1.673,00	316	40.923,88	188
LEÓN	1.870	787	117.102,59	94	5.494,30	33	1.577,40	914	124.174,29	1.064
PALENCIA	410	293	43.908,98	40	2.338,00	15	717,00	348	46.963,98	110
SALAMANCA	1.357	734	109.937,82	128	7.481,60	131	6.261,80	993	123.681,22	546
SEGOVIA	308	266	39.761,93	79	4.617,55	18	860,40	363	45.239,88	28
SORIA	225	211	31.602,52	20	1.169,00	5	239,00	236	33.010,52	18
VALLADOLID	586	481	72.217,01	70	4.091,50	19	908,20	570	77.216,71	94
ZAMORA	568	501	74.641,56	84	4.909,80	40	1.912,00	625	81.463,36	42
CASTILLA-LA MANCHA	4.362	2.384	364.204,05	305	18.704,00	145	6.978,80	2.834	389.886,85	1.884
ALBACETE	968	558	82.439,46	80	4.676,00	55	2.629,00	693	89.744,46	358
CIUDAD REAL	1.098	317	47.664,16	48	2.805,60	27	1.290,60	392	51.760,36	772
CUENCA	763	473	70.993,38	47	2.747,15	36	1.768,60	556	75.509,13	271
GUADALAJARA	384	232	34.767,52	36	2.104,20	12	573,60	280	37.445,32	143
TOLEDO	1.149	804	128.339,53	94	6.371,05	15	717,00	913	135.427,58	340

(Continúa al dorso)

CC.AA. Y/O PROVINCIAS	NÚMERO DE BENEFICIARIOS DISTINTOS	SGIM		SATP		SMGT		T O T A L		ASPF
		NÚMERO DE PRESTACIONES	IMPORTE BRUTO	NÚMERO DE PRESTACIONES	IMPORTE BRUTO	NÚMERO DE PRESTACIONES	IMPORTE BRUTO	NÚMERO DE PRESTACIONES	IMPORTE BRUTO	NÚMERO DE PRESTACIONES
CATALUNYA	3.191	2.940	435.662,38	259	15.313,80	258	12.318,80	3.457	463.294,98	227
BARCELONA	2.233	2.075	307.927,92	138	8.241,45	152	7.252,00	2.365	323.421,37	141
GIRONA	238	227	33.729,16	25	1.461,20	16	764,80	268	35.955,16	13
LLEIDA	324	274	40.355,74	61	3.565,40	46	2.198,80	381	46.119,94	49
TARRAGONA	396	364	53.649,56	35	2.045,75	44	2.103,20	443	57.798,51	24
COMUNIDAD VALENCIANA	5.046	3.679	546.083,37	365	21.392,70	396	18.926,77	4.440	586.402,84	1.197
ALICANTE	3.131	2.372	351.539,39	86	5.026,70	244	11.661,17	2.702	368.227,26	698
CASTELLÓN	565	390	58.034,72	46	2.747,15	33	1.577,40	469	62.359,27	152
VALENCIA	1.350	917	136.509,26	233	13.618,85	119	5.688,20	1.269	155.816,31	347
EXTREMADURA	4.213	2.418	362.579,94	260	16.132,20	311	15.483,60	2.989	394.195,74	1.587
BADAJOS	2.829	1.221	182.739,85	142	9.235,10	184	9.413,00	1.547	201.387,95	1.491
CÁCERES	1.384	1.197	179.840,09	118	6.897,10	127	6.070,60	1.442	192.807,79	96
GALICIA	2.567	1.459	217.492,34	259	15.138,55	256	12.332,40	1.974	244.963,29	1.002
A CORUÑA	963	554	82.407,01	121	7.072,45	164	7.934,80	839	97.414,26	291
LUGO	131	87	13.726,89	21	1.227,45	21	1.003,80	129	15.958,14	29
OURENSE	379	165	24.496,17	11	642,95	3	143,40	179	25.282,52	216
PONTEVEDRA	1.094	653	96.862,27	106	6.195,70	68	3.250,40	827	106.308,37	466
MADRID	4.032	2.080	309.524,97	306	17.987,11	246	11.806,60	2.632	339.318,68	1.965
MURCIA	6.663	4.848	730.423,13	286	17.067,35	295	14.387,80	5.429	761.878,28	1.647
NAVARRA	439	365	54.477,80	71	4.033,15	26	1.230,76	462	59.741,71	50
PAÍS VASCO	847	755	113.122,02	91	5.318,95	35	1.673,00	881	120.113,97	278
ÁLAVA	91	84	13.187,68	21	1.227,45	4	191,20	109	14.606,33	61
GUIPÚZCOA	283	268	39.701,91	29	1.695,05	13	621,40	310	42.018,36	157
VIZCAYA	473	403	60.232,43	41	2.396,45	18	860,40	462	63.489,28	60
LA RIOJA	336	242	35.982,37	24	1.402,80	8	382,40	274	37.767,57	86
CEUTA	310	182	27.274,52	31	1.811,95	115	5.544,80	328	34.631,27	68
MELILLA	520	208	31.170,88	31	1.811,95	310	15.774,00	549	48.756,83	27
TOTAL ESTADO	53.462	37.000	5.536.697,47	4.665	276.125,64	3.579	173.434,94	45.244	5.986.258,05	15.140

2b PRESTACIONES LISMI: DATOS DE LA GESTIÓN MENSUAL Y ANUAL

**PRESTACIONES DEL REAL DECRETO 383/1984, DE 1 DE JULIO (LISMI)
DATOS DE GESTIÓN CORRESPONDIENTES AL MES DE DICIEMBRE DE 2006**

CC.AA. Y/O PROVINCIAS	SUBSIDIO DE MOVILIDAD Y COMPENSACIÓN PARA						ASISTENCIA SANITARIA Y PRESTACIÓN FARMACÉUTICA						TOTAL PRESTACIONES					
	PTES. MES ANT.	GASTOS DE TRANSPORTE (S.M.G.T.)				PTES. FIN MES	PTES. MES ANT.	PARA MINUSVÁLIDOS (A.S.P.F.)				PTES. FIN MES	PTES. MES ANT.	L I S M I				PTES. FIN MES
		SOLC.	REST.	APRB. (nº y % C.R.)				SOLC.	REST.	APRB. (nº y % C.R.)				SOLC.	REST.	APRB. (nº y % C.R.)		
ANDALUCÍA	16	3	1	0	-	18	16	1	2	0	-	15	32	4	3	0	-	33
ALMERÍA	0	0	0	0	-	0	0	0	0	0	-	0	0	0	0	0	-	0
CÁDIZ	5	3	0	0	-	8	2	0	0	0	-	2	7	3	0	0	-	10
CÓRDOBA	1	0	0	0	-	1	3	0	1	0	-	2	4	0	1	0	-	3
GRANADA	1	0	0	0	-	1	2	0	0	0	-	2	3	0	0	0	-	3
HUELVA	0	0	0	0	-	0	0	0	0	0	-	0	0	0	0	0	-	0
JAÉN	0	0	0	0	-	0	0	1	0	0	-	1	0	1	0	0	-	1
MÁLAGA	8	0	1	0	-	7	9	0	1	0	-	8	17	0	2	0	-	15
SEVILLA	1	0	0	0	-	1	0	0	0	0	-	0	1	0	0	0	-	1
ARAGÓN	1	0	1	0	-	0	3	0	0	0	-	3	4	0	1	0	-	3
HUESCA	0	0	0	0	-	0	0	0	0	0	-	0	0	0	0	0	-	0
TERUEL	0	0	0	0	-	0	2	0	0	0	-	2	2	0	0	0	-	2
ZARAGOZA	1	0	1	0	-	0	1	0	0	0	-	1	2	0	1	0	-	1
ASTURIAS	7	0	3	1	33,33	4	4	0	4	1	25,00	0	11	0	7	2	28,57	4
ILLES BALEARS	0	0	0	0	-	0	0	0	0	0	-	0	0	0	0	0	-	0
CANARIAS	4	0	1	1	100,00	3	1	0	0	0	-	1	5	0	1	1	100,00	4
LAS PALMAS	3	0	1	1	100,00	2	0	0	0	0	-	0	3	0	1	1	100,00	2
S.C. TENERIFE	1	0	0	0	-	1	1	0	0	0	-	1	2	0	0	0	-	2
CANTABRIA	0	1	0	0	-	1	0	0	0	0	-	0	0	1	0	0	-	1
CASTILLA Y LEÓN	0	0	0	0	-	0	3	0	0	0	-	3	3	0	0	0	-	3
ÁVILA	0	0	0	0	-	0	0	0	0	0	-	0	0	0	0	0	-	0
BURGOS	0	0	0	0	-	0	2	0	0	0	-	2	2	0	0	0	-	2
LEÓN	0	0	0	0	-	0	0	0	0	0	-	0	0	0	0	0	-	0
PALENCIA	0	0	0	0	-	0	0	0	0	0	-	0	0	0	0	0	-	0
SALAMANCA	0	0	0	0	-	0	1	0	0	0	-	1	1	0	0	0	-	1
SEGOVIA	0	0	0	0	-	0	0	0	0	0	-	0	0	0	0	0	-	0
SORIA	0	0	0	0	-	0	0	0	0	0	-	0	0	0	0	0	-	0
VALLADOLID	0	0	0	0	-	0	0	0	0	0	-	0	0	0	0	0	-	0
ZAMORA	0	0	0	0	-	0	0	0	0	0	-	0	0	0	0	0	-	0
CASTILLA-LA MANCHA	0	4	3	0	-	1	1	0	0	0	-	1	1	4	3	0	-	2
ALBACETE	0	1	0	0	-	1	1	0	0	0	-	1	1	1	0	0	-	2
CIUDAD REAL	0	0	0	0	-	0	0	0	0	0	-	0	0	0	0	0	-	0
CUENCA	0	3	3	0	-	0	0	0	0	0	-	0	0	3	3	0	-	0
GUADALAJARA	0	0	0	0	-	0	0	0	0	0	-	0	0	0	0	0	-	0
TOLEDO	0	0	0	0	-	0	0	0	0	0	-	0	0	0	0	0	-	0

(Continúa al dorso)

CC.AA. Y/O PROVINCIAS	SUBSIDIO DE MOVILIDAD Y COMPENSACIÓN PARA						ASISTENCIA SANITARIA Y PRESTACIÓN FARMACÉUTICA						TOTAL PRESTACIONES					
	PTE. AÑO ANT.	GASTOS DE TRANSPORTE (S.M.G.T.)				PTE. FINAL	PTE. AÑO ANT.	PARA MINUSVÁLIDOS (A.S.P.F.)				PTE. FINAL	PTE. AÑO ANT.	L I S M I				PTE. FINAL
		SOLC.	REST.	APRB. (nº y % C.R.)				SOLC.	REST.	APRB. (nº y % C.R.)				SOLC.	REST.	APRB. (nº y % C.R.)		
CATALUNYA	4	0	0	0	-	4	7	0	0	0	-	7	11	0	0	0	-	11
BARCELONA	4	0	0	0	-	4	5	0	0	0	-	5	9	0	0	0	-	9
GIRONA	0	0	0	0	-	0	0	0	0	-	0	0	0	0	0	0	-	0
LLEIDA	0	0	0	0	-	0	0	0	0	-	0	0	0	0	0	0	-	0
TARRAGONA	0	0	0	0	-	0	2	0	0	-	2	2	0	0	0	0	-	2
COMUNIDAD VALENCIANA	7	3	1	0	-	9	0	0	0	0	-	0	7	3	1	0	-	9
ALICANTE	0	0	0	0	-	0	0	0	0	-	0	0	0	0	0	0	-	0
CASTELLÓN	0	0	0	0	-	0	0	0	0	-	0	0	0	0	0	0	-	0
VALENCIA	7	3	1	0	-	9	0	0	0	-	0	7	3	1	0	-	9	
EXTREMADURA	1	1	0	0	-	2	0	0	0	0	-	0	1	1	0	0	-	2
BADAJOS	0	0	0	0	-	0	0	0	0	-	0	0	0	0	0	0	-	0
CÁCERES	1	1	0	0	-	2	0	0	0	-	0	1	1	0	0	0	-	2
GALICIA	1	0	1	1	100,00	0	6	4	3	3	100,00	7	7	4	4	4	100,00	7
A CORUÑA	1	0	1	1	100,00	0	0	0	0	-	0	1	0	1	1	100,00	0	
LUGO	0	0	0	0	-	0	0	1	0	0	-	1	0	1	0	0	-	1
OURENSE	0	0	0	0	-	0	5	1	3	3	100,00	3	5	1	3	3	100,00	3
PONTEVEDRA	0	0	0	0	-	0	1	2	0	0	-	3	1	2	0	0	-	3
MADRID	2	0	0	0	-	2	0	2	2	0	-	0	2	2	2	0	-	2
MURCIA	10	2	0	0	-	12	0	0	0	0	-	0	10	2	0	0	-	12
NAVARRA	0	0	0	0	-	0	1	0	1	1	100,00	0	1	0	1	1	100,00	0
PAÍS VASCO	5	0	2	2	100,00	3	3	4	2	2	100,00	5	8	4	4	4	100,00	8
ÁLAVA	0	0	0	0	-	0	0	0	0	0	-	0	0	0	0	0	-	0
GUIPÚZCOA	5	0	2	2	100,00	3	3	4	2	2	100,00	5	8	4	4	4	100,00	8
VIZCAYA	0	0	0	0	-	0	0	0	0	0	-	0	0	0	0	0	-	0
LA RIOJA	0	0	0	0	-	0	0	0	0	0	-	0	0	0	0	0	-	0
CEUTA	1	3	1	0	-	3	0	1	0	0	-	1	1	4	1	0	-	4
MELILLA	9	3	2	0	-	10	0	0	0	0	-	0	9	3	2	0	-	10

TOTAL ESTADO	68	20	16	5	31,25	72	45	12	14	7	50,00	43	113	32	30	12	40,00	115
---------------------	----	----	----	---	-------	----	----	----	----	---	-------	----	-----	----	----	----	-------	-----

PRESTACIONES DEL REAL DECRETO 383/1984, DE 1 DE OCTUBRE (LISMI) DATOS DE GESTIÓN CORRESPONDIENTES AL AÑO 2006 HASTA DICIEMBRE

CC.AA. Y/O PROVINCIAS	SUBSIDIO DE MOVILIDAD Y COMPENSACIÓN PARA						ASISTENCIA SANITARIA Y PRESTACIÓN FARMACÉUTICA						TOTAL PRESTACIONES					
	PTE. AÑO ANT.	GASTOS DE TRANSPORTE (S.M.G.T.)			PTE. FINAL	PTE. AÑO ANT.	PARA MINUSVÁLIDOS (A.S.P.F.)			PTE. FINAL	PTE. AÑO ANT.	L I S M I			PTE. FINAL			
		SOLC.	REST.	APRB. (nº y % C.R.)			SOLC.	REST.	APRB. (nº y % C.R.)			SOLC.	REST.	APRB. (nº y % C.R.)				
ANDALUCÍA	18	71	71	9	12,68	18	32	98	115	36	31,30	15	50	169	186	45	24,19	33
ALMERÍA	0	4	4	1	25,00	0	0	12	12	9	75,00	0	0	16	16	10	62,50	0
CÁDIZ	3	15	10	2	20,00	8	3	4	5	0	-	2	6	19	15	2	13,33	10
CÓRDOBA	4	9	12	2	16,67	1	2	5	5	2	40,00	2	6	14	17	4	23,53	3
GRANADA	2	4	5	1	20,00	1	2	16	16	2	12,50	2	4	20	21	3	14,29	3
HUELVA	1	0	1	0	-	0	3	3	6	1	16,67	0	4	3	7	1	14,29	0
JAÉN	1	4	5	1	20,00	0	0	5	4	3	75,00	1	1	9	9	4	44,44	1
MÁLAGA	6	24	23	2	8,70	7	22	44	58	19	32,76	8	28	68	81	21	25,93	15
SEVILLA	1	11	11	0	-	1	0	9	9	0	-	0	1	20	20	0	-	1
ARAGÓN	0	5	5	1	20,00	0	3	29	29	20	68,97	3	3	34	34	21	61,76	3
HUESCA	0	2	2	0	-	0	1	2	3	3	100,00	0	1	4	5	3	60,00	0
TERUEL	0	0	0	0	-	0	1	3	2	1	50,00	2	1	3	2	1	50,00	2
ZARAGOZA	0	3	3	1	33,33	0	1	24	24	16	66,67	1	1	27	27	17	62,96	1
ASTURIAS	5	3	4	1	25,00	4	2	17	19	10	52,63	0	7	20	23	11	47,83	4
ILLES BALEARS	0	1	1	1	100,00	0	0	1	1	0	-	0	0	2	2	1	50,00	0
CANARIAS	6	9	12	3	25,00	3	2	7	8	3	37,50	1	8	16	20	6	30,00	4
LAS PALMAS	6	5	9	3	33,33	2	1	3	4	1	25,00	0	7	8	13	4	30,77	2
S.C. TENERIFE	0	4	3	0	-	1	1	4	4	2	50,00	1	1	8	7	2	28,57	2
CANTABRIA	0	1	0	0	-	1	0	0	0	0	-	0	0	1	0	0	-	1
CASTILLA Y LEÓN	1	6	7	7	100,00	0	0	20	17	15	88,24	3	1	26	24	22	91,67	3
ÁVILA	0	0	0	0	-	0	0	0	0	0	-	0	0	0	0	0	-	0
BURGOS	1	2	3	3	100,00	0	0	9	7	6	85,71	2	1	11	10	9	90,00	2
LEÓN	0	0	0	0	-	0	0	2	2	1	50,00	0	0	2	2	1	50,00	0
PALENCIA	0	0	0	0	-	0	0	0	0	0	-	0	0	0	0	0	-	0
SALAMANCA	0	4	4	4	100,00	0	0	9	8	8	100,00	1	0	13	12	12	100,00	1
SEGOVIA	0	0	0	0	-	0	0	0	0	0	-	0	0	0	0	0	-	0
SORIA	0	0	0	0	-	0	0	0	0	0	-	0	0	0	0	0	-	0
VALLADOLID	0	0	0	0	-	0	0	0	0	0	-	0	0	0	0	0	-	0
ZAMORA	0	0	0	0	-	0	0	0	0	0	-	0	0	0	0	0	-	0
CASTILLA-LA MANCHA	1	5	5	0	-	1	1	4	4	0	-	1	2	9	9	0	-	2
ALBACETE	1	2	2	0	-	1	1	2	2	0	-	1	2	4	4	0	-	2
CIUDAD REAL	0	0	0	0	-	0	0	0	0	0	-	0	0	0	0	0	-	0
CUENCA	0	3	3	0	-	0	0	0	0	0	-	0	0	3	3	0	-	0
GUADALAJARA	0	0	0	0	-	0	0	2	2	0	-	0	0	2	2	0	-	0
TOLEDO	0	0	0	0	-	0	0	0	0	0	-	0	0	0	0	0	-	0

(Continúa al dorso)

CC.AA. Y/O PROVINCIAS	SUBSIDIO DE MOVILIDAD Y COMPENSACIÓN PARA						ASISTENCIA SANITARIA Y PRESTACIÓN FARMACÉUTICA						TOTAL PRESTACIONES					
	PTE. AÑO ANT.	GASTOS DE TRANSPORTE (S.M.G.T.)				PTE. FINAL	PTE. AÑO ANT.	PARA MINUSVÁLIDOS (A.S.P.F.)				PTE. FINAL	PTE. AÑO ANT.	L I S M I				PTE. FINAL
		SOLC.	REST.	APRB. (nº y % C.R.)				SOLC.	REST.	APRB. (nº y % C.R.)				SOLC.	REST.	APRB. (nº y % C.R.)		
CATALUNYA	5	9	10	6	60,00	4	2	7	2	1	50,00	7	7	16	12	7	58,33	11
BARCELONA	4	9	9	6	66,67	4	1	5	1	1	100,00	5	5	14	10	7	70,00	9
GIRONA	0	0	0	0	-	0	0	0	0	0	-	0	0	0	0	0	-	0
LLEIDA	0	0	0	0	-	0	0	0	0	0	-	0	0	0	0	0	-	0
TARRAGONA	1	0	1	0	-	0	1	2	1	0	-	2	2	2	2	0	-	2
COMUNIDAD VALENCIANA	6	20	17	1	5,88	9	0	0	0	0	-	0	6	20	17	1	5,88	9
ALICANTE	2	1	3	0	-	0	0	0	0	0	-	0	2	1	3	0	-	0
CASTELLÓN	0	0	0	0	-	0	0	0	0	0	-	0	0	0	0	0	-	0
VALENCIA	4	19	14	1	7,14	9	0	0	0	0	-	0	4	19	14	1	7,14	9
EXTREMADURA	1	7	6	3	50,00	2	1	1	2	2	100,00	0	2	8	8	5	62,50	2
BADAJOS	0	2	2	1	50,00	0	0	1	1	1	100,00	0	0	3	3	2	66,67	0
CÁCERES	1	5	4	2	50,00	2	1	0	1	1	100,00	0	2	5	5	3	60,00	2
GALICIA	0	11	11	6	54,55	0	4	55	52	44	84,62	7	4	66	63	50	79,37	7
A CORUÑA	0	9	9	5	55,56	0	1	4	5	3	60,00	0	1	13	14	8	57,14	0
LUGO	0	0	0	0	-	0	0	2	1	1	100,00	1	0	2	1	1	100,00	1
OURENSE	0	1	1	0	-	0	1	24	22	16	72,73	3	1	25	23	16	69,57	3
PONTEVEDRA	0	1	1	1	100,00	0	2	25	24	24	100,00	3	2	26	25	25	100,00	3
MADRID	6	14	18	3	16,67	2	3	14	17	2	11,76	0	9	28	35	5	14,29	2
MURCIA	9	23	20	6	30,00	12	6	1	7	0	-	0	15	24	27	6	22,22	12
NAVARRA	0	3	3	3	100,00	0	0	5	5	3	60,00	0	0	8	8	6	75,00	0
PAIS VASCO	2	23	22	7	31,82	3	12	10	17	13	76,47	5	14	33	39	20	51,28	8
ÁLAVA	0	1	1	1	100,00	0	0	1	1	1	100,00	0	0	2	2	2	100,00	0
GUIPÚZCOA	2	6	5	5	100,00	3	12	7	14	10	71,43	5	14	13	19	15	78,95	8
VIZCAYA	0	16	16	1	6,25	0	0	2	2	2	100,00	0	0	18	18	3	16,67	0
LA RIOJA	0	0	0	0	-	0	2	3	5	3	60,00	0	2	3	5	3	60,00	0
CEUTA	2	18	17	6	35,29	3	0	5	4	1	25,00	1	2	23	21	7	33,33	4
MELILLA	10	50	50	28	56,00	10	0	3	3	3	100,00	0	10	53	53	31	58,49	10

TOTAL ESTADO	72	279	279	91	32,62	72	70	280	307	156	50,81	43	142	559	586	247	42,15	115
---------------------	----	-----	-----	----	-------	----	----	-----	-----	-----	-------	----	-----	-----	-----	-----	-------	-----

2c REVISIONES DE OFICIO E INSTANCIA DE PARTE: DATOS DE LA GESTIÓN MENSUAL Y ANUAL

**PRESTACIONES DEL REAL DECRETO 383/1984, DE 1 DE FEBRERO (LISMI)
REVISIONES DE OFICIO E INSTANCIA DE PARTE EFECTUADAS DE SGIM
DATOS DE GESTIÓN CORRESPONDIENTES AL MES DE DICIEMBRE DE 2006**

CC.AA. Y/O PROVINCIAS	REVISIONES EFECTUADAS				CAUSAS DE EXTINCIÓN DEL DERECHO						
	Modifica. Cuantía	Extinción Derecho	Suspensión		TOTAL	Recursos Propios	Prestación Incompatible	Pérdida Residencia	Fallecimiento	Grado y Baremo	TOTAL
			Act. Laboral	Otras							
ANDALUCÍA	1	65	0	21	87	12	34	0	19	0	65
ALMERÍA	0	20	0	19	39	0	16	0	4	0	20
CÁDIZ	0	5	0	0	5	0	3	0	2	0	5
CÓRDOBA	0	4	0	1	5	0	3	0	1	0	4
GRANADA	0	3	0	0	3	0	3	0	0	0	3
HUELVA	0	5	0	0	5	3	0	0	2	0	5
JAÉN	0	5	0	0	5	2	3	0	0	0	5
MÁLAGA	0	19	0	1	20	5	6	0	8	0	19
SEVILLA	1	4	0	0	5	2	0	0	2	0	4
ARAGÓN	0	3	0	0	3	0	0	2	1	0	3
HUESCA	0	1	0	0	1	0	0	0	1	0	1
TERUEL	0	2	0	0	2	0	0	2	0	0	2
ZARAGOZA	0	0	0	0	0	0	0	0	0	0	0
ASTURIAS	0	22	0	0	22	0	11	0	11	0	22
ILLES BALEARS	0	0	0	0	0	0	0	0	0	0	0
CANARIAS	0	5	0	0	5	0	5	0	0	0	5
LAS PALMAS	0	2	0	0	2	0	2	0	0	0	2
S.C. TENERIFE	0	3	0	0	3	0	3	0	0	0	3
CANTABRIA	0	0	0	0	0	0	0	0	0	0	0
CASTILLA Y LEÓN	0	24	0	0	24	1	14	0	9	0	24
ÁVILA	0	1	0	0	1	0	1	0	0	0	1
BURGOS	0	5	0	0	5	1	3	0	1	0	5
LEÓN	0	0	0	0	0	0	0	0	0	0	0
PALENCIA	0	0	0	0	0	0	0	0	0	0	0
SALAMANCA	0	11	0	0	11	0	5	0	6	0	11
SEGOVIA	0	5	0	0	5	0	4	0	1	0	5
SORIA	0	0	0	0	0	0	0	0	0	0	0
VALLADOLID	0	2	0	0	2	0	1	0	1	0	2
ZAMORA	0	0	0	0	0	0	0	0	0	0	0
CASTILLA-LA MANCHA	0	16	1	0	17	0	10	0	6	0	16
ALBACETE	0	2	0	0	2	0	1	0	1	0	2
CIUDAD REAL	0	0	0	0	0	0	0	0	0	0	0
CUENCA	0	4	0	0	4	0	3	0	1	0	4
GUADALAJARA	0	0	0	0	0	0	0	0	0	0	0
TOLEDO	0	10	1	0	11	0	6	0	4	0	10

(Continúa al dorso)

CC.AA. Y/O PROVINCIAS	REVISIONES EFECTUADAS				CAUSAS DE EXTINCIÓN DEL DERECHO						
	Modifica. Cuantía	Extinción Derecho	Suspensión		TOTAL	Recursos Propios	Prestación Incompatible	Pérdida Residencia	Fallecimiento	Grado y Baremo	TOTAL
			Act. Laboral	Otras							
CATALUNYA	0	0	0	0	0	0	0	0	0	0	0
BARCELONA	0	0	0	0	0	0	0	0	0	0	0
GIRONA	0	0	0	0	0	0	0	0	0	0	0
LLEIDA	0	0	0	0	0	0	0	0	0	0	0
TARRAGONA	0	0	0	0	0	0	0	0	0	0	0
COMUNIDAD VALENCIANA	0	28	0	0	28	3	12	0	13	0	28
ALICANTE	0	20	0	0	20	0	8	0	12	0	20
CASTELLÓN	0	2	0	0	2	0	2	0	0	0	2
VALENCIA	0	6	0	0	6	3	2	0	1	0	6
EXTREMADURA	0	11	0	0	11	0	6	0	5	0	11
BADAJOS	0	11	0	0	11	0	6	0	5	0	11
CÁCERES	0	0	0	0	0	0	0	0	0	0	0
GALICIA	0	14	0	1	15	0	9	0	5	0	14
A CORUÑA	0	0	0	0	0	0	0	0	0	0	0
LUGO	0	0	0	0	0	0	0	0	0	0	0
OURENSE	0	1	0	0	1	0	0	0	1	0	1
PONTEVEDRA	0	13	0	1	14	0	9	0	4	0	13
MADRID	0	27	0	0	27	0	12	0	15	0	27
MURCIA	0	44	0	0	44	0	22	0	22	0	44
NAVARRA	0	5	0	0	5	0	2	0	3	0	5
PAÍS VASCO	0	2	0	0	2	0	2	0	0	0	2
ÁLAVA	0	0	0	0	0	0	0	0	0	0	0
GUIPÚZCOA	0	0	0	0	0	0	0	0	0	0	0
VIZCAYA	0	2	0	0	2	0	2	0	0	0	2
LA RIOJA	0	2	0	0	2	0	2	0	0	0	2
CEUTA	0	2	0	0	2	0	2	0	0	0	2
MELILLA	0	2	0	0	2	2	0	0	0	0	2
TOTAL ESTADO	1	272	1	22	296	18	143	2	109	0	272

**PRESTACIONES DEL REAL DECRETO 383/1984, DE 1 DE FEBRERO (LISMI)
REVISIONES DE OFICIO E INSTANCIA DE PARTE EFECTUADAS EN SATP
DATOS DE GESTIÓN CORRESPONDIENTES AL MES DE DICIEMBRE DE 2006**

CC.AA. Y/O PROVINCIAS	REVISIONES EFECTUADAS			CAUSAS DE EXTINCIÓN DEL DERECHO							
	Extinción Derecho	Suspensión	TOTAL	Recursos Propios	Prestación Incompatible	Ingreso Centro	Pérdida Residencia	Fallecimiento	Grado y Baremo	Alta S.S.	TOTAL
ANDALUCÍA	12	5	17	1	5	0	0	6	0	0	12
ALMERÍA	5	4	9	0	2	0	0	3	0	0	5
CÁDIZ	0	0	0	0	0	0	0	0	0	0	0
CÓRDOBA	0	0	0	0	0	0	0	0	0	0	0
GRANADA	0	0	0	0	0	0	0	0	0	0	0
HUELVA	0	0	0	0	0	0	0	0	0	0	0
JAÉN	1	0	1	0	1	0	0	0	0	0	1
MÁLAGA	4	0	4	0	2	0	0	2	0	0	4
SEVILLA	2	1	3	1	0	0	0	1	0	0	2
ARAGÓN	0	0	0	0	0	0	0	0	0	0	0
HUESCA	0	0	0	0	0	0	0	0	0	0	0
TERUEL	0	0	0	0	0	0	0	0	0	0	0
ZARAGOZA	0	0	0	0	0	0	0	0	0	0	0
ASTURIAS	1	0	1	0	0	0	0	1	0	0	1
ILLES BALEARS	0	0	0	0	0	0	0	0	0	0	0
CANARIAS	3	1	4	0	2	0	0	1	0	0	3
LAS PALMAS	2	1	3	0	1	0	0	1	0	0	2
S.C. TENERIFE	1	0	1	0	1	0	0	0	0	0	1
CANTABRIA	0	0	0	0	0	0	0	0	0	0	0
CASTILLA Y LEÓN	4	0	4	0	3	0	0	1	0	0	4
ÁVILA	0	0	0	0	0	0	0	0	0	0	0
BURGOS	0	0	0	0	0	0	0	0	0	0	0
LEÓN	0	0	0	0	0	0	0	0	0	0	0
PALENCIA	0	0	0	0	0	0	0	0	0	0	0
SALAMANCA	1	0	1	0	1	0	0	0	0	0	1
SEGOVIA	2	0	2	0	2	0	0	0	0	0	2
SORIA	0	0	0	0	0	0	0	0	0	0	0
VALLADOLID	1	0	1	0	0	0	0	1	0	0	1
ZAMORA	0	0	0	0	0	0	0	0	0	0	0
CASTILLA-LA MANCHA	1	0	1	0	1	0	0	0	0	0	1
ALBACETE	0	0	0	0	0	0	0	0	0	0	0
CIUDAD REAL	0	0	0	0	0	0	0	0	0	0	0
CUENCA	0	0	0	0	0	0	0	0	0	0	0
GUADALAJARA	0	0	0	0	0	0	0	0	0	0	0
TOLEDO	1	0	1	0	1	0	0	0	0	0	1

(Continúa al dorso)

CC.AA. Y/O PROVINCIAS	REVISIONES EFECTUADAS			CAUSAS DE EXTINCIÓN DEL DERECHO							
	Extinción Derecho	Suspensión	TOTAL	Recursos Propios	Prestación Incompatible	Ingreso Centro	Pérdida Residencia	Fallecimiento	Grado y Baremo	Alta S.S.	TOTAL
CATALUNYA	0	0	0	0	0	0	0	0	0	0	0
BARCELONA	0	0	0	0	0	0	0	0	0	0	0
GIRONA	0	0	0	0	0	0	0	0	0	0	0
LLEIDA	0	0	0	0	0	0	0	0	0	0	0
TARRAGONA	0	0	0	0	0	0	0	0	0	0	0
COMUNIDAD VALENCIANA	0	0	0	0	0	0	0	0	0	0	0
ALICANTE	0	0	0	0	0	0	0	0	0	0	0
CASTELLÓN	0	0	0	0	0	0	0	0	0	0	0
VALENCIA	0	0	0	0	0	0	0	0	0	0	0
EXTREMADURA	3	0	3	0	3	0	0	0	0	0	3
BADAJOS	3	0	3	0	3	0	0	0	0	0	3
CÁCERES	0	0	0	0	0	0	0	0	0	0	0
GALICIA	4	0	4	0	3	0	0	1	0	0	4
A CORUÑA	0	0	0	0	0	0	0	0	0	0	0
LUGO	0	0	0	0	0	0	0	0	0	0	0
OURENSE	0	0	0	0	0	0	0	0	0	0	0
PONTEVEDRA	4	0	4	0	3	0	0	1	0	0	4
MADRID	3	0	3	0	2	0	0	1	0	0	3
MURCIA	2	0	2	0	1	0	0	1	0	0	2
NAVARRA	2	0	2	0	0	0	0	2	0	0	2
PAÍS VASCO	0	0	0	0	0	0	0	0	0	0	0
ÁLAVA	0	0	0	0	0	0	0	0	0	0	0
GUIPÚZCOA	0	0	0	0	0	0	0	0	0	0	0
VIZCAYA	0	0	0	0	0	0	0	0	0	0	0
LA RIOJA	0	0	0	0	0	0	0	0	0	0	0
CEUTA	1	0	1	0	1	0	0	0	0	0	1
MELILLA	0	0	0	0	0	0	0	0	0	0	0
TOTAL ESTADO	36	6	42	1	21	0	0	14	0	0	36

**PRESTACIONES DEL REAL DECRETO 383/1984, DE 1 DE FEBRERO (LISMI)
REVISIONES DE OFICIO E INSTANCIA DE PARTE EFECTUADAS EN SMGT
DATOS DE GESTIÓN CORRESPONDIENTES AL MES DE DICIEMBRE DE 2006**

CC.AA. Y/O PROVINCIAS	REVISIONES EFECTUADAS			CAUSAS DE EXTINCIÓN DEL DERECHO								
	Extinción Derecho	Suspensión	TOTAL	Recursos Propios	Recursos Familiares	Prestación Incompatible	Ingreso Centro	Pérdida Residencia	Fallecimiento	Grado y Baremo	Alta S.S.	TOTAL
ANDALUCÍA	11	3	14	0	0	2	0	0	9	0	0	11
ALMERÍA	6	2	8	0	0	1	0	0	5	0	0	6
CÁDIZ	3	0	3	0	0	1	0	0	2	0	0	3
CÓRDOBA	0	0	0	0	0	0	0	0	0	0	0	0
GRANADA	1	0	1	0	0	0	0	0	1	0	0	1
HUELVA	0	0	0	0	0	0	0	0	0	0	0	0
JAÉN	0	0	0	0	0	0	0	0	0	0	0	0
MÁLAGA	1	1	2	0	0	0	0	0	1	0	0	1
SEVILLA	0	0	0	0	0	0	0	0	0	0	0	0
ARAGÓN	0	0	0	0	0	0	0	0	0	0	0	0
HUESCA	0	0	0	0	0	0	0	0	0	0	0	0
TERUEL	0	0	0	0	0	0	0	0	0	0	0	0
ZARAGOZA	0	0	0	0	0	0	0	0	0	0	0	0
ASTURIAS	1	0	1	0	1	0	0	0	0	0	0	1
ILLES BALEARS	0	0	0	0	0	0	0	0	0	0	0	0
CANARIAS	2	0	2	0	1	0	0	0	1	0	0	2
LAS PALMAS	2	0	2	0	1	0	0	0	1	0	0	2
S.C. TENERIFE	0	0	0	0	0	0	0	0	0	0	0	0
CANTABRIA	0	0	0	0	0	0	0	0	0	0	0	0
CASTILLA Y LEÓN	0	0	0	0	0	0	0	0	0	0	0	0
ÁVILA	0	0	0	0	0	0	0	0	0	0	0	0
BURGOS	0	0	0	0	0	0	0	0	0	0	0	0
LEÓN	0	0	0	0	0	0	0	0	0	0	0	0
PALENCIA	0	0	0	0	0	0	0	0	0	0	0	0
SALAMANCA	0	0	0	0	0	0	0	0	0	0	0	0
SEGOVIA	0	0	0	0	0	0	0	0	0	0	0	0
SORIA	0	0	0	0	0	0	0	0	0	0	0	0
VALLADOLID	0	0	0	0	0	0	0	0	0	0	0	0
ZAMORA	0	0	0	0	0	0	0	0	0	0	0	0
CASTILLA-LA MANCHA	3	0	3	0	0	0	0	0	0	3	0	3
ALBACETE	0	0	0	0	0	0	0	0	0	0	0	0
CIUDAD REAL	0	0	0	0	0	0	0	0	0	0	0	0
CUENCA	3	0	3	0	0	0	0	0	0	3	0	3
GUADALAJARA	0	0	0	0	0	0	0	0	0	0	0	0
TOLEDO	0	0	0	0	0	0	0	0	0	0	0	0

(Continúa al dorso)

CC.AA. Y/O PROVINCIAS	REVISIONES EFECTUADAS			CAUSAS DE EXTINCIÓN DEL DERECHO								
	Extinción Derecho	Suspensión	TOTAL	Recursos Propios	Recursos Familiares	Prestación Incompatible	Ingreso Centro	Pérdida Residencia	Fallecimiento	Grado y Baremo	Alta S.S.	TOTAL
CATALUNYA	0	0	0	0	0	0	0	0	0	0	0	0
BARCELONA	0	0	0	0	0	0	0	0	0	0	0	0
GIRONA	0	0	0	0	0	0	0	0	0	0	0	0
LLEIDA	0	0	0	0	0	0	0	0	0	0	0	0
TARRAGONA	0	0	0	0	0	0	0	0	0	0	0	0
COMUNIDAD VALENCIANA	0	0	0	0	0	0	0	0	0	0	0	0
ALICANTE	0	0	0	0	0	0	0	0	0	0	0	0
CASTELLÓN	0	0	0	0	0	0	0	0	0	0	0	0
VALENCIA	0	0	0	0	0	0	0	0	0	0	0	0
EXTREMADURA	1	0	1	0	0	0	0	0	1	0	0	1
BADAJOS	1	0	1	0	0	0	0	0	1	0	0	1
CÁCERES	0	0	0	0	0	0	0	0	0	0	0	0
GALICIA	2	0	2	1	1	0	0	0	0	0	0	2
A CORUÑA	0	0	0	0	0	0	0	0	0	0	0	0
LUGO	0	0	0	0	0	0	0	0	0	0	0	0
OURENSE	0	0	0	0	0	0	0	0	0	0	0	0
PONTEVEDRA	2	0	2	1	1	0	0	0	0	0	0	2
MADRID	4	0	4	0	0	0	0	0	4	0	0	4
MURCIA	4	0	4	0	0	0	0	0	4	0	0	4
NAVARRA	0	0	0	0	0	0	0	0	0	0	0	0
PAÍS VASCO	0	0	0	0	0	0	0	0	0	0	0	0
ÁLAVA	0	0	0	0	0	0	0	0	0	0	0	0
GUIPÚZCOA	0	0	0	0	0	0	0	0	0	0	0	0
VIZCAYA	0	0	0	0	0	0	0	0	0	0	0	0
LA RIOJA	0	0	0	0	0	0	0	0	0	0	0	0
CEUTA	1	0	1	1	0	0	0	0	0	0	0	1
MELILLA	3	0	3	0	0	0	0	0	3	0	0	3
TOTAL ESTADO	32	3	35	2	3	2	0	0	22	3	0	32

**PRESTACIONES DEL REAL DECRETO 383/1984, DE 1 DE FEBRERO (LISMI)
REVISIONES DE OFICIO E INSTANCIA DE PARTE EFECTUADAS EN ASPF
DATOS DE GESTIÓN CORRESPONDIENTES AL MES DE DICIEMBRE DE 2006**

CC.AA. Y/O PROVINCIAS	REVISIONES EFECTUADAS			CAUSAS DE EXTINCIÓN DEL DERECHO					
	Extinción Derecho	Suspensión	TOTAL	Prestación Incompatible	Pérdida Residencia	Fallecimiento	Grado y Baremo	Alta S.S.	TOTAL
ANDALUCÍA	12	4	16	4	0	8	0	0	12
ALMERÍA	3	3	6	0	0	3	0	0	3
CÁDIZ	1	0	1	0	0	1	0	0	1
CÓRDOBA	0	0	0	0	0	0	0	0	0
GRANADA	0	0	0	0	0	0	0	0	0
HUELVA	6	0	6	2	0	4	0	0	6
JAÉN	0	0	0	0	0	0	0	0	0
MÁLAGA	2	1	3	2	0	0	0	0	2
SEVILLA	0	0	0	0	0	0	0	0	0
ARAGÓN	0	0	0	0	0	0	0	0	0
HUESCA	0	0	0	0	0	0	0	0	0
TERUEL	0	0	0	0	0	0	0	0	0
ZARAGOZA	0	0	0	0	0	0	0	0	0
ASTURIAS	4	0	4	3	0	0	0	1	4
ILLES BALEARS	0	0	0	0	0	0	0	0	0
CANARIAS	2	0	2	2	0	0	0	0	2
LAS PALMAS	0	0	0	0	0	0	0	0	0
S.C. TENERIFE	2	0	2	2	0	0	0	0	2
CANTABRIA	0	0	0	0	0	0	0	0	0
CASTILLA Y LEÓN	2	0	2	0	0	2	0	0	2
ÁVILA	0	0	0	0	0	0	0	0	0
BURGOS	1	0	1	0	0	1	0	0	1
LEÓN	0	0	0	0	0	0	0	0	0
PALENCIA	0	0	0	0	0	0	0	0	0
SALAMANCA	0	0	0	0	0	0	0	0	0
SEGOVIA	0	0	0	0	0	0	0	0	0
SORIA	1	0	1	0	0	1	0	0	1
VALLADOLID	0	0	0	0	0	0	0	0	0
ZAMORA	0	0	0	0	0	0	0	0	0
CASTILLA-LA MANCHA	2	0	2	0	0	2	0	0	2
ALBACETE	2	0	2	0	0	2	0	0	2
CIUDAD REAL	0	0	0	0	0	0	0	0	0
CUENCA	0	0	0	0	0	0	0	0	0
GUADALAJARA	0	0	0	0	0	0	0	0	0
TOLEDO	0	0	0	0	0	0	0	0	0

(Continúa al dorso)

CC.AA. Y/O PROVINCIAS	REVISIONES EFECTUADAS			CAUSAS DE EXTINCIÓN DEL DERECHO					
	Extinción Derecho	Suspensión	TOTAL	Prestación Incompatible	Pérdida Residencia	Fallecimiento	Grado y Baremo	Alta S.S.	TOTAL
CATALUNYA	0	0	0	0	0	0	0	0	0
BARCELONA	0	0	0	0	0	0	0	0	0
GIRONA	0	0	0	0	0	0	0	0	0
LLEIDA	0	0	0	0	0	0	0	0	0
TARRAGONA	0	0	0	0	0	0	0	0	0
COMUNIDAD VALENCIANA	0	0	0	0	0	0	0	0	0
ALICANTE	0	0	0	0	0	0	0	0	0
CASTELLÓN	0	0	0	0	0	0	0	0	0
VALENCIA	0	0	0	0	0	0	0	0	0
EXTREMADURA	0	0	0	0	0	0	0	0	0
BADAJOS	0	0	0	0	0	0	0	0	0
CÁCERES	0	0	0	0	0	0	0	0	0
GALICIA	5	0	5	2	0	2	0	1	5
A CORUÑA	0	0	0	0	0	0	0	0	0
LUGO	0	0	0	0	0	0	0	0	0
OURENSE	2	0	2	0	0	1	0	1	2
PONTEVEDRA	3	0	3	2	0	1	0	0	3
MADRID	6	0	6	0	0	4	0	2	6
MURCIA	16	0	16	3	0	13	0	0	16
NAVARRA	0	0	0	0	0	0	0	0	0
PAÍS VASCO	0	0	0	0	0	0	0	0	0
ÁLAVA	0	0	0	0	0	0	0	0	0
GUIPÚZCOA	0	0	0	0	0	0	0	0	0
VIZCAYA	0	0	0	0	0	0	0	0	0
LA RIOJA	0	0	0	0	0	0	0	0	0
CEUTA	1	0	1	1	0	0	0	0	1
MELILLA	0	0	0	0	0	0	0	0	0
TOTAL ESTADO	50	4	54	15	0	31	0	4	50

**PRESTACIONES DEL REAL DECRETO 383/1984, DE 1 DE FEBRERO (LISMI)
TOTAL REVISIONES DE OFICIO E INSTANCIA DE PARTE EFECTUADAS
DATOS DE GESTIÓN CORRESPONDIENTES AL MES DE DICIEMBRE DE 2006**

CC.AA. Y/O PROVINCIAS	REVISIONES EFECTUADAS				CAUSAS DE EXTINCIÓN DEL DERECHO									
	Modifica. Cuantía	Extinción Derecho	Suspensión		TOTAL	Recursos Propios	Recursos Familiares	Prestación Incompatible	Ingreso Centro	Pérdida Residencia	Fallecimiento	Grado y Baremo	Alta S.S.	TOTAL
			Act. Laboral	Otras										
ANDALUCÍA	1	100	0	33	134	13	0	45	0	0	42	0	0	100
ALMERÍA	0	34	0	28	62	0	0	19	0	0	15	0	0	34
CÁDIZ	0	9	0	0	9	0	0	4	0	0	5	0	0	9
CÓRDOBA	0	4	0	1	5	0	0	3	0	0	1	0	0	4
GRANADA	0	4	0	0	4	0	0	3	0	0	1	0	0	4
HUELVA	0	11	0	0	11	3	0	2	0	0	6	0	0	11
JAÉN	0	6	0	0	6	2	0	4	0	0	0	0	0	6
MÁLAGA	0	26	0	3	29	5	0	10	0	0	11	0	0	26
SEVILLA	1	6	0	1	8	3	0	0	0	0	3	0	0	6
ARAGÓN	0	3	0	0	3	0	0	0	0	2	1	0	0	3
HUESCA	0	1	0	0	1	0	0	0	0	0	1	0	0	1
TERUEL	0	2	0	0	2	0	0	0	0	2	0	0	0	2
ZARAGOZA	0	0	0	0	0	0	0	0	0	0	0	0	0	0
ASTURIAS	0	28	0	0	28	0	1	14	0	0	12	0	1	28
ILLES BALEARS	0	0	0	0	0	0	0	0	0	0	0	0	0	0
CANARIAS	0	12	0	1	13	0	1	9	0	0	2	0	0	12
LAS PALMAS	0	6	0	1	7	0	1	3	0	0	2	0	0	6
S.C. TENERIFE	0	6	0	0	6	0	0	6	0	0	0	0	0	6
CANTABRIA	0	0	0	0	0	0	0	0	0	0	0	0	0	0
CASTILLA Y LEÓN	0	30	0	0	30	1	0	17	0	0	12	0	0	30
ÁVILA	0	1	0	0	1	0	0	1	0	0	0	0	0	1
BURGOS	0	6	0	0	6	1	0	3	0	0	2	0	0	6
LEÓN	0	0	0	0	0	0	0	0	0	0	0	0	0	0
PALENCIA	0	0	0	0	0	0	0	0	0	0	0	0	0	0
SALAMANCA	0	12	0	0	12	0	0	6	0	0	6	0	0	12
SEGOVIA	0	7	0	0	7	0	0	6	0	0	1	0	0	7
SORIA	0	1	0	0	1	0	0	0	0	0	1	0	0	1
VALLADOLID	0	3	0	0	3	0	0	1	0	0	2	0	0	3
ZAMORA	0	0	0	0	0	0	0	0	0	0	0	0	0	0
CASTILLA-LA MANCHA	0	22	1	0	23	0	0	11	0	0	8	3	0	22
ALBACETE	0	4	0	0	4	0	0	1	0	0	3	0	0	4
CIUDAD REAL	0	0	0	0	0	0	0	0	0	0	0	0	0	0
CUENCA	0	7	0	0	7	0	0	3	0	0	1	3	0	7
GUADALAJARA	0	0	0	0	0	0	0	0	0	0	0	0	0	0
TOLEDO	0	11	1	0	12	0	0	7	0	0	4	0	0	11

(Continúa al dorso)

CC.AA. Y/O PROVINCIAS	REVISIONES EFECTUADAS				CAUSAS DE EXTINCIÓN DEL DERECHO									
	Modifica. Cuantía	Extinción Derecho	Suspensión		TOTAL	Recursos Propios	Recursos Familiares	Prestación Incompatible	Ingreso Centro	Pérdida Residencia	Fallecimiento	Grado y Baremo	Alta S.S.	TOTAL
			Act. Laboral	Otras										
CATALUNYA	0	0	0	0	0	0	0	0	0	0	0	0	0	0
BARCELONA	0	0	0	0	0	0	0	0	0	0	0	0	0	0
GIRONA	0	0	0	0	0	0	0	0	0	0	0	0	0	0
LLEIDA	0	0	0	0	0	0	0	0	0	0	0	0	0	0
TARRAGONA	0	0	0	0	0	0	0	0	0	0	0	0	0	0
COMUNIDAD VALENCIANA	0	28	0	0	28	3	0	12	0	0	13	0	0	28
ALICANTE	0	20	0	0	20	0	0	8	0	0	12	0	0	20
CASTELLÓN	0	2	0	0	2	0	0	2	0	0	0	0	0	2
VALENCIA	0	6	0	0	6	3	0	2	0	0	1	0	0	6
EXTREMADURA	0	15	0	0	15	0	0	9	0	0	6	0	0	15
BADAJOS	0	15	0	0	15	0	0	9	0	0	6	0	0	15
CÁCERES	0	0	0	0	0	0	0	0	0	0	0	0	0	0
GALICIA	0	25	0	1	26	1	1	14	0	0	8	0	1	25
A CORUÑA	0	0	0	0	0	0	0	0	0	0	0	0	0	0
LUGO	0	0	0	0	0	0	0	0	0	0	0	0	0	0
OURENSE	0	3	0	0	3	0	0	0	0	0	2	0	1	3
PONTEVEDRA	0	22	0	1	23	1	1	14	0	0	6	0	0	22
MADRID	0	40	0	0	40	0	0	14	0	0	24	0	2	40
MURCIA	0	66	0	0	66	0	0	26	0	0	40	0	0	66
NAVARRA	0	7	0	0	7	0	0	2	0	0	5	0	0	7
PAÍS VASCO	0	2	0	0	2	0	0	2	0	0	0	0	0	2
ÁLAVA	0	0	0	0	0	0	0	0	0	0	0	0	0	0
GUIPÚZCOA	0	0	0	0	0	0	0	0	0	0	0	0	0	0
VIZCAYA	0	2	0	0	2	0	0	2	0	0	0	0	0	2
LA RIOJA	0	2	0	0	2	0	0	2	0	0	0	0	0	2
CEUTA	0	5	0	0	5	1	0	4	0	0	0	0	0	5
MELILLA	0	5	0	0	5	2	0	0	0	0	3	0	0	5
TOTAL ESTADO	1	390	1	35	427	21	3	181	0	2	176	3	4	390

**PRESTACIONES DEL REAL DECRETO 383/1984, DE 1 DE OCTUBRE (LISMI)
REVISIONES DE OFICIO E INSTANCIA DE PARTE EFECTUADAS DE SGIM
DATOS DE GESTIÓN CORRESPONDIENTES AL AÑO 2006 HASTA DICIEMBRE**

CC.AA. Y/O PROVINCIAS	REVISIONES EFECTUADAS					CAUSAS DE EXTINCIÓN DEL DERECHO					
	Modifica. Cuantía	Extinción Derecho	Suspensión		TOTAL	Recursos Propios	Prestación Incompatible	Pérdida Residencia	Fallecimiento	Grado y Baremo	TOTAL
			Act. Laboral	Otras							
ANDALUCÍA	60	1.526	44	235	1.865	388	658	23	457	0	1.526
ALMERÍA	23	301	2	100	426	18	185	0	98	0	301
CÁDIZ	0	92	3	28	123	17	59	0	16	0	92
CÓRDOBA	6	160	22	5	193	35	80	3	42	0	160
GRANADA	2	95	0	1	98	0	57	9	29	0	95
HUELVA	1	94	0	0	95	30	33	0	31	0	94
JAÉN	0	115	1	0	116	29	62	2	22	0	115
MÁLAGA	15	517	13	101	646	215	111	9	182	0	517
SEVILLA	13	152	3	0	168	44	71	0	37	0	152
ARAGÓN	0	54	2	0	56	1	26	2	25	0	54
HUESCA	0	40	2	0	42	1	19	0	20	0	40
TERUEL	0	12	0	0	12	0	6	2	4	0	12
ZARAGOZA	0	2	0	0	2	0	1	0	1	0	2
ASTURIAS	15	240	1	0	256	6	144	0	90	0	240
ILLES BALEARS	0	54	0	5	59	0	34	1	19	0	54
CANARIAS	0	38	0	1	39	2	27	0	9	0	38
LAS PALMAS	0	15	0	0	15	1	11	0	3	0	15
S.C. TENERIFE	0	23	0	1	24	1	16	0	6	0	23
CANTABRIA	0	0	0	0	0	0	0	0	0	0	0
CASTILLA Y LEÓN	1	315	2	1	319	3	177	3	132	0	315
ÁVILA	0	31	0	0	31	0	15	0	16	0	31
BURGOS	1	38	1	0	40	1	22	1	14	0	38
LEÓN	0	0	0	0	0	0	0	0	0	0	0
PALENCIA	0	4	0	0	4	2	0	0	2	0	4
SALAMANCA	0	110	1	1	112	0	67	0	43	0	110
SEGOVIA	0	35	0	0	35	0	19	1	15	0	35
SORIA	0	34	0	0	34	0	17	0	17	0	34
VALLADOLID	0	7	0	0	7	0	3	1	3	0	7
ZAMORA	0	56	0	0	56	0	34	0	22	0	56
CASTILLA-LA MANCHA	2	29	1	9	41	0	18	0	11	0	29
ALBACETE	2	5	0	2	9	0	3	0	2	0	5
CIUDAD REAL	0	4	0	0	4	0	2	0	2	0	4
CUENCA	0	8	0	7	15	0	5	0	3	0	8
GUADALAJARA	0	0	0	0	0	0	0	0	0	0	0
TOLEDO	0	12	1	0	13	0	8	0	4	0	12

(Continúa al dorso)

CC.AA. Y/O PROVINCIAS	REVISIONES EFECTUADAS				CAUSAS DE EXTINCIÓN DEL DERECHO						
	Modifica. Cuantía	Extinción Derecho	Suspensión SGIM		TOTAL	Recursos Propios	Prestación Incompatible	Pérdida Residencia	Fallecimiento	Grado y Baremo	TOTAL
			Act. Laboral	Otras							
CATALUNYA	0	0	0	0	0	0	0	0	0	0	0
BARCELONA	0	0	0	0	0	0	0	0	0	0	0
GIRONA	0	0	0	0	0	0	0	0	0	0	0
LLEIDA	0	0	0	0	0	0	0	0	0	0	0
TARRAGONA	0	0	0	0	0	0	0	0	0	0	0
COMUNIDAD VALENCIANA	3	544	6	48	601	55	248	4	237	0	544
ALICANTE	0	338	5	32	375	6	177	4	151	0	338
CASTELLÓN	1	60	0	16	77	0	32	0	28	0	60
VALENCIA	2	146	1	0	149	49	39	0	58	0	146
EXTREMADURA	0	333	2	0	335	1	198	1	133	0	333
BADAJOS	0	204	2	0	206	0	121	1	82	0	204
CÁCERES	0	129	0	0	129	1	77	0	51	0	129
GALICIA	6	142	2	7	157	1	99	3	39	0	142
A CORUÑA	0	0	0	0	0	0	0	0	0	0	0
LUGO	1	13	0	0	14	0	12	0	1	0	13
OURENSE	0	24	1	3	28	1	15	3	5	0	24
PONTEVEDRA	5	105	1	4	115	0	72	0	33	0	105
MADRID	0	246	4	0	250	1	148	0	97	0	246
MURCIA	62	686	4	75	827	12	417	1	256	0	686
NAVARRA	0	70	0	0	70	3	29	3	31	4	70
PAÍS VASCO	0	54	0	0	54	13	22	0	19	0	54
ÁLAVA	0	0	0	0	0	0	0	0	0	0	0
GUIPÚZCOA	0	0	0	0	0	0	0	0	0	0	0
VIZCAYA	0	54	0	0	54	13	22	0	19	0	54
LA RIOJA	0	32	0	0	32	6	15	0	11	0	32
CEUTA	0	24	1	1	26	0	18	1	5	0	24
MELILLA	0	34	2	3	39	4	18	1	11	0	34
TOTAL ESTADO	149	4.421	71	385	5.026	496	2.296	43	1.582	4	4.421

**PRESTACIONES DEL REAL DECRETO 383/1984, DE 1 DE OCTUBRE (LISMI)
REVISIONES DE OFICIO E INSTANCIA DE PARTE EFECTUADAS EN SATP
DATOS DE GESTIÓN CORRESPONDIENTES AL AÑO 2006 HASTA DICIEMBRE**

CC.AA. Y/O PROVINCIAS	REVISIONES EFECTUADAS			CAUSAS DE EXTINCIÓN DEL DERECHO							
	Extinción Derecho	Suspensión	TOTAL	Recursos Propios	Prestación Incompatible	Ingreso Centro	Pérdida Residencia	Fallecimiento	Grado y Baremo	Alta S.S.	TOTAL
ANDALUCÍA	414	55	469	103	150	12	16	133	0	0	414
ALMERÍA	57	15	72	11	24	0	0	22	0	0	57
CÁDIZ	26	10	36	12	10	1	0	3	0	0	26
CÓRDOBA	44	7	51	9	21	1	0	13	0	0	44
GRANADA	24	1	25	1	15	0	1	7	0	0	24
HUELVA	17	0	17	2	12	0	0	3	0	0	17
JAÉN	40	0	40	15	17	0	0	8	0	0	40
MÁLAGA	157	21	178	38	26	10	15	68	0	0	157
SEVILLA	49	1	50	15	25	0	0	9	0	0	49
ARAGÓN	7	0	7	0	2	0	0	5	0	0	7
HUESCA	5	0	5	0	1	0	0	4	0	0	5
TERUEL	2	0	2	0	1	0	0	1	0	0	2
ZARAGOZA	0	0	0	0	0	0	0	0	0	0	0
ASTURIAS	44	0	44	10	13	5	0	16	0	0	44
ILLES BALEARS	4	0	4	0	2	0	0	2	0	0	4
CANARIAS	16	1	17	0	9	1	0	6	0	0	16
LAS PALMAS	6	1	7	0	2	0	0	4	0	0	6
S.C. TENERIFE	10	0	10	0	7	1	0	2	0	0	10
CANTABRIA	0	0	0	0	0	0	0	0	0	0	0
CASTILLA Y LEÓN	74	0	74	0	34	6	0	34	0	0	74
ÁVILA	12	0	12	0	6	0	0	6	0	0	12
BURGOS	7	0	7	0	5	0	0	2	0	0	7
LEÓN	0	0	0	0	0	0	0	0	0	0	0
PALENCIA	0	0	0	0	0	0	0	0	0	0	0
SALAMANCA	26	0	26	0	9	6	0	11	0	0	26
SEGOVIA	8	0	8	0	4	0	0	4	0	0	8
SORIA	5	0	5	0	3	0	0	2	0	0	5
VALLADOLID	5	0	5	0	1	0	0	4	0	0	5
ZAMORA	11	0	11	0	6	0	0	5	0	0	11
CASTILLA-LA MANCHA	3	0	3	0	2	0	0	1	0	0	3
ALBACETE	0	0	0	0	0	0	0	0	0	0	0
CIUDAD REAL	2	0	2	0	1	0	0	1	0	0	2
CUENCA	0	0	0	0	0	0	0	0	0	0	0
GUADALAJARA	0	0	0	0	0	0	0	0	0	0	0
TOLEDO	1	0	1	0	1	0	0	0	0	0	1

(Continúa al dorso)

CC.AA. Y/O PROVINCIAS	REVISIONES EFECTUADAS			CAUSAS DE EXTINCIÓN DEL DERECHO							
	Extinción	Suspensión	TOTAL	Recursos	Prestación	Ingreso	Pérdida	Fallecimiento	Grado y	Alta	TOTAL
	Derecho			Propios	Incompatible	Centro	Residencia		Baremo	S.S.	
CATALUNYA	0	0	0	0	0	0	0	0	0	0	0
BARCELONA	0	0	0	0	0	0	0	0	0	0	0
GIRONA	0	0	0	0	0	0	0	0	0	0	0
LLEIDA	0	0	0	0	0	0	0	0	0	0	0
TARRAGONA	0	0	0	0	0	0	0	0	0	0	0
COMUNIDAD VALENCIANA	49	0	49	11	10	0	0	28	0	0	49
ALICANTE	0	0	0	0	0	0	0	0	0	0	0
CASTELLÓN	9	0	9	0	2	0	0	7	0	0	9
VALENCIA	40	0	40	11	8	0	0	21	0	0	40
EXTREMADURA	49	0	49	8	15	1	1	24	0	0	49
BADAJOS	37	0	37	4	13	1	0	19	0	0	37
CÁCERES	12	0	12	4	2	0	1	5	0	0	12
GALICIA	25	0	25	0	13	0	1	11	0	0	25
A CORUÑA	0	0	0	0	0	0	0	0	0	0	0
LUGO	0	0	0	0	0	0	0	0	0	0	0
OURENSE	5	0	5	0	1	0	1	3	0	0	5
PONTEVEDRA	20	0	20	0	12	0	0	8	0	0	20
MADRID	39	0	39	0	20	3	0	16	0	0	39
MURCIA	74	6	80	17	12	0	0	45	0	0	74
NAVARRA	20	0	20	0	8	0	0	12	0	0	20
PAÍS VASCO	4	0	4	1	2	0	0	1	0	0	4
ÁLAVA	0	0	0	0	0	0	0	0	0	0	0
GUIPÚZCOA	0	0	0	0	0	0	0	0	0	0	0
VIZCAYA	4	0	4	1	2	0	0	1	0	0	4
LA RIOJA	4	0	4	3	0	0	0	1	0	0	4
CEUTA	5	1	6	2	3	0	0	0	0	0	5
MELILLA	7	0	7	0	4	1	0	2	0	0	7
TOTAL ESTADO	838	63	901	155	299	29	18	337	0	0	838

**PRESTACIONES DEL REAL DECRETO 383/1984, DE 1 DE OCTUBRE (LISMI)
REVISIONES DE OFICIO E INSTANCIA DE PARTE EFECTUADAS EN SMGT
DATOS DE GESTIÓN CORRESPONDIENTES AL AÑO 2006 HASTA DICIEMBRE**

CC.AA. Y/O PROVINCIAS	REVISIONES EFECTUADAS			CAUSAS DE EXTINCIÓN DEL DERECHO								
	Extinción Derecho	Suspensión	TOTAL	Recursos Propios	Recursos Familiares	Prestación Incompatible	Ingreso Centro	Pérdida Residencia	Fallecimiento	Grado y Baremo	Alta S.S.	TOTAL
ANDALUCÍA	145	38	183	57	13	23	1	2	49	0	0	145
ALMERÍA	26	12	38	6	0	5	0	0	15	0	0	26
CÁDIZ	22	8	30	18	0	1	0	0	3	0	0	22
CÓRDOBA	15	4	19	8	0	5	1	1	0	0	0	15
GRANADA	10	3	13	0	1	5	0	1	3	0	0	10
HUELVA	2	1	3	0	2	0	0	0	0	0	0	2
JAÉN	8	0	8	3	4	0	0	0	1	0	0	8
MÁLAGA	50	10	60	16	6	2	0	0	26	0	0	50
SEVILLA	12	0	12	6	0	5	0	0	1	0	0	12
ARAGÓN	3	0	3	1	0	0	0	0	2	0	0	3
HUESCA	3	0	3	1	0	0	0	0	2	0	0	3
TERUEL	0	0	0	0	0	0	0	0	0	0	0	0
ZARAGOZA	0	0	0	0	0	0	0	0	0	0	0	0
ASTURIAS	28	0	28	1	9	0	0	0	18	0	0	28
ILLES BALEARS	8	1	9	1	0	4	0	0	3	0	0	8
CANARIAS	8	2	10	1	4	0	0	0	3	0	0	8
LAS PALMAS	6	1	7	1	3	0	0	0	2	0	0	6
S.C. TENERIFE	2	1	3	0	1	0	0	0	1	0	0	2
CANTABRIA	0	0	0	0	0	0	0	0	0	0	0	0
CASTILLA Y LEÓN	26	0	26	2	9	2	1	0	12	0	0	26
ÁVILA	5	0	5	0	3	0	0	0	2	0	0	5
BURGOS	1	0	1	1	0	0	0	0	0	0	0	1
LEÓN	0	0	0	0	0	0	0	0	0	0	0	0
PALENCIA	0	0	0	0	0	0	0	0	0	0	0	0
SALAMANCA	15	0	15	1	6	0	1	0	7	0	0	15
SEGOVIA	2	0	2	0	0	0	0	0	2	0	0	2
SORIA	0	0	0	0	0	0	0	0	0	0	0	0
VALLADOLID	0	0	0	0	0	0	0	0	0	0	0	0
ZAMORA	3	0	3	0	0	2	0	0	1	0	0	3
CASTILLA-LA MANCHA	5	0	5	0	0	0	0	1	1	3	0	5
ALBACETE	0	0	0	0	0	0	0	0	0	0	0	0
CIUDAD REAL	2	0	2	0	0	0	0	1	1	0	0	2
CUENCA	3	0	3	0	0	0	0	0	0	3	0	3
GUADALAJARA	0	0	0	0	0	0	0	0	0	0	0	0
TOLEDO	0	0	0	0	0	0	0	0	0	0	0	0

(Continúa al dorso)

CC.AA. Y/O PROVINCIAS	REVISIONES EFECTUADAS			CAUSAS DE EXTINCIÓN DEL DERECHO								
	Extinción Derecho	Suspensión	TOTAL	Recursos Propios	Recursos Familiares	Prestación Incompatible	Ingreso Centro	Pérdida Residencia	Fallecimiento	Grado y Baremo	Alta S.S.	TOTAL
CATALUNYA	0	0	0	0	0	0	0	0	0	0	0	0
BARCELONA	0	0	0	0	0	0	0	0	0	0	0	0
GIRONA	0	0	0	0	0	0	0	0	0	0	0	0
LLEIDA	0	0	0	0	0	0	0	0	0	0	0	0
TARRAGONA	0	0	0	0	0	0	0	0	0	0	0	0
COMUNIDAD VALENCIANA	12	0	12	3	1	2	0	0	6	0	0	12
ALICANTE	0	0	0	0	0	0	0	0	0	0	0	0
CASTELLÓN	2	0	2	0	0	0	0	0	2	0	0	2
VALENCIA	10	0	10	3	1	2	0	0	4	0	0	10
EXTREMADURA	34	0	34	5	2	0	0	0	27	0	0	34
BADAJOS	24	0	24	2	0	0	0	0	22	0	0	24
CÁCERES	10	0	10	3	2	0	0	0	5	0	0	10
GALICIA	20	1	21	6	4	1	0	1	8	0	0	20
A CORUÑA	0	0	0	0	0	0	0	0	0	0	0	0
LUGO	2	1	3	0	0	0	0	1	1	0	0	2
OURENSE	0	0	0	0	0	0	0	0	0	0	0	0
PONTEVEDRA	18	0	18	6	4	1	0	0	7	0	0	18
MADRID	28	0	28	3	0	1	0	0	23	0	1	28
MURCIA	58	11	69	8	3	0	0	0	47	0	0	58
NAVARRA	2	0	2	0	0	1	0	0	1	0	0	2
PAÍS VASCO	7	0	7	0	5	0	1	0	1	0	0	7
ÁLAVA	0	0	0	0	0	0	0	0	0	0	0	0
GUIPÚZCOA	0	0	0	0	0	0	0	0	0	0	0	0
VIZCAYA	7	0	7	0	5	0	1	0	1	0	0	7
LA RIOJA	2	0	2	1	1	0	0	0	0	0	0	2
CEUTA	10	2	12	1	1	0	0	0	8	0	0	10
MELILLA	30	11	41	2	9	0	2	1	12	0	4	30
TOTAL ESTADO	426	66	492	92	61	34	5	5	221	3	5	426

**PRESTACIONES DEL REAL DECRETO 383/1984, DE 1 DE OCTUBRE (LISMI)
REVISIONES DE OFICIO E INSTANCIA DE PARTE EFECTUADAS EN ASPF
DATOS DE GESTIÓN CORRESPONDIENTES AL AÑO 2006 HASTA DICIEMBRE**

CC.AA. Y/O PROVINCIAS	REVISIONES EFECTUADAS			CAUSAS DE EXTINCIÓN DEL DERECHO					
	Extinción Derecho	Suspensión	TOTAL	Prestación Incompatible	Pérdida Residencia	Fallecimiento	Grado y Baremo	Alta S.S.	TOTAL
ANDALUCÍA	249	47	296	107	1	107	0	34	249
ALMERÍA	42	14	56	15	1	21	0	5	42
CÁDIZ	13	0	13	5	0	7	0	1	13
CÓRDOBA	7	0	7	6	0	0	0	1	7
GRANADA	27	1	28	18	0	9	0	0	27
HUELVA	23	0	23	4	0	5	0	14	23
JAÉN	40	0	40	18	0	9	0	13	40
MÁLAGA	90	32	122	36	0	54	0	0	90
SEVILLA	7	0	7	5	0	2	0	0	7
ARAGÓN	10	0	10	8	0	2	0	0	10
HUESCA	10	0	10	8	0	2	0	0	10
TERUEL	0	0	0	0	0	0	0	0	0
ZARAGOZA	0	0	0	0	0	0	0	0	0
ASTURIAS	20	0	20	16	0	3	0	1	20
ILLES BALEARS	24	1	25	3	0	2	0	19	24
CANARIAS	109	0	109	95	0	12	0	2	109
LAS PALMAS	102	0	102	90	0	12	0	0	102
S.C. TENERIFE	7	0	7	5	0	0	0	2	7
CANTABRIA	0	0	0	0	0	0	0	0	0
CASTILLA Y LEÓN	19	0	19	5	0	14	0	0	19
ÁVILA	0	0	0	0	0	0	0	0	0
BURGOS	5	0	5	0	0	5	0	0	5
LEÓN	0	0	0	0	0	0	0	0	0
PALENCIA	1	0	1	0	0	1	0	0	1
SALAMANCA	10	0	10	4	0	6	0	0	10
SEGOVIA	1	0	1	0	0	1	0	0	1
SORIA	2	0	2	1	0	1	0	0	2
VALLADOLID	0	0	0	0	0	0	0	0	0
ZAMORA	0	0	0	0	0	0	0	0	0
CASTILLA-LA MANCHA	3	0	3	0	0	2	0	1	3
ALBACETE	2	0	2	0	0	2	0	0	2
CIUDAD REAL	1	0	1	0	0	0	0	1	1
CUENCA	0	0	0	0	0	0	0	0	0
GUADALAJARA	0	0	0	0	0	0	0	0	0
TOLEDO	0	0	0	0	0	0	0	0	0

(Continúa al dorso)

CC.AA. Y/O PROVINCIAS	REVISIONES EFECTUADAS			CAUSAS DE EXTINCIÓN DEL DERECHO					
	Extinción Derecho	Suspensión	TOTAL	Prestación Incompatible	Pérdida Residencia	Fallecimiento	Grado y Baremo	Alta S.S.	TOTAL
CATALUNYA	0	0	0	0	0	0	0	0	0
BARCELONA	0	0	0	0	0	0	0	0	0
GIRONA	0	0	0	0	0	0	0	0	0
LLEIDA	0	0	0	0	0	0	0	0	0
TARRAGONA	0	0	0	0	0	0	0	0	0
COMUNIDAD VALENCIANA	2	0	2	1	0	1	0	0	2
ALICANTE	0	0	0	0	0	0	0	0	0
CASTELLÓN	0	0	0	0	0	0	0	0	0
VALENCIA	2	0	2	1	0	1	0	0	2
EXTREMADURA	69	0	69	3	0	65	0	1	69
BADAJOS	52	0	52	3	0	49	0	0	52
CÁCERES	17	0	17	0	0	16	0	1	17
GALICIA	36	3	39	16	1	13	0	6	36
A CORUÑA	0	0	0	0	0	0	0	0	0
LUGO	4	0	4	0	0	1	0	3	4
OURENSE	8	0	8	2	1	2	0	3	8
PONTEVEDRA	24	3	27	14	0	10	0	0	24
MADRID	254	0	254	6	0	242	0	6	254
MURCIA	85	3	88	20	0	62	0	3	85
NAVARRA	11	0	11	4	1	4	0	2	11
PAÍS VASCO	10	2	12	0	0	2	0	8	10
ÁLAVA	0	0	0	0	0	0	0	0	0
GUIPÚZCOA	0	0	0	0	0	0	0	0	0
VIZCAYA	10	2	12	0	0	2	0	8	10
LA RIOJA	7	0	7	3	0	4	0	0	7
CEUTA	11	1	12	5	0	2	0	4	11
MELILLA	4	0	4	2	1	0	0	1	4
TOTAL ESTADO	923	57	980	294	4	537	0	88	923

PRESTACIONES DEL REAL DECRETO 383/1984, DE 1 DE OCTUBRE (LISMI)
TOTAL REVISIONES DE OFICIO E INSTANCIA DE PARTE EFECTUADAS
DATOS DE GESTIÓN CORRESPONDIENTES AL AÑO 2006 HASTA DICIEMBRE

CC.AA. Y/O PROVINCIAS	REVISIONES EFECTUADAS				CAUSAS DE EXTINCIÓN DEL DERECHO									
	Modifica. Cuantía	Extinción Derecho	Suspensión		TOTAL	Recursos Propios	Recursos Familiares	Prestación Incompatible	Ingreso Centro	Pérdida Residencia	Fallecimiento	Grado y Baremo	Alta S.S.	TOTAL
			Act. Laboral	Otras										
ANDALUCÍA	60	2.334	44	375	2.813	548	13	938	13	42	746	0	34	2.334
ALMERÍA	23	426	2	141	592	35	0	229	0	1	156	0	5	426
CÁDIZ	0	153	3	46	202	47	0	75	1	0	29	0	1	153
CÓRDOBA	6	226	22	16	270	52	0	112	2	4	55	0	1	226
GRANADA	2	156	0	6	164	1	1	95	0	11	48	0	0	156
HUELVA	1	136	0	1	138	32	2	49	0	0	39	0	14	136
JAÉN	0	203	1	0	204	47	4	97	0	2	40	0	13	203
MÁLAGA	15	814	13	164	1.006	269	6	175	10	24	330	0	0	814
SEVILLA	13	220	3	1	237	65	0	106	0	0	49	0	0	220
ARAGÓN	0	74	2	0	76	2	0	36	0	2	34	0	0	74
HUESCA	0	58	2	0	60	2	0	28	0	0	28	0	0	58
TERUEL	0	14	0	0	14	0	0	7	0	2	5	0	0	14
ZARAGOZA	0	2	0	0	2	0	0	1	0	0	1	0	0	2
ASTURIAS	15	332	1	0	348	17	9	173	5	0	127	0	1	332
ILLES BALEARS	0	90	0	7	97	1	0	43	0	1	26	0	19	90
CANARIAS	0	171	0	4	175	3	4	131	1	0	30	0	2	171
LAS PALMAS	0	129	0	2	131	2	3	103	0	0	21	0	0	129
S.C. TENERIFE	0	42	0	2	44	1	1	28	1	0	9	0	2	42
CANTABRIA	0	0	0	0	0	0	0	0	0	0	0	0	0	0
CASTILLA Y LEÓN	1	434	2	1	438	5	9	218	7	3	192	0	0	434
ÁVILA	0	48	0	0	48	0	3	21	0	0	24	0	0	48
BURGOS	1	51	1	0	53	2	0	27	0	1	21	0	0	51
LEÓN	0	0	0	0	0	0	0	0	0	0	0	0	0	0
PALENCIA	0	5	0	0	5	2	0	0	0	0	3	0	0	5
SALAMANCA	0	161	1	1	163	1	6	80	7	0	67	0	0	161
SEGOVIA	0	46	0	0	46	0	0	23	0	1	22	0	0	46
SORIA	0	41	0	0	41	0	0	21	0	0	20	0	0	41
VALLADOLID	0	12	0	0	12	0	0	4	0	1	7	0	0	12
ZAMORA	0	70	0	0	70	0	0	42	0	0	28	0	0	70
CASTILLA-LA MANCHA	2	40	1	9	52	0	0	20	0	1	15	3	1	40
ALBACETE	2	7	0	2	11	0	0	3	0	0	4	0	0	7
CIUDAD REAL	0	9	0	0	9	0	0	3	0	1	4	0	1	9
CUENCA	0	11	0	7	18	0	0	5	0	0	3	3	0	11
GUADALAJARA	0	0	0	0	0	0	0	0	0	0	0	0	0	0
TOLEDO	0	13	1	0	14	0	0	9	0	0	4	0	0	13

(Continúa al dorso)

CC.AA. Y/O PROVINCIAS	REVISIONES EFECTUADAS				CAUSAS DE EXTINCIÓN DEL DERECHO									
	Modifica. Cuantía	Extinción Derecho	Suspensión SGIM		TOTAL	Recursos Propios	Recursos Familiares	Prestación Incompatible	Ingreso Centro	Pérdida Residencia	Fallecimiento	Grado y Baremo	Alta S.S.	TOTAL
			Act. Laboral	Otras										
CATALUNYA	0	0	0	0	0	0	0	0	0	0	0	0	0	0
BARCELONA	0	0	0	0	0	0	0	0	0	0	0	0	0	0
GIRONA	0	0	0	0	0	0	0	0	0	0	0	0	0	0
LLEIDA	0	0	0	0	0	0	0	0	0	0	0	0	0	0
TARRAGONA	0	0	0	0	0	0	0	0	0	0	0	0	0	0
COMUNIDAD VALENCIANA	3	607	6	48	664	69	1	261	0	4	272	0	0	607
ALICANTE	0	338	5	32	375	6	0	177	0	4	151	0	0	338
CASTELLÓN	1	71	0	16	88	0	0	34	0	0	37	0	0	71
VALENCIA	2	198	1	0	201	63	1	50	0	0	84	0	0	198
EXTREMADURA	0	485	2	0	487	14	2	216	1	2	249	0	1	485
BADAJOS	0	317	2	0	319	6	0	137	1	1	172	0	0	317
CÁCERES	0	168	0	0	168	8	2	79	0	1	77	0	1	168
GALICIA	6	223	2	11	242	7	4	129	0	6	71	0	6	223
A CORUÑA	0	0	0	0	0	0	0	0	0	0	0	0	0	0
LUGO	1	19	0	1	21	0	0	12	0	1	3	0	3	19
OURENSE	0	37	1	3	41	1	0	18	0	5	10	0	3	37
PONTEVEDRA	5	167	1	7	180	6	4	99	0	0	58	0	0	167
MADRID	0	567	4	0	571	4	0	175	3	0	378	0	7	567
MURCIA	62	903	4	95	1.064	37	3	449	0	1	410	0	3	903
NAVARRA	0	103	0	0	103	3	0	42	0	4	48	4	2	103
PAÍS VASCO	0	75	0	2	77	14	5	24	1	0	23	0	8	75
ÁLAVA	0	0	0	0	0	0	0	0	0	0	0	0	0	0
GUIPÚZCOA	0	0	0	0	0	0	0	0	0	0	0	0	0	0
VIZCAYA	0	75	0	2	77	14	5	24	1	0	23	0	8	75
LA RIOJA	0	45	0	0	45	10	1	18	0	0	16	0	0	45
CEUTA	0	50	1	5	56	3	1	26	0	1	15	0	4	50
MELILLA	0	75	2	14	91	6	9	24	3	3	25	0	5	75
TOTAL ESTADO	149	6.608	71	571	7.399	743	61	2.923	34	70	2.677	7	93	6.608

3

SITUACIÓN PRESTACIONES DE NATURALEZA NO CONTRIBUTIVA

SITUACIÓN DE LAS PRESTACIONES DE NATURALEZA NO CONTRIBUTIVA (PNNC)

	PNNC DE JUBILACIÓN / VEJEZ				PNNC DE INVALIDEZ / ENFERMEDAD					TOTAL PNNC				
	PAS	SGIM	PNC	TOTAL	PAS	SGIM	PNC	PFHC	TOTAL	PAS	SGIM	PNCs	PFHC	TOTAL
1999	26.533	58.122	225.984	310.639	51.543	33.846	238.352	13.102	336.843	78.076	91.968	464.336	13.102	647.482
2000	20.549	52.794	231.400	304.743	44.542	27.917	244.802	14.449	331.710	65.091	80.711	476.202	14.449	636.453
2001	16.772	48.118	276.216	341.106	39.457	23.304	207.620	15.804	286.185	56.229	71.422	483.836	15.804	627.291
2002	13.467	43.340	279.432	336.239	34.824	19.364	206.814	17.409	278.411	48.291	62.704	486.246	17.409	614.650
2003	10.690	38.674	282.063	331.427	30.613	16.318	207.273	18.960	273.164	41.303	54.992	489.336	18.960	604.591
2004	8.579	34.197	280.338	323.114	27.588	13.847	206.953	143.562	391.950	36.167	48.044	487.291	143.562	715.064
2005	6.578	30.564	278.556	315.698	23.965	11.713	204.686	145.391	385.755	30.543	42.277	483.242	145.391	701.453

2006

Enero	6.460	30.380	279.734	316.574	23.748	11.566	205.985	146.088	387.387	30.208	41.946	485.719	146.088	703.961
Febrero	6.341	30.113	278.625	315.079	23.493	11.459	204.634	146.331	385.917	29.834	41.572	483.259	146.331	700.996
Marzo	6.112	29.780	278.444	314.336	23.157	11.315	204.938	146.446	385.856	29.269	41.095	483.382	146.446	700.192
Abril	5.881	29.446	278.289	313.616	22.862	11.095	205.260	147.687	386.904	28.743	40.541	483.549	147.687	700.520
Mayo	5.694	29.174	277.978	312.846	22.454	10.945	205.259	147.928	386.586	28.148	40.119	483.237	147.928	699.432
Junio	5.482	28.770	277.451	311.703	22.415	10.799	205.127	148.063	386.404	27.897	39.569	482.578	148.063	698.107
Julio	5.354	28.498	276.339	310.191	22.089	10.638	204.685	148.968	386.380	27.443	39.136	481.024	148.968	696.571
Agosto	5.268	28.228	276.074	309.570	21.938	10.514	204.439	145.356	382.247	27.206	38.742	480.513	145.356	691.817
Setiembre	5.183	27.967	275.813	308.963	21.646	10.395	204.589	149.300	385.930	26.829	38.362	480.402	149.300	694.893
Octubre	5.103	27.551	275.152	307.806	21.412	10.216	204.439	150.049	386.116	26.515	37.767	479.591	150.049	693.922
Noviembre	5.029	27.273	274.872	307.174	21.197	10.089	204.401	150.243	385.930	26.226	37.362	479.273	150.243	693.104
Diciembre														

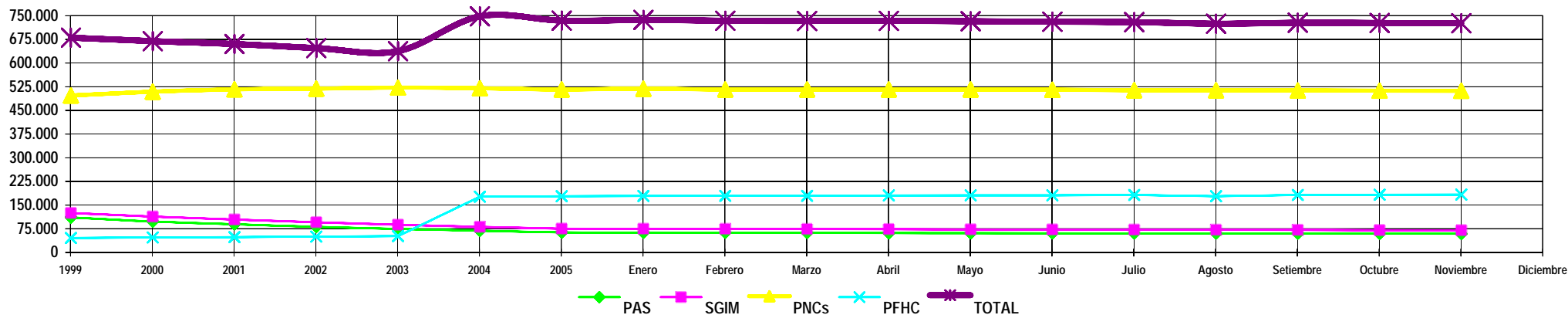

NOTA: Conforme se disponga de la totalidad de los datos mensuales, se procederá a la actualización del respectivo mes.