



GOBIERNO
DE ESPAÑA

MINISTERIO
DE SANIDAD, SERVICIOS SOCIALES
E IGUALDAD



AÑO 2013

PENSIONES NO CONTRIBUTIVAS DE LA SEGURIDAD SOCIAL PRESTACIONES SOCIALES Y ECONÓMICAS DE LA LISMI

INFORME DEL SEGUIMIENTO Y EVOLUCIÓN DE LA GESTIÓN

Informe disponible en www.imserso.es

MES DE DICIEMBRE

Í N D I C E

Página

1. PENSIONES NO CONTRIBUTIVAS DE LA SEGURIDAD SOCIAL (PNCs)

INFORME:

1.1	Introducción.....	1
1.2	Situación y evolución de las pensiones e importes de las nóminas	1
1.3	Distribución de las pensiones según sexo.....	3
1.4	Situación y evolución de la gestión en trámite inicial.....	4
1.5	Seguimiento y control de pensionistas: Revisiones de Oficio y a Instancia de parte.....	8

ANEXOS:

1.a	Situación y evolución de las pensiones e importes de las nóminas	1
1.b	PNC de jubilación: Datos de la gestión mensual y anual	9
1.c	PNC de invalidez: Datos de la gestión mensual y anual	18
1.d	PNCs de la Seguridad Social: Datos de la gestión mensual y anual.....	27
1.e	PNC de jubilación e invalidez: Coeficientes de la gestión mensual.....	36
1.f	Reclamaciones previas a la vía jurisdiccional social: Datos de la gestión mensual y anual.....	39
1.g	Revisiones de Oficio y a Instancia de parte: Datos de la gestión mensual y anual	43

2. PRESTACIONES SOCIALES Y ECONÓMICAS DE LA LISMI

Página

INFORME:

2.1	Introducción.....	1
2.2	Situación y evolución de los beneficiarios, número de prestaciones e importes de las nóminas	1
2.3	Situación y evolución de la gestión en trámite inicial.....	3
2.4	Seguimiento de la gestión derivada de las revisiones de oficio y a instancia de parte.....	3

ANEXOS:

2.a	Evolución y situación de los beneficiarios/prestaciones e importes de las nóminas.....	55
2.b	Prestaciones de la LISMI: Datos de la gestión mensual y anual	58
2.c	Revisiones de Oficio y a Instancia de parte: Datos de la gestión mensual y anual	62

3. SITUACIÓN PRESTACIONES DE NATURALEZA NO CONTRIBUTIVA (PNNC)

ANEXOS:

3.a	Situación de las Prestaciones de Naturaleza no Contributiva	82
-----	---	----

1

PENSIONES NO CONTRIBUTIVAS DE LA SEGURIDAD SOCIAL

INFORME DEL SEGUIMIENTO Y EVOLUCIÓN DE LA GESTIÓN DE PNC

1.1 INTRODUCCIÓN

Los datos sobre la gestión y el pago de la nómina de las Pensiones no Contributivas de la Seguridad Social de jubilación e invalidez (PNC) parten de la información facilitada por los distintos órganos gestores de las Comunidades Autónomas y Direcciones Territoriales del Imsero y se articula, dentro de cada uno de los aspectos objeto de seguimiento y evaluación, como se detalla a continuación:

- Datos de la gestión y de la nómina mensual.
- Datos de la gestión y de la nómina del año 2013, comprendiendo la realizada hasta el mes de referencia.
- Datos sobre la nómina de pago y el número de beneficiarios desde el año 2006.

La información presentada hace referencia a los siguientes aspectos:

- Nóminas: situación y evolución de los pensionistas e importes de las mismas.
- Gestión en trámite inicial: recoge la situación y la evolución de la gestión para cada tipo de pensión, en función de distintos parámetros tales como el movimiento de solicitudes, resoluciones, causas de denegación o coeficientes de la gestión, entre otros.
- Seguimiento y control de pensionistas, con especial incidencia en las revisiones de oficio y a instancia de parte efectuadas por los órganos gestores competentes.

Conforme a las distintas modalidades de gestión resultantes de lo establecido en la Disposición Adicional decimoctava del Real Decreto Legislativo 1/1994, de 20 de junio, por el que se aprueba el Texto Refundido de la Ley General de la Seguridad Social, la gestión de estas pensiones es llevada a cabo por las Direcciones Territoriales del Imsero en las Ciudades Autónomas de Ceuta y Melilla, y por los órganos correspondientes de cada una de las Comunidades Autónomas que conforman el Estado español.

1.2 EVOLUCIÓN Y SITUACIÓN DE LAS PENSIONES E IMPORTES DE LAS NÓMINAS

Conforme a la información facilitada por la Gerencia de Informática de la Seguridad Social y por los órganos gestores competentes en las Comunidades Autónomas de Navarra y el País Vasco, el número total de pensiones no contributivas en la nómina de diciembre de 2013 en todo el Estado español ha alcanzado la cifra de 447.153, un 0,09% más que en el mes anterior.

En el cuadro y gráficos siguientes se recogen los datos básicos de la nómina de diciembre de 2013:

NÓMINA DE DICIEMBRE	PNC DE JUBILACIÓN		PNC DE INVALIDEZ		TOTAL PNCs	
	NÚMERO DE PENSIONES					
	250.527	56,03%	196.626	43,97%	447.153	100,00%
IMPORTE	89.819.675,47	53,26%	78.834.601,87	46,74%	168.654.277,34	100,00%

Evolución importe nóminas mensuales

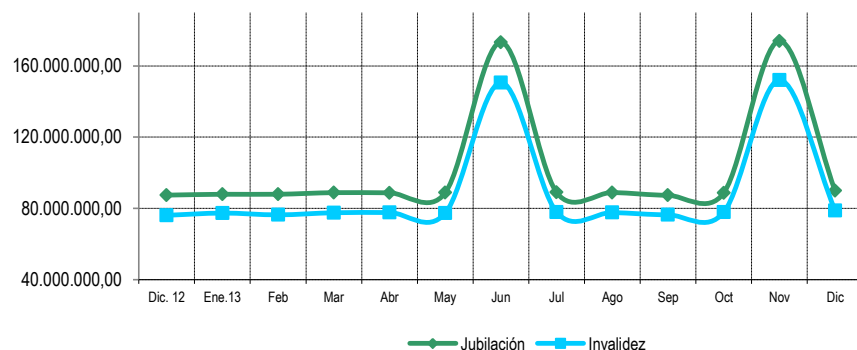

Evolución número pensionistas

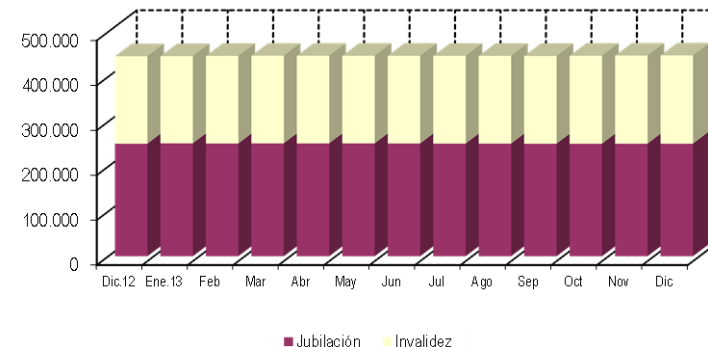

El Real Decreto-ley 28/2012, de 30 de noviembre, de medidas de consolidación y garantía del sistema de la Seguridad Social, así como la Ley 17/2012, de 27 de diciembre, de Presupuestos Generales del Estado para 2013, fijan, respectivamente, el porcentaje de incremento de las pensiones para el ejercicio 2013 y el importe anual para el año 2013 de las pensiones no contributivas, quedando establecido su importe mensual en 364,90 euros, lo que ha supuesto un porcentaje de revalorización del 2%.

El importe bruto de la nómina de diciembre de 2013 asciende a 168.654.277,34 euros. El importe medio mensual abonado a cada pensionista ha quedado establecido para la PNC de invalidez en 400,94 euros y para la de jubilación en 358,52 euros, superior el de la PNC de invalidez al de la jubilación, entre otras razones, porque además de que, al menos, 34.999 de sus beneficiarios perciben el complemento del 50% por necesidad de otra persona, el montante a percibir en nómina por atrasos es mayor al ser más compleja la gestión y, por ende, el plazo de resolución.

1.3 DISTRIBUCIÓN DE LAS PENSIONES SEGÚN SEXO

Conforme a la información contenida en el Fichero Técnico de PNCs constituido en la Dirección General del Imsero, el perfil del pensionista de PNC de jubilación es predominantemente el de una mujer española, casada, con una edad comprendida entre los 70 y los 79 años y conviviendo en una unidad familiar formada por dos/tres miembros. En cuanto al pensionista tipo de PNC de invalidez es posible reseñar que es un nacional español, que convive en una unidad económica integrada por dos y tres personas y que acredita un grado de discapacidad valorado entre el 65 y el 74%, si bien atendiendo a su edad y sexo es posible distinguir entre el pensionista tipo varón, soltero, menor de 40 años y la mujer casada, con edad superior a 40 años, que presentan preferentemente discapacidades de tipo psíquico, seguidas muy de cerca por las de tipología física.

DISTRIBUCIÓN POR SEXOS DEL BENEFICIARIO DE PENSIÓN NO CONTRIBUTIVA																
ÁMBITO GEOGRÁFICO	PNC DE JUBILACIÓN				PNC DE INVALIDEZ				PNC DE JUB.DERIV. INVALIDEZ				TOTAL PNC			
	VARONES	%	MUJERES	%	VARONES	%	MUJERES	%	VARONES	%	MUJERES	%	VARONES	%	MUJERES	%
ANDALUCÍA	7.470	17,05%	36.336	82,95%	21.214	47,12%	23.809	52,88%	2.691	20,88%	10.195	79,12%	31.375	30,85%	70.340	69,15%
ARAGÓN	689	16,82%	3.407	83,18%	1.355	48,39%	1.445	51,61%	250	32,22%	526	67,78%	2.294	29,90%	5.378	70,10%
ASTURIAS	786	22,43%	2.718	77,57%	2.096	45,50%	2.511	54,50%	333	26,00%	948	74,00%	3.215	34,23%	6.177	65,77%
ILLES BALEARS	963	28,13%	2.461	71,88%	1.482	45,97%	1.742	54,03%	248	26,84%	676	73,16%	2.693	35,57%	4.879	64,43%
CANARIAS	3.974	26,12%	11.239	73,88%	7.858	40,66%	11.469	59,34%	1.417	17,07%	6.885	82,93%	13.249	30,93%	29.593	69,07%
CANTABRIA	504	19,34%	2.102	80,66%	1.532	46,17%	1.786	53,83%	145	23,65%	468	76,35%	2.181	33,36%	4.356	66,64%
CASTILLA Y LEÓN	1.672	16,89%	8.230	83,11%	4.624	47,11%	5.192	52,89%	865	33,12%	1.747	66,88%	7.161	32,07%	15.169	67,93%
CASTILLA LA MANCHA	1.240	14,55%	7.284	85,45%	4.034	43,72%	5.193	56,28%	569	24,72%	1.733	75,28%	5.843	29,14%	14.210	70,86%
CATALUNYA	5.543	22,76%	18.814	77,24%	11.932	47,96%	12.948	52,04%	1.637	25,33%	4.826	74,67%	19.112	34,31%	36.588	65,69%
C. VALENCIANA	3.859	18,08%	17.489	81,92%	8.455	43,70%	10.891	56,30%	1.104	19,39%	4.591	80,61%	13.418	28,92%	32.971	71,08%
EXTREMADURA	827	11,89%	6.131	88,11%	2.600	44,30%	3.269	55,70%	341	22,61%	1.167	77,39%	3.768	26,29%	10.567	73,71%
GALICIA	4.183	20,65%	16.070	79,35%	7.846	48,04%	8.485	51,96%	1.763	25,56%	5.135	74,44%	13.792	31,72%	29.690	68,28%
MADRID	4.131	23,32%	13.581	76,68%	6.822	48,95%	7.114	51,05%	873	27,76%	2.272	72,24%	11.826	33,99%	22.967	66,01%
MURCIA	552	14,83%	3.170	85,17%	2.986	45,04%	3.644	54,96%	463	19,63%	1.896	80,37%	4.001	31,48%	8.710	68,52%
NAVARRA	319	18,92%	1.367	81,08%	401	49,32%	412	50,68%	77	33,19%	155	66,81%	797	29,18%	1.934	70,82%
PAÍS VASCO	866	22,44%	2.993	77,56%	2.932	53,14%	2.585	46,86%	224	32,28%	470	67,72%	4.022	39,94%	6.048	60,06%
LA RIOJA	161	20,43%	627	79,57%	395	51,57%	371	48,43%	72	30,25%	166	69,75%	628	35,04%	1.164	64,96%
CEUTA	200	32,47%	416	67,53%	388	44,39%	486	55,61%	59	20,49%	229	79,51%	647	36,39%	1.131	63,61%
MELILLA	244	37,54%	406	62,46%	461	36,94%	787	63,06%	132	19,08%	560	80,92%	837	32,32%	1.753	67,68%
TOTAL	38.183	19,78%	154.841	80,22%	89.413	46,20%	104.139	53,80%	13.263	22,90%	44.645	77,10%	140.859	31,69%	303.625	68,31%

1.4 SITUACIÓN Y EVOLUCIÓN DE LA GESTIÓN EN TRÁMITE INICIAL

DATOS BÁSICOS DE LA GESTIÓN ESTATAL DE LAS PNCs												
Año 2013	PNC DE JUBILACIÓN				PNC DE INVALIDEZ				TOTAL PNCs			
	Solicitadas	Resueltas	Aprobadas	Pendte. Real	Solicitadas	Resueltas	Aprobadas	Pendte. Real	Solicitadas	Resueltas	Aprobadas	Pendte. Real
Media 2012	2.163	2.125	1.423	7.320	2.241	2.246	1.264	12.738	4.404	4.371	2.687	20.058
Enero	2.539	1.812	1.137	8.047	2.503	1.964	1.003	13.277	5.042	3.776	2.140	21.324
Febrero	2.598	2.630	1.859	8.015	2.519	2.816	1.515	12.980	5.117	5.446	3.374	20.995
Marzo	2.327	2.519	1.832	7.823	2.478	2.754	1.504	12.704	4.805	5.273	3.336	20.527
Abril	2.541	2.297	1.632	8.067	2.451	2.478	1.391	12.677	4.992	4.775	3.023	20.744
Mayo	2.668	2.331	1.637	8.404	2.547	2.441	1.434	12.783	5.215	4.772	3.071	21.187
Junio	2.364	2.359	1.655	8.409	2.489	2.432	1.440	12.840	4.853	4.791	3.095	21.249
Julio	1.973	1.961	1.414	8.421	2.227	2.127	1.328	12.940	4.200	4.088	2.742	21.361
Agosto	2.117	1.655	1.197	8.883	2.470	1.610	1.004	13.800	4.587	3.265	2.201	22.683
Septiembre	1.917	1.796	1.326	9.004	1.774	1.866	1.128	13.708	3.691	3.662	2.454	22.712
Octubre	2.753	2.462	1.559	9.295	2.463	2.753	1.469	13.418	5.216	5.215	3.028	22.713
Noviembre	2.663	2.541	1.584	9.417	2.334	2.426	1.370	13.326	4.997	4.967	2.954	22.743
Diciembre	1.871	2.316	1.720	8.972	1.915	2.026	1.221	13.215	3.786	4.342	2.941	22.187
Total Año	28.331	26.679	18.552	8.972	28.170	27.693	15.807	13.215	56.501	54.372	34.359	22.187
Media 2013	2.361	2.223	1.546		2.348	2.308	1.317		4.709	4.531	2.863	

El seguimiento de la gestión de las PNCs contempla aquellos aspectos que se corresponden con la situación en trámite inicial de las solicitudes de pensiones no contributivas de jubilación e invalidez. El análisis parte de los datos básicos facilitados por los distintos órganos gestores correspondientes al mes de diciembre, relativos a la entrada de solicitudes, resoluciones y reconocimientos del derecho a pensión y número de pendientes, cuyas cifras, a nivel del Estado, se ofrecen en el cuadro anterior. La información que contiene se ha estructurado en secuencia mensual con el fin de poder seguir la evolución de estos trámites de la gestión a lo largo del año 2013, permitiendo así su contraste con las cifras medias anuales de cada uno de los aspectos que se estudian.

Analizando de un modo específico cada uno de los aspectos de la gestión, para el mes de diciembre, se obtienen los siguientes resultados:

- Se han presentado un total de 3.786 solicitudes, de las que el 50,58% corresponden a PNC de invalidez. El análisis comparativo respecto al número de solicitudes presentadas en el mismo mes del año anterior nos muestra un descenso global del 2,37%, con cifras más altas en invalidez, donde la disminución ha sido del 3,77%. De igual modo, el número de solicitudes presentadas en este mes es notablemente menor (19,60% menos) al de la media del año en curso, con cifras muy similares por tipo de pensión, con un descenso del 18,44% en invalidez y del 20,75% en jubilación.

SOLICITUDES PRESENTADAS						
TIPO PNC	DICIEMBRE 2013		MENSUAL 2013		PROMEDIO 2013	
			NÚMERO	DICIEMBRE 13 / DICIEMBRE 12	NÚMERO	DICIEMBRE 13 / MEDIA AÑO 13
JUBILACIÓN	1.871	49,42%	1.888	-0,90%	2.361	-20,75%
INVALIDEZ	1.915	50,58%	1.990	-3,77%	2.348	-18,44%
TOTAL	3.786	100,00%	3.878	-2,37%	4.709	-19,60%

- Del total de 4.342 solicitudes resueltas, el 53,34% lo han sido de PNC de jubilación. La comparación con el número de solicitudes resueltas en el mismo mes del año anterior pone de manifiesto un aumento global del 18,44%, más notorio en jubilación, que con el 27,67% de aumento casi triplica a las cifras de invalidez. Si la comparación se realiza con la media mensual de resoluciones emitidas en el año en curso se observa un decremento global del 4,17%, con cifras de signo contrario en función del tipo de pensión, aumento del 4,18% en jubilación y descenso del 12,22% en la pensión de invalidez.

SOLICITUDES RESUELTAS						
TIPO PNC	DICIEMBRE 2013		MENSUAL 2013		PROMEDIO 2013	
			NÚMERO	DICIEMBRE 13 / DICIEMBRE 12	NÚMERO	DICIEMBRE 13 / MEDIA AÑO 13
JUBILACIÓN	2.316	53,34%	1.814	27,67%	2.223	4,18%
INVALIDEZ	2.026	46,66%	1.852	9,40%	2.308	-12,22%
TOTAL	4.342	100,00%	3.666	18,44%	4.531	-4,17%

- De las 2.941 solicitudes aprobadas en el mes, el 58,48% ha correspondido a la PNC de jubilación. Si se compara con el número de solicitudes aprobadas en el mismo mes del ejercicio 2012, se constata un aumento del 26,22%, con cifras cuantitativamente más elevadas en la pensión de jubilación, donde el aumento ha sido del 41,22%. Asimismo, si la comparación se efectúa con el promedio mensual de resoluciones aprobatorias emitidas en el año en curso, se obtiene un aumento global del 2,72%, con cifras contrapuestas por tipo de pensión, incremento del 11,25% en jubilación y descenso del 7,29% en invalidez.

SOLICITUDES APROBADAS						
TIPO PNC	DICIEMBRE 2013		MENSUAL 2013		PROMEDIO 2013	
			NÚMERO	DICIEMBRE 13 / DICIEMBRE 12	NÚMERO	DICIEMBRE 13 / MEDIA AÑO 13
JUBILACIÓN	1.720	58,48%	1.218	41,22%	1.546	11,25%
INVALIDEZ	1.221	41,52%	1.112	9,80%	1.317	-7,29%
TOTAL	2.941	100,00%	2.330	26,22%	2.863	2,72%

- El número de solicitudes pendientes de resolución, al finalizar el mes de diciembre ha experimentado, en su conjunto, un descenso global del 2,44%, con cifras del mismo signo por tipo de pensión, disminución del 0,83% en invalidez y del 4,73% en jubilación.

SOLICITUDES PENDIENTES						
TIPO PNC	DICIEMBRE 2013		NOVIEMBRE 2013		DIFERENCIAS	
					ABSOLUTA	PORCENTUAL
JUBILACIÓN	8.972	40,44%	9.417	41,41%	-445	-4,73%
INVALIDEZ	13.215	59,56%	13.326	58,59%	-111	-0,83%
T O T A L	22.187	100,00%	22.743	100,00%	-556	-2,44%

- Los aspectos de la gestión analizados en los puntos anteriores tienen su reflejo en los indicadores de seguimiento incluidos en el siguiente cuadro:

COEFICIENTES DE COBERTURA, RECONOCIMIENTO Y GESTIÓN						
Año 2013	PNC DE JUBILACIÓN			PNC DE INVALIDEZ		
	Cobertura	Reconocimiento	Gestión (días)	Cobertura	Reconocimiento	Gestión (días)
Enero	71,37%	62,75%	95	78,47%	51,07%	159
Febrero	101,23%	70,68%	94	111,79%	53,80%	155
Marzo	108,25%	72,73%	94	111,14%	54,61%	152
Abril	90,40%	71,05%	97	101,10%	56,13%	153
Mayo	87,37%	70,23%	99	95,84%	58,75%	153
Junio	99,79%	70,16%	101	97,71%	59,21%	154
Julio	99,34%	72,14%	104	95,51%	62,44%	158
Agosto	78,18%	72,33%	111	65,18%	62,36%	168
Septiembre	93,69%	73,83%	116	105,19%	60,45%	172
Octubre	89,43%	63,32%	117	111,77%	53,36%	169
Noviembre	95,42%	62,34%	117	103,94%	56,47%	167
Diciembre	123,78%	74,27%	114	105,80%	60,27%	169

En esta línea cabe significar que durante el mes de diciembre las resoluciones efectuadas en PNC de jubilación han cubierto el 123,78% del volumen de entrada de solicitudes del mes, coeficiente que en invalidez ofrece una cifra inferior, del 105,80%. Atendiendo al número de solicitudes pendientes de resolución al finalizar el mes de diciembre, cabe estimar que el tiempo medio de tramitación sería de 114 días en la PNC de jubilación y de 169 días en invalidez, lo que supone, en relación a los tiempos medios de tramitación de una solicitud en el mes anterior, una bajada de tres días para la pensión de jubilación y un aumento de dos días en invalidez.

Por último, cabe resaltar, como es habitual desde el inicio de la gestión, la mayor proporción de reconocimientos del derecho en la PNC de jubilación frente a la de invalidez, dentro del conjunto de las solicitudes resueltas en cada tipo, y que se traduce en catorce puntos porcentuales. Ello es debido a la mayor selectividad de los requisitos necesarios para el acceso al derecho a la pensión de invalidez.

- **Causas de denegación:** Las causas de denegación mensual en trámite inicial, por tipos de pensión, en su distribución porcentual, han sido las siguientes:

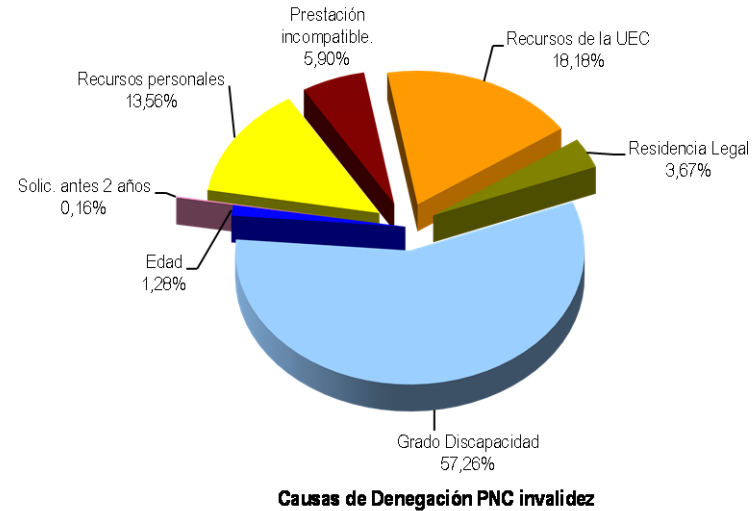
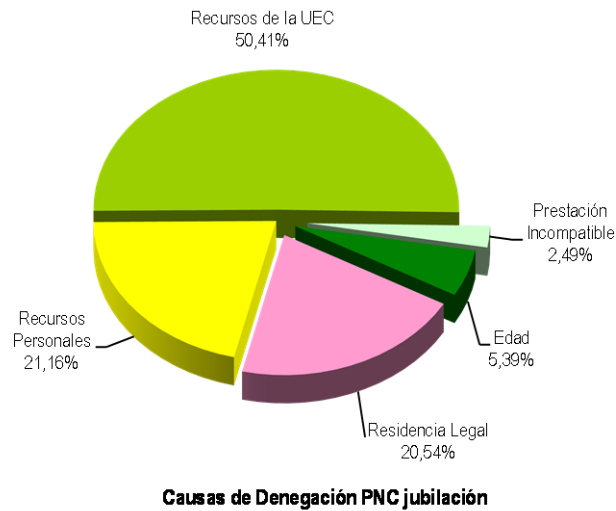

- ✓ En la PNC de jubilación se han denegado 482 solicitudes, de las que 243 lo han sido por superar el límite de recursos económicos establecido para la UEC.
- ✓ Para la PNC de invalidez, la causa de denegación más frecuente ha sido la de no acreditar un grado de discapacidad o enfermedad crónica suficiente en 359 casos, sobre el total de 627.
- **Reclamaciones:** Con la información facilitada por los distintos órganos gestores, excepto los de la provincia de Guipúzcoa, se han presentado 493 reclamaciones, de las que el 57,40% corresponden a PNC de invalidez. El número de reclamaciones resueltas se ha situado en 523, de las que el 54,49% han sido desestimadas. El número de reclamaciones pendientes, al finalizar el mes de diciembre, se sitúa en 1.935, un 1,53% menos que las existentes al comienzo del mes.

1.5 SEGUIMIENTO Y CONTROL DE PENSIONISTAS: REVISIONES DE OFICIO Y A INSTANCIA DE PARTE

La revisión de oficio se inicia por el órgano gestor cuando, como resultado de las medidas de control disponibles o implantadas, conoce cualquier dato o información que pueda producir o haya producido variación sobrevenida en los requisitos, y ello pueda dar lugar a la modificación de la cuantía, a la suspensión o a la extinción del derecho a la pensión, procediendo, en su caso, el abono de atrasos o la reclamación de las cantidades indebidamente percibidas.

Por otro lado, las revisiones a instancia de parte se inician cuando el interesado, en cumplimiento de sus obligaciones, comunica al órgano gestor cualquier variación sobrevenida en su situación que pudiera tener incidencia en el derecho o en la cuantía reconocida de la pensión, siendo sus efectos resultantes idénticos a los ya mencionados para las revisiones de oficio.

El análisis parte de los datos básicos correspondientes al mes de diciembre, relativos al volumen global de revisiones a efectuar en el mes, las efectuadas, y el detalle de las situaciones finales derivadas de dicho proceso, cuyas cifras se ofrecen en el cuadro siguiente:

DATOS DE LA GESTIÓN ESTATAL DE LAS REVISIONES DE OFICIO Y A INSTANCIA DE PARTE PNCs																		
Año 2013	PNC DE JUBILACIÓN						PNC DE INVALIDEZ						Total PNCs					
	Entrada	Revisiones Efectuadas					Entrada	Revisiones Efectuadas					Entrada	Revisiones Efectuadas				
		Sin Mod.	Con Mod.	Suspensión	Ext. Dho.	Total		Sin Mod.	Con Mod.	Suspensión	Ext. Dho.	Total		Sin Mod.	Con Mod.	Suspensión	Ext. Dho.	Total
Enero	2.373	339	492	79	1.319	2.229	3.340	626	987	370	1.082	3.065	5.713	965	1.479	449	2.401	5.294
Febrero	3.107	454	789	101	1.853	3.197	4.154	1.415	1.434	325	1.420	4.594	7.261	1.869	2.223	426	3.273	7.791
Marzo	2.632	427	622	65	1.427	2.541	3.936	780	1.155	396	1.316	3.647	6.568	1.207	1.777	461	2.743	6.188
Abril	2.554	473	617	63	1.450	2.603	3.790	1.139	1.216	290	1.254	3.899	6.344	1.612	1.833	353	2.704	6.502
Mayo	2.669	486	593	96	1.442	2.617	3.876	879	1.236	341	1.216	3.672	6.545	1.365	1.829	437	2.658	6.289
Junio	2.466	468	573	73	1.287	2.401	3.313	879	1.054	309	1.166	3.408	5.779	1.347	1.627	382	2.453	5.809
Julio	2.230	371	463	131	1.181	2.146	3.086	643	953	358	971	2.925	5.316	1.014	1.416	489	2.152	5.071
Agosto	2.120	399	298	100	1.210	2.007	2.884	692	742	263	925	2.622	5.004	1.091	1.040	363	2.135	4.629
Septiembre	2.355	396	542	84	1.310	2.332	3.253	712	1.121	205	1.093	3.131	5.608	1.108	1.663	289	2.403	5.463
Octubre	3.592	593	597	121	2.388	3.699	4.384	878	1.254	377	1.858	4.367	7.976	1.471	1.851	498	4.246	8.066
Noviembre	2.462	375	424	139	1.389	2.327	3.489	879	988	270	1.094	3.231	5.951	1.254	1.412	409	2.483	5.558
Diciembre	2.115	380	497	86	1.224	2.187	3.060	631	919	272	1.121	2.943	5.175	1.011	1.416	358	2.345	5.130
Total Año	30.675	5.161	6.507	1.138	17.480	30.286	42.565	10.153	13.059	3.776	14.516	41.504	73.240	15.314	19.566	4.914	31.996	71.790
Media mensual	2.556	430	542	95	1.457	2.524	3.547	846	1.088	315	1.210	3.459	6.103	1.276	1.631	410	2.666	5.983

Analizando de un modo específico cada uno de los aspectos señalados, para el mes de diciembre se obtienen los siguientes resultados:

- ✓ Se han iniciado en el mes 5.175 revisiones, de las que el 59,13% lo son de PNC de invalidez y se ha emitido resolución sobre un total de 5.130 revisiones, de las que el 57,37% corresponden a PNC de invalidez.
- ✓ El 19,71% de las revisiones efectuadas no ha supuesto variación alguna en el derecho y en la cuantía de la pensión no contributiva.
- ✓ En el 27,60% de las revisiones efectuadas se ha modificado la cuantía de la pensión, de las que el 64,90% corresponden a pensionistas de invalidez y en las que se han incluido 44 recuperaciones del derecho por el cese en la actividad laboral, así como 92 declaraciones de compatibilidad en el percibo de la pensión de invalidez con los ingresos derivados de esa actividad, conforme estipula el artículo 147.2 de la Ley General de la Seguridad Social, introducido por la Ley 8/2005.
- ✓ El número total de suspensiones efectuadas se cifra en 358, el 6,98% del total de procedimientos de revisión sobre los que se ha dictado resolución. Del total de suspensiones, 62 vienen motivadas en que el pensionista de invalidez ha iniciado una actividad laboral, sin que proceda declarar la compatibilidad en el percibo de la pensión con los ingresos derivados de dicha actividad.

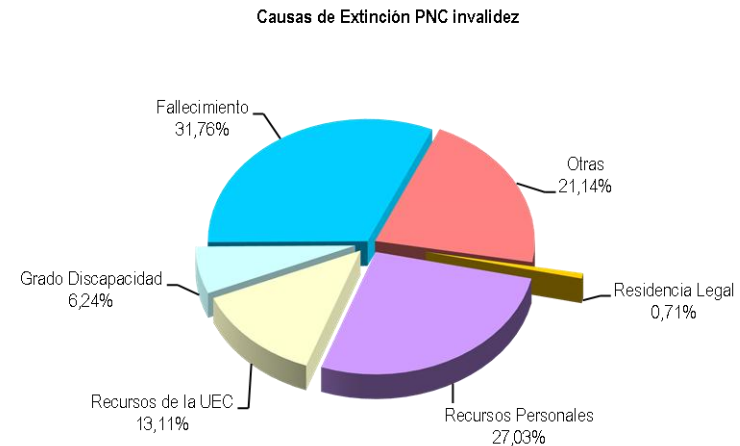
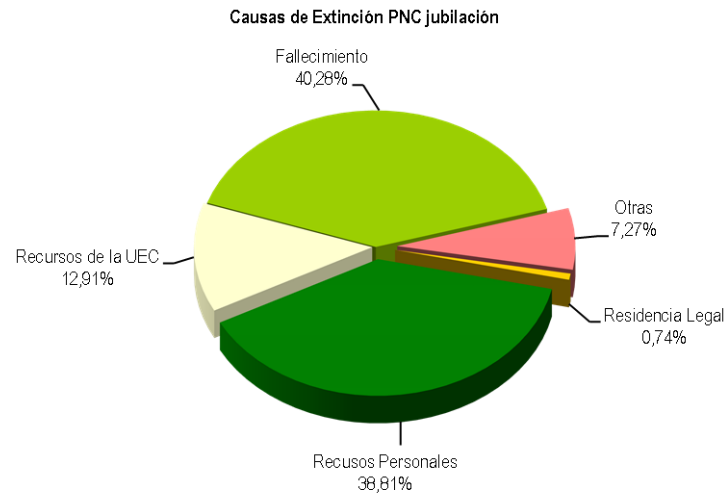

- ✓ Se ha extinguido el derecho a 2.345 pensionistas, de los que el 52,20% disfrutaban de PNC de jubilación. Los gráficos anteriores reflejan los distintos motivos de extinción en ambas prestaciones. Las causas económicas en su conjunto –ingresos personales más los de la U.E.C.- se configuran globalmente como el primer motivo de extinción: en jubilación alcanzan el 51,72%, y en invalidez el 40,14%, posición que se basa fundamentalmente en las extinciones motivadas en que el pensionista dispone de recursos personales suficientes. El fallecimiento del titular de la pensión se configura como el segundo motivo de extinción, que en jubilación llega a suponer el 40,28% del total de causas de extinción. El resto de causas de extinción tiene una presencia notablemente menor.



ANEXOS PNC

1a NÚMERO DE PENSIONES E IMPORTES DE LAS NÓMINAS

PENSIONES NO CONTRIBUTIVAS (PNCs) EVOLUCIÓN DE LAS NÓMINAS				TOTAL ESTADO CON NAVARRA Y EL PAÍS VASCO		
AÑO/MENSUALIDAD	IMPORTES BRUTOS			NÚMERO DE PENSIONES POR TIPO		
	JUBILACIÓN	INVALIDEZ	TOTAL	JUBILACIÓN	INVALIDEZ	TOTAL
AÑO 2006	1.082.941.167,54	918.806.462,89	2.001.747.630,43	274.266	204.373	478.639
AÑO 2007	1.120.586.681,01	956.197.098,26	2.076.783.779,27	267.702	201.751	469.453
AÑO 2008	1.147.960.868,04	977.108.236,72	2.125.069.104,76	262.960	197.884	460.844
AÑO 2009	1.154.017.053,22	989.070.138,79	2.143.087.192,01	258.873	196.782	455.655
AÑO 2010	1.169.985.060,79	1.008.786.982,67	2.178.772.043,46	254.989	195.962	450.951
AÑO 2011	1.198.528.621,70	1.032.928.211,15	2.231.456.832,85	253.259	194.704	447.963
AÑO 2012	1.207.880.233,51	1.048.153.446,96	2.256.033.680,47	250.382	194.896	445.278
AÑO 2013						
ENERO	87.907.775,35	77.327.859,92	165.235.635,27	251.251	194.274	445.525
FEBRERO	87.905.574,02	76.347.086,63	164.252.660,65	250.913	195.041	445.954
MARZO	88.814.443,05	77.524.578,19	166.339.021,24	251.204	195.289	446.493
ABRIL	88.720.333,02	77.633.762,50	166.354.095,52	251.147	195.290	446.437
MAYO	88.752.503,54	77.287.507,76	166.040.011,30	251.165	195.176	446.341
JUNIO*	173.224.740,79	150.659.888,29	323.884.629,08	250.980	195.357	446.337
JULIO	88.928.363,09	77.871.312,48	166.799.675,57	250.660	195.481	446.141
AGOSTO	88.905.263,77	77.630.141,11	166.535.404,88	250.676	195.442	446.118
SEPTIEMBRE	87.342.156,48	76.376.212,58	163.718.369,06	250.381	195.468	445.849
OCTUBRE	88.641.755,55	77.789.847,63	166.431.603,18	250.412	195.986	446.398
NOVIEMBRE*	173.959.185,80	152.027.527,36	325.986.713,16	250.459	196.302	446.761
DICIEMBRE	89.819.675,47	78.834.601,87	168.654.277,34	250.527	196.626	447.153
TOTAL AÑO 2013 (1)	1.237.019.394,93	1.081.897.251,32	2.318.916.646,25			

* Junto a la mensualidad se abona una paga extra

(1) En importes se incluye lo abonado por el tercer pago del complemento por alquiler del año 2012 y por el primero, segundo, tercero y cuarto pagos del año 2013.

Asimismo se incluye lo abonado por complemento alquiler del año 2013 por País Vasco y Navarra.

PENSIONES NO CONTRIBUTIVAS DE LA SEGURIDAD SOCIAL

PENSIONES E IMPORTE DE LA NÓMINA AÑO 2013

DICIEMBRE

CC.AA. Y/O PROVINCIAS	PNC DE JUBILACIÓN			PNC DE INVALIDEZ			TOTAL JUBILACIÓN E INVALIDEZ		
	NÚMERO DE PENSIONES	IMPORTE BRUTO	PROMEDIO MENSUAL	NÚMERO DE PENSIONES	IMPORTE BRUTO	PROMEDIO MENSUAL	NÚMERO DE PENSIONES	IMPORTE BRUTO	PROMEDIO MENSUAL
ANDALUCÍA	56.022	20.044.342,97	357,79	45.999	18.490.639,30	401,98	102.021	38.534.982,27	377,72
ALMERÍA	3.599	1.261.180,94	350,43	3.103	1.223.651,14	394,34	6.702	2.484.832,08	370,76
CÁDIZ	9.655	3.571.523,22	369,91	9.257	3.626.866,07	391,80	18.912	7.198.389,29	380,63
CÓRDOBA	5.318	1.864.749,18	350,65	4.219	1.707.464,18	404,71	9.537	3.572.213,36	374,56
GRANADA	4.355	1.514.388,45	347,74	4.457	1.791.819,49	402,02	8.812	3.306.207,94	375,19
HUELVA	3.200	1.127.100,53	352,22	3.491	1.335.621,44	382,59	6.691	2.462.721,97	368,06
JAÉN	3.627	1.274.818,35	351,48	2.809	1.093.095,12	389,14	6.436	2.367.913,47	367,92
MÁLAGA	13.182	4.733.067,15	359,06	9.100	3.595.938,60	395,16	22.282	8.329.005,75	373,80
SEVILLA	13.086	4.697.515,15	358,97	9.563	4.116.183,26	430,43	22.649	8.813.698,41	389,14
ARAGÓN	4.869	1.719.236,69	353,10	2.800	1.088.888,85	388,89	7.669	2.808.125,54	366,17
HUESCA	1.136	404.707,81	356,26	620	238.337,42	384,42	1.756	643.045,23	366,20
TERUEL	532	189.461,95	356,13	232	91.986,57	396,49	764	281.448,52	368,39
ZARAGOZA	3.201	1.125.066,93	351,47	1.948	758.564,86	389,41	5.149	1.883.631,79	365,82
ASTURIAS	4.777	1.670.599,95	349,72	4.616	1.787.800,77	387,31	9.393	3.458.400,72	368,19
ILLES BALEARS	4.344	1.621.899,76	373,37	3.244	1.308.371,40	403,32	7.588	2.930.271,16	386,17
CANARIAS	23.497	8.322.263,22	354,18	19.376	7.813.018,82	403,23	42.873	16.135.282,04	376,35
LAS PALMAS	9.254	3.352.986,60	362,33	6.815	2.849.852,22	418,17	16.069	6.202.838,82	386,01
S.C. TENERIFE	14.243	4.969.276,62	348,89	12.561	4.963.166,60	395,13	26.804	9.932.443,22	370,56
CANTABRIA	3.215	1.088.518,24	338,57	3.322	1.289.518,12	388,18	6.537	2.378.036,36	363,78
CASTILLA Y LEÓN	12.507	4.478.227,71	358,06	9.835	3.891.057,41	395,63	22.342	8.369.285,12	374,60
ÁVILA	1.115	401.002,13	359,64	819	324.426,24	396,12	1.934	725.428,37	375,09
BURGOS	1.255	456.128,06	363,45	1.271	489.060,01	384,78	2.526	945.188,07	374,18
LEÓN	2.287	810.408,99	354,35	2.302	918.385,99	398,95	4.589	1.728.794,98	376,73
PALENCIA	969	346.030,73	357,10	761	299.316,46	393,32	1.730	645.347,19	373,03
SALAMANCA	2.528	904.901,25	357,95	1.419	575.966,25	405,90	3.947	1.480.867,50	375,19
SEGOVIA	463	165.068,64	356,52	447	177.453,15	396,99	910	342.521,79	376,40
SORIA	316	113.960,66	360,64	150	64.627,50	430,85	466	178.588,16	383,24
VALLADOLID	2.341	831.359,68	355,13	1.724	662.411,12	384,23	4.065	1.493.770,80	367,47
ZAMORA	1.233	449.367,57	364,45	942	379.410,69	402,77	2.175	828.778,26	381,05
CASTILLA-LA MANCHA	10.599	3.804.875,90	358,98	9.458	3.751.249,13	396,62	20.057	7.556.125,03	376,73
ALBACETE	2.079	766.287,08	368,58	2.249	912.045,52	405,53	4.328	1.678.332,60	387,78
CIUDAD REAL	2.859	1.021.406,05	357,26	2.667	1.073.013,75	402,33	5.526	2.094.419,80	379,01
CUENCA	1.336	480.905,93	359,96	1.388	553.879,51	399,05	2.724	1.034.785,44	379,88
GUADALAJARA	651	242.822,16	373,00	634	253.753,17	400,24	1.285	496.575,33	386,44
TOLEDO	3.674	1.293.454,68	352,06	2.520	958.557,18	380,38	6.194	2.252.011,86	363,58

(Continúa al dorso)

CC.AA. Y/O PROVINCIAS	PNC DE JUBILACIÓN			PNC DE INVALIDEZ			TOTAL JUBILACIÓN E INVALIDEZ		
	NÚMERO DE PENSIONES	IMPORTE BRUTO	PROMEDIO MENSUAL	NÚMERO DE PENSIONES	IMPORTE BRUTO	PROMEDIO MENSUAL	NÚMERO DE PENSIONES	IMPORTE BRUTO	PROMEDIO MENSUAL
CATALUNYA	30.757	11.074.602,77	360,07	24.954	10.355.749,23	414,99	55.711	21.430.352,00	384,67
BARCELONA	22.820	8.199.974,65	359,33	18.383	7.667.613,75	417,10	41.203	15.867.588,40	385,11
GIRONA	2.380	882.793,62	370,92	1.840	736.806,96	400,44	4.220	1.619.600,58	383,79
LLEIDA	2.142	751.073,55	350,64	1.340	548.341,57	409,21	3.482	1.299.415,12	373,18
TARRAGONA	3.415	1.240.760,95	363,33	3.391	1.402.986,95	413,74	6.806	2.643.747,90	388,44
COMUNIDAD VALENCIANA	27.016	9.552.439,33	353,58	19.402	7.684.334,59	396,06	46.418	17.236.773,92	371,34
ALICANTE	9.885	3.531.425,44	357,25	6.340	2.542.917,07	401,09	16.225	6.074.342,51	374,38
CASTELLÓN	1.618	577.042,90	356,64	2.265	895.409,37	395,32	3.883	1.472.452,27	379,20
VALENCIA	15.513	5.443.970,99	350,93	10.797	4.246.008,15	393,26	26.310	9.689.979,14	368,30
EXTREMADURA	8.440	3.290.775,15	389,90	5.899	2.387.519,65	404,73	14.339	5.678.294,80	396,00
BADAJOS	5.875	2.288.220,68	389,48	4.012	1.624.421,68	404,89	9.887	3.912.642,36	395,74
CÁCERES	2.565	1.002.554,47	390,86	1.887	763.097,97	404,40	4.452	1.765.652,44	396,60
GALICIA	27.131	9.806.373,48	361,45	16.380	6.448.730,78	393,70	43.511	16.255.104,26	373,59
A CORUÑA	11.343	4.012.192,26	353,72	6.161	2.389.540,48	387,85	17.504	6.401.732,74	365,73
LUGO	3.342	1.207.680,31	361,36	1.755	705.956,31	402,25	5.097	1.913.636,62	375,44
OURENSE	3.926	1.367.146,47	348,23	2.346	912.545,79	388,98	6.272	2.279.692,26	363,47
PONTEVEDRA	8.520	3.219.354,44	377,86	6.118	2.440.688,20	398,94	14.638	5.660.042,64	386,67
MADRID	20.822	7.520.742,33	361,19	13.972	5.591.632,02	400,20	34.794	13.112.374,35	376,86
MURCIA	6.887	2.467.953,07	358,35	7.498	3.107.592,49	414,46	14.385	5.575.545,56	387,59
NAVARRA	1.759	597.357,74	339,60	901	355.736,03	394,82	2.660	953.093,77	358,31
PAÍS VASCO	4.662	1.613.981,30	346,20	5.978	2.268.006,96	379,39	10.640	3.881.988,26	364,85
ARABA/ÁLAVA	615	214.647,50	349,02	605	235.549,05	389,34	1.220	450.196,55	369,01
GIPUZKOA	1.373	487.436,22	355,02	1.551	613.433,08	395,51	2.924	1.100.869,30	376,49
BIZKAIA	2.674	911.897,58	341,02	3.822	1.419.024,83	371,28	6.496	2.330.922,41	358,82
LA RIOJA	1.025	363.927,64	355,05	770	309.079,80	401,40	1.795	673.007,44	374,93
CEUTA	884	314.968,15	356,30	916	367.244,39	400,92	1.800	682.212,54	379,01
MELILLA	1.314	466.590,07	355,09	1.306	538.432,13	412,28	2.620	1.005.022,20	383,60
TOTAL ESTADO	250.527	89.819.675,47	358,52	196.626	78.834.601,87	400,94	447.153	168.654.277,34	377,17

Deducciones en nómina (PAS, LISMI, P.F.H.C. y Pagos Indevidos):

797.061,66

IMPORTE NETO DE LA NÓMINA:

167.857.215,68

PNCs DE LA SEGURIDAD SOCIAL DE JUBILACIÓN E INVALIDEZ

DISTRIBUCIÓN TERRITORIAL DEL NÚMERO DE PENSIONES EN LA NÓMINA DE DICIEMBRE DE 2013

ÁMBITO GEOGRÁFICO	NÚMERO DE PENSIONES POR TIPO					
	JUBILACIÓN	%	INVALIDEZ	%	TOTAL	%
ANDALUCÍA	56.022	22,36	45.999	23,39	102.021	22,82
ARAGÓN	4.869	1,94	2.800	1,42	7.669	1,72
ASTURIAS	4.777	1,91	4.616	2,35	9.393	2,10
ILLES BALEARS	4.344	1,73	3.244	1,65	7.588	1,70
CANARIAS	23.497	9,38	19.376	9,85	42.873	9,59
CANTABRIA	3.215	1,28	3.322	1,69	6.537	1,46
CASTILLA Y LEÓN	12.507	4,99	9.835	5,00	22.342	5,00
CASTILLA-LA MANCHA	10.599	4,23	9.458	4,81	20.057	4,49
CATALUNYA	30.757	12,28	24.954	12,69	55.711	12,46
C. VALENCIANA	27.016	10,78	19.402	9,87	46.418	10,38
EXTREMADURA	8.440	3,37	5.899	3,00	14.339	3,21
GALICIA	27.131	10,83	16.380	8,33	43.511	9,73
MADRID	20.822	8,31	13.972	7,11	34.794	7,78
MURCIA	6.887	2,75	7.498	3,81	14.385	3,22
NAVARRA	1.759	0,70	901	0,46	2.660	0,59
PAÍS VASCO	4.662	1,86	5.978	3,04	10.640	2,38
LA RIOJA	1.025	0,41	770	0,39	1.795	0,40
CEUTA	884	0,35	916	0,47	1.800	0,40
MELILLA	1.314	0,52	1.306	0,66	2.620	0,59
TOTAL ESTADO	250.527	100,00	196.626	100,00	447.153	100,00

DISTRIBUCIÓN POR COMUNIDADES AUTÓNOMAS

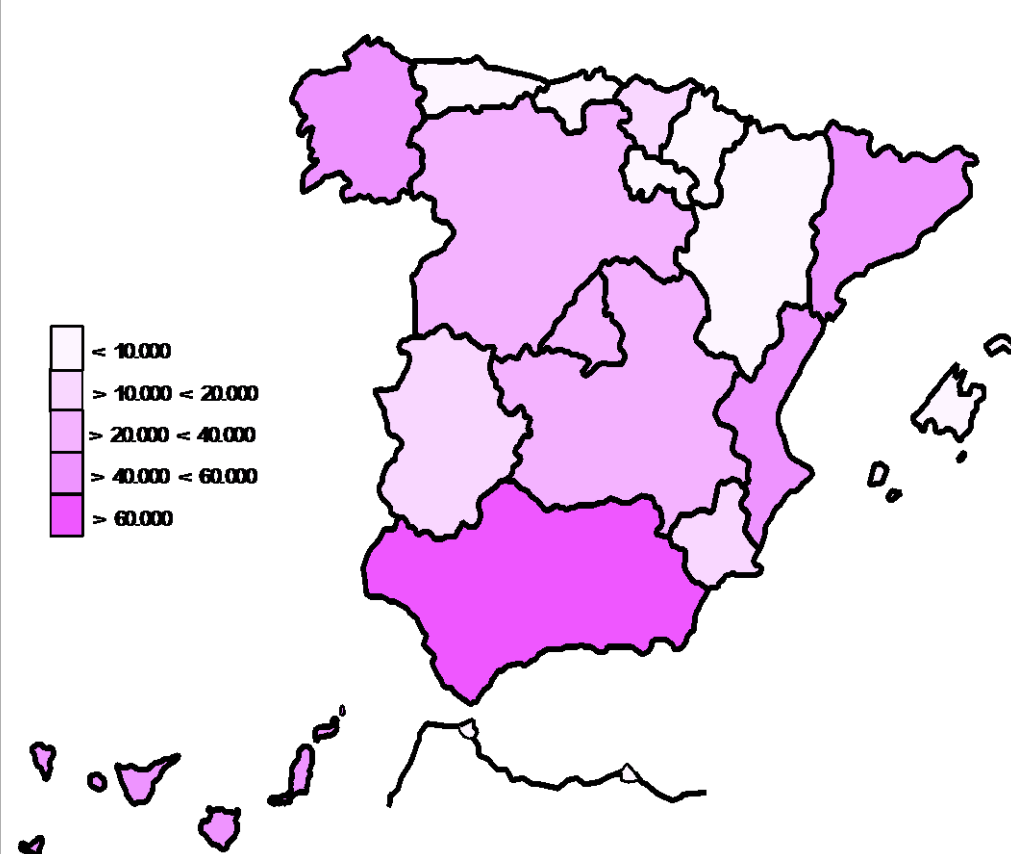

PNCs DE LA SEGURIDAD SOCIAL DE JUBILACIÓN E INVALIDEZ

DISTRIBUCIÓN TERRITORIAL DE LOS IMPORTES BRUTOS DE LAS NÓMINAS DEL AÑO 2013 HASTA DICIEMBRE (*)

ÁMBITO GEOGRÁFICO	IMPORTES BRUTOS DE LAS NÓMINAS			
	JUBILACIÓN	INVALIDEZ	TOTAL	%
ANDALUCÍA	277.549.797,72	251.212.938,06	528.762.735,78	22,80
ARAGÓN	24.346.010,33	15.383.744,73	39.729.755,06	1,71
ASTURIAS	23.719.527,36	25.242.291,84	48.961.819,20	2,11
ILLES BALEARS	21.665.932,34	18.158.297,41	39.824.229,75	1,72
CANARIAS	115.236.619,33	106.518.775,78	221.755.395,11	9,56
CANTABRIA	15.080.768,52	17.807.771,00	32.888.539,52	1,42
CASTILLA Y LEÓN	63.343.182,23	54.199.529,98	117.542.712,21	5,07
CASTILLA-LA MANCHA	53.423.096,40	52.711.511,69	106.134.608,09	4,58
CATALUNYA	148.733.182,57	138.956.039,59	287.689.222,16	12,41
C. VALENCIANA	130.449.530,84	106.014.901,21	236.464.432,05	10,20
EXTREMADURA	42.975.321,03	32.397.697,96	75.373.018,99	3,25
GALICIA	135.261.842,47	90.122.130,70	225.383.973,17	9,72
MADRID	102.312.226,76	76.751.607,78	179.063.834,54	7,72
MURCIA	35.397.130,91	42.751.650,70	78.148.781,61	3,37
NAVARRA	8.498.754,97	4.910.378,86	13.409.133,83	0,58
PAÍS VASCO	22.868.531,68	32.289.167,12	55.157.698,80	2,38
LA RIOJA	5.036.541,06	4.269.633,77	9.306.174,83	0,40
CEUTA	4.451.083,45	4.919.380,41	9.370.463,86	0,40
MELILLA	6.670.314,96	7.279.802,73	13.950.117,69	0,60
TOTAL ESTADO	1.237.019.394,93	1.081.897.251,32	2.318.916.646,25	100,00

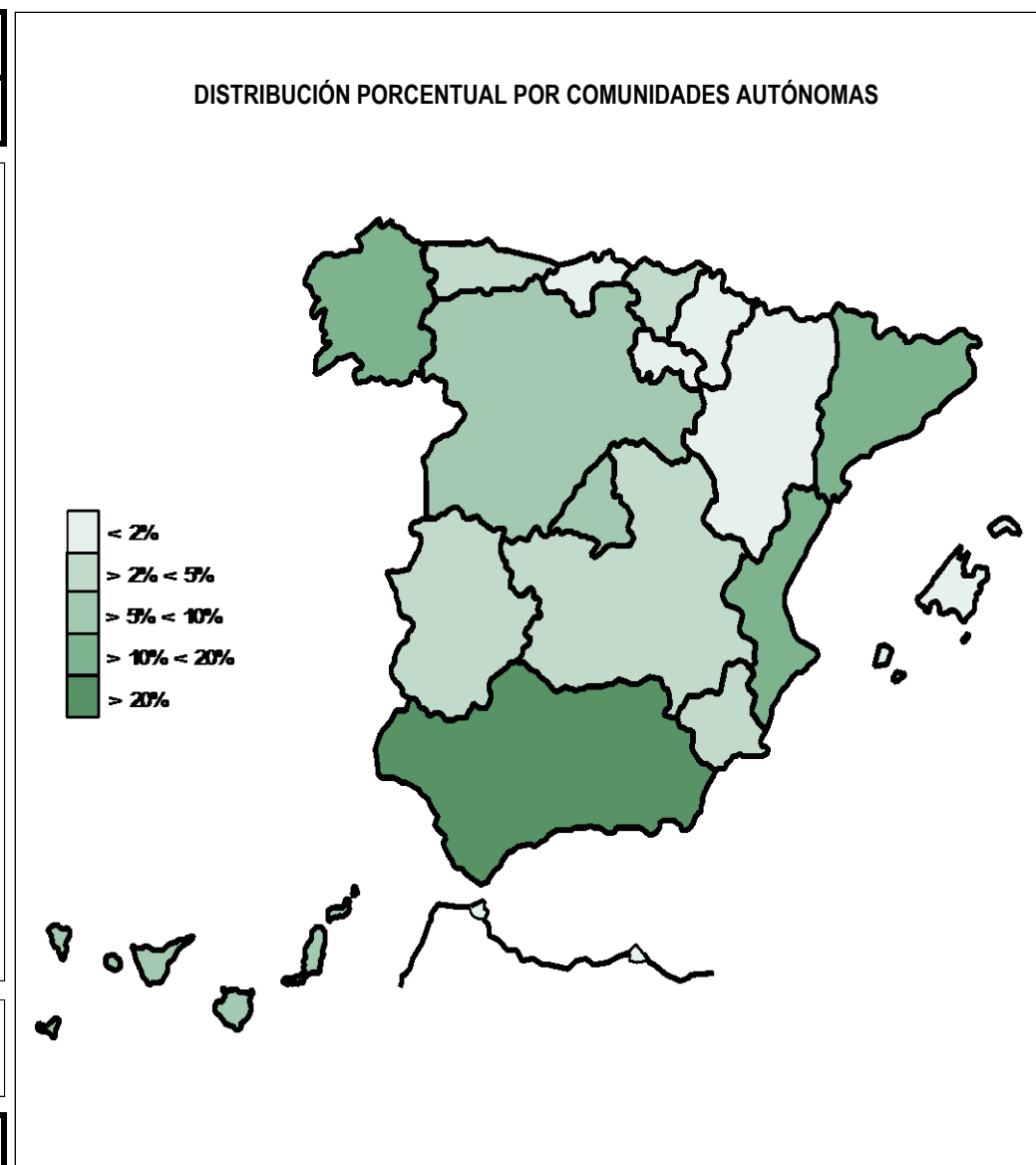

*El pago es efectuado por la Tesorería General de la Seguridad Social, excepto Navarra y el País Vasco cuyas fuentes son el Dptº. de Políticas Sociales y Consumo y el Dptº. de Empleo y Políticas Sociales, respectivamente.

PNCs DE LA SEGURIDAD SOCIAL: ALTAS, BAJAS Y OSCILACIONES EN NÓMINA DE DICIEMBRE DE 2013

ÁMBITO GEOGRÁFICO	PNC DE JUBILACIÓN			PNC DE INVALIDEZ			TOTAL PNCs		
	ALTAS	BAJAS	OSCILACIONES	ALTAS	BAJAS	OSCILACIONES	ALTAS	BAJAS	OSCILACIONES
ANDALUCÍA	530	558	-28	441	300	141	971	858	113
ARAGÓN	39	62	-23	26	17	9	65	79	-14
ASTURIAS	35	60	-25	34	31	3	69	91	-22
ILLES BALEARS	81	68	13	40	35	5	121	103	18
CANARIAS	170	185	-15	190	106	84	360	291	69
CANTABRIA	32	31	1	32	11	21	64	42	22
CASTILLA Y LEÓN	94	180	-86	92	68	24	186	248	-62
CASTILLA-LA MANCHA	74	86	-12	75	66	9	149	152	-3
CATALUNYA	242	342	-100	250	193	57	492	535	-43
C. VALENCIANA	232	237	-5	162	131	31	394	368	26
EXTREMADURA	185	96	89	78	35	43	263	131	132
GALICIA	219	242	-23	126	85	41	345	327	18
MADRID	190	239	-49	186	132	54	376	371	5
MURCIA	72	68	4	87	49	38	159	117	42
NAVARRA	-	-	-	-	-	-	-	-	-
PAÍS VASCO	-	-	-	-	-	-	-	-	-
LA RIOJA	14	9	5	14	0	14	28	9	19
CEUTA	8	6	2	12	1	11	20	7	13
MELILLA	2	13	-11	16	15	1	18	28	-10
TOTAL ESTADO	2.219	2.482	-263	1.861	1.275	586	4.080	3.757	323

1) No se dispone del movimiento de beneficiarios en nómina de las comunidades de Navarra y el País Vasco

PNCs DE LA SEGURIDAD SOCIAL: ACUMULADO DE ALTAS, BAJAS Y OSCILACIONES EN NÓMINA AÑO 2013 (1)

ÁMBITO GEOGRÁFICO	PNC DE JUBILACIÓN			PNC DE INVALIDEZ			TOTAL PNCs		
	ALTAS	BAJAS	OSCILACIONES	ALTAS	BAJAS	OSCILACIONES	ALTAS	BAJAS	OSCILACIONES
ANDALUCÍA	4.321	5.345	-1.024	3.863	2.621	1.242	8.184	7.966	218
ARAGÓN	501	572	-71	296	249	47	797	821	-24
ASTURIAS	335	446	-111	358	291	67	693	737	-44
ILLES BALEARS	611	646	-35	530	471	59	1.141	1.117	24
CANARIAS	1.554	1.913	-359	1.431	951	480	2.985	2.864	121
CANTABRIA	244	240	4	301	188	113	545	428	117
CASTILLA Y LEÓN	1.030	1.290	-260	999	780	219	2.029	2.070	-41
CASTILLA-LA MANCHA	760	1.080	-320	945	689	256	1.705	1.769	-64
CATALUNYA	1.564	2.326	-762	2.025	1.262	763	3.589	3.588	1
C. VALENCIANA	1.830	1.852	-22	1.677	1.236	441	3.507	3.088	419
EXTREMADURA	677	974	-297	524	412	112	1.201	1.386	-185
GALICIA	1.382	2.393	-1.011	1.152	959	193	2.534	3.352	-818
MADRID	1.651	1.474	177	1.502	900	602	3.153	2.374	779
MURCIA	580	573	7	737	444	293	1.317	1.017	300
NAVARRA	-	-	-	-	-	-	-	-	-
PAÍS VASCO	-	-	-	-	-	-	-	-	-
LA RIOJA	105	96	9	96	77	19	201	173	28
CEUTA	58	79	-21	128	66	62	186	145	41
MELILLA	86	103	-17	253	175	78	339	278	61
TOTAL ESTADO	17.289	21.402	-4.113	16.817	11.771	5.046	34.106	33.173	933

1) No se dispone del movimiento de beneficiarios en nómina de las comunidades de Navarra y el País Vasco

EVOLUCIÓN IMPORTES MEDIOS PENSIONES NO CONTRIBUTIVAS

	PNC DE JUBILACIÓN								PNC DE INVALIDEZ							
	2006	2007	2008	2009	2010	2011	2012	2013	2006	2007	2008	2009	2010	2011	2012	2013
ENERO	283,55	289,48	316,06	315,68	319,21	334,45	350,01	349,88	326,58	330,27	357,42	356,26	358,94	376,34	394,88	398,04
FEBRERO	276,67	287,68	306,99	314,80	319,85	329,22	338,85	350,34	317,92	330,18	346,63	356,11	362,33	348,08	381,74	391,44
MARZO	281,50	292,29	308,60	316,40	321,93	331,20	342,74	353,56	325,32	333,75	350,57	359,76	367,34	375,52	385,50	396,97
ABRIL	279,64	291,04	307,89	316,18	322,42	331,82	343,49	353,26	319,43	333,82	349,65	360,88	366,96	375,89	387,02	397,53
MAYO	278,58	290,65	308,81	316,90	321,34	330,75	341,05	353,36	318,53	330,07	350,72	360,91	365,57	373,05	383,65	395,99
JUNIO*	547,74	573,54	606,10	622,25	631,82	648,46	671,49	690,19	623,93	649,27	682,74	700,98	708,92	725,87	751,77	771,20
JULIO	280,44	293,68	309,63	318,42	323,56	334,13	346,58	354,78	325,10	335,30	352,90	362,57	342,22	376,05	388,40	398,36
AGOSTO	278,39	292,39	308,47	317,63	322,35	331,09	343,99	354,66	318,56	334,34	349,40	362,41	364,72	372,59	383,67	397,20
SEPTIEMBRE	276,56	290,13	306,73	315,78	320,22	329,58	340,69	348,84	316,98	326,75	346,52	356,45	361,22	369,25	379,37	390,74
OCTUBRE	278,59	292,54	307,90	316,66	322,13	334,63	348,10	353,98	320,11	332,91	351,26	360,72	363,26	375,30	386,74	396,92
NOVIEMBRE*	549,80	577,12	609,10	625,29	635,57	654,13	678,81	694,56	624,16	650,38	685,55	704,05	669,36	733,14	750,59	774,46
DICIEMBRE	281,19	295,54	311,70	320,33	327,85	335,44	349,13	358,52	323,01	336,53	355,65	366,72	369,24	379,51	390,41	400,94
IMPORTE MEDIO	278,05	290,43	307,71	315,45	320,59	330,35	342,50	351,14	318,55	330,26	348,50	357,70	357,15	370,04	383,12	393,56
IMP. MENSUAL																
ESTABLECIDO	301,55	312,43	328,44	336,33	339,70	347,60	357,70	364,90	301,55	312,43	328,44	336,33	339,70	347,60	357,70	364,90
Con comp. 50% T. P. (1)	-	-	-	-	-	-	-	-	452,33	468,65	492,66	504,50	509,55	521,40	536,55	547,35
MÍNIMO 25%	75,39	78,11	82,11	84,08	84,93	86,90	89,43	91,23	75,39	78,11	82,11	84,08	84,93	86,90	89,43	91,23
Δ INTERANUAL	4,40%	3,60%	5,10%	2,40%	1,00%	2,30%	2,90%	2,00%	4,40%	3,60%	5,10%	2,40%	1,00%	2,30%	2,90%	2,00%

(*) Junto a la mensualidad se abona una paga extra, por lo que la media se calcula sobre 14 pagas.

(1) En la PNC de Invalidez, la cuantía se incrementa en un 50% en los casos en que el beneficiario necesite el concurso de una tercera persona.

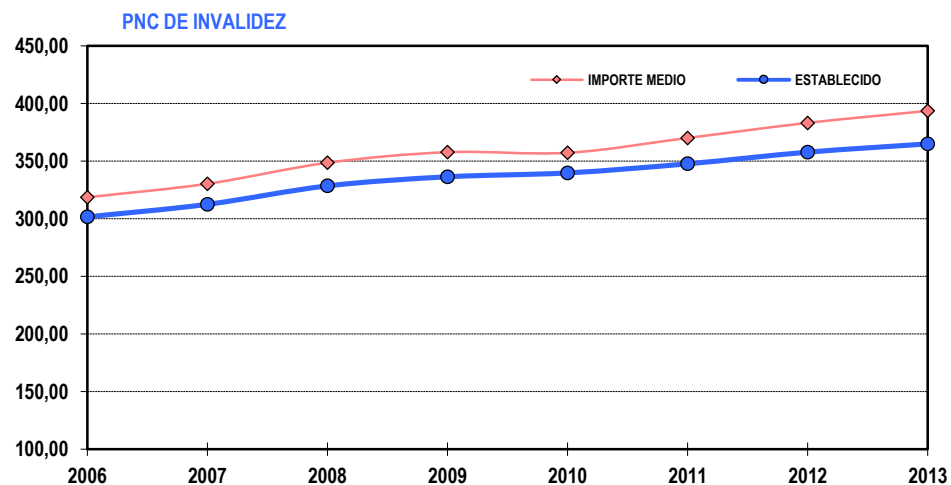
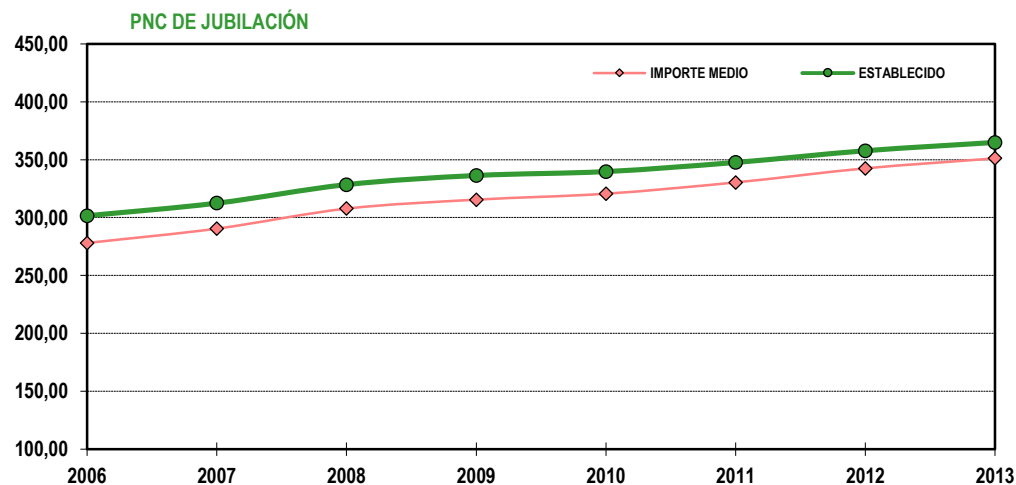

1b PNC DE JUBILACIÓN: DATOS DE LA GESTIÓN MENSUAL Y ANUAL

R.D.L. 1/1994, DE 20 DE JUNIO; T. REF. LGSS PNCs DE LA SEGURIDAD SOCIAL

JUBILACIÓN

		Entrada	Resueltas	% R./E.	Aprobadas	% A./R.	No Aprob.	Pendientes
G E S T I O N	2006	27.343	28.315	103,55%	17.751	62,69%	10.564	5.047
	2007	25.186	24.709	98,11%	15.505	62,75%	9.204	5.524
	2008	27.308	27.364	100,21%	16.564	60,53%	10.800	5.468
	2009	27.264	27.164	99,63%	16.742	60,98%	10.422	5.568
	2010	27.201	25.670	94,37%	16.574	64,57%	9.096	7.099
	2011	27.062	27.302	100,89%	17.751	65,02%	9.551	6.859
	2012	25.959	25.498	98,22%	17.078	66,98%	8.420	7.320
M E D I A S	2006	2.279	2.360		1.479		880	5.047
	2007	2.099	2.059		1.292		767	5.524
	2008	2.276	2.280		1.380		900	5.468
	2009	2.272	2.264		1.395		869	5.568
	2010	2.267	2.139		1.381		758	7.099
	2011	2.255	2.275		1.479		796	6.859
	2012	2.163	2.125		1.423		702	7.320
2013								
I II III IV V VI VII VIII IX X XI XII	I	2.539	1.812	71,37%	1.137	62,75%	675	8.047
	II	2.598	2.630	101,23%	1.859	70,68%	771	8.015
	III	2.327	2.519	108,25%	1.832	72,73%	687	7.823
	IV	2.541	2.297	90,40%	1.632	71,05%	665	8.067
	V	2.668	2.331	87,37%	1.637	70,23%	694	8.404
	VI	2.364	2.359	99,79%	1.655	70,16%	704	8.409
	VII	1.973	1.961	99,39%	1.414	72,11%	547	8.421
	VIII	2.117	1.655	78,18%	1.197	72,33%	458	8.883
	IX	1.917	1.796	93,69%	1.326	73,83%	470	9.004
	X	2.753	2.462	89,43%	1.559	63,32%	903	9.295
	XI	2.663	2.541	95,42%	1.584	62,34%	957	9.417
	XII	1.871	2.316	123,78%	1.720	74,27%	596	8.972
		28.331	26.679	94,17%	18.552	69,54%	8.127	8.972

EVOLUCIÓN DE LA GESTIÓN 2006-2013

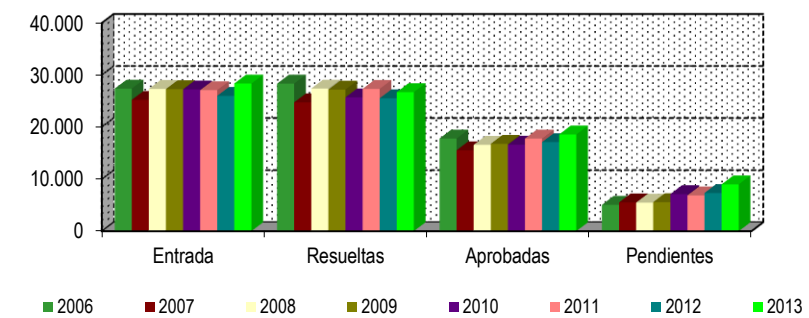

EVOLUCIÓN MEDIAS MENSUALES

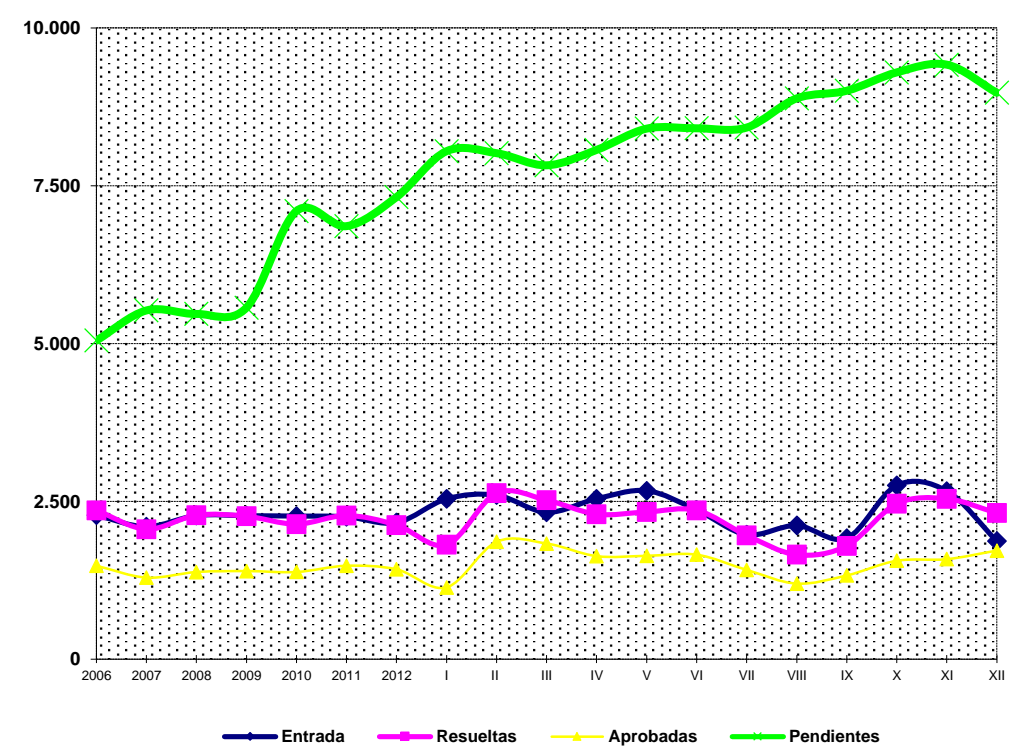

* Pendientes reales

PENSIÓN NO CONTRIBUTIVA DE JUBILACIÓN

DATOS DE GESTIÓN CORRESPONDIENTES AL MES DE DICIEMBRE DE 2013

CC.AA. Y/O PROVINCIAS	PTES. MES ANTERIOR	SOLICITUDES PRESENTADAS					A RESOLV. MES	SOLICITUDES RESUELTAS									PTES. FIN MES
		NUEVAS	LISMI	PAS	INSS	TOTAL		APROBADAS					NO APROBADAS				
								NUEVAS	LISMI	PAS	INSS	TOTAL	DNG	CAD-DES	TOTAL		
ANDALUCÍA	1.214	247	7	47	0	301	1.515	340	0	11	0	351	56	13	420	1.095	
ALMERÍA	20	26	0	0	0	26	46	11	0	0	0	11	7	1	19	27	
CÁDIZ	227	25	2	11	0	38	265	90	0	2	0	92	8	2	102	163	
CÓRDOBA	37	25	0	0	0	25	62	20	0	0	0	20	2	1	23	39	
GRANADA	51	25	0	0	0	25	76	14	0	0	0	14	5	0	19	57	
HUELVA	21	18	1	4	0	23	44	13	0	0	0	13	2	3	18	26	
JAÉN	34	17	0	2	0	19	53	18	0	0	0	18	2	1	21	32	
MÁLAGA	176	74	2	2	0	78	254	70	0	0	0	70	23	5	98	156	
SEVILLA	648	37	2	28	0	67	715	104	0	9	0	113	7	0	120	595	
ARAGÓN	39	51	0	0	0	51	90	30	0	0	0	30	11	2	43	47	
HUESCA	10	6	0	0	0	6	16	5	0	0	0	5	0	0	5	11	
TERUEL	4	7	0	0	0	7	11	4	0	0	0	4	0	1	5	6	
ZARAGOZA	25	38	0	0	0	38	63	21	0	0	0	21	11	1	33	30	
ASTURIAS	115	28	0	0	3	31	146	0	0	0	0	0	8	7	15	131	
ILLES BALEARS	84	19	0	0	0	19	103	39	0	0	0	39	5	0	44	59	
CANARIAS	1.336	144	1	0	0	145	1.481	41	0	2	0	43	18	13	74	1.407	
LAS PALMAS	758	66	0	0	0	66	824	37	0	2	0	39	15	12	66	758	
S.C. TENERIFE	578	78	1	0	0	79	657	4	0	0	0	4	3	1	8	649	
CANTABRIA	45	15	0	0	0	15	60	17	0	0	0	17	4	0	21	39	
CASTILLA Y LEÓN	191	85	0	0	0	85	276	71	0	0	0	71	19	6	96	180	
ÁVILA	11	7	0	0	0	7	18	2	0	0	0	2	0	0	2	16	
BURGOS	22	15	0	0	0	15	37	17	0	0	0	17	1	3	21	16	
LEÓN	42	13	0	0	0	13	55	11	0	0	0	11	8	0	19	36	
PALENCIA	14	12	0	0	0	12	26	10	0	0	0	10	2	0	12	14	
SALAMANCA	38	12	0	0	0	12	50	16	0	0	0	16	2	0	18	32	
SEGOVIA	9	2	0	0	0	2	11	0	0	0	0	0	1	2	3	8	
SORIA	1	2	0	0	0	2	3	1	0	0	0	1	0	0	1	2	
VALLADOLID	37	13	0	0	0	13	50	12	0	0	0	12	3	0	15	35	
ZAMORA	17	9	0	0	0	9	26	2	0	0	0	2	2	1	5	21	
CASTILLA-LA MANCHA	462	96	0	0	0	96	558	39	1	0	0	40	27	8	75	483	
ALBACETE	35	17	0	0	0	17	52	8	1	0	0	9	7	0	16	36	
CIUDAD REAL	1	27	0	0	0	27	28	13	0	0	0	13	4	1	18	10	
CUENCA	8	11	0	0	0	11	19	4	0	0	0	4	3	1	8	11	
GUADALAJARA	16	6	0	0	0	6	22	5	0	0	0	5	2	2	9	13	
TOLEDO	402	35	0	0	0	35	437	9	0	0	0	9	11	4	24	413	

(Continúa al dorso)

CC.AA. Y/O PROVINCIAS	PTES. MES ANTERIOR	SOLICITUDES PRESENTADAS					A RESOLV. MES	SOLICITUDES RESUELTAS									PTES. FIN MES
		NUEVAS	LISMI	PAS	INSS	TOTAL		APROBADAS					NO APROBADAS		TOTAL		
								NUEVAS	LISMI	PAS	INSS	TOTAL	DNG	CAD-DES			
CATALUNYA	3.098	214	0	0	0	214	3.312	283	0	0	1	284	81	31	396	2.916	
BARCELONA	2.319	151	0	0	0	151	2.470	210	0	0	0	210	67	18	295	2.175	
GIRONA	259	23	0	0	0	23	282	26	0	0	1	27	2	3	32	250	
LLEIDA	167	13	0	0	0	13	180	18	0	0	0	18	5	0	23	157	
TARRAGONA	353	27	0	0	0	27	380	29	0	0	0	29	7	10	46	334	
COMUNIDAD VALENCIANA	932	252	1	0	0	253	1.185	236	0	4	0	240	91	9	340	845	
ALICANTE	486	91	1	0	0	92	578	73	0	1	0	74	47	8	129	449	
CASTELLÓN	35	22	0	0	0	22	57	15	0	0	0	15	4	0	19	38	
VALENCIA	411	139	0	0	0	139	550	148	0	3	0	151	40	1	192	358	
EXTREMADURA	99	99	0	0	0	99	198	173	1	0	0	174	0	3	177	21	
BADAJOS	60	64	0	0	0	64	124	105	1	0	0	106	0	3	109	15	
CÁCERES	39	35	0	0	0	35	74	68	0	0	0	68	0	0	68	6	
GALICIA	712	149	0	0	0	149	861	160	0	0	0	160	50	5	215	646	
A CORUÑA	319	38	0	0	0	38	357	44	0	0	0	44	11	3	58	299	
LUGO	11	14	0	0	0	14	25	17	0	0	0	17	1	0	18	7	
OURENSE	64	12	0	0	0	12	76	29	0	0	0	29	2	0	31	45	
PONTEVEDRA	318	85	0	0	0	85	403	70	0	0	0	70	36	2	108	295	
MADRID	820	249	0	1	0	250	1.070	181	0	1	0	182	87	13	282	788	
MURCIA	162	63	2	2	0	67	229	19	1	0	0	20	14	1	35	194	
NAVARRA	14	18	0	0	1	19	33	16	1	0	0	17	3	0	20	13	
PAÍS VASCO	56	55	0	0	0	55	111	44	0	0	0	44	3	0	47	64	
ARABA/ÁLAVA	1	15	0	0	0	15	16	13	0	0	0	13	2	0	15	1	
GIPUZKOA	6	9	0	0	0	9	15	6	0	0	0	6	0	0	6	9	
BIZKAIA	49	31	0	0	0	31	80	25	0	0	0	25	1	0	26	54	
LA RIOJA	9	9	0	0	0	9	18	0	0	0	0	0	0	0	0	18	
CEUTA	19	9	0	1	0	10	29	5	0	0	0	5	0	3	8	21	
MELILLA	10	3	0	0	0	3	13	2	1	0	0	3	5	0	8	5	

TOTAL ESTADO	9.417	1.805	11	51	4	1.871	11.288	1.696	5	18	1	1.720	482	114	2.316	8.972
---------------------	--------------	--------------	-----------	-----------	----------	--------------	---------------	--------------	----------	-----------	----------	--------------	------------	------------	--------------	--------------

PENSIÓN NO CONTRIBUTIVA DE JUBILACIÓN

CAUSAS DE DENEGACIÓN CORRESPONDIENTES AL MES DE DICIEMBRE DE 2013

CC.AA. Y/O PROVINCIAS	EDAD	RESIDENCIA LEGAL	RECURSOS ECONÓMICOS		PRESTACIÓN INCOMPATIBLE	SIN DESGLOSAR	TOTAL CAUSAS DE DENEGACIÓN
			PERSONALES	U.E.C.			
ANDALUCÍA	5	16	10	25	0	0	56
ALMERÍA	1	3	1	2	0	0	7
CÁDIZ	2	1	2	3	0	0	8
CÓRDOBA	0	0	0	2	0	0	2
GRANADA	1	1	1	2	0	0	5
HUELVA	0	2	0	0	0	0	2
JAÉN	0	0	1	1	0	0	2
MÁLAGA	0	7	3	13	0	0	23
SEVILLA	1	2	2	2	0	0	7
ARAGÓN	1	0	4	6	0	0	11
HUESCA	0	0	0	0	0	0	0
TERUEL	0	0	0	0	0	0	0
ZARAGOZA	1	0	4	6	0	0	11
ASTURIAS	0	1	4	3	0	0	8
ILLES BALEARS	0	4	1	0	0	0	5
CANARIAS	3	6	6	3	0	0	18
LAS PALMAS	2	6	6	1	0	0	15
S.C. TENERIFE	1	0	0	2	0	0	3
CANTABRIA	0	0	0	4	0	0	4
CASTILLA Y LEÓN	2	3	2	12	0	0	19
ÁVILA	0	0	0	0	0	0	0
BURGOS	0	0	0	1	0	0	1
LEÓN	2	3	2	1	0	0	8
PALENCIA	0	0	0	2	0	0	2
SALAMANCA	0	0	0	2	0	0	2
SEGOVIA	0	0	0	1	0	0	1
SORIA	0	0	0	0	0	0	0
VALLADOLID	0	0	0	3	0	0	3
ZAMORA	0	0	0	2	0	0	2
CASTILLA-LA MANCHA	6	2	5	14	0	0	27
ALBACETE	0	1	1	5	0	0	7
CIUDAD REAL	2	0	0	2	0	0	4
CUENCA	1	0	0	2	0	0	3
GUADALAJARA	0	0	2	0	0	0	2
TOLEDO	3	1	2	5	0	0	11

(Continúa al dorso)

CC.AA. Y/O PROVINCIAS	EDAD	RESIDENCIA LEGAL	RECURSOS ECONÓMICOS		PRESTACIÓN	SIN	TOTAL CAUSAS DE DENEGACIÓN
			PERSONALES	U.E.C.	INCOMPATIBLE	DESGLOSAR	
CATALUNYA	2	13	12	42	12	0	81
BARCELONA	2	9	9	38	9	0	67
GIRONA	0	0	0	1	1	0	2
LLEIDA	0	2	0	2	1	0	5
TARRAGONA	0	2	3	1	1	0	7
COMUNIDAD VALENCIANA	2	10	17	62	0	0	91
ALICANTE	2	5	12	28	0	0	47
CASTELLÓN	0	2	1	1	0	0	4
VALENCIA	0	3	4	33	0	0	40
EXTREMADURA	0	0	0	0	0	0	0
BADAJOS	0	0	0	0	0	0	0
CÁCERES	0	0	0	0	0	0	0
GALICIA	2	8	10	30	0	0	50
A CORUÑA	1	4	0	6	0	0	11
LUGO	1	0	0	0	0	0	1
OURENSE	0	1	1	0	0	0	2
PONTEVEDRA	0	3	9	24	0	0	36
MADRID	3	27	27	30	0	0	87
MURCIA	0	4	2	8	0	0	14
NAVARRA	0	0	2	1	0	0	3
PAÍS VASCO	0	0	0	3	0	0	3
ARABA/ÁLAVA	0	0	0	2	0	0	2
GIPUZKOA	0	0	0	0	0	0	0
BIZKAIA	0	0	0	1	0	0	1
LA RIOJA	0	0	0	0	0	0	0
CEUTA	0	0	0	0	0	0	0
MELILLA	0	5	0	0	0	0	5
TOTAL ESTADO	26	99	102	243	12	0	482

PENSIÓN NO CONTRIBUTIVA DE JUBILACIÓN

DATOS ACUMULADOS DE GESTIÓN CORRESPONDIENTES AL AÑO 2013 HASTA DICIEMBRE

CC.AA. Y/O PROVINCIAS	PTES. AÑO ANTERIOR	SOLICITUDES PRESENTADAS					A RESOLV. AÑO	SOLICITUDES RESUELTAS									PTES. FINAL
		NUEVAS	LISMI	PAS	INSS	TOTAL		APROBADAS					NO APROBADAS		TOTAL		
								NUEVAS	LISMI	PAS	INSS	TOTAL	DNG	CAD-DES			
ANDALUCÍA	1.198	5.493	46	230	0	5.769	6.967	4.388	0	96	0	4.484	965	423	5.872	1.095	
ALMERÍA	26	403	3	0	0	406	432	278	0	1	0	279	95	31	405	27	
CÁDIZ	273	880	8	44	0	932	1.205	863	0	16	0	879	108	55	1.042	163	
CÓRDOBA	76	495	3	14	0	512	588	446	0	15	0	461	64	24	549	39	
GRANADA	52	453	0	3	0	456	508	306	0	2	0	308	111	32	451	57	
HUELVA	21	316	5	13	0	334	355	238	0	4	0	242	58	29	329	26	
JAÉN	21	267	1	4	0	272	293	204	0	7	0	211	30	20	261	32	
MÁLAGA	118	1.303	19	17	0	1.339	1.457	988	0	8	0	996	233	72	1.301	156	
SEVILLA	611	1.376	7	135	0	1.518	2.129	1.065	0	43	0	1.108	266	160	1.534	595	
ARAGÓN	48	614	56	1	0	671	719	483	0	1	0	484	153	35	672	47	
HUESCA	11	102	1	1	0	104	115	81	0	1	0	82	18	4	104	11	
TERUEL	7	49	0	0	0	49	56	40	0	0	0	40	5	5	50	6	
ZARAGOZA	30	463	55	0	0	518	548	362	0	0	0	362	130	26	518	30	
ASTURIAS	106	530	2	0	27	559	665	309	3	1	22	335	160	39	534	131	
ILLES BALEARS	61	653	0	0	0	653	714	479	1	1	0	481	139	35	655	59	
CANARIAS	1.451	1.974	3	32	0	2.009	3.460	1.417	2	26	0	1.445	418	190	2.053	1.407	
LAS PALMAS	786	1.017	0	18	0	1.035	1.821	702	0	14	0	716	229	118	1.063	758	
S.C. TENERIFE	665	957	3	14	0	974	1.639	715	2	12	0	729	189	72	990	649	
CANTABRIA	29	346	0	1	0	347	376	290	1	2	0	293	44	0	337	39	
CASTILLA Y LEÓN	210	1.431	5	1	0	1.437	1.647	1.055	11	2	0	1.068	270	129	1.467	180	
ÁVILA	4	125	0	0	0	125	129	81	0	0	0	81	29	3	113	16	
BURGOS	43	178	2	0	0	180	223	110	2	0	0	112	33	62	207	16	
LEÓN	14	261	0	0	0	261	275	167	2	1	0	170	55	14	239	36	
PALENCIA	10	123	0	0	0	123	133	100	0	0	0	100	16	3	119	14	
SALAMANCA	23	258	1	0	0	259	282	185	3	0	0	188	55	7	250	32	
SEGOVIA	29	71	0	0	0	71	100	55	0	0	0	55	21	16	92	8	
SORIA	6	24	2	1	0	27	33	26	2	1	0	29	1	1	31	2	
VALLADOLID	46	264	0	0	0	264	310	223	0	0	0	223	41	11	275	35	
ZAMORA	35	127	0	0	0	127	162	108	2	0	0	110	19	12	141	21	
CASTILLA-LA MANCHA	353	1.208	2	5	0	1.215	1.568	710	3	8	0	721	271	93	1.085	483	
ALBACETE	26	245	2	3	0	250	276	157	2	1	0	160	59	21	240	36	
CIUDAD REAL	0	294	0	0	0	294	294	199	0	4	0	203	53	28	284	10	
CUENCA	16	127	0	1	0	128	144	93	1	2	0	96	31	6	133	11	
GUADALAJARA	13	112	0	1	0	113	126	74	0	1	0	75	30	8	113	13	
TOLEDO	298	430	0	0	0	430	728	187	0	0	0	187	98	30	315	413	

(Continúa al dorso)

CC.AA. Y/O PROVINCIAS	PTES. AÑO ANTERIOR	SOLICITUDES PRESENTADAS					A RESOLV. AÑO	SOLICITUDES RESUELTAS									PTES. FINAL
								APROBADAS				NO APROBADAS		TOTAL			
		NUEVAS	LISMI	PAS	INSS	TOTAL		NUEVAS	LISMI	PAS	INSS	TOTAL	DNG		CAD-DES		
CATALUNYA	2.087	3.520	3	3	21	3.547	5.634	1.468	3	0	5	1.476	706	536	2.718	2.916	
BARCELONA	1.488	2.661	1	0	16	2.678	4.166	1.083	2	0	4	1.089	531	371	1.991	2.175	
GIRONA	206	298	1	0	0	299	505	148	1	0	1	150	57	48	255	250	
LLEIDA	130	182	0	1	2	185	315	87	0	0	0	87	36	35	158	157	
TARRAGONA	263	379	1	2	3	385	648	150	0	0	0	150	82	82	314	334	
COMUNIDAD VALENCIANA	542	3.422	8	14	0	3.444	3.986	2.121	8	19	1	2.149	827	165	3.141	845	
ALICANTE	198	1.434	6	10	0	1.450	1.648	789	4	8	1	802	343	54	1.199	449	
CASTELLÓN	44	249	1	0	0	250	294	205	1	0	0	206	45	5	256	38	
VALENCIA	300	1.739	1	4	0	1.744	2.044	1.127	3	11	0	1.141	439	106	1.686	358	
EXTREMADURA	24	868	5	5	1	879	903	710	8	12	0	730	111	41	882	21	
BADAJOS	7	573	0	5	1	579	586	469	6	11	0	486	63	22	571	15	
CÁCERES	17	295	5	0	0	300	317	241	2	1	0	244	48	19	311	6	
GALICIA	424	2.405	3	0	0	2.408	2.832	1.548	3	0	0	1.551	532	103	2.186	646	
A CORUÑA	299	914	0	0	0	914	1.213	652	1	0	0	653	213	48	914	299	
LUGO	5	222	1	0	0	223	228	181	1	0	0	182	31	8	221	7	
OURENSE	54	245	0	0	0	245	299	199	1	0	0	200	51	3	254	45	
PONTEVEDRA	66	1.024	2	0	0	1.026	1.092	516	0	0	0	516	237	44	797	295	
MADRID	491	3.242	8	21	0	3.271	3.762	1.805	8	21	0	1.834	824	316	2.974	788	
MURCIA	177	849	14	5	3	871	1.048	558	10	5	0	573	209	72	854	194	
NAVARRA	2	265	2	0	20	287	289	152	10	0	16	178	85	13	276	13	
PAÍS VASCO	67	629	1	2	0	632	699	520	1	1	0	522	103	10	635	64	
ARABA/ÁLAVA	1	92	1	0	0	93	94	88	1	0	0	89	4	0	93	1	
GIPUZKOA	21	125	0	0	0	125	146	119	0	0	0	119	18	0	137	9	
BIZKAIA	45	412	0	2	0	414	459	313	0	1	0	314	81	10	405	54	
LA RIOJA	24	128	0	0	0	128	152	103	9	0	0	112	20	2	134	18	
CEUTA	18	112	0	1	0	113	131	51	0	1	0	52	20	38	110	21	
MELILLA	8	88	3	0	0	91	99	60	3	1	0	64	27	3	94	5	

TOTAL ESTADO	7.320	27.777	161	321	72	28.331	35.651	18.227	84	197	44	18.552	5.884	2.243	26.679	8.972
---------------------	--------------	---------------	------------	------------	-----------	---------------	---------------	---------------	-----------	------------	-----------	---------------	--------------	--------------	---------------	--------------

PENSIÓN NO CONTRIBUTIVA DE JUBILACIÓN

CAUSAS DE DENEGACIÓN ACUMULADAS CORRESPONDIENTES AL AÑO 2013 HASTA DICIEMBRE

CC.AA. Y/O PROVINCIAS	EDAD	RESIDENCIA LEGAL	RECURSOS ECONÓMICOS		PRESTACIÓN	SIN	TOTAL CAUSAS DE DENEGACIÓN
			PERSONALES	U.E.C.	INCOMPATIBLE	DESGLOSAR	
ANDALUCÍA	133	198	187	443	4	0	965
ALMERÍA	15	26	9	45	0	0	95
CÁDIZ	19	11	28	50	0	0	108
CÓRDOBA	6	11	13	34	0	0	64
GRANADA	18	28	24	40	1	0	111
HUELVA	9	9	15	25	0	0	58
JAÉN	9	1	7	13	0	0	30
MÁLAGA	17	67	32	114	3	0	233
SEVILLA	40	45	59	122	0	0	266
ARAGÓN	5	17	44	64	23	0	153
HUESCA	1	0	3	14	0	0	18
TERUEL	0	2	1	2	0	0	5
ZARAGOZA	4	15	40	48	23	0	130
ASTURIAS	10	22	68	59	1	0	160
ILLES BALEARS	15	61	22	41	0	0	139
CANARIAS	33	137	126	121	1	0	418
LAS PALMAS	19	67	68	74	1	0	229
S.C. TENERIFE	14	70	58	47	0	0	189
CANTABRIA	2	4	16	22	0	0	44
CASTILLA Y LEÓN	16	48	63	140	3	0	270
ÁVILA	1	6	8	14	0	0	29
BURGOS	5	13	4	11	0	0	33
LEÓN	4	12	17	22	0	0	55
PALENCIA	0	2	0	12	2	0	16
SALAMANCA	1	9	13	31	1	0	55
SEGOVIA	4	4	5	8	0	0	21
SORIA	0	0	0	1	0	0	1
VALLADOLID	1	1	12	27	0	0	41
ZAMORA	0	1	4	14	0	0	19
CASTILLA-LA MANCHA	23	39	42	167	0	0	271
ALBACETE	2	9	4	44	0	0	59
CIUDAD REAL	4	7	13	29	0	0	53
CUENCA	4	4	4	19	0	0	31
GUADALAJARA	0	3	8	19	0	0	30
TOLEDO	13	16	13	56	0	0	98

(Continúa al dorso)

CC.AA. Y/O PROVINCIAS	EDAD	RESIDENCIA LEGAL	RECURSOS ECONÓMICOS		PRESTACIÓN	SIN	TOTAL CAUSAS DE DENEGACIÓN
			PERSONALES	U.E.C.	INCOMPATIBLE	DESGLOSAR	
CATALUNYA	36	88	136	361	85	0	706
BARCELONA	25	67	108	275	56	0	531
GIRONA	7	8	8	24	10	0	57
LLEIDA	1	2	6	23	4	0	36
TARRAGONA	3	11	14	39	15	0	82
COMUNIDAD VALENCIANA	41	135	162	484	5	0	827
ALICANTE	20	51	82	187	3	0	343
CASTELLÓN	4	7	10	24	0	0	45
VALENCIA	17	77	70	273	2	0	439
EXTREMADURA	3	14	24	70	0	0	111
BADAJOS	3	4	13	43	0	0	63
CÁCERES	0	10	11	27	0	0	48
GALICIA	15	61	132	321	3	0	532
A CORUÑA	7	33	44	126	3	0	213
LUGO	5	0	8	18	0	0	31
OURENSE	1	12	9	29	0	0	51
PONTEVEDRA	2	16	71	148	0	0	237
MADRID	55	247	208	314	0	0	824
MURCIA	8	65	43	92	1	0	209
NAVARRA	0	23	19	43	0	0	85
PAÍS VASCO	4	22	24	50	3	0	103
ARABA/ÁLAVA	0	0	0	4	0	0	4
GIPUZKOA	0	5	3	9	1	0	18
BIZKAIA	4	17	21	37	2	0	81
LA RIOJA	3	10	4	3	0	0	20
CEUTA	1	8	4	7	0	0	20
MELILLA	3	18	1	5	0	0	27
TOTAL ESTADO	406	1.217	1.325	2.807	129	0	5.884

1c PNC DE INVALIDEZ: DATOS DE LA GESTIÓN MENSUAL Y ANUAL

R.D.L. 1/1994, DE 20 DE JUNIO; T. REF. LGSS PNCs DE LA SEGURIDAD SOCIAL

INVALIDEZ

		Entrada	Resueltas	% R./E.	Aprobadas	% A./R.	No Aprob.	Pendientes
G E S T I O N	2006	31.036	32.329	104,17%	16.511	51,07%	15.818	11.655
	2007	28.067	28.189	100,43%	14.743	52,30%	13.446	11.533
	2008	28.808	27.649	95,98%	14.414	52,13%	13.235	12.692
	2009	30.605	29.839	97,50%	15.351	51,45%	14.488	13.458
	2010	29.052	28.919	99,54%	14.876	51,44%	14.043	13.591
	2011	28.359	29.155	102,81%	15.525	53,25%	13.630	12.795
	2012	26.897	26.954	100,21%	15.162	56,25%	11.792	12.738
M E D I A S	2006	2.586	2.694		1.376		1.318	11.655
	2007	2.339	2.349		1.229		1.121	11.533
	2008	2.401	2.304		1.201		1.103	12.692
	2009	2.550	2.487		1.279		1.207	13.458
	2010	2.421	2.410		1.240		1.170	13.591
	2011	2.363	2.430		1.294		1.136	12.795
	2012	2.241	2.246		1.264		983	12.738
2013								
I II III IV V VI VII VIII IX X XI XII		2.503	1.964	78,47%	1.003	51,07%	961	13.277
		2.519	2.816	111,79%	1.515	53,80%	1.301	12.980
		2.478	2.754	111,14%	1.504	54,61%	1.250	12.704
		2.451	2.478	101,10%	1.391	56,13%	1.087	12.677
		2.547	2.441	95,84%	1.434	58,75%	1.007	12.783
		2.489	2.432	97,71%	1.440	59,21%	992	12.840
		2.227	2.127	95,51%	1.328	62,44%	799	12.940
		2.470	1.610	65,18%	1.004	62,36%	606	13.800
		1.774	1.866	105,19%	1.128	60,45%	738	13.708
		2.463	2.753	111,77%	1.469	53,36%	1.284	13.418
		2.334	2.426	103,94%	1.370	56,47%	1.056	13.326
		1.915	2.026	105,80%	1.221	60,27%	805	13.215
		28.170	27.693	98,31%	15.807	57,08%	11.886	13.215

EVOLUCIÓN DE LA GESTIÓN 2006-2013

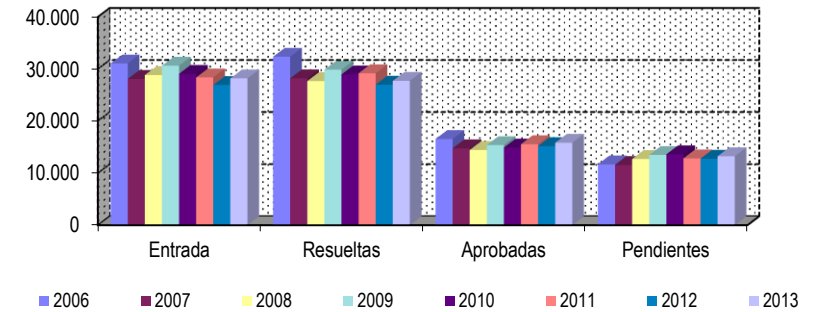

EVOLUCIÓN MEDIAS MENSUALES

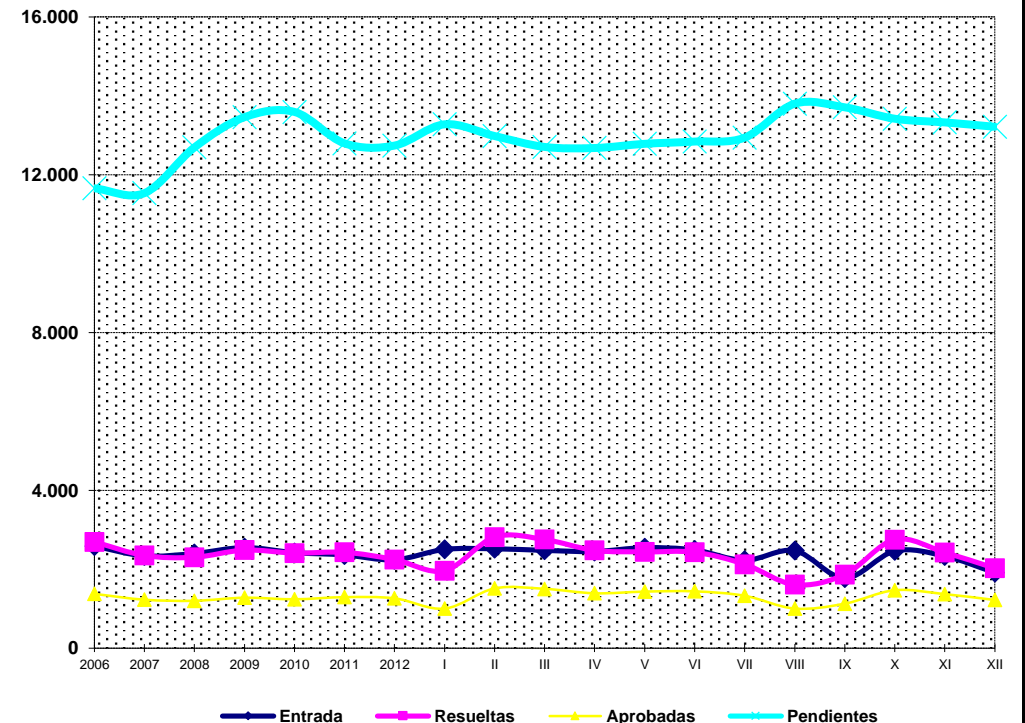

* Pendientes reales

PENSIÓN NO CONTRIBUTIVA DE INVALIDEZ

DATOS DE GESTIÓN CORRESPONDIENTES AL MES DE DICIEMBRE DE 2013

CC.AA. Y/O PROVINCIAS	PTES. MES ANTERIOR	SOLICITUDES PRESENTADAS					A RESOLV. MES	SOLICITUDES RESUELTAS									PTES. FIN MES
		NUEVAS	LISMI	PAS	INSS	TOTAL		APROBADAS					NO APROBADAS				
								NUEVAS	LISMI	PAS	INSS	TOTAL	DNG	CAD-DES	TOTAL		
ANDALUCÍA	2.361	388	0	5	0	393	2.754	254	1	1	0	256	166	53	475	2.279	
ALMERÍA	37	23	0	0	0	23	60	21	0	0	0	21	5	1	27	33	
CÁDIZ	366	69	0	3	0	72	438	73	0	1	0	74	12	3	89	349	
CÓRDOBA	108	19	0	1	0	20	128	28	0	0	0	28	10	0	38	90	
GRANADA	134	42	0	0	0	42	176	16	0	0	0	16	10	0	26	150	
HUELVA	59	30	0	0	0	30	89	22	0	0	0	22	10	1	33	56	
JAÉN	44	24	0	0	0	24	68	8	0	0	0	8	2	0	10	58	
MÁLAGA	267	86	0	0	0	86	353	39	1	0	0	40	30	11	81	272	
SEVILLA	1.346	95	0	1	0	96	1.442	47	0	0	0	47	87	37	171	1.271	
ARAGÓN	38	28	0	0	0	28	66	18	0	0	0	18	6	1	25	41	
HUESCA	9	2	0	0	0	2	11	4	0	0	0	4	1	0	5	6	
TERUEL	3	0	0	0	0	0	3	1	0	0	0	1	2	0	3	0	
ZARAGOZA	26	26	0	0	0	26	52	13	0	0	0	13	3	1	17	35	
ASTURIAS	137	38	0	0	0	38	175	0	0	0	0	0	8	2	10	165	
ILLES BALEARS	4	25	1	0	0	26	30	6	0	0	0	6	16	1	23	7	
CANARIAS	3.661	214	0	2	1	217	3.878	54	1	1	1	57	87	8	152	3.726	
LAS PALMAS	1.941	81	0	0	0	81	2.022	51	1	1	0	53	41	4	98	1.924	
S.C. TENERIFE	1.720	133	0	2	1	136	1.856	3	0	0	1	4	46	4	54	1.802	
CANTABRIA	104	15	0	0	0	15	119	20	0	0	0	20	2	0	22	97	
CASTILLA Y LEÓN	278	94	0	0	0	94	372	67	0	0	0	67	20	7	94	278	
ÁVILA	5	8	0	0	0	8	13	8	0	0	0	8	2	0	10	3	
BURGOS	46	29	0	0	0	29	75	6	0	0	0	6	5	5	16	59	
LEÓN	70	13	0	0	0	13	83	10	0	0	0	10	4	0	14	69	
PALENCIA	14	10	0	0	0	10	24	6	0	0	0	6	2	0	8	16	
SALAMANCA	59	16	0	0	0	16	75	8	0	0	0	8	5	0	13	62	
SEGOVIA	26	5	0	0	0	5	31	8	0	0	0	8	1	2	11	20	
SORIA	2	4	0	0	0	4	6	4	0	0	0	4	0	0	4	2	
VALLADOLID	40	5	0	0	0	5	45	9	0	0	0	9	0	0	9	36	
ZAMORA	16	4	0	0	0	4	20	8	0	0	0	8	1	0	9	11	
CASTILLA-LA MANCHA	446	65	0	0	1	66	512	49	0	0	0	49	16	3	68	444	
ALBACETE	94	30	0	0	0	30	124	19	0	0	0	19	4	1	24	100	
CIUDAD REAL	5	12	0	0	0	12	17	4	0	0	0	4	1	0	5	12	
CUENCA	29	12	0	0	0	12	41	9	0	0	0	9	3	0	12	29	
GUADALAJARA	6	8	0	0	1	9	15	3	0	0	0	3	0	1	4	11	
TOLEDO	312	3	0	0	0	3	315	14	0	0	0	14	8	1	23	292	

(Continúa al dorso)

CC.AA. Y/O PROVINCIAS	PTES. MES ANTERIOR	SOLICITUDES PRESENTADAS					A RESOLV. MES	SOLICITUDES RESUELTAS									PTES. FIN MES
								APROBADAS				NO APROBADAS		TOTAL			
		NUEVAS	LISMI	PAS	INSS	TOTAL		NUEVAS	LISMI	PAS	INSS	TOTAL	DNG		CAD-DES		
CATALUNYA	3.301	283	0	2	4	289	3.590	176	0	0	24	200	102	53	355	3.235	
BARCELONA	2.419	239	0	2	4	245	2.664	129	0	0	20	149	83	39	271	2.393	
GIRONA	253	16	0	0	0	16	269	9	0	0	1	10	4	5	19	250	
LLEIDA	119	8	0	0	0	8	127	9	0	0	0	9	2	2	13	114	
TARRAGONA	510	20	0	0	0	20	530	29	0	0	3	32	13	7	52	478	
COMUNIDAD VALENCIANA	929	171	2	1	0	174	1.103	111	0	1	0	112	42	4	158	945	
ALICANTE	273	36	2	0	0	38	311	24	0	0	0	24	0	0	24	287	
CASTELLÓN	104	32	0	1	0	33	137	27	0	1	0	28	7	0	35	102	
VALENCIA	552	103	0	0	0	103	655	60	0	0	0	60	35	4	99	556	
EXTREMADURA	35	64	0	0	0	64	99	62	1	0	0	63	4	6	73	26	
BADAJOZ	8	53	0	0	0	53	61	45	1	0	0	46	0	6	52	9	
CÁCERES	27	11	0	0	0	11	38	17	0	0	0	17	4	0	21	17	
GALICIA	745	175	0	0	0	175	920	132	0	0	1	133	58	4	195	725	
A CORUÑA	283	35	0	0	0	35	318	35	0	0	1	36	14	1	51	267	
LUGO	38	7	0	0	0	7	45	3	0	0	0	3	4	0	7	38	
OURENSE	113	23	0	0	0	23	136	22	0	0	0	22	11	0	33	103	
PONTEVEDRA	311	110	0	0	0	110	421	72	0	0	0	72	29	3	104	317	
MADRID	606	170	1	0	0	171	777	143	1	0	0	144	43	31	218	559	
MURCIA	473	100	0	0	1	101	574	31	1	0	0	32	43	5	80	494	
NAVARRA	24	2	0	0	0	2	26	7	0	0	0	7	4	0	11	15	
PAÍS VASCO	101	40	0	0	0	40	141	43	0	0	0	43	2	0	45	96	
ARABA/ÁLAVA	4	8	0	0	0	8	12	12	0	0	0	12	0	0	12	0	
GIPUZKOA	18	14	0	0	0	14	32	2	0	0	0	2	1	0	3	29	
BIZKAIA	79	18	0	0	0	18	97	29	0	0	0	29	1	0	30	67	
LA RIOJA	9	4	0	0	0	4	13	0	0	0	0	0	0	0	0	13	
CEUTA	46	10	0	0	0	10	56	7	0	0	0	7	2	0	9	47	
MELILLA	28	8	0	0	0	8	36	7	0	0	0	7	6	0	13	23	

TOTAL ESTADO	13.326	1.894	4	10	7	1.915	15.241	1.187	5	3	26	1.221	627	178	2.026	13.215
---------------------	---------------	--------------	----------	-----------	----------	--------------	---------------	--------------	----------	----------	-----------	--------------	------------	------------	--------------	---------------

PENSIÓN NO CONTRIBUTIVA DE INVALIDEZ

CAUSAS DE DENEGACIÓN CORRESPONDIENTES AL MES DE DICIEMBRE DE 2013

CC.AA. Y/O PROVINCIAS	EDAD	RESIDENCIA	RECURSOS ECONÓMICOS		GRADO DISCAPACIDAD	PRESTACIÓN	SOLICITAR SIN PASAR	SIN	TOTAL CAUSAS DE DENEGACIÓN
		LEGAL	PERSONALES	U.E.C.	ENF. CRÓNICA	INCOMPATIBLE	SIN PASAR DOS AÑOS	DESGLASAR	
ANDALUCÍA	6	3	14	28	110	5	0	0	166
ALMERÍA	1	0	1	0	3	0	0	0	5
CÁDIZ	0	0	1	2	9	0	0	0	12
CÓRDOBA	3	1	1	1	3	1	0	0	10
GRANADA	1	1	1	0	5	2	0	0	10
HUELVA	1	0	1	0	8	0	0	0	10
JAÉN	0	0	0	1	1	0	0	0	2
MÁLAGA	0	0	5	3	21	1	0	0	30
SEVILLA	0	1	4	21	60	1	0	0	87
ARAGÓN	0	1	1	2	1	1	0	0	6
HUESCA	0	0	0	0	1	0	0	0	1
TERUEL	0	1	0	0	0	1	0	0	2
ZARAGOZA	0	0	1	2	0	0	0	0	3
ASTURIAS	0	2	2	0	4	0	0	0	8
ILLES BALEARS	0	1	0	1	14	0	0	0	16
CANARIAS	0	2	11	3	68	3	0	0	87
LAS PALMAS	0	2	7	3	28	1	0	0	41
S.C. TENERIFE	0	0	4	0	40	2	0	0	46
CANTABRIA	0	0	1	1	0	0	0	0	2
CASTILLA Y LEÓN	1	0	9	4	6	0	0	0	20
ÁVILA	0	0	0	1	1	0	0	0	2
BURGOS	0	0	4	0	1	0	0	0	5
LEÓN	0	0	3	1	0	0	0	0	4
PALENCIA	0	0	0	2	0	0	0	0	2
SALAMANCA	1	0	2	0	2	0	0	0	5
SEGOVIA	0	0	0	0	1	0	0	0	1
SORIA	0	0	0	0	0	0	0	0	0
VALLADOLID	0	0	0	0	0	0	0	0	0
ZAMORA	0	0	0	0	1	0	0	0	1
CASTILLA-LA MANCHA	1	0	1	3	11	0	0	0	16
ALBACETE	0	0	0	0	4	0	0	0	4
CIUDAD REAL	0	0	1	0	0	0	0	0	1
CUENCA	1	0	0	1	1	0	0	0	3
GUADALAJARA	0	0	0	0	0	0	0	0	0
TOLEDO	0	0	0	2	6	0	0	0	8

(Continúa al dorso)

CC.AA. Y/O PROVINCIAS	EDAD	RESIDENCIA LEGAL	RECURSOS ECONÓMICOS		GRADO DISCAPACIDAD ENF. CRÓNICA	PRESTACIÓN INCOMPATIBLE	SOLICITAR SIN PASAR DOS AÑOS	SIN DESGLOSAR	TOTAL CAUSAS DE DENEGACIÓN
			PERSONALES	U.E.C.					
CATALUNYA	0	6	14	16	43	23	0	0	102
BARCELONA	0	4	10	12	38	19	0	0	83
GIRONA	0	0	0	1	2	1	0	0	4
LLEIDA	0	0	1	1	0	0	0	0	2
TARRAGONA	0	2	3	2	3	3	0	0	13
COMUNIDAD VALENCIANA	0	3	10	13	13	3	0	0	42
ALICANTE	0	0	0	0	0	0	0	0	0
CASTELLÓN	0	0	0	1	5	1	0	0	7
VALENCIA	0	3	10	12	8	2	0	0	35
EXTREMADURA	0	0	0	3	1	0	0	0	4
BADAJOS	0	0	0	0	0	0	0	0	0
CÁCERES	0	0	0	3	1	0	0	0	4
GALICIA	0	0	6	15	37	0	0	0	58
A CORUÑA	0	0	2	2	10	0	0	0	14
LUGO	0	0	1	1	2	0	0	0	4
OURENSE	0	0	2	0	9	0	0	0	11
PONTEVEDRA	0	0	1	12	16	0	0	0	29
MADRID	0	4	11	17	11	0	0	0	43
MURCIA	0	1	3	2	35	2	0	0	43
NAVARRA	0	0	1	3	0	0	0	0	4
PAÍS VASCO	0	0	1	0	0	0	1	0	2
ARABA/ÁLAVA	0	0	0	0	0	0	0	0	0
GIPUZKOA	0	0	0	0	0	0	1	0	1
BIZKAIA	0	0	1	0	0	0	0	0	1
LA RIOJA	0	0	0	0	0	0	0	0	0
CEUTA	0	0	0	2	0	0	0	0	2
MELILLA	0	0	0	1	5	0	0	0	6
TOTAL ESTADO	8	23	85	114	359	37	1	0	627

PENSIÓN NO CONTRIBUTIVA DE INVALIDEZ

DATOS ACUMULADOS DE GESTIÓN CORRESPONDIENTES AL AÑO 2013 HASTA DICIEMBRE

CC.AA. Y/O PROVINCIAS	PTES. AÑO ANTERIOR	SOLICITUDES PRESENTADAS					A RESOLV. AÑO	SOLICITUDES RESUELTAS									PTES. FINAL
		NUEVAS	LISMI	PAS	INSS	TOTAL		APROBADAS					NO APROBADAS		TOTAL		
								NUEVAS	LISMI	PAS	INSS	TOTAL	DNG	CAD-DES			
ANDALUCÍA	2.782	5.438	8	49	0	5.495	8.277	3.441	34	71	0	3.546	2.104	348	5.998	2.279	
ALMERÍA	30	332	1	1	0	334	364	232	5	1	0	238	79	14	331	33	
CÁDIZ	549	757	3	18	0	778	1.327	667	3	17	0	687	239	52	978	349	
CÓRDOBA	208	454	2	11	0	467	675	404	6	19	0	429	123	33	585	90	
GRANADA	121	452	0	0	0	452	573	269	0	2	0	271	135	17	423	150	
HUELVA	36	457	0	1	0	458	494	303	0	1	0	304	108	26	438	56	
JAÉN	64	289	1	1	0	291	355	175	2	4	0	181	99	17	297	58	
MÁLAGA	345	1.144	1	6	0	1.151	1.496	672	10	6	0	688	461	75	1.224	272	
SEVILLA	1.429	1.553	0	11	0	1.564	2.993	719	8	21	0	748	860	114	1.722	1.271	
ARAGÓN	32	354	1	1	3	359	391	237	1	1	1	240	92	18	350	41	
HUESCA	2	67	1	0	3	71	73	37	1	0	1	39	23	5	67	6	
TERUEL	2	28	0	0	0	28	30	15	0	0	0	15	12	3	30	0	
ZARAGOZA	28	259	0	1	0	260	288	185	0	1	0	186	57	10	253	35	
ASTURIAS	191	542	1	0	0	543	734	312	1	0	0	313	183	73	569	165	
ILLES BALEARS	8	523	2	1	0	526	534	277	0	1	0	278	187	62	527	7	
CANARIAS	3.548	2.695	2	19	11	2.727	6.275	1.212	3	19	8	1.242	1.165	142	2.549	3.726	
LAS PALMAS	1.916	1.100	2	7	0	1.109	3.025	498	1	12	0	511	520	70	1.101	1.924	
S.C. TENERIFE	1.632	1.595	0	12	11	1.618	3.250	714	2	7	8	731	645	72	1.448	1.802	
CANTABRIA	75	430	2	2	0	434	509	342	2	3	0	347	65	0	412	97	
CASTILLA Y LEÓN	236	1.308	3	1	0	1.312	1.548	876	5	2	0	883	237	150	1.270	278	
ÁVILA	1	120	0	0	0	120	121	102	0	0	0	102	14	2	118	3	
BURGOS	81	241	0	1	0	242	323	102	0	1	0	103	53	108	264	59	
LEÓN	22	242	0	0	0	242	264	144	3	1	0	148	40	7	195	69	
PALENCIA	13	102	0	0	0	102	115	76	0	0	0	76	21	2	99	16	
SALAMANCA	42	183	1	0	0	184	226	114	0	0	0	114	46	4	164	62	
SEGOVIA	23	72	0	0	0	72	95	53	0	0	0	53	14	8	75	20	
SORIA	0	17	1	0	0	18	18	13	1	0	0	14	1	1	16	2	
VALLADOLID	29	211	0	0	0	211	240	167	0	0	0	167	24	13	204	36	
ZAMORA	25	120	1	0	0	121	146	105	1	0	0	106	24	5	135	11	
CASTILLA-LA MANCHA	434	1.258	2	6	9	1.275	1.709	791	5	14	5	815	351	99	1.265	444	
ALBACETE	81	406	1	5	0	412	493	241	1	6	0	248	123	22	393	100	
CIUDAD REAL	51	232	0	0	0	232	283	171	1	4	0	176	71	24	271	12	
CUENCA	33	164	0	1	0	165	198	119	1	1	0	121	44	4	169	29	
GUADALAJARA	31	112	1	0	9	122	153	90	2	1	5	98	29	15	142	11	
TOLEDO	238	344	0	0	0	344	582	170	0	2	0	172	84	34	290	292	

(Continúa al dorso)

CC.AA. Y/O PROVINCIAS	PTES. AÑO ANTERIOR	SOLICITUDES PRESENTADAS					A RESOLV. AÑO	SOLICITUDES RESUELTAS									PTES. FINAL
								A PROBADAS				NO APROBADAS		TOTAL			
		NUEVAS	LISMI	PAS	INSS	TOTAL		NUEVAS	LISMI	PAS	INSS	TOTAL	DNG		CAD-DES		
CATALUNYA	2.811	4.184	3	12	167	4.366	7.177	1.504	8	0	203	1.715	1.496	731	3.942	3.235	
BARCELONA	2.101	3.195	1	7	132	3.335	5.436	1.117	2	0	149	1.268	1.233	542	3.043	2.393	
GIRONA	269	302	1	0	10	313	582	122	0	0	28	150	118	64	332	250	
LLEIDA	106	134	0	1	3	138	244	77	0	0	6	83	23	24	130	114	
TARRAGONA	335	553	1	4	22	580	915	188	6	0	20	214	122	101	437	478	
COMUNIDAD VALENCIANA	1.055	2.582	18	24	0	2.624	3.679	1.455	15	23	0	1.493	1.051	190	2.734	945	
ALICANTE	528	806	16	19	0	841	1.369	378	11	15	0	404	612	66	1.082	287	
CASTELLÓN	84	401	0	2	0	403	487	286	0	2	0	288	75	22	385	102	
VALENCIA	443	1.375	2	3	0	1.380	1.823	791	4	6	0	801	364	102	1.267	556	
EXTREMADURA	48	748	3	4	0	755	803	497	2	10	0	509	218	50	777	26	
BADAJOS(*)	1	578	0	4	0	582	583	359	1	10	0	370	172	32	574	9	
CÁCERES	47	170	3	0	0	173	220	138	1	0	0	139	46	18	203	17	
GALICIA	418	2.345	6	0	0	2.351	2.769	1.208	3	1	15	1.227	745	72	2.044	725	
A CORUÑA	248	709	0	0	0	709	957	428	1	1	15	445	218	27	690	267	
LUGO	26	151	2	0	0	153	179	96	1	0	0	97	37	7	141	38	
OURENSE	72	317	0	0	0	317	389	155	1	0	0	156	127	3	286	103	
PONTEVEDRA	72	1.168	4	0	0	1.172	1.244	529	0	0	0	529	363	35	927	317	
MADRID	430	2.496	10	14	0	2.520	2.950	1.592	10	14	0	1.616	468	307	2.391	559	
MURCIA	476	1.423	6	2	39	1.470	1.946	603	7	0	3	613	732	107	1.452	494	
NAVARRA	32	115	1	1	0	117	149	110	1	0	0	111	19	4	134	15	
PAÍS VASCO	81	742	0	1	0	743	824	580	0	0	0	580	135	13	728	96	
ARABA/ÁLAVA	1	105	0	0	0	105	106	104	0	0	0	104	2	0	106	0	
GIPUZKOA	3	184	0	0	0	184	187	133	0	0	0	133	25	0	158	29	
BIZKAIA	77	453	0	1	0	454	531	343	0	0	0	343	108	13	464	67	
LA RIOJA	15	98	0	0	0	98	113	86	0	0	0	86	11	3	100	13	
CEUTA	30	212	0	0	0	212	242	78	0	1	0	79	78	38	195	47	
MELILLA	36	242	1	0	0	243	279	114	0	0	0	114	124	18	256	23	

TOTAL ESTADO	12.738	27.735	69	137	229	28.170	40.908	15.315	97	160	235	15.807	9.461	2.425	27.693	13.215
---------------------	---------------	---------------	-----------	------------	------------	---------------	---------------	---------------	-----------	------------	------------	---------------	--------------	--------------	---------------	---------------

(*) Se han incluido datos no incorporados correspondientes al mes de enero

PENSIÓN NO CONTRIBUTIVA DE INVALIDEZ

CAUSAS DE DENEGACIÓN ACUMULADAS CORRESPONDIENTES AL AÑO 2013 HASTA DICIEMBRE

CC.AA. Y/O PROVINCIAS	EDAD	RESIDENCIA	RECURSOS ECONÓMICOS		GRADO DISCAPACIDAD	PRESTACIÓN	SOLICITAR SIN PASAR	SIN	TOTAL CAUSAS DE DENEGACIÓN
		LEGAL	PERSONALES	U.E.C.	ENF. CRÓNICA	INCOMPATIBLE	SIN PASAR DOS AÑOS	DESGLSAR	
ANDALUCÍA	49	62	171	282	1.414	63	2	61	2.104
ALMERÍA	4	2	14	10	44	4	0	1	79
CÁDIZ	4	13	24	43	147	6	0	2	239
CÓRDOBA	8	12	14	29	46	12	0	2	123
GRANADA	7	12	15	22	70	4	0	5	135
HUELVA	5	1	12	23	58	9	0	0	108
JAÉN	3	1	4	24	55	10	1	1	99
MÁLAGA	2	11	45	44	338	14	0	7	461
SEVILLA	16	10	43	87	656	4	1	43	860
ARAGÓN	2	5	20	24	30	10	0	1	92
HUESCA	1	0	7	5	8	1	0	1	23
TERUEL	0	2	0	0	9	1	0	0	12
ZARAGOZA	1	3	13	19	13	8	0	0	57
ASTURIAS	11	4	56	21	85	6	0	0	183
ILLES BALEARS	4	17	6	16	130	12	1	1	187
CANARIAS	15	45	166	262	661	16	0	0	1.165
LAS PALMAS	4	32	91	159	226	8	0	0	520
S.C. TENERIFE	11	13	75	103	435	8	0	0	645
CANTABRIA	0	2	18	18	27	0	0	0	65
CASTILLA Y LEÓN	17	20	56	52	68	22	1	1	237
ÁVILA	0	4	2	5	1	2	0	0	14
BURGOS	6	1	13	8	21	3	1	0	53
LEÓN	3	3	11	10	7	6	0	0	40
PALENCIA	0	0	2	7	7	5	0	0	21
SALAMANCA	3	7	11	5	18	2	0	0	46
SEGOVIA	4	2	3	4	1	0	0	0	14
SORIA	0	0	0	1	0	0	0	0	1
VALLADOLID	1	1	9	8	2	3	0	0	24
ZAMORA	0	2	5	4	11	1	0	1	24
CASTILLA-LA MANCHA	13	19	59	91	158	11	0	0	351
ALBACETE	1	5	15	31	69	2	0	0	123
CIUDAD REAL	1	4	9	21	29	7	0	0	71
CUENCA	5	0	8	9	21	1	0	0	44
GUADALAJARA	0	4	9	10	6	0	0	0	29
TOLEDO	6	6	18	20	33	1	0	0	84

(Continúa al dorso)

CC.AA. Y/O PROVINCIAS	EDAD	RESIDENCIA LEGAL	RECURSOS ECONÓMICOS		GRADO DISCAPACIDAD ENF. CRÓNICA	PRESTACIÓN INCOMPATIBLE	SOLICITAR SIN PASAR DOS AÑOS	SIN DESGLOSAR	TOTAL CAUSAS DE DENECCIÓN
			PERSONALES	U.E.C.					
CATALUNYA	2	63	199	232	615	385	0	0	1.496
BARCELONA	0	46	148	199	530	310	0	0	1.233
GIRONA	0	7	23	10	49	29	0	0	118
LLEIDA	0	2	2	2	12	5	0	0	23
TARRAGONA	2	8	26	21	24	41	0	0	122
COMUNIDAD VALENCIANA	5	27	120	135	733	31	0	0	1.051
ALICANTE	1	5	35	29	527	15	0	0	612
CASTELLÓN	0	3	15	19	35	3	0	0	75
VALENCIA	4	19	70	87	171	13	0	0	364
EXTREMADURA	8	6	32	43	129	0	0	0	218
BADAJOS	8	4	26	30	104	0	0	0	172
CÁCERES	0	2	6	13	25	0	0	0	46
GALICIA	5	27	110	177	423	3	0	0	745
A CORUÑA	2	7	35	31	140	3	0	0	218
LUGO	2	0	5	9	21	0	0	0	37
OURENSE	1	11	5	7	103	0	0	0	127
PONTEVEDRA	0	9	65	130	159	0	0	0	363
MADRID	8	67	154	158	81	0	0	0	468
MURCIA	6	47	96	91	481	11	0	0	732
NAVARRA	2	0	6	10	0	1	0	0	19
PAÍS VASCO	1	13	33	52	26	9	1	0	135
ARABA/ÁLAVA	0	0	1	1	0	0	0	0	2
GIPUZKOA	0	5	7	9	1	2	1	0	25
BIZKAIA	1	8	25	42	25	7	0	0	108
LA RIOJA	0	4	1	1	5	0	0	0	11
CEUTA	1	4	7	11	54	1	0	0	78
MELILLA	0	13	8	4	98	1	0	0	124
TOTAL ESTADO	149	445	1.318	1.680	5.218	582	5	64	9.461

1d PNCs DE LA SEGURIDAD SOCIAL: DATOS DE LA GESTIÓN MENSUAL Y ANUAL

R.D.L. 1/1994, DE 20 DE JUNIO; T. REF. LGSS PNCs DE LA SEGURIDAD SOCIAL

TOTAL: JUBILACIÓN MÁS INVALIDEZ

		Entrada	Resueltas	% R./E.	Aprobadas	No Aprob.	Pendientes
G E S T I O N	2006	58.379	60.644	103,88%	34.262	26.382	16.702
	2007	53.253	52.898	99,33%	30.248	22.650	17.057
	2008	56.116	55.013	98,03%	30.978	24.035	18.160
	2009	57.869	57.003	98,50%	32.093	24.910	19.026
	2010	56.253	54.589	97,04%	31.450	23.139	20.690
	2011	55.421	56.457	101,87%	33.276	23.181	19.654
	2012	52.856	52.452	99,24%	32.240	20.212	20.058
M E D I A S	2006	4.865	5.054		2.855	2.199	16.702
	2007	4.438	4.408		2.521	1.888	17.057
	2008	4.676	4.584		2.582	2.003	18.160
	2009	4.822	4.750		2.674	2.076	19.026
	2010	4.688	4.549		2.621	1.928	20.690
	2011	4.618	4.705		2.773	1.932	19.654
	2012	4.405	4.371		2.687	1.684	20.058
2013							
I	5.042	3.776	74,89%	2.140	1.636	21.324	
II	5.117	5.446	106,43%	3.374	2.072	20.995	
III	4.805	5.273	109,74%	3.336	1.937	20.527	
IV	4.992	4.775	95,65%	3.023	1.752	20.744	
V	5.215	4.772	91,51%	3.071	1.701	21.187	
VI	4.853	4.791	98,72%	3.095	1.696	21.249	
VII	4.200	4.088	97,33%	2.742	1.346	21.361	
VIII	4.587	3.265	71,18%	2.201	1.064	22.683	
IX	3.691	3.662	99,21%	2.454	1.208	22.712	
X	5.216	5.215	99,98%	3.028	2.187	22.713	
XI	4.997	4.967	99,40%	2.954	2.013	22.743	
XII	3.786	4.342	114,69%	2.941	1.401	22.187	
		56.501	54.372	96,23%	34.359	20.013	22.187

* Pendientes reales

EVOLUCIÓN DE LA GESTIÓN 2006-2013

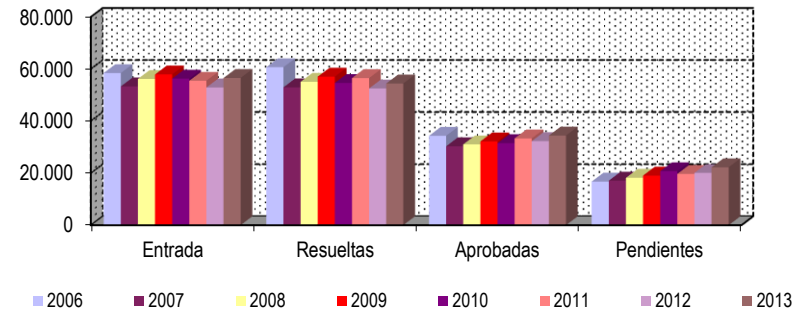

EVOLUCIÓN MEDIAS MENSUALES

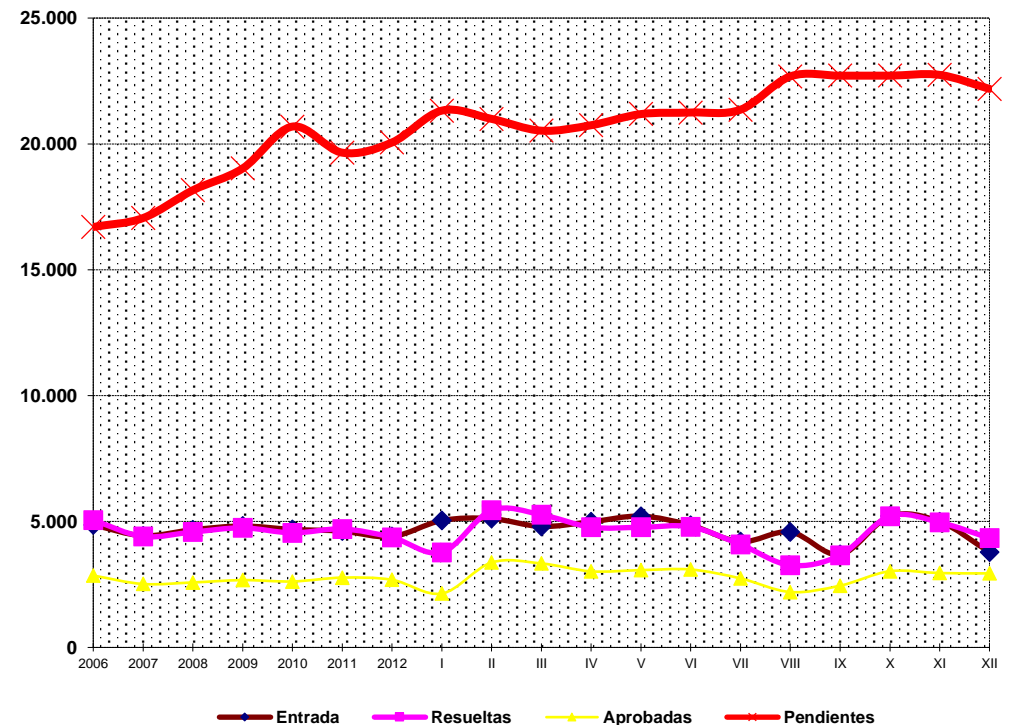

PENSIONES NO CONTRIBUTIVAS DE JUBILACIÓN E INVALIDEZ

DATOS CONJUNTOS DE GESTIÓN CORRESPONDIENTES AL MES DE DICIEMBRE DE 2013

CC.AA. Y/O PROVINCIAS	PTES. MES ANTERIOR	SOLICITUDES PRESENTADAS					A RESOLV. MES	SOLICITUDES RESUELTAS									PTES. FIN MES
		NUEVAS	LISMI	PAS	INSS	TOTAL		APROBADAS					NO APROBADAS		TOTAL		
								NUEVAS	LISMI	PAS	INSS	TOTAL	DNG	CAD-DES			
ANDALUCÍA	3.575	635	7	52	0	694	4.269	594	1	12	0	607	222	66	895	3.374	
ALMERÍA	57	49	0	0	0	49	106	32	0	0	0	32	12	2	46	60	
CÁDIZ	593	94	2	14	0	110	703	163	0	3	0	166	20	5	191	512	
CÓRDOBA	145	44	0	1	0	45	190	48	0	0	0	48	12	1	61	129	
GRANADA	185	67	0	0	0	67	252	30	0	0	0	30	15	0	45	207	
HUELVA	80	48	1	4	0	53	133	35	0	0	0	35	12	4	51	82	
JAÉN	78	41	0	2	0	43	121	26	0	0	0	26	4	1	31	90	
MÁLAGA	443	160	2	2	0	164	607	109	1	0	0	110	53	16	179	428	
SEVILLA	1.994	132	2	29	0	163	2.157	151	0	9	0	160	94	37	291	1.866	
ARAGÓN	77	79	0	0	0	79	156	48	0	0	0	48	17	3	68	88	
HUESCA	19	8	0	0	0	8	27	9	0	0	0	9	1	0	10	17	
TERUEL	7	7	0	0	0	7	14	5	0	0	0	5	2	1	8	6	
ZARAGOZA	51	64	0	0	0	64	115	34	0	0	0	34	14	2	50	65	
ASTURIAS	252	66	0	0	3	69	321	0	0	0	0	0	16	9	25	296	
ILLES BALEARS	88	44	1	0	0	45	133	45	0	0	0	45	21	1	67	66	
CANARIAS	4.997	358	1	2	1	362	5.359	95	1	3	1	100	105	21	226	5.133	
LAS PALMAS	2.699	147	0	0	0	147	2.846	88	1	3	0	92	56	16	164	2.682	
S.C. TENERIFE	2.298	211	1	2	1	215	2.513	7	0	0	1	8	49	5	62	2.451	
CANTABRIA	149	30	0	0	0	30	179	37	0	0	0	37	6	0	43	136	
CASTILLA Y LEÓN	469	179	0	0	0	179	648	138	0	0	0	138	39	13	190	458	
ÁVILA	16	15	0	0	0	15	31	10	0	0	0	10	2	0	12	19	
BURGOS	68	44	0	0	0	44	112	23	0	0	0	23	6	8	37	75	
LEÓN	112	26	0	0	0	26	138	21	0	0	0	21	12	0	33	105	
PALENCIA	28	22	0	0	0	22	50	16	0	0	0	16	4	0	20	30	
SALAMANCA	97	28	0	0	0	28	125	24	0	0	0	24	7	0	31	94	
SEGOVIA	35	7	0	0	0	7	42	8	0	0	0	8	2	4	14	28	
SORIA	3	6	0	0	0	6	9	5	0	0	0	5	0	0	5	4	
VALLADOLID	77	18	0	0	0	18	95	21	0	0	0	21	3	0	24	71	
ZAMORA	33	13	0	0	0	13	46	10	0	0	0	10	3	1	14	32	
CASTILLA-LA MANCHA	908	161	0	0	1	162	1.070	88	1	0	0	89	43	11	143	927	
ALBACETE	129	47	0	0	0	47	176	27	1	0	0	28	11	1	40	136	
CIUDAD REAL	6	39	0	0	0	39	45	17	0	0	0	17	5	1	23	22	
CUENCA	37	23	0	0	0	23	60	13	0	0	0	13	6	1	20	40	
GUADALAJARA	22	14	0	0	1	15	37	8	0	0	0	8	2	3	13	24	
TOLEDO	714	38	0	0	0	38	752	23	0	0	0	23	19	5	47	705	

(Continúa al dorso)

CC.AA. Y/O PROVINCIAS	PTES. MES ANTERIOR	SOLICITUDES PRESENTADAS					A RESOLV. MES	SOLICITUDES RESUELTAS									PTES. FIN MES
								APROBADAS				NO APROBADAS		TOTAL			
		NUEVAS	LISMI	PAS	INSS	TOTAL		NUEVAS	LISMI	PAS	INSS	TOTAL	DNG		CAD-DES		
CATALUNYA	6.399	497	0	2	4	503	6.902	459	0	0	25	484	183	84	751	6.151	
BARCELONA	4.738	390	0	2	4	396	5.134	339	0	0	20	359	150	57	566	4.568	
GIRONA	512	39	0	0	0	39	551	35	0	0	2	37	6	8	51	500	
LLEIDA	286	21	0	0	0	21	307	27	0	0	0	27	7	2	36	271	
TARRAGONA	863	47	0	0	0	47	910	58	0	0	3	61	20	17	98	812	
COMUNIDAD VALENCIANA	1.861	423	3	1	0	427	2.288	347	0	5	0	352	133	13	498	1.790	
ALICANTE	759	127	3	0	0	130	889	97	0	1	0	98	47	8	153	736	
CASTELLÓN	139	54	0	1	0	55	194	42	0	1	0	43	11	0	54	140	
VALENCIA	963	242	0	0	0	242	1.205	208	0	3	0	211	75	5	291	914	
EXTREMADURA	134	163	0	0	0	163	297	235	2	0	0	237	4	9	250	47	
BADAJOZ	68	117	0	0	0	117	185	150	2	0	0	152	0	9	161	24	
CÁCERES	66	46	0	0	0	46	112	85	0	0	0	85	4	0	89	23	
GALICIA	1.457	324	0	0	0	324	1.781	292	0	0	1	293	108	9	410	1.371	
A CORUÑA	602	73	0	0	0	73	675	79	0	0	1	80	25	4	109	566	
LUGO	49	21	0	0	0	21	70	20	0	0	0	20	5	0	25	45	
OURENSE	177	35	0	0	0	35	212	51	0	0	0	51	13	0	64	148	
PONTEVEDRA	629	195	0	0	0	195	824	142	0	0	0	142	65	5	212	612	
MADRID	1.426	419	1	1	0	421	1.847	324	1	1	0	326	130	44	500	1.347	
MURCIA	635	163	2	2	1	168	803	50	2	0	0	52	57	6	115	688	
NAVARRA	38	20	0	0	1	21	59	23	1	0	0	24	7	0	31	28	
PAÍS VASCO	157	95	0	0	0	95	252	87	0	0	0	87	5	0	92	160	
ARABA/ÁLAVA	5	23	0	0	0	23	28	25	0	0	0	25	2	0	27	1	
GIPUZKOA	24	23	0	0	0	23	47	8	0	0	0	8	1	0	9	38	
BIZKAIA	128	49	0	0	0	49	177	54	0	0	0	54	2	0	56	121	
LA RIOJA	18	13	0	0	0	13	31	0	0	0	0	0	0	0	0	31	
CEUTA	65	19	0	1	0	20	85	12	0	0	0	12	2	3	17	68	
MELILLA	38	11	0	0	0	11	49	9	1	0	0	10	11	0	21	28	

TOTAL ESTADO	22.743	3.699	15	61	11	3.786	26.529	2.883	10	21	27	2.941	1.109	292	4.342	22.187
---------------------	---------------	--------------	-----------	-----------	-----------	--------------	---------------	--------------	-----------	-----------	-----------	--------------	--------------	------------	--------------	---------------

PENSIONES NO CONTRIBUTIVAS DE JUBILACIÓN E INVALIDEZ

CAUSAS DE DENEGACIÓN CONJUNTAS CORRESPONDIENTES AL MES DE DICIEMBRE DE 2013

CC.AA. Y/O PROVINCIAS	EDAD	RESIDENCIA	RECURSOS ECONÓMICOS		GRADO DISCAPACIDAD	PRESTACIÓN	SOLICITAR SIN PASAR	SIN	TOTAL CAUSAS DE DENEGACIÓN
		LEGAL	PERSONALES	U.E.C.	ENF. CRÓNICA	INCOMPATIBLE	SIN PASAR DOS AÑOS	DESGLASAR	
ANDALUCÍA	11	19	24	53	110	5	0	0	222
ALMERÍA	2	3	2	2	3	0	0	0	12
CÁDIZ	2	1	3	5	9	0	0	0	20
CÓRDOBA	3	1	1	3	3	1	0	0	12
GRANADA	2	2	2	2	5	2	0	0	15
HUELVA	1	2	1	0	8	0	0	0	12
JAÉN	0	0	1	2	1	0	0	0	4
MÁLAGA	0	7	8	16	21	1	0	0	53
SEVILLA	1	3	6	23	60	1	0	0	94
ARAGÓN	1	1	5	8	1	1	0	0	17
HUESCA	0	0	0	0	1	0	0	0	1
TERUEL	0	1	0	0	0	1	0	0	2
ZARAGOZA	1	0	5	8	0	0	0	0	14
ASTURIAS	0	3	6	3	4	0	0	0	16
ILLES BALEARS	0	5	1	1	14	0	0	0	21
CANARIAS	3	8	17	6	68	3	0	0	105
LAS PALMAS	2	8	13	4	28	1	0	0	56
S.C. TENERIFE	1	0	4	2	40	2	0	0	49
CANTABRIA	0	0	1	5	0	0	0	0	6
CASTILLA Y LEÓN	3	3	11	16	6	0	0	0	39
ÁVILA	0	0	0	1	1	0	0	0	2
BURGOS	0	0	4	1	1	0	0	0	6
LEÓN	2	3	5	2	0	0	0	0	12
PALENCIA	0	0	0	4	0	0	0	0	4
SALAMANCA	1	0	2	2	2	0	0	0	7
SEGOVIA	0	0	0	1	1	0	0	0	2
SORIA	0	0	0	0	0	0	0	0	0
VALLADOLID	0	0	0	3	0	0	0	0	3
ZAMORA	0	0	0	2	1	0	0	0	3
CASTILLA-LA MANCHA	7	2	6	17	11	0	0	0	43
ALBACETE	0	1	1	5	4	0	0	0	11
CIUDAD REAL	2	0	1	2	0	0	0	0	5
CUENCA	2	0	0	3	1	0	0	0	6
GUADALAJARA	0	0	2	0	0	0	0	0	2
TOLEDO	3	1	2	7	6	0	0	0	19

(Continúa al dorso)

CC.AA. Y/O PROVINCIAS	EDAD	RESIDENCIA LEGAL	RECURSOS ECONÓMICOS		GRADO DISCAPACIDAD ENF. CRÓNICA	PRESTACIÓN INCOMPATIBLE	SOLICITAR SIN PASAR DOS AÑOS	SIN DESGLOSAR	TOTAL CAUSAS DE DENECCIÓN
			PERSONALES	U.E.C.					
CATALUNYA	2	19	26	58	43	35	0	0	183
BARCELONA	2	13	19	50	38	28	0	0	150
GIRONA	0	0	0	2	2	2	0	0	6
LLEIDA	0	2	1	3	0	1	0	0	7
TARRAGONA	0	4	6	3	3	4	0	0	20
COMUNIDAD VALENCIANA	2	13	27	75	13	3	0	0	133
ALICANTE	2	5	12	28	0	0	0	0	47
CASTELLÓN	0	2	1	2	5	1	0	0	11
VALENCIA	0	6	14	45	8	2	0	0	75
EXTREMADURA	0	0	0	3	1	0	0	0	4
BADAJOS	0	0	0	0	0	0	0	0	0
CÁCERES	0	0	0	3	1	0	0	0	4
GALICIA	2	8	16	45	37	0	0	0	108
A CORUÑA	1	4	2	8	10	0	0	0	25
LUGO	1	0	1	1	2	0	0	0	5
OURENSE	0	1	3	0	9	0	0	0	13
PONTEVEDRA	0	3	10	36	16	0	0	0	65
MADRID	3	31	38	47	11	0	0	0	130
MURCIA	0	5	5	10	35	2	0	0	57
NAVARRA	0	0	3	4	0	0	0	0	7
PAÍS VASCO	0	0	1	3	0	0	1	0	5
ARABA/ÁLAVA	0	0	0	2	0	0	0	0	2
GIPUZKOA	0	0	0	0	0	0	1	0	1
BIZKAIA	0	0	1	1	0	0	0	0	2
LA RIOJA	0	0	0	0	0	0	0	0	0
CEUTA	0	0	0	2	0	0	0	0	2
MELILLA	0	5	0	1	5	0	0	0	11
TOTAL ESTADO	34	122	187	357	359	49	1	0	1.109

PENSIONES NO CONTRIBUTIVAS DE JUBILACIÓN E INVALIDEZ

DATOS ACUMULADOS DE GESTIÓN CORRESPONDIENTES AL AÑO 2013 HASTA DICIEMBRE

CC.AA. Y/O PROVINCIAS	PTES. AÑO ANTERIOR	SOLICITUDES					A RESOLV. AÑO	SOLICITUDES RESUELTAS									PTES. FINAL
		PRESENTADAS			DISCAPACIDAD			APROBADAS					NO APROBADAS		TOTAL		
		NUEVAS	LISMI	PAS	INSS	TOTAL		NUEVAS	LISMI	PAS	INSS	TOTAL	DNG	CAD-DES			
ANDALUCÍA	3.980	10.931	54	279	0	11.264	15.244	7.829	34	167	0	8.030	3.069	771	11.870	3.374	
ALMERÍA	56	735	4	1	0	740	796	510	5	2	0	517	174	45	736	60	
CÁDIZ	822	1.637	11	62	0	1.710	2.532	1.530	3	33	0	1.566	347	107	2.020	512	
CÓRDOBA	284	949	5	25	0	979	1.263	850	6	34	0	890	187	57	1.134	129	
GRANADA	173	905	0	3	0	908	1.081	575	0	4	0	579	246	49	874	207	
HUELVA	57	773	5	14	0	792	849	541	0	5	0	546	166	55	767	82	
JAÉN	85	556	2	5	0	563	648	379	2	11	0	392	129	37	558	90	
MÁLAGA	463	2.447	20	23	0	2.490	2.953	1.660	10	14	0	1.684	694	147	2.525	428	
SEVILLA	2.040	2.929	7	146	0	3.082	5.122	1.784	8	64	0	1.856	1.126	274	3.256	1.866	
ARAGÓN	80	968	57	2	3	1.030	1.110	720	1	2	1	724	245	53	1.022	88	
HUESCA	13	169	2	1	3	175	188	118	1	1	1	121	41	9	171	17	
TERUEL	9	77	0	0	0	77	86	55	0	0	0	55	17	8	80	6	
ZARAGOZA	58	722	55	1	0	778	836	547	0	1	0	548	187	36	771	65	
ASTURIAS	297	1.072	3	0	27	1.102	1.399	621	4	1	22	648	343	112	1.103	296	
ILLES BALEARS	69	1.176	2	1	0	1.179	1.248	756	1	2	0	759	326	97	1.182	66	
CANARIAS	4.999	4.669	5	51	11	4.736	9.735	2.629	5	45	8	2.687	1.583	332	4.602	5.133	
LAS PALMAS	2.702	2.117	2	25	0	2.144	4.846	1.200	1	26	0	1.227	749	188	2.164	2.682	
S.C. TENERIFE	2.297	2.552	3	26	11	2.592	4.889	1.429	4	19	8	1.460	834	144	2.438	2.451	
CANTABRIA	104	776	2	3	0	781	885	632	3	5	0	640	109	0	749	136	
CASTILLA Y LEÓN	446	2.739	8	2	0	2.749	3.195	1.931	16	4	0	1.951	507	279	2.737	458	
ÁVILA	5	245	0	0	0	245	250	183	0	0	0	183	43	5	231	19	
BURGOS	124	419	2	1	0	422	546	212	2	1	0	215	86	170	471	75	
LEÓN	36	503	0	0	0	503	539	311	5	2	0	318	95	21	434	105	
PALENCIA	23	225	0	0	0	225	248	176	0	0	0	176	37	5	218	30	
SALAMANCA	65	441	2	0	0	443	508	299	3	0	0	302	101	11	414	94	
SEGOVIA	52	143	0	0	0	143	195	108	0	0	0	108	35	24	167	28	
SORIA	6	41	3	1	0	45	51	39	3	1	0	43	2	2	47	4	
VALLADOLID	75	475	0	0	0	475	550	390	0	0	0	390	65	24	479	71	
ZAMORA	60	247	1	0	0	248	308	213	3	0	0	216	43	17	276	32	
CASTILLA-LA MANCHA	787	2.466	4	11	9	2.490	3.277	1.501	8	22	5	1.536	622	192	2.350	927	
ALBACETE	107	651	3	8	0	662	769	398	3	7	0	408	182	43	633	136	
CIUDAD REAL	51	526	0	0	0	526	577	370	1	8	0	379	124	52	555	22	
CUENCA	49	291	0	2	0	293	342	212	2	3	0	217	75	10	302	40	
GUADALAJARA	44	224	1	1	9	235	279	164	2	2	5	173	59	23	255	24	
TOLEDO	536	774	0	0	0	774	1.310	357	0	2	0	359	182	64	605	705	

(Continúa al dorso)

CC.AA. Y/O PROVINCIAS	PTES. AÑO ANTERIOR	SOLICITUDES					A RESOLV. AÑO	SOLICITUDES RESUELTAS								PTES. FINAL
		PRESENTADAS			DISCAPACIDAD			APROBADAS					NO APROBADAS		TOTAL	
		NUEVAS	LISMI	PAS	INSS	TOTAL		NUEVAS	LISMI	PAS	INSS	TOTAL	DNG	CAD-DES		
CATALUNYA	4.898	7.704	6	15	188	7.913	12.811	2.972	11	0	208	3.191	2.202	1.267	6.660	6.151
BARCELONA	3.589	5.856	2	7	148	6.013	9.602	2.200	4	0	153	2.357	1.764	913	5.034	4.568
GIRONA	475	600	2	0	10	612	1.087	270	1	0	29	300	175	112	587	500
LLEIDA	236	316	0	2	5	323	559	164	0	0	6	170	59	59	288	271
TARRAGONA	598	932	2	6	25	965	1.563	338	6	0	20	364	204	183	751	812
COMUNIDAD VALENCIANA	1.597	6.004	26	38	0	6.068	7.665	3.576	23	42	1	3.642	1.878	355	5.875	1.790
ALICANTE	726	2.240	22	29	0	2.291	3.017	1.167	15	23	1	1.206	955	120	2.281	736
CASTELLÓN	128	650	1	2	0	653	781	491	1	2	0	494	120	27	641	140
VALENCIA	743	3.114	3	7	0	3.124	3.867	1.918	7	17	0	1.942	803	208	2.953	914
EXTREMADURA	72	1.616	8	9	1	1.634	1.706	1.207	10	22	0	1.239	329	91	1.659	47
BADAJOS	8	1.151	0	9	1	1.161	1.169	828	7	21	0	856	235	54	1.145	24
CÁCERES	64	465	8	0	0	473	537	379	3	1	0	383	94	37	514	23
GALICIA	842	4.750	9	0	0	4.759	5.601	2.756	6	1	15	2.778	1.277	175	4.230	1.371
A CORUÑA	547	1.623	0	0	0	1.623	2.170	1.080	2	1	15	1.098	431	75	1.604	566
LUGO	31	373	3	0	0	376	407	277	2	0	0	279	68	15	362	45
OURENSE	126	562	0	0	0	562	688	354	2	0	0	356	178	6	540	148
PONTEVEDRA	138	2.192	6	0	0	2.198	2.336	1.045	0	0	0	1.045	600	79	1.724	612
MADRID	921	5.738	18	35	0	5.791	6.712	3.397	18	35	0	3.450	1.292	623	5.365	1.347
MURCIA	653	2.272	20	7	42	2.341	2.994	1.161	17	5	3	1.186	941	179	2.306	688
NAVARRA	34	380	3	1	20	404	438	262	11	0	16	289	104	17	410	28
PAÍS VASCO	148	1.371	1	3	0	1.375	1.523	1.100	1	1	0	1.102	238	23	1.363	160
ARABA/ÁLAVA	2	197	1	0	0	198	200	192	1	0	0	193	6	0	199	1
GIPUZKOA	24	309	0	0	0	309	333	252	0	0	0	252	43	0	295	38
BIZKAIA	122	865	0	3	0	868	990	656	0	1	0	657	189	23	869	121
LA RIOJA	39	226	0	0	0	226	265	189	9	0	0	198	31	5	234	31
CEUTA	48	324	0	1	0	325	373	129	0	2	0	131	98	76	305	68
MELILLA	44	330	4	0	0	334	378	174	3	1	0	178	151	21	350	28

TOTAL ESTADO	20.058	55.512	230	458	301	56.501	76.559	33.542	181	357	279	34.359	15.345	4.668	54.372	22.187
---------------------	---------------	---------------	------------	------------	------------	---------------	---------------	---------------	------------	------------	------------	---------------	---------------	--------------	---------------	---------------

PENSIONES NO CONTRIBUTIVAS DE JUBILACIÓN E INVALIDEZ

CAUSAS DE DENEGACIÓN ACUMULADAS CORRESPONDIENTES AL AÑO 2013 HASTA DICIEMBRE

CC.AA. Y/O PROVINCIAS	EDAD	RESIDENCIA	RECURSOS ECONÓMICOS		GRADO DISCAPACIDAD	PRESTACIÓN	SOLICITAR SIN PASAR	SIN	TOTAL CAUSAS DE DENEGACIÓN
		LEGAL	PERSONALES	U.E.C.	ENF. CRÓNICA	INCOMPATIBLE	DOS AÑOS	DESGLSAR	
ANDALUCÍA	182	260	358	725	1.414	67	2	61	3.069
ALMERÍA	19	28	23	55	44	4	0	1	174
CÁDIZ	23	24	52	93	147	6	0	2	347
CÓRDOBA	14	23	27	63	46	12	0	2	187
GRANADA	25	40	39	62	70	5	0	5	246
HUELVA	14	10	27	48	58	9	0	0	166
JAÉN	12	2	11	37	55	10	1	1	129
MÁLAGA	19	78	77	158	338	17	0	7	694
SEVILLA	56	55	102	209	656	4	1	43	1.126
ARAGÓN	7	22	64	88	30	33	0	1	245
HUESCA	2	0	10	19	8	1	0	1	41
TERUEL	0	4	1	2	9	1	0	0	17
ZARAGOZA	5	18	53	67	13	31	0	0	187
ASTURIAS	21	26	124	80	85	7	0	0	343
ILLES BALEARS	19	78	28	57	130	12	1	1	326
CANARIAS	48	182	292	383	661	17	0	0	1.583
LAS PALMAS	23	99	159	233	226	9	0	0	749
S.C. TENERIFE	25	83	133	150	435	8	0	0	834
CANTABRIA	2	6	34	40	27	0	0	0	109
CASTILLA Y LEÓN	33	68	119	192	68	25	1	1	507
ÁVILA	1	10	10	19	1	2	0	0	43
BURGOS	11	14	17	19	21	3	1	0	86
LEÓN	7	15	28	32	7	6	0	0	95
PALENCIA	0	2	2	19	7	7	0	0	37
SALAMANCA	4	16	24	36	18	3	0	0	101
SEGOVIA	8	6	8	12	1	0	0	0	35
SORIA	0	0	0	2	0	0	0	0	2
VALLADOLID	2	2	21	35	2	3	0	0	65
ZAMORA	0	3	9	18	11	1	0	1	43
CASTILLA-LA MANCHA	36	58	101	258	158	11	0	0	622
ALBACETE	3	14	19	75	69	2	0	0	182
CIUDAD REAL	5	11	22	50	29	7	0	0	124
CUENCA	9	4	12	28	21	1	0	0	75
GUADALAJARA	0	7	17	29	6	0	0	0	59
TOLEDO	19	22	31	76	33	1	0	0	182

(Continúa al dorso)

CC.AA. Y/O PROVINCIAS	EDAD	RESIDENCIA LEGAL	RECURSOS ECONÓMICOS		GRADO DISCAPACIDAD ENF. CRÓNICA	PRESTACIÓN INCOMPATIBLE	SOLICITAR SIN PASAR DOS AÑOS	SIN DESGLOSAR	TOTAL CAUSAS DE DENECCIÓN
			PERSONALES	U.E.C.					
CATALUNYA	38	151	335	593	615	470	0	0	2.202
BARCELONA	25	113	256	474	530	366	0	0	1.764
GIRONA	7	15	31	34	49	39	0	0	175
LLEIDA	1	4	8	25	12	9	0	0	59
TARRAGONA	5	19	40	60	24	56	0	0	204
COMUNIDAD VALENCIANA	46	162	282	619	733	36	0	0	1.878
ALICANTE	21	56	117	216	527	18	0	0	955
CASTELLÓN	4	10	25	43	35	3	0	0	120
VALENCIA	21	96	140	360	171	15	0	0	803
EXTREMADURA	11	20	56	113	129	0	0	0	329
BADAJOS	11	8	39	73	104	0	0	0	235
CÁCERES	0	12	17	40	25	0	0	0	94
GALICIA	20	88	242	498	423	6	0	0	1.277
A CORUÑA	9	40	79	157	140	6	0	0	431
LUGO	7	0	13	27	21	0	0	0	68
OURENSE	2	23	14	36	103	0	0	0	178
PONTEVEDRA	2	25	136	278	159	0	0	0	600
MADRID	63	314	362	472	81	0	0	0	1.292
MURCIA	14	112	139	183	481	12	0	0	941
NAVARRA	2	23	25	53	0	1	0	0	104
PAÍS VASCO	5	35	57	102	26	12	1	0	238
ARABA/ÁLAVA	0	0	1	5	0	0	0	0	6
GIPUZKOA	0	10	10	18	1	3	1	0	43
BIZKAIA	5	25	46	79	25	9	0	0	189
LA RIOJA	3	14	5	4	5	0	0	0	31
CEUTA	2	12	11	18	54	1	0	0	98
MELILLA	3	31	9	9	98	1	0	0	151
TOTAL ESTADO	555	1.662	2.643	4.487	5.218	711	5	64	15.345

1e PNC DE JUBILACIÓN E INVALIDEZ: COEFICIENTES DE LA GESTIÓN MENSUAL

PENSIONES NO CONTRIBUTIVAS DE LA SEGURIDAD SOCIAL DE JUBILACIÓN E INVALIDEZ

DISTRIBUCIÓN TERRITORIAL DEL COEFICIENTE DE COBERTURA. SITUACIÓN EN DICIEMBRE DE 2013

PNC DE JUBILACIÓN	ÁMBITO GEOGRÁFICO	PNC DE INVALIDEZ
-------------------	-------------------	------------------

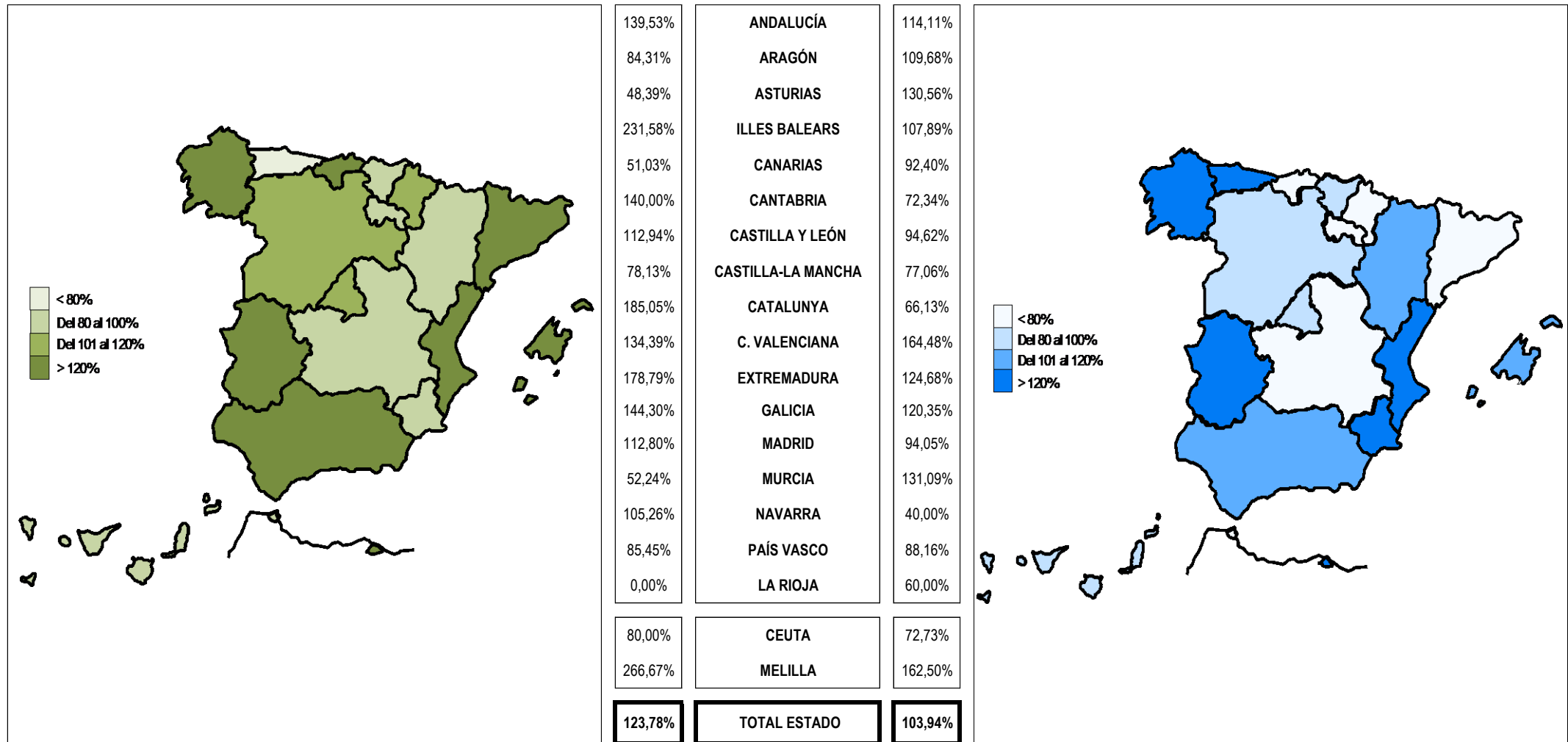

Coefficiente de cobertura: Determina la relación existente entre el volumen de expedientes resueltos e iniciados durante el mes.

PENSIONES NO CONTRIBUTIVAS DE LA SEGURIDAD SOCIAL DE JUBILACIÓN E INVALIDEZ

DISTRIBUCIÓN TERRITORIAL DEL COEFICIENTE DE RECONOCIMIENTO. SITUACIÓN EN DICIEMBRE DE 2013

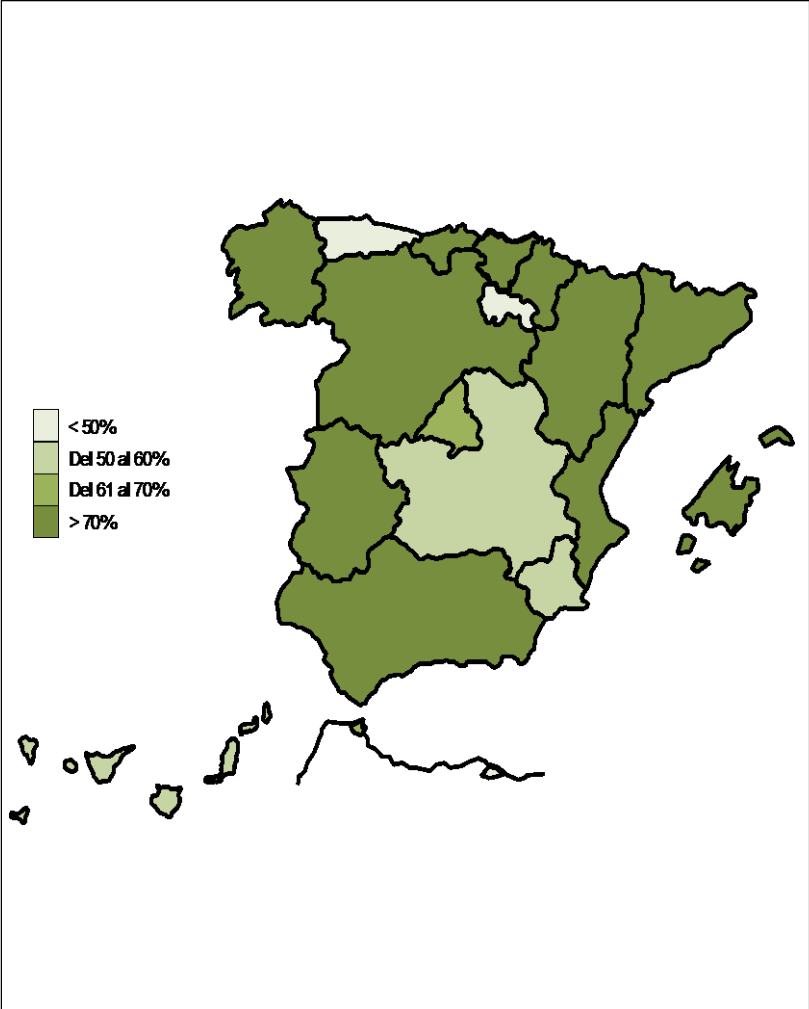
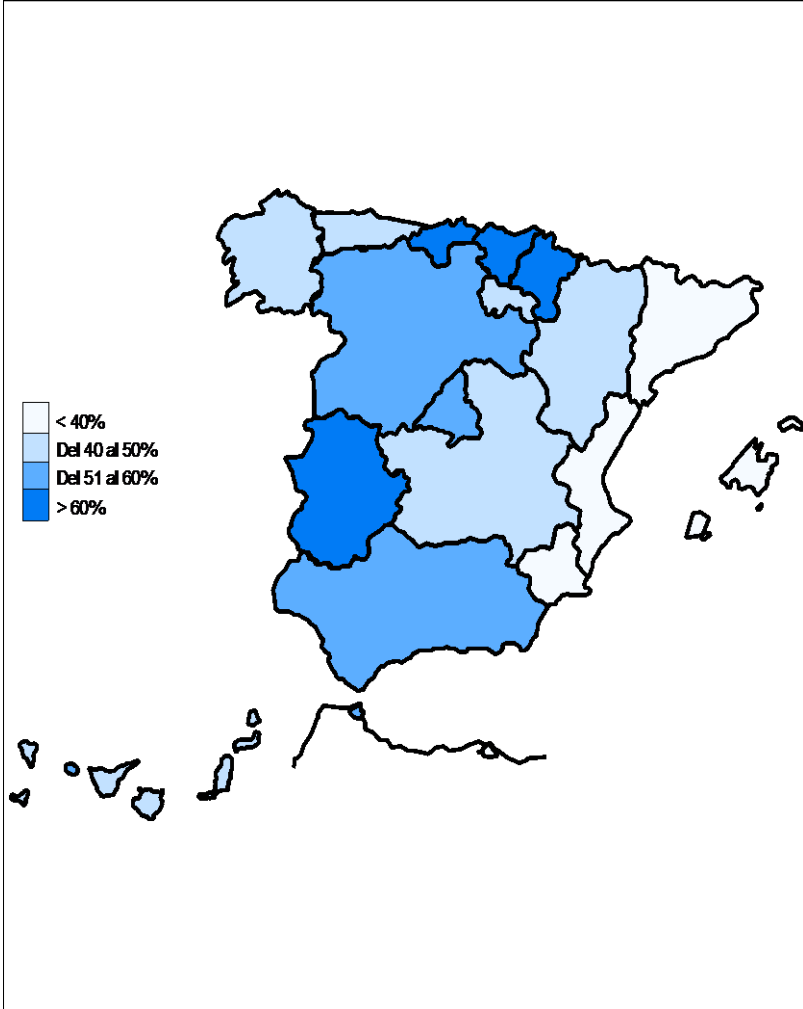
PNC DE JUBILACIÓN	ÁMBITO GEOGRÁFICO	PNC DE INVALIDEZ																																																													
	<table border="1"> <tr><td>83,57%</td></tr> <tr><td>69,77%</td></tr> <tr><td>-</td></tr> <tr><td>88,64%</td></tr> <tr><td>58,11%</td></tr> <tr><td>80,95%</td></tr> <tr><td>73,96%</td></tr> <tr><td>53,33%</td></tr> <tr><td>71,72%</td></tr> <tr><td>70,59%</td></tr> <tr><td>98,31%</td></tr> <tr><td>74,42%</td></tr> <tr><td>64,54%</td></tr> <tr><td>57,14%</td></tr> <tr><td>85,00%</td></tr> <tr><td>93,62%</td></tr> <tr><td>-</td></tr> <tr><td>62,50%</td></tr> <tr><td>37,50%</td></tr> <tr><td>74,27%</td></tr> </table>	83,57%	69,77%	-	88,64%	58,11%	80,95%	73,96%	53,33%	71,72%	70,59%	98,31%	74,42%	64,54%	57,14%	85,00%	93,62%	-	62,50%	37,50%	74,27%	<table border="1"> <tr><td>ANDALUCÍA</td><td>61,25%</td></tr> <tr><td>ARAGÓN</td><td>58,82%</td></tr> <tr><td>ASTURIAS</td><td>57,45%</td></tr> <tr><td>ILLES BALEARS</td><td>46,34%</td></tr> <tr><td>CANARIAS</td><td>58,01%</td></tr> <tr><td>CANTABRIA</td><td>88,24%</td></tr> <tr><td>CASTILLA Y LEÓN</td><td>69,32%</td></tr> <tr><td>CASTILLA-LA MANCHA</td><td>54,76%</td></tr> <tr><td>CATALUNYA</td><td>45,89%</td></tr> <tr><td>C. VALENCIANA</td><td>42,19%</td></tr> <tr><td>EXTREMADURA</td><td>79,17%</td></tr> <tr><td>GALICIA</td><td>51,69%</td></tr> <tr><td>MADRID</td><td>62,45%</td></tr> <tr><td>MURCIA</td><td>42,95%</td></tr> <tr><td>NAVARRA</td><td>83,33%</td></tr> <tr><td>PAÍS VASCO</td><td>82,09%</td></tr> <tr><td>LA RIOJA</td><td>50,00%</td></tr> <tr><td>CEUTA</td><td>62,50%</td></tr> <tr><td>MELILLA</td><td>30,77%</td></tr> <tr><td>TOTAL ESTADO</td><td>56,47%</td></tr> </table>	ANDALUCÍA	61,25%	ARAGÓN	58,82%	ASTURIAS	57,45%	ILLES BALEARS	46,34%	CANARIAS	58,01%	CANTABRIA	88,24%	CASTILLA Y LEÓN	69,32%	CASTILLA-LA MANCHA	54,76%	CATALUNYA	45,89%	C. VALENCIANA	42,19%	EXTREMADURA	79,17%	GALICIA	51,69%	MADRID	62,45%	MURCIA	42,95%	NAVARRA	83,33%	PAÍS VASCO	82,09%	LA RIOJA	50,00%	CEUTA	62,50%	MELILLA	30,77%	TOTAL ESTADO	56,47%	
83,57%																																																															
69,77%																																																															
-																																																															
88,64%																																																															
58,11%																																																															
80,95%																																																															
73,96%																																																															
53,33%																																																															
71,72%																																																															
70,59%																																																															
98,31%																																																															
74,42%																																																															
64,54%																																																															
57,14%																																																															
85,00%																																																															
93,62%																																																															
-																																																															
62,50%																																																															
37,50%																																																															
74,27%																																																															
ANDALUCÍA	61,25%																																																														
ARAGÓN	58,82%																																																														
ASTURIAS	57,45%																																																														
ILLES BALEARS	46,34%																																																														
CANARIAS	58,01%																																																														
CANTABRIA	88,24%																																																														
CASTILLA Y LEÓN	69,32%																																																														
CASTILLA-LA MANCHA	54,76%																																																														
CATALUNYA	45,89%																																																														
C. VALENCIANA	42,19%																																																														
EXTREMADURA	79,17%																																																														
GALICIA	51,69%																																																														
MADRID	62,45%																																																														
MURCIA	42,95%																																																														
NAVARRA	83,33%																																																														
PAÍS VASCO	82,09%																																																														
LA RIOJA	50,00%																																																														
CEUTA	62,50%																																																														
MELILLA	30,77%																																																														
TOTAL ESTADO	56,47%																																																														

Coeficiente de reconocimiento del derecho a PNC: Establecido a partir del cociente entre los expedientes aprobados y los resueltos en el mes.

PENSIONES NO CONTRIBUTIVAS DE LA SEGURIDAD SOCIAL DE JUBILACIÓN E INVALIDEZ

DISTRIBUCIÓN TERRITORIAL DEL COEFICIENTE DE GESTIÓN EN DÍAS. SITUACIÓN EN DICIEMBRE DE 2013

PNC DE JUBILACIÓN	ÁMBITO GEOGRÁFICO	PNC DE INVALIDEZ																																																												
	<table border="1"> <tr><td>68</td><td>ANDALUCÍA</td><td>153</td></tr> <tr><td>25</td><td>ARAGÓN</td><td>38</td></tr> <tr><td>84</td><td>ASTURIAS</td><td>90</td></tr> <tr><td>33</td><td>ILLES BALEARS</td><td>3</td></tr> <tr><td>252</td><td>CANARIAS</td><td>481</td></tr> <tr><td>40</td><td>CANTABRIA</td><td>82</td></tr> <tr><td>45</td><td>CASTILLA Y LEÓN</td><td>75</td></tr> <tr><td>143</td><td>CASTILLA-LA MANCHA</td><td>122</td></tr> <tr><td>296</td><td>CATALUNYA</td><td>267</td></tr> <tr><td>88</td><td>C. VALENCIANA</td><td>125</td></tr> <tr><td>9</td><td>EXTREMADURA</td><td>17</td></tr> <tr><td>97</td><td>GALICIA</td><td>113</td></tr> <tr><td>87</td><td>MADRID</td><td>85</td></tr> <tr><td>80</td><td>MURCIA</td><td>114</td></tr> <tr><td>16</td><td>NAVARRA</td><td>69</td></tr> <tr><td>36</td><td>PAÍS VASCO</td><td>47</td></tr> <tr><td>51</td><td>LA RIOJA</td><td>32</td></tr> <tr><td>67</td><td>CEUTA</td><td>75</td></tr> <tr><td>20</td><td>MELILLA</td><td>39</td></tr> <tr><td>114</td><td>TOTAL ESTADO</td><td>167</td></tr> </table>	68	ANDALUCÍA	153	25	ARAGÓN	38	84	ASTURIAS	90	33	ILLES BALEARS	3	252	CANARIAS	481	40	CANTABRIA	82	45	CASTILLA Y LEÓN	75	143	CASTILLA-LA MANCHA	122	296	CATALUNYA	267	88	C. VALENCIANA	125	9	EXTREMADURA	17	97	GALICIA	113	87	MADRID	85	80	MURCIA	114	16	NAVARRA	69	36	PAÍS VASCO	47	51	LA RIOJA	32	67	CEUTA	75	20	MELILLA	39	114	TOTAL ESTADO	167	
68	ANDALUCÍA	153																																																												
25	ARAGÓN	38																																																												
84	ASTURIAS	90																																																												
33	ILLES BALEARS	3																																																												
252	CANARIAS	481																																																												
40	CANTABRIA	82																																																												
45	CASTILLA Y LEÓN	75																																																												
143	CASTILLA-LA MANCHA	122																																																												
296	CATALUNYA	267																																																												
88	C. VALENCIANA	125																																																												
9	EXTREMADURA	17																																																												
97	GALICIA	113																																																												
87	MADRID	85																																																												
80	MURCIA	114																																																												
16	NAVARRA	69																																																												
36	PAÍS VASCO	47																																																												
51	LA RIOJA	32																																																												
67	CEUTA	75																																																												
20	MELILLA	39																																																												
114	TOTAL ESTADO	167																																																												

Coefficiente de gestión: Coeficiente expresado en días; su valor indica a cuántos días de entrada media de expedientes equivale el número de los que se encuentran en gestión al finalizar el mes.

1f RECLAMACIONES PREVIAS: DATOS DE LA GESTIÓN MENSUAL Y ANUAL

PENSIONES NO CONTRIBUTIVAS DE LA SEGURIDAD SOCIAL : JUBILACIÓN E INVALIDEZ
RECLAMACIÓN PREVIA A LA VÍA JURISDICCIONAL SOCIAL: DATOS DEL MES DE DICIEMBRE DE 2013

CC.AA. Y/O PROVINCIAS	JUBILACIÓN						INVALIDEZ						TOTAL: JUBILACIÓN MÁS INVALIDEZ					
	PENDTE.	RECLAM.	RESUELTAS			RECLAM.	PENDTE.	RECLAM.	RESUELTAS			RECLAM.	PENDTE.	RECLAM.	RESUELTAS			RECLAM.
	ANT.	PRSEN.	ESTIM.	DESEST.	TOTAL	PENDTE.	ANT.	PRSEN.	ESTIM.	DESEST.	TOTAL	PENDTE.	ANT.	PRSEN.	ESTIM.	DESEST.	TOTAL	PENDTE.
ANDALUCÍA	34	17	3	7	10	41	187	45	15	20	35	197	221	62	18	27	45	238
ALMERÍA	0	1	0	1	1	0	0	0	0	0	0	0	0	1	0	1	1	0
CÁDIZ	3	3	0	2	2	4	10	0	2	0	2	8	13	3	2	2	4	12
CÓRDOBA	0	0	0	0	0	0	7	1	4	0	4	4	7	1	4	0	4	4
GRANADA	0	2	1	1	2	0	7	5	0	6	6	6	7	7	1	7	8	6
HUELVA	0	0	0	0	0	0	1	3	0	1	1	3	1	3	0	1	1	3
JAÉN	0	0	0	0	0	0	2	2	1	0	1	3	2	2	1	0	1	3
MÁLAGA	28	7	1	0	1	34	55	22	5	4	9	68	83	29	6	4	10	102
SEVILLA	3	4	1	3	4	3	105	12	3	9	12	105	108	16	4	12	16	108
ARAGÓN	1	0	0	1	1	0	2	4	2	3	5	1	3	4	2	4	6	1
HUESCA	1	0	0	1	1	0	0	2	1	1	2	0	1	2	1	2	3	0
TERUEL	0	0	0	0	0	0	0	0	0	0	0	0	0	0	0	0	0	0
ZARAGOZA	0	0	0	0	0	0	2	2	1	2	3	1	2	2	1	2	3	1
ASTURIAS	16	4	0	3	3	17	47	4	1	5	6	45	63	8	1	8	9	62
ILLES BALEARS	5	2	0	2	2	5	15	3	1	5	6	12	20	5	1	7	8	17
CANARIAS	41	7	1	3	4	44	193	9	4	15	19	183	234	16	5	18	23	227
LAS PALMAS	28	5	0	2	2	31	133	6	4	8	12	127	161	11	4	10	14	158
S.C. TENERIFE	13	2	1	1	2	13	60	3	0	7	7	56	73	5	1	8	9	69
CANTABRIA	2	0	0	1	1	1	3	0	0	0	0	3	5	0	0	1	1	4
CASTILLA Y LEÓN	14	22	6	2	8	28	29	14	8	6	14	29	43	36	14	8	22	57
ÁVILA	3	2	1	1	2	3	4	3	1	1	2	5	7	5	2	2	4	8
BURGOS	2	1	0	0	0	3	7	0	0	0	0	7	9	1	0	0	0	10
LEÓN	3	5	0	0	0	8	11	4	0	2	2	13	14	9	0	2	2	21
PALENCIA	1	4	1	0	1	4	1	1	1	0	1	1	2	5	2	0	2	5
SALAMANCA	0	4	3	1	4	0	0	2	1	1	2	0	0	6	4	2	6	0
SEGOVIA	0	1	1	0	1	0	0	2	1	1	2	0	0	3	2	1	3	0
SORIA	0	0	0	0	0	0	0	0	0	0	0	0	0	0	0	0	0	0
VALLADOLID	3	2	0	0	0	5	2	0	2	0	2	0	5	2	2	0	2	5
ZAMORA	2	3	0	0	0	5	4	2	2	1	3	3	6	5	2	1	3	8
CASTILLA-LA MANCHA	25	11	7	4	11	25	32	11	8	2	10	33	57	22	15	6	21	58
ALBACETE	12	5	5	1	6	11	16	5	8	0	8	13	28	10	13	1	14	24
CIUDAD REAL	7	3	1	0	1	9	10	4	0	0	0	14	17	7	1	0	1	23
CUENCA	1	1	0	1	1	1	1	0	0	0	0	1	2	1	0	1	1	2
GUADALAJARA	1	0	0	0	0	1	3	1	0	1	1	3	4	1	0	1	1	4
TOLEDO	4	2	1	2	3	3	2	1	0	1	1	2	6	3	1	3	4	5

(Continúa al dorso)

CC.AA. Y/O PROVINCIAS	JUBILACIÓN						INVALIDEZ						TOTAL: JUBILACIÓN MÁS INVALIDEZ					
	PENDTE.	RECLAM.	RESUELTAS			RECLAM.	PENDTE.	RECLAM.	RESUELTAS			RECLAM.	PENDTE.	RECLAM.	RESUELTAS			RECLAM.
	ANT.	PRSEN.	ESTIM.	DESEST.	TOTAL	PENDTE.	ANT.	PRSEN.	ESTIM.	DESEST.	TOTAL	PENDTE.	ANT.	PRSEN.	ESTIM.	DESEST.	TOTAL	PENDTE.
CATALUNYA	153	43	41	42	83	113	303	81	69	52	121	263	456	124	110	94	204	376
BARCELONA	117	31	32	31	63	85	238	63	55	42	97	204	355	94	87	73	160	289
GIRONA	11	7	3	3	6	12	23	10	6	3	9	24	34	17	9	6	15	36
LLEIDA	9	4	3	4	7	6	9	2	3	1	4	7	18	6	6	5	11	13
TARRAGONA	16	1	3	4	7	10	33	6	5	6	11	28	49	7	8	10	18	38
COMUNIDAD VALENCIANA	13	36	10	13	23	26	55	28	6	11	17	66	68	64	16	24	40	92
ALICANTE	10	20	5	2	7	23	52	12	3	2	5	59	62	32	8	4	12	82
CASTELLÓN	2	0	0	2	2	0	0	1	1	0	1	0	2	1	1	2	3	0
VALENCIA	1	16	5	9	14	3	3	15	2	9	11	7	4	31	7	18	25	10
EXTREMADURA	101	7	0	0	0	108	109	5	0	0	0	114	210	12	0	0	0	222
BADAJOS	69	4	0	0	0	73	82	4	0	0	0	86	151	8	0	0	0	159
CÁCERES	32	3	0	0	0	35	27	1	0	0	0	28	59	4	0	0	0	63
GALICIA	86	25	9	15	24	87	383	21	7	23	30	374	469	46	16	38	54	461
A CORUÑA	67	14	6	6	12	69	300	8	3	8	11	297	367	22	9	14	23	366
LUGO	4	2	2	2	4	2	0	0	0	0	0	0	4	2	2	2	4	2
OURENSE	0	1	0	1	1	0	0	7	1	6	7	0	0	8	1	7	8	0
PONTEVEDRA	15	8	1	6	7	16	83	6	3	9	12	77	98	14	4	15	19	93
MADRID	20	30	18	13	31	19	21	30	14	16	30	21	41	60	32	29	61	40
MURCIA	4	2	1	1	2	4	50	21	3	11	14	57	54	23	4	12	16	61
NAVARRA	4	1	0	0	0	5	0	0	0	0	0	0	4	1	0	0	0	5
PAÍS VASCO	3	1	0	1	1	3	7	0	1	4	5	2	10	1	1	5	6	5
ARABA/ÁLAVA	0	0	0	0	0	0	0	0	0	0	0	0	0	0	0	0	0	0
GIPUZKOA	0	0	0	0	0	0	0	0	0	0	0	0	0	0	0	0	0	0
BIZKAIA	3	1	0	1	1	3	7	0	1	4	5	2	10	1	1	5	6	5
LA RIOJA	2	0	0	0	0	2	1	0	0	0	0	1	3	0	0	0	0	3
CEUTA	0	1	0	1	1	0	1	4	1	3	4	1	1	5	1	4	5	1
MELILLA	1	1	1	0	1	1	2	3	1	0	1	4	3	4	2	0	2	5

TOTAL ESTADO	525	210	97	109	206	529	1.440	283	141	176	317	1.406	1.965	493	238	285	523	1.935
---------------------	-----	-----	----	-----	-----	-----	-------	-----	-----	-----	-----	-------	-------	-----	-----	-----	-----	-------

PENSIONES NO CONTRIBUTIVAS DE LA SEGURIDAD SOCIAL : JUBILACIÓN E INVALIDEZ
RECLAMACIÓN PREVIA A LA VÍA JURISDICCIONAL SOCIAL: DATOS ACUMULADOS DEL AÑO 2013 HASTA DICIEMBRE

CC.AA. Y/O PROVINCIAS	JUBILACIÓN						INVALIDEZ						TOTAL: JUBILACIÓN MÁS INVALIDEZ					
	PENDTE. ANT.	RECLAM. PRSEN.	RESUELTAS			RECLAM. PENDTE.	PENDTE. ANT.	RECLAM. PRSEN.	RESUELTAS			RECLAM. PENDTE.	PENDTE. ANT.	RECLAM. PRSEN.	RESUELTAS			RECLAM. PENDTE.
			ESTIM.	DESEST.	TOTAL				ESTIM.	DESEST.	TOTAL				ESTIM.	DESEST.	TOTAL	
ANDALUCÍA	68	321	108	240	348	41	256	638	175	522	697	197	324	959	283	762	1.045	238
ALMERÍA	0	37	6	31	37	0	1	34	16	19	35	0	1	71	22	50	72	0
CÁDIZ	1	40	8	29	37	4	6	51	13	36	49	8	7	91	21	65	86	12
CÓRDOBA	2	25	10	17	27	0	9	35	20	20	40	4	11	60	30	37	67	4
GRANADA	1	35	13	23	36	0	16	77	18	69	87	6	17	112	31	92	123	6
HUELVA	0	8	3	5	8	0	2	27	11	15	26	3	2	35		20	20	17
JAÉN	1	11	8	4	12	0	4	26	7	20	27	3	5	37	15	24	39	3
MÁLAGA	17	79	28	34	62	34	35	156	30	93	123	68	52	235	58	127	185	102
SEVILLA	46	86	32	97	129	3	183	232	60	250	310	105	229	318	92	347	439	108
ARAGÓN	2	58	23	37	60	0	1	37	16	21	37	1	3	95	39	58	97	1
HUESCA	0	14	7	7	14	0	0	9	7	2	9	0	0	23	14	9	23	0
TERUEL	0	1	1	0	1	0	0	4	0	4	4	0	0	5	1	4	5	0
ZARAGOZA	2	43	15	30	45	0	1	24	9	15	24	1	3	67	24	45	69	1
ASTURIAS	26	43	12	40	52	17	62	70	13	74	87	45	88	113	25	114	139	62
ILLES BALEARS	5	71	33	38	71	5	23	101	40	72	112	12	28	172	73	110	183	17
CANARIAS	24	266	115	131	246	44	65	421	55	248	303	183	89	687	170	379	549	227
LAS PALMAS	6	107	16	66	82	31	56	221	25	125	150	127	62	328	41	191	232	158
S.C. TENERIFE	18	159	99	65	164	13	9	200	30	123	153	56	27	359	129	188	317	69
CANTABRIA	3	4	1	5	6	1	9	4	2	8	10	3	12	8	3	13	16	4
CASTILLA Y LEÓN	14	169	77	78	155	28	30	174	90	85	175	29	44	343	167	163	330	57
ÁVILA	0	15	7	5	12	3	2	24	17	4	21	5	2	39	24	9	33	8
BURGOS	7	11	2	13	15	3	15	7	1	14	15	7	22	18	3	27	30	10
LEÓN	2	31	9	16	25	8	2	40	6	23	29	13	4	71	15	39	54	21
PALENCIA	0	12	8	0	8	4	1	9	5	4	9	1	1	21	13	4	17	5
SALAMANCA	0	20	13	7	20	0	0	25	16	9	25	0	0	45	29	16	45	0
SEGOVIA	0	9	4	5	9	0	0	18	11	7	18	0	0	27	15	12	27	0
SORIA	0	0	0	0	0	0	0	1	0	1	1	0	0	1	0	1	1	0
VALLADOLID	2	35	18	14	32	5	8	30	24	14	38	0	10	65	42	28	70	5
ZAMORA	3	36	16	18	34	5	2	20	10	9	19	3	5	56	26	27	53	8
CASTILLA-LA MANCHA	14	176	86	79	165	25	22	226	114	101	215	33	36	402	200	180	380	58
ALBACETE	0	75	46	18	64	11	4	85	54	22	76	13	4	160	100	40	140	24
CIUDAD REAL	7	60	20	38	58	9	10	91	42	45	87	14	17	151	62	83	145	23
CUENCA	2	18	11	8	19	1	1	17	7	10	17	1	3	35	18	18	36	2
GUADALAJARA	2	11	7	5	12	1	6	21	8	16	24	3	8	32	15	21	36	4
TOLEDO	3	12	2	10	12	3	1	12	3	8	11	2	4	24	5	18	23	5

(Continúa al dorso)

CC.AA. Y/O PROVINCIAS	JUBILACIÓN						INVALIDEZ						TOTAL: JUBILACIÓN MÁS INVALIDEZ					
	PENDTE. ANT.	RECLAM. PRSEN.	RESUELTAS			RECLAM. PENDTE.	PENDTE. ANT.	RECLAM. PRSEN.	RESUELTAS			RECLAM. PENDTE.	PENDTE. ANT.	RECLAM. PRSEN.	RESUELTAS			RECLAM. PENDTE.
			ESTIM.	DESEST.	TOTAL				ESTIM.	DESEST.	TOTAL				ESTIM.	DESEST.	TOTAL	
CATALUNYA	82	517	251	235	486	113	156	979	429	443	872	263	238	1.496	680	678	1.358	376
BARCELONA	60	378	183	170	353	85	118	791	333	372	705	204	178	1.169	516	542	1.058	289
GIRONA	7	48	23	20	43	12	12	65	25	28	53	24	19	113	48	48	96	36
LLEIDA	6	35	18	17	35	6	5	31	17	12	29	7	11	66	35	29	64	13
TARRAGONA	9	56	27	28	55	10	21	92	54	31	85	28	30	148	81	59	140	38
COMUNIDAD VALENCIANA	31	277	122	160	282	26	68	315	100	217	317	66	99	592	222	377	599	92
ALICANTE	29	146	77	75	152	23	58	131	50	80	130	59	87	277	127	155	282	82
CASTELLÓN	0	16	7	9	16	0	0	28	20	8	28	0	0	44	27	17	44	0
VALENCIA	2	115	38	76	114	3	10	156	30	129	159	7	12	271	68	205	273	10
EXTREMADURA	67	88	0	47	47	108	58	115	0	59	59	114	125	203	0	106	106	222
BADAJOS	42	66	0	35	35	73	42	93	0	49	49	86	84	159	0	84	84	159
CÁCERES	25	22	0	12	12	35	16	22	0	10	10	28	41	44	0	22	22	63
GALICIA	51	245	81	128	209	87	414	264	126	178	304	374	465	509	207	306	513	461
A CORUÑA	50	120	42	59	101	69	307	104	48	66	114	297	357	224	90	125	215	366
LUGO	0	32	9	21	30	2	1	12	5	8	13	0	1	44	14	29	43	2
OURENSE	0	14	5	9	14	0	0	35	8	27	35	0	0	49	13	36	49	0
PONTEVEDRA	1	79	25	39	64	16	106	113	65	77	142	77	107	192	90	116	206	93
MADRID	18	364	129	234	363	19	32	259	104	166	270	21	50	623	233	400	633	40
MURCIA	4	57	24	33	57	4	31	228	81	121	202	57	35	285	105	154	259	61
NAVARRA	1	12	5	3	8	5	0	2	2	0	2	0	1	14	7	3	10	5
PAÍS VASCO	3	22	5	17	22	3	8	38	12	32	44	2	11	60	17	49	66	5
ARABA/ÁLAVA	0	3	1	2	3	0	0	4	1	3	4	0	0	7	2	5	7	0
GIPUZKOA(1)	0	0	0	0	0	0	0	0	0	0	0	0	0	0	0	0	0	0
BIZKAIA	3	19	4	15	19	3	8	34	11	29	40	2	11	53	15	44	59	5
LA RIOJA	1	5	2	2	4	2	0	2	0	1	1	1	1	7	2	3	5	3
CEUTA	0	8	1	7	8	0	0	15	4	10	14	1	0	23	5	17	22	1
MELILLA	0	9	6	2	8	1	0	30	10	16	26	4	0	39	16	18	34	5

TOTAL ESTADO	414	2.712	1.081	1.516	2.597	529	1.235	3.918	1.373	2.374	3.747	1.406	1.649	6.630	2.454	3.890	6.344	1.935
---------------------	------------	--------------	--------------	--------------	--------------	------------	--------------	--------------	--------------	--------------	--------------	--------------	--------------	--------------	--------------	--------------	--------------	--------------

(1) Datos no facilitados.

1g REVISIONES DE OFICIO E INSTANCIA DE PARTE: DATOS DE LA GESTIÓN MENSUAL Y ANUAL

PENSIÓN NO CONTRIBUTIVA DE JUBILACIÓN
REVISIONES DE OFICIO E INSTANCIA DE PARTE
DATOS DE GESTIÓN CORRESPONDIENTES AL MES DE DICIEMBRE DE 2013

CC.AA. Y/O PROVINCIAS	ENTRADA REVISIONES	REVISIONES EFECTUADAS					CAUSAS DE EXTINCIÓN DEL DERECHO					
		Sin Modif.	Con Modif.	Suspensión	Extinción	TOTAL	Residencia	Personal	U.E.C.	Fallecimiento	Otras	TOTAL
		Cuantía	Cuantía	Pago	Derecho							
ANDALUCÍA	359	34	83	5	247	369	3	103	20	102	19	247
ALMERÍA	21	0	4	1	14	19	3	7	0	3	1	14
CÁDIZ	60	5	17	1	35	58	0	18	1	14	2	35
CÓRDOBA	43	10	11	0	29	50	0	9	1	16	3	29
GRANADA	23	0	5	1	17	23	0	7	1	9	0	17
HUELVA	15	4	1	0	11	16	0	3	2	6	0	11
JAÉN	19	3	2	0	20	25	0	7	1	11	1	20
MÁLAGA	67	11	13	2	40	66	0	19	3	15	3	40
SEVILLA	111	1	30	0	81	112	0	33	11	28	9	81
ARAGÓN	42	4	5	9	24	42	1	6	4	10	3	24
HUESCA	9	2	0	0	8	10	0	3	2	1	2	8
TERUEL	2	0	0	0	2	2	0	1	0	1	0	2
ZARAGOZA	31	2	5	9	14	30	1	2	2	8	1	14
ASTURIAS	47	2	7	0	34	43	0	20	2	10	2	34
ILLES BALEARS	149	71	28	6	25	130	2	3	3	8	9	25
CANARIAS	114	13	11	6	83	113	1	19	2	53	8	83
LAS PALMAS	72	10	9	6	48	73	0	14	0	29	5	48
S.C. TENERIFE	42	3	2	0	35	40	1	5	2	24	3	35
CANTABRIA	15	1	2	0	12	15	0	7	0	4	1	12
CASTILLA Y LEÓN	116	31	29	3	54	117	0	27	4	18	5	54
ÁVILA	5	2	3	0	1	6	0	0	1	0	0	1
BURGOS	6	0	0	2	4	6	0	4	0	0	0	4
LEÓN	14	4	4	0	6	14	0	6	0	0	0	6
PALENCIA	8	2	2	0	4	8	0	2	0	2	0	4
SALAMANCA	27	4	8	0	15	27	0	6	2	7	0	15
SEGOVIA	2	0	1	1	0	2	0	0	0	0	0	0
SORIA	1	0	0	0	1	1	0	0	0	1	0	1
VALLADOLID	26	6	9	0	11	26	0	3	1	5	2	11
ZAMORA	27	13	2	0	12	27	0	6	0	3	3	12
CASTILLA-LA MANCHA	88	17	18	2	59	96	0	31	5	17	6	59
ALBACETE	29	12	6	0	14	32	0	10	1	3	0	14
CIUDAD REAL	14	2	2	0	11	15	0	5	0	5	1	11
CUENCA	7	0	2	0	5	7	0	2	1	1	1	5
GUADALAJARA	9	3	5	0	2	10	0	1	0	1	0	2
TOLEDO	29	0	3	2	27	32	0	13	3	7	4	27

(Continúa al dorso)

CC.AA. Y/O PROVINCIAS	ENTRADA REVISIONES	REVISIONES EFECTUADAS					CAUSAS DE EXTINCIÓN DEL DERECHO					
		Sin Modif. Cuantía	Con Modif. Cuantía	Suspensión Pago	Extinción Derecho	TOTAL	Residencia	Personal	U.E.C.	Fallecimiento	Otras	TOTAL
CATALUNYA	227	21	84	2	245	352	1	119	55	67	3	245
BARCELONA	174	18	69	2	187	276	0	93	45	47	2	187
GIRONA	18	2	5	0	21	28	1	9	5	6	0	21
LLEIDA	13	0	5	0	14	19	0	9	1	3	1	14
TARRAGONA	22	1	5	0	23	29	0	8	4	11	0	23
COMUNIDAD VALENCIANA	110	8	38	1	67	114	1	33	4	27	2	67
ALICANTE	31	3	14	1	13	31	0	13	0	0	0	13
CASTELLÓN	13	0	5	0	10	15	0	3	2	5	0	10
VALENCIA	66	5	19	0	44	68	1	17	2	22	2	44
EXTREMADURA	243	107	19	12	53	191	0	24	8	17	4	53
BADAJOS	196	68	13	10	36	127	0	17	5	12	2	36
CÁCERES	47	39	6	2	17	64	0	7	3	5	2	17
GALICIA	264	47	81	4	132	264	0	29	22	70	11	132
A CORUÑA	137	45	29	0	63	137	0	16	2	39	6	63
LUGO	22	0	9	0	13	22	0	2	0	8	3	13
OURENSE	23	0	10	0	13	23	0	2	1	8	2	13
PONTEVEDRA	82	2	33	4	43	82	0	9	19	15	0	43
MADRID	219	19	58	34	108	219	0	27	20	55	6	108
MURCIA	51	1	23	0	27	51	0	12	5	7	3	27
NAVARRA	28	0	8	0	20	28	0	8	0	9	3	20
PAÍS VASCO	22	0	0	0	22	22	0	5	4	9	4	22
ARABA/ÁLAVA	4	0	0	0	4	4	0	0	2	2	0	4
GIPUZKOA	0	0	0	0	0	0	0	0	0	0	0	0
BIZKAIA	18	0	0	0	18	18	0	5	2	7	4	18
LA RIOJA	7	0	0	0	7	7	0	2	0	5	0	7
CEUTA	9	4	1	0	4	9	0	0	0	4	0	4
MELILLA	5	0	2	2	1	5	0	0	0	1	0	1
TOTAL ESTADO	2.115	380	497	86	1.224	2.187	9	475	158	493	89	1.224

PENSIÓN NO CONTRIBUTIVA DE INVALIDEZ
REVISIONES DE OFICIO E INSTANCIA DE PARTE
DATOS DE GESTIÓN CORRESPONDIENTES AL MES DE DICIEMBRE DE 2013

CC.AA. Y/O PROVINCIAS	ENTRADA REVISIONES	REVISIONES EFECTUADAS								CAUSAS DE EXTINCIÓN DEL DERECHO						
		Sin Modif. Cuantía	Con Modif. Cuantía	Suspensión PNC		Compat. PNC Art. 147	Recuperación Art. 144.1	Extinción Derecho	TOTAL	Residencia	Personal	U.E.C.	Grado	Fallecimiento	Otras	TOTAL
				Art. 144.1	Pago											
ANDALUCÍA	559	150	148	25	9	19	18	221	590	2	54	20	16	90	39	221
ALMERÍA	63	13	11	2	0	3	3	19	51	0	6	2	0	9	2	19
CÁDIZ	58	41	27	2	1	0	1	35	107	0	6	3	9	8	9	35
CÓRDOBA	67	26	15	4	1	4	3	23	76	0	6	0	3	8	6	23
GRANADA	60	18	15	1	1	1	1	18	55	0	6	1	2	4	5	18
HUELVA	62	9	22	1	1	3	0	23	59	1	4	2	1	13	2	23
JAÉN	22	6	4	0	0	1	3	9	23	0	0	2	1	5	1	9
MÁLAGA	107	21	19	2	4	1	5	40	92	0	16	2	0	16	6	40
SEVILLA	120	16	35	13	1	6	2	54	127	1	10	8	0	27	8	54
ARAGÓN	60	5	13	4	6	3	1	26	58	0	4	1	3	6	12	26
HUESCA	8	1	1	1	0	0	0	5	8	0	1	0	1	1	2	5
TERUEL	4	0	0	0	0	1	0	3	4	0	1	0	0	0	2	3
ZARAGOZA	48	4	12	3	6	2	1	18	46	0	2	1	2	5	8	18
ASTURIAS	68	4	18	0	0	2	5	32	61	0	15	1	0	8	8	32
ILLES BALEARS	124	57	27	0	10	0	0	25	119	0	3	1	1	2	18	25
CANARIAS	213	51	22	0	26	1	0	74	174	0	15	1	5	38	15	74
LAS PALMAS	119	44	19	0	21	1	0	35	120	0	5	1	3	16	10	35
S.C. TENERIFE	94	7	3	0	5	0	0	39	54	0	10	0	2	22	5	39
CANTABRIA	15	0	3	0	4	0	1	7	15	2	0	0	1	1	3	7
CASTILLA Y LEÓN	182	52	53	6	9	5	10	54	189	0	10	9	7	11	17	54
ÁVILA	11	2	4	0	1	0	2	3	12	0	0	1	0	0	2	3
BURGOS	17	1	9	0	1	1	2	3	17	0	2	0	0	0	1	3
LEÓN	33	12	4	2	1	0	1	13	33	0	1	6	2	0	4	13
PALENCIA	12	0	7	0	0	0	0	5	12	0	2	0	0	2	1	5
SALAMANCA	21	3	10	1	0	0	1	6	21	0	2	0	1	1	2	6
SEGOVIA	5	7	2	0	1	0	0	1	11	0	0	0	1	0	0	1
SORIA	8	0	5	1	1	0	0	1	8	0	1	0	0	0	0	1
VALLADOLID	39	10	5	2	1	4	4	13	39	0	1	2	0	5	5	13
ZAMORA	36	17	7	0	3	0	0	9	36	0	1	0	3	3	2	9
CASTILLA-LA MANCHA	152	43	31	3	16	7	0	45	145	0	9	8	3	10	15	45
ALBACETE	55	21	5	2	3	6	0	20	57	0	4	3	0	6	7	20
CIUDAD REAL	29	7	4	0	2	0	0	4	17	0	0	2	1	1	0	4
CUENCA	29	2	11	0	3	1	0	9	26	0	3	0	0	2	4	9
GUADALAJARA	18	8	5	0	1	0	0	2	16	0	0	0	2	0	0	2
TOLEDO	21	5	6	1	7	0	0	10	29	0	2	3	0	1	4	10

(Continúa al dorso)

CC.AA. Y/O PROVINCIAS	ENTRADA REVISIONES	REVISIONES EFECTUADAS								CAUSAS DE EXTINCIÓN DEL DERECHO						
		Sin Modif. Cuantía	Con Modif. Cuantía	Suspensión PNC		Compat. PNC Art. 147	Recuperación Art. 144.1	Extinción Derecho	TOTAL	Residencia	Personal	U.E.C.	Grado	Fallecimiento	Otras	TOTAL
				Art. 144.1	Pago											
CATALUNYA	348	69	158	7	0	0	0	226	460	1	77	51	7	52	38	226
BARCELONA	243	39	112	2	0	0	0	168	321	1	64	36	2	35	30	168
GIRONA	21	10	15	1	0	0	0	16	42	0	3	5	2	5	1	16
LLEIDA	27	4	5	0	0	0	0	14	23	0	3	4	1	3	3	14
TARRAGONA	57	16	26	4	0	0	0	28	74	0	7	6	2	9	4	28
COMUNIDAD VALENCIANA	206	25	43	3	17	20	6	90	204	0	32	12	18	18	10	90
ALICANTE	35	4	9	0	0	3	4	15	35	0	13	0	2	0	0	15
CASTELLÓN	51	3	13	3	5	5	2	17	48	0	5	0	1	3	8	17
VALENCIA	120	18	21	0	12	12	0	58	121	0	14	12	15	15	2	58
EXTREMADURA	293	61	39	1	10	8	0	37	156	0	10	4	0	14	9	37
BADAJOS	238	39	34	1	6	8	0	27	115	0	8	2	0	11	6	27
CÁCERES	55	22	5	0	4	0	0	10	41	0	2	2	0	3	3	10
GALICIA	276	60	82	4	3	9	2	116	276	1	39	18	6	39	13	116
A CORUÑA	139	53	27	4	0	9	0	46	139	1	25	2	0	12	6	46
LUGO	18	1	3	0	0	0	2	12	18	0	4	1	0	2	5	12
OURENSE	25	0	15	0	0	0	0	10	25	0	1	1	0	6	2	10
PONTEVEDRA	94	6	37	0	3	0	0	48	94	0	9	14	6	19	0	48
MADRID	264	36	86	6	36	10	1	89	264	0	19	17	1	37	15	89
MURCIA	174	9	51	2	10	0	0	34	106	0	6	1	1	10	16	34
NAVARRA	4	0	0	0	0	0	0	4	4	0	2	0	0	1	1	4
PAÍS VASCO	17	0	0	1	0	0	0	16	17	2	1	2	0	10	1	16
ÁLAVA	4	0	0	0	0	0	0	4	4	1	0	1	0	2	0	4
GUIPÚZCOA	0	0	0	0	0	0	0	0	0	0	0	0	0	0	0	0
VIZCAYA	13	0	0	1	0	0	0	12	13	1	1	1	0	8	1	12
LA RIOJA	5	0	0	0	0	0	0	5	5	0	2	0	0	0	3	5
CEUTA	27	9	2	0	0	8	0	8	27	0	2	0	1	3	2	8
MELILLA	73	0	7	0	54	0	0	12	73	0	3	1	0	6	2	12
TOTAL ESTADO	3.060	631	783	62	210	92	44	1.121	2.943	8	303	147	70	356	237	1.121

TOTAL PENSIONES NO CONTRIBUTIVAS
REVISIONES DE OFICIO E INSTANCIA DE PARTE
DATOS DE GESTIÓN CORRESPONDIENTES AL MES DE DICIEMBRE DE 2013

CC.AA. Y/O PROVINCIAS	ENTRADA REVISIONES	REVISIONES EFECTUADAS								CAUSAS DE EXTINCIÓN DEL DERECHO						
		Sin Modif. Cuantía	Con Modif. Cuantía	Suspensión PNC		Compat. PNC Art. 147	Recuperación Art. 144.1	Extinción Derecho	TOTAL	Residencia	Personal	U.E.C.	Grado	Fallecimiento	Otras	TOTAL
				Art. 144.1	Pago											
ANDALUCÍA	918	184	231	25	14	19	18	468	959	5	157	40	16	192	58	468
ALMERÍA	84	13	15	2	1	3	3	33	70	3	13	2	0	12	3	33
CÁDIZ	118	46	44	2	2	0	1	70	165	0	24	4	9	22	11	70
CÓRDOBA	110	36	26	4	1	4	3	52	126	0	15	1	3	24	9	52
GRANADA	83	18	20	1	2	1	1	35	78	0	13	2	2	13	5	35
HUELVA	77	13	23	1	1	3	0	34	75	1	7	4	1	19	2	34
JAÉN	41	9	6	0	0	1	3	29	48	0	7	3	1	16	2	29
MÁLAGA	174	32	32	2	6	1	5	80	158	0	35	5	0	31	9	80
SEVILLA	231	17	65	13	1	6	2	135	239	1	43	19	0	55	17	135
ARAGÓN	102	9	18	4	15	3	1	50	100	1	10	5	3	16	15	50
HUESCA	17	3	1	1	0	0	0	13	18	0	4	2	1	2	4	13
TERUEL	6	0	0	0	0	1	0	5	6	0	2	0	0	1	2	5
ZARAGOZA	79	6	17	3	15	2	1	32	76	1	4	3	2	13	9	32
ASTURIAS	115	6	25	0	0	2	5	66	104	0	35	3	0	18	10	66
ILLES BALEARS	273	128	55	0	16	0	0	50	249	2	6	4	1	10	27	50
CANARIAS	327	64	33	0	32	1	0	157	287	1	34	3	5	91	23	157
LAS PALMAS	191	54	28	0	27	1	0	83	193	0	19	1	3	45	15	83
S.C. TENERIFE	136	10	5	0	5	0	0	74	94	1	15	2	2	46	8	74
CANTABRIA	30	1	5	0	4	0	1	19	30	2	7	0	1	5	4	19
CASTILLA Y LEÓN	298	83	82	6	12	5	10	108	306	0	37	13	7	29	22	108
ÁVILA	16	4	7	0	1	0	2	4	18	0	0	2	0	0	2	4
BURGOS	23	1	9	0	3	1	2	7	23	0	6	0	0	0	1	7
LEÓN	47	16	8	2	1	0	1	19	47	0	7	6	2	0	4	19
PALENCIA	20	2	9	0	0	0	0	9	20	0	4	0	0	4	1	9
SALAMANCA	48	7	18	1	0	0	1	21	48	0	8	2	1	8	2	21
SEGOVIA	7	7	3	0	2	0	0	1	13	0	0	0	1	0	0	1
SORIA	9	0	5	1	1	0	0	2	9	0	1	0	0	1	0	2
VALLADOLID	65	16	14	2	1	4	4	24	65	0	4	3	0	10	7	24
ZAMORA	63	30	9	0	3	0	0	21	63	0	7	0	3	6	5	21
CASTILLA-LA MANCHA	240	60	49	3	18	7	0	104	241	0	40	13	3	27	21	104
ALBACETE	84	33	11	2	3	6	0	34	89	0	14	4	0	9	7	34
CIUDAD REAL	43	9	6	0	2	0	0	15	32	0	5	2	1	6	1	15
CUENCA	36	2	13	0	3	1	0	14	33	0	5	1	0	3	5	14
GUADALAJARA	27	11	10	0	1	0	0	4	26	0	1	0	2	1	0	4
TOLEDO	50	5	9	1	9	0	0	37	61	0	15	6	0	8	8	37

(Continúa al dorso)

CC.AA. Y/O PROVINCIAS	ENTRADA REVISIONES	REVISIONES EFECTUADAS								CAUSAS DE EXTINCIÓN DEL DERECHO						
		Sin Modif. Cuantía	Con Modif. Cuantía	Suspensión PNC		Compat. PNC Art. 147	Recuperación Art. 144.1	Extinción Derecho	TOTAL	Residencia	Personal	U.E.C.	Grado	Fallecimiento	Otras	TOTAL
				Art. 144.1	Pago											
CATALUNYA	575	90	242	7	2	0	0	471	812	2	196	106	7	119	41	471
BARCELONA	417	57	181	2	2	0	0	355	597	1	157	81	2	82	32	355
GIRONA	39	12	20	1	0	0	0	37	70	1	12	10	2	11	1	37
LLEIDA	40	4	10	0	0	0	0	28	42	0	12	5	1	6	4	28
TARRAGONA	79	17	31	4	0	0	0	51	103	0	15	10	2	20	4	51
COMUNIDAD VALENCIANA	316	33	81	3	18	20	6	157	318	1	65	16	18	45	12	157
ALICANTE	66	7	23	0	1	3	4	28	66	0	26	0	2	0	0	28
CASTELLÓN	64	3	18	3	5	5	2	27	63	0	8	2	1	8	8	27
VALENCIA	186	23	40	0	12	12	0	102	189	1	31	14	15	37	4	102
EXTREMADURA	536	168	58	1	22	8	0	90	347	0	34	12	0	31	13	90
BADAJOS	434	107	47	1	16	8	0	63	242	0	25	7	0	23	8	63
CÁCERES	102	61	11	0	6	0	0	27	105	0	9	5	0	8	5	27
GALICIA	540	107	163	4	7	9	2	248	540	1	68	40	6	109	24	248
A CORUÑA	276	98	56	4	0	9	0	109	276	1	41	4	0	51	12	109
LUGO	40	1	12	0	0	0	2	25	40	0	6	1	0	10	8	25
OURENSE	48	0	25	0	0	0	0	23	48	0	3	2	0	14	4	23
PONTEVEDRA	176	8	70	0	7	0	0	91	176	0	18	33	6	34	0	91
MADRID	483	55	144	6	70	10	1	197	483	0	46	37	1	92	21	197
MURCIA	225	10	74	2	10	0	0	61	157	0	18	6	1	17	19	61
NAVARRA	32	0	8	0	0	0	0	24	32	0	10	0	0	10	4	24
PAÍS VASCO	39	0	0	1	0	0	0	38	39	2	6	6	0	19	5	38
ÁLAVA	8	0	0	0	0	0	0	8	8	1	0	3	0	4	0	8
GUIPÚZCOA	0	0	0	0	0	0	0	0	0	0	0	0	0	0	0	0
VIZCAYA	31	0	0	1	0	0	0	30	31	1	6	3	0	15	5	30
LA RIOJA	12	0	0	0	0	0	0	12	12	0	4	0	0	5	3	12
CEUTA	36	13	3	0	0	8	0	12	36	0	2	0	1	7	2	12
MELILLA	78	0	9	0	56	0	0	13	78	0	3	1	0	7	2	13
TOTAL ESTADO	5.175	1.011	1.280	62	296	92	44	2.345	5.130	17	778	305	70	849	326	2.345

PENSIÓN NO CONTRIBUTIVA DE JUBILACIÓN
REVISIONES DE OFICIO E INSTANCIA DE PARTE
DATOS DE GESTIÓN ACUMULADA CORRESPONDIENTES AL AÑO 2013 HASTA DICIEMBRE

CC.AA. Y/O PROVINCIAS	ENTRADA REVISIONES	REVISIONES EFECTUADAS					CAUSAS DE EXTINCIÓN DEL DERECHO					
		Sin Modif.	Con Modif.	Suspensión	Extinción	TOTAL	Residencia	Personal	U.E.C.	Fallecimiento	Otras	TOTAL
		Cuantía	Cuantía	Pago	Derecho							
ANDALUCÍA	5.513	628	950	99	3.854	5.531	35	1.629	292	1.619	279	3.854
ALMERÍA	377	50	40	18	270	378	24	108	6	108	24	270
CÁDIZ	1.020	134	199	13	678	1.024	0	282	48	284	64	678
CÓRDOBA	597	103	105	4	400	612	0	175	24	172	29	400
GRANADA	405	37	75	4	295	411	3	140	17	117	18	295
HUELVA	309	21	44	3	242	310	0	109	19	97	17	242
JAÉN	409	27	49	2	338	416	0	156	18	145	19	338
MÁLAGA	1.073	124	204	51	679	1.058	7	255	90	291	36	679
SEVILLA	1.323	132	234	4	952	1.322	1	404	70	405	72	952
ARAGÓN	675	61	83	33	497	674	2	175	55	205	60	497
HUESCA	138	2	19	4	112	137	0	48	9	44	11	112
TERUEL	76	6	4	6	60	76	0	20	7	22	11	60
ZARAGOZA	461	53	60	23	325	461	2	107	39	139	38	325
ASTURIAS	513	37	92	0	383	512	5	118	22	217	21	383
ILLES BALEARS	1.221	417	269	220	350	1.256	5	86	52	164	43	350
CANARIAS	2.253	417	431	89	1.214	2.151	17	369	24	713	91	1.214
LAS PALMAS	1.109	271	174	86	503	1.034	3	190	14	276	20	503
S.C. TENERIFE	1.144	146	257	3	711	1.117	14	179	10	437	71	711
CANTABRIA	317	29	70	6	212	317	0	87	12	98	15	212
CASTILLA Y LEÓN	2.520	1.037	599	57	838	2.531	2	377	150	258	51	838
ÁVILA	120	37	21	11	56	125	0	33	14	1	8	56
BURGOS	105	20	17	3	65	105	0	33	7	22	3	65
LEÓN	141	14	48	4	75	141	1	52	16	0	6	75
PALENCIA	503	321	65	11	106	503	1	42	18	42	3	106
SALAMANCA	303	28	59	1	215	303	0	91	38	81	5	215
SEGOVIA	73	43	20	8	10	81	0	1	4	3	2	10
SORIA	42	6	5	0	31	42	0	10	0	16	5	31
VALLADOLID	977	478	300	12	185	975	0	71	22	81	11	185
ZAMORA	256	90	64	7	95	256	0	44	31	12	8	95
CASTILLA-LA MANCHA	1.408	269	242	20	879	1.410	6	291	77	403	102	879
ALBACETE	350	116	53	2	178	349	2	64	14	75	23	178
CIUDAD REAL	371	47	92	4	219	362	0	64	11	124	20	219
CUENCA	147	23	22	2	103	150	0	32	7	43	21	103
GUADALAJARA	106	41	25	2	41	109	0	12	0	23	6	41
TOLEDO	434	42	50	10	338	440	4	119	45	138	32	338

(Continúa al dorso)

CC.AA. Y/O PROVINCIAS	ENTRADA REVISIONES	REVISIONES EFECTUADAS					CAUSAS DE EXTINCIÓN DEL DERECHO					
		Sin Modif. Cuantía	Con Modif. Cuantía	Suspensión Pago	Extinción Derecho	TOTAL	Residencia	Personal	U.E.C.	Fallecimiento	Otras	TOTAL
CATALUNYA	2.845	203	388	53	2.164	2.808	22	829	145	1.092	76	2.164
BARCELONA	2.135	162	311	41	1.593	2.107	18	595	116	808	56	1.593
GIRONA	212	17	24	4	162	207	3	45	7	97	10	162
LLEIDA	226	6	20	5	197	228	0	101	7	84	5	197
TARRAGONA	272	18	33	3	212	266	1	88	15	103	5	212
COMUNIDAD VALENCIANA	2.559	301	454	24	1.763	2.542	5	749	92	881	36	1.763
ALICANTE	809	59	144	1	605	809	0	268	2	335	0	605
CASTELLÓN	377	100	117	6	152	375	0	51	27	59	15	152
VALENCIA	1.373	142	193	17	1.006	1.358	5	430	63	487	21	1.006
EXTREMADURA	2.341	865	222	134	831	2.052	0	322	100	328	81	831
BADAJOS	1.602	561	166	100	575	1.402	0	216	71	235	53	575
CÁCERES	739	304	56	34	256	650	0	106	29	93	28	256
GALICIA	3.683	505	1.152	63	1.955	3.675	12	510	313	945	175	1.955
A CORUÑA	1.591	432	317	3	839	1.591	3	290	40	424	82	839
LUGO	333	15	60	6	252	333	0	38	10	134	70	252
OURENSE	301	3	54	6	238	301	5	68	25	118	22	238
PONTEVEDRA	1.458	55	721	48	626	1.450	4	114	238	269	1	626
MADRID	2.914	278	930	209	1.497	2.914	13	408	175	810	91	1.497
MURCIA	965	73	396	78	418	965	2	152	49	170	45	418
NAVARRA	273	2	72	0	201	275	2	51	33	102	13	201
PAÍS VASCO	262	0	0	17	245	262	9	39	37	142	18	245
ARABA/ÁLAVA	58	0	0	0	58	58	8	0	23	27	0	58
GIPUZKOA	0	0	0	0	0	0	0	0	0	0	0	0
BIZKAIA	204	0	0	17	187	204	1	39	14	115	18	187
LA RIOJA	119	5	28	8	76	117	0	25	5	42	4	76
CEUTA	162	30	58	12	62	162	0	12	3	41	6	62
MELILLA	132	4	71	16	41	132	0	3	2	33	3	41
TOTAL ESTADO	30.675	5.161	6.507	1.138	17.480	30.286	137	6.232	1.638	8.263	1.210	17.480

**PENSIÓN NO CONTRIBUTIVA DE INVALIDEZ
REVISIONES DE OFICIO E INSTANCIA DE PARTE
DATOS DE GESTIÓN ACUMULADA CORRESPONDIENTES AL AÑO 2013 HASTA DICIEMBRE**

CC.AA. Y/O PROVINCIAS	ENTRADA REVISIONES	REVISIONES EFECTUADAS								CAUSAS DE EXTINCIÓN DEL DERECHO						
		Sin Modif. Cuantía	Con Modif. Cuantía	Suspensión PNC		Compat. PNC Art. 147	Recuperación Art. 144.1	Extinción Derecho	TOTAL	Residencia	Personal	U.E.C.	Grado	Fallecimiento	Otras	TOTAL
				Art. 144.1	Pago											
ANDALUCÍA	8.234	2.339	1.885	320	200	179	461	3.054	8.438	18	827	199	283	1.285	442	3.054
ALMERÍA	605	142	133	23	24	10	32	237	601	10	79	7	12	110	19	237
CÁDIZ	1.482	392	322	55	25	10	64	569	1.437	0	153	38	33	275	70	569
CÓRDOBA	857	301	195	27	23	17	57	258	878	1	42	5	39	101	70	258
GRANADA	775	290	177	27	24	26	51	257	852	1	76	5	50	87	38	257
HUELVA	748	147	189	29	23	47	55	244	734	2	73	16	10	101	42	244
JAÉN	454	98	115	10	5	10	22	199	459	0	48	7	14	81	49	199
MÁLAGA	1.584	623	389	85	35	13	83	610	1.838	3	172	87	50	248	50	610
SEVILLA	1.729	346	365	64	41	46	97	680	1.639	1	184	34	75	282	104	680
ARAGÓN	602	80	127	28	37	22	17	294	605	0	52	9	19	102	112	294
HUESCA	96	2	30	2	7	0	2	53	96	0	8	4	1	16	24	53
TERUEL	53	7	8	0	2	3	0	33	53	0	8	0	0	11	14	33
ZARAGOZA	453	71	89	26	28	19	15	208	456	0	36	5	18	75	74	208
ASTURIAS	900	108	201	37	13	49	40	378	826	2	128	22	10	164	52	378
ILLES BALEARS	1.759	615	431	5	326	43	1	381	1.802	2	55	20	52	127	125	381
CANARIAS	4.218	1.148	768	11	297	165	0	1.219	3.608	9	361	48	41	567	193	1.219
LAS PALMAS	1.889	655	221	0	207	6	0	494	1.583	2	137	16	28	224	87	494
S.C. TENERIFE	2.329	493	547	11	90	159	0	725	2.025	7	224	32	13	343	106	725
CANTABRIA	542	111	124	0	53	35	33	187	543	17	41	6	5	89	29	187
CASTILLA Y LEÓN	3.156	1.283	767	110	133	164	118	582	3.157	6	175	87	21	126	167	582
ÁVILA	209	50	60	2	32	0	11	53	208	1	19	11	0	1	21	53
BURGOS	267	78	69	15	11	22	3	69	267	0	27	12	0	19	11	69
LEÓN	324	42	114	27	14	24	14	89	324	2	26	19	8	0	34	89
PALENCIA	488	316	65	3	8	5	12	75	484	0	20	10	0	21	24	75
SALAMANCA	410	80	107	43	0	52	50	78	410	0	29	7	3	23	16	78
SEGOVIA	171	92	49	0	27	0	0	9	177	2	0	3	1	2	1	9
SORIA	43	2	10	2	1	4	2	22	43	0	6	1	2	4	9	22
VALLADOLID	966	517	209	18	20	57	26	119	966	0	28	15	2	44	30	119
ZAMORA	278	106	84	0	20	0	0	68	278	1	20	9	5	12	21	68
CASTILLA-LA MANCHA	2.277	536	584	34	207	129	11	695	2.196	2	181	59	31	231	191	695
ALBACETE	601	208	154	11	31	38	3	157	602	0	36	12	3	59	47	157
CIUDAD REAL	643	118	188	4	60	43	3	173	589	0	57	19	10	56	31	173
CUENCA	378	77	90	8	30	21	0	129	355	0	31	1	10	37	50	129
GUADALAJARA	168	45	36	5	17	20	0	48	171	0	11	5	2	18	12	48
TOLEDO	487	88	116	6	69	7	5	188	479	2	46	22	6	61	51	188

(Continúa al dorso)

CC.AA. Y/O PROVINCIAS	ENTRADA REVISIONES	REVISIONES EFECTUADAS							CAUSAS DE EXTINCIÓN DEL DERECHO							
		Sin Modif. Cuantía	Con Modif. Cuantía	Suspensión PNC		Compat. PNC Art. 147	Recuperación Art. 144.1	Extinción Derecho	TOTAL	Residencia	Personal	U.E.C.	Grado	Fallecimiento	Otras	TOTAL
				Art. 144.1	Pago											
CATALUNYA	4.047	742	1.133	156	0	40	32	1.846	3.949	15	434	156	54	751	436	1.846
BARCELONA	2.869	459	822	107	0	31	25	1.338	2.782	9	315	119	27	547	321	1.338
GIRONA	333	66	81	10	0	2	2	165	326	3	39	9	14	69	31	165
LLEIDA	219	47	53	1	0	1	1	98	201	0	27	7	3	39	22	98
TARRAGONA	626	170	177	38	0	6	4	245	640	3	53	21	10	96	62	245
COMUNIDAD VALENCIANA	3.903	865	716	61	369	233	80	1.621	3.945	8	436	111	290	653	123	1.621
ALICANTE	727	67	146	6	26	47	38	397	727	0	182	9	29	177	0	397
CASTELLÓN	1.044	500	183	19	53	38	41	218	1.052	2	34	32	13	73	64	218
VALENCIA	2.132	298	387	36	290	148	1	1.006	2.166	6	220	70	248	403	59	1.006
EXTREMADURA	2.391	811	382	18	167	70	0	448	1.896	0	119	39	6	173	111	448
BADAJOS	1.681	565	309	16	124	54	0	310	1.378	0	85	24	4	119	78	310
CÁCERES	710	246	73	2	43	16	0	138	518	0	34	15	2	54	33	138
GALICIA	3.822	659	1.369	55	77	72	36	1.571	3.839	5	449	240	66	574	237	1.571
A CORUÑA	1.649	474	409	41	16	69	14	626	1.649	2	225	34	7	234	124	626
LUGO	310	35	69	3	8	3	18	174	310	1	12	8	2	76	75	174
OURENSE	418	60	128	7	1	0	0	212	408	1	68	20	4	83	36	212
PONTEVEDRA	1.445	90	763	4	52	0	4	559	1.472	1	144	178	53	181	2	559
MADRID	3.086	343	1.040	62	401	81	46	1.113	3.086	1	190	267	18	477	160	1.113
MURCIA	1.968	396	665	23	206	25	17	588	1.920	1	129	68	30	200	160	588
NAVARRA	129	0	38	5	4	18	4	75	144	0	27	11	3	27	7	75
PAÍS VASCO	341	0	0	48	83	0	2	231	364	15	26	29	3	95	63	231
ÁLAVA	44	0	0	13	0	0	0	54	67	14	0	10	0	17	13	54
GUIPÚZCOA	0	0	0	0	0	0	0	0	0	0	0	0	0	0	0	0
VIZCAYA	297	0	0	35	83	0	2	177	297	1	26	19	3	78	50	177
LA RIOJA	147	18	29	2	8	6	23	59	145	0	11	1	0	29	18	59
CEUTA	357	64	129	6	17	51	28	60	355	0	21	6	6	22	5	60
MELILLA	686	35	339	0	197	1	0	114	686	0	31	13	0	60	10	114
TOTAL ESTADO	42.565	10.153	10.727	981	2.795	1.383	949	14.516	41.504	101	3.693	1.391	938	5.752	2.641	14.516

TOTAL PENSIONES NO CONTRIBUTIVAS
REVISIONES DE OFICIO E INSTANCIA DE PARTE
DATOS DE GESTIÓN ACUMULADA CORRESPONDIENTES AL AÑO 2013 HASTA DICIEMBRE

CC.AA. Y/O PROVINCIAS	ENTRADA REVISIONES	REVISIONES EFECTUADAS								CAUSAS DE EXTINCIÓN DEL DERECHO						
		Sin Modif. Cuantía	Con Modif. Cuantía	Suspensión PNC		Compat. PNC Art. 147	Recuperación Art. 144.1	Extinción Derecho	TOTAL	Residencia	Personal	U.E.C.	Grado	Fallecimiento	Otras	TOTAL
				Art. 144.1	Pago											
ANDALUCÍA	13.747	2.967	2.835	320	299	179	461	6.908	13.969	53	2.456	491	283	2.904	721	6.908
ALMERÍA	982	192	173	23	42	10	32	507	979	34	187	13	12	218	43	507
CÁDIZ	2.502	526	521	55	38	10	64	1.247	2.461	0	435	86	33	559	134	1.247
CÓRDOBA	1.454	404	300	27	27	17	57	658	1.490	1	217	29	39	273	99	658
GRANADA	1.180	327	252	27	28	26	51	552	1.263	4	216	22	50	204	56	552
HUELVA	1.057	168	233	29	26	47	55	486	1.044	2	182	35	10	198	59	486
JAÉN	863	125	164	10	7	10	22	537	875	0	204	25	14	226	68	537
MÁLAGA	2.657	747	593	85	86	13	83	1.289	2.896	10	427	177	50	539	86	1.289
SEVILLA	3.052	478	599	64	45	46	97	1.632	2.961	2	588	104	75	687	176	1.632
ARAGÓN	1.277	141	210	28	70	22	17	791	1.279	2	227	64	19	307	172	791
HUESCA	234	4	49	2	11	0	2	165	233	0	56	13	1	60	35	165
TERUEL	129	13	12	0	8	3	0	93	129	0	28	7	0	33	25	93
ZARAGOZA	914	124	149	26	51	19	15	533	917	2	143	44	18	214	112	533
ASTURIAS	1.413	145	293	37	13	49	40	761	1.338	7	246	44	10	381	73	761
ILLES BALEARS	2.980	1.032	700	5	546	43	1	731	3.058	7	141	72	52	291	168	731
CANARIAS	6.471	1.565	1.199	11	386	165	0	2.433	5.759	26	730	72	41	1.280	284	2.433
LAS PALMAS	2.998	926	395	0	293	6	0	997	2.617	5	327	30	28	500	107	997
S.C. TENERIFE	3.473	639	804	11	93	159	0	1.436	3.142	21	403	42	13	780	177	1.436
CANTABRIA	859	140	194	0	59	35	33	399	860	17	128	18	5	187	44	399
CASTILLA Y LEÓN	5.676	2.320	1.366	110	190	164	118	1.420	5.688	8	552	237	21	384	218	1.420
ÁVILA	329	87	81	2	43	0	11	109	333	1	52	25	0	2	29	109
BURGOS	372	98	86	15	14	22	3	134	372	0	60	19	0	41	14	134
LEÓN	465	56	162	27	18	24	14	164	465	3	78	35	8	0	40	164
PALENCIA	991	637	130	3	19	5	12	181	987	1	62	28	0	63	27	181
SALAMANCA	713	108	166	43	1	52	50	293	713	0	120	45	3	104	21	293
SEGOVIA	244	135	69	0	35	0	0	19	258	2	1	7	1	5	3	19
SORIA	85	8	15	2	1	4	2	53	85	0	16	1	2	20	14	53
VALLADOLID	1.943	995	509	18	32	57	26	304	1.941	0	99	37	2	125	41	304
ZAMORA	534	196	148	0	27	0	0	163	534	1	64	40	5	24	29	163
CASTILLA-LA MANCHA	3.685	805	826	34	227	129	11	1.574	3.606	8	472	136	31	634	293	1.574
ALBACETE	951	324	207	11	33	38	3	335	951	2	100	26	3	134	70	335
CIUDAD REAL	1.014	165	280	4	64	43	3	392	951	0	121	30	10	180	51	392
CUENCA	525	100	112	8	32	21	0	232	505	0	63	8	10	80	71	232
GUADALAJARA	274	86	61	5	19	20	0	89	280	0	23	5	2	41	18	89
TOLEDO	921	130	166	6	79	7	5	526	919	6	165	67	6	199	83	526

(Continúa al dorso)

CC.AA. Y/O PROVINCIAS	ENTRADA REVISIONES	REVISIONES EFECTUADAS							CAUSAS DE EXTINCIÓN DEL DERECHO							
		Sin Modif. Cuantía	Con Modif. Cuantía	Suspensión PNC		Compat. PNC Art. 147	Recuperación Art. 144.1	Extinción Derecho	TOTAL	Residencia	Personal	U.E.C.	Grado	Fallecimiento	Otras	TOTAL
				Art. 144.1	Pago											
CATALUNYA	6.892	945	1.521	156	53	40	32	4.010	6.757	37	1.263	301	54	1.843	512	4.010
BARCELONA	5.004	621	1.133	107	41	31	25	2.931	4.889	27	910	235	27	1.355	377	2.931
GIRONA	545	83	105	10	4	2	2	327	533	6	84	16	14	166	41	327
LLEIDA	445	53	73	1	5	1	1	295	429	0	128	14	3	123	27	295
TARRAGONA	898	188	210	38	3	6	4	457	906	4	141	36	10	199	67	457
COMUNIDAD VALENCIANA	6.462	1.166	1.170	61	393	233	80	3.384	6.487	13	1.185	203	290	1.534	159	3.384
ALICANTE	1.536	126	290	6	27	47	38	1.002	1.536	0	450	11	29	512	0	1.002
CASTELLÓN	1.421	600	300	19	59	38	41	370	1.427	2	85	59	13	132	79	370
VALENCIA	3.505	440	580	36	307	148	1	2.012	3.524	11	650	133	248	890	80	2.012
EXTREMADURA	4.732	1.676	604	18	301	70	0	1.279	3.948	0	441	139	6	501	192	1.279
BADAJOS	3.283	1.126	475	16	224	54	0	885	2.780	0	301	95	4	354	131	885
CÁCERES	1.449	550	129	2	77	16	0	394	1.168	0	140	44	2	147	61	394
GALICIA	7.505	1.164	2.521	55	140	72	36	3.526	7.514	17	959	553	66	1.519	412	3.526
A CORUÑA	3.240	906	726	41	19	69	14	1.465	3.240	5	515	74	7	658	206	1.465
LUGO	643	50	129	3	14	3	18	426	643	1	50	18	2	210	145	426
OURENSE	719	63	182	7	7	0	0	450	709	6	136	45	4	201	58	450
PONTEVEDRA	2.903	145	1.484	4	100	0	4	1.185	2.922	5	258	416	53	450	3	1.185
MADRID	6.000	621	1.970	62	610	81	46	2.610	6.000	14	598	442	18	1.287	251	2.610
MURCIA	2.933	469	1.061	23	284	25	17	1.006	2.885	3	281	117	30	370	205	1.006
NAVARRA	402	2	110	5	4	18	4	276	419	2	78	44	3	129	20	276
PAÍS VASCO	603	0	0	48	100	0	2	476	626	24	65	66	3	237	81	476
ÁLAVA	102	0	0	13	0	0	0	112	125	22	0	33	0	44	13	112
GUIPÚZCOA	0	0	0	0	0	0	0	0	0	0	0	0	0	0	0	0
VIZCAYA	501	0	0	35	100	0	2	364	501	2	65	33	3	193	68	364
LA RIOJA	266	23	57	2	16	6	23	135	262	0	36	6	0	71	22	135
CEUTA	519	94	187	6	29	51	28	122	517	0	33	9	6	63	11	122
MELILLA	818	39	410	0	213	1	0	155	818	0	34	15	0	93	13	155
TOTAL ESTADO	73.240	15.314	17.234	981	3.933	1.383	949	31.996	71.790	238	9.925	3.029	938	14.015	3.851	31.996

2

PRESTACIONES SOCIALES Y ECONÓMICAS DE LA LISMI

INFORME DEL SEGUIMIENTO Y EVOLUCIÓN DE LA GESTIÓN DE LISMI

2.1 INTRODUCCIÓN

El seguimiento y la evolución de la gestión y el pago de la nómina de las Prestaciones Sociales y Económicas de la LISMI –Ley de Integración Social de las Personas con Discapacidad-, parte de la información facilitada por los distintos órganos gestores de las Comunidades Autónomas y por las Direcciones Territoriales del Insserso de Ceuta y Melilla, y se articula como se detalla a continuación:

- Datos de la gestión y de la nómina mensual.
- Datos de la gestión y de la nómina del año 2013, comprendiendo la realizada hasta el mes de referencia.
- Datos sobre la nómina de pago y número de beneficiarios desde el año 2006.

La información que este apartado del informe suministra hace referencia a los siguientes aspectos:

- Nóminas: situación y evolución de los beneficiarios, del número de subsidios que disfrutaban y de sus importes mensuales. Todo ello teniendo en cuenta que una amplia mayoría de aquéllos continúan siéndolo de uno o de los dos subsidios suprimidos por la Ley 26/1990 - Subsidios de Garantía de Ingresos Mínimos (SGIM) y por Ayuda de Tercera Persona (SATP) -, en aplicación de lo establecido en la Disposición Transitoria undécima de la Ley General de la Seguridad Social. Se ofrece también información sobre el número de personas que disfrutaban de Asistencia Sanitaria y Prestación Farmacéutica (ASPF) y sobre el movimiento de beneficiarios, con especial incidencia, en este caso, en el número de aquéllos que han optado por alguna prestación no contributiva.
- Gestión en trámite inicial: recoge la situación y la evolución de la gestión de las dos prestaciones vigentes tras la entrada en vigor de la Ley 26/1990, de 20 de diciembre: Subsidio de Movilidad y Compensación para Gastos de Transporte (SMGT) y Asistencia Sanitaria y Prestación Farmacéutica (ASPF).
- Gestión de las revisiones iniciadas, de oficio o a instancia de parte, respecto a todas las prestaciones LISMI.

2.2 SITUACIÓN Y EVOLUCIÓN DE LOS BENEFICIARIOS, NÚMERO DE PRESTACIONES E IMPORTES DE LAS NÓMINAS

La Ley 17/2012, de 27 de diciembre, de Presupuestos Generales del Estado para el año 2013 y el Real Decreto-ley 29/2012, de 28 de diciembre, de mejora de la gestión y protección social en el Sistema Especial para Empleados de Hogar y otras medidas de carácter económico y social, establecieron las cuantías vigentes para el año 2013 de los subsidios económicos de la Ley 13/1982 (LISMI), quedando fijadas en los importes mensuales siguientes:

- Subsidio de Garantía de Ingresos Mínimos SGIM (14 pagas /año): 149,86 euros.
- Subsidio por Ayuda de Tercera Persona SATP (14 pagas /año): 58,45 euros.
- Subsidio de Movilidad y Compensación para Gastos de Transporte SMGT (12 pagas /año): 62,70 euros.

De acuerdo con la información facilitada por el Área de Informática del Imsero sobre los datos de nómina, así como por los órganos gestores de las Comunidades Autónomas de Navarra y del País Vasco, el número de beneficiarios distintos en el mes de diciembre asciende a 23.215, un 0,62% menos que en el mes anterior. El número total de prestaciones reconocidas asciende a 25.366, cifra ésta superior a la de beneficiarios distintos, ya que una misma persona puede tener reconocido el derecho a más de una prestación. Del total de prestaciones, 15.857 son de naturaleza económica, de las que el 81,73% corresponde al SGIM, el 8,46% al SATP y el 9,81% restante al SMGT. Por último, la prestación de ASPF la tenían reconocida un total de 9.509 personas, un 0,40% menos que en el mes anterior.

El siguiente cuadro refleja los datos básicos de la nómina señalados:

NÓMINA DE DICIEMBRE	BENEFICIARIOS DISTINTOS	SGIM	SATP	SMGT	ASPF	TOTAL PRESTACIONES DE LA LISMI
BENEFICIARIOS	23.215	12.960	1.341	1.556	9.509	25.366
IMPORTE		1.952.513,53	78.381,51	99.239,90		2.130.134,94

Evolución importes nóminas mensuales

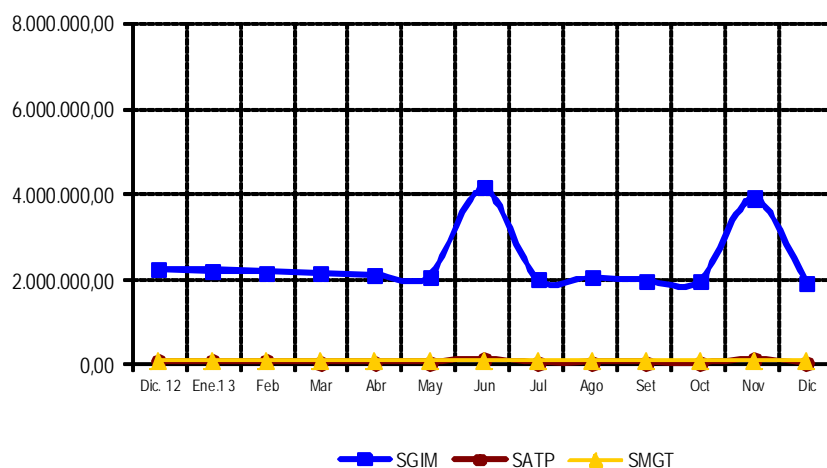

Evolución número prestaciones

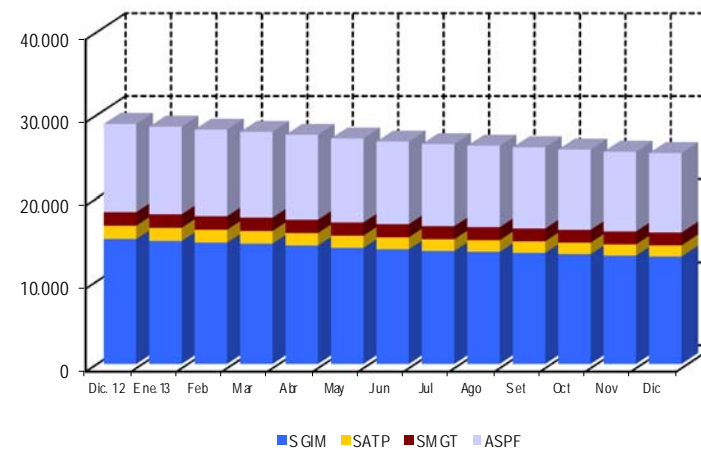

El importe de la nómina del mes de diciembre ha ascendido a un total de 2.130.134,94 euros, correspondiendo el 91,66% al SGIM.

Finalmente, y conforme a la información disponible, los datos sobre el perfil tipo del beneficiario LISMI muestran un predominio de las mujeres sobre los hombres - en una proporción de 3,5 a 1 -, si bien la superioridad femenina no se manifiesta, aunque por escaso margen, entre los titulares menores de 45 años. Esta mujer tipo, cuya edad es superior a los 70 años, convive preferentemente integrada en una unidad familiar de la que depende económicamente, encontrándose afectada de una discapacidad de tipo físico.

2.3 SITUACIÓN Y EVOLUCIÓN DE LA GESTIÓN EN TRÁMITE INICIAL

Como se ha señalado en la introducción de este informe, el volumen de la gestión de las prestaciones LISMI se ha visto muy reducido tras la entrada en vigor de la Ley 26/1990, de 20 de diciembre, que suprimió los subsidios de Garantía de Ingresos Mínimos y por Ayuda de Tercera Persona. Los datos de la gestión de las solicitudes presentadas, resueltas, aprobadas y el índice de reconocimiento de las dos prestaciones vigentes (SMGT y ASPF) se recogen en los anexos 58 a 61.

2.4 SEGUIMIENTO DE LA GESTIÓN DERIVADA DE LAS REVISIONES DE OFICIO Y A INSTANCIA DE PARTE

La revisión de oficio es la iniciada por el órgano gestor cuando, como resultado de las medidas de control disponibles o implantadas, conoce cualquier dato o información que pueda producir o haya producido una variación sobrevenida en los requisitos, y ello pueda dar lugar a la modificación de la cuantía o a la suspensión o extinción del derecho a la prestación, procediendo, en su caso, el abono de atrasos o la reclamación de las cantidades indebidamente percibidas. Por otro lado, las revisiones a instancia de parte se inician cuando el interesado, en cumplimiento de sus obligaciones, comunica al órgano gestor cualquier variación sobrevenida en su situación que pudiera tener incidencia en el derecho o en la cuantía reconocida de la prestación, siendo sus efectos resultantes idénticos a los indicados para las revisiones de oficio.

Los datos correspondientes al mes de diciembre se refieren al detalle de las situaciones finales derivadas de los procesos de revisión, cuyas cifras se reflejan en los anexos 62 a 71. Del análisis de los mismos, es posible obtener las siguientes conclusiones:

- ✓ Se han emitido en el mes 152 resoluciones en las que se ha modificado la cuantía, se ha suspendido o se ha extinguido el derecho a alguna de las prestaciones, de las que el 63,82% se corresponde con el SGIM.
- ✓ Se ha realizado 1 modificación de cuantía del SGIM.
- ✓ Se han llevado a cabo 4 suspensiones del pago de la prestación, correspondiendo todas al SGIM, habiéndose realizado 3 suspensiones del derecho del SGIM por haber iniciado su beneficiario una actividad laboral.

- ✓ Se ha extinguido el derecho de 147 prestaciones, de las que el 62,59% corresponden al SGIM. El gráfico siguiente refleja los distintos motivos de extinción en el total de prestaciones. Las causas de la pérdida del derecho están sustentadas, por este orden, en que el beneficiario sea titular de alguna prestación de análoga naturaleza y finalidad y de superior cuantía, en el fallecimiento del perceptor y en tercer lugar, en que disponga de recursos propios superiores al límite legalmente establecido.

Causas de Extinción prestaciones LISMI

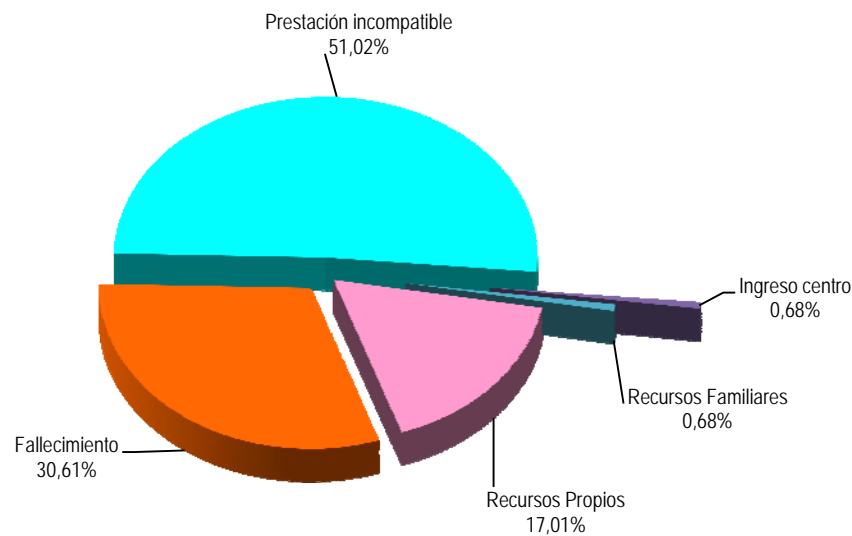

ANEXOS LISMI

2a NÚMERO DE BENEFICIARIOS, PRESTACIONES E IMPORTES DE LAS NÓMINAS

**PRESTACIONES DEL REAL DECRETO 383/1984, DE 1 DE FEBRERO (LISMI)
EVOLUCIÓN DE LOS BENEFICIARIOS E IMPORTES DE LAS NÓMINAS**

**TOTAL ESTADO
CON NAVARRA Y EL PAÍS VASCO**

MENSUALIDADES	NUMERO DE BENEFICIARIOS DISTINTOS	SGIM		SATP		SMGT		TOTAL		ASPF
		NÚMERO DE PRESTACIONES	IMPORTE BRUTO	NÚMERO DE PRESTACIONES	IMPORTE BRUTO	NÚMERO DE PRESTACIONES	IMPORTE BRUTO	NÚMERO DE PRESTACIONES	IMPORTE BRUTO	NÚMERO DE PRESTACIONES
AÑO 2006	53.462	37.000	82.133.134,86	4.665	4.151.557,82	3.579	2.257.471,70	45.244	88.542.164,38	15.140
AÑO 2007	47.565	32.013	71.353.070,05	3.878	3.452.706,96	3.105	2.013.828,03	38.996	76.819.605,04	14.381
AÑO 2008	42.775	27.749	62.041.066,85	3.267	2.885.373,15	2.722	2.022.455,77	33.738	66.948.895,77	14.007
AÑO 2009	38.081	24.210	53.742.715,72	2.794	2.458.214,86	2.370	1.762.449,39	29.374	57.963.379,97	12.997
AÑO 2010	33.294	20.509	46.148.475,09	2.336	2.119.486,15	2.082	1.579.280,12	24.927	49.847.241,36	12.050
AÑO 2011	29.743	17.608	39.464.541,10	1.907	1.698.558,64	1.802	1.421.894,88	21.317	42.584.994,62	11.512
AÑO 2012	26.210	15.074	33.698.569,77	1.601	1.412.132,51	1.641	1.304.356,20	18.316	36.415.058,48	10.567
AÑO 2013										
ENERO	26.011	14.843	2.232.839,73	1.577	92.409,45	1.638	103.111,80	18.058	2.428.360,98	10.490
FEBRERO	25.670	14.645	2.196.291,87	1.549	90.714,40	1.636	104.590,60	17.830	2.391.596,87	10.373
MARZO	25.364	14.516	2.171.370,43	1.521	88.902,45	1.622	102.490,00	17.659	2.362.762,88	10.262
ABRIL	25.062	14.296	2.138.549,16	1.498	88.253,05	1.605	102.846,70	17.399	2.329.648,91	10.176
MAYO	24.660	14.010	2.092.043,27	1.466	85.687,70	1.598	101.799,00	17.074	2.279.529,97	10.062
JUNIO *	24.445	13.838	4.133.907,08	1.443	168.803,60	1.588	101.741,40	16.869	4.404.452,08	9.889
JULIO	24.177	13.630	2.034.747,15	1.417	83.057,45	1.578	99.616,10	16.625	2.217.420,70	9.824
AGOSTO	24.008	13.535	2.064.282,21	1.401	83.291,25	1.570	100.478,30	16.506	2.248.051,76	9.749
SEPTIEMBRE	23.841	13.403	2.004.284,13	1.389	81.537,75	1.555	98.362,10	16.347	2.184.183,98	9.720
OCTUBRE	23.586	13.255	1.982.679,14	1.376	80.485,65	1.549	99.183,20	16.180	2.162.347,99	9.610
NOVIEMBRE *	23.359	13.071	3.909.266,25	1.356	158.633,29	1.559	101.740,10	15.986	4.169.639,64	9.547
DICIEMBRE	23.215	12.960	1.952.513,53	1.341	78.381,51	1.556	99.239,90	15.857	2.130.134,94	9.509
TOTAL AÑO 2013			28.912.773,95		1.180.157,55		1.215.199,20		31.308.130,70	

* En SGIM y SATP, junto a la mensualidad se abona una paga extra

PRESTACIONES DEL REAL DECRETO 383/1984, DE 1 DE FEBRERO (LISMI)

BENEFICIARIOS E IMPORTE DE LA NÓMINA AÑO 2013

DICIEMBRE

CC.AA. Y/O PROVINCIAS	NÚMERO DE BENEFICIARIOS DISTINTOS	SGIM		SATP		SMGT		T O T A L		ASPF
		NÚMERO DE PRESTACIONES	IMPORTE BRUTO	NÚMERO DE PRESTACIONES	IMPORTE BRUTO	NÚMERO DE PRESTACIONES	IMPORTE BRUTO	NÚMERO DE PRESTACIONES	IMPORTE BRUTO	NÚMERO DE PRESTACIONES
ANDALUCÍA	3.888	3.079	459.260,58	350	20.457,50	181	11.657,60	3.610	491.375,68	837
ALMERÍA	821	741	109.466,05	56	3.273,20	35	2.189,90	832	114.929,15	78
CÁDIZ	386	275	41.211,50	52	3.039,40	47	2.946,90	374	47.197,80	89
CÓRDOBA	218	173	25.758,11	35	2.045,75	14	877,80	222	28.681,66	36
GRANADA	213	110	16.356,32	19	1.110,55	7	438,90	136	17.905,77	107
HUELVA	104	71	10.546,66	7	409,15	7	438,90	85	11.394,71	27
JAÉN	225	195	28.998,16	19	1.110,55	10	627,00	224	30.735,71	26
MÁLAGA	1.613	1.298	194.554,02	129	7.540,05	37	2.633,40	1.464	204.727,47	406
SEVILLA	308	216	32.369,76	33	1.928,85	24	1.504,80	273	35.803,41	68
ARAGÓN	567	336	50.352,96	31	1.811,95	46	3.009,60	413	55.174,51	211
HUESCA	78	51	7.642,86	2	116,90	2	125,40	55	7.885,16	25
TERUEL	35	25	3.746,50	1	58,45	5	313,50	31	4.118,45	5
ZARAGOZA	454	260	38.963,60	28	1.636,60	39	2.570,70	327	43.170,90	181
ASTURIAS	755	542	81.125,41	39	2.279,55	38	2.382,60	619	85.787,56	198
ILLES BALEARS	160	149	22.329,14	21	1.227,45	10	627,00	180	24.183,59	2
CANARIAS	258	104	15.585,44	32	1.870,40	43	2.758,80	179	20.214,64	121
LAS PALMAS	147	26	3.896,36	5	292,25	27	1.755,60	58	5.944,21	98
S.C. TENERIFE	111	78	11.689,08	27	1.578,15	16	1.003,20	121	14.270,43	23
CANTABRIA	598	210	31.470,60	36	2.104,20	29	1.818,30	275	35.393,10	367
CASTILLA Y LEÓN	2.824	1.180	177.670,23	172	10.053,46	80	5.016,00	1.432	192.739,69	1.608
ÁVILA	334	96	14.386,56	20	1.169,00	5	313,50	121	15.869,06	234
BURGOS	139	93	13.936,98	9	526,05	13	815,10	115	15.278,13	39
LEÓN	1.165	275	40.832,47	21	1.227,45	20	1.254,00	316	43.313,92	872
PALENCIA	199	89	13.337,54	12	701,40	11	689,70	112	14.728,64	103
SALAMANCA	463	176	27.873,96	30	1.753,56	7	438,90	213	30.066,42	296
SEGOVIA	110	91	13.536,43	23	1.344,35	4	250,80	118	15.131,58	19
SORIA	68	62	9.273,38	6	350,70	1	62,70	69	9.686,78	8
VALLADOLID	217	189	28.158,17	23	1.344,35	9	564,30	221	30.066,82	21
ZAMORA	129	109	16.334,74	28	1.636,60	10	627,00	147	18.598,34	16
CASTILLA-LA MANCHA	2.489	746	111.758,90	91	5.318,95	25	1.564,30	862	118.642,15	1.738
ALBACETE	508	159	23.341,50	22	1.285,90	4	250,80	185	24.878,20	344
CIUDAD REAL	823	84	12.887,96	9	526,05	2	122,20	95	13.536,21	743
CUENCA	383	129	19.331,94	12	701,40	4	250,80	145	20.284,14	255
GUADALAJARA	143	77	11.539,22	12	701,40	4	250,80	93	12.491,42	63
TOLEDO	632	297	44.658,28	36	2.104,20	11	689,70	344	47.452,18	333

(Continúa al dorso)

CC.AA. Y/O PROVINCIAS	NÚMERO DE BENEFICIARIOS DISTINTOS	SGIM		SATP		SMGT		T O T A L		ASPF
		NÚMERO DE PRESTACIONES	IMPORTE BRUTO	NÚMERO DE PRESTACIONES	IMPORTE BRUTO	NÚMERO DE PRESTACIONES	IMPORTE BRUTO	NÚMERO DE PRESTACIONES	IMPORTE BRUTO	NÚMERO DE PRESTACIONES
CATALUNYA	1.125	1.040	171.693,91	59	3.448,50	89	5.580,30	1.188	180.722,71	52
BARCELONA	767	710	116.885,01	27	1.578,15	60	3.762,00	797	122.225,16	31
GIRONA	94	88	13.078,02	7	409,10	8	501,60	103	13.988,72	2
LLEIDA	113	101	20.680,68	19	1.110,55	9	564,30	129	22.355,53	9
TARRAGONA	151	141	21.050,20	6	350,70	12	752,40	159	22.153,30	10
COMUNIDAD VALENCIANA	1.984	1.293	192.848,26	121	7.072,45	147	9.213,70	1.561	209.134,41	611
ALICANTE	1.071	785	116.828,74	29	1.695,05	43	2.696,10	857	121.219,89	282
CASTELLÓN	158	139	20.772,24	9	526,05	18	1.125,40	166	22.423,69	5
VALENCIA	755	369	55.247,28	83	4.851,35	86	5.392,20	538	65.490,83	324
EXTREMADURA	1.030	618	92.522,68	64	3.740,80	88	5.514,40	770	101.777,88	347
BADAJOZ	671	321	48.050,97	32	1.870,40	42	2.630,20	395	52.551,57	318
CÁCERES	359	297	44.471,71	32	1.870,40	46	2.884,20	375	49.226,31	29
GALICIA	887	492	73.149,92	71	4.149,95	100	6.583,50	663	83.883,37	343
A CORUÑA	366	193	28.553,85	39	2.279,55	76	4.765,20	308	35.598,60	109
LUGO	74	21	3.147,06	6	350,70	17	1.379,40	44	4.877,16	41
OURENSE	155	54	8.092,44	2	116,90	2	125,40	58	8.334,74	100
PONTEVEDRA	292	224	33.356,57	24	1.402,80	5	313,50	253	35.072,87	93
MADRID	2.395	884	132.400,36	111	6.487,95	142	8.903,40	1.137	147.791,71	1.481
MURCIA	3.007	1.584	235.143,47	59	3.448,55	99	6.207,30	1.742	244.799,32	1.379
NAVARRA	160	118	17.533,57	26	1.519,75	13	815,10	157	19.868,42	29
PAÍS VASCO	395	339	50.802,54	34	1.987,30	22	1.442,10	395	54.231,94	111
ARABA/ÁLAVA	56	46	6.893,56	9	526,05	1	62,70	56	7.482,31	13
GIPUZKOA	125	116	17.383,76	13	759,85	9	627,00	138	18.770,61	73
BIZKAIA	214	177	26.525,22	12	701,40	12	752,40	201	27.979,02	25
LA RIOJA	109	80	11.988,80	5	292,25	5	313,50	90	12.594,55	25
CEUTA	153	79	11.838,94	12	701,40	54	3.385,80	145	15.926,14	42
MELILLA	431	87	13.037,82	7	409,15	345	22.446,60	439	35.893,57	7
TOTAL ESTADO	23.215	12.960	1.952.513,53	1.341	78.381,51	1.556	99.239,90	15.857	2.130.134,94	9.509

2b PRESTACIONES LISMI: DATOS DE LA GESTIÓN MENSUAL Y ANUAL

**PRESTACIONES DEL REAL DECRETO 383/1984, DE 1 DE FEBRERO (LISMI)
DATOS DE GESTIÓN CORRESPONDIENTES AL MES DE DICIEMBRE DE 2013**

CC.AA. Y/O PROVINCIAS	SUBSIDIO DE MOVILIDAD Y COMPENSACIÓN PARA					ASISTENCIA SANITARIA Y PRESTACIÓN FARMACÉUTICA					TOTAL PRESTACIONES							
	PTES. MES ANT.	GASTOS DE TRANSPORTE (S.M.G.T.)			PTES. FIN MES	PTES. MES ANT.	(A.S.P.F.)			PTES. FIN MES	PTES. MES ANT.	L I S M I			PTES. FIN MES			
		SOLC.	REST.	APRB. (nº y % C.R.)			SOLC.	REST.	APRB. (nº y % C.R.)			SOLC.	REST.	APRB. (nº y % C.R.)				
ANDALUCÍA	4	5	5	1	20,00	4	3	2	5	0	-	0	7	7	10	1	10,00	4
ALMERÍA	0	3	3	1	33,33	0	0	1	1	0	-	0	0	4	4	1	25,00	0
CÁDIZ	0	2	2	0	-	0	0	1	1	0	-	0	0	3	3	0	-	0
CÓRDOBA	0	0	0	0	-	0	0	0	0	0	-	0	0	0	0	0	-	0
GRANADA	2	0	0	0	-	2	0	0	0	0	-	0	2	0	0	0	-	2
HUELVA	0	0	0	0	-	0	1	0	1	0	-	0	1	0	1	0	-	0
JAÉN	0	0	0	0	-	0	0	0	0	0	-	0	0	0	0	0	-	0
MÁLAGA	0	0	0	0	-	0	2	0	2	0	-	0	2	0	2	0	-	0
SEVILLA	2	0	0	0	-	2	0	0	0	0	-	0	2	0	0	0	-	2
ARAGÓN	1	0	0	0	-	1	0	1	0	0	-	1	1	1	0	0	-	2
HUESCA	0	0	0	0	-	0	0	0	0	0	-	0	0	0	0	0	-	0
TERUEL	0	0	0	0	-	0	0	0	0	0	-	0	0	0	0	0	-	0
ZARAGOZA	1	0	0	0	-	1	0	1	0	0	-	1	1	1	0	0	-	2
ASTURIAS	0	0	0	0	-	0	5	0	0	0	-	5	5	0	0	0	-	5
ILLES BALEARS	0	0	0	0	-	0	0	0	0	0	-	0	0	0	0	0	-	0
CANARIAS	0	0	0	0	-	0	0	0	0	0	-	0	0	0	0	0	-	0
LAS PALMAS	0	0	0	0	-	0	0	0	0	0	-	0	0	0	0	0	-	0
S.C. TENERIFE	0	0	0	0	-	0	0	0	0	0	-	0	0	0	0	0	-	0
CANTABRIA	0	1	0	0	-	1	1	0	1	0	-	0	1	1	1	0	-	1
CASTILLA Y LEÓN	1	0	0	0	-	1	1	0	0	0	-	1	2	0	0	0	-	2
ÁVILA	0	0	0	0	-	0	0	0	0	0	-	0	0	0	0	0	-	0
BURGOS	0	0	0	0	-	0	0	0	0	0	-	0	0	0	0	0	-	0
LEÓN	1	0	0	0	-	1	0	0	0	0	-	0	1	0	0	0	-	1
PALENCIA	0	0	0	0	-	0	0	0	0	0	-	0	0	0	0	0	-	0
SALAMANCA	0	0	0	0	-	0	0	0	0	0	-	0	0	0	0	0	-	0
SEGOVIA	0	0	0	0	-	0	0	0	0	0	-	0	0	0	0	0	-	0
SORIA	0	0	0	0	-	0	0	0	0	0	-	0	0	0	0	0	-	0
VALLADOLID	0	0	0	0	-	0	1	0	0	0	-	1	1	0	0	0	-	1
ZAMORA	0	0	0	0	-	0	0	0	0	0	-	0	0	0	0	0	-	0
CASTILLA-LA MANCHA	4	0	0	0	-	4	1	0	0	0	-	1	5	0	0	0	-	5
ALBACETE	0	0	0	0	-	0	0	0	0	0	-	0	0	0	0	0	-	0
CIUDAD REAL	0	0	0	0	-	0	0	0	0	0	-	0	0	0	0	0	-	0
CUENCA	0	0	0	0	-	0	0	0	0	0	-	0	0	0	0	0	-	0
GUADALAJARA	0	0	0	0	-	0	0	0	0	0	-	0	0	0	0	0	-	0
TOLEDO	4	0	0	0	-	4	1	0	0	0	-	1	5	0	0	0	-	5

(Continúa al dorso)

CC.AA. Y/O PROVINCIAS	SUBSIDIO DE MOVILIDAD Y COMPENSACIÓN PARA					ASISTENCIA SANITARIA Y PRESTACIÓN FARMACÉUTICA					TOTAL PRESTACIONES							
	PTE. MES ANT.	GASTOS DE TRANSPORTE (S.M.G.T.)			PTE. FINAL	PTE. MES ANT.	(A.S.P.F.)			PTE. FINAL	PTE. MES ANT.	L I S M I			PTE. FINAL			
		SOLC.	REST.	APRB. (nº y % C.R.)			SOLC.	REST.	APRB. (nº y % C.R.)			SOLC.	REST.	APRB. (nº y % C.R.)				
CATALUNYA	12	5	5	0	-	12	10	1	6	1	16,67	5	22	6	11	1	9,09	17
BARCELONA	8	4	4	0	-	8	7	0	4	1	25,00	3	15	4	8	1	12,50	11
GIRONA	1	0	0	0	-	1	1	0	0	-	1	2	0	0	0	-	-	2
LLEIDA	2	0	0	0	-	2	1	1	1	0	-	1	3	1	1	0	-	3
TARRAGONA	1	1	1	0	-	1	1	0	1	0	-	0	2	1	2	0	-	1
COMUNIDAD VALENCIANA	4	2	0	0	-	6	5	0	0	0	-	5	9	2	0	0	-	11
ALICANTE	0	0	0	0	-	0	0	0	0	-	0	0	0	0	0	0	-	0
CASTELLÓN	0	0	0	0	-	0	0	0	0	-	0	0	0	0	0	0	-	0
VALENCIA	4	2	0	0	-	6	5	0	0	0	-	5	9	2	0	0	-	11
EXTREMADURA	3	0	0	0	-	3	2	0	0	0	-	2	5	0	0	0	-	5
BADAJOS	3	0	0	0	-	3	2	0	0	0	-	2	5	0	0	0	-	5
CÁCERES	0	0	0	0	-	0	0	0	0	0	-	0	0	0	0	0	-	0
GALICIA	0	0	0	0	-	0	0	1	0	0	-	1	0	1	0	0	-	1
A CORUÑA	0	0	0	0	-	0	0	0	0	0	-	0	0	0	0	0	-	0
LUGO	0	0	0	0	-	0	0	1	0	0	-	1	0	1	0	0	-	1
OURENSE	0	0	0	0	-	0	0	0	0	0	-	0	0	0	0	0	-	0
PONTEVEDRA	0	0	0	0	-	0	0	0	0	0	-	0	0	0	0	0	-	0
MADRID	3	1	4	1	25,00	0	0	0	0	0	-	0	3	1	4	1	25,00	0
MURCIA	4	1	1	0	-	4	2	0	0	0	-	2	6	1	1	0	-	6
NAVARRA	0	0	0	0	-	0	0	0	0	0	-	0	0	0	0	0	-	0
PAÍS VASCO	0	0	0	0	-	0	17	0	0	0	-	17	17	0	0	0	-	17
ARABA/ÁLAVA	0	0	0	0	-	0	0	0	0	0	-	0	0	0	0	0	-	0
GIPUZKOA	0	0	0	0	-	0	17	0	0	0	-	17	17	0	0	0	-	17
BIZKAIA	0	0	0	0	-	0	0	0	0	0	-	0	0	0	0	0	-	0
LA RIOJA	1	1	1	1	100,00	1	0	0	0	0	-	0	1	1	1	1	100,00	1
CEUTA	2	2	1	0	-	3	0	0	0	0	-	0	2	2	1	0	-	3
MELILLA	8	5	1	0	-	12	0	0	0	0	-	0	8	5	1	0	-	12

TOTAL ESTADO	47	23	18	3	16,67	52	47	5	12	1	8,33	40	94	28	30	4	13,33	92
---------------------	----	----	----	---	-------	----	----	---	----	---	------	----	----	----	----	---	-------	----

PRESTACIONES DEL REAL DECRETO 383/1984, DE 1 DE FEBRERO (LISMI) DATOS DE GESTIÓN CORRESPONDIENTES AL AÑO 2013 HASTA DICIEMBRE

CC.AA. Y/O PROVINCIAS	SUBSIDIO DE MOVILIDAD Y COMPENSACIÓN PARA					ASISTENCIA SANITARIA Y PRESTACIÓN FARMACÉUTICA					TOTAL PRESTACIONES							
	PTE. AÑO ANT.	GASTOS DE TRANSPORTE (S.M.G.T.)			PTE. FINAL	PTE. AÑO ANT.	(A.S.P.F.)			PTE. FINAL	PTE. AÑO ANT.	LISMI			PTE. FINAL			
		SOLC.	REST.	APRB. (nº y % C.R.)			SOLC.	REST.	APRB. (nº y % C.R.)			SOLC.	REST.	APRB. (nº y % C.R.)				
ANDALUCÍA	5	38	39	7	17,95	4	10	50	60	4	6,67	0	15	88	99	11	11,11	4
ALMERÍA	0	8	8	2	25,00	0	0	21	21	0	-	0	0	29	29	2	6,90	0
CÁDIZ	1	5	6	3	50,00	0	1	2	3	0	-	0	2	7	9	3	33,33	0
CÓRDOBA	1	0	1	0	-	0	2	1	3	0	-	0	3	1	4	0	-	0
GRANADA	0	4	2	0	-	2	3	4	7	0	-	0	3	8	9	0	-	2
HUELVA	1	2	3	1	33,33	0	0	5	5	1	20,00	0	1	7	8	2	25,00	0
JAÉN	1	1	2	0	-	0	1	1	2	0	-	0	2	2	4	0	-	0
MÁLAGA	1	2	3	1	33,33	0	3	15	18	3	16,67	0	4	17	21	4	19,05	0
SEVILLA	0	16	14	0	-	2	0	1	1	0	-	0	0	17	15	0	-	2
ARAGÓN	0	5	4	0	-	1	0	10	9	1	11,11	1	0	15	13	1	7,69	2
HUESCA	0	2	2	0	-	0	0	4	4	0	-	0	0	6	6	0	-	0
TERUEL	0	1	1	0	-	0	0	0	0	0	-	0	0	1	1	0	-	0
ZARAGOZA	0	2	1	0	-	1	0	6	5	1	20,00	1	0	8	6	1	16,67	2
ASTURIAS	1	3	4	0	-	0	8	29	32	22	68,75	5	9	32	36	22	61,11	5
ILLES BALEARS	0	0	0	0	-	0	0	1	1	0	-	0	0	1	1	0	-	0
CANARIAS	2	4	6	3	50,00	0	2	2	4	1	25,00	0	4	6	10	4	40,00	0
LAS PALMAS	1	4	5	3	60,00	0	1	1	2	1	50,00	0	2	5	7	4	57,14	0
S.C. TENERIFE	1	0	1	0	-	0	1	1	2	0	-	0	2	1	3	0	-	0
CANTABRIA	1	2	2	2	100,00	1	0	1	1	0	-	0	1	3	3	2	66,67	1
CASTILLA Y LEÓN	1	9	9	3	33,33	1	2	13	14	1	7,14	1	3	22	23	4	17,39	2
ÁVILA	0	0	0	0	-	0	0	0	0	0	-	0	0	0	0	0	-	0
BURGOS	0	3	3	1	33,33	0	1	2	3	1	33,33	0	1	5	6	2	33,33	0
LEÓN	1	2	2	0	-	1	0	1	1	0	-	0	1	3	3	0	-	1
PALENCIA	0	0	0	0	-	0	0	0	0	0	-	0	0	0	0	0	-	0
SALAMANCA	0	0	0	0	-	0	0	7	7	0	-	0	0	7	7	0	-	0
SEGOVIA	0	0	0	0	-	0	0	0	0	0	-	0	0	0	0	0	-	0
SORIA	0	0	0	0	-	0	0	0	0	0	-	0	0	0	0	0	-	0
VALLADOLID	0	2	2	1	50,00	0	1	3	3	0	-	1	1	5	5	1	20,00	1
ZAMORA	0	2	2	1	50,00	0	0	0	0	0	-	0	0	2	2	1	50,00	0
CASTILLA-LA MANCHA	3	6	5	2	40,00	4	2	3	4	0	-	1	5	9	9	2	22,22	5
ALBACETE	0	1	1	1	100,00	0	0	0	0	0	-	0	0	1	1	1	100,00	0
CIUDAD REAL	0	0	0	0	-	0	0	3	3	0	-	0	0	3	3	0	-	0
CUENCA	0	2	2	0	-	0	0	0	0	0	-	0	0	2	2	0	-	0
GUADALAJARA	1	1	2	1	50,00	0	1	0	1	0	-	0	2	1	3	1	33,33	0
TOLEDO	2	2	0	0	-	4	1	0	0	0	-	1	3	2	0	0	-	5

(Continúa al dorso)

CC.AA. Y/O PROVINCIAS	SUBSIDIO DE MOVILIDAD Y COMPENSACIÓN PARA					ASISTENCIA SANITARIA Y PRESTACIÓN FARMACÉUTICA					TOTAL PRESTACIONES							
	PTE. AÑO ANT.	GASTOS DE TRANSPORTE (S.M.G.T.)			PTE. FINAL	PTE. AÑO ANT.	(A.S.P.F.)			PTE. FINAL	PTE. AÑO ANT.	L I S M I			PTE. FINAL			
		SOLC.	REST.	APRB. (nº y % C.R.)			SOLC.	REST.	APRB. (nº y % C.R.)			SOLC.	REST.	APRB. (nº y % C.R.)				
CATALUNYA	13	83	84	2	2,38	12	12	23	30	6	20,00	5	25	106	114	8	7,02	17
BARCELONA	10	70	72	0	-	8	9	14	20	5	25,00	3	19	84	92	5	5,43	11
GIRONA	0	1	0	0	-	1	0	3	2	0	-	1	0	4	2	0	-	2
LLEIDA	1	4	3	0	-	2	1	4	4	0	-	1	2	8	7	0	-	3
TARRAGONA	2	8	9	2	22,22	1	2	2	4	1	25,00	0	4	10	13	3	23,08	1
COMUNIDAD VALENCIANA	7	33	34	9	26,47	6	2	13	10	0	-	5	9	46	44	9	20,45	11
ALICANTE	0	18	18	6	33,33	0	0	2	2	0	-	0	0	20	20	6	30,00	0
CASTELLÓN	0	0	0	0	-	0	0	0	0	0	-	0	0	0	0	0	-	0
VALENCIA	7	15	16	3	18,75	6	2	11	8	0	-	5	9	26	24	3	12,50	11
EXTREMADURA	3	9	9	0	-	3	1	5	4	0	-	2	4	14	13	0	-	5
BADAJOS	2	6	5	0	-	3	1	3	2	0	-	2	3	9	7	0	-	5
CÁCERES	1	3	4	0	-	0	0	2	2	0	-	0	1	5	6	0	-	0
GALICIA	1	4	5	2	40,00	0	5	46	50	9	18,00	1	6	50	55	11	20,00	1
A CORUÑA	1	4	5	2	40,00	0	0	8	8	0	-	0	1	12	13	2	15,38	0
LUGO	0	0	0	0	-	0	0	3	2	0	-	1	0	3	2	0	-	1
OURENSE	0	0	0	0	-	0	0	2	2	0	-	0	0	2	2	0	-	0
PONTEVEDRA	0	0	0	0	-	0	5	33	38	9	23,68	0	5	33	38	9	23,68	0
MADRID	2	20	22	6	27,27	0	3	22	25	3	12,00	0	5	42	47	9	19,15	0
MURCIA	4	12	12	1	8,33	4	0	8	6	0	-	2	4	20	18	1	5,56	6
NAVARRA	0	3	3	0	-	0	0	4	4	0	-	0	0	7	7	0	-	0
PAÍS VASCO	1	2	3	1	33,33	0	14	9	6	1	16,67	17	15	11	9	2	22,22	17
ARABA/ÁLAVA	0	0	0	0	-	0	0	0	0	0	-	0	0	0	0	0	-	0
GIPUZKOA	1	0	1	0	-	0	14	4	1	1	100,00	17	15	4	2	1	50,00	17
BIZKAIA	0	2	2	1	50,00	0	0	5	5	0	-	0	0	7	7	1	14,29	0
LA RIOJA	0	3	2	2	100,00	1	0	1	1	0	-	0	0	4	3	2	66,67	1
CEUTA	0	17	14	2	14,29	3	0	2	2	0	-	0	0	19	16	2	12,50	3
MELILLA	12	63	63	40	63,49	12	0	0	0	0	-	0	12	63	63	40	63,49	12

TOTAL ESTADO	56	316	320	82	25,63	52	61	242	263	48	18,25	40	117	558	583	130	22,30	92
---------------------	----	-----	-----	----	-------	----	----	-----	-----	----	-------	----	-----	-----	-----	-----	-------	----

2c REVISIONES DE OFICIO E INSTANCIA DE PARTE: DATOS DE LA GESTIÓN MENSUAL Y ANUAL

**PRESTACIONES DEL REAL DECRETO 383/1984, DE 1 DE FEBRERO (LISMI)
REVISIONES DE OFICIO E INSTANCIA DE PARTE EFECTUADAS DE SGIM
DATOS DE GESTIÓN CORRESPONDIENTES AL MES DE DICIEMBRE DE 2013**

CC.AA. Y/O PROVINCIAS	REVISIONES EFECTUADAS				CAUSAS DE EXTINCIÓN DEL DERECHO						
	Modifica. Cuantía	Extinción Derecho	Suspensión		TOTAL	Recursos Propios	Prestación Incompatible	Pérdida Residencia	Fallecimiento	Grado y Baremo	TOTAL
			Act. Laboral	Otras							
ANDALUCÍA	0	17	0	0	17	6	6	0	5	0	17
ALMERÍA	0	4	0	0	4	3	0	0	1	0	4
CÁDIZ	0	1	0	0	1	0	1	0	0	0	1
CÓRDOBA	0	2	0	0	2	1	0	0	1	0	2
GRANADA	0	0	0	0	0	0	0	0	0	0	0
HUELVA	0	1	0	0	1	0	0	0	1	0	1
JAÉN	0	2	0	0	2	1	0	0	1	0	2
MÁLAGA	0	5	0	0	5	1	3	0	1	0	5
SEVILLA	0	2	0	0	2	0	2	0	0	0	2
ARAGÓN	0	0	0	0	0	0	0	0	0	0	0
HUESCA	0	0	0	0	0	0	0	0	0	0	0
TERUEL	0	0	0	0	0	0	0	0	0	0	0
ZARAGOZA	0	0	0	0	0	0	0	0	0	0	0
ASTURIAS	0	0	0	0	0	0	0	0	0	0	0
ILLES BALEARS	0	0	0	0	0	0	0	0	0	0	0
CANARIAS	0	0	0	0	0	0	0	0	0	0	0
LAS PALMAS	0	0	0	0	0	0	0	0	0	0	0
S.C. TENERIFE	0	0	0	0	0	0	0	0	0	0	0
CANTABRIA	0	2	0	0	2	0	1	0	1	0	2
CASTILLA Y LEÓN	0	13	0	0	13	1	6	1	5	0	13
ÁVILA	0	0	0	0	0	0	0	0	0	0	0
BURGOS	0	2	0	0	2	1	0	0	1	0	2
LEÓN	0	6	0	0	6	0	4	0	2	0	6
PALENCIA	0	0	0	0	0	0	0	0	0	0	0
SALAMANCA	0	2	0	0	2	0	0	1	1	0	2
SEGOVIA	0	1	0	0	1	0	1	0	0	0	1
SORIA	0	0	0	0	0	0	0	0	0	0	0
VALLADOLID	0	1	0	0	1	0	1	0	0	0	1
ZAMORA	0	1	0	0	1	0	0	0	1	0	1
CASTILLA-LA MANCHA	0	4	0	0	4	0	2	0	2	0	4
ALBACETE	0	1	0	0	1	0	1	0	0	0	1
CIUDAD REAL	0	1	0	0	1	0	0	0	1	0	1
CUENCA	0	0	0	0	0	0	0	0	0	0	0
GUADALAJARA	0	1	0	0	1	0	1	0	0	0	1
TOLEDO	0	1	0	0	1	0	0	0	1	0	1

(Continúa al dorso)

CC.AA. Y/O PROVINCIAS	REVISIONES EFECTUADAS				CAUSAS DE EXTINCIÓN DEL DERECHO						
	Modifica. Cuantía	Extinción Derecho	Suspensión		TOTAL	Recursos Propios	Prestación Incompatible	Pérdida Residencia	Fallecimiento	Grado y Baremo	TOTAL
			Act. Laboral	Otras							
CATALUNYA	0	5	0	0	5	0	0	0	5	0	5
BARCELONA	0	2	0	0	2	0	0	0	2	0	2
GIRONA	0	0	0	0	0	0	0	0	0	0	0
LLEIDA	0	1	0	0	1	0	0	0	1	0	1
TARRAGONA	0	2	0	0	2	0	0	0	2	0	2
COMUNIDAD VALENCIANA	0	5	0	0	5	1	2	0	2	0	5
ALICANTE	0	4	0	0	4	0	2	0	2	0	4
CASTELLÓN	0	0	0	0	0	0	0	0	0	0	0
VALENCIA	0	1	0	0	1	1	0	0	0	0	1
EXTREMADURA	0	7	2	1	10	0	4	0	3	0	7
BADAJOZ	0	4	0	1	5	0	2	0	2	0	4
CÁCERES	0	3	2	0	5	0	2	0	1	0	3
GALICIA	0	5	0	0	5	0	3	0	2	0	5
A CORUÑA	0	0	0	0	0	0	0	0	0	0	0
LUGO	0	0	0	0	0	0	0	0	0	0	0
OURENSE	0	2	0	0	2	0	1	0	1	0	2
PONTEVEDRA	0	3	0	0	3	0	2	0	1	0	3
MADRID	0	5	1	0	6	0	3	0	2	0	5
MURCIA	0	23	0	0	23	1	14	0	8	0	23
NAVARRA	0	3	0	0	3	0	2	0	1	0	3
PAÍS VASCO	0	2	0	0	2	1	1	0	0	0	2
ARABA/ÁLAVA	0	1	0	0	1	1	0	0	0	0	1
GIPUZKOA	0	0	0	0	0	0	0	0	0	0	0
BIZKAIA	0	1	0	0	1	0	1	0	0	0	1
LA RIOJA	0	1	0	0	1	1	0	0	0	0	1
CEUTA	0	0	0	0	0	0	0	0	0	0	0
MELILLA	1	0	0	0	1	0	0	0	0	0	0
TOTAL ESTADO	1	92	3	1	97	11	44	1	36	0	92

**PRESTACIONES DEL REAL DECRETO 383/1984, DE 1 DE FEBRERO (LISMI)
REVISIONES DE OFICIO E INSTANCIA DE PARTE EFECTUADAS EN SATP
DATOS DE GESTIÓN CORRESPONDIENTES AL MES DE DICIEMBRE DE 2013**

CC.AA. Y/O PROVINCIAS	REVISIONES EFECTUADAS			CAUSAS DE EXTINCIÓN DEL DERECHO							
	Extinción Derecho	Suspensión	TOTAL	Recursos Propios	Prestación Incompatible	Ingreso Centro	Pérdida Residencia	Fallecimiento	Grado y Baremo	Alta S.S.	TOTAL
ANDALUCÍA	3	0	3	0	0	1	0	2	0	0	3
ALMERÍA	0	0	0	0	0	0	0	0	0	0	0
CÁDIZ	0	0	0	0	0	0	0	0	0	0	0
CÓRDOBA	0	0	0	0	0	0	0	0	0	0	0
GRANADA	1	0	1	0	0	1	0	0	0	0	1
HUELVA	1	0	1	0	0	0	0	1	0	0	1
JAÉN	1	0	1	0	0	0	0	1	0	0	1
MÁLAGA	0	0	0	0	0	0	0	0	0	0	0
SEVILLA	0	0	0	0	0	0	0	0	0	0	0
ARAGÓN	0	0	0	0	0	0	0	0	0	0	0
HUESCA	0	0	0	0	0	0	0	0	0	0	0
TERUEL	0	0	0	0	0	0	0	0	0	0	0
ZARAGOZA	0	0	0	0	0	0	0	0	0	0	0
ASTURIAS	0	0	0	0	0	0	0	0	0	0	0
ILLES BALEARS	0	0	0	0	0	0	0	0	0	0	0
CANARIAS	0	0	0	0	0	0	0	0	0	0	0
LAS PALMAS	0	0	0	0	0	0	0	0	0	0	0
S.C. TENERIFE	0	0	0	0	0	0	0	0	0	0	0
CANTABRIA	0	0	0	0	0	0	0	0	0	0	0
CASTILLA Y LEÓN	2	0	2	0	1	0	0	1	0	0	2
ÁVILA	0	0	0	0	0	0	0	0	0	0	0
BURGOS	0	0	0	0	0	0	0	0	0	0	0
LEÓN	0	0	0	0	0	0	0	0	0	0	0
PALENCIA	0	0	0	0	0	0	0	0	0	0	0
SALAMANCA	0	0	0	0	0	0	0	0	0	0	0
SEGOVIA	0	0	0	0	0	0	0	0	0	0	0
SORIA	0	0	0	0	0	0	0	0	0	0	0
VALLADOLID	1	0	1	0	1	0	0	0	0	0	1
ZAMORA	1	0	1	0	0	0	0	1	0	0	1
CASTILLA-LA MANCHA	0	0	0	0	0	0	0	0	0	0	0
ALBACETE	0	0	0	0	0	0	0	0	0	0	0
CIUDAD REAL	0	0	0	0	0	0	0	0	0	0	0
CUENCA	0	0	0	0	0	0	0	0	0	0	0
GUADALAJARA	0	0	0	0	0	0	0	0	0	0	0
TOLEDO	0	0	0	0	0	0	0	0	0	0	0

(Continúa al dorso)

CC.AA. Y/O PROVINCIAS	REVISIONES EFECTUADAS			CAUSAS DE EXTINCIÓN DEL DERECHO							
	Extinción Derecho	Suspensión	TOTAL	Recursos Propios	Prestación Incompatible	Ingreso Centro	Pérdida Residencia	Fallecimiento	Grado y Baremo	Alta S.S.	TOTAL
CATALUNYA	0	0	0	0	0	0	0	0	0	0	0
BARCELONA	0	0	0	0	0	0	0	0	0	0	0
GIRONA	0	0	0	0	0	0	0	0	0	0	0
LLEIDA	0	0	0	0	0	0	0	0	0	0	0
TARRAGONA	0	0	0	0	0	0	0	0	0	0	0
COMUNIDAD VALENCIANA	0	0	0	0	0	0	0	0	0	0	0
ALICANTE	0	0	0	0	0	0	0	0	0	0	0
CASTELLÓN	0	0	0	0	0	0	0	0	0	0	0
VALENCIA	0	0	0	0	0	0	0	0	0	0	0
EXTREMADURA	0	0	0	0	0	0	0	0	0	0	0
BADAJOS	0	0	0	0	0	0	0	0	0	0	0
CÁCERES	0	0	0	0	0	0	0	0	0	0	0
GALICIA	1	0	1	0	1	0	0	0	0	0	1
A CORUÑA	0	0	0	0	0	0	0	0	0	0	0
LUGO	0	0	0	0	0	0	0	0	0	0	0
OURENSE	0	0	0	0	0	0	0	0	0	0	0
PONTEVEDRA	1	0	1	0	1	0	0	0	0	0	1
MADRID	1	0	1	0	1	0	0	0	0	0	1
MURCIA	0	0	0	0	0	0	0	0	0	0	0
NAVARRA	0	0	0	0	0	0	0	0	0	0	0
PAÍS VASCO	0	0	0	0	0	0	0	0	0	0	0
ARABA/ÁLAVA	0	0	0	0	0	0	0	0	0	0	0
GIPUZKOA	0	0	0	0	0	0	0	0	0	0	0
BIZKAIA	0	0	0	0	0	0	0	0	0	0	0
LA RIOJA	0	0	0	0	0	0	0	0	0	0	0
CEUTA	0	0	0	0	0	0	0	0	0	0	0
MELILLA	0	0	0	0	0	0	0	0	0	0	0
TOTAL ESTADO	7	0	7	0	3	1	0	3	0	0	7

**PRESTACIONES DEL REAL DECRETO 383/1984, DE 1 DE FEBRERO (LISMI)
REVISIONES DE OFICIO E INSTANCIA DE PARTE EFECTUADAS EN SMTG
DATOS DE GESTIÓN CORRESPONDIENTES AL MES DE DICIEMBRE DE 2013**

CC.AA. Y/O PROVINCIAS	REVISIONES EFECTUADAS			CAUSAS DE EXTINCIÓN DEL DERECHO								
	Extinción Derecho	Suspensión	TOTAL	Recursos Propios	Recursos Familiares	Prestación Incompatible	Ingreso Centro	Pérdida Residencia	Fallecimiento	Grado y Baremo	Alta S.S.	TOTAL
ANDALUCÍA	2	0	2	0	0	0	0	0	2	0	0	2
ALMERÍA	0	0	0	0	0	0	0	0	0	0	0	0
CÁDIZ	1	0	1	0	0	0	0	0	1	0	0	1
CÓRDOBA	0	0	0	0	0	0	0	0	0	0	0	0
GRANADA	0	0	0	0	0	0	0	0	0	0	0	0
HUELVA	0	0	0	0	0	0	0	0	0	0	0	0
JAÉN	0	0	0	0	0	0	0	0	0	0	0	0
MÁLAGA	0	0	0	0	0	0	0	0	0	0	0	0
SEVILLA	1	0	1	0	0	0	0	0	1	0	0	1
ARAGÓN	0	0	0	0	0	0	0	0	0	0	0	0
HUESCA	0	0	0	0	0	0	0	0	0	0	0	0
TERUEL	0	0	0	0	0	0	0	0	0	0	0	0
ZARAGOZA	0	0	0	0	0	0	0	0	0	0	0	0
ASTURIAS	0	0	0	0	0	0	0	0	0	0	0	0
ILLES BALEARS	0	0	0	0	0	0	0	0	0	0	0	0
CANARIAS	0	0	0	0	0	0	0	0	0	0	0	0
LAS PALMAS	0	0	0	0	0	0	0	0	0	0	0	0
S.C. TENERIFE	0	0	0	0	0	0	0	0	0	0	0	0
CANTABRIA	0	0	0	0	0	0	0	0	0	0	0	0
CASTILLA Y LEÓN	0	0	0	0	0	0	0	0	0	0	0	0
ÁVILA	0	0	0	0	0	0	0	0	0	0	0	0
BURGOS	0	0	0	0	0	0	0	0	0	0	0	0
LEÓN	0	0	0	0	0	0	0	0	0	0	0	0
PALENCIA	0	0	0	0	0	0	0	0	0	0	0	0
SALAMANCA	0	0	0	0	0	0	0	0	0	0	0	0
SEGOVIA	0	0	0	0	0	0	0	0	0	0	0	0
SORIA	0	0	0	0	0	0	0	0	0	0	0	0
VALLADOLID	0	0	0	0	0	0	0	0	0	0	0	0
ZAMORA	0	0	0	0	0	0	0	0	0	0	0	0
CASTILLA-LA MANCHA	0	0	0	0	0	0	0	0	0	0	0	0
ALBACETE	0	0	0	0	0	0	0	0	0	0	0	0
CIUDAD REAL	0	0	0	0	0	0	0	0	0	0	0	0
CUENCA	0	0	0	0	0	0	0	0	0	0	0	0
GUADALAJARA	0	0	0	0	0	0	0	0	0	0	0	0
TOLEDO	0	0	0	0	0	0	0	0	0	0	0	0

(Continúa al dorso)

CC.AA. Y/O PROVINCIAS	REVISIONES EFECTUADAS			CAUSAS DE EXTINCIÓN DEL DERECHO								
	Extinción Derecho	Suspensión	TOTAL	Recursos Propios	Recursos Familiares	Prestación Incompatible	Ingreso Centro	Pérdida Residencia	Fallecimiento	Grado y Baremo	Alta S.S.	TOTAL
CATALUNYA	0	0	0	0	0	0	0	0	0	0	0	0
BARCELONA	0	0	0	0	0	0	0	0	0	0	0	0
GIRONA	0	0	0	0	0	0	0	0	0	0	0	0
LLEIDA	0	0	0	0	0	0	0	0	0	0	0	0
TARRAGONA	0	0	0	0	0	0	0	0	0	0	0	0
COMUNIDAD VALENCIANA	0	0	0	0	0	0	0	0	0	0	0	0
ALICANTE	0	0	0	0	0	0	0	0	0	0	0	0
CASTELLÓN	0	0	0	0	0	0	0	0	0	0	0	0
VALENCIA	0	0	0	0	0	0	0	0	0	0	0	0
EXTREMADURA	0	0	0	0	0	0	0	0	0	0	0	0
BADAJOS	0	0	0	0	0	0	0	0	0	0	0	0
CÁCERES	0	0	0	0	0	0	0	0	0	0	0	0
GALICIA	0	0	0	0	0	0	0	0	0	0	0	0
A CORUÑA	0	0	0	0	0	0	0	0	0	0	0	0
LUGO	0	0	0	0	0	0	0	0	0	0	0	0
OURENSE	0	0	0	0	0	0	0	0	0	0	0	0
PONTEVEDRA	0	0	0	0	0	0	0	0	0	0	0	0
MADRID	1	0	1	1	0	0	0	0	0	0	0	1
MURCIA	14	0	14	13	0	0	0	0	1	0	0	14
NAVARRA	0	0	0	0	0	0	0	0	0	0	0	0
PAÍS VASCO	0	0	0	0	0	0	0	0	0	0	0	0
ARABA/ÁLAVA	0	0	0	0	0	0	0	0	0	0	0	0
GIPUZKOA	0	0	0	0	0	0	0	0	0	0	0	0
BIZKAIA	0	0	0	0	0	0	0	0	0	0	0	0
LA RIOJA	0	0	0	0	0	0	0	0	0	0	0	0
CEUTA	0	0	0	0	0	0	0	0	0	0	0	0
MELILLA	0	0	0	0	0	0	0	0	0	0	0	0
TOTAL ESTADO	17	0	17	14	0	0	0	0	3	0	0	17

**PRESTACIONES DEL REAL DECRETO 383/1984, DE 1 DE FEBRERO (LISMI)
REVISIONES DE OFICIO E INSTANCIA DE PARTE EFECTUADAS EN ASPF
DATOS DE GESTIÓN CORRESPONDIENTES AL MES DE DICIEMBRE DE 2013**

CC.AA. Y/O PROVINCIAS	REVISIONES EFECTUADAS			CAUSAS DE EXTINCIÓN DEL DERECHO					
	Extinción Derecho	Suspensión	TOTAL	Prestación Incompatible	Pérdida Residencia	Fallecimiento	Grado y Baremo	Alta S.S.	TOTAL
ANDALUCÍA	2	0	2	1	0	1	0	0	2
ALMERÍA	0	0	0	0	0	0	0	0	0
CÁDIZ	0	0	0	0	0	0	0	0	0
CÓRDOBA	0	0	0	0	0	0	0	0	0
GRANADA	0	0	0	0	0	0	0	0	0
HUELVA	0	0	0	0	0	0	0	0	0
JAÉN	0	0	0	0	0	0	0	0	0
MÁLAGA	2	0	2	1	0	1	0	0	2
SEVILLA	0	0	0	0	0	0	0	0	0
ARAGÓN	0	0	0	0	0	0	0	0	0
HUESCA	0	0	0	0	0	0	0	0	0
TERUEL	0	0	0	0	0	0	0	0	0
ZARAGOZA	0	0	0	0	0	0	0	0	0
ASTURIAS	0	0	0	0	0	0	0	0	0
ILLES BALEARS	0	0	0	0	0	0	0	0	0
CANARIAS	0	0	0	0	0	0	0	0	0
LAS PALMAS	0	0	0	0	0	0	0	0	0
S.C. TENERIFE	0	0	0	0	0	0	0	0	0
CANTABRIA	0	0	0	0	0	0	0	0	0
CASTILLA Y LEÓN	16	0	16	16	0	0	0	0	16
ÁVILA	0	0	0	0	0	0	0	0	0
BURGOS	0	0	0	0	0	0	0	0	0
LEÓN	16	0	16	16	0	0	0	0	16
PALENCIA	0	0	0	0	0	0	0	0	0
SALAMANCA	0	0	0	0	0	0	0	0	0
SEGOVIA	0	0	0	0	0	0	0	0	0
SORIA	0	0	0	0	0	0	0	0	0
VALLADOLID	0	0	0	0	0	0	0	0	0
ZAMORA	0	0	0	0	0	0	0	0	0
CASTILLA-LA MANCHA	0	0	0	0	0	0	0	0	0
ALBACETE	0	0	0	0	0	0	0	0	0
CIUDAD REAL	0	0	0	0	0	0	0	0	0
CUENCA	0	0	0	0	0	0	0	0	0
GUADALAJARA	0	0	0	0	0	0	0	0	0
TOLEDO	0	0	0	0	0	0	0	0	0

(Continúa al dorso)

CC.AA. Y/O PROVINCIAS	REVISIONES EFECTUADAS			CAUSAS DE EXTINCIÓN DEL DERECHO					
	Extinción Derecho	Suspensión	TOTAL	Prestación Incompatible	Pérdida Residencia	Fallecimiento	Grado y Baremo	Alta S.S.	TOTAL
CATALUNYA	0	0	0	0	0	0	0	0	0
BARCELONA	0	0	0	0	0	0	0	0	0
GIRONA	0	0	0	0	0	0	0	0	0
LLEIDA	0	0	0	0	0	0	0	0	0
TARRAGONA	0	0	0	0	0	0	0	0	0
COMUNIDAD VALENCIANA	0	0	0	0	0	0	0	0	0
ALICANTE	0	0	0	0	0	0	0	0	0
CASTELLÓN	0	0	0	0	0	0	0	0	0
VALENCIA	0	0	0	0	0	0	0	0	0
EXTREMADURA	0	0	0	0	0	0	0	0	0
BADAJOS	0	0	0	0	0	0	0	0	0
CÁCERES	0	0	0	0	0	0	0	0	0
GALICIA	11	0	11	11	0	0	0	0	11
A CORUÑA	0	0	0	0	0	0	0	0	0
LUGO	0	0	0	0	0	0	0	0	0
OURENSE	0	0	0	0	0	0	0	0	0
PONTEVEDRA	11	0	11	11	0	0	0	0	11
MADRID	1	0	1	0	0	1	0	0	1
MURCIA	0	0	0	0	0	0	0	0	0
NAVARRA	1	0	1	0	0	1	0	0	1
PAÍS VASCO	0	0	0	0	0	0	0	0	0
ARABA/ÁLAVA	0	0	0	0	0	0	0	0	0
GIPUZKOA	0	0	0	0	0	0	0	0	0
BIZKAIA	0	0	0	0	0	0	0	0	0
LA RIOJA	0	0	0	0	0	0	0	0	0
CEUTA	0	0	0	0	0	0	0	0	0
MELILLA	0	0	0	0	0	0	0	0	0
TOTAL ESTADO	31	0	31	28	0	3	0	0	31

**PRESTACIONES DEL REAL DECRETO 383/1984, DE 1 DE FEBRERO (LISMI)
TOTAL REVISIONES DE OFICIO E INSTANCIA DE PARTE EFECTUADAS
DATOS DE GESTIÓN CORRESPONDIENTES AL MES DE DICIEMBRE DE 2013**

CC.AA. Y/O PROVINCIAS	REVISIONES EFECTUADAS				CAUSAS DE EXTINCIÓN DEL DERECHO									
	Modifica. Cuantía	Extinción Derecho	Suspensión		TOTAL	Recursos Propios	Recursos Familiares	Prestación Incompatible	Ingreso Centro	Pérdida Residencia	Fallecimiento	Grado y Baremo	Alta S.S.	TOTAL
			Act. Laboral	Otras										
ANDALUCÍA	0	24	0	0	24	6	0	7	1	0	10	0	0	24
ALMERÍA	0	4	0	0	4	3	0	0	0	0	1	0	0	4
CÁDIZ	0	2	0	0	2	0	0	1	0	0	1	0	0	2
CÓRDOBA	0	2	0	0	2	1	0	0	0	0	1	0	0	2
GRANADA	0	1	0	0	1	0	0	0	1	0	0	0	0	1
HUELVA	0	2	0	0	2	0	0	0	0	0	2	0	0	2
JAÉN	0	3	0	0	3	1	0	0	0	0	2	0	0	3
MÁLAGA	0	7	0	0	7	1	0	4	0	0	2	0	0	7
SEVILLA	0	3	0	0	3	0	0	2	0	0	1	0	0	3
ARAGÓN	0	0	0	0	0	0	0	0	0	0	0	0	0	0
HUESCA	0	0	0	0	0	0	0	0	0	0	0	0	0	0
TERUEL	0	0	0	0	0	0	0	0	0	0	0	0	0	0
ZARAGOZA	0	0	0	0	0	0	0	0	0	0	0	0	0	0
ASTURIAS	0	0	0	0	0	0	0	0	0	0	0	0	0	0
ILLES BALEARS	0	0	0	0	0	0	0	0	0	0	0	0	0	0
CANARIAS	0	0	0	0	0	0	0	0	0	0	0	0	0	0
LAS PALMAS	0	0	0	0	0	0	0	0	0	0	0	0	0	0
S.C. TENERIFE	0	0	0	0	0	0	0	0	0	0	0	0	0	0
CANTABRIA	0	2	0	0	2	0	0	1	0	0	1	0	0	2
CASTILLA Y LEÓN	0	31	0	0	31	1	0	23	0	1	6	0	0	31
ÁVILA	0	0	0	0	0	0	0	0	0	0	0	0	0	0
BURGOS	0	2	0	0	2	1	0	0	0	0	1	0	0	2
LEÓN	0	22	0	0	22	0	0	20	0	0	2	0	0	22
PALENCIA	0	0	0	0	0	0	0	0	0	0	0	0	0	0
SALAMANCA	0	2	0	0	2	0	0	0	0	1	1	0	0	2
SEGOVIA	0	1	0	0	1	0	0	1	0	0	0	0	0	1
SORIA	0	0	0	0	0	0	0	0	0	0	0	0	0	0
VALLADOLID	0	2	0	0	2	0	0	2	0	0	0	0	0	2
ZAMORA	0	2	0	0	2	0	0	0	0	0	2	0	0	2
CASTILLA-LA MANCHA	0	4	0	0	4	0	0	2	0	0	2	0	0	4
ALBACETE	0	1	0	0	1	0	0	1	0	0	0	0	0	1
CIUDAD REAL	0	1	0	0	1	0	0	0	0	0	1	0	0	1
CUENCA	0	0	0	0	0	0	0	0	0	0	0	0	0	0
GUADALAJARA	0	1	0	0	1	0	0	1	0	0	0	0	0	1
TOLEDO	0	1	0	0	1	0	0	0	0	0	1	0	0	1

(Continúa al dorso)

CC.AA. Y/O PROVINCIAS	REVISIONES EFECTUADAS					CAUSAS DE EXTINCIÓN DEL DERECHO								
	Modifica. Cuantía	Extinción Derecho	Suspensión		TOTAL	Recursos Propios	Recursos Familiares	Prestación Incompatible	Ingreso Centro	Pérdida Residencia	Fallecimiento	Grado y Baremo	Alta S.S.	TOTAL
			Act. Laboral	Otras										
CATALUNYA	0	5	0	0	5	0	0	0	0	0	5	0	0	5
BARCELONA	0	2	0	0	2	0	0	0	0	0	2	0	0	2
GIRONA	0	0	0	0	0	0	0	0	0	0	0	0	0	0
LLEIDA	0	1	0	0	1	0	0	0	0	0	1	0	0	1
TARRAGONA	0	2	0	0	2	0	0	0	0	0	2	0	0	2
COMUNIDAD VALENCIANA	0	5	0	0	5	1	0	2	0	0	2	0	0	5
ALICANTE	0	4	0	0	4	0	0	2	0	0	2	0	0	4
CASTELLÓN	0	0	0	0	0	0	0	0	0	0	0	0	0	0
VALENCIA	0	1	0	0	1	1	0	0	0	0	0	0	0	1
EXTREMADURA	0	7	2	1	10	0	0	4	0	0	3	0	0	7
BADAJOZ	0	4	0	1	5	0	0	2	0	0	2	0	0	4
CÁCERES	0	3	2	0	5	0	0	2	0	0	1	0	0	3
GALICIA	0	17	0	0	17	0	0	15	0	0	2	0	0	17
A CORUÑA	0	0	0	0	0	0	0	0	0	0	0	0	0	0
LUGO	0	0	0	0	0	0	0	0	0	0	0	0	0	0
OURENSE	0	2	0	0	2	0	0	1	0	0	1	0	0	2
PONTEVEDRA	0	15	0	0	15	0	0	14	0	0	1	0	0	15
MADRID	0	8	1	0	9	1	0	4	0	0	3	0	0	8
MURCIA	0	37	0	0	37	14	0	14	0	0	9	0	0	37
NAVARRA	0	4	0	0	4	0	0	2	0	0	2	0	0	4
PAÍS VASCO	0	2	0	0	2	1	0	1	0	0	0	0	0	2
ARABA/ÁLAVA	0	1	0	0	1	1	0	0	0	0	0	0	0	1
GIPUZKOA	0	0	0	0	0	0	0	0	0	0	0	0	0	0
BIZKAIA	0	1	0	0	1	0	0	1	0	0	0	0	0	1
LA RIOJA	0	1	0	0	1	1	0	0	0	0	0	0	0	1
CEUTA	0	0	0	0	0	0	0	0	0	0	0	0	0	0
MELILLA	1	0	0	0	1	0	0	0	0	0	0	0	0	0
TOTAL ESTADO	1	147	3	1	152	25	0	75	1	1	45	0	0	147

**PRESTACIONES DEL REAL DECRETO 383/1984, DE 1 DE FEBRERO (LISMI)
REVISIONES DE OFICIO E INSTANCIA DE PARTE EFECTUADAS DE SGIM
DATOS DE GESTIÓN CORRESPONDIENTES AL AÑO 2013 HASTA DICIEMBRE**

CC.AA. Y/O PROVINCIAS	REVISIONES EFECTUADAS					CAUSAS DE EXTINCIÓN DEL DERECHO					
	Modifica. Cuantía	Extinción Derecho	Suspensión		TOTAL	Recursos Propios	Prestación Incompatible	Pérdida Residencia	Fallecimiento	Grado y Baremo	TOTAL
			Act. Laboral	Otras							
ANDALUCÍA	24	432	1	26	483	205	95	0	132	0	432
ALMERÍA	17	97	0	1	115	50	22	0	25	0	97
CÁDIZ	1	28	0	1	30	3	16	0	9	0	28
CÓRDOBA	0	37	1	1	39	13	9	0	15	0	37
GRANADA	1	13	0	0	14	5	3	0	5	0	13
HUELVA	0	10	0	0	10	5	1	0	4	0	10
JAÉN	0	24	0	0	24	9	6	0	9	0	24
MÁLAGA	4	190	0	23	217	110	24	0	56	0	190
SEVILLA	1	33	0	0	34	10	14	0	9	0	33
ARAGÓN	0	10	0	0	10	0	5	0	5	0	10
HUESCA	0	7	0	0	7	0	3	0	4	0	7
TERUEL	0	3	0	0	3	0	2	0	1	0	3
ZARAGOZA	0	0	0	0	0	0	0	0	0	0	0
ASTURIAS	0	71	0	0	71	0	48	0	23	0	71
ILLES BALEARS	0	20	1	1	22	0	12	0	8	0	20
CANARIAS	0	11	0	0	11	0	10	0	1	0	11
LAS PALMAS	0	2	0	0	2	0	2	0	0	0	2
S.C. TENERIFE	0	9	0	0	9	0	8	0	1	0	9
CANTABRIA	0	26	0	0	26	1	20	0	5	0	26
CASTILLA Y LEÓN	1	262	0	2	265	100	82	2	77	1	262
ÁVILA	0	13	0	0	13	3	5	0	5	0	13
BURGOS	0	20	0	0	20	6	5	0	9	0	20
LEÓN	0	57	0	1	58	0	39	0	18	0	57
PALENCIA	0	15	0	0	15	9	0	0	6	0	15
SALAMANCA	0	23	0	0	23	0	12	2	9	0	23
SEGOVIA	0	8	0	0	8	0	4	0	4	0	8
SORIA	0	16	0	0	16	0	6	0	10	0	16
VALLADOLID	1	94	0	1	96	76	10	0	7	1	94
ZAMORA	0	16	0	0	16	6	1	0	9	0	16
CASTILLA-LA MANCHA	0	140	0	0	140	8	89	0	43	0	140
ALBACETE	0	35	0	0	35	0	24	0	11	0	35
CIUDAD REAL	0	39	0	0	39	0	29	0	10	0	39
CUENCA	0	17	0	0	17	5	9	0	3	0	17
GUADALAJARA	0	18	0	0	18	3	9	0	6	0	18
TOLEDO	0	31	0	0	31	0	18	0	13	0	31

(Continúa al dorso)

CC.AA. Y/O PROVINCIAS	REVISIONES EFECTUADAS				CAUSAS DE EXTINCIÓN DEL DERECHO						
	Modifica. Cuantía	Extinción Derecho	Suspensión SGIM		TOTAL	Recursos Propios	Prestación Incompatible	Pérdida Residencia	Fallecimiento	Grado y Baremo	TOTAL
			Act. Laboral	Otras							
CATALUNYA	0	12	0	0	12	0	0	0	12	0	12
BARCELONA	0	7	0	0	7	0	0	0	7	0	7
GIRONA	0	0	0	0	0	0	0	0	0	0	0
LLEIDA	0	1	0	0	1	0	0	0	1	0	1
TARRAGONA	0	4	0	0	4	0	0	0	4	0	4
COMUNIDAD VALENCIANA	0	194	1	1	196	20	102	0	72	0	194
ALICANTE	0	121	1	0	122	0	75	0	46	0	121
CASTELLÓN	0	13	0	1	14	0	10	0	3	0	13
VALENCIA	0	60	0	0	60	20	17	0	23	0	60
EXTREMADURA	0	176	4	6	186	5	131	0	40	0	176
BADAJOS	0	65	0	6	71	5	35	0	25	0	65
CÁCERES	0	111	4	0	115	0	96	0	15	0	111
GALICIA	0	50	1	0	51	0	33	0	17	0	50
A CORUÑA	0	0	0	0	0	0	0	0	0	0	0
LUGO	0	4	0	0	4	0	3	0	1	0	4
OURENSE	0	14	0	0	14	0	7	0	7	0	14
PONTEVEDRA	0	32	1	0	33	0	23	0	9	0	32
MADRID	0	107	1	0	108	0	64	0	43	0	107
MURCIA	19	301	0	35	355	3	191	0	107	0	301
NAVARRA	3	17	2	0	22	2	10	0	5	0	17
PAÍS VASCO	0	27	0	0	27	5	10	1	11	0	27
ARABA/ÁLAVA	0	10	0	0	10	3	2	1	4	0	10
GIPUZKOA	0	0	0	0	0	0	0	0	0	0	0
BIZKAIA	0	17	0	0	17	2	8	0	7	0	17
LA RIOJA	0	18	0	0	18	12	4	0	2	0	18
CEUTA	0	5	0	0	5	0	3	0	2	0	5
MELILLA	6	7	0	1	14	0	3	0	4	0	7

TOTAL ESTADO	53	1.886	11	72	2.022	361	912	3	609	1	1.886
---------------------	----	-------	----	----	-------	-----	-----	---	-----	---	-------

**PRESTACIONES DEL REAL DECRETO 383/1984, DE 1 DE FEBRERO (LISMI)
REVISIONES DE OFICIO E INSTANCIA DE PARTE EFECTUADAS EN SATP
DATOS DE GESTIÓN CORRESPONDIENTES AL AÑO 2013 HASTA DICIEMBRE**

CC.AA. Y/O PROVINCIAS	REVISIONES EFECTUADAS			CAUSAS DE EXTINCIÓN DEL DERECHO							
	Extinción Derecho	Suspensión	TOTAL	Recursos Propios	Prestación Incompatible	Ingreso Centro	Pérdida Residencia	Fallecimiento	Grado y Baremo	Alta S.S.	TOTAL
ANDALUCÍA	55	3	58	17	12	1	0	25	0	0	55
ALMERÍA	6	0	6	2	2	0	0	2	0	0	6
CÁDIZ	6	0	6	0	2	0	0	4	0	0	6
CÓRDOBA	4	0	4	0	3	0	0	1	0	0	4
GRANADA	2	0	2	0	0	1	0	1	0	0	2
HUELVA	1	0	1	0	0	0	0	1	0	0	1
JAÉN	4	0	4	0	1	0	0	3	0	0	4
MÁLAGA	26	3	29	14	3	0	0	9	0	0	26
SEVILLA	6	0	6	1	1	0	0	4	0	0	6
ARAGÓN	1	0	1	0	1	0	0	0	0	0	1
HUESCA	0	0	0	0	0	0	0	0	0	0	0
TERUEL	1	0	1	0	1	0	0	0	0	0	1
ZARAGOZA	0	0	0	0	0	0	0	0	0	0	0
ASTURIAS	7	0	7	1	1	0	0	5	0	0	7
ILLES BALEARS	1	0	1	1	0	0	0	0	0	0	1
CANARIAS	5	0	5	0	2	0	0	3	0	0	5
LAS PALMAS	0	0	0	0	0	0	0	0	0	0	0
S.C. TENERIFE	5	0	5	0	2	0	0	3	0	0	5
CANTABRIA	4	0	4	1	1	1	0	1	0	0	4
CASTILLA Y LEÓN	31	0	31	9	8	2	0	12	0	0	31
ÁVILA	2	0	2	0	1	0	0	1	0	0	2
BURGOS	1	0	1	0	0	1	0	0	0	0	1
LEÓN	2	0	2	0	1	1	0	0	0	0	2
PALENCIA	2	0	2	1	0	0	0	1	0	0	2
SALAMANCA	6	0	6	0	5	0	0	1	0	0	6
SEGOVIA	3	0	3	0	0	0	0	3	0	0	3
SORIA	1	0	1	0	0	0	0	1	0	0	1
VALLADOLID	8	0	8	6	1	0	0	1	0	0	8
ZAMORA	6	0	6	2	0	0	0	4	0	0	6
CASTILLA-LA MANCHA	16	0	16	0	10	0	0	6	0	0	16
ALBACETE	0	0	0	0	0	0	0	0	0	0	0
CIUDAD REAL	9	0	9	0	8	0	0	1	0	0	9
CUENCA	2	0	2	0	1	0	0	1	0	0	2
GUADALAJARA	2	0	2	0	1	0	0	1	0	0	2
TOLEDO	3	0	3	0	0	0	0	3	0	0	3

(Continúa al dorso)

CC.AA. Y/O PROVINCIAS	REVISIONES EFECTUADAS			CAUSAS DE EXTINCIÓN DEL DERECHO							
	Extinción	Suspensión	TOTAL	Recursos	Prestación	Ingreso	Pérdida	Fallecimiento	Grado y	Alta	TOTAL
	Derecho			Propios	Incompatible	Centro	Residencia		Baremo	S.S.	
CATALUNYA	0	0	0	0	0	0	0	0	0	0	0
BARCELONA	0	0	0	0	0	0	0	0	0	0	0
GIRONA	0	0	0	0	0	0	0	0	0	0	0
LLEIDA	0	0	0	0	0	0	0	0	0	0	0
TARRAGONA	0	0	0	0	0	0	0	0	0	0	0
COMUNIDAD VALENCIANA	16	0	16	2	8	0	0	6	0	0	16
ALICANTE	2	0	2	2	0	0	0	0	0	0	2
CASTELLÓN	7	0	7	0	7	0	0	0	0	0	7
VALENCIA	7	0	7	0	1	0	0	6	0	0	7
EXTREMADURA	4	0	4	1	3	0	0	0	0	0	4
BADAJOS	0	0	0	0	0	0	0	0	0	0	0
CÁCERES	4	0	4	1	3	0	0	0	0	0	4
GALICIA	10	0	10	0	6	0	0	4	0	0	10
A CORUÑA	0	0	0	0	0	0	0	0	0	0	0
LUGO	0	0	0	0	0	0	0	0	0	0	0
OURENSE	1	0	1	0	1	0	0	0	0	0	1
PONTEVEDRA	9	0	9	0	5	0	0	4	0	0	9
MADRID	17	0	17	0	10	1	0	6	0	0	17
MURCIA	14	0	14	0	7	0	0	7	0	0	14
NAVARRA	3	0	3	1	1	0	0	1	0	0	3
PAÍS VASCO	2	0	2	0	0	0	1	1	0	0	2
ARABA/ÁLAVA	2	0	2	0	0	0	1	1	0	0	2
GIPUZKOA	0	0	0	0	0	0	0	0	0	0	0
BIZKAIA	0	0	0	0	0	0	0	0	0	0	0
LA RIOJA	1	0	1	0	1	0	0	0	0	0	1
CEUTA	2	0	2	0	2	0	0	0	0	0	2
MELILLA	5	0	5	2	2	0	0	1	0	0	5
TOTAL ESTADO	194	3	197	35	75	5	1	78	0	0	194

**PRESTACIONES DEL REAL DECRETO 383/1984, DE 1 DE FEBRERO (LISMI)
REVISIONES DE OFICIO E INSTANCIA DE PARTE EFECTUADAS EN SMGT
DATOS DE GESTIÓN CORRESPONDIENTES AL AÑO 2013 HASTA DICIEMBRE**

CC.AA. Y/O PROVINCIAS	REVISIONES EFECTUADAS			CAUSAS DE EXTINCIÓN DEL DERECHO								
	Extinción Derecho	Suspensión	TOTAL	Recursos Propios	Recursos Familiares	Prestación Incompatible	Ingreso Centro	Pérdida Residencia	Fallecimiento	Grado y Baremo	Alta S.S.	TOTAL
ANDALUCÍA	31	1	32	5	7	2	5	0	12	0	0	31
ALMERÍA	10	0	10	2	0	0	5	0	3	0	0	10
CÁDIZ	9	0	9	0	5	0	0	0	4	0	0	9
CÓRDOBA	0	0	0	0	0	0	0	0	0	0	0	0
GRANADA	1	0	1	0	0	0	0	0	1	0	0	1
HUELVA	0	0	0	0	0	0	0	0	0	0	0	0
JAÉN	1	0	1	1	0	0	0	0	0	0	0	1
MÁLAGA	4	1	5	2	0	1	0	0	1	0	0	4
SEVILLA	6	0	6	0	2	1	0	0	3	0	0	6
ARAGÓN	0	0	0	0	0	0	0	0	0	0	0	0
HUESCA	0	0	0	0	0	0	0	0	0	0	0	0
TERUEL	0	0	0	0	0	0	0	0	0	0	0	0
ZARAGOZA	0	0	0	0	0	0	0	0	0	0	0	0
ASTURIAS	6	0	6	0	4	0	0	0	2	0	0	6
ILLES BALEARS	1	0	1	0	0	0	0	0	1	0	0	1
CANARIAS	2	1	3	1	0	1	0	0	0	0	0	2
LAS PALMAS	0	0	0	0	0	0	0	0	0	0	0	0
S.C. TENERIFE	2	1	3	1	0	1	0	0	0	0	0	2
CANTABRIA	5	0	5	1	0	0	0	0	4	0	0	5
CASTILLA Y LEÓN	14	0	14	2	0	1	0	1	5	5	0	14
ÁVILA	0	0	0	0	0	0	0	0	0	0	0	0
BURGOS	3	0	3	0	0	0	0	0	3	0	0	3
LEÓN	0	0	0	0	0	0	0	0	0	0	0	0
PALENCIA	2	0	2	1	0	0	0	0	1	0	0	2
SALAMANCA	1	0	1	0	0	1	0	0	0	0	0	1
SEGOVIA	0	0	0	0	0	0	0	0	0	0	0	0
SORIA	0	0	0	0	0	0	0	0	0	0	0	0
VALLADOLID	6	0	6	0	0	0	0	1	0	5	0	6
ZAMORA	2	0	2	1	0	0	0	0	1	0	0	2
CASTILLA-LA MANCHA	1	0	1	0	0	0	0	0	0	0	1	1
ALBACETE	1	0	1	0	0	0	0	0	0	0	1	1
CIUDAD REAL	0	0	0	0	0	0	0	0	0	0	0	0
CUENCA	0	0	0	0	0	0	0	0	0	0	0	0
GUADALAJARA	0	0	0	0	0	0	0	0	0	0	0	0
TOLEDO	0	0	0	0	0	0	0	0	0	0	0	0

(Continúa al dorso)

CC.AA. Y/O PROVINCIAS	REVISIONES EFECTUADAS			CAUSAS DE EXTINCIÓN DEL DERECHO								
	Extinción Derecho	Suspensión	TOTAL	Recursos Propios	Recursos Familiars	Prestación Incompatible	Ingreso Centro	Pérdida Residencia	Fallecimiento	Grado y Baremo	Alta S.S.	TOTAL
CATALUNYA	0	0	0	0	0	0	0	0	0	0	0	0
BARCELONA	0	0	0	0	0	0	0	0	0	0	0	0
GIRONA	0	0	0	0	0	0	0	0	0	0	0	0
LLEIDA	0	0	0	0	0	0	0	0	0	0	0	0
TARRAGONA	0	0	0	0	0	0	0	0	0	0	0	0
COMUNIDAD VALENCIANA	10	0	10	3	0	4	0	0	3	0	0	10
ALICANTE	0	0	0	0	0	0	0	0	0	0	0	0
CASTELLÓN	3	0	3	0	0	3	0	0	0	0	0	3
VALENCIA	7	0	7	3	0	1	0	0	3	0	0	7
EXTREMADURA	12	1	13	4	0	1	0	0	7	0	0	12
BADAJOS	5	1	6	0	0	1	0	0	4	0	0	5
CÁCERES	7	0	7	4	0	0	0	0	3	0	0	7
GALICIA	6	0	6	2	0	1	0	0	3	0	0	6
A CORUÑA	0	0	0	0	0	0	0	0	0	0	0	0
LUGO	3	0	3	1	0	0	0	0	2	0	0	3
OURENSE	0	0	0	0	0	0	0	0	0	0	0	0
PONTEVEDRA	3	0	3	1	0	1	0	0	1	0	0	3
MADRID	14	0	14	6	0	0	0	0	8	0	0	14
MURCIA	23	0	23	14	0	0	0	0	9	0	0	23
NAVARRA	0	0	0	0	0	0	0	0	0	0	0	0
PAÍS VASCO	1	0	1	0	0	0	0	0	1	0	0	1
ARABA/ÁLAVA	0	0	0	0	0	0	0	0	0	0	0	0
GIPUZKOA	0	0	0	0	0	0	0	0	0	0	0	0
BIZKAIA	1	0	1	0	0	0	0	0	1	0	0	1
LA RIOJA	0	0	0	0	0	0	0	0	0	0	0	0
CEUTA	2	1	3	1	0	0	0	0	1	0	0	2
MELILLA	31	8	39	4	8	0	0	0	18	0	1	31
TOTAL ESTADO	159	12	171	43	19	10	5	1	74	5	2	159

**PRESTACIONES DEL REAL DECRETO 383/1984, DE 1 DE FEBRERO (LISMI)
REVISIONES DE OFICIO E INSTANCIA DE PARTE EFECTUADAS EN ASPF
DATOS DE GESTIÓN CORRESPONDIENTES AL AÑO 2013 HASTA DICIEMBRE**

CC.AA. Y/O PROVINCIAS	REVISIONES EFECTUADAS			CAUSAS DE EXTINCIÓN DEL DERECHO					
	Extinción Derecho	Suspensión	TOTAL	Prestación Incompatible	Pérdida Residencia	Fallecimiento	Grado y Baremo	Alta S.S.	TOTAL
ANDALUCÍA	54	4	58	24	0	21	0	9	54
ALMERÍA	13	0	13	8	0	2	0	3	13
CÁDIZ	2	0	2	0	0	0	0	2	2
CÓRDOBA	1	0	1	1	0	0	0	0	1
GRANADA	2	0	2	1	0	1	0	0	2
HUELVA	3	0	3	0	0	1	0	2	3
JAÉN	2	0	2	0	0	0	0	2	2
MÁLAGA	28	4	32	13	0	15	0	0	28
SEVILLA	3	0	3	1	0	2	0	0	3
ARAGÓN	2	0	2	1	0	1	0	0	2
HUESCA	1	0	1	1	0	0	0	0	1
TERUEL	1	0	1	0	0	1	0	0	1
ZARAGOZA	0	0	0	0	0	0	0	0	0
ASTURIAS	9	0	9	6	0	2	1	0	9
ILLES BALEARS	2	0	2	2	0	0	0	0	2
CANARIAS	1	0	1	1	0	0	0	0	1
LAS PALMAS	0	0	0	0	0	0	0	0	0
S.C. TENERIFE	1	0	1	1	0	0	0	0	1
CANTABRIA	0	0	0	0	0	0	0	0	0
CASTILLA Y LEÓN	372	6	378	315	0	55	0	2	372
ÁVILA	1	0	1	0	0	0	0	1	1
BURGOS	11	0	11	9	0	1	0	1	11
LEÓN	63	0	63	63	0	0	0	0	63
PALENCIA	0	0	0	0	0	0	0	0	0
SALAMANCA	233	0	233	214	0	19	0	0	233
SEGOVIA	0	0	0	0	0	0	0	0	0
SORIA	0	0	0	0	0	0	0	0	0
VALLADOLID	64	6	70	29	0	35	0	0	64
ZAMORA	0	0	0	0	0	0	0	0	0
CASTILLA-LA MANCHA	2	0	2	0	0	1	0	1	2
ALBACETE	0	0	0	0	0	0	0	0	0
CIUDAD REAL	0	0	0	0	0	0	0	0	0
CUENCA	0	0	0	0	0	0	0	0	0
GUADALAJARA	2	0	2	0	0	1	0	1	2
TOLEDO	0	0	0	0	0	0	0	0	0

(Continúa al dorso)

CC.AA. Y/O PROVINCIAS	REVISIONES EFECTUADAS			CAUSAS DE EXTINCIÓN DEL DERECHO					
	Extinción Derecho	Suspensión	TOTAL	Prestación Incompatible	Pérdida Residencia	Fallecimiento	Grado y Baremo	Alta S.S.	TOTAL
CATALUNYA	0	0	0	0	0	0	0	0	0
BARCELONA	0	0	0	0	0	0	0	0	0
GIRONA	0	0	0	0	0	0	0	0	0
LLEIDA	0	0	0	0	0	0	0	0	0
TARRAGONA	0	0	0	0	0	0	0	0	0
COMUNIDAD VALENCIANA	1	0	1	0	0	0	0	1	1
ALICANTE	0	0	0	0	0	0	0	0	0
CASTELLÓN	0	0	0	0	0	0	0	0	0
VALENCIA	1	0	1	0	0	0	0	1	1
EXTREMADURA	2	1	3	0	0	2	0	0	2
BADAJOS	2	1	3	0	0	2	0	0	2
CÁCERES	0	0	0	0	0	0	0	0	0
GALICIA	116	0	116	102	0	14	0	0	116
A CORUÑA	0	0	0	0	0	0	0	0	0
LUGO	3	0	3	2	0	1	0	0	3
OURENSE	16	0	16	10	0	6	0	0	16
PONTEVEDRA	97	0	97	90	0	7	0	0	97
MADRID	45	0	45	3	0	42	0	0	45
MURCIA	10	0	10	9	0	1	0	0	10
NAVARRA	2	0	2	0	0	1	0	1	2
PAÍS VASCO	27	0	27	21	0	5	0	1	27
ARABA/ÁLAVA	24	0	24	21	0	3	0	0	24
GIPUZKOA	0	0	0	0	0	0	0	0	0
BIZKAIA	3	0	3	0	0	2	0	1	3
LA RIOJA	11	0	11	4	0	7	0	0	11
CEUTA	2	0	2	0	0	2	0	0	2
MELILLA	0	0	0	0	0	0	0	0	0
TOTAL ESTADO	658	11	669	488	0	154	1	15	658

**PRESTACIONES DEL REAL DECRETO 383/1984, DE 1 DE FEBRERO (LISMI)
TOTAL REVISIONES DE OFICIO E INSTANCIA DE PARTE EFECTUADAS
DATOS DE GESTIÓN CORRESPONDIENTES AL AÑO 2013 HASTA DICIEMBRE**

CC.AA. Y/O PROVINCIAS	REVISIONES EFECTUADAS					CAUSAS DE EXTINCIÓN DEL DERECHO								
	Modifica. Cuantía	Extinción Derecho	Suspensión		TOTAL	Recursos Propios	Recursos Familiares	Prestación Incompatible	Ingreso Centro	Pérdida Residencia	Fallecimiento	Grado y Baremo	Alta S.S.	TOTAL
			Act. Laboral	Otras										
ANDALUCÍA	24	572	1	34	631	227	7	133	6	0	190	0	9	572
ALMERÍA	17	126	0	1	144	54	0	32	5	0	32	0	3	126
CÁDIZ	1	45	0	1	47	3	5	18	0	0	17	0	2	45
CÓRDOBA	0	42	1	1	44	13	0	13	0	0	16	0	0	42
GRANADA	1	18	0	0	19	5	0	4	1	0	8	0	0	18
HUELVA	0	14	0	0	14	5	0	1	0	0	6	0	2	14
JAÉN	0	31	0	0	31	10	0	7	0	0	12	0	2	31
MÁLAGA	4	248	0	31	283	126	0	41	0	0	81	0	0	248
SEVILLA	1	48	0	0	49	11	2	17	0	0	18	0	0	48
ARAGÓN	0	13	0	0	13	0	0	7	0	0	6	0	0	13
HUESCA	0	8	0	0	8	0	0	4	0	0	4	0	0	8
TERUEL	0	5	0	0	5	0	0	3	0	0	2	0	0	5
ZARAGOZA	0	0	0	0	0	0	0	0	0	0	0	0	0	0
ASTURIAS	0	93	0	0	93	1	4	55	0	0	32	1	0	93
ILLES BALEARS	0	24	1	1	26	1	0	14	0	0	9	0	0	24
CANARIAS	0	19	0	1	20	1	0	14	0	0	4	0	0	19
LAS PALMAS	0	2	0	0	2	0	0	2	0	0	0	0	0	2
S.C. TENERIFE	0	17	0	1	18	1	0	12	0	0	4	0	0	17
CANTABRIA	0	35	0	0	35	3	0	21	1	0	10	0	0	35
CASTILLA Y LEÓN	1	679	0	8	688	111	0	406	2	3	149	6	2	679
ÁVILA	0	16	0	0	16	3	0	6	0	0	6	0	1	16
BURGOS	0	35	0	0	35	6	0	14	1	0	13	0	1	35
LEÓN	0	122	0	1	123	0	0	103	1	0	18	0	0	122
PALENCIA	0	19	0	0	19	11	0	0	0	0	8	0	0	19
SALAMANCA	0	263	0	0	263	0	0	232	0	2	29	0	0	263
SEGOVIA	0	11	0	0	11	0	0	4	0	0	7	0	0	11
SORIA	0	17	0	0	17	0	0	6	0	0	11	0	0	17
VALLADOLID	1	172	0	7	180	82	0	40	0	1	43	6	0	172
ZAMORA	0	24	0	0	24	9	0	1	0	0	14	0	0	24
CASTILLA-LA MANCHA	0	159	0	0	159	8	0	99	0	0	50	0	2	159
ALBACETE	0	36	0	0	36	0	0	24	0	0	11	0	1	36
CIUDAD REAL	0	48	0	0	48	0	0	37	0	0	11	0	0	48
CUENCA	0	19	0	0	19	5	0	10	0	0	4	0	0	19
GUADALAJARA	0	22	0	0	22	3	0	10	0	0	8	0	1	22
TOLEDO	0	34	0	0	34	0	0	18	0	0	16	0	0	34

(Continúa al dorso)

CC.AA. Y/O PROVINCIAS	REVISIONES EFECTUADAS				CAUSAS DE EXTINCIÓN DEL DERECHO									
	Modifica. Cuantía	Extinción Derecho	Suspensión SGIM		TOTAL	Recursos Propios	Recursos Familiars	Prestación Incompatible	Ingreso Centro	Pérdida Residencia	Fallecimiento	Grado y Baremo	Alta S.S.	TOTAL
			Act. Laboral	Otras										
CATALUNYA	0	12	0	0	12	0	0	0	0	0	12	0	0	12
BARCELONA	0	7	0	0	7	0	0	0	0	0	7	0	0	7
GIRONA	0	0	0	0	0	0	0	0	0	0	0	0	0	0
LLEIDA	0	1	0	0	1	0	0	0	0	0	1	0	0	1
TARRAGONA	0	4	0	0	4	0	0	0	0	0	4	0	0	4
COMUNIDAD VALENCIANA	0	221	1	1	223	25	0	114	0	0	81	0	1	221
ALICANTE	0	123	1	0	124	2	0	75	0	0	46	0	0	123
CASTELLÓN	0	23	0	1	24	0	0	20	0	0	3	0	0	23
VALENCIA	0	75	0	0	75	23	0	19	0	0	32	0	1	75
EXTREMADURA	0	194	4	8	206	10	0	135	0	0	49	0	0	194
BADAJOS	0	72	0	8	80	5	0	36	0	0	31	0	0	72
CÁCERES	0	122	4	0	126	5	0	99	0	0	18	0	0	122
GALICIA	0	182	1	0	183	2	0	142	0	0	38	0	0	182
A CORUÑA	0	0	0	0	0	0	0	0	0	0	0	0	0	0
LUGO	0	10	0	0	10	1	0	5	0	0	4	0	0	10
OURENSE	0	31	0	0	31	0	0	18	0	0	13	0	0	31
PONTEVEDRA	0	141	1	0	142	1	0	119	0	0	21	0	0	141
MADRID	0	183	1	0	184	6	0	77	1	0	99	0	0	183
MURCIA	19	348	0	35	402	17	0	207	0	0	124	0	0	348
NAVARRA	3	22	2	0	27	3	0	11	0	0	7	0	1	22
PAÍS VASCO	0	57	0	0	57	5	0	31	0	2	18	0	1	57
ARABA/ÁLAVA	0	36	0	0	36	3	0	23	0	2	8	0	0	36
GIPUZKOA	0	0	0	0	0	0	0	0	0	0	0	0	0	0
BIZKAIA	0	21	0	0	21	2	0	8	0	0	10	0	1	21
LA RIOJA	0	30	0	0	30	12	0	9	0	0	9	0	0	30
CEUTA	0	11	0	1	12	1	0	5	0	0	5	0	0	11
MELILLA	6	43	0	9	58	6	8	5	0	0	23	0	1	43

TOTAL ESTADO	53	2.897	11	98	3.059	439	19	1.485	10	5	915	7	17	2.897
---------------------	-----------	--------------	-----------	-----------	--------------	------------	-----------	--------------	-----------	----------	------------	----------	-----------	--------------

3

SITUACIÓN PRESTACIONES DE NATURALEZA NO CONTRIBUTIVA

SITUACIÓN DE LAS PRESTACIONES DE NATURALEZA NO CONTRIBUTIVA (PNNC)

	PNNC DE JUBILACIÓN / VEJEZ				PNNC DE INVALIDEZ / ENFERMEDAD					TOTAL PNNC				
	PAS	SGIM	PNC	TOTAL	PAS	SGIM	PNC	AEHC	TOTAL	PAS	SGIM	PNCs	AEHC	TOTAL
2006	4.954	27.007	274.266	306.227	21.012	9.993	204.373	150.154	385.532	25.966	37.000	478.639	150.154	691.759
2007	4.041	23.680	267.702	295.423	18.743	8.333	201.751	154.429	383.256	22.784	32.013	469.453	154.429	678.679
2008	3.285	20.828	262.960	287.073	16.526	6.921	197.884	159.245	380.576	19.811	27.749	460.844	159.245	667.649
2009	2.711	18.314	258.873	287.073	14.719	5.896	196.782	164.810	382.207	17.430	24.210	455.655	164.810	662.105
2010	2.288	15.517	254.989	272.794	12.837	4.992	195.962	165.531	379.322	15.125	20.509	450.951	165.531	667.649
2011	1.911	13.389	253.259	268.559	10.287	4.219	194.704	168.999	378.209	12.198	17.608	447.963	168.999	646.768
2012	1.532	11.508	250.382	263.422	7.671	3.566	194.896	172.762	378.895	9.203	15.074	445.278	172.762	642.317

2013														
	PAS	SGIM	PNC	TOTAL	PAS	SGIM	PNC	AEHC	TOTAL	PAS	SGIM	PNCs	AEHC	TOTAL
Enero	1.499	11.372	251.251	264.122	7.492	3.471	194.274	173.363	378.600	8.991	14.843	445.525	173.363	642.722
Febrero	1.457	11.186	250.913	263.556	7.312	3.459	195.041	173.579	379.391	8.769	14.645	445.954	173.579	642.947
Marzo	1.438	11.041	251.204	263.683	7.176	3.475	195.289	173.650	379.590	8.614	14.516	446.493	173.650	643.273
Abril	1.423	10.879	251.147	263.449	7.072	3.417	195.290	174.098	379.877	8.495	14.296	446.437	174.098	643.326
Mayo	1.407	10.687	251.165	263.259	6.961	3.323	195.176	174.525	379.985	8.368	14.010	446.341	174.525	643.244
Junio	1.393	10.555	250.980	262.928	6.773	3.283	195.357	174.563	379.976	8.166	13.838	446.337	174.563	642.904
Julio	1.373	10.421	250.660	262.454	6.679	3.209	195.481	175.157	380.526	8.052	13.630	446.141	175.157	642.980
Agosto	1.363	10.350	250.676	262.389	6.607	3.185	195.442	175.472	380.706	7.970	13.535	446.118	175.472	643.095
Septiembre	1.343	10.248	250.381	261.972	6.509	3.155	195.468	175.600	380.732	7.852	13.403	445.849	175.600	642.704
Octubre	1.335	10.153	250.412	261.900	6.458	3.102	195.986	176.072	381.618	7.793	13.255	446.398	176.072	643.518
Noviembre	1.325	10.007	250.459	261.791	6.383	3.064	196.302	176.412	382.161	7.708	13.071	446.761	176.412	643.952
Diciembre														

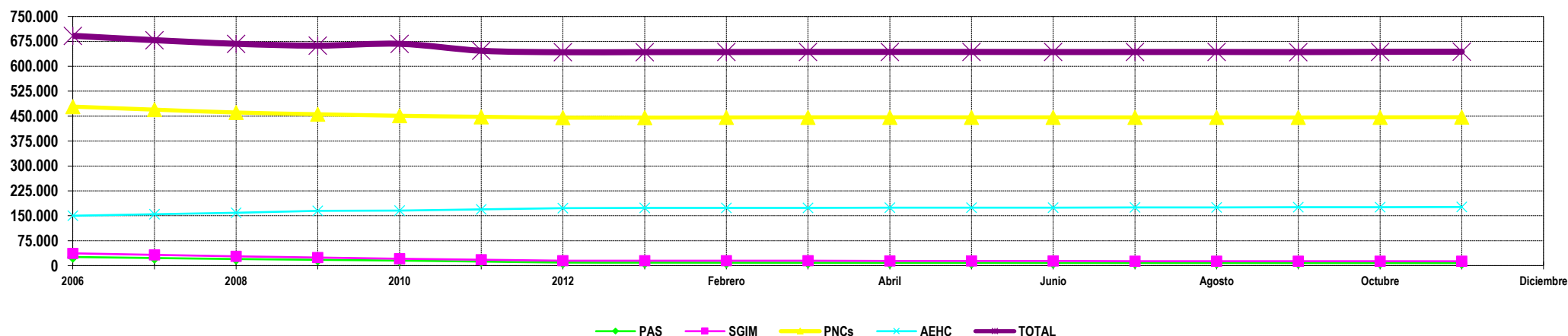

NOTA: Conforme se disponga de la totalidad de los datos mensuales, se procederá a la actualización del respectivo mes.