



GOBIERNO
DE ESPAÑA

MINISTERIO
DE SANIDAD, SERVICIOS SOCIALES
E IGUALDAD



AÑO 2015

**PENSIONES NO CONTRIBUTIVAS DE LA SEGURIDAD SOCIAL
PRESTACIONES SOCIALES Y ECONÓMICAS PARA PERSONAS CON
DISCAPACIDAD**

INFORME DEL SEGUIMIENTO Y EVOLUCIÓN DE LA GESTIÓN

MES DE DICIEMBRE

Informe disponible en www.imerso.es

SUBDIRECCIÓN GENERAL DE GESTIÓN ÁREA
DE PRESTACIONES ECONÓMICAS Servicio de
Asistencia Técnica e Informes

Í N D I C E

Página

1. Pensiones no contributivas de la Seguridad Social (PNCs)

Informe:

1.1. Introducción	1
1.2. Situación y evolución de las pensiones e importes de las nóminas	1
1.3. Distribución de las pensiones según sexo.....	3
1.4. Situación y evolución de la gestión en trámite inicial	4
1.5. Seguimiento y control de pensionistas: Revisiones de Oficio y a Instancia de parte	8

Anexos:

1.a Situación y evolución de las pensiones e importes de las nóminas	1
1.b PNC de jubilación: Datos de la gestión mensual y anual	9
1.c PNC de invalidez: Datos de la gestión mensual y anual	18
1.d PNCs de la Seguridad Social: Datos de la gestión mensual y anual.....	27
1.e PNC de jubilación e invalidez: Coeficientes de la gestión mensual	36
1.f Reclamaciones previas a la vía jurisdiccional social: Datos de la gestión mensual y anual.....	39
1.g Revisiones de Oficio y a Instancia de parte: Datos de la gestión mensual y anual.....	43

2. Prestaciones sociales y económicas para personas con discapacidad

Informe:

2.1. Introducción	1
2.2. Situación y evolución de los beneficiarios, número de prestaciones e importes de las nóminas	1
2.3. Situación y evolución de la gestión en trámite inicial	3
2.4. Seguimiento de la gestión derivada de las revisiones de oficio y a instancia de parte	3

Anexos:

2.a Evolución y situación de los beneficiarios/prestaciones e importes de las nóminas	55
2.b Prestaciones sociales y económicas para personas con discapacidad: Datos de la gestión mensual y anual.....	58
2.c Revisiones de Oficio y a Instancia de parte: Datos de la gestión mensual y anual.....	62

3. Situación prestaciones de naturaleza no contributiva (PNNC)

Anexos:

3.a Situación de las Prestaciones de Naturaleza no Contributiva	82
---	----

1. Pensiones no contributivas de la Seguridad Social

Informe del seguimiento y evolución de la gestión de pensiones no contributivas

1.1 Introducción

Los datos sobre la gestión y el pago de la nómina de las Pensiones no Contributivas de la Seguridad Social de jubilación e invalidez (PNC) parten de la información facilitada por los distintos órganos gestores de las Comunidades Autónomas y Direcciones Territoriales del Imserso y se articula, dentro de cada uno de los aspectos objeto de seguimiento y evaluación, como se detalla a continuación:

- Datos de la gestión y de la nómina mensual.
- Datos de la gestión y de la nómina del año 2015, comprendiendo la realizada hasta el mes de referencia.
- Datos sobre la nómina de pago y el número de beneficiarios desde el año 2008.

La información presentada hace referencia a los siguientes aspectos:

- Nóminas: situación y evolución de los pensionistas e importes de las mismas.
- Gestión en trámite inicial: recoge la situación y la evolución de la gestión para cada tipo de pensión, en función de distintos parámetros tales como el movimiento de solicitudes, resoluciones, causas de denegación o coeficientes de la gestión, entre otros.
- Seguimiento y control de pensionistas, con especial incidencia en las revisiones de oficio y a instancia de parte efectuadas por los órganos gestores competentes.

Conforme a las distintas modalidades de gestión resultantes de lo establecido en la Disposición Adicional decimoctava del Real Decreto Legislativo 1/1994, de 20 de junio, por el que se aprueba el Texto Refundido de la Ley General de la Seguridad Social, la gestión de estas pensiones es llevada a cabo por las Direcciones Territoriales del Imserso en las Ciudades Autónomas de Ceuta y Melilla, y por los órganos gestores correspondientes en cada una de las Comunidades Autónomas que conforman el Estado español.

1.2 Situación y evolución de las pensiones e importes de las nóminas

Conforme a la información facilitada por la Gerencia de Informática de la Seguridad Social y por los órganos gestores competentes en las Comunidades Autónomas de Navarra y el País Vasco, el número total de pensiones no contributivas en la nómina de diciembre de 2015 en todo el Estado español ha alcanzado la cifra de 453.547, un 0,06% inferior a la del mes anterior.

En el cuadro y gráficos siguientes se recogen los datos básicos de la nómina de diciembre de 2015:

NÓMINA DE DICIEMBRE	PNC DE JUBILACIÓN		PNC DE INVALIDEZ		TOTAL PNCs	
NÚMERO DE PENSIONES	254.029	56,01%	199.518	43,99%	453.547	100,00%
IMPORTES	91.203.584,60	53,31%	79.893.655,83	46,69%	171.097.240,43	100,00%

Evolución importe nóminas mensuales

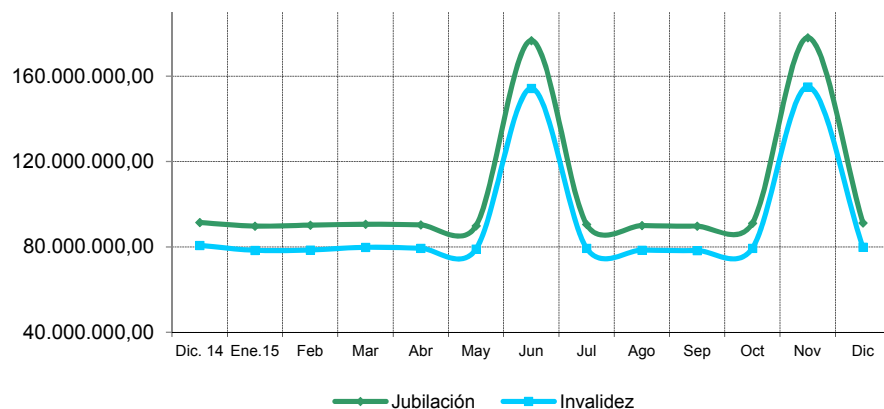

Evolución número pensionistas

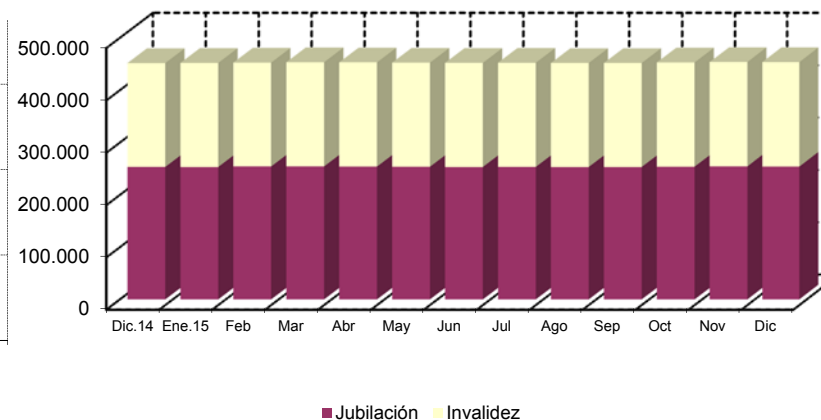

La Ley 36/2014, de 26 de diciembre, de Presupuestos Generales del Estado para el año 2015, así como el Real Decreto 1107/2014, de 26 diciembre, sobre revalorización de las pensiones del sistema de la Seguridad Social y de otras prestaciones sociales públicas para el ejercicio 2015, fijan, respectivamente, el importe anual para el año 2015 de las pensiones no contributivas y el porcentaje de incremento de las pensiones para el ejercicio 2015, quedando establecido su importe mensual en 366,90 euros, lo que ha supuesto un porcentaje de revalorización del 0,25%.

El importe bruto de la nómina de diciembre de 2015 asciende a 171.097.240,43 euros. El importe medio mensual abonado a cada pensionista ha quedado establecido para la PNC de invalidez en 400,43 euros y para la de jubilación en 359,03 euros, superior el de la PNC de invalidez al de la jubilación, entre otras razones, porque además de que, al menos, 36.674 de sus beneficiarios perciben el complemento del 50% por necesidad de otra persona, el montante a percibir en nómina por atrasos es mayor al ser más compleja la gestión y, por ende, el plazo de resolución.

1.3 Distribución de las pensiones según sexo

Conforme a la información contenida en el Fichero Técnico de PNCs constituido en la Dirección General del Imserso, el perfil del pensionista de PNC de jubilación es predominantemente el de una mujer española, casada, con una edad comprendida entre los 70 y los 79 años y que convive en una unidad familiar formada por dos/tres miembros. En cuanto al pensionista tipo de PNC de invalidez es posible reseñar que es un nacional español, que convive en una unidad económica integrada por dos y tres personas y que acredita un grado de discapacidad valorado entre el 65 y el 74%, si bien atendiendo a su edad y sexo es posible distinguir entre el pensionista tipo varón, soltero, menor de 40 años y la mujer casada, con edad superior a 40 años, que presentan preferentemente discapacidades de tipo psíquico, seguidas muy de cerca por las de tipología física.

ÁMBITO GEOGRÁFICO	PNC DE JUBILACIÓN				PNC DE INVALIDEZ				PNC DE JUB.DERIV. INVALIDEZ				TOTAL PNC			
	VARONES	%	MUJERES	%	VARONES	%	MUJERES	%	VARONES	%	MUJERES	%	VARONES	%	MUJERES	%
ANDALUCÍA	8.239	18,87%	35.430	81,13%	22.095	48,14%	23.798	51,86%	2.532	21,11%	9.465	78,89%	32.866	32,36%	68.693	67,64%
ARAGÓN	745	18,70%	3.239	81,30%	1.375	48,88%	1.438	51,12%	244	32,84%	499	67,16%	2.364	31,35%	5.176	68,65%
ASTURIAS	810	23,26%	2.672	76,74%	2.057	46,74%	2.344	53,26%	329	25,68%	952	74,32%	3.196	34,88%	5.968	65,12%
ILLES BALEARS	1.106	29,29%	2.670	70,71%	1.474	47,03%	1.660	52,97%	247	26,59%	682	73,41%	2.827	36,06%	5.012	63,94%
CANARIAS	4.308	27,60%	11.301	72,40%	8.467	42,46%	11.474	57,54%	1.453	17,43%	6.885	82,57%	14.228	32,42%	29.660	67,58%
CANTABRIA	554	20,50%	2.148	79,50%	1.588	45,95%	1.868	54,05%	166	24,70%	506	75,30%	2.308	33,79%	4.522	66,21%
CASTILLA Y LEÓN	1.773	18,22%	7.958	81,78%	4.607	47,45%	5.103	52,55%	865	32,91%	1.763	67,09%	7.245	32,83%	14.824	67,17%
CASTILLA LA MANCHA	1.325	16,43%	6.739	83,57%	4.061	44,54%	5.057	55,46%	566	23,95%	1.797	76,05%	5.952	30,45%	13.593	69,55%
CATALUNYA	6.347	25,23%	18.814	74,77%	12.814	48,67%	13.515	51,33%	1.767	26,98%	4.783	73,02%	20.928	36,06%	37.112	63,94%
C. VALENCIANA	4.548	19,98%	18.210	80,02%	8.704	45,11%	10.592	54,89%	1.168	19,86%	4.712	80,14%	14.420	30,08%	33.514	69,92%
EXTREMADURA	810	12,03%	5.922	87,97%	2.613	44,96%	3.199	55,04%	324	21,92%	1.154	78,08%	3.747	26,72%	10.275	73,28%
GALICIA	4.036	20,76%	15.402	79,24%	7.641	48,73%	8.039	51,27%	1.751	26,17%	4.940	73,83%	13.428	32,12%	28.381	67,88%
MADRID	4.867	25,05%	14.563	74,95%	7.438	49,48%	7.593	50,52%	966	28,38%	2.438	71,62%	13.271	35,05%	24.594	64,95%
MURCIA	835	18,00%	3.804	82,00%	3.598	46,39%	4.158	53,61%	493	20,56%	1.905	79,44%	4.926	33,30%	9.867	66,70%
NAVARRA	335	20,62%	1.290	79,38%	434	49,10%	450	50,90%	82	34,75%	154	65,25%	851	31,00%	1.894	69,00%
PAÍS VASCO	979	23,98%	3.103	76,02%	3.097	54,24%	2.613	45,76%	245	33,20%	493	66,80%	4.321	41,04%	6.209	58,96%
LA RIOJA	176	21,18%	655	78,82%	421	53,16%	371	46,84%	75	31,65%	162	68,35%	672	36,13%	1.188	63,87%
CEUTA	228	34,44%	434	65,56%	450	46,39%	520	53,61%	60	19,48%	248	80,52%	738	38,04%	1.202	61,96%
MELILLA	244	38,01%	398	61,99%	538	39,94%	809	60,06%	125	17,48%	590	82,52%	907	33,54%	1.797	66,46%
TOTAL	42.265	21,45%	154.752	78,55%	93.472	47,19%	104.601	52,81%	13.458	23,37%	44.128	76,63%	149.195	32,96%	303.481	67,04%

1.4 Situación y evolución de la gestión en trámite inicial

DATOS BÁSICOS DE LA GESTIÓN ESTATAL DE LAS PNCs												
Año 2015	PNC DE JUBILACIÓN				PNC DE INVALIDEZ				TOTAL PNCs			
	Solicitadas	Resueltas	Aprobadas	Pendte. Real	Solicitadas	Resueltas	Aprobadas	Pendte. Real	Solicitadas	Resueltas	Aprobadas	Pendte. Real
Media 2014	2.370	2.449	1.715	8.022	2.224	2.358	1.402	11.611	4.594	4.807	3.117	19.633
Enero	2.396	1.943	1.399	8.475	2.252	1.744	1.007	12.119	4.648	3.687	2.406	20.594
Febrero	2.798	3.228	2.205	8.045	2.368	2.932	1.669	11.555	5.166	6.160	3.874	19.600
Marzo	2.720	2.437	1.707	8.328	2.391	2.348	1.440	11.598	5.111	4.785	3.147	19.926
Abril	2.604	2.497	1.816	8.435	2.405	2.305	1.465	11.698	5.009	4.802	3.281	20.133
Mayo	2.597	2.956	2.160	8.076	2.313	2.470	1.544	11.541	4.910	5.426	3.704	19.617
Junio	2.606	2.724	1.913	7.958	2.424	2.321	1.446	11.644	5.030	5.045	3.359	19.602
Julio	2.411	2.204	1.606	8.165	2.148	2.041	1.272	11.751	4.559	4.245	2.878	19.916
Agosto	2.195	1.917	1.236	8.443	1.688	1.732	1.035	11.707	3.883	3.649	2.271	20.150
Septiembre	2.122	2.612	1.963	7.953	1.766	2.301	1.363	11.172	3.888	4.913	3.326	19.125
Octubre	2.308	2.672	1.745	7.589	2.147	2.413	1.418	10.906	4.455	5.085	3.163	18.495
Noviembre	2.742	2.581	1.797	7.750	2.369	2.303	1.424	10.972	5.111	4.884	3.221	18.722
Diciembre	1.974	1.773	1.266	7.951	1.661	1.628	992	11.005	3.635	3.401	2.258	18.956
Total Año	29.473	29.544	20.813	7.951	25.932	26.538	16.075	11.005	55.405	56.082	36.888	18.956
Media 2015	2.456	2.462	1.734		2.161	2.212	1.340		4.617	4.674	3.074	

El seguimiento de la gestión de las PNCs contempla aquellos aspectos que se corresponden con la situación en trámite inicial de las solicitudes de pensiones no contributivas de jubilación e invalidez. El análisis parte de los datos básicos facilitados por los distintos órganos gestores correspondientes al mes de diciembre, relativos a la entrada de solicitudes, resoluciones y reconocimientos del derecho a pensión y número de pendientes, cuyas cifras, a nivel del Estado, se ofrecen en el cuadro anterior. La información que contiene se ha estructurado en secuencia mensual con el fin de poder seguir la evolución de estos trámites de la gestión a lo largo del año 2015, permitiendo así su contraste con las cifras medias anuales de cada uno de los aspectos que se estudian.

Analizando de un modo específico cada uno de los aspectos de la gestión, para el mes de diciembre se obtienen los siguientes resultados:

- Se han presentado un total de 3.635 solicitudes, de las que el 54,31% corresponde a PNC de jubilación. El análisis comparativo respecto al número de solicitudes presentadas en el mismo mes del año anterior nos muestra un descenso global del 3,66%, con cifras del mismo signo en ambos tipos de pensión, disminución del 0,70% en la pensión de jubilación, que en invalidez es del 6,95%. Si la comparación se realiza con el promedio mensual de solicitudes presentadas en el año en curso se produce, asimismo, un descenso del 21,27%, con cifras negativas en ambos tipos de pensión, que en invalidez son algo más acusadas, al alcanzar el 23,14% de bajada.

SOLICITUDES PRESENTADAS						
TIPO PNC	DICIEMBRE 2015		MENSUAL 2015		PROMEDIO 2015	
			NÚMERO	DICBRE. 15 / DICBRE. 14	NÚMERO	DICBRE. 15 / MEDIA AÑO 15
JUBILACIÓN	1.974	54,31%	1.988	-0,70%	2.456	-19,63%
INVALIDEZ	1.661	45,69%	1.785	-6,95%	2.161	-23,14%
TOTAL	3.635	100,00%	3.773	-3,66%	4.617	-21,27%

- Del total de 3.401 solicitudes resueltas, el 52,13% lo ha sido de PNC de jubilación. La comparación con el número de solicitudes resueltas en el mismo mes del año anterior pone de manifiesto un descenso global del 23,26%, con cifras del mismo signo por tipo de pensión, algo más altas en invalidez, donde la bajada ha sido del 24,07%. Si la comparación se realiza con el número medio mensual de resoluciones emitidas en el ejercicio 2015, se registra, asimismo, una disminución del 27,24%, con cifras negativas muy similares en ambos tipos de pensión.

SOLICITUDES RESUELTAS						
TIPO PNC	DICIEMBRE 2015		MENSUAL 2015		PROMEDIO 2015	
			NÚMERO	DICBRE. 15 / DICBRE. 14	NÚMERO	DICBRE. 15 / MEDIA AÑO 15
JUBILACIÓN	1.773	52,13%	2.288	-22,51%	2.462	-27,99%
INVALIDEZ	1.628	47,87%	2.144	-24,07%	2.212	-26,40%
TOTAL	3.401	100,00%	4.432	-23,26%	4.674	-27,24%

- De las 2.258 solicitudes aprobadas en el mes, el 56,07% ha correspondido a la PNC de jubilación. Si se compara con el número de solicitudes aprobadas en el mismo mes del ejercicio 2014, se constata un descenso global del 24,02%, con cifras del mismo signo por tipo de pensión, bajada del 23,28% en invalidez y del 24,60% en la pensión de jubilación. En consonancia con lo anterior, si la comparación se realiza con el promedio mensual de solicitudes aprobadas en el año en curso, se registra una bajada global del 26,55%, con cifras negativas en ambos tipos de pensión, descenso del 25,97% en invalidez, que en jubilación es del 26,99%.

SOLICITUDES APROBADAS						
TIPO PNC	DICIEMBRE 2015		MENSUAL 2015		PROMEDIO 2015	
			NÚMERO	DICBRE. 15 / DICBRE. 14	NÚMERO	DICBRE. 15 / MEDIA AÑO 15
JUBILACIÓN	1.266	56,07%	1.679	-24,60%	1.734	-26,99%
INVALIDEZ	992	43,93%	1.293	-23,28%	1.340	-25,97%
TOTAL	2.258	100,00%	2.972	-24,02%	3.074	-26,55%

- El número de solicitudes pendientes de resolución al finalizar el mes de diciembre ha experimentado, en su conjunto, un aumento global del 1,25%, con cifras del mismo signo en ambos tipos de pensión, si bien la subida es mayor en la pensión de jubilación, concretamente del 2,59%.

SOLICITUDES PENDIENTES						
TIPO PNC	DICIEMBRE 2015		NOVIEMBRE 2015		DIFERENCIAS	
					ABSOLUTA	PORCENTUAL
JUBILACIÓN	7.951	41,94%	7.750	41,40%	201	2,59%
INVALIDEZ	11.005	58,06%	10.972	58,60%	33	0,30%
TOTAL	18.956	100,00%	18.722	100,00%	234	1,25%

- Los aspectos de la gestión analizados en los puntos anteriores tienen su reflejo en los indicadores de seguimiento incluidos en el siguiente cuadro:

COEFICIENTES DE COBERTURA, RECONOCIMIENTO Y GESTIÓN						
Año 2015	PNC DE JUBILACIÓN			PNC DE INVALIDEZ		
	Cobertura	Reconocimiento	Gestión (días)	Cobertura	Reconocimiento	Gestión (días)
Enero	81,09%	72,00%	106	77,04%	57,74%	161
Febrero	115,37%	68,31%	93	123,82%	56,92%	150
Marzo	89,60%	70,05%	95	98,20%	61,33%	149
Abril	95,89%	72,73%	96	95,84%	63,56%	149
Mayo	113,82%	73,07%	92	106,79%	62,51%	148
Junio	104,53%	70,23%	91	95,75%	62,30%	148
Julio	91,41%	72,87%	95	95,02%	62,32%	151
Agosto	87,33%	64,48%	100	102,61%	59,76%	156
Septiembre	123,09%	75,15%	96	130,29%	59,24%	153
Octubre	115,77%	65,31%	92	112,39%	58,77%	150
Noviembre	94,13%	69,62%	93	97,21%	61,83%	149
Diciembre	89,82%	71,40%	97	98,01%	60,93%	153

En esta línea cabe significar que durante el mes de diciembre las resoluciones efectuadas en PNC de jubilación han cubierto el 89,82% del volumen de entrada de solicitudes del mes, coeficiente que en invalidez arroja una cifra más alta, del 98,01%. Atendiendo al número de solicitudes pendientes de resolución al finalizar el mes de diciembre, cabe estimar que el tiempo medio de tramitación sería de 97 días en la PNC de jubilación y de 153 días en invalidez, lo que supone, en relación a los tiempos medios de tramitación de una solicitud en el mes anterior, una subida de cuatro días tanto en la jubilación como en la pensión de invalidez.

Por último, cabe resaltar, como es habitual desde el inicio de la gestión, la mayor proporción de reconocimientos del derecho en la PNC de jubilación frente a la de invalidez, dentro del conjunto de las solicitudes resueltas en cada tipo y que se traduce en más de diez puntos porcentuales. Ello es debido a la mayor selectividad de los requisitos necesarios para el acceso al derecho a la pensión de invalidez.

- **Causas de denegación:** Las causas de denegación mensual en trámite inicial, por tipos de pensión, en su distribución porcentual, han sido las siguientes:

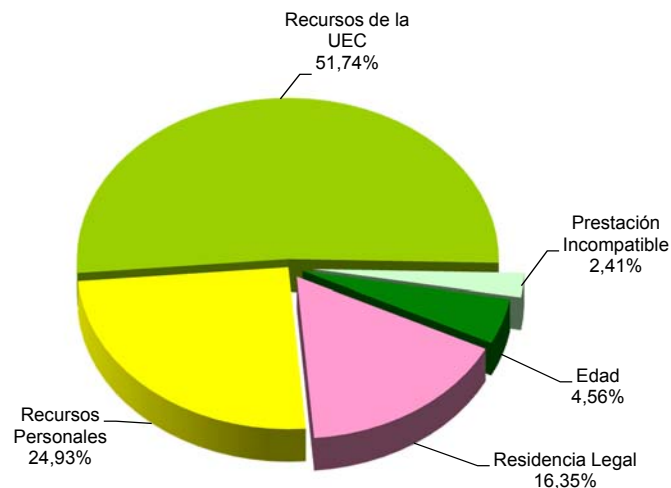

Causas de Denegación PNC jubilación

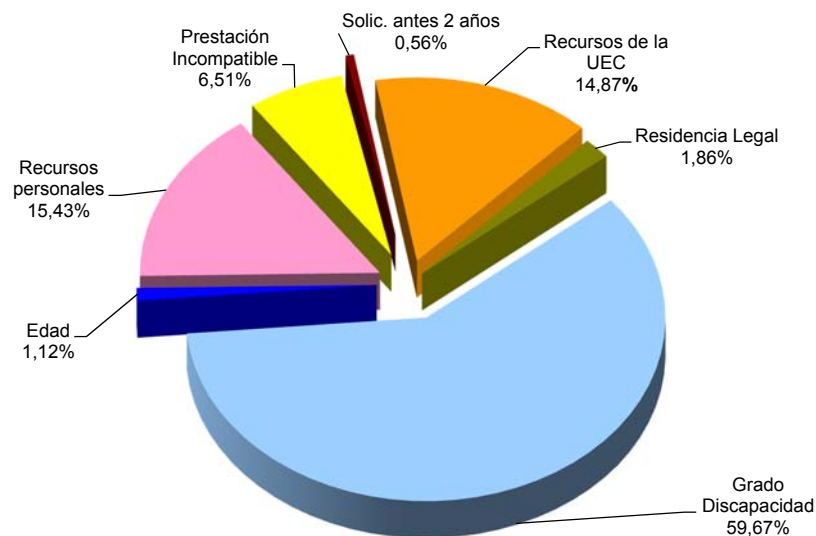

Causas de Denegación PNC invalidez

- ✓ En la PNC de jubilación se han denegado 373 solicitudes, de las que 193 lo han sido por superar el límite de recursos económicos establecido para la UEC.
- ✓ Para la PNC de invalidez, la causa de denegación más frecuente ha sido la de no acreditar un grado de discapacidad o enfermedad crónica suficiente en 321 casos, sobre el total de 538.
- **Reclamaciones:** Con la información facilitada por los distintos órganos gestores, excepto los de la provincia de Guipúzcoa, se han presentado 346 reclamaciones, de las que el 54,05% corresponden a PNC de invalidez. El número de reclamaciones resueltas se ha situado en 364, de las que el 58,24% han sido desestimadas. El número de reclamaciones pendientes, al finalizar el mes de diciembre, se sitúa en 1.462, un 1,22% menos que las existentes al comienzo del mes.

1.5 Seguimiento y control de pensionistas: revisiones de oficio y a instancia de parte

La revisión de oficio se inicia por el órgano gestor cuando, como resultado de las medidas de control disponibles o implantadas, conoce cualquier dato o información que pueda producir o haya producido variación sobrevenida en los requisitos, y ello pueda dar lugar a la modificación de la cuantía, a la suspensión o a la extinción del derecho a la pensión, procediendo, en su caso, el abono de atrasos o la reclamación de las cantidades indebidamente percibidas.

Por otro lado, las revisiones a instancia de parte se inician cuando el interesado, en cumplimiento de sus obligaciones, comunica al órgano gestor cualquier variación sobrevenida en su situación que pudiera tener incidencia en el derecho o en la cuantía reconocida de la pensión, siendo sus efectos resultantes idénticos a los ya mencionados para las revisiones de oficio.

El análisis parte de los datos básicos correspondientes al mes de diciembre, relativos al volumen global de revisiones a efectuar en el mes, las efectuadas y el detalle de las situaciones finales derivadas de dicho proceso, cuyas cifras se ofrecen en el cuadro siguiente:

DATOS DE LA GESTIÓN ESTATAL DE LAS REVISIONES DE OFICIO Y A INSTANCIA DE PARTE PNCs																		
Año 2015	PNC DE JUBILACIÓN						PNC DE INVALIDEZ						Total PNCs					
	Entrada	Revisiones Efectuadas					Entrada	Revisiones Efectuadas					Entrada	Revisiones Efectuadas				
		Sin Mod.	Con Mod.	Suspensión	Ext. Dho.	Total		Sin Mod.	Con Mod.	Suspensión	Ext. Dho.	Total		Sin Mod.	Con Mod.	Suspensión	Ext. Dho.	Total
Enero	2.296	402	472	86	1.372	2.332	3.320	764	1.072	283	1.052	3.171	5.616	1.166	1.544	369	2.424	5.503
Febrero	3.257	552	714	70	2.077	3.413	4.527	1.289	1.492	292	1.547	4.620	7.784	1.841	2.206	362	3.624	8.033
Marzo	3.194	632	530	68	1.896	3.126	4.185	998	1.189	391	1.477	4.055	7.379	1.630	1.719	459	3.373	7.181
Abril	2.938	407	505	53	1.756	2.721	3.804	972	1.204	234	1.431	3.841	6.742	1.379	1.709	287	3.187	6.562
Mayo	2.765	587	588	134	1.575	2.884	3.899	970	1.136	374	1.328	3.808	6.664	1.557	1.724	508	2.903	6.692
Junio	2.562	551	460	107	1.477	2.595	3.989	1.136	1.157	412	1.384	4.089	6.551	1.687	1.617	519	2.861	6.684
Julio	2.411	478	488	69	1.359	2.394	3.342	808	983	308	1.069	3.168	5.753	1.286	1.471	377	2.428	5.562
Agosto	2.199	371	377	71	1.201	2.020	3.038	656	884	178	942	2.660	5.237	1.027	1.261	249	2.143	4.680
Septiembre	2.501	383	477	62	1.647	2.569	3.751	812	1.131	263	1.519	3.725	6.252	1.195	1.608	325	3.166	6.294
Octubre	2.737	404	568	46	1.662	2.680	4.157	864	1.397	287	1.445	3.993	6.894	1.268	1.965	333	3.107	6.673
Noviembre	2.842	551	652	85	1.477	2.765	3.965	1.177	1.387	269	1.137	3.970	6.807	1.728	2.039	354	2.614	6.735
Diciembre	2.395	548	546	113	1.151	2.358	3.442	867	1.051	355	1.092	3.365	5.837	1.415	1.597	468	2.243	5.723
Total Año	32.097	5.866	6.377	964	18.650	31.857	45.419	11.313	14.083	3.646	15.423	44.465	77.516	17.179	20.460	4.610	34.073	76.322
Media mensual	2.675	489	531	80	1.554	2.655	3.785	943	1.174	304	1.285	3.705	6.460	1.432	1.705	384	2.839	6.360

Analizando de un modo específico cada uno de los aspectos señalados, para diciembre se obtienen los siguientes resultados:

- ✓ Se han iniciado en el mes 5.837 revisiones, de las que el 58,97% lo son de PNC de invalidez y se ha emitido resolución sobre un total de 5.723 revisiones, de las que el 58,80 corresponden a PNC de invalidez.
- ✓ El 24,72% de las revisiones efectuadas no ha supuesto variación alguna en el derecho y en la cuantía de la pensión no contributiva.
- ✓ En el 27,90% de las revisiones efectuadas se ha modificado la cuantía de la pensión, de las que el 65,81% corresponden a pensionistas de invalidez y en las que se han incluido 53 recuperaciones del derecho por el cese en la actividad laboral, así como 86 declaraciones de compatibilidad en el percibo de la pensión de invalidez con los ingresos derivados de esa actividad, conforme estipula el artículo 147.2 de la Ley General de la Seguridad Social, introducido por la Ley 8/2005.
- ✓ El número total de suspensiones efectuadas se cifra en 468, el 8,18% del total de procedimientos de revisión sobre los que se ha dictado resolución. Del total de suspensiones, 153 vienen motivadas en que el pensionista de invalidez ha iniciado una actividad laboral, sin que proceda declarar la compatibilidad en el percibo de la pensión con los ingresos derivados de dicha actividad.

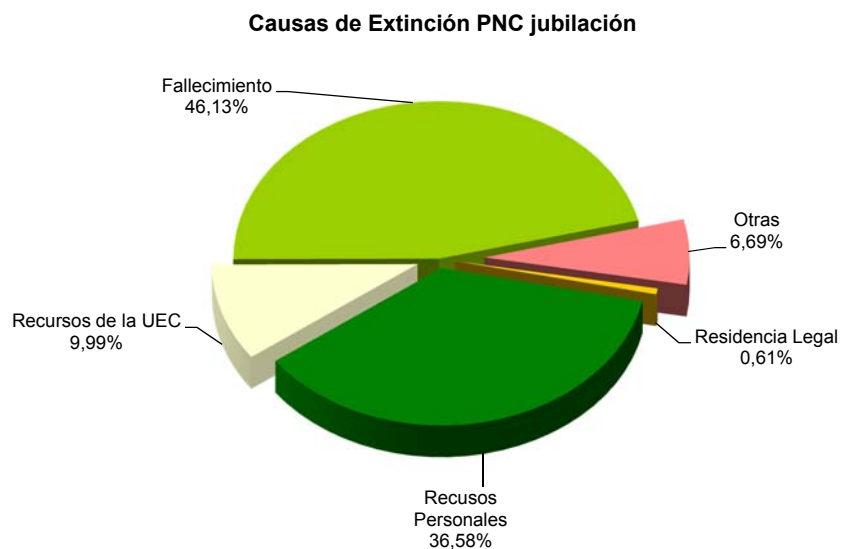

Se ha extinguido el derecho a 2.243 pensionistas, de los que el 51,32% disfrutaban de PNC de jubilación. Los gráficos anteriores reflejan los distintos motivos de extinción en ambas modalidades de prestación. El fallecimiento del titular de la pensión se configura como el primer motivo de extinción, que en jubilación llega a suponer el 46,13% del total de causas de extinción. Las causas económicas en su conjunto –ingresos personales más los de la U.E.C.- se configuran globalmente como el segundo motivo de extinción: en jubilación alcanzan el 46,57%, y en invalidez el 36,72%, posición que se basa fundamentalmente en las extinciones motivadas en que el pensionista dispone de recursos personales suficientes. El resto de causas de extinción tiene una presencia notablemente menor.

Anexos Pensiones No Contributivas

1a Número de pensiones e importes de las nóminas

PENSIONES NO CONTRIBUTIVAS (PNCs) EVOLUCIÓN DE LAS NÓMINAS				TOTAL ESTADO CON NAVARRA Y EL PAÍS VASCO		
AÑO/MENSUALIDAD	IMPORTES BRUTOS			NÚMERO DE PENSIONES POR TIPO		
	JUBILACIÓN	INVALIDEZ	TOTAL	JUBILACIÓN	INVALIDEZ	TOTAL
AÑO 2008	1.147.960.868,04	977.108.236,72	2.125.069.104,76	262.960	197.884	460.844
AÑO 2009	1.154.017.053,22	989.070.138,79	2.143.087.192,01	258.873	196.782	455.655
AÑO 2010	1.169.985.060,79	1.008.786.982,67	2.178.772.043,46	254.989	195.962	450.951
AÑO 2011	1.198.528.621,70	1.032.928.211,15	2.231.456.832,85	253.259	194.704	447.963
AÑO 2012	1.207.880.233,51	1.048.153.446,96	2.256.033.680,47	250.382	194.896	445.278
AÑO 2013	1.237.019.394,93	1.081.897.251,32	2.318.916.646,25	250.527	196.626	447.153
AÑO 2014	1.255.674.508,93	1.099.220.775,90	2.354.895.284,83	253.450	198.366	451.816
AÑO 2015						
ENERO	89.753.249,08	78.415.210,15	168.168.459,23	253.361	198.747	452.108
FEBRERO	90.212.119,97	78.586.052,96	168.798.172,93	254.322	198.413	452.735
MARZO	90.619.438,47	79.848.267,41	170.467.705,88	254.404	198.970	453.374
ABRIL	90.329.816,24	79.403.935,32	169.733.751,56	254.120	199.064	453.184
MAYO	89.911.363,69	78.974.275,00	168.885.638,69	253.749	198.807	452.556
JUNIO*	176.663.272,65	154.293.888,34	330.957.160,99	253.393	198.798	452.191
JULIO	90.559.235,91	79.391.551,34	169.950.787,25	253.481	198.944	452.425
AGOSTO	90.018.292,08	78.511.038,88	168.529.330,96	253.373	198.557	451.930
SEPTIEMBRE	89.750.818,59	78.356.801,60	168.107.620,19	253.342	198.550	451.892
OCTUBRE	91.073.655,78	79.417.147,19	170.490.802,97	253.965	199.021	452.986
NOVIEMBRE*	178.019.279,39	154.983.530,70	333.002.810,09	254.522	199.300	453.822
DICIEMBRE	91.203.584,60	79.893.655,83	171.097.240,43	254.029	199.518	453.547
TOTAL AÑO 2015 (1)	1.264.554.826,45	1.106.555.954,72	2.371.110.781,17			

* Junto a la mensualidad se abona una paga extra

(1) En importes se incluye lo abonado por el quinto pago del complemento por alquiler del año 2014 y por el primero, segundo, tercero y cuarto pago del año 2015.

PENSIONES NO CONTRIBUTIVAS DE LA SEGURIDAD SOCIAL

PENSIONES E IMPORTE DE LA NÓMINA AÑO 2015

DICIEMBRE

CC.AA. Y/O PROVINCIAS	PNC DE JUBILACIÓN			PNC DE INVALIDEZ			TOTAL JUBILACIÓN E INVALIDEZ		
	NÚMERO DE PENSIONES	IMPORTE BRUTO	PROMEDIO MENSUAL	NÚMERO DE PENSIONES	IMPORTE BRUTO	PROMEDIO MENSUAL	NÚMERO DE PENSIONES	IMPORTE BRUTO	PROMEDIO MENSUAL
ANDALUCÍA	55.725	19.794.850,74	355,22	46.087	18.441.719,75	400,15	101.812	38.236.570,49	375,56
ALMERÍA	3.631	1.275.323,42	351,23	3.182	1.282.757,19	403,13	6.813	2.558.080,61	375,47
CÁDIZ	9.815	3.505.284,69	357,14	9.058	3.582.433,33	395,50	18.873	7.087.718,02	375,55
CÓRDOBA	5.159	1.849.387,40	358,48	4.293	1.732.406,24	403,54	9.452	3.581.793,64	378,95
GRANADA	4.268	1.517.622,05	355,58	4.413	1.843.542,20	417,75	8.681	3.361.164,25	387,19
HUELVA	3.171	1.130.493,85	356,51	3.654	1.410.487,20	386,01	6.825	2.540.981,05	372,30
JAÉN	3.357	1.195.431,17	356,10	2.798	1.129.153,07	403,56	6.155	2.324.584,24	377,67
MÁLAGA	13.431	4.821.726,99	359,00	8.791	3.440.800,29	391,40	22.222	8.262.527,28	371,82
SEVILLA	12.893	4.499.581,17	348,99	9.898	4.020.140,23	406,16	22.791	8.519.721,40	373,82
ARAGÓN	4.729	1.668.586,37	352,84	2.819	1.098.841,95	389,80	7.548	2.767.428,32	366,64
HUESCA	1.030	363.492,33	352,91	628	241.296,75	384,23	1.658	604.789,08	364,77
TERUEL	501	179.785,62	358,85	213	85.845,71	403,03	714	265.631,33	372,03
ZARAGOZA	3.198	1.125.308,42	351,88	1.978	771.699,49	390,14	5.176	1.897.007,91	366,50
ASTURIAS	4.750	1.670.163,99	351,61	4.418	1.729.120,95	391,38	9.168	3.399.284,94	370,78
ILLES BALEARS	4.696	1.676.769,07	357,06	3.151	1.297.751,94	411,85	7.847	2.974.521,01	379,06
CANARIAS	23.905	8.493.045,95	355,28	19.998	7.767.603,29	388,42	43.903	16.260.649,24	370,38
LAS PALMAS	9.761	3.524.026,69	361,03	7.090	2.758.384,18	389,05	16.851	6.282.410,87	372,82
S.C. TENERIFE	14.144	4.969.019,26	351,32	12.908	5.009.219,11	388,07	27.052	9.978.238,37	368,85
CANTABRIA	3.370	1.158.385,23	343,73	3.460	1.383.050,01	399,73	6.830	2.541.435,24	372,10
CASTILLA Y LEÓN	12.354	4.492.202,01	363,62	9.724	3.919.102,57	403,03	22.078	8.411.304,58	380,98
ÁVILA	1.060	385.669,38	363,84	855	348.307,01	407,38	1.915	733.976,39	383,28
BURGOS	1.261	475.760,61	377,29	1.318	547.293,49	415,25	2.579	1.023.054,10	396,69
LEÓN	2.259	831.338,35	368,01	2.193	894.814,82	408,03	4.452	1.726.153,17	387,73
PALENCIA	967	346.288,40	358,11	747	294.244,99	393,90	1.714	640.533,39	373,71
SALAMANCA	2.461	886.706,54	360,30	1.474	611.188,59	414,65	3.935	1.497.895,13	380,66
SEGOVIA	444	161.538,11	363,82	430	167.102,23	388,61	874	328.640,34	376,02
SORIA	295	106.505,81	361,04	155	60.910,26	392,97	450	167.416,07	372,04
VALLADOLID	2.390	853.142,80	356,96	1.616	626.680,35	387,80	4.006	1.479.823,15	369,40
ZAMORA	1.217	445.252,01	365,86	936	368.560,83	393,76	2.153	813.812,84	377,99
CASTILLA-LA MANCHA	10.215	3.684.666,09	360,71	9.322	3.765.917,73	403,98	19.537	7.450.583,82	381,36
ALBACETE	2.036	755.425,22	371,03	2.271	918.909,61	404,63	4.307	1.674.334,83	388,75
CIUDAD REAL	2.744	1.009.375,42	367,85	2.508	1.008.338,54	402,05	5.252	2.017.713,96	384,18
CUENCA	1.246	455.949,57	365,93	1.364	547.086,85	401,09	2.610	1.003.036,42	384,31
GUADALAJARA	710	256.324,72	361,02	674	275.213,20	408,33	1.384	531.537,92	384,06
TOLEDO	3.479	1.207.591,16	347,11	2.505	1.016.369,53	405,74	5.984	2.223.960,69	371,65

(Continúa al dorso)

CC.AA. Y/O PROVINCIAS	PNC DE JUBILACIÓN			PNC DE INVALIDEZ			TOTAL JUBILACIÓN E INVALIDEZ		
	NÚMERO DE PENSIONES	IMPORTE BRUTO	PROMEDIO MENSUAL	NÚMERO DE PENSIONES	IMPORTE BRUTO	PROMEDIO MENSUAL	NÚMERO DE PENSIONES	IMPORTE BRUTO	PROMEDIO MENSUAL
CATALUNYA	31.681	11.429.246,69	360,76	26.375	10.599.129,23	401,86	58.056	22.028.375,92	379,43
BARCELONA	23.393	8.443.135,71	360,93	19.345	7.727.985,03	399,48	42.738	16.171.120,74	378,38
GIRONA	2.607	960.838,83	368,56	1.955	799.805,93	409,11	4.562	1.760.644,76	385,94
LLEIDA	2.049	732.975,13	357,72	1.376	569.212,37	413,67	3.425	1.302.187,50	380,20
TARRAGONA	3.632	1.292.297,02	355,81	3.699	1.502.125,90	406,09	7.331	2.794.422,92	381,18
COMUNIDAD VALENCIANA	28.604	10.143.505,30	354,62	19.357	7.662.696,59	395,86	47.961	17.806.201,89	371,26
ALICANTE	10.645	3.875.300,63	364,05	6.254	2.501.142,56	399,93	16.899	6.376.443,19	377,33
CASTELLÓN	1.758	633.873,07	360,56	2.286	900.052,28	393,72	4.044	1.533.925,35	379,31
VALENCIA	16.201	5.634.331,60	347,78	10.817	4.261.501,75	393,96	27.018	9.895.833,35	366,27
EXTREMADURA	8.194	2.976.760,78	363,29	5.835	2.312.844,45	396,37	14.029	5.289.605,23	377,05
BADAJOS	5.614	2.047.685,57	364,75	3.977	1.574.388,13	395,87	9.591	3.622.073,70	377,65
CÁCERES	2.580	929.075,21	360,11	1.858	738.456,32	397,45	4.438	1.667.531,53	375,74
GALICIA	26.098	9.434.420,21	361,50	15.737	6.270.971,40	398,49	41.835	15.705.391,61	375,41
A CORUÑA	10.692	3.824.893,35	357,73	5.904	2.301.035,26	389,74	16.596	6.125.928,61	369,12
LUGO	3.218	1.157.003,09	359,54	1.720	689.016,59	400,59	4.938	1.846.019,68	373,84
OURENSE	3.736	1.315.250,78	352,05	2.205	889.149,93	403,24	5.941	2.204.400,71	371,05
PONTEVEDRA	8.452	3.137.272,99	371,19	5.908	2.391.769,62	404,84	14.360	5.529.042,61	385,03
MADRID	22.815	8.341.003,04	365,59	15.054	6.101.062,22	405,28	37.869	14.442.065,26	381,37
MURCIA	7.029	2.753.134,65	391,68	7.774	3.453.615,02	444,25	14.803	6.206.749,67	419,29
NAVARRA	1.662	573.114,17	344,83	948	373.302,70	393,78	2.610	946.416,87	362,61
PAÍS VASCO	4.981	1.757.511,22	352,84	6.165	2.392.763,20	388,12	11.146	4.150.274,42	372,36
ARABA/ÁLAVA	679	240.049,89	353,53	651	258.109,26	396,48	1.330	498.159,15	374,56
GIPUZKOA	1.421	524.932,81	369,41	1.672	701.047,56	419,29	3.093	1.225.980,37	396,37
BIZKAIA	2.881	992.528,52	344,51	3.842	1.433.606,38	373,14	6.723	2.426.134,90	360,87
LA RIOJA	1.069	382.482,02	357,79	792	325.368,87	410,82	1.861	707.850,89	380,36
CEUTA	904	324.814,17	359,31	1.039	420.360,26	404,58	1.943	745.174,43	383,52
MELILLA	1.248	448.922,90	359,71	1.463	578.433,70	395,38	2.711	1.027.356,60	378,96
TOTAL ESTADO	254.029	91.203.584,60	359,03	199.518	79.893.655,83	400,43	453.547	171.097.240,43	377,24

Deduciones en nómina (PAS, LISMI, P.F.H.C. y Pagos Indevidos):

869.968,60

IMPORTE NETO DE LA NÓMINA:

170.227.271,83

PNCs DE LA SEGURIDAD SOCIAL DE JUBILACIÓN E INVALIDEZ

DISTRIBUCIÓN TERRITORIAL DEL NÚMERO DE PENSIONES EN LA NÓMINA DE DICIEMBRE DE 2015

ÁMBITO GEOGRÁFICO	NÚMERO DE PENSIONES POR TIPO					
	JUBILACIÓN	%	INVALIDEZ	%	TOTAL	%
ANDALUCÍA	55.725	21,94	46.087	23,10	101.812	22,45
ARAGÓN	4.729	1,86	2.819	1,41	7.548	1,66
ASTURIAS	4.750	1,87	4.418	2,21	9.168	2,02
ILLES BALEARS	4.696	1,85	3.151	1,58	7.847	1,73
CANARIAS	23.905	9,41	19.998	10,02	43.903	9,68
CANTABRIA	3.370	1,33	3.460	1,73	6.830	1,51
CASTILLA Y LEÓN	12.354	4,86	9.724	4,87	22.078	4,87
CASTILLA-LA MANCHA	10.215	4,02	9.322	4,67	19.537	4,31
CATALUNYA	31.681	12,47	26.375	13,22	58.056	12,80
C. VALENCIANA	28.604	11,26	19.357	9,70	47.961	10,57
EXTREMADURA	8.194	3,23	5.835	2,92	14.029	3,09
GALICIA	26.098	10,27	15.737	7,89	41.835	9,22
MADRID	22.815	8,98	15.054	7,55	37.869	8,35
MURCIA	7.029	2,77	7.774	3,90	14.803	3,26
NAVARRA	1.662	0,65	948	0,48	2.610	0,58
PAÍS VASCO	4.981	1,96	6.165	3,09	11.146	2,46
LA RIOJA	1.069	0,42	792	0,40	1.861	0,41
CEUTA	904	0,36	1.039	0,52	1.943	0,43
MELILLA	1.248	0,49	1.463	0,73	2.711	0,60
TOTAL ESTADO	254.029	100,00	199.518	100,00	453.547	100,00

DISTRIBUCIÓN POR COMUNIDADES AUTÓNOMAS

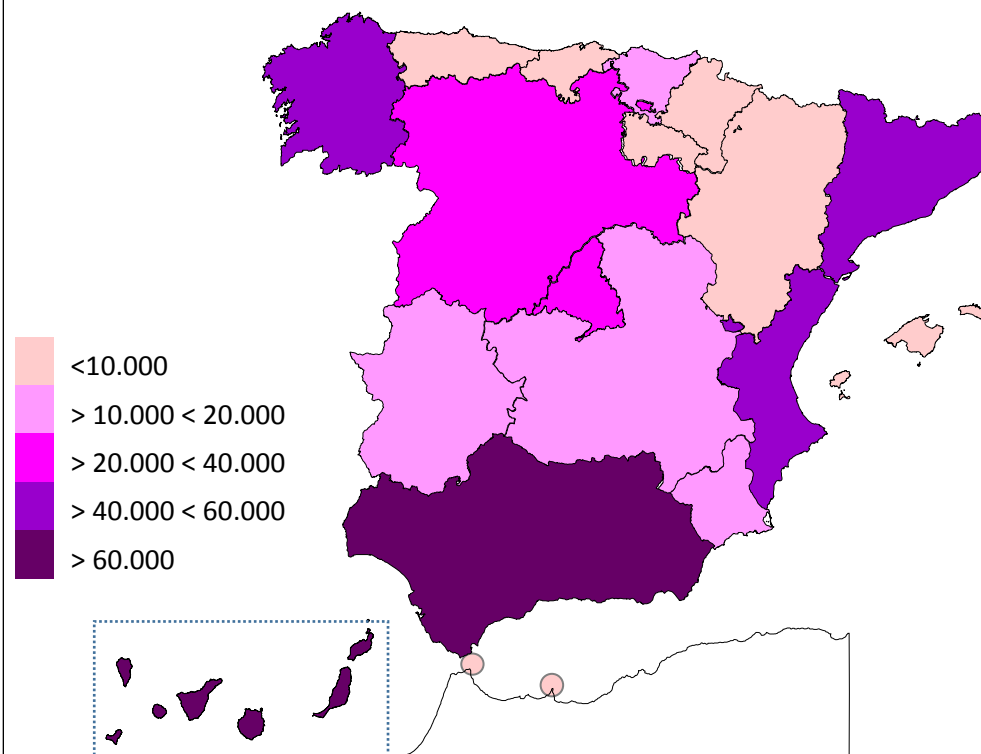

PNCs DE LA SEGURIDAD SOCIAL DE JUBILACIÓN E INVALIDEZ

DISTRIBUCIÓN TERRITORIAL DE LOS IMPORTES BRUTOS DE LAS NÓMINAS DEL AÑO 2015 HASTA DICIEMBRE (*)

ÁMBITO GEOGRÁFICO	IMPORTES BRUTOS DE LAS NÓMINAS			
	JUBILACIÓN	INVALIDEZ	TOTAL	%
ANDALUCÍA	275.934.937,53	253.874.877,23	529.809.814,76	22,34
ARAGÓN	23.872.327,48	15.471.360,40	39.343.687,88	1,66
ASTURIAS	23.336.177,80	24.267.890,28	47.604.068,08	2,01
ILLES BALEARS	23.522.923,25	18.192.804,83	41.715.728,08	1,76
CANARIAS	117.991.349,19	110.182.528,42	228.173.877,61	9,62
CANTABRIA	16.024.114,77	19.065.173,43	35.089.288,20	1,48
CASTILLA Y LEÓN	62.858.162,03	54.447.135,81	117.305.297,84	4,95
CASTILLA-LA MANCHA	52.015.437,56	52.837.765,63	104.853.203,19	4,42
CATALUNYA	158.563.558,72	146.842.935,29	305.406.494,01	12,88
C. VALENCIANA	138.997.804,48	105.776.817,95	244.774.622,43	10,32
EXTREMADURA	42.003.021,05	32.414.317,82	74.417.338,87	3,14
GALICIA	131.367.686,89	87.438.304,99	218.805.991,88	9,23
MADRID	112.768.216,57	83.883.175,92	196.651.392,49	8,29
MURCIA	36.399.890,66	44.805.858,31	81.205.748,97	3,42
NAVARRA	8.266.835,48	5.339.107,10	13.605.942,58	0,57
PAÍS VASCO	24.497.653,07	33.750.542,82	58.248.195,89	2,46
LA RIOJA	5.281.360,42	4.428.869,77	9.710.230,19	0,41
CEUTA	4.491.055,91	5.546.341,47	10.037.397,38	0,42
MELILLA	6.362.313,59	7.990.147,25	14.352.460,84	0,61
TOTAL ESTADO	1.264.554.826,45	1.106.555.954,72	2.371.110.781,17	100,00

DISTRIBUCIÓN PORCENTUAL POR COMUNIDADES AUTÓNOMAS

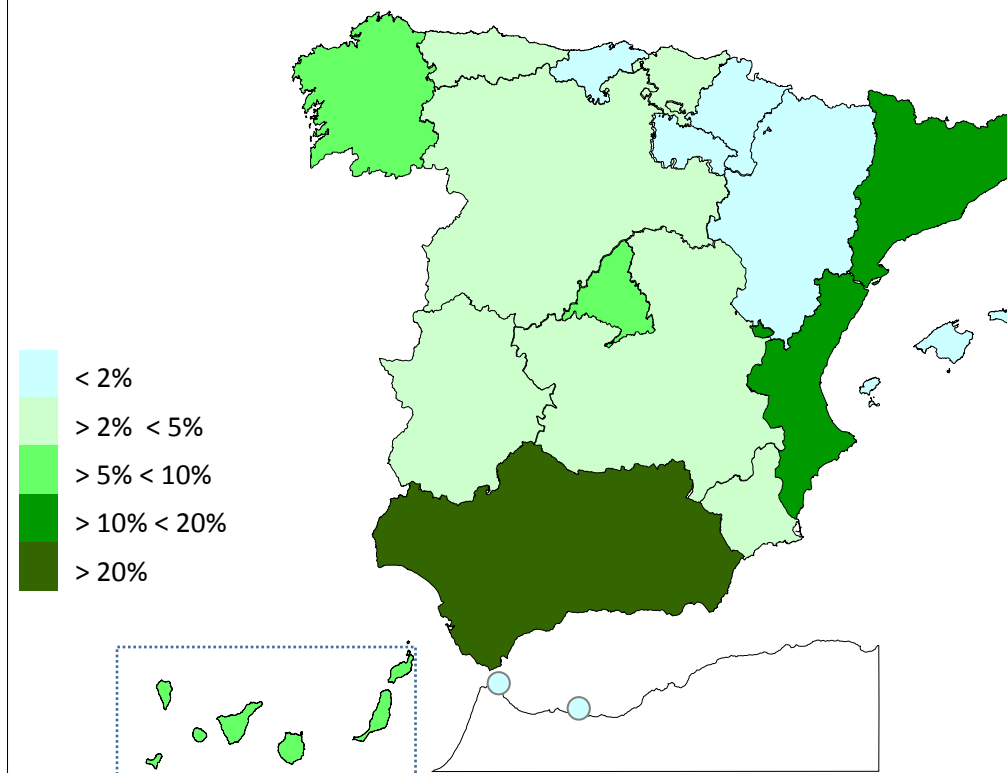

*El pago es efectuado por la Tesorería General de la Seguridad Social, excepto Navarra y el País Vasco cuyas fuentes son el Dptº. de Políticas Sociales y Consumo y el Dptº. de Empleo y Políticas Sociales, respectivamente.

PNCs DE LA SEGURIDAD SOCIAL: ALTAS, BAJAS Y OSCILACIONES EN NÓMINA DE DICIEMBRE DE 2015 (1)

ÁMBITO GEOGRÁFICO	PNC DE JUBILACIÓN			PNC DE INVALIDEZ			TOTAL PNCs		
	ALTAS	BAJAS	OSCILACIONES	ALTAS	BAJAS	OSCILACIONES	ALTAS	BAJAS	OSCILACIONES
ANDALUCÍA	502	572	-70	461	264	197	963	836	127
ARAGÓN	35	57	-22	30	20	10	65	77	-12
ASTURIAS	48	55	-7	51	16	35	99	71	28
ILLES BALEARS	54	59	-5	45	52	-7	99	111	-12
CANARIAS	155	229	-74	157	109	48	312	338	-26
CANTABRIA	33	30	3	38	25	13	71	55	16
CASTILLA Y LEÓN	99	131	-32	99	57	42	198	188	10
CASTILLA-LA MANCHA	65	95	-30	79	60	19	144	155	-11
CATALUNYA	320	892	-572	272	282	-10	592	1.174	-582
C. VALENCIANA	268	267	1	181	117	64	449	384	65
EXTREMADURA	82	166	-84	58	94	-36	140	260	-120
GALICIA	224	238	-14	130	89	41	354	327	27
MADRID	240	214	26	162	104	58	402	318	84
MURCIA	71	51	20	108	38	70	179	89	90
NAVARRA	-	-	-	-	-	-	-	-	-
PAÍS VASCO	-	-	-	-	-	-	-	-	-
LA RIOJA	15	11	4	17	5	12	32	16	16
CEUTA	7	2	5	13	4	9	20	6	14
MELILLA	11	8	3	12	7	5	23	15	8
TOTAL ESTADO	2.229	3.077	-848	1.913	1.343	570	4.142	4.420	-278

1) No se dispone del movimiento de beneficiarios en nómina de las comunidades de Navarra y el País Vasco

PNCs DE LA SEGURIDAD SOCIAL: ACUMULADO DE ALTAS, BAJAS Y OSCILACIONES EN NÓMINA AÑO 2015 (1)

ÁMBITO GEOGRÁFICO	PNC DE JUBILACIÓN			PNC DE INVALIDEZ			TOTAL PNCs		
	ALTAS	BAJAS	OSCILACIONES	ALTAS	BAJAS	OSCILACIONES	ALTAS	BAJAS	OSCILACIONES
ANDALUCÍA	5.417	7.224	-1.807	4.710	3.879	831	10.127	11.103	-976
ARAGÓN	582	738	-156	382	347	35	964	1.085	-121
ASTURIAS	519	596	-77	458	414	44	977	1.010	-33
ILLES BALEARS	872	761	111	537	521	16	1.409	1.282	127
CANARIAS	1.824	2.244	-420	2.243	1.310	933	4.067	3.554	513
CANTABRIA	342	305	37	402	261	141	744	566	178
CASTILLA Y LEÓN	1.330	1.657	-327	1.147	973	174	2.477	2.630	-153
CASTILLA-LA MANCHA	835	1.260	-425	945	852	93	1.780	2.112	-332
CATALUNYA	3.312	3.619	-307	3.095	1.847	1.248	6.407	5.466	941
C. VALENCIANA	2.565	2.497	68	1.890	1.268	622	4.455	3.765	690
EXTREMADURA	911	1.203	-292	661	591	70	1.572	1.794	-222
GALICIA	1.935	2.931	-996	1.243	1.102	141	3.178	4.033	-855
MADRID	2.564	1.949	615	1.850	1.043	807	4.414	2.992	1.422
MURCIA	663	836	-173	910	611	299	1.573	1.447	126
NAVARRA	-	-	-	-	-	-	-	-	-
PAÍS VASCO	-	-	-	-	-	-	-	-	-
LA RIOJA	150	154	-4	118	86	32	268	240	28
CEUTA	83	80	3	127	62	65	210	142	68
MELILLA	86	149	-63	132	99	33	218	248	-30
TOTAL ESTADO	23.990	28.203	-4.213	20.850	15.266	5.584	44.840	43.469	1.371

1) No se dispone del movimiento de beneficiarios en nómina de las comunidades de Navarra y el País Vasco

EVOLUCIÓN IMPORTES MEDIOS PENSIONES NO CONTRIBUTIVAS

	PNC DE JUBILACIÓN								PNC DE INVALIDEZ							
	2008	2009	2010	2011	2012	2013	2014	2015	2008	2009	2010	2011	2012	2013	2014	2015
ENERO	316,06	315,68	319,21	334,45	350,01	349,88	353,39	354,25	357,42	356,26	358,94	376,34	394,88	398,04	392,89	394,55
FEBRERO	306,99	314,80	319,85	329,22	338,85	350,34	354,41	354,72	346,63	356,11	362,33	348,08	381,74	391,44	398,14	396,07
MARZO	308,60	316,40	321,93	331,20	342,74	353,56	357,21	356,28	350,57	359,76	367,34	375,52	385,50	396,97	402,08	401,31
ABRIL	307,89	316,18	322,42	331,82	343,49	353,26	357,50	355,46	349,65	360,88	366,96	375,89	387,02	397,53	402,37	398,89
MAYO	308,81	316,90	321,34	330,75	341,05	353,36	356,68	354,33	350,72	360,91	365,57	373,05	383,65	395,99	399,99	397,24
JUNIO*	606,10	622,25	631,82	648,46	671,49	690,19	695,66	697,19	682,74	700,98	708,92	725,87	751,77	771,20	777,06	776,13
JULIO	309,63	318,42	323,56	334,13	346,58	354,78	357,22	357,26	352,90	362,57	342,22	376,05	388,40	398,36	401,92	399,06
AGOSTO	308,47	317,63	322,35	331,09	343,99	354,66	356,01	355,28	349,40	362,41	364,72	372,59	383,67	397,20	397,56	395,41
SEPTIEMBRE	306,73	315,78	320,22	329,58	340,69	348,84	353,33	354,27	346,52	356,45	361,22	369,25	379,37	390,74	393,28	394,65
OCTUBRE	307,90	316,66	322,13	334,63	348,10	353,98	357,33	358,61	351,26	360,72	363,26	375,30	386,74	396,92	396,44	399,04
NOVIEMBRE*	609,10	625,29	635,57	654,13	678,81	694,56	698,66	699,43	685,55	704,05	669,36	733,14	750,59	774,46	733,33	777,64
DECIEMBRE	311,70	320,33	327,85	335,44	349,13	358,52	360,75	359,03	355,65	366,72	369,24	379,51	390,41	400,94	407,07	400,43
IMPORTE MEDIO	307,71	315,45	320,59	330,35	342,50	351,14	354,15	354,01	348,50	357,70	357,15	370,04	383,12	393,56	393,01	395,03
IMP. MENSUAL																
ESTABLECIDO	328,44	336,33	339,70	347,60	357,70	364,90	365,90	366,90	328,44	336,33	339,70	347,60	357,70	364,90	365,90	366,90
Con comp. 50% T. P. (1)	-	-	-	-	-	-	-	-	492,66	504,50	509,55	521,40	536,55	547,35	548,85	550,35
MÍNIMO 25%	82,11	84,08	84,93	86,90	89,43	91,23	91,48	91,73	82,11	84,08	84,93	86,90	89,43	91,23	91,48	91,73
Δ INTERANUAL	5,10%	2,40%	1,00%	2,30%	2,90%	2,00%	0,25%	0,25%	5,10%	2,40%	1,00%	2,30%	2,90%	2,00%	0,25%	0,25%

(*) Junto a la mensualidad se abona una paga extra, por lo que la media se calcula sobre 14 pagas.

(1) En la PNC de Invalidez, la cuantía se incrementa en un 50% en los casos en que el beneficiario necesite el concurso de una tercera persona.

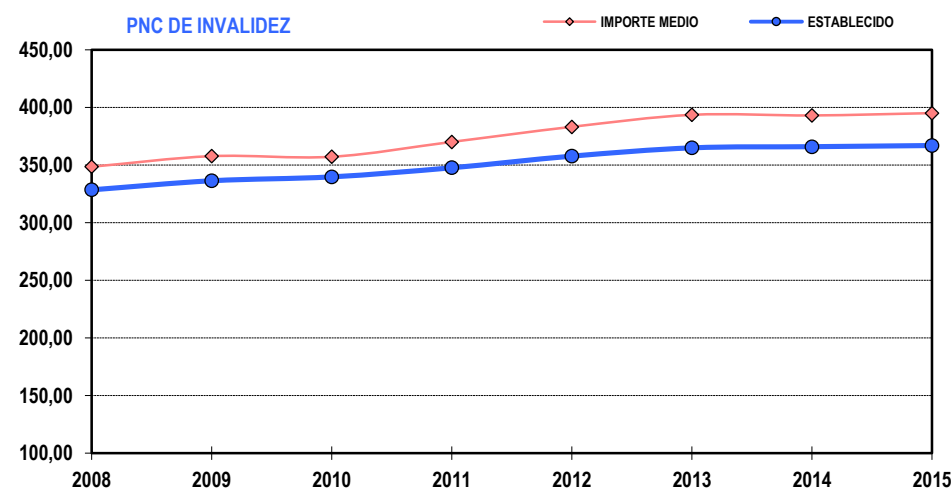
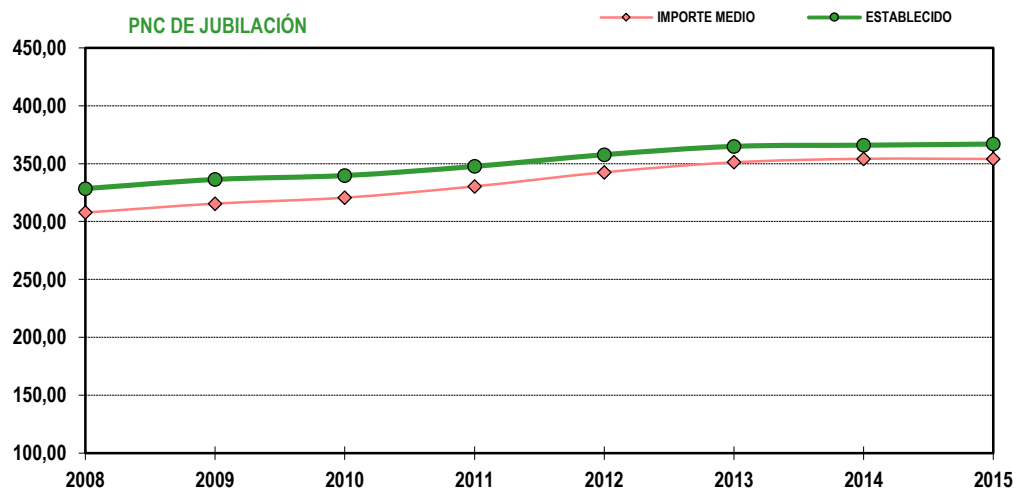

1b Pnc de Jubilación: Datos de la gestión mensual y anual

R.D.L. 1/1994, DE 20 DE JUNIO; T. REF. LGSS PNCs DE LA SEGURIDAD SOCIAL

JUBILACIÓN

		Entrada	Resueltas	% R./E.	Aprobadas	% A./R.	No Aprob.	Pendientes
G E S T I O N	2008	27.308	27.364	100,21%	16.564	60,53%	10.800	5.468
	2009	27.264	27.164	99,63%	16.742	60,98%	10.422	5.568
	2010	27.201	25.670	94,37%	16.574	64,57%	9.096	7.099
	2011	27.062	27.302	100,89%	17.751	65,02%	9.551	6.859
	2012	25.959	25.498	98,22%	17.078	66,98%	8.420	7.320
	2013	28.331	26.679	94,17%	18.552	69,54%	8.127	8.972
	2014	28.436	29.386	103,34%	20.576	70,02%	8.810	8.022
M E D I A S	2008	2.276	2.280		1.380		900	5.468
	2009	2.272	2.264		1.395		869	5.568
	2010	2.267	2.139		1.381		758	7.099
	2011	2.255	2.275		1.479		796	6.859
	2012	2.163	2.125		1.423		702	7.320
	2013	2.361	2.223		1.546		677	8.972
	2014	2.370	2.449		1.715		734	8.022
2015								
I	2.396	1.943	81,09%	1.399	72,00%	544	8.475	
II	2.798	3.228	115,37%	2.205	68,31%	1.023	8.045	
III	2.720	2.437	89,60%	1.707	70,05%	730	8.328	
IV	2.604	2.497	95,89%	1.816	72,73%	681	8.435	
V	2.597	2.956	113,82%	2.160	73,07%	796	8.076	
VI	2.606	2.724	104,53%	1.913	70,23%	811	7.958	
VII	2.411	2.204	91,41%	1.606	72,87%	598	8.165	
VIII	2.195	1.917	87,33%	1.236	64,48%	681	8.443	
IX	2.122	2.612	123,09%	1.963	75,15%	649	7.953	
X	2.308	2.672	115,77%	1.745	65,31%	927	7.589	
XI	2.742	2.581	94,13%	1.797	69,62%	784	7.750	
XII	1.974	1.773	89,82%	1.266	71,40%	507	7.951	
		29.473	29.544	100,24%	20.813	70,45%	8.731	7.951

EVOLUCIÓN DE LA GESTIÓN 2008-2015

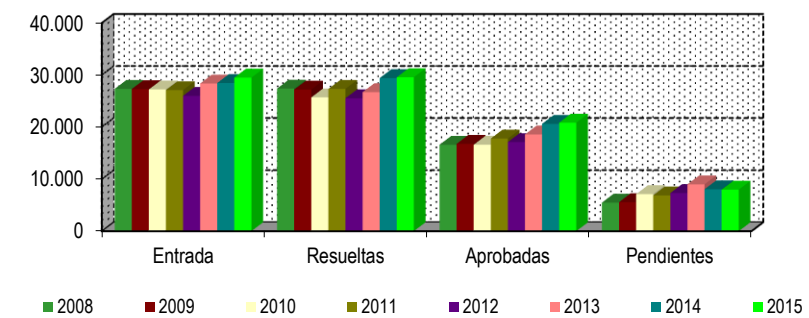

EVOLUCIÓN MEDIAS MENSUALES

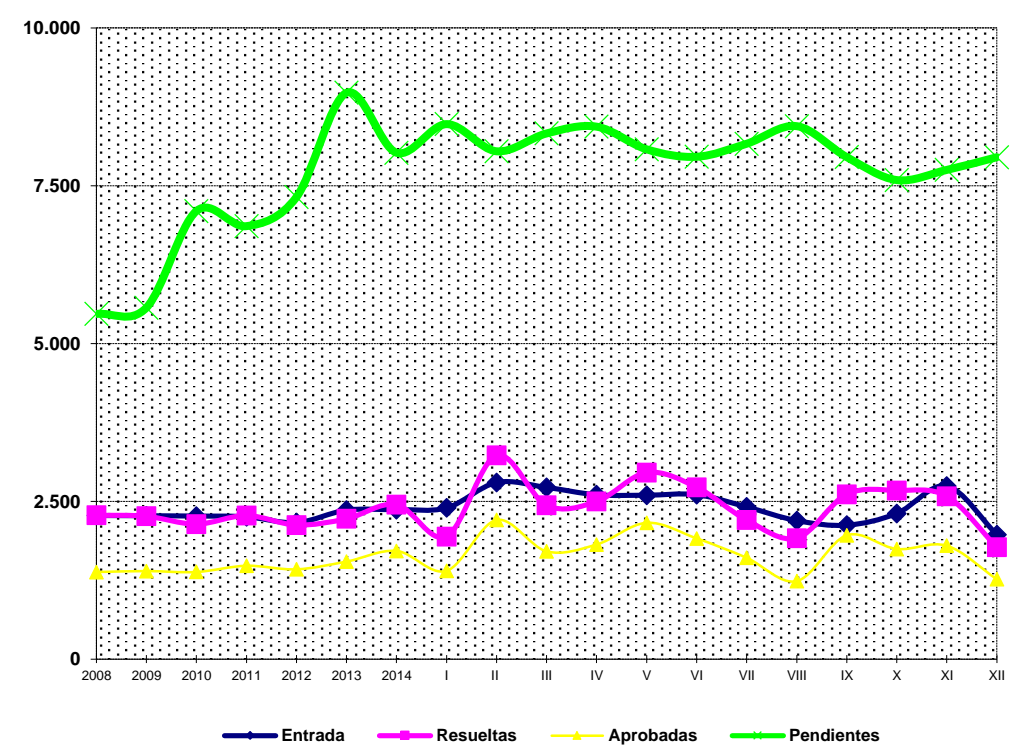

* Pendientes reales

PENSIÓN NO CONTRIBUTIVA DE JUBILACIÓN

DATOS DE GESTIÓN CORRESPONDIENTES AL MES DE DICIEMBRE DE 2015

CC.AA. Y/O PROVINCIAS	PTES. MES ANTERIOR	SOLICITUDES PRESENTADAS					A RESOLV. MES	SOLICITUDES RESUELTAS									PTES. FIN MES
		NUEVAS	SGIM Y SATP	PAS	INSS	TOTAL		APROBADAS					NO APROBADAS				
								NUEVAS	SGIM Y SATP	PAS	INSS	TOTAL	DNG	CAD-DES	TOTAL		
ANDALUCÍA	792	322	0	16	0	338	1.130	194	0	0	0	194	45	19	258	872	
ALMERÍA	28	18	0	1	0	19	47	8	0	0	0	8	7	4	19	28	
CÁDIZ	209	35	0	3	0	38	247	39	0	0	0	39	6	10	55	192	
CÓRDOBA	42	19	0	0	0	19	61	29	0	0	0	29	1	0	30	31	
GRANADA	44	32	0	0	0	32	76	15	0	0	0	15	3	3	21	55	
HUELVA	33	19	0	0	0	19	52	17	0	0	0	17	4	2	23	29	
JAÉN	23	16	0	0	0	16	39	12	0	0	0	12	3	0	15	24	
MÁLAGA	183	78	0	0	0	78	261	58	0	0	0	58	8	0	66	195	
SEVILLA	230	105	0	12	0	117	347	16	0	0	0	16	13	0	29	318	
ARAGÓN	43	31	0	0	0	31	74	25	0	0	0	25	5	2	32	42	
HUESCA	10	5	0	0	0	5	15	4	0	0	0	4	0	0	4	11	
TERUEL	0	3	0	0	0	3	3	0	0	0	0	0	0	0	0	3	
ZARAGOZA	33	23	0	0	0	23	56	21	0	0	0	21	5	2	28	28	
ASTURIAS	65	38	0	0	0	38	103	9	0	0	0	9	7	3	19	84	
ILLES BALEARS	70	55	0	0	0	55	125	28	0	0	0	28	10	5	43	82	
CANARIAS	1.260	99	0	1	0	100	1.360	62	0	0	0	62	14	0	76	1.284	
LAS PALMAS	597	33	0	1	0	34	631	62	0	0	0	62	12	0	74	557	
S.C. TENERIFE	663	66	0	0	0	66	729	0	0	0	0	0	2	0	2	727	
CANTABRIA	47	23	0	0	0	23	70	22	0	0	0	22	0	0	22	48	
CASTILLA Y LEÓN	269	105	0	0	0	105	374	83	1	0	0	84	24	7	115	259	
ÁVILA	4	13	0	0	0	13	17	12	0	0	0	12	4	0	16	1	
BURGOS	25	13	0	0	0	13	38	8	0	0	0	8	2	0	10	28	
LEÓN	68	12	0	0	0	12	80	16	0	0	0	16	4	6	26	54	
PALENCIA	11	13	0	0	0	13	24	14	0	0	0	14	0	0	14	10	
SALAMANCA	43	21	0	0	0	21	64	18	1	0	0	19	5	0	24	40	
SEGOVIA	20	8	0	0	0	8	28	5	0	0	0	5	2	1	8	20	
SORIA	4	5	0	0	0	5	9	2	0	0	0	2	0	0	2	7	
VALLADOLID	80	15	0	0	0	15	95	1	0	0	0	1	2	0	3	92	
ZAMORA	14	5	0	0	0	5	19	7	0	0	0	7	5	0	12	7	
CASTILLA-LA MANCHA	520	67	0	0	0	67	587	41	0	0	0	41	13	7	61	526	
ALBACETE	38	16	0	0	0	16	54	10	0	0	0	10	5	1	16	38	
CIUDAD REAL	11	27	0	0	0	27	38	11	0	0	0	11	2	4	17	21	
CUENCA	7	10	0	0	0	10	17	9	0	0	0	9	4	0	13	4	
GUADALAJARA	3	10	0	0	0	10	13	6	0	0	0	6	2	1	9	4	
TOLEDO	461	4	0	0	0	4	465	5	0	0	0	5	0	1	6	459	

(Continúa al dorso)

CC.AA. Y/O PROVINCIAS	PTES. MES ANTERIOR	SOLICITUDES PRESENTADAS					A RESOLV. MES	SOLICITUDES RESUELTAS									PTES. FIN MES
		APROBADAS						NO APROBADAS		TOTAL							
		NUEVAS	SGIM Y SATP	PAS	INSS	TOTAL		NUEVAS	SGIM Y SATP		PAS	INSS	TOTAL	DNG	CAD-DES		
CATALUNYA	2.111	247	0	0	2	249	2.360	129	0	0	2	131	88	12	231	2.129	
BARCELONA	1.546	176	0	0	2	178	1.724	104	0	0	2	106	59	7	172	1.552	
GIRONA	206	25	0	0	0	25	231	13	0	0	0	13	7	3	23	208	
LLEIDA	130	16	0	0	0	16	146	6	0	0	0	6	8	0	14	132	
TARRAGONA	229	30	0	0	0	30	259	6	0	0	0	6	14	2	22	237	
COMUNIDAD VALENCIANA	688	204	0	0	0	204	892	146	0	3	0	149	27	34	210	682	
ALICANTE	433	80	0	0	0	80	513	22	0	3	0	25	1	0	26	487	
CASTELLÓN	65	23	0	0	0	23	88	20	0	0	0	20	2	0	22	66	
VALENCIA	190	101	0	0	0	101	291	104	0	0	0	104	24	34	162	129	
EXTREMADURA	55	92	0	0	0	92	147	67	1	0	0	68	4	1	73	74	
BADAJOS	21	66	0	0	0	66	87	46	1	0	0	47	0	0	47	40	
CÁCERES	34	26	0	0	0	26	60	21	0	0	0	21	4	1	26	34	
GALICIA	673	140	0	0	0	140	813	128	2	0	0	130	35	4	169	644	
A CORUÑA	373	41	0	0	0	41	414	43	1	0	0	44	14	2	60	354	
LUGO	21	16	0	0	0	16	37	8	1	0	0	9	0	0	9	28	
OURENSE	21	17	0	0	0	17	38	15	0	0	0	15	3	0	18	20	
PONTEVEDRA	258	66	0	0	0	66	324	62	0	0	0	62	18	2	82	242	
MADRID	814	334	0	0	0	334	1.148	213	0	0	0	213	87	31	331	817	
MURCIA	209	76	0	0	0	76	285	29	0	0	0	29	2	3	34	251	
NAVARRA	32	27	0	0	0	27	59	16	0	0	0	16	4	4	24	35	
PAÍS VASCO	57	67	0	0	0	67	124	58	0	0	0	58	0	2	60	64	
ARABA/ÁLAVA	0	10	0	0	0	10	10	6	0	0	0	6	0	0	6	4	
GIPUZKOA	8	22	0	0	0	22	30	12	0	0	0	12	0	2	14	16	
BIZKAIA	49	35	0	0	0	35	84	40	0	0	0	40	0	0	40	44	
LA RIOJA	13	14	0	0	0	14	27	0	0	0	0	0	1	0	1	26	
CEUTA	24	6	0	0	0	6	30	3	0	0	0	3	7	0	10	20	
MELILLA	8	8	0	0	0	8	16	4	0	0	0	4	0	0	4	12	

TOTAL ESTADO	7.750	1.955	0	17	2	1.974	9.724	1.257	4	3	2	1.266	373	134	1.773	7.951
---------------------	--------------	--------------	----------	-----------	----------	--------------	--------------	--------------	----------	----------	----------	--------------	------------	------------	--------------	--------------

PENSIÓN NO CONTRIBUTIVA DE JUBILACIÓN

CAUSAS DE DENEGACIÓN CORRESPONDIENTES AL MES DE DICIEMBRE DE 2015

CC.AA. Y/O PROVINCIAS	EDAD	RESIDENCIA LEGAL	RECURSOS ECONÓMICOS		PRESTACIÓN INCOMPATIBLE	SIN DESGLOSAR	TOTAL CAUSAS DE DENEGACIÓN
			PERSONALES	U.E.C.			
ANDALUCÍA	5	2	10	28	0	0	45
ALMERÍA	1	0	1	5	0	0	7
CÁDIZ	0	0	2	4	0	0	6
CÓRDOBA	0	0	1	0	0	0	1
GRANADA	1	0	0	2	0	0	3
HUELVA	0	0	3	1	0	0	4
JAÉN	0	1	1	1	0	0	3
MÁLAGA	2	1	0	5	0	0	8
SEVILLA	1	0	2	10	0	0	13
ARAGÓN	0	3	0	2	0	0	5
HUESCA	0	0	0	0	0	0	0
TERUEL	0	0	0	0	0	0	0
ZARAGOZA	0	3	0	2	0	0	5
ASTURIAS	0	1	6	0	0	0	7
ILLES BALEARS	2	3	2	3	0	0	10
CANARIAS	3	3	3	5	0	0	14
LAS PALMAS	1	3	3	5	0	0	12
S.C. TENERIFE	2	0	0	0	0	0	2
CANTABRIA	0	0	0	0	0	0	0
CASTILLA Y LEÓN	0	2	9	13	0	0	24
ÁVILA	0	0	2	2	0	0	4
BURGOS	0	0	0	2	0	0	2
LEÓN	0	1	2	1	0	0	4
PALENCIA	0	0	0	0	0	0	0
SALAMANCA	0	0	1	4	0	0	5
SEGOVIA	0	0	1	1	0	0	2
SORIA	0	0	0	0	0	0	0
VALLADOLID	0	0	1	1	0	0	2
ZAMORA	0	1	2	2	0	0	5
CASTILLA-LA MANCHA	0	2	4	7	0	0	13
ALBACETE	0	2	0	3	0	0	5
CIUDAD REAL	0	0	1	1	0	0	2
CUENCA	0	0	1	3	0	0	4
GUADALAJARA	0	0	2	0	0	0	2
TOLEDO	0	0	0	0	0	0	0

(Continúa al dorso)

CC.AA. Y/O PROVINCIAS	EDAD	RESIDENCIA LEGAL	RECURSOS ECONÓMICOS		PRESTACIÓN INCOMPATIBLE	SIN DESGLOSAR	TOTAL CAUSAS DE DENEGACIÓN
			PERSONALES	U.E.C.			
CATALUNYA	0	9	21	50	8	0	88
BARCELONA	0	6	16	31	6	0	59
GIRONA	0	1	1	5	0	0	7
LLEIDA	0	0	2	4	2	0	8
TARRAGONA	0	2	2	10	0	0	14
COMUNIDAD VALENCIANA	1	2	6	18	0	0	27
ALICANTE	0	0	1	0	0	0	1
CASTELLÓN	0	1	1	0	0	0	2
VALENCIA	1	1	4	18	0	0	24
EXTREMADURA	0	3	1	0	0	0	4
BADAJOS	0	0	0	0	0	0	0
CÁCERES	0	3	1	0	0	0	4
GALICIA	0	5	10	19	1	0	35
A CORUÑA	0	4	2	8	0	0	14
LUGO	0	0	0	0	0	0	0
OURENSE	0	1	1	1	0	0	3
PONTEVEDRA	0	0	7	10	1	0	18
MADRID	6	16	18	47	0	0	87
MURCIA	0	2	0	0	0	0	2
NAVARRA	0	2	1	1	0	0	4
PAÍS VASCO	0	0	0	0	0	0	0
ARABA/ÁLAVA	0	0	0	0	0	0	0
GIPUZKOA	0	0	0	0	0	0	0
BIZKAIA	0	0	0	0	0	0	0
LA RIOJA	0	0	1	0	0	0	1
CEUTA	0	6	1	0	0	0	7
MELILLA	0	0	0	0	0	0	0
TOTAL ESTADO	17	61	93	193	9	0	373

PENSIÓN NO CONTRIBUTIVA DE JUBILACIÓN

DATOS ACUMULADOS DE GESTIÓN CORRESPONDIENTES AL AÑO 2015 HASTA DICIEMBRE

CC.AA. Y/O PROVINCIAS	PTES. AÑO ANTERIOR	SOLICITUDES PRESENTADAS					A RESOLV. AÑO	SOLICITUDES RESUELTAS									PTES. FINAL
								APROBADAS				NO APROBADAS			TOTAL		
		NUEVAS	SGIM Y SATP	PAS	INSS	TOTAL		NUEVAS	SGIM Y SATP	PAS	INSS	TOTAL	DNG	CAD-DES			
ANDALUCÍA	828	5.177	42	255	0	5.474	6.302	4.071	0	52	0	4.123	947	360	5.430	872	
ALMERÍA	17	481	6	2	0	489	506	291	0	0	0	291	139	48	478	28	
CÁDIZ	280	768	2	73	0	843	1.123	725	0	19	0	744	89	98	931	192	
CÓRDOBA	42	426	5	12	0	443	485	379	0	5	0	384	48	22	454	31	
GRANADA	48	416	0	6	0	422	470	302	0	3	0	305	74	36	415	55	
HUELVA	18	329	1	2	0	332	350	256	0	2	0	258	53	10	321	29	
JAÉN	41	255	0	7	0	262	303	222	0	3	0	225	39	15	279	24	
MÁLAGA	191	1.272	20	11	0	1.303	1.494	979	0	2	0	981	270	48	1.299	195	
SEVILLA	191	1.230	8	142	0	1.380	1.571	917	0	18	0	935	235	83	1.253	318	
ARAGÓN	58	652	2	0	0	654	712	492	1	0	0	493	122	55	670	42	
HUESCA	18	106	1	0	0	107	125	94	1	0	0	95	16	3	114	11	
TERUEL	6	44	1	0	0	45	51	36	0	0	0	36	7	5	48	3	
ZARAGOZA	34	502	0	0	0	502	536	362	0	0	0	362	99	47	508	28	
ASTURIAS	85	626	1	0	9	636	721	432	2	0	5	439	150	48	637	84	
ILLES BALEARS	118	724	0	0	0	724	842	564	1	1	0	566	114	80	760	82	
CANARIAS	1.156	2.133	1	17	0	2.151	3.307	1.458	0	24	0	1.482	415	126	2.023	1.284	
LAS PALMAS	584	1.096	0	11	0	1.107	1.691	815	0	15	0	830	235	69	1.134	557	
S.C. TENERIFE	572	1.037	1	6	0	1.044	1.616	643	0	9	0	652	180	57	889	727	
CANTABRIA	99	353	0	2	0	355	454	307	0	2	1	310	67	29	406	48	
CASTILLA Y LEÓN	277	1.549	10	0	2	1.561	1.838	1.129	7	1	1	1.138	313	128	1.579	259	
ÁVILA	4	113	0	0	0	113	117	78	0	0	0	78	34	4	116	1	
BURGOS	35	175	0	0	0	175	210	120	0	0	0	120	38	24	182	28	
LEÓN	102	228	2	0	0	230	332	193	1	0	0	194	60	24	278	54	
PALENCIA	10	142	0	0	2	144	154	121	0	0	1	122	18	4	144	10	
SALAMANCA	48	293	4	0	0	297	345	234	4	1	0	239	46	20	305	40	
SEGOVIA	8	101	0	0	0	101	109	48	0	0	0	48	29	12	89	20	
SORIA	5	32	2	0	0	34	39	26	1	0	0	27	2	3	32	7	
VALLADOLID	39	340	0	0	0	340	379	200	0	0	0	200	57	30	287	92	
ZAMORA	26	125	2	0	0	127	153	109	1	0	0	110	29	7	146	7	
CASTILLA-LA MANCHA	469	1.112	1	1	0	1.114	1.583	730	0	1	0	731	231	95	1.057	526	
ALBACETE	31	262	0	1	0	263	294	182	0	1	0	183	60	13	256	38	
CIUDAD REAL	5	289	0	0	0	289	294	213	0	0	0	213	35	25	273	21	
CUENCA	9	123	1	0	0	124	133	94	0	0	0	94	32	3	129	4	
GUADALAJARA	3	129	0	0	0	129	132	92	0	0	0	92	28	8	128	4	
TOLEDO	421	309	0	0	0	309	730	149	0	0	0	149	76	46	271	459	

(Continúa al dorso)

CC.AA. Y/O PROVINCIAS	PTES. AÑO ANTERIOR	SOLICITUDES PRESENTADAS					A RESOLV. AÑO	SOLICITUDES RESUELTAS									PTES. FINAL
								APROBADAS				NO APROBADAS		TOTAL			
		NUEVAS	SGIM Y SATP	PAS	INSS	TOTAL		NUEVAS	SGIM Y SATP	PAS	INSS	TOTAL	DNG		CAD-DES		
CATALUNYA	2.553	3.997	2	4	18	4.021	6.574	2.864	3	1	10	2.878	1.214	353	4.445	2.129	
BARCELONA	1.805	2.904	1	1	14	2.920	4.725	2.077	2	1	7	2.087	853	233	3.173	1.552	
GIRONA	275	390	1	0	2	393	668	305	0	0	1	306	112	42	460	208	
LLEIDA	145	243	0	3	0	246	391	162	1	0	0	163	75	21	259	132	
TARRAGONA	328	460	0	0	2	462	790	320	0	0	2	322	174	57	553	237	
COMUNIDAD VALENCIANA	590	3.507	3	7	0	3.517	4.107	2.370	3	8	0	2.381	748	296	3.425	682	
ALICANTE	336	1.444	2	6	0	1.452	1.788	889	3	8	0	900	269	132	1.301	487	
CASTELLÓN	52	293	0	0	0	293	345	218	0	0	0	218	47	14	279	66	
VALENCIA	202	1.770	1	1	0	1.772	1.974	1.263	0	0	0	1.263	432	150	1.845	129	
EXTREMADURA	92	817	5	2	0	824	916	654	5	0	0	659	122	61	842	74	
BADAJOS	75	507	1	2	0	510	585	436	2	0	0	438	73	34	545	40	
CÁCERES	17	310	4	0	0	314	331	218	3	0	0	221	49	27	297	34	
GALICIA	697	2.284	2	0	0	2.286	2.983	1.688	6	0	0	1.694	538	107	2.339	644	
A CORUÑA	372	894	0	0	0	894	1.266	666	3	0	0	669	190	53	912	354	
LUGO	14	253	1	0	0	254	268	189	2	0	0	191	36	13	240	28	
OURENSE	15	274	1	0	0	275	290	205	1	0	0	206	64	0	270	20	
PONTEVEDRA	296	863	0	0	0	863	1.159	628	0	0	0	628	248	41	917	242	
MADRID	648	3.792	7	27	0	3.826	4.474	2.302	7	26	0	2.335	920	402	3.657	817	
MURCIA	178	898	5	0	0	903	1.081	512	8	2	0	522	207	101	830	251	
NAVARRA	26	294	0	0	1	295	321	189	0	0	1	190	67	29	286	35	
PAÍS VASCO	89	755	1	17	0	773	862	624	0	9	0	633	120	45	798	64	
ARABA/ÁLAVA	0	119	1	0	0	120	120	113	0	0	0	113	3	0	116	4	
GIPUZKOA	24	197	0	0	0	197	221	161	0	0	0	161	24	20	205	16	
BIZKAIA	65	439	0	17	0	456	521	350	0	9	0	359	93	25	477	44	
LA RIOJA	24	156	0	0	0	156	180	121	0	0	0	121	29	4	154	26	
CEUTA	29	120	0	1	0	121	150	63	0	1	0	64	33	33	130	20	
MELILLA	6	82	0	0	0	82	88	54	0	0	0	54	17	5	76	12	

TOTAL ESTADO	8.022	29.028	82	333	30	29.473	37.495	20.624	43	128	18	20.813	6.374	2.357	29.544	7.951
---------------------	--------------	---------------	-----------	------------	-----------	---------------	---------------	---------------	-----------	------------	-----------	---------------	--------------	--------------	---------------	--------------

PENSIÓN NO CONTRIBUTIVA DE JUBILACIÓN

CAUSAS DE DENEGACIÓN ACUMULADAS CORRESPONDIENTES AL AÑO 2015 HASTA DICIEMBRE

CC.AA. Y/O PROVINCIAS	EDAD	RESIDENCIA LEGAL	RECURSOS ECONÓMICOS		PRESTACIÓN INCOMPATIBLE	SIN DESGLOSAR	TOTAL CAUSAS DE DENEGACIÓN
			PERSONALES	U.E.C.			
			ANDALUCÍA	104	199	159	
ALMERÍA	20	29	20	69	1	0	139
CÁDIZ	15	8	22	44	0	0	89
CÓRDOBA	7	5	11	25	0	0	48
GRANADA	9	29	10	26	0	0	74
HUELVA	3	9	14	26	1	0	53
JAÉN	1	5	8	25	0	0	39
MÁLAGA	24	87	31	126	2	0	270
SEVILLA	25	27	43	140	0	0	235
ARAGÓN	11	27	36	48	0	0	122
HUESCA	5	0	4	7	0	0	16
TERUEL	3	1	1	2	0	0	7
ZARAGOZA	3	26	31	39	0	0	99
ASTURIAS	8	23	68	51	0	0	150
ILLES BALEARS	13	24	19	57	1	0	114
CANARIAS	32	141	105	136	1	0	415
LAS PALMAS	8	85	58	83	1	0	235
S.C. TENERIFE	24	56	47	53	0	0	180
CANTABRIA	3	2	15	47	0	0	67
CASTILLA Y LEÓN	22	60	72	157	2	0	313
ÁVILA	1	10	7	15	1	0	34
BURGOS	1	6	6	25	0	0	38
LEÓN	0	10	21	29	0	0	60
PALENCIA	5	1	2	10	0	0	18
SALAMANCA	5	7	7	27	0	0	46
SEGOVIA	1	9	5	14	0	0	29
SORIA	1	0	1	0	0	0	2
VALLADOLID	4	14	16	22	1	0	57
ZAMORA	4	3	7	15	0	0	29
CASTILLA-LA MANCHA	22	43	37	129	0	0	231
ALBACETE	0	7	13	40	0	0	60
CIUDAD REAL	4	3	8	20	0	0	35
CUENCA	4	5	5	18	0	0	32
GUADALAJARA	0	13	5	10	0	0	28
TOLEDO	14	15	6	41	0	0	76

(Continúa al dorso)

CC.AA. Y/O PROVINCIAS	EDAD	RESIDENCIA LEGAL	RECURSOS ECONÓMICOS		PRESTACIÓN	SIN	TOTAL CAUSAS DE DENEGACIÓN
			PERSONALES	U.E.C.	INCOMPATIBLE	DESGLOSAR	
CATALUNYA	41	132	237	608	196	0	1.214
BARCELONA	26	89	171	423	144	0	853
GIRONA	4	9	23	58	18	0	112
LLEIDA	6	6	16	38	9	0	75
TARRAGONA	5	28	27	89	25	0	174
COMUNIDAD VALENCIANA	26	112	156	451	3	0	748
ALICANTE	11	43	69	146	0	0	269
CASTELLÓN	8	8	9	22	0	0	47
VALENCIA	7	61	78	283	3	0	432
EXTREMADURA	12	13	21	76	0	0	122
BADAJOS	12	3	8	50	0	0	73
CÁCERES	0	10	13	26	0	0	49
GALICIA	13	61	116	343	5	0	538
A CORUÑA	8	35	32	114	1	0	190
LUGO	2	1	8	24	1	0	36
OURENSE	1	19	13	30	1	0	64
PONTEVEDRA	2	6	63	175	2	0	248
MADRID	61	222	242	395	0	0	920
MURCIA	10	79	44	74	0	0	207
NAVARRA	1	31	14	21	0	0	67
PAÍS VASCO	4	14	34	68	0	0	120
ARABA/ÁLAVA	0	0	0	3	0	0	3
GIPUZKOA	0	3	8	13	0	0	24
BIZKAIA	4	11	26	52	0	0	93
LA RIOJA	1	15	4	9	0	0	29
CEUTA	4	17	7	5	0	0	33
MELILLA	0	10	3	4	0	0	17
TOTAL ESTADO	388	1.225	1.389	3.160	212	0	6.374

1c Pnc de Invalidez: Datos de la gestión mensual y anual

R.D.L. 1/1994, DE 20 DE JUNIO; T. REF. LGSS PNCs DE LA SEGURIDAD SOCIAL

INVALIDEZ

		Entrada	Resueltas	% R./E.	Aprobadas	% A./R.	No Aprob.	Pendientes
G E S T I Ó N	2008	28.808	27.649	95,98%	14.414	52,13%	13.235	12.692
	2009	30.605	29.839	97,50%	15.351	51,45%	14.488	13.458
	2010	29.052	28.919	99,54%	14.876	51,44%	14.043	13.591
	2011	28.359	29.155	102,81%	15.525	53,25%	13.630	12.795
	2012	26.897	26.954	100,21%	15.162	56,25%	11.792	12.738
	2013	28.170	27.693	98,31%	15.807	57,08%	11.886	13.215
	2014	26.687	28.291	106,01%	16.829	59,49%	11.462	11.611
M E D I A S	2008	2.401	2.304		1.201		1.103	12.692
	2009	2.550	2.487		1.279		1.207	13.458
	2010	2.421	2.410		1.240		1.170	13.591
	2011	2.363	2.430		1.294		1.136	12.795
	2012	2.241	2.246		1.264		983	12.738
	2013	2.348	2.308		1.317		991	13.215
	2014	2.224	2.358		1.402		955	11.611
2015								
I	2.252	1.744	77,44%	1.007	57,74%	737	12.119	
II	2.368	2.932	123,82%	1.669	56,92%	1.263	11.555	
III	2.391	2.348	98,20%	1.440	61,33%	908	11.598	
IV	2.405	2.305	95,84%	1.465	63,56%	840	11.698	
V	2.313	2.470	106,79%	1.544	62,51%	926	11.541	
VI	2.424	2.321	95,75%	1.446	62,30%	875	11.644	
VII	2.148	2.041	95,02%	1.272	62,32%	769	11.751	
VIII	1.688	1.732	102,61%	1.035	59,76%	697	11.707	
IX	1.766	2.301	130,29%	1.363	59,24%	938	11.172	
X	2.147	2.413	112,39%	1.418	58,77%	995	10.906	
XI	2.369	2.303	97,21%	1.424	61,83%	879	10.972	
XII	1.661	1.628	98,01%	992	60,93%	636	11.005	
		25.932	26.538	102,34%	16.075	60,57%	10.463	11.005

EVOLUCIÓN DE LA GESTIÓN 2008-2015

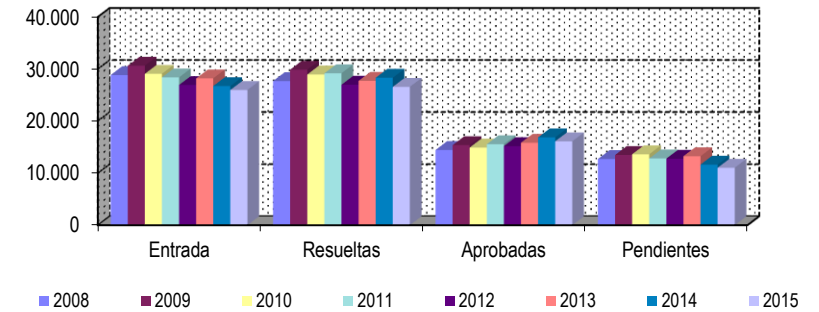

EVOLUCIÓN MEDIAS MENSUALES

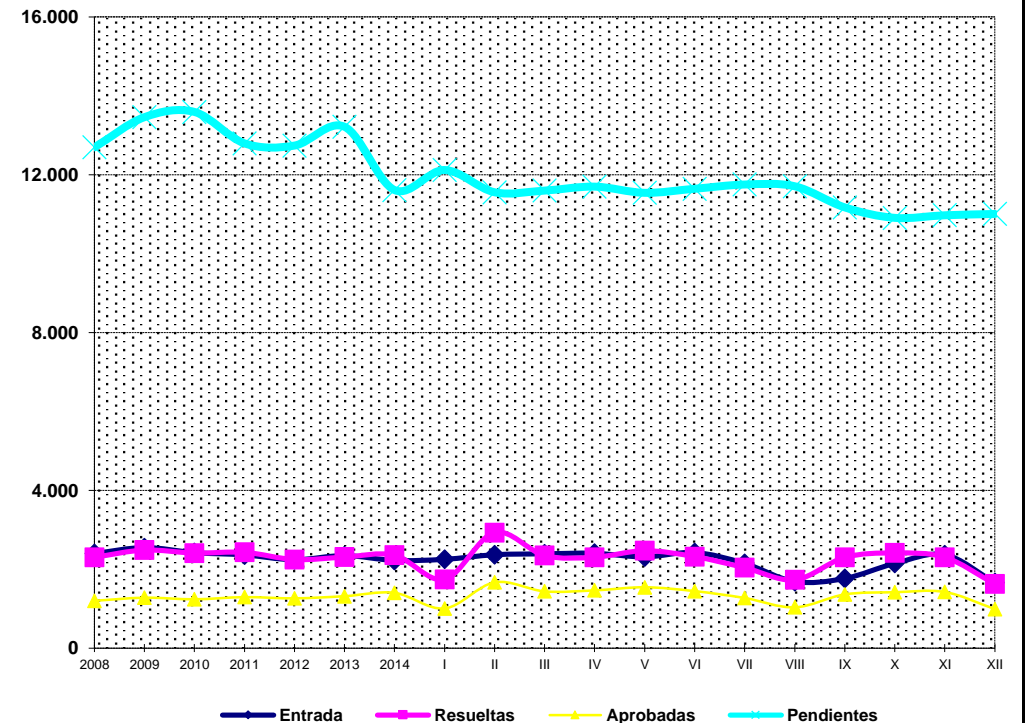

* Pendientes reales

PENSIÓN NO CONTRIBUTIVA DE INVALIDEZ

DATOS DE GESTIÓN CORRESPONDIENTES AL MES DE DICIEMBRE DE 2015

CC.AA. Y/O PROVINCIAS	PTES. MES ANTERIOR	SOLICITUDES PRESENTADAS					A RESOLV. MES	SOLICITUDES RESUELTAS									PTES. FIN MES
		NUEVAS	SGIM Y SATP	PAS	INSS	TOTAL		APROBADAS					NO APROBADAS			TOTAL	
								NUEVAS	SGIM Y SATP	PAS	INSS	TOTAL	DNG	CAD-DES	TOTAL		
ANDALUCÍA	1.590	276	0	6	0	282	1.872	151	2	3	0	156	75	12	243	1.629	
ALMERÍA	49	9	0	0	0	9	58	4	0	0	0	4	3	2	9	49	
CÁDIZ	302	37	0	0	0	37	339	29	0	3	0	32	12	7	51	288	
CÓRDOBA	92	23	0	2	0	25	117	19	1	0	0	20	6	0	26	91	
GRANADA	146	41	0	2	0	43	189	9	0	0	0	9	9	0	18	171	
HUELVA	88	37	0	0	0	37	125	21	0	0	0	21	9	1	31	94	
JAÉN	50	6	0	0	0	6	56	13	0	0	0	13	1	0	14	42	
MÁLAGA	206	53	0	0	0	53	259	25	1	0	0	26	8	2	36	223	
SEVILLA	657	70	0	2	0	72	729	31	0	0	0	31	27	0	58	671	
ARAGÓN	31	26	0	0	0	26	57	14	0	0	0	14	7	2	23	34	
HUESCA	4	3	0	0	0	3	7	1	0	0	0	1	0	0	1	6	
TERUEL	6	2	0	0	0	2	8	2	0	0	0	2	2	0	4	4	
ZARAGOZA	21	21	0	0	0	21	42	11	0	0	0	11	5	2	18	24	
ASTURIAS	115	34	0	0	0	34	149	12	0	0	0	12	10	2	24	125	
ILLES BALEARS	27	26	0	0	0	26	53	9	0	0	0	9	4	0	13	40	
CANARIAS	2.913	215	2	1	4	222	3.135	50	0	0	0	50	65	5	120	3.015	
LAS PALMAS	1.336	78	0	0	0	78	1.414	36	0	0	0	36	26	0	62	1.352	
S.C. TENERIFE	1.577	137	2	1	4	144	1.721	14	0	0	0	14	39	5	58	1.663	
CANTABRIA	73	33	0	0	0	33	106	19	0	0	0	19	3	0	22	84	
CASTILLA Y LEÓN	346	84	0	0	0	84	430	68	0	0	0	68	25	5	98	332	
ÁVILA	3	11	0	0	0	11	14	11	0	0	0	11	2	0	13	1	
BURGOS	75	14	0	0	0	14	89	9	0	0	0	9	4	2	15	74	
LEÓN	120	13	0	0	0	13	133	21	0	0	0	21	5	3	29	104	
PALENCIA	12	4	0	0	0	4	16	6	0	0	0	6	1	0	7	9	
SALAMANCA	36	13	0	0	0	13	49	6	0	0	0	6	2	0	8	41	
SEGOVIA	39	2	0	0	0	2	41	5	0	0	0	5	3	0	8	33	
SORIA	5	5	0	0	0	5	10	4	0	0	0	4	1	0	5	5	
VALLADOLID	32	12	0	0	0	12	44	0	0	0	0	0	0	0	0	44	
ZAMORA	24	10	0	0	0	10	34	6	0	0	0	6	7	0	13	21	
CASTILLA-LA MANCHA	481	48	0	0	1	49	530	42	0	1	0	43	9	6	58	472	
ALBACETE	73	23	0	0	0	23	96	16	0	0	0	16	3	2	21	75	
CIUDAD REAL	10	11	0	0	0	11	21	11	0	0	0	11	2	0	13	8	
CUENCA	25	4	0	0	0	4	29	7	0	0	0	7	1	0	8	21	
GUADALAJARA	6	7	0	0	1	8	14	4	0	1	0	5	1	1	7	7	
TOLEDO	367	3	0	0	0	3	370	4	0	0	0	4	2	3	9	361	

(Continúa al dorso)

CC.AA. Y/O PROVINCIAS	PTES. MES ANTERIOR	SOLICITUDES PRESENTADAS					A RESOLV. MES	SOLICITUDES RESUELTAS									PTES. FIN MES
		NUEVAS	SGIM Y SATP	PAS	INSS	TOTAL		APROBADAS					NO APROBADAS		TOTAL		
								NUEVAS	SGIM Y SATP	PAS	INSS	TOTAL	DNG	CAD-DES			
CATALUNYA	2.161	227	0	0	8	235	2.396	141	0	0	22	163	138	12	313	2.083	
BARCELONA	1.561	171	0	0	6	177	1.738	102	0	0	18	120	122	9	251	1.487	
GIRONA	172	21	0	0	0	21	193	12	0	0	0	12	10	0	22	171	
LLEIDA	110	16	0	0	1	17	127	9	0	0	0	9	2	2	13	114	
TARRAGONA	318	19	0	0	1	20	338	18	0	0	4	22	4	1	27	311	
COMUNIDAD VALENCIANA	792	126	0	0	0	126	918	80	0	0	0	80	42	23	145	773	
ALICANTE	227	34	0	0	0	34	261	15	0	0	0	15	0	0	15	246	
CASTELLÓN	99	23	0	0	0	23	122	13	0	0	0	13	3	1	17	105	
VALENCIA	466	69	0	0	0	69	535	52	0	0	0	52	39	22	113	422	
EXTREMADURA	72	58	0	0	0	58	130	33	0	0	0	33	2	0	35	95	
BADAJOS	32	45	0	0	0	45	77	22	0	0	0	22	0	0	22	55	
CÁCERES	40	13	0	0	0	13	53	11	0	0	0	11	2	0	13	40	
GALICIA	1.151	118	0	0	0	118	1.269	90	0	0	1	91	42	2	135	1.134	
A CORUÑA	344	33	0	0	0	33	377	38	0	0	1	39	20	1	60	317	
LUGO	32	9	0	0	0	9	41	7	0	0	0	7	1	1	9	32	
OURENSE	90	18	0	0	0	18	108	7	0	0	0	7	6	0	13	95	
PONTEVEDRA	685	58	0	0	0	58	743	38	0	0	0	38	15	0	53	690	
MADRID	531	155	0	1	0	156	687	137	0	1	0	138	26	14	178	509	
MURCIA	512	89	0	0	2	91	603	53	0	0	0	53	71	13	137	466	
NAVARRA	15	14	0	0	0	14	29	7	0	0	0	7	0	1	8	21	
PAÍS VASCO	68	76	0	0	0	76	144	42	0	0	0	42	2	0	44	100	
ARABA/ÁLAVA	1	8	0	0	0	8	9	4	0	0	0	4	0	0	4	5	
GIPUZKOA	8	18	0	0	0	18	26	18	0	0	0	18	2	0	20	6	
BIZKAIA	59	50	0	0	0	50	109	20	0	0	0	20	0	0	20	89	
LA RIOJA	7	5	0	0	0	5	12	0	0	0	0	0	0	0	0	12	
CEUTA	45	7	0	0	0	7	52	9	0	0	0	9	3	1	13	39	
MELILLA	42	19	0	0	0	19	61	5	0	0	0	5	14	0	19	42	

TOTAL ESTADO	10.972	1.636	2	8	15	1.661	12.633	962	2	5	23	992	538	98	1.628	11.005
---------------------	---------------	--------------	----------	----------	-----------	--------------	---------------	------------	----------	----------	-----------	------------	------------	-----------	--------------	---------------

PENSIÓN NO CONTRIBUTIVA DE INVALIDEZ

CAUSAS DE DENEGACIÓN CORRESPONDIENTES AL MES DE DICIEMBRE DE 2015

CC.AA. Y/O PROVINCIAS	EDAD	RESIDENCIA	RECURSOS ECONÓMICOS		GRADO DISCAPACIDAD	PRESTACIÓN	SOLICITAR SIN PASAR	SIN	TOTAL CAUSAS DE DENEGACIÓN
		LEGAL	PERSONALES	U.E.C.	ENF. CRÓNICA	INCOMPATIBLE	SIN PASAR DOS AÑOS	DESGLASAR	
ANDALUCÍA	2	2	7	9	47	7	1	0	75
ALMERÍA	0	1	0	0	2	0	0	0	3
CÁDIZ	1	0	2	4	5	0	0	0	12
CÓRDOBA	0	0	1	0	4	1	0	0	6
GRANADA	1	1	0	0	5	2	0	0	9
HUELVA	0	0	0	2	7	0	0	0	9
JAÉN	0	0	0	1	0	0	0	0	1
MÁLAGA	0	0	2	1	5	0	0	0	8
SEVILLA	0	0	2	1	19	4	1	0	27
ARAGÓN	1	0	2	1	1	2	0	0	7
HUESCA	0	0	0	0	0	0	0	0	0
TERUEL	0	0	0	1	1	0	0	0	2
ZARAGOZA	1	0	2	0	0	2	0	0	5
ASTURIAS	0	0	5	1	4	0	0	0	10
ILLES BALEARS	0	0	1	0	3	0	0	0	4
CANARIAS	1	1	8	7	42	6	0	0	65
LAS PALMAS	0	0	5	5	15	1	0	0	26
S.C. TENERIFE	1	1	3	2	27	5	0	0	39
CANTABRIA	0	0	0	3	0	0	0	0	3
CASTILLA Y LEÓN	1	0	8	6	7	1	2	0	25
ÁVILA	0	0	0	2	0	0	0	0	2
BURGOS	0	0	1	3	0	0	0	0	4
LEÓN	0	0	2	1	1	1	0	0	5
PALENCIA	0	0	0	0	1	0	0	0	1
SALAMANCA	1	0	1	0	0	0	0	0	2
SEGOVIA	0	0	1	0	0	0	2	0	3
SORIA	0	0	1	0	0	0	0	0	1
VALLADOLID	0	0	0	0	0	0	0	0	0
ZAMORA	0	0	2	0	5	0	0	0	7
CASTILLA-LA MANCHA	0	0	4	1	4	0	0	0	9
ALBACETE	0	0	1	1	1	0	0	0	3
CIUDAD REAL	0	0	1	0	1	0	0	0	2
CUENCA	0	0	0	0	1	0	0	0	1
GUADALAJARA	0	0	1	0	0	0	0	0	1
TOLEDO	0	0	1	0	1	0	0	0	2

(Continúa al dorso)

CC.AA. Y/O PROVINCIAS	EDAD	RESIDENCIA LEGAL	RECURSOS ECONÓMICOS		GRADO DISCAPACIDAD ENF. CRÓNICA	PRESTACIÓN INCOMPATIBLE	SOLICITAR SIN PASAR DOS AÑOS	SIN DESGLOSAR	TOTAL CAUSAS DE DENEGACIÓN
			PERSONALES	U.E.C.					
CATALUNYA	0	3	19	19	80	17	0	0	138
BARCELONA	0	3	17	17	71	14	0	0	122
GIRONA	0	0	1	2	5	2	0	0	10
LLEIDA	0	0	0	0	1	1	0	0	2
TARRAGONA	0	0	1	0	3	0	0	0	4
COMUNIDAD VALENCIANA	1	0	9	9	21	2	0	0	42
ALICANTE	0	0	0	0	0	0	0	0	0
CASTELLÓN	1	0	0	0	2	0	0	0	3
VALENCIA	0	0	9	9	19	2	0	0	39
EXTREMADURA	0	0	1	1	0	0	0	0	2
BADAJOS	0	0	0	0	0	0	0	0	0
CÁCERES	0	0	1	1	0	0	0	0	2
GALICIA	0	2	6	8	26	0	0	0	42
A CORUÑA	0	1	2	2	15	0	0	0	20
LUGO	0	0	1	0	0	0	0	0	1
OURENSE	0	1	2	1	2	0	0	0	6
PONTEVEDRA	0	0	1	5	9	0	0	0	15
MADRID	0	1	7	8	10	0	0	0	26
MURCIA	0	1	4	2	64	0	0	0	71
NAVARRA	0	0	0	0	0	0	0	0	0
PAÍS VASCO	0	0	0	2	0	0	0	0	2
ARABA/ÁLAVA	0	0	0	0	0	0	0	0	0
GIPUZKOA	0	0	0	2	0	0	0	0	2
BIZKAIA	0	0	0	0	0	0	0	0	0
LA RIOJA	0	0	0	0	0	0	0	0	0
CEUTA	0	0	2	1	0	0	0	0	3
MELILLA	0	0	0	2	12	0	0	0	14
TOTAL ESTADO	6	10	83	80	321	35	3	0	538

PENSIÓN NO CONTRIBUTIVA DE INVALIDEZ

DATOS ACUMULADOS DE GESTIÓN CORRESPONDIENTES AL AÑO 2015 HASTA DICIEMBRE

CC.AA. Y/O PROVINCIAS	PTES. AÑO ANTERIOR	SOLICITUDES PRESENTADAS					A RESOLV. AÑO	SOLICITUDES RESUELTAS									PTES. FINAL
		NUEVAS	SGIM Y SATP	PAS	INSS	TOTAL		APROBADAS					NO APROBADAS		TOTAL		
								NUEVAS	SGIM Y SATP	PAS	INSS	TOTAL	DNG	CAD-DES			
ANDALUCÍA	1.661	4.860	1	60	0	4.921	6.582	2.992	27	47	0	3.066	1.538	349	4.953	1.629	
ALMERÍA	34	330	0	3	0	333	367	230	1	2	0	233	65	20	318	49	
CÁDIZ	432	674	0	6	0	680	1.112	542	7	12	0	561	174	89	824	288	
CÓRDOBA	82	354	1	7	0	362	444	232	9	5	0	246	80	27	353	91	
GRANADA	140	480	0	4	0	484	624	278	0	2	0	280	133	40	453	171	
HUELVA	78	445	0	2	0	447	525	287	0	1	0	288	130	13	431	94	
JAÉN	57	277	0	6	0	283	340	223	0	3	0	226	63	9	298	42	
MÁLAGA	214	955	0	4	0	959	1.173	532	7	3	0	542	342	66	950	223	
SEVILLA	624	1.345	0	28	0	1.373	1.997	668	3	19	0	690	551	85	1.326	671	
ARAGÓN	43	332	1	1	1	335	378	255	0	2	1	258	63	23	344	34	
HUESCA	2	54	0	0	1	55	57	42	0	1	0	43	7	1	51	6	
TERUEL	3	29	0	0	0	29	32	16	0	0	0	16	10	2	28	4	
ZARAGOZA	38	249	1	1	0	251	289	197	0	1	1	199	46	20	265	24	
ASTURIAS	146	528	1	0	1	530	676	324	2	1	1	328	164	59	551	125	
ILLES BALEARS	56	456	0	0	0	456	512	252	0	0	0	252	162	58	472	40	
CANARIAS	3.295	3.031	3	11	23	3.068	6.363	1.613	0	9	18	1.640	1.549	159	3.348	3.015	
LAS PALMAS	1.478	1.253	0	5	2	1.260	2.738	573	0	7	0	580	751	55	1.386	1.352	
S.C. TENERIFE	1.817	1.778	3	6	21	1.808	3.625	1.040	0	2	18	1.060	798	104	1.962	1.663	
CANTABRIA	128	405	0	0	0	405	533	351	1	0	0	352	69	28	449	84	
CASTILLA Y LEÓN	331	1.192	1	2	0	1.195	1.526	829	2	1	0	832	263	99	1.194	332	
ÁVILA	3	113	0	0	0	113	116	88	0	0	0	88	23	4	115	1	
BURGOS	56	274	0	0	0	274	330	132	0	0	0	132	78	46	256	74	
LEÓN	115	187	0	2	0	189	304	150	1	0	0	151	37	12	200	104	
PALENCIA	11	81	0	0	0	81	92	62	0	0	0	62	20	1	83	9	
SALAMANCA	63	174	1	0	0	175	238	145	1	0	0	146	43	8	197	41	
SEGOVIA	34	79	0	0	0	79	113	48	0	0	0	48	18	14	80	33	
SORIA	3	38	0	0	0	38	41	29	0	1	0	30	5	1	36	5	
VALLADOLID	29	121	0	0	0	121	150	83	0	0	0	83	13	10	106	44	
ZAMORA	17	125	0	0	0	125	142	92	0	0	0	92	26	3	121	21	
CASTILLA-LA MANCHA	475	1.023	2	3	8	1.036	1.511	691	3	3	4	701	240	98	1.039	472	
ALBACETE	70	320	1	1	0	322	392	208	1	1	0	210	82	25	317	75	
CIUDAD REAL	11	208	0	0	0	208	219	141	1	0	0	142	48	21	211	8	
CUENCA	34	114	1	0	0	115	149	91	1	0	0	92	29	7	128	21	
GUADALAJARA	10	123	0	1	8	132	142	93	0	1	4	98	31	6	135	7	
TOLEDO	350	258	0	1	0	259	609	158	0	1	0	159	50	39	248	361	

(Continúa al dorso)

CC.AA. Y/O PROVINCIAS	PTES. AÑO ANTERIOR	SOLICITUDES PRESENTADAS					A RESOLV. AÑO	SOLICITUDES RESUELTAS									PTES. FINAL
								APROBADAS				NO APROBADAS		TOTAL			
		NUEVAS	SGIM Y SATP	PAS	INSS	TOTAL		NUEVAS	SGIM Y SATP	PAS	INSS	TOTAL	DNG		CAD-DES		
CATALUNYA	2.477	3.699	4	4	154	3.861	6.338	2.153	4	0	296	2.453	1.433	369	4.255	2.083	
BARCELONA	1.811	2.706	2	0	117	2.825	4.636	1.513	4	0	220	1.737	1.150	262	3.149	1.487	
GIRONA	207	293	1	0	3	297	504	155	0	0	21	176	109	48	333	171	
LLEIDA	109	187	0	0	8	195	304	130	0	0	11	141	32	17	190	114	
TARRAGONA	350	513	1	4	26	544	894	355	0	0	44	399	142	42	583	311	
COMUNIDAD VALENCIANA	684	2.483	4	7	0	2.494	3.178	1.549	8	11	0	1.568	636	201	2.405	773	
ALICANTE	211	681	3	5	0	689	900	375	6	7	0	388	201	65	654	246	
CASTELLÓN	87	335	0	0	0	335	422	197	1	0	0	198	99	20	317	105	
VALENCIA	386	1.467	1	2	0	1.470	1.856	977	1	4	0	982	336	116	1.434	422	
EXTREMADURA	146	477	4	2	0	483	629	402	3	1	0	406	92	36	534	95	
BADAJOS	120	327	3	1	0	331	451	294	2	1	0	297	72	27	396	55	
CÁCERES	26	150	1	1	0	152	178	108	1	0	0	109	20	9	138	40	
GALICIA	973	2.014	0	0	0	2.014	2.987	1.074	1	0	4	1.079	672	102	1.853	1.134	
A CORUÑA	321	692	0	0	0	692	1.013	443	1	0	4	448	214	34	696	317	
LUGO	19	161	0	0	0	161	180	101	0	0	0	101	34	13	148	32	
OURENSE	104	292	0	0	0	292	396	128	0	0	0	128	168	5	301	95	
PONTEVEDRA	529	869	0	0	0	869	1.398	402	0	0	0	402	256	50	708	690	
MADRID	475	2.228	4	5	0	2.237	2.712	1.543	4	5	0	1.552	395	256	2.203	509	
MURCIA	475	1.443	3	1	42	1.489	1.964	626	5	0	0	631	731	136	1.498	466	
NAVARRA	14	129	0	0	0	129	143	89	0	0	0	89	23	10	122	21	
PAÍS VASCO	116	758	0	8	0	766	882	591	0	4	0	595	159	28	782	100	
ARABA/ÁLAVA	0	93	0	0	0	93	93	83	0	0	0	83	5	0	88	5	
GIPUZKOA	30	284	0	0	0	284	314	239	0	0	0	239	55	14	308	6	
BIZKAIA	86	381	0	8	0	389	475	269	0	4	0	273	99	14	386	89	
LA RIOJA	26	92	0	0	0	92	118	83	0	0	0	83	17	6	106	12	
CEUTA	49	182	2	3	0	187	236	97	2	3	0	102	82	13	197	39	
MELILLA	41	234	0	0	0	234	275	87	0	1	0	88	140	5	233	42	

TOTAL ESTADO	11.611	25.566	30	107	229	25.932	37.543	15.601	62	88	324	16.075	8.428	2.035	26.538	11.005
---------------------	---------------	---------------	-----------	------------	------------	---------------	---------------	---------------	-----------	-----------	------------	---------------	--------------	--------------	---------------	---------------

PENSIÓN NO CONTRIBUTIVA DE INVALIDEZ

CAUSAS DE DENEGACIÓN ACUMULADAS CORRESPONDIENTES AL AÑO 2015 HASTA DICIEMBRE

CC.AA. Y/O PROVINCIAS	EDAD	RESIDENCIA	RECURSOS ECONÓMICOS		GRADO DISCAPACIDAD	PRESTACIÓN	SOLICITAR SIN PASAR	SIN	TOTAL CAUSAS DE DENEGACIÓN
		LEGAL	PERSONALES	U.E.C.	ENF. CRÓNICA	INCOMPATIBLE	SIN PASAR DOS AÑOS	DESGLASAR	
ANDALUCÍA	35	49	94	218	1.042	78	22	0	1.538
ALMERÍA	4	10	10	14	20	7	0	0	65
CÁDIZ	9	9	8	25	112	10	1	0	174
CÓRDOBA	1	1	6	13	54	5	0	0	80
GRANADA	7	10	6	22	73	14	1	0	133
HUELVA	2	2	9	17	95	3	2	0	130
JAÉN	0	2	6	14	35	2	4	0	63
MÁLAGA	7	7	18	62	235	12	1	0	342
SEVILLA	5	8	31	51	418	25	13	0	551
ARAGÓN	1	8	14	12	23	5	0	0	63
HUESCA	0	0	1	3	3	0	0	0	7
TERUEL	0	2	0	1	7	0	0	0	10
ZARAGOZA	1	6	13	8	13	5	0	0	46
ASTURIAS	1	4	47	37	67	8	0	0	164
ILLES BALEARS	4	9	15	11	112	9	2	0	162
CANARIAS	26	27	192	117	1.142	45	0	0	1.549
LAS PALMAS	5	13	77	49	574	33	0	0	751
S.C. TENERIFE	21	14	115	68	568	12	0	0	798
CANTABRIA	5	1	12	24	25	2	0	0	69
CASTILLA Y LEÓN	11	15	59	44	102	30	2	0	263
ÁVILA	1	4	6	4	2	6	0	0	23
BURGOS	1	4	17	7	42	7	0	0	78
LEÓN	0	1	10	9	13	4	0	0	37
PALENCIA	0	1	3	7	9	0	0	0	20
SALAMANCA	5	3	11	4	16	4	0	0	43
SEGOVIA	2	0	4	5	1	4	2	0	18
SORIA	0	0	2	1	1	1	0	0	5
VALLADOLID	2	1	0	4	2	4	0	0	13
ZAMORA	0	1	6	3	16	0	0	0	26
CASTILLA-LA MANCHA	11	6	43	62	109	9	0	0	240
ALBACETE	0	1	16	23	38	4	0	0	82
CIUDAD REAL	1	1	7	10	25	4	0	0	48
CUENCA	1	0	1	5	22	0	0	0	29
GUADALAJARA	1	1	7	13	9	0	0	0	31
TOLEDO	8	3	12	11	15	1	0	0	50

(Continúa al dorso)

CC.AA. Y/O PROVINCIAS	EDAD	RESIDENCIA LEGAL	RECURSOS ECONÓMICOS		GRADO DISCAPACIDAD ENF. CRÓNICA	PRESTACIÓN INCOMPATIBLE	SOLICITAR SIN PASAR DOS AÑOS	SIN DESGLOSAR	TOTAL CAUSAS DE DENEGACIÓN
			PERSONALES	U.E.C.					
CATALUNYA	2	63	212	274	617	265	0	0	1.433
BARCELONA	0	49	164	203	560	174	0	0	1.150
GIRONA	2	8	16	27	29	27	0	0	109
LLEIDA	0	1	12	6	9	4	0	0	32
TARRAGONA	0	5	20	38	19	60	0	0	142
COMUNIDAD VALENCIANA	3	17	107	120	366	23	0	0	636
ALICANTE	1	3	43	22	130	2	0	0	201
CASTELLÓN	2	3	6	18	70	0	0	0	99
VALENCIA	0	11	58	80	166	21	0	0	336
EXTREMADURA	2	3	15	11	57	4	0	0	92
BADAJOS	2	1	11	6	48	4	0	0	72
CÁCERES	0	2	4	5	9	0	0	0	20
GALICIA	4	15	67	115	461	10	0	0	672
A CORUÑA	0	5	26	29	146	8	0	0	214
LUGO	2	1	4	3	22	2	0	0	34
OURENSE	0	9	13	7	139	0	0	0	168
PONTEVEDRA	2	0	24	76	154	0	0	0	256
MADRID	5	44	119	145	82	0	0	0	395
MURCIA	2	34	52	41	585	17	0	0	731
NAVARRA	0	4	6	10	1	2	0	0	23
PAÍS VASCO	2	15	17	62	42	12	9	0	159
ARABA/ÁLAVA	1	1	0	3	0	0	0	0	5
GIPUZKOA	0	8	4	27	0	7	9	0	55
BIZKAIA	1	6	13	32	42	5	0	0	99
LA RIOJA	0	2	9	3	3	0	0	0	17
CEUTA	1	7	5	13	55	1	0	0	82
MELILLA	2	17	9	7	100	5	0	0	140
TOTAL ESTADO	117	340	1.094	1.326	4.991	525	35	0	8.428

1d Pncs de la Seguridad Social: Datos de la gestión mensual y anual

R.D.L. 1/1994, DE 20 DE JUNIO; T. REF. LGSS PNCs DE LA SEGURIDAD SOCIAL

TOTAL: JUBILACIÓN MÁS INVALIDEZ

		Entrada	Resueltas	% R./E.	Aprobadas	No Aprob.	Pendientes
G E S T I Ó N	2008	56.116	55.013	98,03%	30.978	24.035	18.160
	2009	57.869	57.003	98,50%	32.093	24.910	19.026
	2010	56.253	54.589	97,04%	31.450	23.139	20.690
	2011	55.421	56.457	101,87%	33.276	23.181	19.654
	2012	52.856	52.452	99,24%	32.240	20.212	20.058
	2013	56.501	54.372	96,23%	34.359	20.013	22.187
	2014	55.123	57.677	104,63%	37.405	20.272	19.633
M E D I A S	2008	4.676	4.584		2.582	2.003	18.160
	2009	4.822	4.750		2.674	2.076	19.026
	2010	4.688	4.549		2.621	1.928	20.690
	2011	4.618	4.705		2.773	1.932	19.654
	2012	4.405	4.371		2.687	1.684	20.058
	2013	4.708	4.531		2.863	1.668	22.187
	2014	4.594	4.806		3.117	1.689	19.633
2015							
	I	4.648	3.687	79,32%	2.406	1.281	20.594
	II	5.166	6.160	119,24%	3.874	2.286	19.600
	III	5.111	4.785	93,62%	3.147	1.638	19.926
	IV	5.009	4.802	95,87%	3.281	1.521	20.133
	V	4.910	5.426	110,51%	3.704	1.722	19.617
	VI	5.030	5.045	100,30%	3.359	1.686	19.602
	VII	4.559	4.245	93,11%	2.878	1.367	19.916
	VIII	3.883	3.649	93,97%	2.271	1.378	20.150
	IX	3.888	4.913	126,36%	3.326	1.587	19.125
	X	4.455	5.085	114,14%	3.163	1.922	18.495
	XI	5.111	4.884	95,56%	3.221	1.663	18.722
	XII	3.635	3.401	93,56%	2.258	1.143	18.956
		55.405	56.082	101,22%	36.888	19.194	18.956

* Pendientes reales

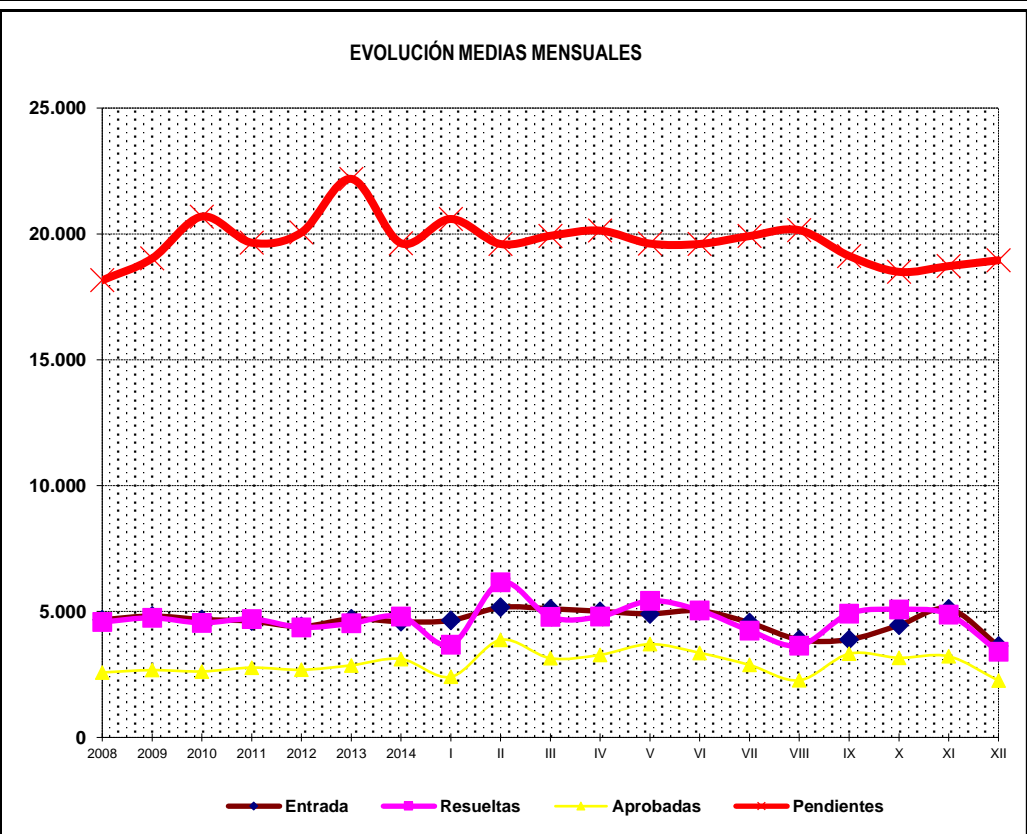
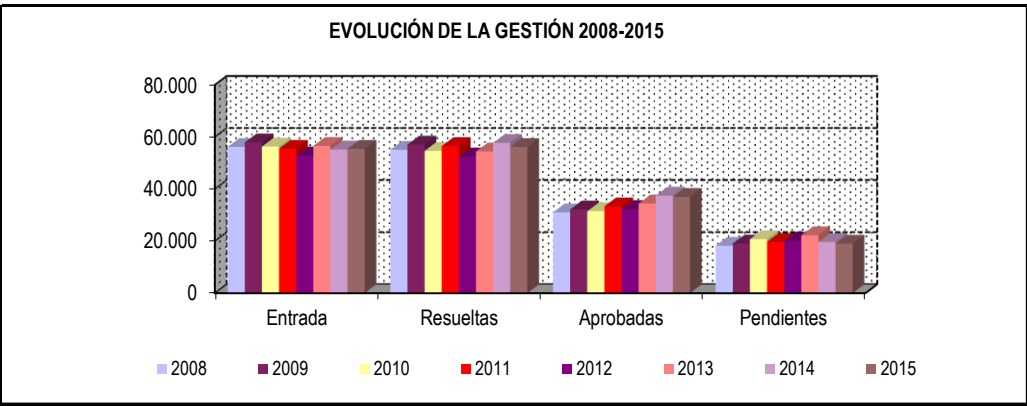

PENSIONES NO CONTRIBUTIVAS DE JUBILACIÓN E INVALIDEZ

DATOS CONJUNTOS DE GESTIÓN CORRESPONDIENTES AL MES DE DICIEMBRE DE 2015

CC.AA. Y/O PROVINCIAS	PTES. MES ANTERIOR	SOLICITUDES PRESENTADAS					A RESOLV. MES	SOLICITUDES RESUELTAS									PTES. FIN MES
		NUEVAS	SGIM Y SATP	PAS	INSS	TOTAL		APROBADAS					NO APROBADAS				
								NUEVAS	SGIM Y SATP	PAS	INSS	TOTAL	DNG	CAD-DES	TOTAL		
ANDALUCÍA	2.382	598	0	22	0	620	3.002	345	2	3	0	350	120	31	501	2.501	
ALMERÍA	77	27	0	1	0	28	105	12	0	0	0	12	10	6	28	77	
CÁDIZ	511	72	0	3	0	75	586	68	0	3	0	71	18	17	106	480	
CÓRDOBA	134	42	0	2	0	44	178	48	1	0	0	49	7	0	56	122	
GRANADA	190	73	0	2	0	75	265	24	0	0	0	24	12	3	39	226	
HUELVA	121	56	0	0	0	56	177	38	0	0	0	38	13	3	54	123	
JAÉN	73	22	0	0	0	22	95	25	0	0	0	25	4	0	29	66	
MÁLAGA	389	131	0	0	0	131	520	83	1	0	0	84	16	2	102	418	
SEVILLA	887	175	0	14	0	189	1.076	47	0	0	0	47	40	0	87	989	
ARAGÓN	74	57	0	0	0	57	131	39	0	0	0	39	12	4	55	76	
HUESCA	14	8	0	0	0	8	22	5	0	0	0	5	0	0	5	17	
TERUEL	6	5	0	0	0	5	11	2	0	0	0	2	2	0	4	7	
ZARAGOZA	54	44	0	0	0	44	98	32	0	0	0	32	10	4	46	52	
ASTURIAS	180	72	0	0	0	72	252	21	0	0	0	21	17	5	43	209	
ILLES BALEARS	97	81	0	0	0	81	178	37	0	0	0	37	14	5	56	122	
CANARIAS	4.173	314	2	2	4	322	4.495	112	0	0	0	112	79	5	196	4.299	
LAS PALMAS	1.933	111	0	1	0	112	2.045	98	0	0	0	98	38	0	136	1.909	
S.C. TENERIFE	2.240	203	2	1	4	210	2.450	14	0	0	0	14	41	5	60	2.390	
CANTABRIA	120	56	0	0	0	56	176	41	0	0	0	41	3	0	44	132	
CASTILLA Y LEÓN	615	189	0	0	0	189	804	151	1	0	0	152	49	12	213	591	
ÁVILA	7	24	0	0	0	24	31	23	0	0	0	23	6	0	29	2	
BURGOS	100	27	0	0	0	27	127	17	0	0	0	17	6	2	25	102	
LEÓN	188	25	0	0	0	25	213	37	0	0	0	37	9	9	55	158	
PALENCIA	23	17	0	0	0	17	40	20	0	0	0	20	1	0	21	19	
SALAMANCA	79	34	0	0	0	34	113	24	1	0	0	25	7	0	32	81	
SEGOVIA	59	10	0	0	0	10	69	10	0	0	0	10	5	1	16	53	
SORIA	9	10	0	0	0	10	19	6	0	0	0	6	1	0	7	12	
VALLADOLID	112	27	0	0	0	27	139	1	0	0	0	1	2	0	3	136	
ZAMORA	38	15	0	0	0	15	53	13	0	0	0	13	12	0	25	28	
CASTILLA-LA MANCHA	1.001	115	0	0	1	116	1.117	83	0	1	0	84	22	13	119	998	
ALBACETE	111	39	0	0	0	39	150	26	0	0	0	26	8	3	37	113	
CIUDAD REAL	21	38	0	0	0	38	59	22	0	0	0	22	4	4	30	29	
CUENCA	32	14	0	0	0	14	46	16	0	0	0	16	5	0	21	25	
GUADALAJARA	9	17	0	0	1	18	27	10	0	1	0	11	3	2	16	11	
TOLEDO	828	7	0	0	0	7	835	9	0	0	0	9	2	4	15	820	

(Continúa al dorso)

CC.AA. Y/O PROVINCIAS	PTES. MES ANTERIOR	SOLICITUDES PRESENTADAS					A RESOLV. MES	SOLICITUDES RESUELTAS									PTES. FIN MES
		NUEVAS	SGIM Y SATP	PAS	INSS	TOTAL		APROBADAS					NO APROBADAS		TOTAL		
								NUEVAS	SGIM Y SATP	PAS	INSS	TOTAL	DNG	CAD-DES			
CATALUNYA	4.272	474	0	0	10	484	4.756	270	0	0	24	294	226	24	544	4.212	
BARCELONA	3.107	347	0	0	8	355	3.462	206	0	0	20	226	181	16	423	3.039	
GIRONA	378	46	0	0	0	46	424	25	0	0	0	25	17	3	45	379	
LLEIDA	240	32	0	0	1	33	273	15	0	0	0	15	10	2	27	246	
TARRAGONA	547	49	0	0	1	50	597	24	0	0	4	28	18	3	49	548	
COMUNIDAD VALENCIANA	1.480	330	0	0	0	330	1.810	226	0	3	0	229	69	57	355	1.455	
ALICANTE	660	114	0	0	0	114	774	37	0	3	0	40	1	0	41	733	
CASTELLÓN	164	46	0	0	0	46	210	33	0	0	0	33	5	1	39	171	
VALENCIA	656	170	0	0	0	170	826	156	0	0	0	156	63	56	275	551	
EXTREMADURA	127	150	0	0	0	150	277	100	1	0	0	101	6	1	108	169	
BADAJOS	53	111	0	0	0	111	164	68	1	0	0	69	0	0	69	95	
CÁCERES	74	39	0	0	0	39	113	32	0	0	0	32	6	1	39	74	
GALICIA	1.824	258	0	0	0	258	2.082	218	2	0	1	221	77	6	304	1.778	
A CORUÑA	717	74	0	0	0	74	791	81	1	0	1	83	34	3	120	671	
LUGO	53	25	0	0	0	25	78	15	1	0	0	16	1	1	18	60	
OURENSE	111	35	0	0	0	35	146	22	0	0	0	22	9	0	31	115	
PONTEVEDRA	943	124	0	0	0	124	1.067	100	0	0	0	100	33	2	135	932	
MADRID	1.345	489	0	1	0	490	1.835	350	0	1	0	351	113	45	509	1.326	
MURCIA	721	165	0	0	2	167	888	82	0	0	0	82	73	16	171	717	
NAVARRA	47	41	0	0	0	41	88	23	0	0	0	23	4	5	32	56	
PAÍS VASCO	125	143	0	0	0	143	268	100	0	0	0	100	2	2	104	164	
ARABA/ÁLAVA	1	18	0	0	0	18	19	10	0	0	0	10	0	0	10	9	
GIPUZKOA	16	40	0	0	0	40	56	30	0	0	0	30	2	2	34	22	
BIZKAIA	108	85	0	0	0	85	193	60	0	0	0	60	0	0	60	133	
LA RIOJA	20	19	0	0	0	19	39	0	0	0	0	0	1	0	1	38	
CEUTA	69	13	0	0	0	13	82	12	0	0	0	12	10	1	23	59	
MELILLA	50	27	0	0	0	27	77	9	0	0	0	9	14	0	23	54	

TOTAL ESTADO	18.722	3.591	2	25	17	3.635	22.357	2.219	6	8	25	2.258	911	232	3.401	18.956
---------------------	---------------	--------------	----------	-----------	-----------	--------------	---------------	--------------	----------	----------	-----------	--------------	------------	------------	--------------	---------------

PENSIONES NO CONTRIBUTIVAS DE JUBILACIÓN E INVALIDEZ

CAUSAS DE DENEGACIÓN CONJUNTAS CORRESPONDIENTES AL MES DE DICIEMBRE DE 2015

CC.AA. Y/O PROVINCIAS	EDAD	RESIDENCIA	RECURSOS ECONÓMICOS		GRADO DISCAPACIDAD	PRESTACIÓN	SOLICITAR SIN PASAR	SIN	TOTAL CAUSAS DE DENEGACIÓN
		LEGAL	PERSONALES	U.E.C.	ENF. CRÓNICA	INCOMPATIBLE	SIN PASAR DOS AÑOS	DESGLSAR	
ANDALUCÍA	7	4	17	37	47	7	1	0	120
ALMERÍA	1	1	1	5	2	0	0	0	10
CÁDIZ	1	0	4	8	5	0	0	0	18
CÓRDOBA	0	0	2	0	4	1	0	0	7
GRANADA	2	1	0	2	5	2	0	0	12
HUELVA	0	0	3	3	7	0	0	0	13
JAÉN	0	1	1	2	0	0	0	0	4
MÁLAGA	2	1	2	6	5	0	0	0	16
SEVILLA	1	0	4	11	19	4	1	0	40
ARAGÓN	1	3	2	3	1	2	0	0	12
HUESCA	0	0	0	0	0	0	0	0	0
TERUEL	0	0	0	1	1	0	0	0	2
ZARAGOZA	1	3	2	2	0	2	0	0	10
ASTURIAS	0	1	11	1	4	0	0	0	17
ILLES BALEARS	2	3	3	3	3	0	0	0	14
CANARIAS	4	4	11	12	42	6	0	0	79
LAS PALMAS	1	3	8	10	15	1	0	0	38
S.C. TENERIFE	3	1	3	2	27	5	0	0	41
CANTABRIA	0	0	0	3	0	0	0	0	3
CASTILLA Y LEÓN	1	2	17	19	7	1	2	0	49
ÁVILA	0	0	2	4	0	0	0	0	6
BURGOS	0	0	1	5	0	0	0	0	6
LEÓN	0	1	4	2	1	1	0	0	9
PALENCIA	0	0	0	0	1	0	0	0	1
SALAMANCA	1	0	2	4	0	0	0	0	7
SEGOVIA	0	0	2	1	0	0	0	0	3
SORIA	0	0	1	0	0	0	0	0	1
VALLADOLID	0	0	1	1	0	0	0	0	2
ZAMORA	0	1	4	2	5	0	0	0	12
CASTILLA-LA MANCHA	0	2	8	8	4	0	0	0	22
ALBACETE	0	2	1	4	1	0	0	0	8
CIUDAD REAL	0	0	2	1	1	0	0	0	4
CUENCA	0	0	1	3	1	0	0	0	5
GUADALAJARA	0	0	3	0	0	0	0	0	3
TOLEDO	0	0	1	0	1	0	0	0	2

(Continúa al dorso)

CC.AA. Y/O PROVINCIAS	EDAD	RESIDENCIA	RECURSOS ECONÓMICOS		GRADO DISCAPACIDAD	PRESTACIÓN	SOLICITAR SIN PASAR	SIN DESGLOSAR	TOTAL CAUSAS DE DENEGACIÓN
		LEGAL	PERSONALES	U.E.C.	ENF. CRÓNICA	INCOMPATIBLE	DOS AÑOS		
CATALUNYA	0	12	40	69	80	25	0	0	226
BARCELONA	0	9	33	48	71	20	0	0	181
GIRONA	0	1	2	7	5	2	0	0	17
LLEIDA	0	0	2	4	1	3	0	0	10
TARRAGONA	0	2	3	10	3	0	0	0	18
COMUNIDAD VALENCIANA	2	2	15	27	21	2	0	0	69
ALICANTE	0	0	1	0	0	0	0	0	1
CASTELLÓN	1	1	1	0	2	0	0	0	5
VALENCIA	1	1	13	27	19	2	0	0	63
EXTREMADURA	0	3	2	1	0	0	0	0	6
BADAJOS	0	0	0	0	0	0	0	0	0
CÁCERES	0	3	2	1	0	0	0	0	6
GALICIA	0	7	16	27	26	1	0	0	77
A CORUÑA	0	5	4	10	15	0	0	0	34
LUGO	0	0	1	0	0	0	0	0	1
OURENSE	0	2	3	2	2	0	0	0	9
PONTEVEDRA	0	0	8	15	9	1	0	0	33
MADRID	6	17	25	55	10	0	0	0	113
MURCIA	0	3	4	2	64	0	0	0	73
NAVARRA	0	2	1	1	0	0	0	0	4
PAÍS VASCO	0	0	0	2	0	0	0	0	2
ARABA/ÁLAVA	0	0	0	0	0	0	0	0	0
GIPUZKOA	0	0	0	2	0	0	0	0	2
BIZKAIA	0	0	0	0	0	0	0	0	0
LA RIOJA	0	0	1	0	0	0	0	0	1
CEUTA	0	6	3	1	0	0	0	0	10
MELILLA	0	0	0	2	12	0	0	0	14
TOTAL ESTADO	23	71	176	273	321	44	3	0	911

PENSIONES NO CONTRIBUTIVAS DE JUBILACIÓN E INVALIDEZ

DATOS ACUMULADOS DE GESTIÓN CORRESPONDIENTES AL AÑO 2015 HASTA DICIEMBRE

CC.AA. Y/O PROVINCIAS	PTES. AÑO ANTERIOR	SOLICITUDES PRESENTADAS					A RESOLV. AÑO	SOLICITUDES RESUELTAS									PTES. FINAL
		NUEVAS	SGIM Y SATP	PAS	INSS	TOTAL		APROBADAS					NO APROBADAS				
								NUEVAS	SGIM Y SATP	PAS	INSS	TOTAL	DNG	CAD-DES	TOTAL		
ANDALUCÍA	2.489	10.037	43	315	0	10.395	12.884	7.063	27	99	0	7.189	2.485	709	10.383	2.501	
ALMERÍA	51	811	6	5	0	822	873	521	1	2	0	524	204	68	796	77	
CÁDIZ	712	1.442	2	79	0	1.523	2.235	1.267	7	31	0	1.305	263	187	1.755	480	
CÓRDOBA	124	780	6	19	0	805	929	611	9	10	0	630	128	49	807	122	
GRANADA	188	896	0	10	0	906	1.094	580	0	5	0	585	207	76	868	226	
HUELVA	96	774	1	4	0	779	875	543	0	3	0	546	183	23	752	123	
JAÉN	98	532	0	13	0	545	643	445	0	6	0	451	102	24	577	66	
MÁLAGA	405	2.227	20	15	0	2.262	2.667	1.511	7	5	0	1.523	612	114	2.249	418	
SEVILLA	815	2.575	8	170	0	2.753	3.568	1.585	3	37	0	1.625	786	168	2.579	989	
ARAGÓN	101	984	3	1	1	989	1.090	747	1	2	1	751	185	78	1.014	76	
HUESCA	20	160	1	0	1	162	182	136	1	1	0	138	23	4	165	17	
TERUEL	9	73	1	0	0	74	83	52	0	0	0	52	17	7	76	7	
ZARAGOZA	72	751	1	1	0	753	825	559	0	1	1	561	145	67	773	52	
ASTURIAS	231	1.154	2	0	10	1.166	1.397	756	4	1	6	767	314	107	1.188	209	
ILLES BALEARS	174	1.180	0	0	0	1.180	1.354	816	1	1	0	818	276	138	1.232	122	
CANARIAS	4.451	5.164	4	28	23	5.219	9.670	3.071	0	33	18	3.122	1.964	285	5.371	4.299	
LAS PALMAS	2.062	2.349	0	16	2	2.367	4.429	1.388	0	22	0	1.410	986	124	2.520	1.909	
S.C. TENERIFE	2.389	2.815	4	12	21	2.852	5.241	1.683	0	11	18	1.712	978	161	2.851	2.390	
CANTABRIA	227	758	0	2	0	760	987	658	1	2	1	662	136	57	855	132	
CASTILLA Y LEÓN	608	2.741	11	2	2	2.756	3.364	1.958	9	2	1	1.970	576	227	2.773	591	
ÁVILA	7	226	0	0	0	226	233	166	0	0	0	166	57	8	231	2	
BURGOS	91	449	0	0	0	449	540	252	0	0	0	252	116	70	438	102	
LEÓN	217	415	2	2	0	419	636	343	2	0	0	345	97	36	478	158	
PALENCIA	21	223	0	0	2	225	246	183	0	0	1	184	38	5	227	19	
SALAMANCA	111	467	5	0	0	472	583	379	5	1	0	385	89	28	502	81	
SEGOVIA	42	180	0	0	0	180	222	96	0	0	0	96	47	26	169	53	
SORIA	8	70	2	0	0	72	80	55	1	1	0	57	7	4	68	12	
VALLADOLID	68	461	0	0	0	461	529	283	0	0	0	283	70	40	393	136	
ZAMORA	43	250	2	0	0	252	295	201	1	0	0	202	55	10	267	28	
CASTILLA-LA MANCHA	944	2.135	3	4	8	2.150	3.094	1.421	3	4	4	1.432	471	193	2.096	998	
ALBACETE	101	582	1	2	0	585	686	390	1	2	0	393	142	38	573	113	
CIUDAD REAL	16	497	0	0	0	497	513	354	1	0	0	355	83	46	484	29	
CUENCA	43	237	2	0	0	239	282	185	1	0	0	186	61	10	257	25	
GUADALAJARA	13	252	0	1	8	261	274	185	0	1	4	190	59	14	263	11	
TOLEDO	771	567	0	1	0	568	1.339	307	0	1	0	308	126	85	519	820	

(Continúa al dorso)

CC.AA. Y/O PROVINCIAS	PTES. AÑO ANTERIOR	SOLICITUDES PRESENTADAS					A RESOLV. AÑO	SOLICITUDES RESUELTAS									PTES. FINAL
								APROBADAS				NO APROBADAS		TOTAL			
		NUEVAS	SGIM Y SATP	PAS	INSS	TOTAL		NUEVAS	SGIM Y SATP	PAS	INSS	TOTAL	DNG		CAD-DES		
CATALUNYA	5.030	7.696	6	8	172	7.882	12.912	5.017	7	1	306	5.331	2.647	722	8.700	4.212	
BARCELONA	3.616	5.610	3	1	131	5.745	9.361	3.590	6	1	227	3.824	2.003	495	6.322	3.039	
GIRONA	482	683	2	0	5	690	1.172	460	0	0	22	482	221	90	793	379	
LLEIDA	254	430	0	3	8	441	695	292	1	0	11	304	107	38	449	246	
TARRAGONA	678	973	1	4	28	1.006	1.684	675	0	0	46	721	316	99	1.136	548	
COMUNIDAD VALENCIANA	1.274	5.990	7	14	0	6.011	7.285	3.919	11	19	0	3.949	1.384	497	5.830	1.455	
ALICANTE	547	2.125	5	11	0	2.141	2.688	1.264	9	15	0	1.288	470	197	1.955	733	
CASTELLÓN	139	628	0	0	0	628	767	415	1	0	0	416	146	34	596	171	
VALENCIA	588	3.237	2	3	0	3.242	3.830	2.240	1	4	0	2.245	768	266	3.279	551	
EXTREMADURA	238	1.294	9	4	0	1.307	1.545	1.056	8	1	0	1.065	214	97	1.376	169	
BADAJOS	195	834	4	3	0	841	1.036	730	4	1	0	735	145	61	941	95	
CÁCERES	43	460	5	1	0	466	509	326	4	0	0	330	69	36	435	74	
GALICIA	1.670	4.298	2	0	0	4.300	5.970	2.762	7	0	4	2.773	1.210	209	4.192	1.778	
A CORUÑA	693	1.586	0	0	0	1.586	2.279	1.109	4	0	4	1.117	404	87	1.608	671	
LUGO	33	414	1	0	0	415	448	290	2	0	0	292	70	26	388	60	
OURENSE	119	566	1	0	0	567	686	333	1	0	0	334	232	5	571	115	
PONTEVEDRA	825	1.732	0	0	0	1.732	2.557	1.030	0	0	0	1.030	504	91	1.625	932	
MADRID	1.123	6.020	11	32	0	6.063	7.186	3.845	11	31	0	3.887	1.315	658	5.860	1.326	
MURCIA	653	2.341	8	1	42	2.392	3.045	1.138	13	2	0	1.153	938	237	2.328	717	
NAVARRA	40	423	0	0	1	424	464	278	0	0	1	279	90	39	408	56	
PAÍS VASCO	205	1.513	1	25	0	1.539	1.744	1.215	0	13	0	1.228	279	73	1.580	164	
ARABA/ÁLAVA	0	212	1	0	0	213	213	196	0	0	0	196	8	0	204	9	
GIPUZKOA	54	481	0	0	0	481	535	400	0	0	0	400	79	34	513	22	
BIZKAIA	151	820	0	25	0	845	996	619	0	13	0	632	192	39	863	133	
LA RIOJA	50	248	0	0	0	248	298	204	0	0	0	204	46	10	260	38	
CEUTA	78	302	2	4	0	308	386	160	2	4	0	166	115	46	327	59	
MELILLA	47	316	0	0	0	316	363	141	0	1	0	142	157	10	309	54	

TOTAL ESTADO	19.633	54.594	112	440	259	55.405	75.038	36.225	105	216	342	36.888	14.802	4.392	56.082	18.956
---------------------	---------------	---------------	------------	------------	------------	---------------	---------------	---------------	------------	------------	------------	---------------	---------------	--------------	---------------	---------------

PENSIONES NO CONTRIBUTIVAS DE JUBILACIÓN E INVALIDEZ

CAUSAS DE DENEGACIÓN ACUMULADAS CORRESPONDIENTES AL AÑO 2015 HASTA DICIEMBRE

CC.AA. Y/O PROVINCIAS	EDAD	RESIDENCIA	RECURSOS ECONÓMICOS		GRADO DISCAPACIDAD	PRESTACIÓN	SOLICITAR SIN PASAR	SIN	TOTAL CAUSAS DE DENEGACIÓN
		LEGAL	PERSONALES	U.E.C.	ENF. CRÓNICA	INCOMPATIBLE	SIN PASAR DOS AÑOS	DESGLASAR	
ANDALUCÍA	139	248	253	699	1.042	82	22	0	2.485
ALMERÍA	24	39	30	83	20	8	0	0	204
CÁDIZ	24	17	30	69	112	10	1	0	263
CÓRDOBA	8	6	17	38	54	5	0	0	128
GRANADA	16	39	16	48	73	14	1	0	207
HUELVA	5	11	23	43	95	4	2	0	183
JAÉN	1	7	14	39	35	2	4	0	102
MÁLAGA	31	94	49	188	235	14	1	0	612
SEVILLA	30	35	74	191	418	25	13	0	786
ARAGÓN	12	35	50	60	23	5	0	0	185
HUESCA	5	0	5	10	3	0	0	0	23
TERUEL	3	3	1	3	7	0	0	0	17
ZARAGOZA	4	32	44	47	13	5	0	0	145
ASTURIAS	9	27	115	88	67	8	0	0	314
ILLES BALEARS	17	33	34	68	112	10	2	0	276
CANARIAS	58	168	297	253	1.142	46	0	0	1.964
LAS PALMAS	13	98	135	132	574	34	0	0	986
S.C. TENERIFE	45	70	162	121	568	12	0	0	978
CANTABRIA	8	3	27	71	25	2	0	0	136
CASTILLA Y LEÓN	33	75	131	201	102	32	2	0	576
ÁVILA	2	14	13	19	2	7	0	0	57
BURGOS	2	10	23	32	42	7	0	0	116
LEÓN	0	11	31	38	13	4	0	0	97
PALENCIA	5	2	5	17	9	0	0	0	38
SALAMANCA	10	10	18	31	16	4	0	0	89
SEGOVIA	3	9	9	19	1	4	2	0	47
SORIA	1	0	3	1	1	1	0	0	7
VALLADOLID	6	15	16	26	2	5	0	0	70
ZAMORA	4	4	13	18	16	0	0	0	55
CASTILLA-LA MANCHA	33	49	80	191	109	9	0	0	471
ALBACETE	0	8	29	63	38	4	0	0	142
CIUDAD REAL	5	4	15	30	25	4	0	0	83
CUENCA	5	5	6	23	22	0	0	0	61
GUADALAJARA	1	14	12	23	9	0	0	0	59
TOLEDO	22	18	18	52	15	1	0	0	126

(Continúa al dorso)

CC.AA. Y/O PROVINCIAS	EDAD	RESIDENCIA LEGAL	RECURSOS ECONÓMICOS		GRADO DISCAPACIDAD ENF. CRÓNICA	PRESTACIÓN INCOMPATIBLE	SOLICITAR SIN PASAR DOS AÑOS	SIN DESGLOSAR	TOTAL CAUSAS DE DENECCIÓN
			PERSONALES	U.E.C.					
CATALUNYA	43	195	449	882	617	461	0	0	2.647
BARCELONA	26	138	335	626	560	318	0	0	2.003
GIRONA	6	17	39	85	29	45	0	0	221
LLEIDA	6	7	28	44	9	13	0	0	107
TARRAGONA	5	33	47	127	19	85	0	0	316
COMUNIDAD VALENCIANA	29	129	263	571	366	26	0	0	1.384
ALICANTE	12	46	112	168	130	2	0	0	470
CASTELLÓN	10	11	15	40	70	0	0	0	146
VALENCIA	7	72	136	363	166	24	0	0	768
EXTREMADURA	14	16	36	87	57	4	0	0	214
BADAJOS	14	4	19	56	48	4	0	0	145
CÁCERES	0	12	17	31	9	0	0	0	69
GALICIA	17	76	183	458	461	15	0	0	1.210
A CORUÑA	8	40	58	143	146	9	0	0	404
LUGO	4	2	12	27	22	3	0	0	70
OURENSE	1	28	26	37	139	1	0	0	232
PONTEVEDRA	4	6	87	251	154	2	0	0	504
MADRID	66	266	361	540	82	0	0	0	1.315
MURCIA	12	113	96	115	585	17	0	0	938
NAVARRA	1	35	20	31	1	2	0	0	90
PAÍS VASCO	6	29	51	130	42	12	9	0	279
ARABA/ÁLAVA	1	1	0	6	0	0	0	0	8
GIPUZKOA	0	11	12	40	0	7	9	0	79
BIZKAIA	5	17	39	84	42	5	0	0	192
LA RIOJA	1	17	13	12	3	0	0	0	46
CEUTA	5	24	12	18	55	1	0	0	115
MELILLA	2	27	12	11	100	5	0	0	157
TOTAL ESTADO	505	1.565	2.483	4.486	4.991	737	35	0	14.802

1e Pnc de Jubilación e Invalidez: Coeficientes de la gestión mensual

PENSIONES NO CONTRIBUTIVAS DE LA SEGURIDAD SOCIAL DE JUBILACIÓN E INVALIDEZ

DISTRIBUCIÓN TERRITORIAL DEL COEFICIENTE DE COBERTURA. SITUACIÓN EN DICIEMBRE DE 2015

PNC DE JUBILACIÓN

ÁMBITO GEOGRÁFICO

PNC DE INVALIDEZ

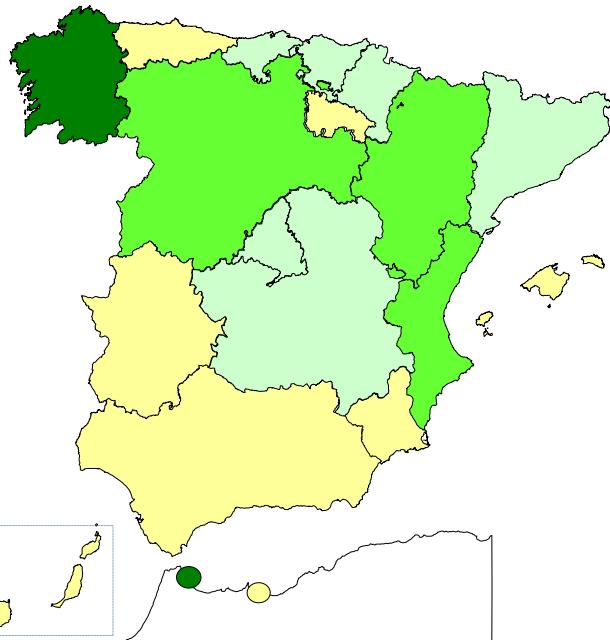

< 80% De 80 a 100% De 101 a 120% > 120%

76,33%
103,23%
50,00%
78,18%
76,00%
95,65%
109,52%
91,04%
92,77%
102,94%
79,35%
120,71%
99,10%
44,74%
88,89%
89,55%
7,14%

ANDALUCÍA
ARAGÓN
ASTURIAS
ILLES BALEARS
CANARIAS
CANTABRIA
CASTILLA Y LEÓN
CASTILLA-LA MANCHA
CATALUNYA
C. VALENCIANA
EXTREMADURA
GALICIA
MADRID
MURCIA
NAVARRA
PAÍS VASCO
LA RIOJA

86,17%
88,46%
70,59%
50,00%
54,05%
66,67%
116,67%
118,37%
133,19%
115,08%
60,34%
99,13%
114,10%
150,55%
57,14%
57,89%
0,00%

166,67%
50,00%

CEUTA
MELILLA

185,71%
100,00%

89,82%

TOTAL ESTADO

98,01%

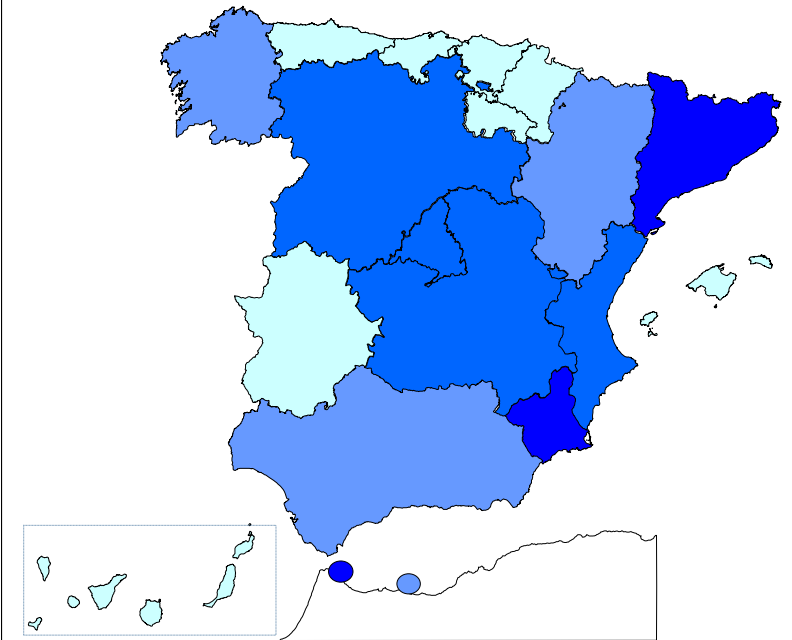

< 80% De 80 a 100% De 101 a 120% > 120%

Coefficiente de cobertura: Determina la relación existente entre el volumen de expedientes resueltos e iniciados durante el mes.

PENSIONES NO CONTRIBUTIVAS DE LA SEGURIDAD SOCIAL DE JUBILACIÓN E INVALIDEZ

DISTRIBUCIÓN TERRITORIAL DEL COEFICIENTE DE RECONOCIMIENTO. SITUACIÓN EN DICIEMBRE DE 2015

PNC DE JUBILACIÓN	ÁMBITO GEOGRÁFICO	PNC DE INVALIDEZ
--------------------------	--------------------------	-------------------------

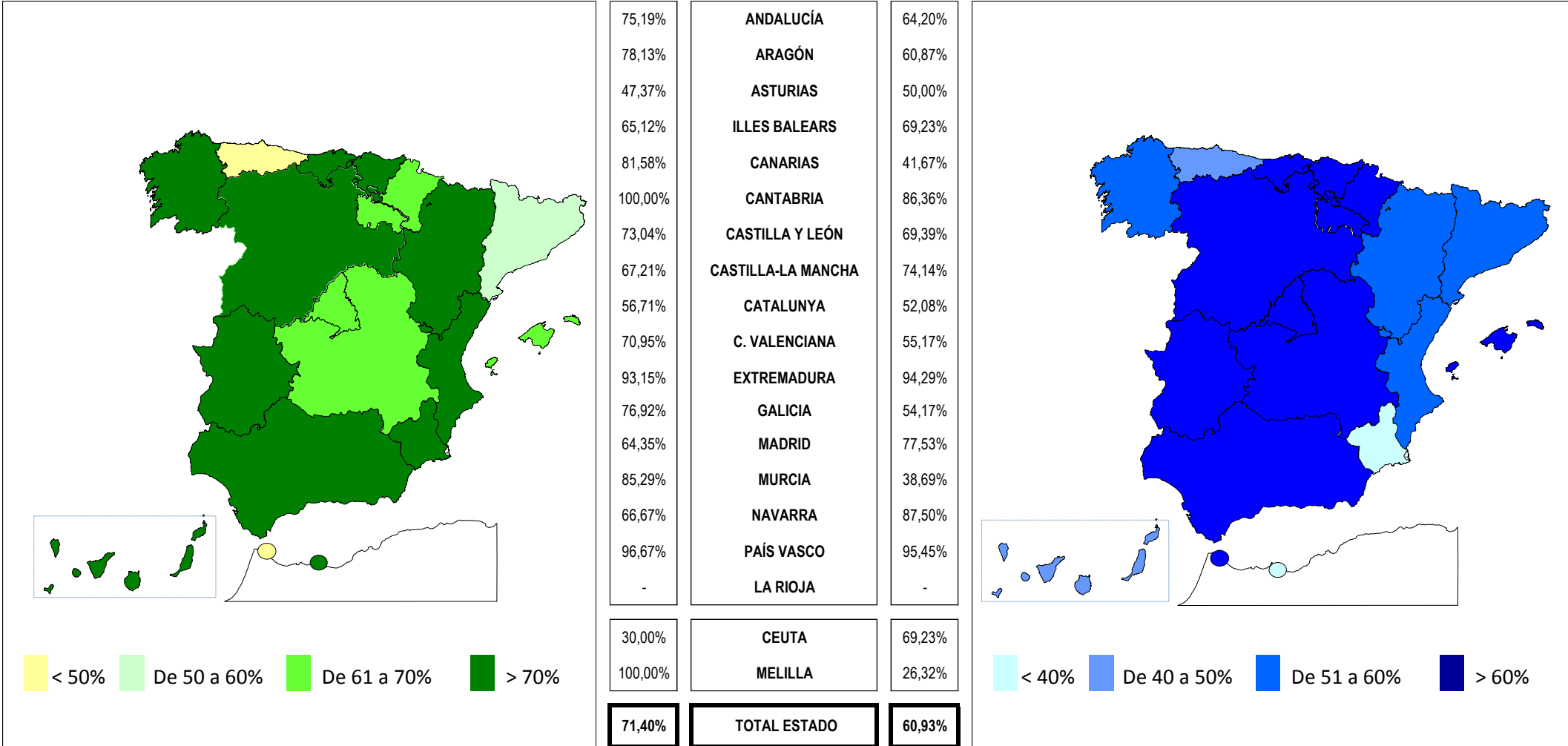

Coeficiente de reconocimiento del derecho a PNC: Establecido a partir del cociente entre los expedientes aprobados y los resueltos en el mes.

PENSIONES NO CONTRIBUTIVAS DE LA SEGURIDAD SOCIAL DE JUBILACIÓN E INVALIDEZ

DISTRIBUCIÓN TERRITORIAL DEL COEFICIENTE DE GESTIÓN EN DÍAS. SITUACIÓN EN DICIEMBRE DE 2015

PNC DE JUBILACIÓN

ÁMBITO GEOGRÁFICO

PNC DE INVALIDEZ

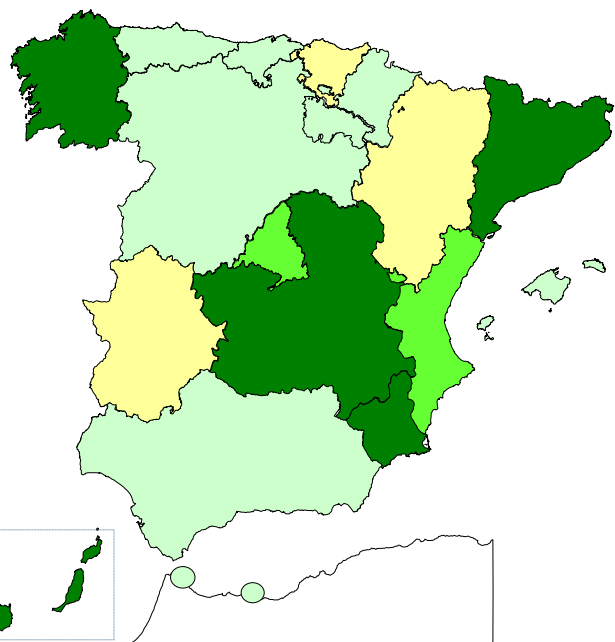

57	ANDALUCÍA	119
23	ARAGÓN	37
48	ASTURIAS	85
41	ILLES BALEARS	32
215	CANARIAS	354
49	CANTABRIA	75
60	CASTILLA Y LEÓN	100
170	CASTILLA-LA MANCHA	164
191	CATALUNYA	194
70	C. VALENCIANA	112
32	EXTREMADURA	71
101	GALICIA	203
77	MADRID	82
100	MURCIA	113
43	NAVARRA	59
30	PAÍS VASCO	47
60	LA RIOJA	47

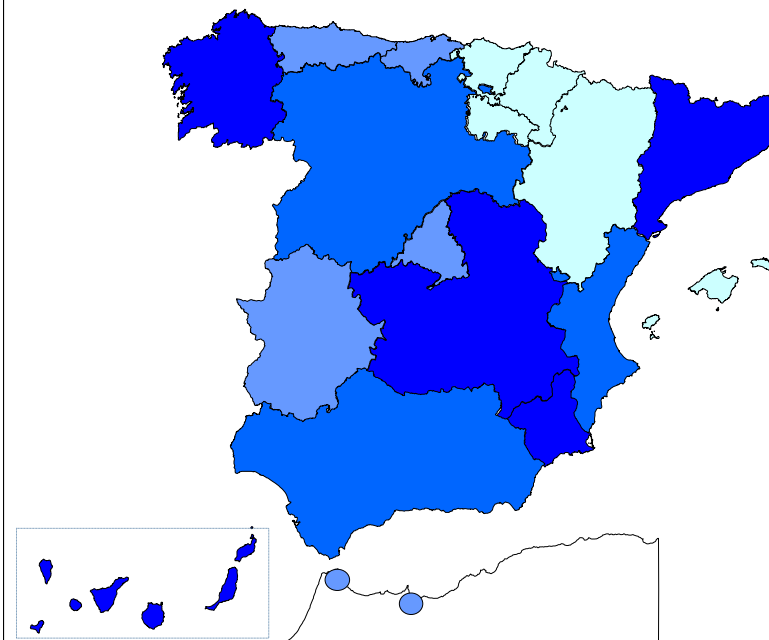

60	CEUTA	75
53	MELILLA	65

97 **TOTAL ESTADO** **153**

< 30 De 30 a 60 De 61 a 90 > 90

< 60 De 60 a 90 De 91 a 120 > 120

Coefficiente de gestión: Coeficiente expresado en días; su valor indica a cuántos días de entrada media de expedientes equivale el número de los que se encuentran en gestión al finalizar el mes.

1f Reclamaciones previas: datos de la gestión mensual y anual

PENSIONES NO CONTRIBUTIVAS DE LA SEGURIDAD SOCIAL : JUBILACIÓN E INVALIDEZ
RECLAMACIÓN PREVIA A LA VÍA JURISDICCIONAL SOCIAL: DATOS DEL MES DE DICIEMBRE DE 2015

CC.AA. Y/O PROVINCIAS	JUBILACIÓN						INVALIDEZ						TOTAL : JUBILACION MAS INVALIDEZ					
	PENDTE.	RECLAM.	RESUELTAS			RECLAM.	PENDTE.	RECLAM.	RESUELTAS			RECLAM.	PENDTE.	RECLAM.	RESUELTAS			RECLAM.
	ANT.	PRSEN.	ESTIM.	DESEST.	TOTAL	PENDTE.	ANT.	PRSEN.	ESTIM.	DESEST.	TOTAL	PENDTE.	ANT.	PRSEN.	ESTIM.	DESEST.	TOTAL	PENDTE.
ANDALUCÍA	95	18	4	21	25	88	175	26	17	10	27	174	270	44	21	31	52	262
ALMERÍA	0	1	0	1	1	0	3	1	4	0	4	0	3	2	4	1	5	0
CÁDIZ	2	4	0	0	0	6	31	3	0	1	1	33	33	7	0	1	1	39
CÓRDOBA	1	2	0	3	3	0	8	4	3	1	4	8	9	6	3	4	7	8
GRANADA	0	0	0	0	0	0	6	4	2	1	3	7	6	4	2	1	3	7
HUELVA	1	1	1	0	1	1	5	3	2	1	3	5	6	4	3	1	4	6
JAÉN	0	0	0	0	0	0	0	3	0	0	0	3	0	3	0	0	0	3
MÁLAGA	47	10	3	17	20	37	46	7	5	5	10	43	93	17	8	22	30	80
SEVILLA	44	0	0	0	0	44	76	1	1	1	2	75	120	1	1	1	2	119
ARAGÓN	2	0	0	1	1	1	3	2	1	2	3	2	5	2	1	3	4	3
HUESCA	2	0	0	1	1	1	1	0	0	1	1	0	3	0	0	2	2	1
TERUEL	0	0	0	0	0	0	0	0	0	0	0	0	0	0	0	0	0	0
ZARAGOZA	0	0	0	0	0	0	2	2	1	1	2	2	2	2	1	1	2	2
ASTURIAS	10	5	0	3	3	12	27	4	1	1	2	29	37	9	1	4	5	41
ILLES BALEARS	5	0	0	0	0	5	13	5	3	3	6	12	18	5	3	3	6	17
CANARIAS	37	5	2	3	5	37	148	16	5	10	15	149	185	21	7	13	20	186
LAS PALMAS	31	3	1	2	3	31	113	7	5	4	9	111	144	10	6	6	12	142
S.C. TENERIFE	6	2	1	1	2	6	35	9	0	6	6	38	41	11	1	7	8	44
CANTABRIA	3	1	0	0	0	4	2	2	0	0	0	4	5	3	0	0	0	8
CASTILLA Y LEÓN	22	5	3	3	6	21	20	10	5	9	14	16	42	15	8	12	20	37
ÁVILA	0	1	0	1	1	0	1	0	0	1	1	0	1	1	0	2	2	0
BURGOS	5	0	0	0	0	5	6	0	0	0	0	6	11	0	0	0	0	11
LEÓN	5	1	0	0	0	6	4	3	0	0	0	7	9	4	0	0	0	13
PALENCIA	6	0	1	0	1	5	2	0	0	2	2	0	8	0	1	2	3	5
SALAMANCA	0	0	0	0	0	0	0	3	2	1	3	0	0	3	2	1	3	0
SEGOVIA	0	0	0	0	0	0	0	0	0	0	0	0	0	0	0	0	0	0
SORIA	0	0	0	0	0	0	2	0	0	2	2	0	2	0	0	2	2	0
VALLADOLID	5	3	2	2	4	4	4	2	2	2	4	2	9	5	4	4	8	6
ZAMORA	1	0	0	0	0	1	1	2	1	1	2	1	2	2	1	1	2	2
CASTILLA-LA MANCHA	13	10	5	7	12	11	14	13	3	10	13	14	27	23	8	17	25	25
ALBACETE	1	5	3	1	4	2	6	7	3	6	9	4	7	12	6	7	13	6
CIUDAD REAL	8	1	2	0	2	7	4	3	0	1	1	6	12	4	2	1	3	13
CUENCA	2	0	0	1	1	1	1	2	0	2	2	1	3	2	0	3	3	2
GUADALAJARA	2	0	0	1	1	1	3	0	0	0	0	3	5	0	0	1	1	4
TOLEDO	0	4	0	4	4	0	0	1	0	1	1	0	0	5	0	5	5	0

(Continúa al dorso)

CC.AA. Y/O PROVINCIAS	JUBILACIÓN						INVALIDEZ						TOTAL: JUBILACIÓN MAS INVALIDEZ					
	PENDTE.	RECLAM.	RESUELTAS			RECLAM.	PENDTE.	RECLAM.	RESUELTAS			RECLAM.	PENDTE.	RECLAM.	RESUELTAS			RECLAM.
	ANT.	PRSEN.	ESTIM.	DESEST.	TOTAL	PENDTE.	ANT.	PRSEN.	ESTIM.	DESEST.	TOTAL	PENDTE.	ANT.	PRSEN.	ESTIM.	DESEST.	TOTAL	PENDTE.
CATALUNYA	77	31	17	18	35	73	120	29	25	23	48	101	197	60	42	41	83	174
BARCELONA	50	16	12	12	24	42	89	22	18	22	40	71	139	38	30	34	64	113
GIRONA	4	5	3	2	5	4	12	2	0	0	0	14	16	7	3	2	5	18
LLEIDA	16	8	0	2	2	22	4	2	2	1	3	3	20	10	2	3	5	25
TARRAGONA	7	2	2	2	4	5	15	3	5	0	5	13	22	5	7	2	9	18
COMUNIDAD VALENCIANA	29	12	3	11	14	27	42	16	5	4	9	49	71	28	8	15	23	76
ALICANTE	26	0	0	0	0	26	36	0	0	0	0	36	62	0	0	0	0	62
CASTELLÓN	0	0	0	0	0	0	1	2	1	0	1	2	1	2	1	0	1	2
VALENCIA	3	12	3	11	14	1	5	14	4	4	8	11	8	26	7	15	22	12
EXTREMADURA	33	0	0	2	2	31	19	3	1	4	5	17	52	3	1	6	7	48
BADAJOS	29	0	0	2	2	27	14	2	0	3	3	13	43	2	0	5	5	40
CÁCERES	4	0	0	0	0	4	5	1	1	1	2	4	9	1	1	1	2	8
GALICIA	113	23	13	21	34	102	324	9	6	12	18	315	437	32	19	33	52	417
A CORUÑA	77	9	11	10	21	65	300	5	4	5	9	296	377	14	15	15	30	361
LUGO	1	6	0	2	2	5	0	0	0	0	0	0	1	6	0	2	2	5
OURENSE	0	0	0	0	0	0	0	0	0	0	0	0	0	0	0	0	0	0
PONTEVEDRA	35	8	2	9	11	32	24	4	2	7	9	19	59	12	4	16	20	51
MADRID	25	38	14	15	29	34	15	19	6	6	12	22	40	57	20	21	41	56
MURCIA	10	10	5	5	10	10	66	27	6	7	13	80	76	37	11	12	23	90
NAVARRA	7	0	0	0	0	7	3	0	0	0	0	3	10	0	0	0	0	10
PAÍS VASCO	1	1	0	0	0	2	3	2	1	1	2	3	4	3	1	1	2	5
ARABA/ÁLAVA	0	0	0	0	0	0	0	0	0	0	0	0	0	0	0	0	0	0
GIPUZKOA	0	0	0	0	0	0	0	0	0	0	0	0	0	0	0	0	0	0
BIZKAIA	1	1	0	0	0	2	3	2	1	1	2	3	4	3	1	1	2	5
LA RIOJA	0	0	0	0	0	0	2	0	0	0	0	2	2	0	0	0	0	2
CEUTA	0	0	0	0	0	0	1	0	1	0	1	0	1	0	1	0	1	0
MELILLA	0	0	0	0	0	0	1	4	0	0	0	5	1	4	0	0	0	5

TOTAL ESTADO	482	159	66	110	176	465	998	187	86	102	188	997	1.480	346	152	212	364	1.462
---------------------	-----	-----	----	-----	-----	-----	-----	-----	----	-----	-----	-----	-------	-----	-----	-----	-----	-------

PENSIONES NO CONTRIBUTIVAS DE LA SEGURIDAD SOCIAL : JUBILACIÓN E INVALIDEZ

RECLAMACIÓN PREVIA A LA VÍA JURISDICCIONAL SOCIAL: DATOS ACUMULADOS DEL AÑO 2015 HASTA DICIEMBRE

CC.AA. Y/O PROVINCIAS	JUBILACIÓN						INVALIDEZ						TOTAL: JUBILACIÓN MAS INVALIDEZ					
	PENDTE. ANT.	RECLAM. PRSEN.	RESUELTAS			RECLAM. PENDTE.	PENDTE. ANT.	RECLAM. PRSEN.	RESUELTAS			RECLAM. PENDTE.	PENDTE. ANT.	RECLAM. PRSEN.	RESUELTAS			RECLAM. PENDTE.
			ESTIM.	DESEST.	TOTAL				ESTIM.	DESEST.	TOTAL				ESTIM.	DESEST.	TOTAL	
ANDALUCÍA	24	349	88	197	285	88	149	567	163	379	542	174	173	916	251	576	827	262
ALMERÍA	0	33	14	19	33	0	0	23	12	11	23	0	0	56	26	30	56	0
CÁDIZ	2	29	4	21	25	6	16	75	12	46	58	33	18	104	16	67	83	39
CÓRDOBA	2	30	11	21	32	0	8	51	19	32	51	8	10	81	30	53	83	8
GRANADA	0	14	4	10	14	0	9	68	21	49	70	7	9	82	25	59	84	7
HUELVA	1	11	5	6	11	1	1	32	12	16	28	5	2	43	17	22	39	6
JAÉN	2	11	8	5	13	0	3	20	8	12	20	3	5	31	16	17	33	3
MÁLAGA	6	138	27	80	107	37	19	156	45	87	132	43	25	294	72	167	239	80
SEVILLA	11	83	15	35	50	44	93	142	34	126	160	75	104	225	49	161	210	119
ARAGÓN	1	38	10	28	38	1	2	31	15	16	31	2	3	69	25	44	69	3
HUESCA	0	5	2	2	4	1	0	7	3	4	7	0	0	12	5	6	11	1
TERUEL	0	0	0	0	0	0	0	2	2	0	2	0	0	2	2	0	2	0
ZARAGOZA	1	33	8	26	34	0	2	22	10	12	22	2	3	55	18	38	56	2
ASTURIAS	9	44	4	37	41	12	34	57	10	52	62	29	43	101	14	89	103	41
ILLES BALEARS	5	26	13	13	26	5	15	52	25	30	55	12	20	78	38	43	81	17
CANARIAS	41	182	71	115	186	37	163	343	105	252	357	149	204	525	176	367	543	186
LAS PALMAS	32	94	33	62	95	31	128	181	58	140	198	111	160	275	91	202	293	142
S.C. TENERIFE	9	88	38	53	91	6	35	162	47	112	159	38	44	250	85	165	250	44
CANTABRIA	2	8	0	6	6	4	3	12	1	10	11	4	5	20	1	16	17	8
CASTILLA Y LEÓN	9	125	49	64	113	21	19	134	62	75	137	16	28	259	111	139	250	37
ÁVILA	3	13	5	11	16	0	1	7	2	6	8	0	4	20	7	17	24	0
BURGOS	2	6	2	1	3	5	8	4	2	4	6	6	10	10	4	5	9	11
LEÓN	1	21	6	10	16	6	4	30	10	17	27	7	5	51	16	27	43	13
PALENCIA	0	15	3	7	10	5	2	16	6	12	18	0	2	31	9	19	28	5
SALAMANCA	0	13	8	5	13	0	0	23	18	5	23	0	0	36	26	10	36	0
SEGOVIA	0	10	2	8	10	0	0	13	4	9	13	0	0	23	6	17	23	0
SORIA	0	0	0	0	0	0	0	2	0	2	2	0	0	2	0	2	2	0
VALLADOLID	2	32	15	15	30	4	2	25	14	11	25	2	4	57	29	26	55	6
ZAMORA	1	15	8	7	15	1	2	14	6	9	15	1	3	29	14	16	30	2
CASTILLA-LA MANCHA	14	114	53	64	117	11	10	168	71	93	164	14	24	282	124	157	281	25
ALBACETE	1	52	31	20	51	2	1	74	40	31	71	4	2	126	71	51	122	6
CIUDAD REAL	8	29	15	15	30	7	4	46	15	29	44	6	12	75	30	44	74	13
CUENCA	1	7	1	6	7	1	1	18	3	15	18	1	2	25	4	21	25	2
GUADALAJARA	4	11	4	10	14	1	4	16	8	9	17	3	8	27	12	19	31	4
TOLEDO	0	15	2	13	15	0	0	14	5	9	14	0	0	29	7	22	29	0

(Continúa al dorso)

CC.AA. Y/O PROVINCIAS	JUBILACIÓN						INVALIDEZ						TOTAL: JUBILACIÓN MAS INVALIDEZ					
	PENDTE. ANT.	RECLAM. PRSEN.	RESUELTAS			RECLAM. PENDTE.	PENDTE. ANT.	RECLAM. PRSEN.	RESUELTAS			RECLAM. PENDTE.	PENDTE. ANT.	RECLAM. PRSEN.	RESUELTAS			RECLAM. PENDTE.
			ESTIM.	DESEST.	TOTAL				ESTIM.	DESEST.	TOTAL				ESTIM.	DESEST.	TOTAL	
CATALUNYA	62	370	195	164	359	73	177	957	287	746	1.033	101	239	1.327	482	910	1.392	174
BARCELONA	48	266	149	123	272	42	114	391	223	211	434	71	162	657	372	334	706	113
GIRONA	3	33	21	11	32	4	47	469	12	490	502	14	50	502	33	501	534	18
LLEIDA	4	35	7	10	17	22	3	21	13	8	21	3	7	56	20	18	38	25
TARRAGONA	7	36	18	20	38	5	13	76	39	37	76	13	20	112	57	57	114	18
COMUNIDAD VALENCIANA	14	190	65	112	177	27	25	189	61	104	165	49	39	379	126	216	342	76
ALICANTE	11	102	46	41	87	26	18	69	23	28	51	36	29	171	69	69	138	62
CASTELLÓN	0	4	0	4	4	0	0	12	4	6	10	2	0	16	4	10	14	2
VALENCIA	3	84	19	67	86	1	7	108	34	70	104	11	10	192	53	137	190	12
EXTREMADURA	74	83	2	124	126	31	30	88	2	99	101	17	104	171	4	223	227	48
BADAJOS	68	73	2	112	114	27	27	67	1	80	81	13	95	140	3	192	195	40
CÁCERES	6	10	0	12	12	4	3	21	1	19	20	4	9	31	1	31	32	8
GALICIA	65	246	76	133	209	102	327	157	48	121	169	315	392	403	124	254	378	417
A CORUÑA	60	119	45	69	114	65	296	64	20	44	64	296	356	183	65	113	178	361
LUGO	0	21	6	10	16	5	0	4	2	2	4	0	0	25	8	12	20	5
OURENSE	0	15	3	12	15	0	0	26	2	24	26	0	0	41	5	36	41	0
PONTEVEDRA	5	91	22	42	64	32	31	63	24	51	75	19	36	154	46	93	139	51
MADRID	55	321	165	177	342	34	16	229	115	108	223	22	71	550	280	285	565	56
MURCIA	4	76	36	34	70	10	61	291	99	173	272	80	65	367	135	207	342	90
NAVARRA	3	13	3	6	9	7	1	7	0	5	5	3	4	20	3	11	14	10
PAÍS VASCO	7	14	0	19	19	2	12	30	8	31	39	3	19	44	8	50	58	5
ARABA/ÁLAVA	0	1	0	1	1	0	0	4	2	2	4	0	0	5	2	3	5	0
GIPUZKOA(1)	0	0	0	0	0	0	0	0	0	0	0	0	0	0	0	0	0	0
BIZKAIA	7	13	0	18	18	2	12	26	6	29	35	3	19	39	6	47	53	5
LA RIOJA	0	3	3	0	3	0	1	4	0	3	3	2	1	7	3	3	6	2
CEUTA	0	14	7	7	14	0	5	19	10	14	24	0	5	33	17	21	38	0
MELILLA	0	12	5	7	12	0	7	42	8	36	44	5	7	54	13	43	56	5

TOTAL ESTADO	389	2.228	845	1.307	2.152	465	1.057	3.377	1.090	2.347	3.437	997	1.446	5.605	1.935	3.654	5.589	1.462
---------------------	------------	--------------	------------	--------------	--------------	------------	--------------	--------------	--------------	--------------	--------------	------------	--------------	--------------	--------------	--------------	--------------	--------------

(1) Datos no facilitados.

1g Revisiones de oficio e instancia de parte: datos de la gestión mensual y anual

PENSIÓN NO CONTRIBUTIVA DE JUBILACIÓN
REVISIONES DE OFICIO E INSTANCIA DE PARTE
DATOS DE GESTIÓN CORRESPONDIENTES AL MES DE DICIEMBRE DE 2015

CC.AA. Y/O PROVINCIAS	ENTRADA REVISIONES	REVISIONES EFECTUADAS					CAUSAS DE EXTINCIÓN DEL DERECHO					
		Sin Modif.	Con Modif.	Suspensión	Extinción	TOTAL	Residencia	Personal	U.E.C.	Fallecimiento	Otras	TOTAL
		Cuantía	Cuantía	Pago	Derecho							
ANDALUCÍA	691	222	139	18	240	619	0	87	21	120	12	240
ALMERÍA	26	8	3	15	18	44	0	6	3	9	0	18
CÁDIZ	392	160	76	0	38	274	0	13	4	20	1	38
CÓRDOBA	44	17	12	0	20	49	0	7	4	9	0	20
GRANADA	22	8	2	0	18	28	0	4	2	9	3	18
HUELVA	21	2	6	0	13	21	0	3	0	10	0	13
JAÉN	28	2	7	0	20	29	0	11	3	4	2	20
MÁLAGA	66	14	17	2	40	73	0	17	3	18	2	40
SEVILLA	92	11	16	1	73	101	0	26	2	41	4	73
ARAGÓN	50	1	12	0	36	49	0	10	5	14	7	36
HUESCA	18	0	3	0	14	17	0	6	0	5	3	14
TERUEL	2	0	0	0	2	2	0	0	0	2	0	2
ZARAGOZA	30	1	9	0	20	30	0	4	5	7	4	20
ASTURIAS	28	3	0	0	19	22	0	12	0	7	0	19
ILLES BALEARS	46	14	17	2	16	49	0	4	1	9	2	16
CANARIAS	124	32	14	4	82	132	5	20	1	42	14	82
LAS PALMAS	50	15	14	4	22	55	0	9	1	6	6	22
S.C. TENERIFE	74	17	0	0	60	77	5	11	0	36	8	60
CANTABRIA	32	8	5	2	17	32	0	9	1	7	0	17
CASTILLA Y LEÓN	161	44	34	2	83	163	0	26	16	38	3	83
ÁVILA	12	2	1	0	11	14	0	1	4	3	3	11
BURGOS	11	1	0	0	10	11	0	3	1	6	0	10
LEÓN	16	1	7	0	8	16	0	2	0	6	0	8
PALENCIA	6	1	0	0	5	6	0	2	1	2	0	5
SALAMANCA	22	0	3	0	19	22	0	7	5	7	0	19
SEGOVIA	9	3	1	0	5	9	0	0	0	5	0	5
SORIA	6	0	3	0	3	6	0	2	0	1	0	3
VALLADOLID	31	6	10	1	14	31	0	6	2	6	0	14
ZAMORA	48	30	9	1	8	48	0	3	3	2	0	8
CASTILLA-LA MANCHA	85	17	11	0	48	76	0	23	8	12	5	48
ALBACETE	21	9	0	0	12	21	0	4	3	4	1	12
CIUDAD REAL	25	6	5	0	8	19	0	4	3	1	0	8
CUENCA	10	0	0	0	9	9	0	4	1	2	2	9
GUADALAJARA	8	2	3	0	3	8	0	2	1	0	0	3
TOLEDO	21	0	3	0	16	19	0	9	0	5	2	16

(Continúa al dorso)

CC.AA. Y/O PROVINCIAS	ENTRADA REVISIONES	REVISIONES EFECTUADAS				CAUSAS DE EXTINCIÓN DEL DERECHO						
		Sin Modif. Cuantía	Con Modif. Cuantía	Suspensión Pago	Extinción Derecho	TOTAL	Residencia	Personal	U.E.C.	Fallecimiento	Otras	TOTAL
CATALUNYA	152	10	4	5	77	96	0	67	2	0	8	77
BARCELONA	108	7	2	4	52	65	0	44	1	0	7	52
GIRONA	15	1	0	0	6	7	0	5	1	0	0	6
LLEIDA	15	1	0	0	9	10	0	8	0	0	1	9
TARRAGONA	14	1	2	1	10	14	0	10	0	0	0	10
COMUNIDAD VALENCIANA	180	29	26	3	111	169	1	37	1	72	0	111
ALICANTE	65	15	5	0	45	65	0	15	0	30	0	45
CASTELLÓN	18	0	5	0	12	17	0	6	1	5	0	12
VALENCIA	97	14	16	3	54	87	1	16	0	37	0	54
EXTREMADURA	152	53	15	53	63	184	0	21	11	29	2	63
BADAJOS	106	34	14	34	46	128	0	15	9	21	1	46
CÁCERES	46	19	1	19	17	56	0	6	2	8	1	17
GALICIA	302	79	143	10	143	375	0	46	21	70	6	143
A CORUÑA	180	72	39	4	65	180	0	30	0	31	4	65
LUGO	14	3	3	1	7	14	0	0	0	5	2	7
OURENSE	29	0	6	0	23	29	0	3	0	20	0	23
PONTEVEDRA	79	4	95	5	48	152	0	13	21	14	0	48
MADRID	260	12	100	6	142	260	1	33	21	77	10	142
MURCIA	55	8	18	3	26	55	0	12	2	10	2	26
NAVARRA	25	2	5	0	18	25	0	7	1	7	3	18
PAÍS VASCO	22	0	0	5	17	22	0	5	3	7	2	17
ARABA/ÁLAVA	1	0	0	0	1	1	0	0	1	0	0	1
GIPUZKOA	0	0	0	0	0	0	0	0	0	0	0	0
BIZKAIA	21	0	0	5	16	21	0	5	2	7	2	16
LA RIOJA	7	0	0	0	7	7	0	1	0	6	0	7
CEUTA	17	14	3	0	0	17	0	0	0	0	0	0
MELILLA	6	0	0	0	6	6	0	1	0	4	1	6
TOTAL ESTADO	2.395	548	546	113	1.151	2.358	7	421	115	531	77	1.151

PENSIÓN NO CONTRIBUTIVA DE INVALIDEZ
REVISIONES DE OFICIO E INSTANCIA DE PARTE
DATOS DE GESTIÓN CORRESPONDIENTES AL MES DE DICIEMBRE DE 2015

CC.AA. Y/O PROVINCIAS	ENTRADA REVISIONES	REVISIONES EFECTUADAS								CAUSAS DE EXTINCIÓN DEL DERECHO						
		Sin Modif. Cuantía	Con Modif. Cuantía	Suspensión PNC		Compat. PNC Art. 147	Recuperación Art. 144.1	Extinción Derecho	TOTAL	Residencia	Personal	U.E.C.	Grado	Fallecimiento	Otras	TOTAL
				Art. 144.1	Pago											
ANDALUCÍA	881	372	253	11	14	18	22	212	902	0	54	8	12	99	39	212
ALMERÍA	43	9	6	0	7	3	1	25	51	0	7	0	0	11	7	25
CÁDIZ	480	220	125	2	3	2	6	25	383	0	7	1	0	10	7	25
CÓRDOBA	62	22	14	1	1	0	0	29	67	0	4	4	3	12	6	29
GRANADA	39	28	15	0	0	2	2	17	64	0	6	0	1	7	3	17
HUELVA	37	12	12	2	0	4	2	10	42	0	2	1	0	5	2	10
JAÉN	24	0	4	3	0	0	1	11	19	0	4	0	0	3	4	11
MÁLAGA	108	44	42	2	3	3	6	37	137	0	17	1	1	14	4	37
SEVILLA	88	37	35	1	0	4	4	58	139	0	7	1	7	37	6	58
ARAGÓN	47	5	14	3	0	3	0	22	47	0	5	1	1	11	4	22
HUESCA	10	0	3	1	0	0	0	6	10	0	3	0	0	2	1	6
TERUEL	1	0	0	0	0	0	0	1	1	0	0	0	0	1	0	1
ZARAGOZA	36	5	11	2	0	3	0	15	36	0	2	1	1	8	3	15
ASTURIAS	59	3	10	0	0	2	2	16	33	0	7	0	0	8	1	16
ILLES BALEARS	113	28	25	2	5	0	0	32	92	0	5	2	2	8	15	32
CANARIAS	257	79	17	0	21	0	0	139	256	5	50	1	3	50	30	139
LAS PALMAS	115	54	15	0	13	0	0	29	111	0	7	0	3	8	11	29
S.C. TENERIFE	142	25	2	0	8	0	0	110	145	5	43	1	0	42	19	110
CANTABRIA	32	5	5	0	1	1	3	17	32	2	5	2	0	6	2	17
CASTILLA Y LEÓN	181	37	50	5	5	12	13	66	188	0	11	9	1	23	22	66
ÁVILA	13	7	5	0	1	0	0	7	20	0	0	2	0	2	3	7
BURGOS	34	10	5	2	0	6	0	11	34	0	2	1	0	7	1	11
LEÓN	37	5	10	0	0	3	6	13	37	0	2	1	1	5	4	13
PALENCIA	11	1	5	0	1	0	0	4	11	0	1	0	0	2	1	4
SALAMANCA	26	4	9	0	0	2	2	9	26	0	2	1	0	2	4	9
SEGOVIA	8	0	3	2	1	1	1	0	8	0	0	0	0	0	0	0
SORIA	7	1	1	0	0	0	1	4	7	0	2	1	0	0	1	4
VALLADOLID	25	5	3	1	1	0	3	12	25	0	2	1	0	2	7	12
ZAMORA	20	4	9	0	1	0	0	6	20	0	0	2	0	3	1	6
CASTILLA-LA MANCHA	179	45	43	3	12	5	3	44	155	0	6	2	2	16	18	44
ALBACETE	55	22	11	0	4	0	0	12	49	0	0	2	0	3	7	12
CIUDAD REAL	46	8	11	0	2	2	2	10	35	0	2	0	1	6	1	10
CUENCA	24	2	11	1	0	1	1	7	23	0	3	0	1	0	3	7
GUADALAJARA	24	4	10	1	1	0	0	4	20	0	1	0	0	1	2	4
TOLEDO	30	9	0	1	5	2	0	11	28	0	0	0	0	6	5	11

(Continúa al dorso)

CC.AA. Y/O PROVINCIAS	ENTRADA REVISIONES	REVISIONES EFECTUADAS								CAUSAS DE EXTINCIÓN DEL DERECHO						
		Sin Modif. Cuantía	Con Modif. Cuantía	Suspensión PNC		Compat. PNC Art. 147	Recuperación Art. 144.1	Extinción Derecho	TOTAL	Residencia	Personal	U.E.C.	Grado	Fallecimiento	Otras	TOTAL
				Art. 144.1	Pago											
CATALUNYA	368	21	72	110	0	0	0	85	288	0	43	15	8	0	19	85
BARCELONA	243	16	43	60	0	0	0	57	176	0	29	10	8	0	10	57
GIRONA	44	1	4	6	0	0	0	7	18	0	1	2	0	0	4	7
LLEIDA	21	0	7	10	0	0	0	6	23	0	4	2	0	0	0	6
TARRAGONA	60	4	18	34	0	0	0	15	71	0	9	1	0	0	5	15
COMUNIDAD VALENCIANA	219	28	41	2	17	11	4	110	213	1	36	5	8	54	6	110
ALICANTE	49	4	7	0	0	4	3	31	49	0	19	0	0	12	0	31
CASTELLÓN	39	1	11	1	1	3	1	22	40	0	7	3	0	6	6	22
VALENCIA	131	23	23	1	16	4	0	57	124	1	10	2	8	36	0	57
EXTREMADURA	189	40	36	0	84	7	0	39	206	0	2	2	2	30	3	39
BADAJOS	131	30	27	0	60	6	0	29	152	0	2	2	1	21	3	29
CÁCERES	58	10	9	0	24	1	0	10	54	0	0	0	1	9	0	10
GALICIA	288	78	87	6	14	6	1	96	288	0	29	9	6	39	13	96
A CORUÑA	189	67	57	4	7	6	1	47	189	0	19	3	1	17	7	47
LUGO	26	4	7	0	3	0	0	12	26	0	1	0	1	4	6	12
OURENSE	27	5	5	2	0	0	0	15	27	0	6	0	1	8	0	15
PONTEVEDRA	46	2	18	0	4	0	0	22	46	0	3	6	3	10	0	22
MADRID	371	35	165	10	18	12	0	131	371	0	19	48	8	36	20	131
MURCIA	155	66	69	0	2	5	2	47	191	1	9	1	4	16	16	47
NAVARRA	7	0	1	0	0	0	1	5	7	0	2	0	0	3	0	5
PAÍS VASCO	28	0	0	1	8	0	0	19	28	0	4	5	0	8	2	19
ÁLAVA	3	0	0	0	0	0	0	3	3	0	0	3	0	0	0	3
GUIPÚZCOA	0	0	0	0	0	0	0	0	0	0	0	0	0	0	0	0
VIZCAYA	25	0	0	1	8	0	0	16	25	0	4	2	0	8	2	16
LA RIOJA	10	1	0	0	1	0	0	8	10	0	2	0	0	3	3	8
CEUTA	38	21	10	0	0	4	0	3	38	0	1	0	0	2	0	3
MELILLA	20	3	14	0	0	0	2	1	20	0	0	1	0	0	0	1
TOTAL ESTADO	3.442	867	912	153	202	86	53	1.092	3.365	9	290	111	57	412	213	1.092

TOTAL PENSIONES NO CONTRIBUTIVAS

REVISIONES DE OFICIO E INSTANCIA DE PARTE

DATOS DE GESTIÓN CORRESPONDIENTES AL MES DE DICIEMBRE DE 2015

CC.AA. Y/O PROVINCIAS	ENTRADA REVISIONES	REVISIONES EFECTUADAS							CAUSAS DE EXTINCIÓN DEL DERECHO							
		Sin Modif. Cuantía	Con Modif. Cuantía	Suspensión PNC		Compat. PNC	Recuperación	Extinción	TOTAL	Residencia	Personal	U.E.C.	Grado	Fallecimiento	Otras	TOTAL
				Art. 144.1	Pago	Art. 147	Art. 144.1	Derecho								
ANDALUCÍA	1.572	594	392	11	32	18	22	452	1.521	0	141	29	12	219	51	452
ALMERÍA	69	17	9	0	22	3	1	43	95	0	13	3	0	20	7	43
CÁDIZ	872	380	201	2	3	2	6	63	657	0	20	5	0	30	8	63
CÓRDOBA	106	39	26	1	1	0	0	49	116	0	11	8	3	21	6	49
GRANADA	61	36	17	0	0	2	2	35	92	0	10	2	1	16	6	35
HUELVA	58	14	18	2	0	4	2	23	63	0	5	1	0	15	2	23
JAÉN	52	2	11	3	0	0	1	31	48	0	15	3	0	7	6	31
MÁLAGA	174	58	59	2	5	3	6	77	210	0	34	4	1	32	6	77
SEVILLA	180	48	51	1	1	4	4	131	240	0	33	3	7	78	10	131
ARAGÓN	97	6	26	3	0	3	0	58	96	0	15	6	1	25	11	58
HUESCA	28	0	6	1	0	0	0	20	27	0	9	0	0	7	4	20
TERUEL	3	0	0	0	0	0	0	3	3	0	0	0	0	3	0	3
ZARAGOZA	66	6	20	2	0	3	0	35	66	0	6	6	1	15	7	35
ASTURIAS	87	6	10	0	0	2	2	35	55	0	19	0	0	15	1	35
ILLES BALEARS	159	42	42	2	7	0	0	48	141	0	9	3	2	17	17	48
CANARIAS	381	111	31	0	25	0	0	221	388	10	70	2	3	92	44	221
LAS PALMAS	165	69	29	0	17	0	0	51	166	0	16	1	3	14	17	51
S.C. TENERIFE	216	42	2	0	8	0	0	170	222	10	54	1	0	78	27	170
CANTABRIA	64	13	10	0	3	1	3	34	64	2	14	3	0	13	2	34
CASTILLA Y LEÓN	342	81	84	5	7	12	13	149	351	0	37	25	1	61	25	149
ÁVILA	25	9	6	0	1	0	0	18	34	0	1	6	0	5	6	18
BURGOS	45	11	5	2	0	6	0	21	45	0	5	2	0	13	1	21
LEÓN	53	6	17	0	0	3	6	21	53	0	4	1	1	11	4	21
PALENCIA	17	2	5	0	1	0	0	9	17	0	3	1	0	4	1	9
SALAMANCA	48	4	12	0	0	2	2	28	48	0	9	6	0	9	4	28
SEGOVIA	17	3	4	2	1	1	1	5	17	0	0	0	0	5	0	5
SORIA	13	1	4	0	0	0	1	7	13	0	4	1	0	1	1	7
VALLADOLID	56	11	13	1	2	0	3	26	56	0	8	3	0	8	7	26
ZAMORA	68	34	18	0	2	0	0	14	68	0	3	5	0	5	1	14
CASTILLA-LA MANCHA	264	62	54	3	12	5	3	92	231	0	29	10	2	28	23	92
ALBACETE	76	31	11	0	4	0	0	24	70	0	4	5	0	7	8	24
CIUDAD REAL	71	14	16	0	2	2	2	18	54	0	6	3	1	7	1	18
CUENCA	34	2	11	1	0	1	1	16	32	0	7	1	1	2	5	16
GUADALAJARA	32	6	13	1	1	0	0	7	28	0	3	1	0	1	2	7
TOLEDO	51	9	3	1	5	2	0	27	47	0	9	0	0	11	7	27

(Continúa al dorso)

CC.AA. Y/O PROVINCIAS	ENTRADA REVISIONES	REVISIONES EFECTUADAS								CAUSAS DE EXTINCIÓN DEL DERECHO						
		Sin Modif. Cuantía	Con Modif. Cuantía	Suspensión PNC		Compat. PNC Art. 147	Recuperación Art. 144.1	Extinción Derecho	TOTAL	Residencia	Personal	U.E.C.	Grado	Fallecimiento	Otras	TOTAL
				Art. 144.1	Pago											
CATALUNYA	520	31	76	110	5	0	0	162	384	0	110	17	8	0	27	162
BARCELONA	351	23	45	60	4	0	0	109	241	0	73	11	8	0	17	109
GIRONA	59	2	4	6	0	0	0	13	25	0	6	3	0	0	4	13
LLEIDA	36	1	7	10	0	0	0	15	33	0	12	2	0	0	1	15
TARRAGONA	74	5	20	34	1	0	0	25	85	0	19	1	0	0	5	25
COMUNIDAD VALENCIANA	399	57	67	2	20	11	4	221	382	2	73	6	8	126	6	221
ALICANTE	114	19	12	0	0	4	3	76	114	0	34	0	0	42	0	76
CASTELLÓN	57	1	16	1	1	3	1	34	57	0	13	4	0	11	6	34
VALENCIA	228	37	39	1	19	4	0	111	211	2	26	2	8	73	0	111
EXTREMADURA	341	93	51	0	137	7	0	102	390	0	23	13	2	59	5	102
BADAJOS	237	64	41	0	94	6	0	75	280	0	17	11	1	42	4	75
CÁCERES	104	29	10	0	43	1	0	27	110	0	6	2	1	17	1	27
GALICIA	590	157	230	6	24	6	1	239	663	0	75	30	6	109	19	239
A CORUÑA	369	139	96	4	11	6	1	112	369	0	49	3	1	48	11	112
LUGO	40	7	10	0	4	0	0	19	40	0	1	0	1	9	8	19
OURENSE	56	5	11	2	0	0	0	38	56	0	9	0	1	28	0	38
PONTEVEDRA	125	6	113	0	9	0	0	70	198	0	16	27	3	24	0	70
MADRID	631	47	265	10	24	12	0	273	631	1	52	69	8	113	30	273
MURCIA	210	74	87	0	5	5	2	73	246	1	21	3	4	26	18	73
NAVARRA	32	2	6	0	0	0	1	23	32	0	9	1	0	10	3	23
PAÍS VASCO	50	0	0	1	13	0	0	36	50	0	9	8	0	15	4	36
ÁLAVA	4	0	0	0	0	0	0	4	4	0	0	4	0	0	0	4
GUIPÚZCOA	0	0	0	0	0	0	0	0	0	0	0	0	0	0	0	0
VIZCAYA	46	0	0	1	13	0	0	32	46	0	9	4	0	15	4	32
LA RIOJA	17	1	0	0	1	0	0	15	17	0	3	0	0	9	3	15
CEUTA	55	35	13	0	0	4	0	3	55	0	1	0	0	2	0	3
MELILLA	26	3	14	0	0	0	2	7	26	0	1	1	0	4	1	7
TOTAL ESTADO	5.837	1.415	1.458	153	315	86	53	2.243	5.723	16	711	226	57	943	290	2.243

PENSIÓN NO CONTRIBUTIVA DE JUBILACIÓN
REVISIONES DE OFICIO E INSTANCIA DE PARTE
DATOS DE GESTIÓN ACUMULADA CORRESPONDIENTES AL AÑO 2015 HASTA DICIEMBRE

CC.AA. Y/O PROVINCIAS	ENTRADA REVISIONES	REVISIONES EFECTUADAS					CAUSAS DE EXTINCIÓN DEL DERECHO					
		Sin Modif.	Con Modif.	Suspensión	Extinción	TOTAL	Residencia	Personal	U.E.C.	Fallecimiento	Otras	TOTAL
		Cuantía	Cuantía	Pago	Derecho							
ANDALUCÍA	6.567	996	1.126	63	4.114	6.299	17	1.690	241	1.887	279	4.114
ALMERÍA	398	62	74	16	248	400	4	99	14	116	15	248
CÁDIZ	1.434	271	225	2	730	1.228	0	262	46	368	54	730
CÓRDOBA	661	147	108	7	388	650	1	178	23	161	25	388
GRANADA	468	50	80	0	334	464	3	126	13	172	20	334
HUELVA	316	22	56	4	235	317	5	85	20	113	12	235
JAÉN	395	23	47	3	325	398	0	165	19	121	20	325
MÁLAGA	1.270	196	203	25	784	1.208	4	318	19	392	51	784
SEVILLA	1.625	225	333	6	1.070	1.634	0	457	87	444	82	1.070
ARAGÓN	694	40	107	10	536	693	4	195	40	246	51	536
HUESCA	169	3	22	5	139	169	0	57	8	61	13	139
TERUEL	68	0	11	0	57	68	0	25	3	22	7	57
ZARAGOZA	457	37	74	5	340	456	4	113	29	163	31	340
ASTURIAS	514	61	112	0	324	497	2	103	17	184	18	324
ILLES BALEARS	812	240	170	116	309	835	0	110	20	163	16	309
CANARIAS	2.268	610	439	64	1.259	2.372	18	418	43	672	108	1.259
LAS PALMAS	992	409	170	63	479	1.121	8	211	26	171	63	479
S.C. TENERIFE	1.276	201	269	1	780	1.251	10	207	17	501	45	780
CANTABRIA	384	79	72	20	213	384	1	91	18	96	7	213
CASTILLA Y LEÓN	2.733	971	523	84	1.161	2.739	4	356	195	549	57	1.161
ÁVILA	209	74	23	3	115	215	1	9	23	51	31	115
BURGOS	131	10	17	0	104	131	0	31	13	60	0	104
LEÓN	196	14	27	7	148	196	2	41	10	91	4	148
PALENCIA	773	584	63	5	121	773	1	39	34	45	2	121
SALAMANCA	359	35	54	0	270	359	0	85	50	133	2	270
SEGOVIA	116	18	29	20	49	116	0	11	13	25	0	49
SORIA	46	8	5	1	32	46	0	8	1	18	5	32
VALLADOLID	657	144	255	41	217	657	0	89	35	83	10	217
ZAMORA	246	84	50	7	105	246	0	43	16	43	3	105
CASTILLA-LA MANCHA	1.512	356	227	20	903	1.506	5	336	72	411	79	903
ALBACETE	377	141	42	3	192	378	1	67	28	80	16	192
CIUDAD REAL	464	117	85	3	245	450	1	84	19	121	20	245
CUENCA	161	19	26	0	119	164	0	53	3	50	13	119
GUADALAJARA	100	22	19	4	57	102	1	9	8	31	8	57
TOLEDO	410	57	55	10	290	412	2	123	14	129	22	290

(Continúa al dorso)

CC.AA. Y/O PROVINCIAS	ENTRADA REVISIONES	REVISIONES EFECTUADAS					CAUSAS DE EXTINCIÓN DEL DERECHO					
		Sin Modif. Cuantía	Con Modif. Cuantía	Suspensión Pago	Extinción Derecho	TOTAL	Residencia	Personal	U.E.C.	Fallecimiento	Otras	TOTAL
CATALUNYA	3.202	202	569	72	2.311	3.154	19	797	468	950	77	2.311
BARCELONA	2.351	169	424	48	1.674	2.315	12	561	373	678	50	1.674
GIRONA	277	15	50	10	201	276	3	62	29	94	13	201
LLEIDA	225	4	25	4	181	214	0	87	34	58	2	181
TARRAGONA	349	14	70	10	255	349	4	87	32	120	12	255
COMUNIDAD VALENCIANA	2.879	490	423	83	1.880	2.876	6	823	116	917	18	1.880
ALICANTE	921	141	103	1	676	921	0	299	9	368	0	676
CASTELLÓN	213	10	64	6	136	216	1	49	21	60	5	136
VALENCIA	1.745	339	256	76	1.068	1.739	5	475	86	489	13	1.068
EXTREMADURA	1.864	629	293	186	794	1.902	0	303	120	315	56	794
BADAJOS	1.271	397	212	131	534	1.274	0	190	87	222	35	534
CÁCERES	593	232	81	55	260	628	0	113	33	93	21	260
GALICIA	3.567	587	888	76	1.968	3.519	6	524	281	986	171	1.968
A CORUÑA	1.792	552	344	12	884	1.792	6	327	39	417	95	884
LUGO	276	9	48	7	212	276	0	38	9	115	50	212
OURENSE	269	9	44	0	216	269	0	60	11	122	23	216
PONTEVEDRA	1.230	17	452	57	656	1.182	0	99	222	332	3	656
MADRID	2.903	248	934	61	1.660	2.903	18	460	214	859	109	1.660
MURCIA	858	105	259	21	464	849	1	158	89	197	19	464
NAVARRA	303	17	70	19	196	302	1	61	22	87	25	196
PAÍS VASCO	384	0	7	41	336	384	9	61	67	159	40	336
ARABA/ÁLAVA	70	0	0	0	70	70	8	0	24	32	6	70
GIPUZKOA	0	0	0	0	0	0	0	0	0	0	0	0
BIZKAIA	314	0	7	41	266	314	1	61	43	127	34	266
LA RIOJA	159	17	40	10	96	163	0	38	8	41	9	96
CEUTA	341	206	63	14	44	327	0	12	4	26	2	44
MELILLA	153	12	55	4	82	153	0	13	3	55	11	82
TOTAL ESTADO	32.097	5.866	6.377	964	18.650	31.857	111	6.549	2.038	8.800	1.152	18.650

**PENSIÓN NO CONTRIBUTIVA DE INVALIDEZ
REVISIONES DE OFICIO E INSTANCIA DE PARTE
DATOS DE GESTIÓN ACUMULADA CORRESPONDIENTES AL AÑO 2015 HASTA DICIEMBRE**

CC.AA. Y/O PROVINCIAS	ENTRADA REVISIONES	REVISIONES EFECTUADAS								CAUSAS DE EXTINCIÓN DEL DERECHO						
		Sin Modif. Cuantía	Con Modif. Cuantía	Suspensión PNC		Compat. PNC Art. 147	Recuperación Art. 144.1	Extinción Derecho	TOTAL	Residencia	Personal	U.E.C.	Grado	Fallecimiento	Otras	TOTAL
				Art. 144.1	Pago											
ANDALUCÍA	9.677	2.621	2.177	270	151	438	324	3.270	9.251	9	882	118	226	1.527	508	3.270
ALMERÍA	630	166	130	19	11	33	26	251	636	1	78	4	17	111	40	251
CÁDIZ	2.069	558	426	34	56	37	58	607	1.776	1	158	24	29	294	101	607
CÓRDOBA	929	366	174	20	11	41	31	291	934	2	59	13	32	131	54	291
GRANADA	932	321	184	33	3	38	32	312	923	1	74	13	33	146	45	312
HUELVA	710	146	214	17	2	92	23	194	688	0	54	10	7	95	28	194
JAÉN	413	90	93	12	0	26	12	192	425	0	33	9	3	95	52	192
MÁLAGA	2.025	566	408	67	48	54	66	704	1.913	2	237	26	42	336	61	704
SEVILLA	1.969	408	548	68	20	117	76	719	1.956	2	189	19	63	319	127	719
ARAGÓN	613	86	153	29	19	34	18	273	612	0	51	12	10	96	104	273
HUESCA	110	7	43	1	10	2	4	46	113	0	14	1	0	21	10	46
TERUEL	44	1	16	3	0	0	1	23	44	0	6	2	2	6	7	23
ZARAGOZA	459	78	94	25	9	32	13	204	455	0	31	9	8	69	87	204
ASTURIAS	988	165	249	28	6	52	22	405	927	3	116	22	10	203	51	405
ILLES BALEARS	1.323	496	294	4	228	0	1	299	1.322	2	59	12	43	132	51	299
CANARIAS	4.263	1.377	818	0	268	217	0	1.331	4.011	11	429	56	32	583	220	1.331
LAS PALMAS	1.723	799	249	0	164	25	0	516	1.753	2	182	29	24	175	104	516
S.C. TENERIFE	2.540	578	569	0	104	192	0	815	2.258	9	247	27	8	408	116	815
CANTABRIA	791	181	174	0	93	46	77	220	791	22	48	18	2	102	28	220
CASTILLA Y LEÓN	3.842	1.580	804	111	225	239	160	733	3.852	1	180	106	10	299	137	733
ÁVILA	308	126	68	4	31	6	7	76	318	0	14	12	0	35	15	76
BURGOS	296	76	44	20	18	44	2	92	296	0	26	7	0	39	20	92
LEÓN	455	54	115	64	15	26	48	133	455	0	38	9	2	63	21	133
PALENCIA	1.040	862	83	3	17	1	12	62	1.040	0	16	17	1	20	8	62
SALAMANCA	477	70	155	7	19	101	36	89	477	0	25	11	5	32	16	89
SEGOVIA	202	78	29	6	34	6	1	48	202	0	19	11	0	13	5	48
SORIA	70	11	5	2	6	15	2	29	70	0	7	2	0	12	8	29
VALLADOLID	696	213	177	5	73	40	52	136	696	1	32	26	0	52	25	136
ZAMORA	298	90	128	0	12	0	0	68	298	0	3	11	2	33	19	68
CASTILLA-LA MANCHA	2.553	798	585	35	149	207	9	712	2.495	4	150	69	34	266	189	712
ALBACETE	817	339	166	9	53	49	1	188	805	4	40	22	4	66	52	188
CIUDAD REAL	693	193	156	8	25	82	6	214	684	0	50	17	9	75	63	214
CUENCA	290	60	76	9	14	29	2	96	286	0	20	5	14	32	25	96
GUADALAJARA	213	52	73	5	6	33	0	49	218	0	15	4	3	14	13	49
TOLEDO	540	154	114	4	51	14	0	165	502	0	25	21	4	79	36	165

(Continúa al dorso)

CC.AA. Y/O PROVINCIAS	ENTRADA REVISIONES	REVISIONES EFECTUADAS							CAUSAS DE EXTINCIÓN DEL DERECHO							
		Sin Modif. Cuantía	Con Modif. Cuantía	Suspensión PNC		Compat. PNC Art. 147	Recuperación Art. 144.1	Extinción Derecho	TOTAL	Residencia	Personal	U.E.C.	Grado	Fallecimiento	Otras	TOTAL
				Art. 144.1	Pago											
CATALUNYA	4.726	525	1.420	678	0	46	31	2.070	4.770	6	446	382	90	620	526	2.070
BARCELONA	3.277	361	1.008	337	0	34	24	1.498	3.262	5	332	304	62	420	375	1.498
GIRONA	307	32	97	49	0	1	0	129	308	0	28	19	6	40	36	129
LLEIDA	308	31	101	73	0	0	0	111	316	1	25	17	3	41	24	111
TARRAGONA	834	101	214	219	0	11	7	332	884	0	61	42	19	119	91	332
COMUNIDAD VALENCIANA	3.199	389	632	57	225	288	61	1.497	3.149	3	440	91	135	703	125	1.497
ALICANTE	689	75	125	12	16	60	37	364	689	0	157	0	2	205	0	364
CASTELLÓN	442	18	110	8	18	44	22	224	444	0	53	24	8	59	80	224
VALENCIA	2.068	296	397	37	191	184	2	909	2.016	3	230	67	125	439	45	909
EXTREMADURA	2.509	1.035	578	25	304	86	0	436	2.464	2	80	52	6	203	93	436
BADAJOS	1.775	674	413	16	219	70	0	312	1.704	2	58	36	5	149	62	312
CÁCERES	734	361	165	9	85	16	0	124	760	0	22	16	1	54	31	124
GALICIA	3.505	754	920	57	97	46	24	1.607	3.505	3	361	203	85	705	250	1.607
A CORUÑA	1.731	595	404	26	24	41	9	632	1.731	2	188	25	12	261	144	632
LUGO	306	42	67	7	12	4	8	166	306	0	16	3	3	83	61	166
OURENSE	435	83	129	7	9	0	5	202	435	0	64	4	8	81	45	202
PONTEVEDRA	1.033	34	320	17	52	1	2	607	1.033	1	93	171	62	280	0	607
MADRID	3.151	351	1.106	130	145	126	6	1.287	3.151	4	265	295	55	508	160	1.287
MURCIA	2.151	567	683	14	34	50	34	658	2.040	2	151	93	43	271	98	658
NAVARRA	186	1	54	10	18	3	20	80	186	0	28	6	1	29	16	80
PAÍS VASCO	464	0	10	26	86	1	6	335	464	10	52	65	13	114	81	335
ÁLAVA	42	0	0	0	0	0	0	42	42	7	0	15	2	10	8	42
GUIPÚZCOA	0	0	0	0	0	0	0	0	0	0	0	0	0	0	0	0
VIZCAYA	422	0	10	26	86	1	6	293	422	3	52	50	11	104	73	293
LA RIOJA	211	23	54	11	9	10	36	65	208	0	15	2	0	29	19	65
CEUTA	553	285	157	18	17	23	7	46	553	2	10	6	0	22	6	46
MELILLA	714	79	356	33	36	109	2	99	714	2	21	6	1	53	16	99

TOTAL ESTADO	45.419	11.313	11.224	1.536	2.110	2.021	838	15.423	44.465	86	3.784	1.614	796	6.465	2.678	15.423
---------------------	---------------	---------------	---------------	--------------	--------------	--------------	------------	---------------	---------------	-----------	--------------	--------------	------------	--------------	--------------	---------------

TOTAL PENSIONES NO CONTRIBUTIVAS
REVISIONES DE OFICIO E INSTANCIA DE PARTE
DATOS DE GESTIÓN ACUMULADA CORRESPONDIENTES AL AÑO 2015 HASTA DICIEMBRE

CC.AA. Y/O PROVINCIAS	ENTRADA REVISIONES	REVISIONES EFECTUADAS								CAUSAS DE EXTINCIÓN DEL DERECHO						
		Sin Modif. Cuantía	Con Modif. Cuantía	Suspensión PNC		Compat. PNC Art. 147	Recuperación Art. 144.1	Extinción Derecho	TOTAL	Residencia	Personal	U.E.C.	Grado	Fallecimiento	Otras	TOTAL
				Art. 144.1	Pago											
ANDALUCÍA	16.244	3.617	3.303	270	214	438	324	7.384	15.550	26	2.572	359	226	3.414	787	7.384
ALMERÍA	1.028	228	204	19	27	33	26	499	1.036	5	177	18	17	227	55	499
CÁDIZ	3.503	829	651	34	58	37	58	1.337	3.004	1	420	70	29	662	155	1.337
CÓRDOBA	1.590	513	282	20	18	41	31	679	1.584	3	237	36	32	292	79	679
GRANADA	1.400	371	264	33	3	38	32	646	1.387	4	200	26	33	318	65	646
HUELVA	1.026	168	270	17	6	92	23	429	1.005	5	139	30	7	208	40	429
JAÉN	808	113	140	12	3	26	12	517	823	0	198	28	3	216	72	517
MÁLAGA	3.295	762	611	67	73	54	66	1.488	3.121	6	555	45	42	728	112	1.488
SEVILLA	3.594	633	881	68	26	117	76	1.789	3.590	2	646	106	63	763	209	1.789
ARAGÓN	1.307	126	260	29	29	34	18	809	1.305	4	246	52	10	342	155	809
HUESCA	279	10	65	1	15	2	4	185	282	0	71	9	0	82	23	185
TERUEL	112	1	27	3	0	0	1	80	112	0	31	5	2	28	14	80
ZARAGOZA	916	115	168	25	14	32	13	544	911	4	144	38	8	232	118	544
ASTURIAS	1.502	226	361	28	6	52	22	729	1.424	5	219	39	10	387	69	729
ILLES BALEARS	2.135	736	464	4	344	0	1	608	2.157	2	169	32	43	295	67	608
CANARIAS	6.531	1.987	1.257	0	332	217	0	2.590	6.383	29	847	99	32	1.255	328	2.590
LAS PALMAS	2.715	1.208	419	0	227	25	0	995	2.874	10	393	55	24	346	167	995
S.C. TENERIFE	3.816	779	838	0	105	192	0	1.595	3.509	19	454	44	8	909	161	1.595
CANTABRIA	1.175	260	246	0	113	46	77	433	1.175	23	139	36	2	198	35	433
CASTILLA Y LEÓN	6.575	2.551	1.327	111	309	239	160	1.894	6.591	5	536	301	10	848	194	1.894
ÁVILA	517	200	91	4	34	6	7	191	533	1	23	35	0	86	46	191
BURGOS	427	86	61	20	18	44	2	196	427	0	57	20	0	99	20	196
LEÓN	651	68	142	64	22	26	48	281	651	2	79	19	2	154	25	281
PALENCIA	1.813	1.446	146	3	22	1	12	183	1.813	1	55	51	1	65	10	183
SALAMANCA	836	105	209	7	19	101	36	359	836	0	110	61	5	165	18	359
SEGOVIA	318	96	58	6	54	6	1	97	318	0	30	24	0	38	5	97
SORIA	116	19	10	2	7	15	2	61	116	0	15	3	0	30	13	61
VALLADOLID	1.353	357	432	5	114	40	52	353	1.353	1	121	61	0	135	35	353
ZAMORA	544	174	178	0	19	0	0	173	544	0	46	27	2	76	22	173
CASTILLA-LA MANCHA	4.065	1.154	812	35	169	207	9	1.615	4.001	9	486	141	34	677	268	1.615
ALBACETE	1.194	480	208	9	56	49	1	380	1.183	5	107	50	4	146	68	380
CIUDAD REAL	1.157	310	241	8	28	82	6	459	1.134	1	134	36	9	196	83	459
CUENCA	451	79	102	9	14	29	2	215	450	0	73	8	14	82	38	215
GUADALAJARA	313	74	92	5	10	33	0	106	320	1	24	12	3	45	21	106
TOLEDO	950	211	169	4	61	14	0	455	914	2	148	35	4	208	58	455

(Continúa al dorso)

CC.AA. Y/O PROVINCIAS	ENTRADA REVISIONES	REVISIONES EFECTUADAS							CAUSAS DE EXTINCIÓN DEL DERECHO							
		Sin Modif. Cuantía	Con Modif. Cuantía	Suspensión PNC		Compat. PNC Art. 147	Recuperación Art. 144.1	Extinción Derecho	TOTAL	Residencia	Personal	U.E.C.	Grado	Fallecimiento	Otras	TOTAL
				Art. 144.1	Pago											
CATALUNYA	7.928	727	1.989	678	72	46	31	4.381	7.924	25	1.243	850	90	1.570	603	4.381
BARCELONA	5.628	530	1.432	337	48	34	24	3.172	5.577	17	893	677	62	1.098	425	3.172
GIRONA	584	47	147	49	10	1	0	330	584	3	90	48	6	134	49	330
LLEIDA	533	35	126	73	4	0	0	292	530	1	112	51	3	99	26	292
TARRAGONA	1.183	115	284	219	10	11	7	587	1.233	4	148	74	19	239	103	587
COMUNIDAD VALENCIANA	6.078	879	1.055	57	308	288	61	3.377	6.025	9	1.263	207	135	1.620	143	3.377
ALICANTE	1.610	216	228	12	17	60	37	1.040	1.610	0	456	9	2	573	0	1.040
CASTELLÓN	655	28	174	8	24	44	22	360	660	1	102	45	8	119	85	360
VALENCIA	3.813	635	653	37	267	184	2	1.977	3.755	8	705	153	125	928	58	1.977
EXTREMADURA	4.373	1.664	871	25	490	86	0	1.230	4.366	2	383	172	6	518	149	1.230
BADAJOS	3.046	1.071	625	16	350	70	0	846	2.978	2	248	123	5	371	97	846
CÁCERES	1.327	593	246	9	140	16	0	384	1.388	0	135	49	1	147	52	384
GALICIA	7.072	1.341	1.808	57	173	46	24	3.575	7.024	9	885	484	85	1.691	421	3.575
A CORUÑA	3.523	1.147	748	26	36	41	9	1.516	3.523	8	515	64	12	678	239	1.516
LUGO	582	51	115	7	19	4	8	378	582	0	54	12	3	198	111	378
OURENSE	704	92	173	7	9	0	5	418	704	0	124	15	8	203	68	418
PONTEVEDRA	2.263	51	772	17	109	1	2	1.263	2.215	1	192	393	62	612	3	1.263
MADRID	6.054	599	2.040	130	206	126	6	2.947	6.054	22	725	509	55	1.367	269	2.947
MURCIA	3.009	672	942	14	55	50	34	1.122	2.889	3	309	182	43	468	117	1.122
NAVARRA	489	18	124	10	37	3	20	276	488	1	89	28	1	116	41	276
PAÍS VASCO	848	0	17	26	127	1	6	671	848	19	113	132	13	273	121	671
ÁLAVA	112	0	0	0	0	0	0	112	112	15	0	39	2	42	14	112
GUIPÚZCOA	0	0	0	0	0	0	0	0	0	0	0	0	0	0	0	0
VIZCAYA	736	0	17	26	127	1	6	559	736	4	113	93	11	231	107	559
LA RIOJA	370	40	94	11	19	10	36	161	371	0	53	10	0	70	28	161
CEUTA	894	491	220	18	31	23	7	90	880	2	22	10	0	48	8	90
MELILLA	867	91	411	33	40	109	2	181	867	2	34	9	1	108	27	181

TOTAL ESTADO	77.516	17.179	17.601	1.536	3.074	2.021	838	34.073	76.322	197	10.333	3.652	796	15.265	3.830	34.073
---------------------	---------------	---------------	---------------	--------------	--------------	--------------	------------	---------------	---------------	------------	---------------	--------------	------------	---------------	--------------	---------------

2 Prestaciones sociales y económicas para personas con discapacidad

Informe del seguimiento y evolución de la gestión de las prestaciones para personas con discapacidad

2.1 Introducción

El seguimiento y la evolución de la gestión y el pago de la nómina de las Prestaciones Sociales y Económicas para personas con discapacidad, contempladas en el Texto Refundido de la Ley General de derechos de las personas con discapacidad y de su inclusión social, aprobado por Real Decreto Legislativo 1/2013, de 29 de noviembre y reguladas por el Real Decreto 383/1984, de 1 de febrero, parte de la información facilitada por los distintos órganos gestores de las Comunidades Autónomas y por las Direcciones Territoriales del Imsero de Ceuta y Melilla, y se articula como se detalla a continuación:

- Datos de la gestión y de la nómina mensual.
- Datos de la gestión y de la nómina del año 2015, comprendiendo la realizada hasta el mes de referencia.
- Datos sobre la nómina de pago y número de beneficiarios desde el año 2008.

La información que este apartado del informe suministra hace referencia a los siguientes aspectos:

- Nóminas: situación y evolución de los beneficiarios, del número de subsidios que disfrutaban y de sus importes mensuales. Todo ello teniendo en cuenta que una amplia mayoría de aquéllos continúan siéndolo de uno o de los dos subsidios suprimidos por la Ley 26/1990 - Subsidios de Garantía de Ingresos Mínimos (SGIM) y por Ayuda de Tercera Persona (SATP) -, en aplicación de lo establecido en la Disposición Transitoria undécima de la Ley General de la Seguridad Social. Se ofrece también información sobre el número de personas que disfrutaban de Asistencia Sanitaria y Prestación Farmacéutica (ASPF) y sobre el movimiento de beneficiarios, con especial incidencia, en este caso, en el número de aquéllos que han optado por alguna prestación no contributiva.
- Gestión en trámite inicial: recoge la situación y la evolución de la gestión de las dos prestaciones vigentes tras la entrada en vigor de la Ley 26/1990, de 20 de diciembre: Subsidio de Movilidad y Compensación para Gastos de Transporte (SMGT) y Asistencia Sanitaria y Prestación Farmacéutica (ASPF).
- Gestión de las revisiones iniciadas, de oficio o a instancia de parte, respecto a todas las prestaciones sociales y económicas para personas con discapacidad.

2.2 Situación y evolución de los beneficiarios, número de prestaciones e importes de las nóminas

La Ley 36/2014, de 26 de diciembre, de Presupuestos Generales del Estado para el año 2015, así como el Real Decreto 1107/2014, de 26 de diciembre, sobre revalorización de las pensiones del sistema de la Seguridad Social y de otras prestaciones sociales públicas para el ejercicio 2015, establecieron las cuantías vigentes para el año 2015 de los subsidios económicos para personas con discapacidad regulados por el Real Decreto 383/1984, de 1 de febrero, quedando fijadas en los importes mensuales siguientes:

- Subsidio de Garantía de Ingresos Mínimos SGIM (14 pagas /año): 149,86 euros.
- Subsidio por Ayuda de Tercera Persona SATP (14 pagas /año): 58,45 euros.
- Subsidio de Movilidad y Compensación para Gastos de Transporte SMGT (12 pagas /año): 63,10 euros.

De acuerdo con la información facilitada por el Área de Informática del Inersso sobre los datos de nómina, así como por los órganos gestores de las Comunidades Autónomas de Navarra y del País Vasco, el número de beneficiarios distintos en el mes de diciembre asciende a 18.271, un 0,70% menos que en el mes anterior. El número total de prestaciones reconocidas asciende a 19.848, cifra ésta superior a la de beneficiarios distintos, ya que una misma persona puede tener reconocido el derecho a más de una prestación. Del total de prestaciones, 11.936 son de naturaleza económica, de las que el 80,24% corresponde al SGIM, el 8,31% al SATP y el 11,45% restante al SMGT. Por último, la prestación de ASPF la tenían reconocida un total de 7.912 personas, un 0,35% menos que en el mes anterior.

El siguiente cuadro refleja los datos básicos señalados de la nómina:

NÓMINA DE DICIEMBRE	BENEFICIARIOS DISTINTOS	SGIM	SATP	SMGT	ASPF	TOTAL PRESTACIONES
BENEFICIARIOS	18.271	9.577	992	1.367	7.912	19.848
IMPORTE		1.430.850,11	57.982,43	89.394,90		1.578.227,44

Evolución importes nóminas mensuales

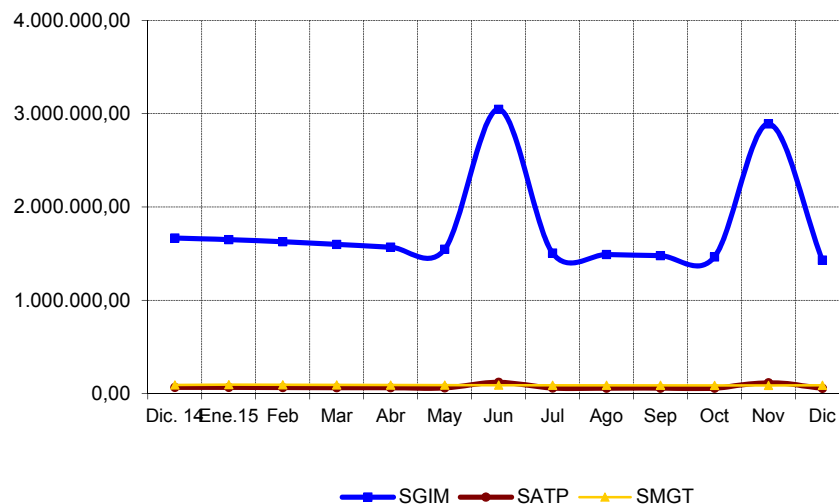

Evolución número prestaciones

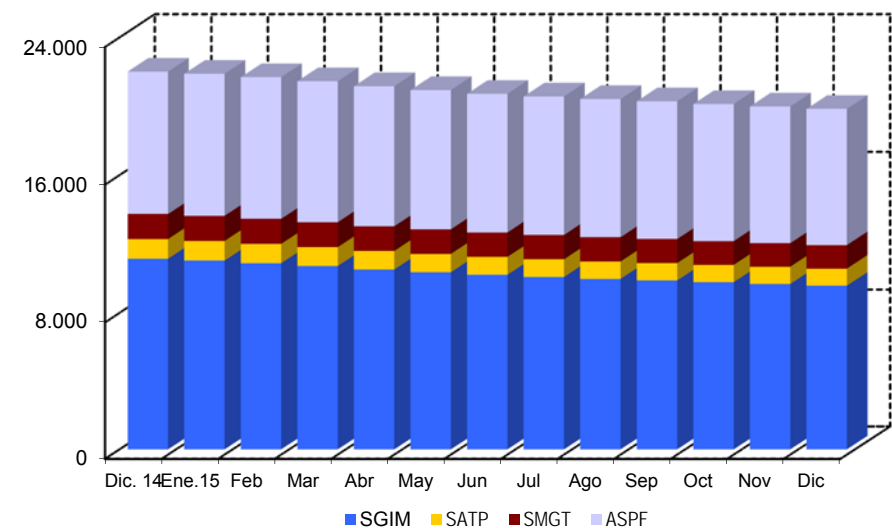

El importe de la nómina del mes de diciembre ha ascendido a un total de 1.578.227,44 euros. Del importe total abonado, el 90,66% corresponde al SGIM.

Finalmente, y conforme a la información disponible, los datos sobre el perfil tipo del beneficiario de prestaciones sociales y económicas para personas con discapacidad muestran un predominio de las mujeres sobre los hombres - en una proporción de 3,5 a 1 -, si bien la superioridad femenina no se manifiesta, aunque por escaso margen, entre los titulares menores de 45 años. Esta mujer tipo, cuya edad es superior a los 75 años, convive preferentemente integrada en una unidad familiar de la que depende económicamente, encontrándose afectada de una discapacidad de tipo físico.

2.3 Situación y evolución de la gestión en trámite inicial

Como se ha señalado en la introducción de este informe, el volumen de la gestión de las prestaciones sociales y económicas para personas con discapacidad, contempladas en el Real Decreto 383/1984, de 1 de febrero, se vió muy reducido tras la entrada en vigor de la Ley 26/1990, de 20 de diciembre, que suprimió los subsidios de Garantía de Ingresos Mínimos y por Ayuda de Tercera Persona. Los datos de la gestión de las solicitudes presentadas, resueltas, aprobadas y el índice de reconocimiento de las dos prestaciones vigentes (SMGT y ASPF) se recogen en los anexos 58 a 61.

2.4 Seguimiento de la gestión derivada de las revisiones de oficio y a instancia de parte

La revisión de oficio es la iniciada por el órgano gestor cuando, como resultado de las medidas de control disponibles o implantadas, conoce cualquier dato o información que pueda producir o haya producido una variación sobrevenida en los requisitos, y ello pueda dar lugar a la modificación de la cuantía o a la suspensión o extinción del derecho a la prestación, procediendo, en su caso, el abono de atrasos o la reclamación de las cantidades indebidamente percibidas. Por otro lado, las revisiones a instancia de parte se inician cuando el interesado, en cumplimiento de sus obligaciones, comunica al órgano gestor cualquier variación sobrevenida en su situación que pudiera tener incidencia en el derecho o en la cuantía reconocida de la prestación, siendo sus efectos resultantes idénticos a los ya indicados para las revisiones de oficio.

Los datos correspondientes al mes de diciembre se refieren al detalle de las situaciones finales derivadas de los procesos de revisión, cuyas cifras se reflejan en los anexos 62 a 71. Del análisis de los mismos, es posible obtener las siguientes conclusiones:

- ✓ Se han emitido en el mes 140 resoluciones en las que se ha modificado la cuantía, se ha suspendido o se ha extinguido el derecho a alguna de las prestaciones, de las que el 72,14% se corresponde con el SGIM.
- ✓ Se han realizado tres modificaciones de cuantía del SGIM.
- ✓ Se han llevado a cabo dos suspensiones de las prestaciones.

- ✓ Se ha extinguido el derecho de 135 prestaciones, de las que el 71,11% corresponde al SGIM. El gráfico siguiente refleja los distintos motivos de extinción en el total de prestaciones. Las causas de la pérdida del derecho están sustentadas, cuantitativamente, por este orden, en el fallecimiento del titular, en segundo lugar en que el beneficiario sea titular de alguna prestación de análoga naturaleza y finalidad y de superior cuantía y en tercer lugar, en que disponga de recursos propios superiores al límite legalmente establecido.

Causas de Extinción prestaciones sociales y económicas para personas con discapacidad

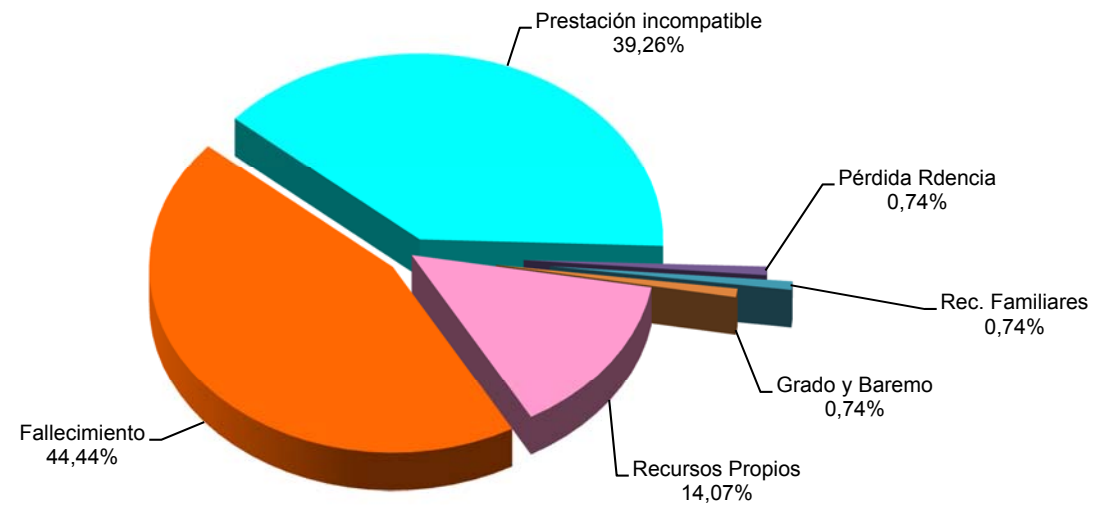

A n e x o s

2a Número de beneficiarios, prestaciones e importes de las nóminas

**PRESTACIONES DEL REAL DECRETO 383/1984, DE 1 DE FEBRERO
EVOLUCIÓN DE LOS BENEFICIARIOS E IMPORTES DE LAS NÓMINAS**

**TOTAL ESTADO
CON NAVARRA Y EL PAÍS VASCO**

MENSUALIDADES	NUMERO DE BENEFICIARIOS DISTINTOS	SGIM		SATP		SMGT		TOTAL		ASPF
		NÚMERO DE PRESTACIONES	IMPORTE BRUTO	NÚMERO DE PRESTACIONES	IMPORTE BRUTO	NÚMERO DE PRESTACIONES	IMPORTE BRUTO	NÚMERO DE PRESTACIONES	IMPORTE BRUTO	NÚMERO DE PRESTACIONES
AÑO 2008	42.775	27.749	62.041.066,85	3.267	2.885.373,15	2.722	2.022.455,77	33.738	66.948.895,77	14.007
AÑO 2009	38.081	24.210	53.742.715,72	2.794	2.458.214,86	2.370	1.762.449,39	29.374	57.963.379,97	12.997
AÑO 2010	33.294	20.509	46.148.475,09	2.336	2.119.486,15	2.082	1.579.280,12	24.927	49.847.241,36	12.050
AÑO 2011	29.743	17.608	39.464.541,10	1.907	1.698.558,64	1.802	1.421.894,88	21.317	42.584.994,62	11.512
AÑO 2012	26.210	15.074	33.698.569,77	1.601	1.412.132,51	1.641	1.304.356,20	18.316	36.415.058,48	10.567
AÑO 2013	23.215	12.960	28.912.773,95	1.341	1.180.157,55	1.556	1.215.199,20	15.857	31.308.130,70	9.509
AÑO 2014	20.187	11.143	24.870.951,48	1.144	1.005.047,72	1.456	1.154.950,30	13.743	27.030.949,50	8.269
AÑO 2015										
ENERO	20.071	11.040	1.651.223,99	1.136	66.808,35	1.461	96.195,10	13.637	1.814.227,44	8.252
FEBRERO	19.894	10.885	1.627.759,71	1.120	65.463,99	1.459	94.690,90	13.464	1.787.914,60	8.228
MARZO	19.684	10.719	1.599.353,82	1.099	64.256,08	1.447	92.800,90	13.265	1.756.410,80	8.189
ABRIL	19.435	10.520	1.570.155,34	1.077	63.398,80	1.433	91.967,40	13.030	1.725.521,54	8.137
MAYO	19.235	10.362	1.546.928,02	1.060	61.957,03	1.432	91.545,10	12.854	1.700.430,15	8.087
JUNIO *	19.044	10.210	3.046.894,43	1.041	121.692,96	1.420	91.229,80	12.671	3.259.817,19	8.052
JULIO	18.914	10.083	1.506.763,00	1.027	60.028,18	1.416	90.283,20	12.526	1.657.074,38	8.046
AGOSTO	18.788	9.973	1.490.355,57	1.012	59.268,33	1.411	90.283,30	12.396	1.639.907,20	8.025
SEPTIEMBRE	18.680	9.884	1.478.169,72	1.006	59.034,53	1.401	89.463,00	12.291	1.626.667,25	8.001
OCTUBRE	18.528	9.780	1.465.550,89	1.006	58.917,63	1.382	88.201,00	12.168	1.612.669,52	7.963
NOVIEMBRE *	18.400	9.680	2.890.507,87	1.000	116.900,06	1.371	87.570,00	12.051	3.094.977,93	7.940
DICIEMBRE	18.271	9.577	1.430.850,11	992	57.982,43	1.367	89.394,90	11.936	1.578.227,44	7.912
TOTAL AÑO 2015			21.304.512,47		855.708,37		1.093.624,60		23.253.845,44	

* En SGIM y SATP, junto a la mensualidad se abona una paga extra

PRESTACIONES DEL REAL DECRETO 383/1984, DE 1 DE FEBRERO

BENEFICIARIOS E IMPORTE DE LA NÓMINA AÑO 2015

DICIEMBRE

CC.AA. Y/O PROVINCIAS	NÚMERO DE BENEFICIARIOS DISTINTOS	SGIM		SATP		SMGT		T O T A L		ASPF
		NÚMERO DE PRESTACIONES	IMPORTE BRUTO	NÚMERO DE PRESTACIONES	IMPORTE BRUTO	NÚMERO DE PRESTACIONES	IMPORTE BRUTO	NÚMERO DE PRESTACIONES	IMPORTE BRUTO	NÚMERO DE PRESTACIONES
ANDALUCÍA	3.039	2.296	343.951,15	252	14.729,40	165	12.546,90	2.713	371.227,45	726
ALMERÍA	643	561	83.129,00	34	1.987,30	41	4.280,80	636	89.397,10	60
CÁDIZ	311	212	31.770,32	33	1.928,85	34	2.145,40	279	35.844,57	84
CÓRDOBA	158	121	18.108,05	24	1.402,80	11	694,10	156	20.204,95	28
GRANADA	173	74	11.031,79	13	759,85	7	441,70	94	12.233,34	100
HUELVA	84	55	8.123,44	6	350,70	5	757,20	66	9.231,34	25
JAÉN	169	144	21.442,23	15	876,75	7	441,70	166	22.760,68	24
MÁLAGA	1.261	970	146.368,72	104	6.078,80	35	2.208,50	1.109	154.656,02	350
SEVILLA	240	159	23.977,60	23	1.344,35	25	1.577,50	207	26.899,45	55
ARAGÓN	437	250	37.465,00	26	1.519,70	39	2.460,90	315	41.445,60	168
HUESCA	57	34	5.095,24	2	116,90			36	5.212,14	23
TERUEL	28	18	2.697,48	1	58,45	5	315,50	24	3.071,43	5
ZARAGOZA	352	198	29.672,28	23	1.344,35	34	2.145,40	255	33.162,03	140
ASTURIAS	641	436	65.240,11	30	1.753,50	31	1.955,90	497	68.949,51	190
ILLES BALEARS	114	110	16.484,60	14	818,30	5	315,50	129	17.618,40	2
CANARIAS	217	72	10.939,78	22	1.285,90	37	2.397,80	131	14.623,48	118
LAS PALMAS	127	15	2.247,90	2	116,90	21	1.325,10	38	3.689,90	95
S.C. TENERIFE	90	57	8.691,88	20	1.169,00	16	1.072,70	93	10.933,58	23
CANTABRIA	555	178	26.675,08	28	1.636,60	21	1.388,20	227	29.699,88	365
CASTILLA Y LEÓN	2.135	837	124.880,28	115	6.721,75	67	4.227,70	1.019	135.829,73	1.255
ÁVILA	303	66	9.890,76	17	993,65	4	252,40	87	11.136,81	233
BURGOS	94	62	9.291,32	6	350,70	9	567,90	77	10.209,92	24
LEÓN	747	185	27.305,84	15	876,75	14	883,40	214	29.065,99	549
PALENCIA	169	63	9.591,04	8	467,60	10	631,00	81	10.689,64	99
SALAMANCA	413	123	18.432,78	17	993,65	7	441,70	147	19.868,13	289
SEGOVIA	81	63	9.340,35	14	818,30	3	189,30	80	10.347,95	19
SORIA	50	44	6.575,90	5	292,25	1	63,10	50	6.931,25	7
VALLADOLID	181	154	22.913,07	14	818,30	9	567,90	177	24.299,27	20
ZAMORA	97	77	11.539,22	19	1.110,55	10	631,00	106	13.280,77	15
CASTILLA-LA MANCHA	2.265	548	81.690,05	78	4.559,10	24	1.514,40	650	87.763,55	1.711
ALBACETE	465	116	16.950,53	21	1.227,45	4	252,40	141	18.430,38	344
CIUDAD REAL	801	61	9.141,46	9	526,05	4	252,40	74	9.919,91	741
CUENCA	342	90	13.487,40	10	584,50	2	126,20	102	14.198,10	254
GUADALAJARA	96	55	8.242,30	11	642,95	3	189,30	69	9.074,55	40
TOLEDO	561	226	33.868,36	27	1.578,15	11	694,10	264	36.140,61	332

(Continúa al dorso)

CC.AA. Y/O PROVINCIAS	NÚMERO DE BENEFICIARIOS DISTINTOS	SGIM		SATP		SMGT		T O T A L		ASPF
		NÚMERO DE PRESTACIONES	IMPORTE BRUTO	NÚMERO DE PRESTACIONES	IMPORTE BRUTO	NÚMERO DE PRESTACIONES	IMPORTE BRUTO	NÚMERO DE PRESTACIONES	IMPORTE BRUTO	NÚMERO DE PRESTACIONES
CATALUNYA	876	811	121.155,89	48	2.805,60	64	4.038,40	923	127.999,89	38
BARCELONA	605	562	83.920,81	25	1.461,25	45	2.839,50	632	88.221,56	21
GIRONA	65	61	9.141,46	4	233,80	4	252,40	69	9.627,66	1
LLEIDA	86	76	11.389,36	13	759,85	7	441,70	96	12.590,91	9
TARRAGONA	120	112	16.704,26	6	350,70	8	504,80	126	17.559,76	7
COMUNIDAD VALENCIANA	1.674	973	145.408,47	91	5.318,95	155	9.839,60	1.219	160.567,02	600
ALICANTE	864	580	86.622,85	26	1.519,70	41	2.586,70	647	90.729,25	272
CASTELLÓN	126	102	15.227,42	6	350,70	21	1.384,60	129	16.962,72	6
VALENCIA	684	291	43.558,20	59	3.448,55	93	5.868,30	443	52.875,05	322
EXTREMADURA	787	404	60.214,57	45	2.630,25	58	3.656,20	507	66.501,02	341
BADAJOS	532	196	29.318,47	24	1.402,80	27	1.700,10	247	32.421,37	314
CÁCERES	255	208	30.896,10	21	1.227,45	31	1.956,10	260	34.079,65	27
GALICIA	636	378	55.876,43	56	3.273,20	72	4.543,20	506	63.692,83	217
A CORUÑA	288	151	22.091,61	31	1.811,95	53	3.344,30	235	27.247,86	90
LUGO	54	15	2.247,90	4	233,80	12	757,20	31	3.238,90	29
OURENSE	80	40	5.994,40	2	116,90	1	63,10	43	6.174,40	40
PONTEVEDRA	214	172	25.542,52	19	1.110,55	6	378,60	197	27.031,67	58
MADRID	1.392	653	97.858,58	83	4.851,35	133	8.392,30	869	111.102,23	692
MURCIA	2.447	1.096	162.835,05	43	2.513,35	66	4.164,60	1.205	169.513,00	1.326
NAVARRA	108	79	11.838,91	18	1.052,13	10	631,00	107	13.522,04	19
PAÍS VASCO	327	278	41.661,08	27	1.578,15	21	1.325,10	326	44.564,33	81
ARABA/ÁLAVA	50	40	5.994,40	9	526,05	1	63,10	50	6.583,55	11
GIPUZKOA	100	92	13.787,12	9	526,05	8	504,80	109	14.817,97	51
BIZKAIA	177	146	21.879,56	9	526,05	12	757,20	167	23.162,81	19
LA RIOJA	85	59	8.841,74	4	233,80	5	315,50	68	9.391,04	22
CEUTA	135	59	8.841,74	6	350,70	53	3.344,30	118	12.536,74	37
MELILLA	401	60	8.991,60	6	350,70	341	22.337,40	407	31.679,70	4
TOTAL ESTADO	18.271	9.577	1.430.850,11	992	57.982,43	1.367	89.394,90	11.936	1.578.227,44	7.912

2b Prestaciones sociales y económicas para personas con discapacidad:

Datos de la gestión mensual y anual

**PRESTACIONES DEL REAL DECRETO 383/1984, DE 1 DE FEBRERO
DATOS DE GESTIÓN CORRESPONDIENTES AL MES DE DICIEMBRE DE 2015**

CC.AA. Y/O PROVINCIAS	SUBSIDIO DE MOVILIDAD Y COMPENSACIÓN PARA						ASISTENCIA SANITARIA Y PRESTACIÓN FARMACÉUTICA						TOTAL PRESTACIONES					
	PTES.		GASTOS DE TRANSPORTE (S.M.G.T.)			PTES.	PTES.		(A.S.P.F.)			PTES.	REAL DECRETO 383/1984				PTES.	
	MES ANT.	SOLC.	REST.	APRB. (nº y % C.R.)	FIN MES	MES ANT.	SOLC.	REST.	APRB. (nº y % C.R.)	FIN MES	MES ANT.	SOLC.	REST.	APRB. (nº y % C.R.)	FIN MES			
ANDALUCÍA	5	1	4	0	-	2	0	1	0	0	-	1	5	2	4	0	-	3
ALMERÍA	0	0	0	0	-	0	0	0	0	0	-	0	0	0	0	0	-	0
CÁDIZ	0	0	0	0	-	0	0	0	0	0	-	0	0	0	0	0	-	0
CÓRDOBA	0	0	0	0	-	0	0	1	0	0	-	1	0	1	0	0	-	1
GRANADA	0	0	0	0	-	0	0	0	0	0	-	0	0	0	0	0	-	0
HUELVA	0	0	0	0	-	0	0	0	0	0	-	0	0	0	0	0	-	0
JAÉN	0	0	0	0	-	0	0	0	0	0	-	0	0	0	0	0	-	0
MÁLAGA	1	0	0	0	-	1	0	0	0	0	-	0	1	0	0	0	-	1
SEVILLA	4	1	4	0	-	1	0	0	0	0	-	0	4	1	4	0	-	1
ARAGÓN	0	0	0	0	-	0	0	0	0	0	-	0	0	0	0	0	-	0
HUESCA	0	0	0	0	-	0	0	0	0	0	-	0	0	0	0	0	-	0
TERUEL	0	0	0	0	-	0	0	0	0	0	-	0	0	0	0	0	-	0
ZARAGOZA	0	0	0	0	-	0	0	0	0	0	-	0	0	0	0	0	-	0
ASTURIAS	0	0	0	0	-	0	2	0	2	0	-	0	2	0	2	0	-	0
ILLES BALEARS	0	0	0	0	-	0	0	0	0	0	-	0	0	0	0	0	-	0
CANARIAS	2	0	2	0	-	0	1	0	1	0	-	0	3	0	3	0	-	0
LAS PALMAS	0	0	0	0	-	0	0	0	0	0	-	0	0	0	0	0	-	0
S.C. TENERIFE	2	0	2	0	-	0	1	0	1	0	-	0	3	0	3	0	-	0
CANTABRIA	0	0	0	0	-	0	0	0	0	0	-	0	0	0	0	0	-	0
CASTILLA Y LEÓN	1	0	0	0	-	1	0	0	0	0	-	0	1	0	0	0	-	1
ÁVILA	0	0	0	0	-	0	0	0	0	0	-	0	0	0	0	0	-	0
BURGOS	1	0	0	0	-	1	0	0	0	0	-	0	1	0	0	0	-	1
LEÓN	0	0	0	0	-	0	0	0	0	0	-	0	0	0	0	0	-	0
PALENCIA	0	0	0	0	-	0	0	0	0	0	-	0	0	0	0	0	-	0
SALAMANCA	0	0	0	0	-	0	0	0	0	0	-	0	0	0	0	0	-	0
SEGOVIA	0	0	0	0	-	0	0	0	0	0	-	0	0	0	0	0	-	0
SORIA	0	0	0	0	-	0	0	0	0	0	-	0	0	0	0	0	-	0
VALLADOLID	0	0	0	0	-	0	0	0	0	0	-	0	0	0	0	0	-	0
ZAMORA	0	0	0	0	-	0	0	0	0	0	-	0	0	0	0	0	-	0
CASTILLA-LA MANCHA	1	0	1	0	-	0	1	0	1	0	-	0	2	0	2	0	-	0
ALBACETE	0	0	0	0	-	0	0	0	0	0	-	0	0	0	0	0	-	0
CIUDAD REAL	1	0	1	0	-	0	1	0	1	0	-	0	2	0	2	0	-	0
CUENCA	0	0	0	0	-	0	0	0	0	0	-	0	0	0	0	0	-	0
GUADALAJARA	0	0	0	0	-	0	0	0	0	0	-	0	0	0	0	0	-	0
TOLEDO	0	0	0	0	-	0	0	0	0	0	-	0	0	0	0	0	-	0

(Continúa al dorso)

CC.AA. Y/O PROVINCIAS	SUBSIDIO DE MOVILIDAD Y COMPENSACIÓN PARA					ASISTENCIA SANITARIA Y PRESTACIÓN FARMACÉUTICA					TOTAL PRESTACIONES							
	PTE. MES ANT.	GASTOS DE TRANSPORTE (S.M.G.T.)			PTE. FINAL	PTE. MES ANT.	(A.S.P.F.)			PTE. FINAL	PTE. MES ANT.	REAL DECRETO 383/1984			PTE. FINAL			
		SOLC.	REST.	APRB. (nº y % C.R.)			SOLC.	REST.	APRB. (nº y % C.R.)			SOLC.	REST.	APRB. (nº y % C.R.)				
CATALUNYA	4	0	0	0	-	4	7	0	0	0	-	7	11	0	0	0	-	11
BARCELONA	4	0	0	0	-	4	6	0	0	0	-	6	10	0	0	0	-	10
GIRONA	0	0	0	0	-	0	1	0	0	0	-	1	1	0	0	0	-	1
LLEIDA	0	0	0	0	-	0	0	0	0	0	-	0	0	0	0	0	-	0
TARRAGONA	0	0	0	0	-	0	0	0	0	0	-	0	0	0	0	0	-	0
COMUNIDAD VALENCIANA	3	2	4	2	50,00	1	0	0	0	0	-	0	3	2	4	2	50,00	1
ALICANTE	0	0	0	0	-	0	0	0	0	0	-	0	0	0	0	0	-	0
CASTELLÓN	0	1	1	1	100,00	0	0	0	0	0	-	0	0	1	1	1	100,00	0
VALENCIA	3	1	3	1	33,33	1	0	0	0	0	-	0	3	1	3	1	33,33	1
EXTREMADURA	0	0	0	0	-	0	0	0	0	0	-	0	0	0	0	0	-	0
BADAJOS	0	0	0	0	-	0	0	0	0	0	-	0	0	0	0	0	-	0
CÁCERES	0	0	0	0	-	0	0	0	0	0	-	0	0	0	0	0	-	0
GALICIA	2	0	2	0	-	0	0	0	0	0	-	0	2	0	2	0	-	0
A CORUÑA	1	0	1	0	-	0	0	0	0	0	-	0	1	0	1	0	-	0
LUGO	1	0	1	0	-	0	0	0	0	0	-	0	1	0	1	0	-	0
OURENSE	0	0	0	0	-	0	0	0	0	0	-	0	0	0	0	0	-	0
PONTEVEDRA	0	0	0	0	-	0	0	0	0	0	-	0	0	0	0	0	-	0
MADRID	0	2	1	0	-	1	0	2	1	0	-	1	0	4	2	0	-	2
MURCIA	6	2	0	0	-	8	0	0	0	0	-	0	6	2	0	0	-	8
NAVARRA	0	0	0	0	-	0	0	0	0	0	-	0	0	0	0	0	-	0
PAÍS VASCO	1	1	0	0	-	2	0	0	0	0	-	0	1	1	0	0	-	2
ARABA/ÁLAVA	0	0	0	0	-	0	0	0	0	0	-	0	0	0	0	0	-	0
GIPUZKOA	1	1	0	0	-	2	0	0	0	0	-	0	1	1	0	0	-	2
BIZKAIA	0	0	0	0	-	0	0	0	0	0	-	0	0	0	0	0	-	0
LA RIOJA	0	0	0	0	-	0	0	0	0	0	-	0	0	0	0	0	-	0
CEUTA	4	0	2	0	-	2	0	0	0	0	-	0	4	0	2	0	-	2
MELILLA	14	4	2	0	-	16	0	0	0	0	-	0	14	4	2	0	-	16

TOTAL ESTADO	43	12	18	2	11,11	37	11	3	5	0	-	9	54	15	23	2	8,70	46
---------------------	----	----	----	---	-------	----	----	---	---	---	---	---	----	----	----	---	------	----

PRESTACIONES DEL REAL DECRETO 383/1984, DE 1 DE FEBRERO

DATOS DE GESTIÓN CORRESPONDIENTES AL AÑO 2015 HASTA DICIEMBRE

CC.AA. Y/O PROVINCIAS	SUBSIDIO DE MOVILIDAD Y COMPENSACIÓN PARA						ASISTENCIA SANITARIA Y PRESTACIÓN FARMACÉUTICA						TOTAL PRESTACIONES					
	PTE.	GASTOS DE TRANSPORTE (S.M.G.T.)				PTE.	PTE.	(A.S.P.F.)				PTE.	REAL DECRETO 383/1984				PTE.	
		AÑO ANT.	SOLC.	REST.	APRB. (nº y % C.R.)			FINAL	AÑO ANT.	SOLC.	REST.		APRB. (nº y % C.R.)	FINAL	AÑO ANT.	SOLC.		REST.
ANDALUCÍA	8	61	67	15	22,39	2	5	24	28	0	-	1	13	85	95	15	15,79	3
ALMERÍA	0	16	16	7	43,75	0	0	2	2	0	-	0	0	18	18	7	38,89	0
CÁDIZ	0	1	1	1	100,00	0	0	0	0	0	-	0	0	1	1	1	100,00	0
CÓRDOBA	1	8	9	0	-	0	0	3	2	0	-	1	1	11	11	0	-	1
GRANADA	2	3	5	0	-	0	1	2	3	0	-	0	3	5	8	0	-	0
HUELVA	0	3	3	1	33,33	0	0	2	2	0	-	0	0	5	5	1	20,00	0
JAÉN	0	0	0	0	-	0	0	0	0	0	-	0	0	0	0	0	-	0
MÁLAGA	5	10	14	4	28,57	1	4	5	9	0	-	0	9	15	23	4	17,39	1
SEVILLA	0	20	19	2	10,53	1	0	10	10	0	-	0	0	30	29	2	6,90	1
ARAGÓN	0	9	9	2	22,22	0	0	6	6	0	-	0	0	15	15	2	13,33	0
HUESCA	0	1	1	0	-	0	0	1	1	0	-	0	0	2	2	0	-	0
TERUEL	0	0	0	0	-	0	0	0	0	0	-	0	0	0	0	0	-	0
ZARAGOZA	0	8	8	2	25,00	0	0	5	5	0	-	0	0	13	13	2	15,38	0
ASTURIAS	0	1	1	1	100,00	0	1	4	5	2	40,00	0	1	5	6	3	50,00	0
ILLES BALEARS	0	0	0	0	-	0	0	0	0	0	-	0	0	0	0	0	-	0
CANARIAS	1	4	5	1	20,00	0	0	6	6	0	-	0	1	10	11	1	9,09	0
LAS PALMAS	0	2	2	0	-	0	0	5	5	0	-	0	0	7	7	0	-	0
S.C. TENERIFE	1	2	3	1	33,33	0	0	1	1	0	-	0	1	3	4	1	25,00	0
CANTABRIA	0	3	3	2	66,67	0	0	0	0	0	-	0	0	3	3	2	66,67	0
CASTILLA Y LEÓN	0	7	6	2	33,33	1	0	2	2	1	50,00	0	0	9	8	3	37,50	1
ÁVILA	0	0	0	0	-	0	0	0	0	0	-	0	0	0	0	0	-	0
BURGOS	0	1	0	0	-	1	0	0	0	0	-	0	0	1	0	0	-	1
LEÓN	0	0	0	0	-	0	0	1	1	0	-	0	0	1	1	0	-	0
PALENCIA	0	0	0	0	-	0	0	0	0	0	-	0	0	0	0	0	-	0
SALAMANCA	0	4	4	2	50,00	0	0	1	1	1	100,00	0	0	5	5	3	60,00	0
SEGOVIA	0	0	0	0	-	0	0	0	0	0	-	0	0	0	0	0	-	0
SORIA	0	0	0	0	-	0	0	0	0	0	-	0	0	0	0	0	-	0
VALLADOLID	0	0	0	0	-	0	0	0	0	0	-	0	0	0	0	0	-	0
ZAMORA	0	2	2	0	-	0	0	0	0	0	-	0	0	2	2	0	-	0
CASTILLA-LA MANCHA	2	4	6	1	16,67	0	0	2	2	0	-	0	2	6	8	1	12,50	0
ALBACETE	0	0	0	0	-	0	0	0	0	0	-	0	0	0	0	0	-	0
CIUDAD REAL	2	2	4	1	25,00	0	0	1	1	0	-	0	2	3	5	1	20,00	0
CUENCA	0	0	0	0	-	0	0	0	0	0	-	0	0	0	0	0	-	0
GUADALAJARA	0	0	0	0	-	0	0	0	0	0	-	0	0	0	0	0	-	0
TOLEDO	0	2	2	0	-	0	0	1	1	0	-	0	0	3	3	0	-	0

(Continúa al dorso)

CC.AA. Y/O PROVINCIAS	SUBSIDIO DE MOVILIDAD Y COMPENSACIÓN PARA						ASISTENCIA SANITARIA Y PRESTACIÓN FARMACÉUTICA						TOTAL PRESTACIONES					
	PTE. AÑO ANT.	GASTOS DE TRANSPORTE (S.M.G.T.)				PTE. FINAL	PTE. AÑO ANT.	(A.S.P.F.)				PTE. FINAL	PTE. AÑO ANT.	REAL DECRETO 383/1984				PTE. FINAL
		SOLC.	REST.	APRB. (nº y % C.R.)				SOLC.	REST.	APRB. (nº y % C.R.)				SOLC.	REST.	APRB. (nº y % C.R.)		
CATALUNYA	10	32	38	0	-	4	4	17	14	1	7,14	7	14	49	52	1	1,92	11
BARCELONA	8	17	21	0	-	4	4	12	10	0	-	6	12	29	31	0	-	10
GIRONA	0	4	4	0	-	0	0	2	1	0	-	1	0	6	5	0	-	1
LLEIDA	1	4	5	0	-	0	0	1	1	0	-	0	1	5	6	0	-	0
TARRAGONA	1	7	8	0	-	0	0	2	2	1	50,00	0	1	9	10	1	10,00	0
COMUNIDAD VALENCIANA	1	20	20	8	40,00	1	3	0	3	0	-	0	4	20	23	8	34,78	1
ALICANTE	0	9	9	3	33,33	0	0	0	0	0	-	0	0	9	9	3	33,33	0
CASTELLÓN	0	2	2	2	100,00	0	0	0	0	0	-	0	0	2	2	2	100,00	0
VALENCIA	1	9	9	3	33,33	1	3	0	3	0	-	0	4	9	12	3	25,00	1
EXTREMADURA	4	5	9	0	-	0	0	0	0	0	-	0	4	5	9	0	-	0
BADAJOZ	4	4	8	0	-	0	0	0	0	0	-	0	4	4	8	0	-	0
CÁCERES	0	1	1	0	-	0	0	0	0	0	-	0	0	1	1	0	-	0
GALICIA	1	4	5	1	20,00	0	3	6	9	0	-	0	4	10	14	1	7,14	0
A CORUÑA	1	2	3	1	33,33	0	1	3	4	0	-	0	2	5	7	1	14,29	0
LUGO	0	1	1	0	-	0	0	1	1	0	-	0	0	2	2	0	-	0
OURENSE	0	1	1	0	-	0	0	1	1	0	-	0	0	2	2	0	-	0
PONTEVEDRA	0	0	0	0	-	0	2	1	3	0	-	0	2	1	3	0	-	0
MADRID	2	33	34	4	11,76	1	1	32	32	0	-	1	3	65	66	4	6,06	2
MURCIA	3	23	18	5	27,78	8	1	1	2	0	-	0	4	24	20	5	25,00	8
NAVARRA	0	1	1	0	-	0	0	2	2	2	100,00	0	0	3	3	2	66,67	0
PAÍS VASCO	0	7	5	1	20,00	2	1	5	6	0	-	0	1	12	11	1	9,09	2
ARABA/ÁLAVA	0	0	0	0	-	0	0	0	0	0	-	0	0	0	0	0	-	0
GIPUZKOA	0	4	2	1	50,00	2	1	2	3	0	-	0	1	6	5	1	20,00	2
BIZKAIA	0	3	3	0	-	0	0	3	3	0	-	0	0	6	6	0	-	0
LA RIOJA	0	0	0	0	-	0	0	0	0	0	-	0	0	0	0	0	-	0
CEUTA	1	12	11	4	36,36	2	0	0	0	0	-	0	1	12	11	4	36,36	2
MELILLA	5	70	59	40	67,80	16	0	0	0	0	-	0	5	70	59	40	67,80	16

TOTAL ESTADO	38	296	297	87	29,29	37	19	107	117	6	5,13	9	57	403	414	93	22,46	46
---------------------	----	-----	-----	----	-------	----	----	-----	-----	---	------	---	----	-----	-----	----	-------	----

2c Revisiones de oficio e instancia de parte: Datos de la gestión mensual y anual

PRESTACIONES DEL REAL DECRETO 383/1984, DE 1 DE FEBRERO
REVISIONES DE OFICIO E INSTANCIA DE PARTE EFECTUADAS DE SGIM
DATOS DE GESTIÓN CORRESPONDIENTES AL MES DE DICIEMBRE DE 2015

CC.AA. Y/O PROVINCIAS	REVISIONES EFECTUADAS				CAUSAS DE EXTINCIÓN DEL DERECHO						
	Modifica. Cuantía	Extinción Derecho	Suspensión		TOTAL	Recursos Propios	Prestación Incompatible	Pérdida Residencia	Fallecimiento	Grado y Baremo	TOTAL
			Act. Laboral	Otras							
ANDALUCÍA	0	31	0	0	31	15	4	0	12	0	31
ALMERÍA	0	6	0	0	6	2	0	0	4	0	6
CÁDIZ	0	0	0	0	0	0	0	0	0	0	0
CÓRDOBA	0	2	0	0	2	0	2	0	0	0	2
GRANADA	0	0	0	0	0	0	0	0	0	0	0
HUELVA	0	0	0	0	0	0	0	0	0	0	0
JAÉN	0	1	0	0	1	0	0	0	1	0	1
MÁLAGA	0	20	0	0	20	12	1	0	7	0	20
SEVILLA	0	2	0	0	2	1	1	0	0	0	2
ARAGÓN	0	0	0	0	0	0	0	0	0	0	0
HUESCA	0	0	0	0	0	0	0	0	0	0	0
TERUEL	0	0	0	0	0	0	0	0	0	0	0
ZARAGOZA	0	0	0	0	0	0	0	0	0	0	0
ASTURIAS	3	2	0	0	5	0	0	0	2	0	2
ILLES BALEARS	0	2	0	0	2	0	2	0	0	0	2
CANARIAS	0	2	0	0	2	0	1	0	1	0	2
LAS PALMAS	0	0	0	0	0	0	0	0	0	0	0
S.C. TENERIFE	0	2	0	0	2	0	1	0	1	0	2
CANTABRIA	0	0	0	0	0	0	0	0	0	0	0
CASTILLA Y LEÓN	0	11	0	0	11	1	6	1	3	0	11
ÁVILA	0	1	0	0	1	0	0	0	1	0	1
BURGOS	0	0	0	0	0	0	0	0	0	0	0
LEÓN	0	3	0	0	3	0	3	0	0	0	3
PALENCIA	0	2	0	0	2	1	0	0	1	0	2
SALAMANCA	0	2	0	0	2	0	2	0	0	0	2
SEGOVIA	0	1	0	0	1	0	0	1	0	0	1
SORIA	0	1	0	0	1	0	0	0	1	0	1
VALLADOLID	0	1	0	0	1	0	1	0	0	0	1
ZAMORA	0	0	0	0	0	0	0	0	0	0	0
CASTILLA-LA MANCHA	0	5	0	0	5	0	2	0	3	0	5
ALBACETE	0	1	0	0	1	0	0	0	1	0	1
CIUDAD REAL	0	0	0	0	0	0	0	0	0	0	0
CUENCA	0	0	0	0	0	0	0	0	0	0	0
GUADALAJARA	0	1	0	0	1	0	1	0	0	0	1
TOLEDO	0	3	0	0	3	0	1	0	2	0	3

(Continúa al dorso)

CC.AA. Y/O PROVINCIAS	REVISIONES EFECTUADAS				CAUSAS DE EXTINCIÓN DEL DERECHO						
	Modifica. Cuantía	Extinción Derecho	Suspensión		TOTAL	Recursos Propios	Prestación Incompatible	Pérdida Residencia	Fallecimiento	Grado y Baremo	TOTAL
			Act. Laboral	Otras							
CATALUNYA	0	2	0	0	2	0	2	0	0	0	2
BARCELONA	0	0	0	0	0	0	0	0	0	0	0
GIRONA	0	2	0	0	2	0	2	0	0	0	2
LLEIDA	0	0	0	0	0	0	0	0	0	0	0
TARRAGONA	0	0	0	0	0	0	0	0	0	0	0
COMUNIDAD VALENCIANA	0	10	0	2	12	0	6	0	4	0	10
ALICANTE	0	8	0	2	10	0	4	0	4	0	8
CASTELLÓN	0	2	0	0	2	0	2	0	0	0	2
VALENCIA	0	0	0	0	0	0	0	0	0	0	0
EXTREMADURA	0	0	0	0	0	0	0	0	0	0	0
BADAJOS	0	0	0	0	0	0	0	0	0	0	0
CÁCERES	0	0	0	0	0	0	0	0	0	0	0
GALICIA	0	4	0	0	4	0	3	0	1	0	4
A CORUÑA	0	0	0	0	0	0	0	0	0	0	0
LUGO	0	0	0	0	0	0	0	0	0	0	0
OURENSE	0	3	0	0	3	0	2	0	1	0	3
PONTEVEDRA	0	1	0	0	1	0	1	0	0	0	1
MADRID	0	9	0	0	9	0	4	0	5	0	9
MURCIA	0	15	0	0	15	0	6	0	9	0	15
NAVARRA	0	1	0	0	1	0	1	0	0	0	1
PAÍS VASCO	0	1	0	0	1	0	1	0	0	0	1
ARABA/ÁLAVA	0	0	0	0	0	0	0	0	0	0	0
GIPUZKOA	0	0	0	0	0	0	0	0	0	0	0
BIZKAIA	0	1	0	0	1	0	1	0	0	0	1
LA RIOJA	0	0	0	0	0	0	0	0	0	0	0
CEUTA	0	0	0	0	0	0	0	0	0	0	0
MELILLA	0	1	0	0	1	0	0	0	1	0	1
TOTAL ESTADO	3	96	0	2	101	16	38	1	41	0	96

**PRESTACIONES DEL REAL DECRETO 383/1984, DE 1 DE FEBRERO
REVISIONES DE OFICIO E INSTANCIA DE PARTE EFECTUADAS EN SATP
DATOS DE GESTIÓN CORRESPONDIENTES AL MES DE DICIEMBRE DE 2015**

CC.AA. Y/O PROVINCIAS	REVISIONES EFECTUADAS			CAUSAS DE EXTINCIÓN DEL DERECHO							
	Extinción	Suspensión	TOTAL	Recursos	Prestación	Ingreso	Pérdida	Fallecimiento	Grado y	Alta	TOTAL
	Derecho			Propios	Incompatible	Centro	Residencia		Baremo	S.S.	
ANDALUCÍA	1	0	1	0	1	0	0	0	0	0	1
ALMERÍA	0	0	0	0	0	0	0	0	0	0	0
CÁDIZ	0	0	0	0	0	0	0	0	0	0	0
CÓRDOBA	0	0	0	0	0	0	0	0	0	0	0
GRANADA	0	0	0	0	0	0	0	0	0	0	0
HUELVA	0	0	0	0	0	0	0	0	0	0	0
JAÉN	0	0	0	0	0	0	0	0	0	0	0
MÁLAGA	0	0	0	0	0	0	0	0	0	0	0
SEVILLA	1	0	1	0	1	0	0	0	0	0	1
ARAGÓN	0	0	0	0	0	0	0	0	0	0	0
HUESCA	0	0	0	0	0	0	0	0	0	0	0
TERUEL	0	0	0	0	0	0	0	0	0	0	0
ZARAGOZA	0	0	0	0	0	0	0	0	0	0	0
ASTURIAS	1	0	1	0	0	0	0	1	0	0	1
ILLES BALEARS	1	0	1	1	0	0	0	0	0	0	1
CANARIAS	1	0	1	0	1	0	0	0	0	0	1
LAS PALMAS	0	0	0	0	0	0	0	0	0	0	0
S.C. TENERIFE	1	0	1	0	1	0	0	0	0	0	1
CANTABRIA	0	0	0	0	0	0	0	0	0	0	0
CASTILLA Y LEÓN	0	0	0	0	0	0	0	0	0	0	0
ÁVILA	0	0	0	0	0	0	0	0	0	0	0
BURGOS	0	0	0	0	0	0	0	0	0	0	0
LEÓN	0	0	0	0	0	0	0	0	0	0	0
PALENCIA	0	0	0	0	0	0	0	0	0	0	0
SALAMANCA	0	0	0	0	0	0	0	0	0	0	0
SEGOVIA	0	0	0	0	0	0	0	0	0	0	0
SORIA	0	0	0	0	0	0	0	0	0	0	0
VALLADOLID	0	0	0	0	0	0	0	0	0	0	0
ZAMORA	0	0	0	0	0	0	0	0	0	0	0
CASTILLA-LA MANCHA	1	0	1	0	0	0	0	1	0	0	1
ALBACETE	0	0	0	0	0	0	0	0	0	0	0
CIUDAD REAL	0	0	0	0	0	0	0	0	0	0	0
CUENCA	0	0	0	0	0	0	0	0	0	0	0
GUADALAJARA	0	0	0	0	0	0	0	0	0	0	0
TOLEDO	1	0	1	0	0	0	0	1	0	0	1

(Continúa al dorso)

CC.AA. Y/O PROVINCIAS	REVISIONES EFECTUADAS			CAUSAS DE EXTINCIÓN DEL DERECHO							
	Extinción Derecho	Suspensión	TOTAL	Recursos Propios	Prestación Incompatible	Ingreso Centro	Pérdida Residencia	Fallecimiento	Grado y Baremo	Alta S.S.	TOTAL
	CATALUNYA	0	0	0	0	0	0	0	0	0	0
BARCELONA	0	0	0	0	0	0	0	0	0	0	0
GIRONA	0	0	0	0	0	0	0	0	0	0	0
LLEIDA	0	0	0	0	0	0	0	0	0	0	0
TARRAGONA	0	0	0	0	0	0	0	0	0	0	0
COMUNIDAD VALENCIANA	0	0	0	0	0	0	0	0	0	0	0
ALICANTE	0	0	0	0	0	0	0	0	0	0	0
CASTELLÓN	0	0	0	0	0	0	0	0	0	0	0
VALENCIA	0	0	0	0	0	0	0	0	0	0	0
EXTREMADURA	0	0	0	0	0	0	0	0	0	0	0
BADAJOS	0	0	0	0	0	0	0	0	0	0	0
CÁCERES	0	0	0	0	0	0	0	0	0	0	0
GALICIA	1	0	1	0	1	0	0	0	0	0	1
A CORUÑA	0	0	0	0	0	0	0	0	0	0	0
LUGO	0	0	0	0	0	0	0	0	0	0	0
OURENSE	0	0	0	0	0	0	0	0	0	0	0
PONTEVEDRA	1	0	1	0	1	0	0	0	0	0	1
MADRID	4	0	4	0	2	0	0	2	0	0	4
MURCIA	1	0	1	0	0	0	0	1	0	0	1
NAVARRA	0	0	0	0	0	0	0	0	0	0	0
PAÍS VASCO	0	0	0	0	0	0	0	0	0	0	0
ARABA/ÁLAVA	0	0	0	0	0	0	0	0	0	0	0
GIPUZKOA	0	0	0	0	0	0	0	0	0	0	0
BIZKAIA	0	0	0	0	0	0	0	0	0	0	0
LA RIOJA	0	0	0	0	0	0	0	0	0	0	0
CEUTA	0	0	0	0	0	0	0	0	0	0	0
MELILLA	0	0	0	0	0	0	0	0	0	0	0
TOTAL ESTADO	11	0	11	1	5	0	0	5	0	0	11

**PRESTACIONES DEL REAL DECRETO 383/1984, DE 1 DE FEBRERO
REVISIONES DE OFICIO E INSTANCIA DE PARTE EFECTUADAS EN SMTG
DATOS DE GESTIÓN CORRESPONDIENTES AL MES DE DICIEMBRE DE 2015**

CC.AA. Y/O PROVINCIAS	REVISIONES EFECTUADAS			CAUSAS DE EXTINCIÓN DEL DERECHO								
	Extinción Derecho	Suspensión	TOTAL	Recursos Propios	Recursos Familiares	Prestación Incompatible	Ingreso Centro	Pérdida Residencia	Fallecimiento	Grado y Baremo	Alta S.S.	TOTAL
ANDALUCÍA	2	0	2	1	0	0	0	0	1	0	0	2
ALMERÍA	1	0	1	0	0	0	0	0	1	0	0	1
CÁDIZ	0	0	0	0	0	0	0	0	0	0	0	0
CÓRDOBA	0	0	0	0	0	0	0	0	0	0	0	0
GRANADA	0	0	0	0	0	0	0	0	0	0	0	0
HUELVA	1	0	1	1	0	0	0	0	0	0	0	1
JAÉN	0	0	0	0	0	0	0	0	0	0	0	0
MÁLAGA	0	0	0	0	0	0	0	0	0	0	0	0
SEVILLA	0	0	0	0	0	0	0	0	0	0	0	0
ARAGÓN	0	0	0	0	0	0	0	0	0	0	0	0
HUESCA	0	0	0	0	0	0	0	0	0	0	0	0
TERUEL	0	0	0	0	0	0	0	0	0	0	0	0
ZARAGOZA	0	0	0	0	0	0	0	0	0	0	0	0
ASTURIAS	0	0	0	0	0	0	0	0	0	0	0	0
ILLES BALEARS	0	0	0	0	0	0	0	0	0	0	0	0
CANARIAS	1	0	1	0	0	0	0	0	0	1	0	1
LAS PALMAS	1	0	1	0	0	0	0	0	0	1	0	1
S.C. TENERIFE	0	0	0	0	0	0	0	0	0	0	0	0
CANTABRIA	0	0	0	0	0	0	0	0	0	0	0	0
CASTILLA Y LEÓN	1	0	1	1	0	0	0	0	0	0	0	1
ÁVILA	0	0	0	0	0	0	0	0	0	0	0	0
BURGOS	0	0	0	0	0	0	0	0	0	0	0	0
LEÓN	1	0	1	1	0	0	0	0	0	0	0	1
PALENCIA	0	0	0	0	0	0	0	0	0	0	0	0
SALAMANCA	0	0	0	0	0	0	0	0	0	0	0	0
SEGOVIA	0	0	0	0	0	0	0	0	0	0	0	0
SORIA	0	0	0	0	0	0	0	0	0	0	0	0
VALLADOLID	0	0	0	0	0	0	0	0	0	0	0	0
ZAMORA	0	0	0	0	0	0	0	0	0	0	0	0
CASTILLA-LA MANCHA	0	0	0	0	0	0	0	0	0	0	0	0
ALBACETE	0	0	0	0	0	0	0	0	0	0	0	0
CIUDAD REAL	0	0	0	0	0	0	0	0	0	0	0	0
CUENCA	0	0	0	0	0	0	0	0	0	0	0	0
GUADALAJARA	0	0	0	0	0	0	0	0	0	0	0	0
TOLEDO	0	0	0	0	0	0	0	0	0	0	0	0

(Continúa al dorso)

CC.AA. Y/O PROVINCIAS	REVISIONES EFECTUADAS			CAUSAS DE EXTINCIÓN DEL DERECHO								
	Extinción Derecho	Suspensión	TOTAL	Recursos Propios	Recursos Familiares	Prestación Incompatible	Ingreso Centro	Pérdida Residencia	Fallecimiento	Grado y Baremo	Alta S.S.	TOTAL
CATALUNYA	0	0	0	0	0	0	0	0	0	0	0	0
BARCELONA	0	0	0	0	0	0	0	0	0	0	0	0
GIRONA	0	0	0	0	0	0	0	0	0	0	0	0
LLEIDA	0	0	0	0	0	0	0	0	0	0	0	0
TARRAGONA	0	0	0	0	0	0	0	0	0	0	0	0
COMUNIDAD VALENCIANA	0	0	0	0	0	0	0	0	0	0	0	0
ALICANTE	0	0	0	0	0	0	0	0	0	0	0	0
CASTELLÓN	0	0	0	0	0	0	0	0	0	0	0	0
VALENCIA	0	0	0	0	0	0	0	0	0	0	0	0
EXTREMADURA	0	0	0	0	0	0	0	0	0	0	0	0
BADAJOS	0	0	0	0	0	0	0	0	0	0	0	0
CÁCERES	0	0	0	0	0	0	0	0	0	0	0	0
GALICIA	0	0	0	0	0	0	0	0	0	0	0	0
A CORUÑA	0	0	0	0	0	0	0	0	0	0	0	0
LUGO	0	0	0	0	0	0	0	0	0	0	0	0
OURENSE	0	0	0	0	0	0	0	0	0	0	0	0
PONTEVEDRA	0	0	0	0	0	0	0	0	0	0	0	0
MADRID	0	0	0	0	0	0	0	0	0	0	0	0
MURCIA	1	0	1	0	0	0	0	0	1	0	0	1
NAVARRA	0	0	0	0	0	0	0	0	0	0	0	0
PAÍS VASCO	0	0	0	0	0	0	0	0	0	0	0	0
ARABA/ÁLAVA	0	0	0	0	0	0	0	0	0	0	0	0
GIPUZKOA	0	0	0	0	0	0	0	0	0	0	0	0
BIZKAIA	0	0	0	0	0	0	0	0	0	0	0	0
LA RIOJA	0	0	0	0	0	0	0	0	0	0	0	0
CEUTA	1	0	1	0	0	0	0	0	1	0	0	1
MELILLA	2	0	2	0	1	0	0	0	1	0	0	2
TOTAL ESTADO	8	0	8	2	1	0	0	0	4	1	0	8

**PRESTACIONES DEL REAL DECRETO 383/1984, DE 1 DE FEBRERO
REVISIONES DE OFICIO E INSTANCIA DE PARTE EFECTUADAS EN ASPF
DATOS DE GESTIÓN CORRESPONDIENTES AL MES DE DICIEMBRE DE 2015**

CC.AA. Y/O PROVINCIAS	REVISIONES EFECTUADAS			CAUSAS DE EXTINCIÓN DEL DERECHO					
	Extinción Derecho	Suspensión	TOTAL	Prestación Incompatible	Pérdida Residencia	Fallecimiento	Grado y Baremo	Alta S.S.	TOTAL
ANDALUCÍA	7	0	7	6	0	1	0	0	7
ALMERÍA	1	0	1	0	0	1	0	0	1
CÁDIZ	0	0	0	0	0	0	0	0	0
CÓRDOBA	6	0	6	6	0	0	0	0	6
GRANADA	0	0	0	0	0	0	0	0	0
HUELVA	0	0	0	0	0	0	0	0	0
JAÉN	0	0	0	0	0	0	0	0	0
MÁLAGA	0	0	0	0	0	0	0	0	0
SEVILLA	0	0	0	0	0	0	0	0	0
ARAGÓN	0	0	0	0	0	0	0	0	0
HUESCA	0	0	0	0	0	0	0	0	0
TERUEL	0	0	0	0	0	0	0	0	0
ZARAGOZA	0	0	0	0	0	0	0	0	0
ASTURIAS	0	0	0	0	0	0	0	0	0
ILLES BALEARS	0	0	0	0	0	0	0	0	0
CANARIAS	0	0	0	0	0	0	0	0	0
LAS PALMAS	0	0	0	0	0	0	0	0	0
S.C. TENERIFE	0	0	0	0	0	0	0	0	0
CANTABRIA	0	0	0	0	0	0	0	0	0
CASTILLA Y LEÓN	12	0	12	4	0	8	0	0	12
ÁVILA	0	0	0	0	0	0	0	0	0
BURGOS	0	0	0	0	0	0	0	0	0
LEÓN	11	0	11	4	0	7	0	0	11
PALENCIA	1	0	1	0	0	1	0	0	1
SALAMANCA	0	0	0	0	0	0	0	0	0
SEGOVIA	0	0	0	0	0	0	0	0	0
SORIA	0	0	0	0	0	0	0	0	0
VALLADOLID	0	0	0	0	0	0	0	0	0
ZAMORA	0	0	0	0	0	0	0	0	0
CASTILLA-LA MANCHA	0	0	0	0	0	0	0	0	0
ALBACETE	0	0	0	0	0	0	0	0	0
CIUDAD REAL	0	0	0	0	0	0	0	0	0
CUENCA	0	0	0	0	0	0	0	0	0
GUADALAJARA	0	0	0	0	0	0	0	0	0
TOLEDO	0	0	0	0	0	0	0	0	0

(Continúa al dorso)

CC.AA. Y/O PROVINCIAS	REVISIONES EFECTUADAS			CAUSAS DE EXTINCIÓN DEL DERECHO					
	Extinción Derecho	Suspensión	TOTAL	Prestación Incompatible	Pérdida Residencia	Fallecimiento	Grado y Baremo	Alta S.S.	TOTAL
CATALUNYA	0	0	0	0	0	0	0	0	0
BARCELONA	0	0	0	0	0	0	0	0	0
GIRONA	0	0	0	0	0	0	0	0	0
LLEIDA	0	0	0	0	0	0	0	0	0
TARRAGONA	0	0	0	0	0	0	0	0	0
COMUNIDAD VALENCIANA	0	0	0	0	0	0	0	0	0
ALICANTE	0	0	0	0	0	0	0	0	0
CASTELLÓN	0	0	0	0	0	0	0	0	0
VALENCIA	0	0	0	0	0	0	0	0	0
EXTREMADURA	0	0	0	0	0	0	0	0	0
BADAJOS	0	0	0	0	0	0	0	0	0
CÁCERES	0	0	0	0	0	0	0	0	0
GALICIA	0	0	0	0	0	0	0	0	0
A CORUÑA	0	0	0	0	0	0	0	0	0
LUGO	0	0	0	0	0	0	0	0	0
OURENSE	0	0	0	0	0	0	0	0	0
PONTEVEDRA	0	0	0	0	0	0	0	0	0
MADRID	1	0	1	0	0	1	0	0	1
MURCIA	0	0	0	0	0	0	0	0	0
NAVARRA	0	0	0	0	0	0	0	0	0
PAÍS VASCO	0	0	0	0	0	0	0	0	0
ARABA/ÁLAVA	0	0	0	0	0	0	0	0	0
GIPUZKOA	0	0	0	0	0	0	0	0	0
BIZKAIA	0	0	0	0	0	0	0	0	0
LA RIOJA	0	0	0	0	0	0	0	0	0
CEUTA	0	0	0	0	0	0	0	0	0
MELILLA	0	0	0	0	0	0	0	0	0
TOTAL ESTADO	20	0	20	10	0	10	0	0	20

**PRESTACIONES DEL REAL DECRETO 383/1984, DE 1 DE FEBRERO
TOTAL REVISIONES DE OFICIO E INSTANCIA DE PARTE EFECTUADAS
DATOS DE GESTIÓN CORRESPONDIENTES AL MES DE DICIEMBRE DE 2015**

CC.AA. Y/O PROVINCIAS	REVISIONES EFECTUADAS					CAUSAS DE EXTINCIÓN DEL DERECHO								
	Modifica. Cuantía	Extinción Derecho	Suspensión		TOTAL	Recursos Propios	Recursos Familiares	Prestación Incompatible	Ingreso Centro	Pérdida Residencia	Fallecimiento	Grado y Baremo	Alta S.S.	TOTAL
			Act. Laboral	Otras										
ANDALUCÍA	0	41	0	0	41	16	0	11	0	0	14	0	0	41
ALMERÍA	0	8	0	0	8	2	0	0	0	0	6	0	0	8
CÁDIZ	0	0	0	0	0	0	0	0	0	0	0	0	0	0
CÓRDOBA	0	8	0	0	8	0	0	8	0	0	0	0	0	8
GRANADA	0	0	0	0	0	0	0	0	0	0	0	0	0	0
HUELVA	0	1	0	0	1	1	0	0	0	0	0	0	0	1
JAÉN	0	1	0	0	1	0	0	0	0	0	1	0	0	1
MÁLAGA	0	20	0	0	20	12	0	1	0	0	7	0	0	20
SEVILLA	0	3	0	0	3	1	0	2	0	0	0	0	0	3
ARAGÓN	0	0	0	0	0	0	0	0	0	0	0	0	0	0
HUESCA	0	0	0	0	0	0	0	0	0	0	0	0	0	0
TERUEL	0	0	0	0	0	0	0	0	0	0	0	0	0	0
ZARAGOZA	0	0	0	0	0	0	0	0	0	0	0	0	0	0
ASTURIAS	3	3	0	0	6	0	0	0	0	0	3	0	0	3
ILLES BALEARS	0	3	0	0	3	1	0	2	0	0	0	0	0	3
CANARIAS	0	4	0	0	4	0	0	2	0	0	1	1	0	4
LAS PALMAS	0	1	0	0	1	0	0	0	0	0	0	1	0	1
S.C. TENERIFE	0	3	0	0	3	0	0	2	0	0	1	0	0	3
CANTABRIA	0	0	0	0	0	0	0	0	0	0	0	0	0	0
CASTILLA Y LEÓN	0	24	0	0	24	2	0	10	0	1	11	0	0	24
ÁVILA	0	1	0	0	1	0	0	0	0	0	1	0	0	1
BURGOS	0	0	0	0	0	0	0	0	0	0	0	0	0	0
LEÓN	0	15	0	0	15	1	0	7	0	0	7	0	0	15
PALENCIA	0	3	0	0	3	1	0	0	0	0	2	0	0	3
SALAMANCA	0	2	0	0	2	0	0	2	0	0	0	0	0	2
SEGOVIA	0	1	0	0	1	0	0	0	0	1	0	0	0	1
SORIA	0	1	0	0	1	0	0	0	0	0	1	0	0	1
VALLADOLID	0	1	0	0	1	0	0	1	0	0	0	0	0	1
ZAMORA	0	0	0	0	0	0	0	0	0	0	0	0	0	0
CASTILLA-LA MANCHA	0	6	0	0	6	0	0	2	0	0	4	0	0	6
ALBACETE	0	1	0	0	1	0	0	0	0	0	1	0	0	1
CIUDAD REAL	0	0	0	0	0	0	0	0	0	0	0	0	0	0
CUENCA	0	0	0	0	0	0	0	0	0	0	0	0	0	0
GUADALAJARA	0	1	0	0	1	0	0	1	0	0	0	0	0	1
TOLEDO	0	4	0	0	4	0	0	1	0	0	3	0	0	4

(Continúa al dorso)

CC.AA. Y/O PROVINCIAS	REVISIONES EFECTUADAS					CAUSAS DE EXTINCIÓN DEL DERECHO								
	Modifica. Cuantía	Extinción Derecho	Suspensión		TOTAL	Recursos Propios	Recursos Familiares	Prestación Incompatible	Ingreso Centro	Pérdida Residencia	Fallecimiento	Grado y Baremo	Alta S.S.	TOTAL
			Act. Laboral	Otras										
CATALUNYA	0	2	0	0	2	0	0	2	0	0	0	0	0	2
BARCELONA	0	0	0	0	0	0	0	0	0	0	0	0	0	0
GIRONA	0	2	0	0	2	0	0	2	0	0	0	0	0	2
LLEIDA	0	0	0	0	0	0	0	0	0	0	0	0	0	0
TARRAGONA	0	0	0	0	0	0	0	0	0	0	0	0	0	0
COMUNIDAD VALENCIANA	0	10	0	2	12	0	0	6	0	0	4	0	0	10
ALICANTE	0	8	0	2	10	0	0	4	0	0	4	0	0	8
CASTELLÓN	0	2	0	0	2	0	0	2	0	0	0	0	0	2
VALENCIA	0	0	0	0	0	0	0	0	0	0	0	0	0	0
EXTREMADURA	0	0	0	0	0	0	0	0	0	0	0	0	0	0
BADAJOZ	0	0	0	0	0	0	0	0	0	0	0	0	0	0
CÁCERES	0	0	0	0	0	0	0	0	0	0	0	0	0	0
GALICIA	0	5	0	0	5	0	0	4	0	0	1	0	0	5
A CORUÑA	0	0	0	0	0	0	0	0	0	0	0	0	0	0
LUGO	0	0	0	0	0	0	0	0	0	0	0	0	0	0
OURENSE	0	3	0	0	3	0	0	2	0	0	1	0	0	3
PONTEVEDRA	0	2	0	0	2	0	0	2	0	0	0	0	0	2
MADRID	0	14	0	0	14	0	0	6	0	0	8	0	0	14
MURCIA	0	17	0	0	17	0	0	6	0	0	11	0	0	17
NAVARRA	0	1	0	0	1	0	0	1	0	0	0	0	0	1
PAÍS VASCO	0	1	0	0	1	0	0	1	0	0	0	0	0	1
ARABA/ÁLAVA	0	0	0	0	0	0	0	0	0	0	0	0	0	0
GIPUZKOA	0	0	0	0	0	0	0	0	0	0	0	0	0	0
BIZKAIA	0	1	0	0	1	0	0	1	0	0	0	0	0	1
LA RIOJA	0	0	0	0	0	0	0	0	0	0	0	0	0	0
CEUTA	0	1	0	0	1	0	0	0	0	0	1	0	0	1
MELILLA	0	3	0	0	3	0	1	0	0	0	2	0	0	3
TOTAL ESTADO	3	135	0	2	140	19	1	53	0	1	60	1	0	135

**PRESTACIONES DEL REAL DECRETO 383/1984, DE 1 DE FEBRERO
REVISIONES DE OFICIO E INSTANCIA DE PARTE EFECTUADAS DE SGIM
DATOS DE GESTIÓN CORRESPONDIENTES AL AÑO 2015 HASTA DICIEMBRE**

CC.AA. Y/O PROVINCIAS	REVISIONES EFECTUADAS				CAUSAS DE EXTINCIÓN DEL DERECHO						
	Modifica. Cuantía	Extinción Derecho	Suspensión		TOTAL	Recursos Propios	Prestación Incompatible	Pérdida Residencia	Fallecimiento	Grado y Baremo	TOTAL
			Act. Laboral	Otras							
ANDALUCÍA	0	402	2	12	416	188	76	2	136	0	402
ALMERÍA	0	95	0	0	95	45	13	0	37	0	95
CÁDIZ	0	29	0	0	29	11	11	0	7	0	29
CÓRDOBA	0	29	1	1	31	7	14	0	8	0	29
GRANADA	0	18	0	0	18	5	6	0	7	0	18
HUELVA	0	9	0	0	9	3	0	1	5	0	9
JAÉN	0	27	0	0	27	11	3	0	13	0	27
MÁLAGA	0	162	1	11	174	92	15	0	55	0	162
SEVILLA	0	33	0	0	33	14	14	1	4	0	33
ARAGÓN	0	12	0	0	12	0	7	0	5	0	12
HUESCA	0	9	0	0	9	0	6	0	3	0	9
TERUEL	0	3	0	0	3	0	1	0	2	0	3
ZARAGOZA	0	0	0	0	0	0	0	0	0	0	0
ASTURIAS	3	44	0	0	47	0	22	0	22	0	44
ILLES BALEARS	0	16	0	0	16	0	11	0	5	0	16
CANARIAS	0	6	0	0	6	0	5	0	1	0	6
LAS PALMAS	0	4	0	0	4	0	4	0	0	0	4
S.C. TENERIFE	0	2	0	0	2	0	1	0	1	0	2
CANTABRIA	0	13	0	0	13	1	3	0	9	0	13
CASTILLA Y LEÓN	0	146	0	1	147	25	69	2	50	0	146
ÁVILA	0	16	0	1	17	0	7	1	8	0	16
BURGOS	0	9	0	0	9	1	2	0	6	0	9
LEÓN	0	40	0	0	40	0	33	0	7	0	40
PALENCIA	0	10	0	0	10	9	0	0	1	0	10
SALAMANCA	0	22	0	0	22	6	8	0	8	0	22
SEGOVIA	0	8	0	0	8	0	2	1	5	0	8
SORIA	0	12	0	0	12	0	7	0	5	0	12
VALLADOLID	0	14	0	0	14	1	8	0	5	0	14
ZAMORA	0	15	0	0	15	8	2	0	5	0	15
CASTILLA-LA MANCHA	0	85	0	0	85	6	47	3	29	0	85
ALBACETE	0	16	0	0	16	2	9	0	5	0	16
CIUDAD REAL	0	11	0	0	11	0	8	1	2	0	11
CUENCA	0	14	0	0	14	4	3	2	5	0	14
GUADALAJARA	0	11	0	0	11	0	7	0	4	0	11
TOLEDO	0	33	0	0	33	0	20	0	13	0	33

(Continúa al dorso)

CC.AA. Y/O PROVINCIAS	REVISIONES EFECTUADAS				CAUSAS DE EXTINCIÓN DEL DERECHO						
	Modifica. Cuantía	Extinción Derecho	Suspensión SGIM		TOTAL	Recursos Propios	Prestación Incompatible	Pérdida Residencia	Fallecimiento	Grado y Baremo	TOTAL
			Act. Laboral	Otras							
CATALUNYA	0	94	0	0	94	0	47	0	47	0	94
BARCELONA	0	59	0	0	59	0	30	0	29	0	59
GIRONA	0	15	0	0	15	0	8	0	7	0	15
LLEIDA	0	8	0	0	8	0	3	0	5	0	8
TARRAGONA	0	12	0	0	12	0	6	0	6	0	12
COMUNIDAD VALENCIANA	0	141	0	2	143	13	75	0	53	0	141
ALICANTE	0	101	0	2	103	0	62	0	39	0	101
CASTELLÓN	0	15	0	0	15	0	10	0	5	0	15
VALENCIA	0	25	0	0	25	13	3	0	9	0	25
EXTREMADURA	0	76	0	7	83	7	40	0	29	0	76
BADAJOS	0	40	0	7	47	7	19	0	14	0	40
CÁCERES	0	36	0	0	36	0	21	0	15	0	36
GALICIA	2	39	0	3	44	0	20	2	17	0	39
A CORUÑA	0	2	0	0	2	0	1	1	0	0	2
LUGO	0	2	0	0	2	0	1	0	1	0	2
OURENSE	0	12	0	0	12	0	6	1	5	0	12
PONTEVEDRA	2	23	0	3	28	0	12	0	11	0	23
MADRID	0	100	0	0	100	0	50	0	50	0	100
MURCIA	1	203	1	15	220	19	102	0	82	0	203
NAVARRA	0	14	0	0	14	5	6	0	3	0	14
PAÍS VASCO	0	13	0	0	13	3	5	0	5	0	13
ARABA/ÁLAVA	0	3	0	0	3	0	1	0	2	0	3
GIPUZKOA	0	0	0	0	0	0	0	0	0	0	0
BIZKAIA	0	10	0	0	10	3	4	0	3	0	10
LA RIOJA	0	9	0	0	9	5	1	0	3	0	9
CEUTA	0	7	0	0	7	1	2	0	4	0	7
MELILLA	2	6	0	0	8	1	2	0	3	0	6
TOTAL ESTADO	8	1.426	3	40	1.477	274	590	9	553	0	1.426

**PRESTACIONES DEL REAL DECRETO 383/1984, DE 1 DE FEBRERO
REVISIONES DE OFICIO E INSTANCIA DE PARTE EFECTUADAS EN SATP
DATOS DE GESTIÓN CORRESPONDIENTES AL AÑO 2015 HASTA DICIEMBRE**

CC.AA. Y/O PROVINCIAS	REVISIONES EFECTUADAS			CAUSAS DE EXTINCIÓN DEL DERECHO							
	Extinción	Suspensión	TOTAL	Recursos	Prestación	Ingreso	Pérdida	Fallecimiento	Grado y	Alta	TOTAL
	Derecho			Propios	Incompatible	Centro	Residencia		Baremo	S.S.	
ANDALUCÍA	46	2	48	16	15	2	0	13	0	0	46
ALMERÍA	14	0	14	3	4	2	0	5	0	0	14
CÁDIZ	5	0	5	4	0	0	0	1	0	0	5
CÓRDOBA	7	0	7	2	4	0	0	1	0	0	7
GRANADA	3	0	3	0	1	0	0	2	0	0	3
HUELVA	0	0	0	0	0	0	0	0	0	0	0
JAÉN	2	0	2	1	1	0	0	0	0	0	2
MÁLAGA	6	2	8	2	0	0	0	4	0	0	6
SEVILLA	9	0	9	4	5	0	0	0	0	0	9
ARAGÓN	0	0	0	0	0	0	0	0	0	0	0
HUESCA	0	0	0	0	0	0	0	0	0	0	0
TERUEL	0	0	0	0	0	0	0	0	0	0	0
ZARAGOZA	0	0	0	0	0	0	0	0	0	0	0
ASTURIAS	4	0	4	1	0	0	0	3	0	0	4
ILLES BALEARS	2	0	2	1	0	0	0	1	0	0	2
CANARIAS	2	0	2	0	2	0	0	0	0	0	2
LAS PALMAS	1	0	1	0	1	0	0	0	0	0	1
S.C. TENERIFE	1	0	1	0	1	0	0	0	0	0	1
CANTABRIA	7	0	7	2	0	0	0	5	0	0	7
CASTILLA Y LEÓN	33	0	33	3	20	2	0	8	0	0	33
ÁVILA	0	0	0	0	0	0	0	0	0	0	0
BURGOS	0	0	0	0	0	0	0	0	0	0	0
LEÓN	17	0	17	0	16	0	0	1	0	0	17
PALENCIA	1	0	1	1	0	0	0	0	0	0	1
SALAMANCA	5	0	5	1	1	2	0	1	0	0	5
SEGOVIA	0	0	0	0	0	0	0	0	0	0	0
SORIA	0	0	0	0	0	0	0	0	0	0	0
VALLADOLID	7	0	7	0	2	0	0	5	0	0	7
ZAMORA	3	0	3	1	1	0	0	1	0	0	3
CASTILLA-LA MANCHA	6	0	6	1	4	0	0	1	0	0	6
ALBACETE	0	0	0	0	0	0	0	0	0	0	0
CIUDAD REAL	1	0	1	0	1	0	0	0	0	0	1
CUENCA	0	0	0	0	0	0	0	0	0	0	0
GUADALAJARA	1	0	1	1	0	0	0	0	0	0	1
TOLEDO	4	0	4	0	3	0	0	1	0	0	4

(Continúa al dorso)

CC.AA. Y/O PROVINCIAS	REVISIONES EFECTUADAS			CAUSAS DE EXTINCIÓN DEL DERECHO							
	Extinción Derecho	Suspensión	TOTAL	Recursos Propios	Prestación Incompatible	Ingreso Centro	Pérdida Residencia	Fallecimiento	Grado y Baremo	Alta S.S.	TOTAL
CATALUNYA	4	0	4	0	1	0	0	3	0	0	4
BARCELONA	3	0	3	0	1	0	0	2	0	0	3
GIRONA	0	0	0	0	0	0	0	0	0	0	0
LLEIDA	1	0	1	0	0	0	0	1	0	0	1
TARRAGONA	0	0	0	0	0	0	0	0	0	0	0
COMUNIDAD VALENCIANA	6	0	6	2	2	0	0	2	0	0	6
ALICANTE	2	0	2	1	1	0	0	0	0	0	2
CASTELLÓN	1	0	1	0	1	0	0	0	0	0	1
VALENCIA	3	0	3	1	0	0	0	2	0	0	3
EXTREMADURA	5	0	5	1	1	2	0	1	0	0	5
BADAJOS	1	0	1	1	0	0	0	0	0	0	1
CÁCERES	4	0	4	0	1	2	0	1	0	0	4
GALICIA	1	0	1	0	1	0	0	0	0	0	1
A CORUÑA	0	0	0	0	0	0	0	0	0	0	0
LUGO	0	0	0	0	0	0	0	0	0	0	0
OURENSE	0	0	0	0	0	0	0	0	0	0	0
PONTEVEDRA	1	0	1	0	1	0	0	0	0	0	1
MADRID	12	0	12	0	8	0	0	4	0	0	12
MURCIA	7	0	7	2	0	0	0	5	0	0	7
NAVARRA	5	0	5	1	3	0	0	1	0	0	5
PAÍS VASCO	0	0	0	0	0	0	0	0	0	0	0
ARABA/ÁLAVA	0	0	0	0	0	0	0	0	0	0	0
GIPUZKOA	0	0	0	0	0	0	0	0	0	0	0
BIZKAIA	0	0	0	0	0	0	0	0	0	0	0
LA RIOJA	1	0	1	0	0	0	0	1	0	0	1
CEUTA	2	0	2	0	1	0	0	1	0	0	2
MELILLA	1	0	1	0	0	0	0	1	0	0	1
TOTAL ESTADO	144	2	146	30	58	6	0	50	0	0	144

**PRESTACIONES DEL REAL DECRETO 383/1984, DE 1 DE FEBRERO
REVISIONES DE OFICIO E INSTANCIA DE PARTE EFECTUADAS EN SMGT
DATOS DE GESTIÓN CORRESPONDIENTES AL AÑO 2015 HASTA DICIEMBRE**

CC.AA. Y/O PROVINCIAS	REVISIONES EFECTUADAS			CAUSAS DE EXTINCIÓN DEL DERECHO								
	Extinción Derecho	Suspensión	TOTAL	Recursos Propios	Recursos Familiares	Prestación Incompatible	Ingreso Centro	Pérdida Residencia	Fallecimiento	Grado y Baremo	Alta S.S.	TOTAL
ANDALUCÍA	21	2	23	7	3	0	0	0	11	0	0	21
ALMERÍA	8	0	8	2	1	0	0	0	5	0	0	8
CÁDIZ	5	0	5	2	1	0	0	0	2	0	0	5
CÓRDOBA	1	0	1	0	0	0	0	0	1	0	0	1
GRANADA	0	0	0	0	0	0	0	0	0	0	0	0
HUELVA	1	0	1	1	0	0	0	0	0	0	0	1
JAÉN	3	0	3	2	1	0	0	0	0	0	0	3
MÁLAGA	3	2	5	0	0	0	0	0	3	0	0	3
SEVILLA	0	0	0	0	0	0	0	0	0	0	0	0
ARAGÓN	3	0	3	0	0	0	0	0	3	0	0	3
HUESCA	3	0	3	0	0	0	0	0	3	0	0	3
TERUEL	0	0	0	0	0	0	0	0	0	0	0	0
ZARAGOZA	0	0	0	0	0	0	0	0	0	0	0	0
ASTURIAS	4	0	4	0	0	0	0	0	4	0	0	4
ILLES BALEARS	3	0	3	1	0	0	1	0	1	0	0	3
CANARIAS	4	0	4	0	1	1	0	0	1	1	0	4
LAS PALMAS	4	0	4	0	1	1	0	0	1	1	0	4
S.C. TENERIFE	0	0	0	0	0	0	0	0	0	0	0	0
CANTABRIA	6	0	6	0	0	0	0	0	6	0	0	6
CASTILLA Y LEÓN	5	1	6	3	0	0	1	0	1	0	0	5
ÁVILA	0	0	0	0	0	0	0	0	0	0	0	0
BURGOS	1	0	1	0	0	0	0	0	1	0	0	1
LEÓN	1	0	1	1	0	0	0	0	0	0	0	1
PALENCIA	1	0	1	1	0	0	0	0	0	0	0	1
SALAMANCA	1	0	1	0	0	0	1	0	0	0	0	1
SEGOVIA	0	0	0	0	0	0	0	0	0	0	0	0
SORIA	0	0	0	0	0	0	0	0	0	0	0	0
VALLADOLID	0	0	0	0	0	0	0	0	0	0	0	0
ZAMORA	1	1	2	1	0	0	0	0	0	0	0	1
CASTILLA-LA MANCHA	3	1	4	1	0	0	0	0	1	1	0	3
ALBACETE	0	0	0	0	0	0	0	0	0	0	0	0
CIUDAD REAL	0	1	1	0	0	0	0	0	0	0	0	0
CUENCA	2	0	2	1	0	0	0	0	1	0	0	2
GUADALAJARA	0	0	0	0	0	0	0	0	0	0	0	0
TOLEDO	1	0	1	0	0	0	0	0	0	1	0	1

(Continúa al dorso)

CC.AA. Y/O PROVINCIAS	REVISIONES EFECTUADAS			CAUSAS DE EXTINCIÓN DEL DERECHO								
	Extinción Derecho	Suspensión	TOTAL	Recursos Propios	Recursos Familiares	Prestación Incompatible	Ingreso Centro	Pérdida Residencia	Fallecimiento	Grado y Baremo	Alta S.S.	TOTAL
CATALUNYA	2	0	2	0	0	2	0	0	0	0	0	2
BARCELONA	1	0	1	0	0	1	0	0	0	0	0	1
GIRONA	0	0	0	0	0	0	0	0	0	0	0	0
LLEIDA	1	0	1	0	0	1	0	0	0	0	0	1
TARRAGONA	0	0	0	0	0	0	0	0	0	0	0	0
COMUNIDAD VALENCIANA	0	0	0	0	0	0	0	0	0	0	0	0
ALICANTE	0	0	0	0	0	0	0	0	0	0	0	0
CASTELLÓN	0	0	0	0	0	0	0	0	0	0	0	0
VALENCIA	0	0	0	0	0	0	0	0	0	0	0	0
EXTREMADURA	8	1	9	3	0	1	1	0	3	0	0	8
BADAJOS	4	0	4	2	0	0	1	0	1	0	0	4
CÁCERES	4	1	5	1	0	1	0	0	2	0	0	4
GALICIA	1	0	1	0	0	0	0	0	1	0	0	1
A CORUÑA	0	0	0	0	0	0	0	0	0	0	0	0
LUGO	1	0	1	0	0	0	0	0	1	0	0	1
OURENSE	0	0	0	0	0	0	0	0	0	0	0	0
PONTEVEDRA	0	0	0	0	0	0	0	0	0	0	0	0
MADRID	6	0	6	0	1	1	0	0	4	0	0	6
MURCIA	12	1	13	1	1	0	0	0	10	0	0	12
NAVARRA	0	0	0	0	0	0	0	0	0	0	0	0
PAÍS VASCO	0	0	0	0	0	0	0	0	0	0	0	0
ARABA/ÁLAVA	0	0	0	0	0	0	0	0	0	0	0	0
GIPUZKOA	0	0	0	0	0	0	0	0	0	0	0	0
BIZKAIA	0	0	0	0	0	0	0	0	0	0	0	0
LA RIOJA	1	0	1	0	0	0	0	0	1	0	0	1
CEUTA	7	1	8	0	3	1	0	0	3	0	0	7
MELILLA	47	6	53	1	15	0	0	0	29	0	2	47
TOTAL ESTADO	133	13	146	17	24	6	3	0	79	2	2	133

**PRESTACIONES DEL REAL DECRETO 383/1984, DE 1 DE FEBRERO
REVISIONES DE OFICIO E INSTANCIA DE PARTE EFECTUADAS EN ASPF
DATOS DE GESTIÓN CORRESPONDIENTES AL AÑO 2015 HASTA DICIEMBRE**

CC.AA. Y/O PROVINCIAS	REVISIONES EFECTUADAS			CAUSAS DE EXTINCIÓN DEL DERECHO					
	Extinción Derecho	Suspensión	TOTAL	Prestación Incompatible	Pérdida Residencia	Fallecimiento	Grado y Baremo	Alta S.S.	TOTAL
ANDALUCÍA	62	4	66	23	0	38	0	1	62
ALMERÍA	8	0	8	2	0	6	0	0	8
CÁDIZ	1	0	1	1	0	0	0	0	1
CÓRDOBA	13	0	13	6	0	7	0	0	13
GRANADA	2	0	2	0	0	2	0	0	2
HUELVA	1	0	1	0	0	1	0	0	1
JAÉN	2	0	2	1	0	1	0	0	2
MÁLAGA	25	4	29	12	0	13	0	0	25
SEVILLA	10	0	10	1	0	8	0	1	10
ARAGÓN	1	0	1	1	0	0	0	0	1
HUESCA	1	0	1	1	0	0	0	0	1
TERUEL	0	0	0	0	0	0	0	0	0
ZARAGOZA	0	0	0	0	0	0	0	0	0
ASTURIAS	1	0	1	1	0	0	0	0	1
ILLES BALEARS	0	0	0	0	0	0	0	0	0
CANARIAS	0	0	0	0	0	0	0	0	0
LAS PALMAS	0	0	0	0	0	0	0	0	0
S.C. TENERIFE	0	0	0	0	0	0	0	0	0
CANTABRIA	0	0	0	0	0	0	0	0	0
CASTILLA Y LEÓN	116	0	116	93	0	23	0	0	116
ÁVILA	0	0	0	0	0	0	0	0	0
BURGOS	2	0	2	0	0	2	0	0	2
LEÓN	111	0	111	93	0	18	0	0	111
PALENCIA	3	0	3	0	0	3	0	0	3
SALAMANCA	0	0	0	0	0	0	0	0	0
SEGOVIA	0	0	0	0	0	0	0	0	0
SORIA	0	0	0	0	0	0	0	0	0
VALLADOLID	0	0	0	0	0	0	0	0	0
ZAMORA	0	0	0	0	0	0	0	0	0
CASTILLA-LA MANCHA	1	0	1	1	0	0	0	0	1
ALBACETE	0	0	0	0	0	0	0	0	0
CIUDAD REAL	0	0	0	0	0	0	0	0	0
CUENCA	0	0	0	0	0	0	0	0	0
GUADALAJARA	0	0	0	0	0	0	0	0	0
TOLEDO	1	0	1	1	0	0	0	0	1

(Continúa al dorso)

CC.AA. Y/O PROVINCIAS	REVISIONES EFECTUADAS			CAUSAS DE EXTINCIÓN DEL DERECHO					
	Extinción Derecho	Suspensión	TOTAL	Prestación Incompatible	Pérdida Residencia	Fallecimiento	Grado y Baremo	Alta S.S.	TOTAL
CATALUNYA	0	0	0	0	0	0	0	0	0
BARCELONA	0	0	0	0	0	0	0	0	0
GIRONA	0	0	0	0	0	0	0	0	0
LLEIDA	0	0	0	0	0	0	0	0	0
TARRAGONA	0	0	0	0	0	0	0	0	0
COMUNIDAD VALENCIANA	0	0	0	0	0	0	0	0	0
ALICANTE	0	0	0	0	0	0	0	0	0
CASTELLÓN	0	0	0	0	0	0	0	0	0
VALENCIA	0	0	0	0	0	0	0	0	0
EXTREMADURA	0	0	0	0	0	0	0	0	0
BADAJOS	0	0	0	0	0	0	0	0	0
CÁCERES	0	0	0	0	0	0	0	0	0
GALICIA	35	1	36	24	0	11	0	0	35
A CORUÑA	0	0	0	0	0	0	0	0	0
LUGO	5	0	5	5	0	0	0	0	5
OURENSE	23	0	23	18	0	5	0	0	23
PONTEVEDRA	7	1	8	1	0	6	0	0	7
MADRID	18	0	18	0	0	18	0	0	18
MURCIA	9	0	9	5	0	4	0	0	9
NAVARRA	8	0	8	1	0	2	0	5	8
PAÍS VASCO	3	0	3	1	0	1	0	1	3
ARABA/ÁLAVA	3	0	3	1	0	1	0	1	3
GIPUZKOA	0	0	0	0	0	0	0	0	0
BIZKAIA	0	0	0	0	0	0	0	0	0
LA RIOJA	2	0	2	0	0	2	0	0	2
CEUTA	0	0	0	0	0	0	0	0	0
MELILLA	1	0	1	0	0	1	0	0	1
TOTAL ESTADO	257	5	262	150	0	100	0	7	257

**PRESTACIONES DEL REAL DECRETO 383/1984, DE 1 DE FEBRERO
TOTAL REVISIONES DE OFICIO E INSTANCIA DE PARTE EFECTUADAS
DATOS DE GESTIÓN CORRESPONDIENTES AL AÑO 2015 HASTA DICIEMBRE**

CC.AA. Y/O PROVINCIAS	REVISIONES EFECTUADAS				CAUSAS DE EXTINCIÓN DEL DERECHO									
	Modifica. Cuantía	Extinción Derecho	Suspensión		TOTAL	Recursos Propios	Recursos Familiares	Prestación Incompatible	Ingreso Centro	Pérdida Residencia	Fallecimiento	Grado y Baremo	Alta S.S.	TOTAL
			Act. Laboral	Otras										
ANDALUCÍA	0	531	2	20	553	211	3	114	2	2	198	0	1	531
ALMERÍA	0	125	0	0	125	50	1	19	2	0	53	0	0	125
CÁDIZ	0	40	0	0	40	17	1	12	0	0	10	0	0	40
CÓRDOBA	0	50	1	1	52	9	0	24	0	0	17	0	0	50
GRANADA	0	23	0	0	23	5	0	7	0	0	11	0	0	23
HUELVA	0	11	0	0	11	4	0	0	0	1	6	0	0	11
JAÉN	0	34	0	0	34	14	1	5	0	0	14	0	0	34
MÁLAGA	0	196	1	19	216	94	0	27	0	0	75	0	0	196
SEVILLA	0	52	0	0	52	18	0	20	0	1	12	0	1	52
ARAGÓN	0	16	0	0	16	0	0	8	0	0	8	0	0	16
HUESCA	0	13	0	0	13	0	0	7	0	0	6	0	0	13
TERUEL	0	3	0	0	3	0	0	1	0	0	2	0	0	3
ZARAGOZA	0	0	0	0	0	0	0	0	0	0	0	0	0	0
ASTURIAS	3	53	0	0	56	1	0	23	0	0	29	0	0	53
ILLES BALEARS	0	21	0	0	21	2	0	11	1	0	7	0	0	21
CANARIAS	0	12	0	0	12	0	1	8	0	0	2	1	0	12
LAS PALMAS	0	9	0	0	9	0	1	6	0	0	1	1	0	9
S.C. TENERIFE	0	3	0	0	3	0	0	2	0	0	1	0	0	3
CANTABRIA	0	26	0	0	26	3	0	3	0	0	20	0	0	26
CASTILLA Y LEÓN	0	300	0	2	302	31	0	182	3	2	82	0	0	300
ÁVILA	0	16	0	1	17	0	0	7	0	1	8	0	0	16
BURGOS	0	12	0	0	12	1	0	2	0	0	9	0	0	12
LEÓN	0	169	0	0	169	1	0	142	0	0	26	0	0	169
PALENCIA	0	15	0	0	15	11	0	0	0	0	4	0	0	15
SALAMANCA	0	28	0	0	28	7	0	9	3	0	9	0	0	28
SEGOVIA	0	8	0	0	8	0	0	2	0	1	5	0	0	8
SORIA	0	12	0	0	12	0	0	7	0	0	5	0	0	12
VALLADOLID	0	21	0	0	21	1	0	10	0	0	10	0	0	21
ZAMORA	0	19	0	1	20	10	0	3	0	0	6	0	0	19
CASTILLA-LA MANCHA	0	95	0	1	96	8	0	52	0	3	31	1	0	95
ALBACETE	0	16	0	0	16	2	0	9	0	0	5	0	0	16
CIUDAD REAL	0	12	0	1	13	0	0	9	0	1	2	0	0	12
CUENCA	0	16	0	0	16	5	0	3	0	2	6	0	0	16
GUADALAJARA	0	12	0	0	12	1	0	7	0	0	4	0	0	12
TOLEDO	0	39	0	0	39	0	0	24	0	0	14	1	0	39

(Continúa al dorso)

CC.AA. Y/O PROVINCIAS	REVISIONES EFECTUADAS				CAUSAS DE EXTINCIÓN DEL DERECHO									
	Modifica. Cuantía	Extinción Derecho	Suspensión SGIM		TOTAL	Recursos Propios	Recursos Familiares	Prestación Incompatible	Ingreso Centro	Pérdida Residencia	Fallecimiento	Grado y Baremo	Alta S.S.	TOTAL
			Act. Laboral	Otras										
CATALUNYA	0	100	0	0	100	0	0	50	0	0	50	0	0	100
BARCELONA	0	63	0	0	63	0	0	32	0	0	31	0	0	63
GIRONA	0	15	0	0	15	0	0	8	0	0	7	0	0	15
LLEIDA	0	10	0	0	10	0	0	4	0	0	6	0	0	10
TARRAGONA	0	12	0	0	12	0	0	6	0	0	6	0	0	12
COMUNIDAD VALENCIANA	0	147	0	2	149	15	0	77	0	0	55	0	0	147
ALICANTE	0	103	0	2	105	1	0	63	0	0	39	0	0	103
CASTELLÓN	0	16	0	0	16	0	0	11	0	0	5	0	0	16
VALENCIA	0	28	0	0	28	14	0	3	0	0	11	0	0	28
EXTREMADURA	0	89	0	8	97	11	0	42	3	0	33	0	0	89
BADAJOS	0	45	0	7	52	10	0	19	1	0	15	0	0	45
CÁCERES	0	44	0	1	45	1	0	23	2	0	18	0	0	44
GALICIA	2	76	0	4	82	0	0	45	0	2	29	0	0	76
A CORUÑA	0	2	0	0	2	0	0	1	0	1	0	0	0	2
LUGO	0	8	0	0	8	0	0	6	0	0	2	0	0	8
OURENSE	0	35	0	0	35	0	0	24	0	1	10	0	0	35
PONTEVEDRA	2	31	0	4	37	0	0	14	0	0	17	0	0	31
MADRID	0	136	0	0	136	0	1	59	0	0	76	0	0	136
MURCIA	1	231	1	16	249	22	1	107	0	0	101	0	0	231
NAVARRA	0	27	0	0	27	6	0	10	0	0	6	0	5	27
PAÍS VASCO	0	16	0	0	16	3	0	6	0	0	6	0	1	16
ARABA/ÁLAVA	0	6	0	0	6	0	0	2	0	0	3	0	1	6
GIPUZKOA	0	0	0	0	0	0	0	0	0	0	0	0	0	0
BIZKAIA	0	10	0	0	10	3	0	4	0	0	3	0	0	10
LA RIOJA	0	13	0	0	13	5	0	1	0	0	7	0	0	13
CEUTA	0	16	0	1	17	1	3	4	0	0	8	0	0	16
MELILLA	2	55	0	6	63	2	15	2	0	0	34	0	2	55
TOTAL ESTADO	8	1.960	3	60	2.031	321	24	804	9	9	782	2	9	1.960

3

Situación prestaciones de naturaleza no contributiva

SITUACIÓN DE LAS PRESTACIONES DE NATURALEZA NO CONTRIBUTIVA (PNNC)

	PNNC DE JUBILACIÓN / VEJEZ				PNNC DE INVALIDEZ / ENFERMEDAD					TOTAL PNNC				
	PAS (*)	SGIM	PNC	TOTAL	PAS (*)	SGIM	PNC	AEHC	TOTAL	PAS	SGIM	PNCs	AEHC	TOTAL
2008	3.285	20.828	262.960	287.073	16.526	6.921	197.884	159.245	380.576	19.811	27.749	460.844	159.245	667.649
2009	2.711	18.314	258.873	287.073	14.719	5.896	196.782	164.810	382.207	17.430	24.210	455.655	164.810	662.105
2010	2.288	15.517	254.989	272.794	12.837	4.992	195.962	165.531	379.322	15.125	20.509	450.951	165.531	667.649
2011	1.911	13.389	253.259	268.559	10.287	4.219	194.704	168.999	378.209	12.198	17.608	447.963	168.999	646.768
2012	1.532	11.508	250.382	263.422	7.671	3.566	194.896	172.762	378.895	9.203	15.074	445.278	172.762	642.317
2013	1.107	9.930	250.527	261.564	6.218	3.030	196.626	176.338	382.212	7.325	12.960	447.153	176.338	643.776
2014	803	8.580	253.450	262.833	5.578	2.563	198.366	179.924	386.431	6.381	11.143	451.816	179.924	649.264

2015														
	PAS (*)	SGIM	PNC	TOTAL	PAS (*)	SGIM	PNC	AEHC	TOTAL	PAS	SGIM	PNCs	AEHC	TOTAL
Enero	555	8.504	253.361	262.420	5.359	2.536	198.747	180.588	387.230	5.914	11.040	452.108	180.588	649.650
Febrero	549	8.380	254.322	263.251	5.294	2.505	198.413	180.600	386.812	5.843	10.885	452.735	180.600	650.063
Marzo	536	8.262	254.404	263.202	5.218	2.457	198.970	180.675	387.320	5.754	10.719	453.374	180.675	650.522
Abril	529	8.103	254.120	262.752	5.152	2.417	199.064	180.846	387.479	5.681	10.520	453.184	180.846	650.231
Mayo	512	7.969	253.749	262.230	5.092	2.393	198.807	181.290	387.582	5.604	10.362	452.556	181.290	649.812
Junio	500	7.849	253.393	261.742	5.046	2.361	198.798	181.194	387.399	5.546	10.210	452.191	181.194	649.141
Julio	489	7.769	253.481	261.739	5.003	2.314	198.944	181.687	387.948	5.492	10.083	452.425	181.687	649.687
Agosto	482	7.694	253.373	261.549	4.957	2.279	198.557	182.212	388.005	5.439	9.973	451.930	182.212	649.554
Septiembre	460	7.625	253.342	261.427	4.902	2.259	198.550	182.326	388.037	5.362	9.884	451.892	182.326	649.464
Octubre	452	7.552	253.965	261.969	4.875	2.228	199.021	182.961	389.085	5.327	9.780	452.986	182.961	651.054
Noviembre	449	7.475	254.522	262.446	4.830	2.205	199.300	183.334	389.669	5.279	9.680	453.822	183.334	652.115
Diciembre	619	7.394	254.029	262.042	4.982	2.183	199.518	183.217	389.900	5.601	9.577	453.547	183.217	651.942

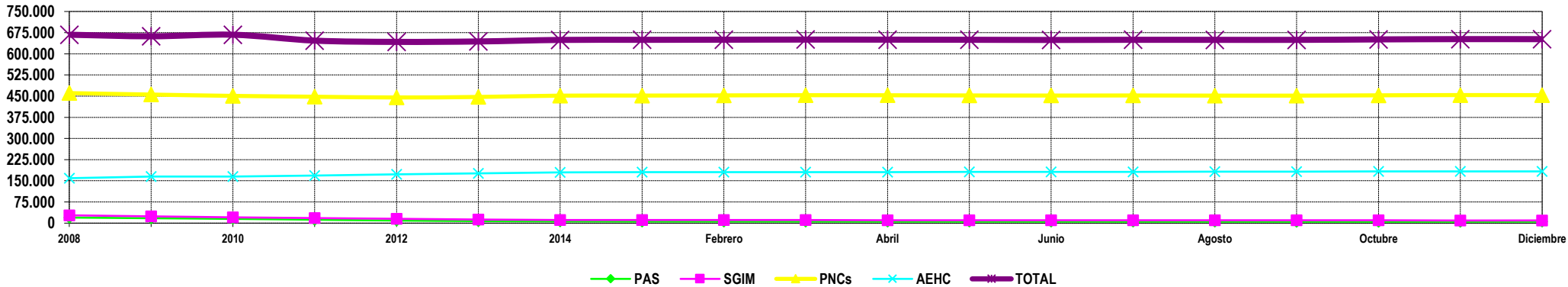

NOTA: Conforme se disponga de la totalidad de los datos mensuales, se procederá a la actualización del respectivo mes.