



AÑO 2011

PENSIONES NO CONTRIBUTIVAS DE LA SEGURIDAD SOCIAL PRESTACIONES SOCIALES Y ECONÓMICAS DE LA LISMI

INFORME DEL SEGUIMIENTO Y EVOLUCIÓN DE LA GESTIÓN

MES DE ENERO

Informe disponible en <http://www.imserso.es>

Í N D I C E

Página

1 PENSIONES NO CONTRIBUTIVAS DE LA SEGURIDAD SOCIAL (PNCs)

INFORME:

1.1	Introducción.....	1
1.2	Situación y evolución de las pensiones e importes de las nóminas	1
1.3	Situación y evolución de la gestión en trámite inicial.....	3
1.4	Seguimiento y control de pensionistas: Revisiones de Oficio e Instancia de parte	9

ANEXOS:

1.a	Situación y evolución de las pensiones e importes de las nóminas	1-8
1.b	PNC de jubilación: Datos de la gestión mensual y anual	9-17
1.c	PNC de invalidez: Datos de la gestión mensual y anual	18-26
1.d	PNCs de la Seguridad Social: Datos de la gestión mensual y anual.....	27-35
1.e	PNC de jubilación e invalidez: Coeficientes de la gestión mensual.....	36-38
1.f	Reclamaciones previas a la vía jurisdiccional social: Datos de la gestión mensual y anual.....	39-42
1.g	Revisiones de Oficio e Instancia de parte: Datos de la gestión mensual y anual.....	43-54

2 PRESTACIONES SOCIALES Y ECONÓMICAS DE LA LISMI

INFORME:

2.1	Introducción.....	1
2.2	Situación y evolución de los beneficiarios, número de prestaciones e importes de las nóminas	1
2.3	Situación y evolución de la gestión en trámite inicial.....	3
2.4	Seguimiento de la gestión derivada de las revisiones de oficio e instancia de parte.....	3

ANEXOS:

2.a	Evolución y situación de los beneficiarios/prestaciones e importes de las nóminas.....	55-57
2.b	Prestaciones de la LISMI: Datos de la gestión mensual y anual	58-61
2.c	Revisiones de Oficio e Instancia de parte: Datos de la gestión mensual y anual.....	62-81

3 SITUACIÓN PRESTACIONES DE NATURALEZA NO CONTRIBUTIVA (PNNC)

ANEXOS:

3.a	Situación de las Prestaciones de Naturaleza no Contributiva	82
-----	---	----

4 PAGO ÚNICO POR DESVIACIÓN IPC AÑO 2010

ANEXOS:

4.a	Pago único por desviación IPC: PNC y SMGT (LISMI)	83-84
-----	---	-------

1

PENSIONES NO CONTRIBUTIVAS DE LA SEGURIDAD SOCIAL

INFORME DEL SEGUIMIENTO Y EVOLUCIÓN DE LA GESTIÓN DE PNC

1.1 INTRODUCCIÓN

Los datos sobre la gestión y el pago de la nómina de las Pensiones no Contributivas de la Seguridad Social de jubilación e invalidez (PNC) parten de la información facilitada por los distintos órganos gestores de las Comunidades Autónomas y Direcciones Territoriales del Imserso y se articula, dentro de cada uno de los aspectos objeto de seguimiento y evaluación, como se detalla a continuación:

- Datos de gestión y de la nómina mensual.
- Datos de gestión y de la nómina del año 2011, comprendiendo la realizada hasta el mes de referencia.
- Datos sobre la nómina de pago y número de beneficiarios desde el año 2004.

La información presentada hace referencia a los siguientes aspectos:

- Nóminas: situación y evolución de los pensionistas e importes de las mismas.
- Gestión en trámite inicial: recoge la situación y evolución de la gestión para cada tipo de pensión, en función de distintos parámetros tales como el movimiento de solicitudes, resoluciones, causas de denegación o coeficientes de gestión entre otros.
- Seguimiento y control de pensionistas, con especial incidencia en las revisiones de oficio e instancia de parte efectuadas por los órganos gestores competentes.

Conforme a las distintas modalidades de gestión resultantes de lo establecido en la Disposición Adicional decimoctava del Real Decreto Legislativo 1/1994, de 20 de junio, por el que se aprueba el Texto Refundido de la Ley General de la Seguridad Social, la gestión de estas pensiones es llevada a cabo por las Direcciones Territoriales del Imserso en las Ciudades Autónomas de Ceuta y Melilla, y por los órganos correspondientes de cada una de las Comunidades Autónomas que conforman el Estado español.

1.2 EVOLUCIÓN Y SITUACIÓN DE LAS PENSIONES E IMPORTES DE LAS NÓMINAS

Conforme a la información facilitada por la Gerencia de Informática de la Seguridad Social y por los órganos gestores competentes en las Comunidades Autónomas de Navarra y el País Vasco, el número total de pensiones no contributivas en la nómina de enero de 2011 en todo el Estado español ha alcanzado la cantidad de 452.233 un 0,28% más que en el mes anterior. Dicho incremento puede tener su explicación en que la Comunidad Autónoma de Catalunya y las provincias de Guipuzcoa y Vizcaya han incluido el abono del pago único por desviación del IPC previsto en el año 2010 en la nómina ordinaria del mes de enero.

En el cuadro y gráficos siguientes se recogen los datos básicos de la nómina de enero de 2011:

NÓMINA DE ENERO	PNC DE JUBILACIÓN		PNC DE INVALIDEZ		TOTAL PNCs	
NÚMERO DE PENSIONES	255.585	56,52%	196.648	43,48%	452.233	100,00%
IMPORTE S	85.479.167,24	53,60%	74.006.127,97	46,40%	159.485.295,21	100,00%

Evolución importe nóminas mensuales

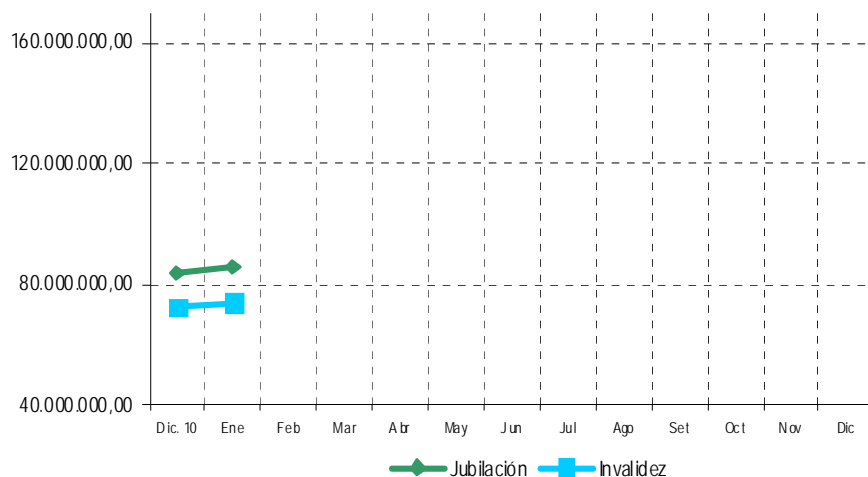

Evolución número pensionistas

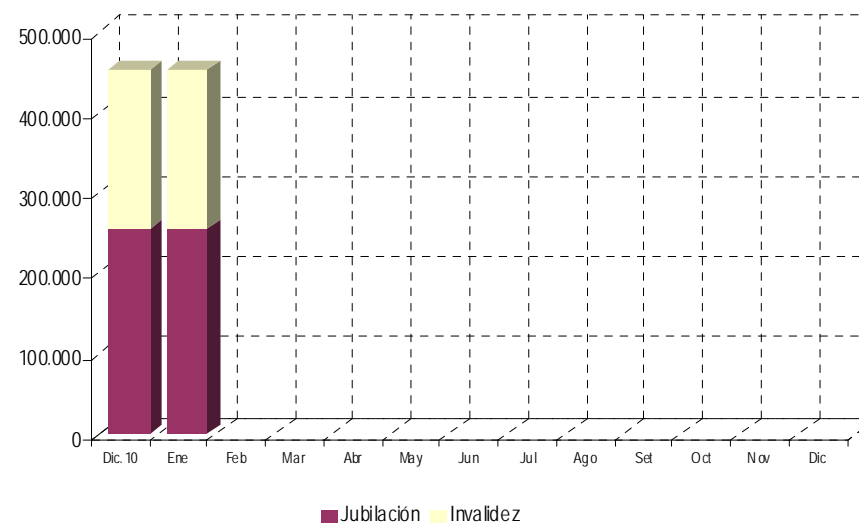

La Ley 39/2010, de 22 de diciembre, de Presupuestos Generales del Estado para el año 2011 y el Real Decreto 1794/2010 de 30 de diciembre sobre revalorización de las pensiones del sistema de la Seguridad Social y de otras prestaciones sociales públicas para el ejercicio 2011 fija la cuantía anual para dicho año de la pensión no contributiva, quedando establecida su importe mensual en 347,60 euros, lo que ha supuesto un porcentaje de revalorización del 2,3%, en el que se incluye la desviación del 1,3% sobre el IPC previsto durante el periodo noviembre 2009-noviembre 2010.

El importe bruto de la nómina de enero de 2011 asciende a 159.485.295,21 euros, en el que se incluye lo abonado en concepto de pago único por desviación del IPC previsto de las Comunidades Autónomas de Cataluña, País Vasco y Navarra. El importe medio abonado a cada pensionista ha quedado establecido para la PNC de invalidez en 376,34 euros y en jubilación en 334,45 euros, superior el de la PNC de invalidez al de jubilación, entre otras razones porque además de que al menos 34.990 de sus beneficiarios perciben el complemento del 50% por necesidad de otra persona, el montante a percibir en nómina por atrasos es mayor al ser más compleja la gestión y, por ende, el plazo de resolución.

1.3 DISTRIBUCIÓN DE LAS PENSIONES SEGÚN SEXO

Conforme a la información contenida en el Fichero Técnico de PNC constituido en la Dirección General del Imsero, el perfil del pensionista de PNC de jubilación, es predominantemente el de mujer española casada con una edad comprendida entre los 70 y 79 años, y conviviendo en una unidad familiar formada por dos y tres miembros. En cuanto al pensionista de PNC de invalidez es posible reseñar que es un nacional español, que convive en una unidad económica integrada por dos y tres personas y que acredita un grado de discapacidad valorado entre el 65 y el 74%, si bien atendiendo a su edad y sexo es posible distinguir que el pensionista tipo es varón soltero menor de 40 años y mujer casada con edad superior a 40 años, que presentan preferentemente discapacidades de tipo psíquico.

DISTRIBUCIÓN POR SEXO DEL BENEFICIARIO DE PENSIÓN NO CONTRIBUTIVA																
ÁMBITO GEOGRÁFICO	PNC DE JUBILACIÓN				PNC DE INVALIDEZ				PNC DE JUB.DERIV. INVALIDEZ				TOTAL PNC			
	VARONES	%	MUJERES	%	VARONES	%	MUJERES	%	VARONES	%	MUJERES	%	VARONES	%	MUJERES	%
ANDALUCÍA	6.605	14,52%	38.894	85,48%	20.456	45,46%	24.540	54,54%	2.525	19,26%	10.582	80,74%	29.586	28,56%	74.016	71,44%
ARAGÓN	619	14,19%	3.744	85,81%	1.337	46,72%	1.525	53,28%	232	31,74%	499	68,26%	2.188	27,50%	5.768	72,50%
ASTURIAS	778	21,07%	2.915	78,93%	2.062	43,58%	2.669	56,42%	355	27,39%	941	72,61%	3.195	32,87%	6.525	67,13%
ILLESBALEARS	868	26,40%	2.420	73,60%	1.468	43,53%	1.904	56,47%	259	27,49%	683	72,51%	2.595	34,14%	5.007	65,86%
CANARIAS	3.595	24,24%	11.238	75,76%	7.323	38,69%	11.603	61,31%	1.360	16,49%	6.885	83,51%	12.278	29,23%	29.726	70,77%
CANTABRIA	415	16,74%	2.064	83,26%	1.396	44,67%	1.729	55,33%	132	23,53%	429	76,47%	1.943	31,52%	4.222	68,48%
CASTILLA Y LEÓN	1.568	14,88%	8.969	85,12%	4.538	46,61%	5.199	53,39%	849	32,73%	1.745	67,27%	6.955	30,41%	15.913	69,59%
CASTILLA LA MANCHA	1.148	12,08%	8.357	87,92%	3.907	42,79%	5.224	57,21%	536	23,65%	1.730	76,35%	5.591	26,75%	15.311	73,25%
CATALUNYA	5.183	19,81%	20.984	80,19%	11.710	46,83%	13.297	53,17%	1.524	24,98%	4.577	75,02%	18.417	32,16%	38.858	67,84%
C. VALENCIANA	3.391	15,89%	17.944	84,11%	8.502	42,48%	11.514	57,52%	1.018	18,69%	4.430	81,31%	12.911	27,59%	33.888	72,41%
EXTREMADURA	870	11,45%	6.726	88,55%	2.528	42,98%	3.354	57,02%	350	22,39%	1.213	77,61%	3.748	24,92%	11.293	75,08%
GALICIA	4.411	20,03%	17.610	79,97%	8.185	46,88%	9.274	53,12%	1.723	24,82%	5.218	75,18%	14.319	30,85%	32.102	69,15%
MADRID	3.587	21,39%	13.182	78,61%	6.318	48,25%	6.776	51,75%	784	27,85%	2.031	72,15%	10.689	32,71%	21.989	67,29%
MURCIA	434	10,46%	3.716	89,54%	3.129	42,92%	4.161	57,08%	423	16,52%	2.138	83,48%	3.986	28,47%	10.015	71,53%
NAVARRA	288	17,78%	1.332	82,22%	382	47,93%	415	52,07%	70	33,18%	141	66,82%	740	28,16%	1.888	71,84%
PAÍS VASCO	512	14,56%	3.005	85,44%	2.731	52,27%	2.494	47,73%	202	33,01%	410	66,99%	3.445	36,83%	5.909	63,17%
LA RIOJA	135	17,88%	620	82,12%	373	49,34%	383	50,66%	77	30,80%	173	69,20%	585	33,22%	1.176	66,78%
CEUTA	203	33,39%	405	66,61%	355	43,29%	465	56,71%	58	20,94%	219	79,06%	616	36,13%	1.089	63,87%
MELILLA	231	38,25%	373	61,75%	398	33,76%	781	66,24%	158	21,82%	566	78,18%	787	31,39%	1.720	68,61%
TOTAL	34.841	17,48%	164.498	82,52%	87.098	44,80%	107.307	55,20%	12.635	22,07%	44.610	77,93%	134.574	29,84%	316.415	70,16%

1.4 SITUACIÓN Y EVOLUCIÓN DE LA GESTIÓN EN TRÁMITE INICIAL

DATOS BÁSICOS DE LA GESTIÓN ESTATAL DE LAS PNCs												
Año 2011	PNC DE JUBILACIÓN				PNC DE INVALIDEZ				TOTAL PNCs			
	Solicitadas	Resueltas	Aprobadas	Pendte. Real	Solicitadas	Resueltas	Aprobadas	Pendte. Real	Solicitadas	Resueltas	Aprobadas	Pendte. Real
Media 2010	2.267	2.139	1.263	7.099	2.421	2.410	1.240	13.591	4.688	4.750	2.502	20.690
Enero	2.088	1.652	997	7.535	2.312	1.860	936	14.043	4.400	3.512	1.933	21.578
Febrero												
Marzo												
Abril												
Mayo												
Junio												
Julio												
Agosto												
Setiembre												
Octubre												
Noviembre												
Diciembre												
Total Año	2.088	1.652	997	7.535	2.312	1.860	936	14.043	4.400	3.512	1.933	21.578
Media 2011	2.088	1.652	997		2.312	1.860	936		4.400	3.512	1.933	

El seguimiento de la gestión de las PNC contempla aquellos aspectos que se corresponden con la situación en trámite inicial de la solicitud de pensión no contributiva de jubilación o invalidez. El análisis parte de los datos básicos facilitados por los distintos órganos gestores correspondientes al mes de enero, relativos a la entrada de solicitudes, resolución y reconocimiento del derecho a pensión, cuyas cifras, a nivel de Estado, se ofrecen en el cuadro anterior. La información que contiene se ha estructurado en secuencia mensual a efectos de poder seguir la evolución de estos trámites de la gestión a lo largo del año 2011, permitiendo así su contraste con las cifras medias anuales de cada uno de los aspectos que se analizan.

Analizando de un modo específico cada uno de los aspectos de la gestión, para el mes de enero se obtienen los siguientes resultados:

- Se han presentado un total de 4.400 solicitudes, de las que el 52,55% corresponde a PNC de jubilación. El análisis comparativo respecto al número de solicitudes presentadas en el mismo mes del año anterior nos muestra un descenso global del 14,28%, que se refleja en ambos tipos de pensión, aunque alcanza el 19,91% en jubilación.

SOLICITUDES PRESENTADAS						
TIPO PNC	ENERO 2011		MENSUAL 2010		PROMEDIO 2011	
			NUMERO	ENERO 11 / ENERO 10	NUMERO	ENERO 11 / AÑO 11
JUBILACIÓN	2.088	47,45%	2.607	-19,91%	2.088	0,00%
INVALIDEZ	2.312	52,55%	2.526	-8,47%	2.312	0,00%
TOTAL	4.400	100,00%	5.133	-14,28%	4.400	0,00%

- Del total de 3.512 solicitudes resueltas, el 52,96% lo han sido de PNC de invalidez, porcentaje de participación que es superior al de la entrada de solicitudes (52,55%). La comparación con el número de solicitudes resueltas en el mismo mes del año anterior pone de manifiesto un descenso global del 8,76%, que en invalidez alcanza el 9,84%.

SOLICITUDES RESUELTAS						
TIPO PNC	ENERO 2011		MENSUAL 2010		PROMEDIO 2011	
			NUMERO	ENERO 11 / ENERO 10	NUMERO	ENERO 11 / AÑO 11
JUBILACIÓN	1.652	47,04%	1.786	-7,50%	1.652	0,00%
INVALIDEZ	1.860	52,96%	2.063	-9,84%	1.860	0,00%
TOTAL	3.512	100,00%	3.849	-8,76%	3.512	0,00%

- De las 1.933 solicitudes aprobadas en el mes, el 51,58% ha correspondido a la PNC de jubilación. Si se compara con el número de solicitudes aprobadas en el mismo mes del ejercicio 2010, se constata un descenso global del 3,45%, que en jubilación alcanza el 6,03%.

SOLICITUDES APROBADAS						
TIPO PNC	ENERO 2011		MENSUAL 2010		PROMEDIO 2011	
			NUMERO	ENERO 11 / ENERO 10	NUMERO	ENERO 11 / AÑO 11
JUBILACIÓN	997	51,58%	1.061	-6,03%	997	0,00%
INVALIDEZ	936	48,42%	941	-0,53%	936	0,00%
TOTAL	1.933	100,00%	2.002	-3,45%	1.933	0,00%

- El número de solicitudes pendientes de resolución al finalizar el mes de enero ha experimentado en su conjunto un aumento global del 4,29% respecto a los pendientes en gestión habidos finalmente en el mes anterior, alcanzando el 6,14% en jubilación.

SOLICITUDES PENDIENTES						
TIPO PNC	ENERO 2011		DICIEMBRE 2010		DIFERENCIAS	
					ABSOLUTA	PORCENTUAL
JUBILACIÓN	7.535	34,92%	7.099	34,31%	436	6,14%
INVALIDEZ	14.043	65,08%	13.591	65,69%	452	3,33%
TOTAL	21.578	100,00%	20.690	100,00%	888	4,29%

- Los aspectos de la gestión analizados en los puntos anteriores se reflejan en los indicadores de seguimiento que se incluyen en el siguiente cuadro.

COEFICIENTES DE COBERTURA, RECONOCIMIENTO Y GESTIÓN						
Año 2011	PNC DE JUBILACIÓN			PNC DE INVALIDEZ		
	Cobertura	Reconocimiento	Gestión (días)	Cobertura	Reconocimiento	Gestión (días)
Enero	79,12%	60,35%	108	80,45%	50,32%	182
Febrero						
Marzo						
Abril						
Mayo						
Junio						
Julio						
Agosto						
Setiembre						
Octubre						
Noviembre						
Diciembre						

En esta línea cabe significar que durante el mes de enero las resoluciones efectuadas en PNC de jubilación han cubierto el 79,12% del volumen de la entrada del mes, coeficiente que en invalidez ofrece una cifra algo superior, con un 80,45%. Atendiendo al número de solicitudes pendientes de resolución al finalizar el mes de enero, cabe predecir que el tiempo medio de tramitación sería de 108 días en la PNC de jubilación y de 182 días en invalidez, lo que supone, en relación a los tiempos medios de tramitación de una solicitud en el mes anterior, que sean catorce días más, en la pensión de jubilación y se disminuya en sesenta y cinco días en la pensión de invalidez.

Por último, cabe resaltar, como es habitual desde el inicio de la gestión, la mayor proporción de reconocimientos del derecho en la PNC de jubilación frente a invalidez dentro del conjunto de las solicitudes resueltas en cada tipo, dada la mayor selectividad de los requisitos necesarios para el acceso al derecho a PNC de invalidez. En este sentido, el coeficiente de reconocimiento en PNC de jubilación para este mes de enero supera en diez al de invalidez.

- **Causas de denegación:** Las causas de denegación mensual en trámite inicial por tipos de pensión en su distribución porcentual han sido las siguientes:

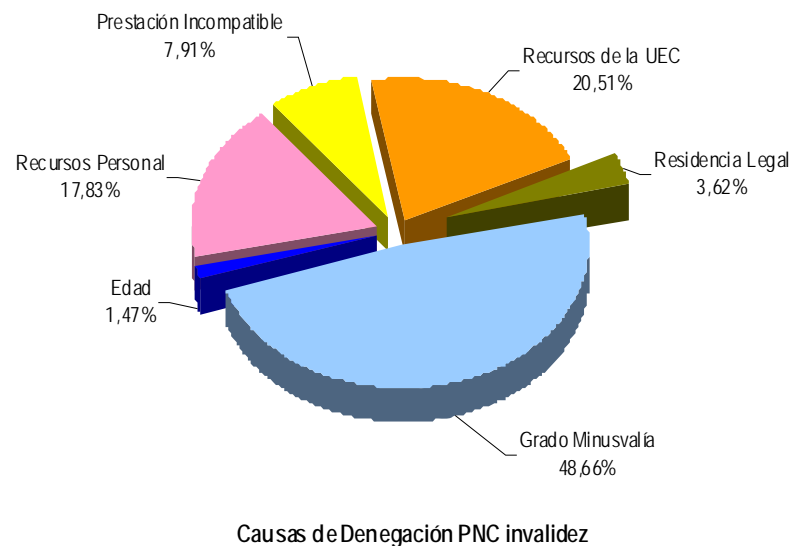
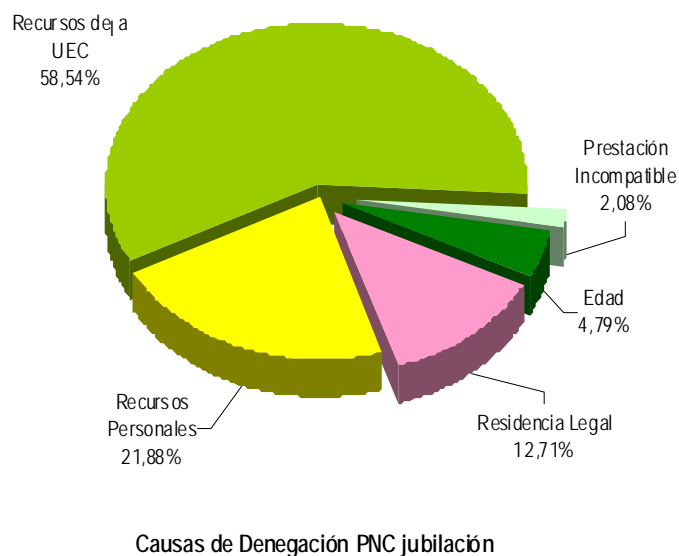

- ✓ En la PNC de jubilación se han denegado 480 solicitudes, de las que 281 lo han sido por superar el límite de recursos económicos establecidos para la UEC.
- ✓ Para la PNC de invalidez, la causa de denegación más frecuente ha sido la de no acreditar el grado de minusvalía en 363 solicitudes, sobre el total de 747.
- **Reclamaciones:** Con la información facilitada por los distintos Órganos gestores, excepto los de las provincias de Álava y Guipúzcoa, se han presentado 487 reclamaciones, de las que el 53,39% corresponden a PNC de invalidez. El número de reclamaciones resueltas se ha situado en 449, de las que el 61,92% han sido desestimadas. El número de reclamaciones pendientes al finalizar el mes de enero, se sitúa en 2.248, un 1,72% más que las existentes al comienzo del mes.

1.4 SEGUIMIENTO Y CONTROL DE PENSIONISTAS: REVISIONES DE OFICIO E INSTANCIA DE PARTE

La revisión de oficio es iniciada por el órgano gestor cuando, como resultado de las medidas de control disponibles o implantadas, conoce cualquier dato o información que pueda producir o haya producido variación sobrevenida en los requisitos, y ello pueda dar lugar a la modificación de la cuantía, a la suspensión o a la extinción del derecho a la pensión, procediendo, en su caso, al abono de atrasos o a la reclamación de cantidades indebidamente percibidas. Por otro lado, las de instancia de parte, se inician cuando el interesado, en cumplimiento de sus obligaciones, comunica al órgano gestor cualquier variación sobrevenida en su situación que pudiera tener incidencia en el derecho o en la cuantía reconocida de la pensión, siendo sus efectos resultantes idénticos a los indicados para las revisiones de oficio.

El análisis parte de los datos básicos correspondientes al mes de enero, relativos al volumen global de revisiones a efectuar en el mes, las efectuadas, y el detalle de las situaciones finales derivadas de dicho proceso, cuyas cifras se ofrecen en el cuadro siguiente.

DATOS DE LA GESTIÓN ESTATAL DE LAS REVISIONES DE OFICIO E INSTANCIA DE PARTE PNCs																		
Año 2011	PNC DE JUBILACIÓN						PNC DE INVALIDEZ						Total PNCs					
	Entrada	Revisiones Efectuadas					Entrada	Revisiones Efectuadas					Entrada	Revisiones Efectuadas				
		Sin Mod.	Con Mod.	Suspensión	Ext. Dho.	Total		Sin Mod.	Con Mod.	Suspensión	Ext. Dho.	Total		Sin Mod.	Con Mod.	Suspensión	Ext. Dho.	Total
Enero	2.303	255	396	97	1.398	2.146	3.526	425	1.212	390	928	2.955	5.829	680	1.608	487	2.326	5.101
Febrero																		
Marzo																		
Abril																		
Mayo																		
Junio																		
Julio																		
Agosto																		
Setiembre																		
Octubre																		
Noviembre																		
Diciembre																		
Total Año	2.303	255	396	97	1.398	2.146	3.526	425	1.212	390	928	2.955	5.829	680	1.608	487	2.326	5.101
Media mensual	2.303	255	396	97	1.398	2.146	3.526	425	1.212	390	928	2.955	5.829	680	1.608	487	2.326	5.101

Analizando de modo específico cada uno de los aspectos señalados, para el mes de enero se obtienen los siguientes resultados:

- ✓ Se han iniciado en el mes 5.829 revisiones, de las que el 60,49% lo son de PNC de invalidez y se ha emitido resolución sobre un total de 5.101 revisiones, de las que el 57,93% corresponden a PNC de invalidez.
- ✓ El 13,33% de las revisiones efectuadas no han supuesto variación alguna en el derecho y en la cuantía de la pensión no contributiva.
- ✓ En el 31,52% de las revisiones efectuadas se ha modificado la cuantía de la pensión, de las que el 75,37% corresponden a pensionistas de invalidez y en las que se han incluido 94 recuperaciones del derecho por el cese en actividad laboral, así como 214 declaraciones de compatibilidad en el percibo de la pensión de invalidez con los ingresos derivados de esa actividad conforme al artículo 147.2 de la Ley General de la Seguridad Social, introducido por la Ley 8/2005.
- ✓ El número total de suspensiones efectuadas se cifra en 390, el 7,65% del total de procedimientos de revisión sobre los que se ha dictado resolución. Del total de suspensiones, 212 vienen motivadas porque el pensionista de invalidez ha iniciado una actividad laboral, sin que proceda declarar la compatibilidad en el percibo de la pensión con los ingresos derivados de dicha actividad.

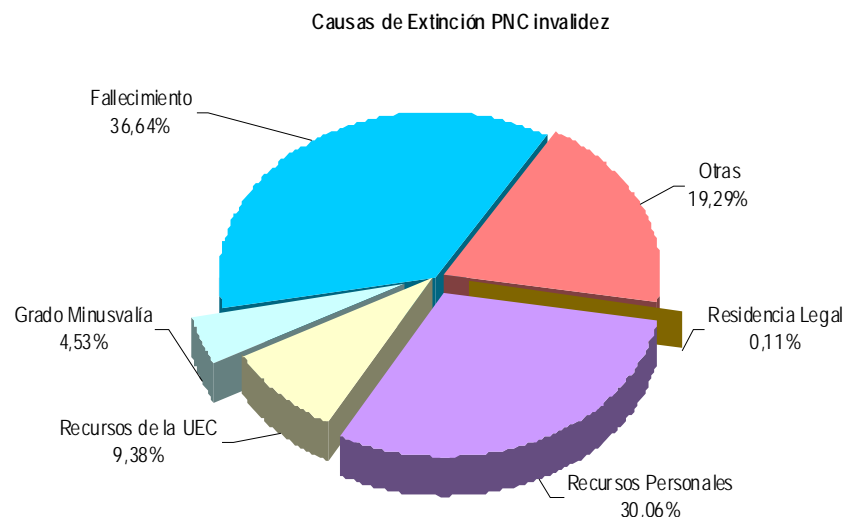
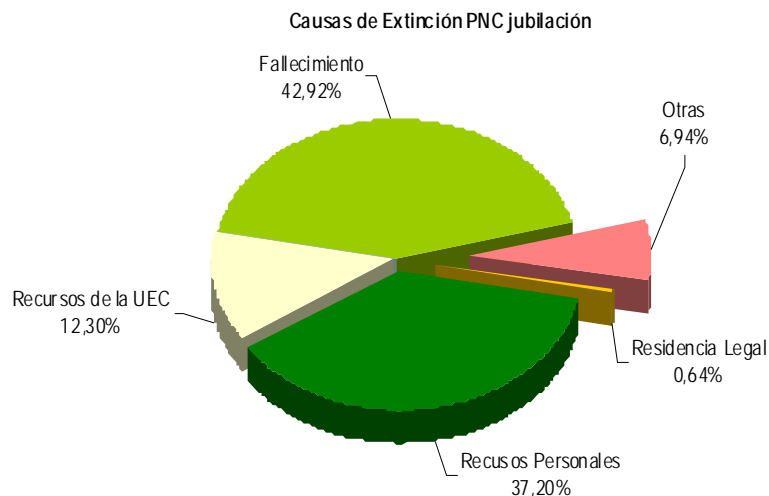

- ✓ Se ha extinguido el derecho a 2.326 pensionistas, de los que el 60,10% disfrutaban de PNC de jubilación. Los gráficos anteriores reflejan los distintos motivos de extinción en ambas prestaciones. Las causas económicas en su conjunto –personal más U.E.C.- se configuran globalmente como el primer motivo de extinción, en jubilación alcanza el 49,50%, y en invalidez el 39,44%, preeminencia que se motiva en la posición que registran las extinciones motivadas en que el pensionista dispone de recursos suficientes. La primera causa de extinción del derecho en el total de PNC ha sido la del fallecimiento del pensionista, que en jubilación supone el 42,92% del total de causas de extinción.



ANEXOS PNC

1a NÚMERO DE PENSIONES E IMPORTES DE LAS NÓMINAS

PENSIONES NO CONTRIBUTIVAS (PNCs) EVOLUCIÓN DE LAS NÓMINAS				TOTAL ESTADO CON NAVARRA Y EL PAÍS VASCO		
AÑO/MENSUALIDAD	IMPORTES BRUTOS			NÚMERO DE PENSIONES POR TIPO		
	JUBILACIÓN	INVALIDEZ	TOTAL	JUBILACIÓN	INVALIDEZ	TOTAL
AÑO 2004	1.018.808.143,43	859.701.119,41	1.878.509.262,84	280.338	206.953	487.291
AÑO 2005	1.056.521.365,48	889.294.393,94	1.945.815.759,42	278.556	204.686	483.242
AÑO 2006	1.082.941.167,54	918.806.462,89	2.001.747.630,43	274.266	204.383	478.649
AÑO 2007	1.120.586.681,01	956.197.098,26	2.076.783.779,27	267.702	201.751	469.453
AÑO 2008	1.147.960.868,04	977.108.236,72	2.125.069.104,76	262.960	197.884	460.844
AÑO 2009	1.154.017.053,22	989.070.138,79	2.143.087.192,01	258.873	196.782	455.655
AÑO 2010 (1)	1.169.985.060,79	1.008.786.982,67	2.178.772.043,46	254.989	195.962	450.951
AÑO 2011						
ENERO (2)	85.479.167,24	74.006.127,97	159.485.295,21	255.585	196.648	452.233
FEBRERO						
MARZO						
ABRIL						
MAYO						
JUNIO*						
JULIO						
AGOSTO						
SETIEMBRE						
OCTUBRE						
NOVIEMBRE*						
DICIEMBRE						
TOTAL AÑO 2011 (1)	85.479.167,24	74.006.127,97	159.485.295,21			

* Junto a la mensualidad se abona una paga extra

(1) En importes se incluye lo abonado por el segundo pago del complemento por alquiler del año 2009 y por el primero al cuarto pago del complemento por alquiler del año 2010.

También están incluidos los importes abonados en concepto de paga única por desviación del IPC previsto para el periodo noviembre 2009 - noviembre 2010, excepto Cataluña, País Vasco y Navarra.

(2) En importe está incluido lo abonado en concepto de paga única por desviación del IPC previsto para el periodo noviembre 2009 - noviembre 2010 correspondiente a Cataluña, País Vasco y Navarra.

PENSIONES NO CONTRIBUTIVAS DE LA SEGURIDAD SOCIAL

PENSIONES E IMPORTE DE LA NÓMINA AÑO 2011

ENERO

CC.AA. Y/O PROVINCIAS	PNC DE JUBILACIÓN			PNC DE INVALIDEZ			TOTAL JUBILACIÓN E INVALIDEZ		
	NÚMERO DE PENSIONES	IMPORTE BRUTO	PROMEDIO MENSUAL	NÚMERO DE PENSIONES	IMPORTE BRUTO	PROMEDIO MENSUAL	NÚMERO DE PENSIONES	IMPORTE BRUTO	PROMEDIO MENSUAL
ANDALUCÍA	58.559	19.229.708,85	328,38	45.178	16.811.762,87	372,12	103.737	36.041.471,72	347,43
ALMERÍA	3.654	1.205.409,85	329,89	3.003	1.137.846,57	378,90	6.657	2.343.256,42	352,00
CÁDIZ	9.833	3.329.623,69	338,62	9.305	3.488.691,07	374,93	19.138	6.818.314,76	356,27
CÓRDOBA	5.533	1.805.127,16	326,25	4.041	1.527.277,82	377,95	9.574	3.332.404,98	348,07
GRANADA	4.661	1.511.123,07	324,21	4.480	1.674.354,42	373,74	9.141	3.185.477,49	348,48
HUELVA	3.538	1.170.895,97	330,95	3.247	1.175.678,28	362,08	6.785	2.346.574,25	345,85
JAÉN	4.220	1.386.815,29	328,63	2.780	1.021.411,91	367,41	7.000	2.408.227,20	344,03
MÁLAGA	13.075	4.289.685,43	328,08	8.906	3.251.274,73	365,07	21.981	7.540.960,16	343,07
SEVILLA	14.045	4.531.028,39	322,61	9.416	3.535.228,07	375,45	23.461	8.066.256,46	343,82
ARAGÓN	5.104	1.676.405,01	328,45	2.879	1.049.760,73	364,63	7.983	2.726.165,74	341,50
HUESCA	1.312	432.016,07	329,28	626	222.852,83	355,99	1.938	654.868,90	337,91
TERUEL	606	202.620,28	334,36	239	91.021,44	380,84	845	293.641,72	347,50
ZARAGOZA	3.186	1.041.768,66	326,98	2.014	735.886,46	365,39	5.200	1.777.655,12	341,86
ASTURIAS	4.983	1.613.400,80	323,78	4.742	1.687.317,15	355,82	9.725	3.300.717,95	339,41
ILLES BALEARS	4.238	1.368.597,13	322,93	3.383	1.226.980,05	362,69	7.621	2.595.577,18	340,58
CANARIAS	23.060	7.605.073,73	329,80	18.998	6.852.377,96	360,69	42.058	14.457.451,69	343,75
LAS PALMAS	8.752	2.984.829,79	341,05	6.727	2.450.438,27	364,27	15.479	5.435.268,06	351,14
S.C. TENERIFE	14.308	4.620.243,94	322,91	12.271	4.401.939,69	358,73	26.579	9.022.183,63	339,45
CANTABRIA	3.036	962.379,49	316,99	3.132	1.149.834,65	367,12	6.168	2.112.214,14	342,45
CASTILLA Y LEÓN	13.120	4.420.283,15	336,91	9.783	3.701.252,44	378,34	22.903	8.121.535,59	354,61
ÁVILA	1.216	427.502,96	351,56	789	304.153,22	385,49	2.005	731.656,18	364,92
BURGOS	1.338	451.522,39	337,46	1.233	475.244,32	385,44	2.571	926.766,71	360,47
LEÓN	2.421	795.515,58	328,59	2.344	875.551,38	373,53	4.765	1.671.066,96	350,70
PALENCIA	1.021	344.181,04	337,10	746	271.701,42	364,21	1.767	615.882,46	348,55
SALAMANCA	2.735	916.420,63	335,07	1.400	539.290,94	385,21	4.135	1.455.711,57	352,05
SEGOVIA	493	168.538,01	341,86	464	171.910,79	370,50	957	340.448,80	355,75
SORIA	347	116.832,27	336,69	156	58.604,25	375,67	503	175.436,52	348,78
VALLADOLID	2.161	733.110,98	339,25	1.702	641.297,55	376,79	3.863	1.374.408,53	355,79
ZAMORA	1.388	466.659,29	336,21	949	363.498,57	383,03	2.337	830.157,86	355,22
CASTILLA-LA MANCHA	11.545	3.797.136,71	328,90	9.350	3.470.138,12	371,14	20.895	7.267.274,83	347,80
ALBACETE	2.284	755.415,31	330,74	2.088	781.320,18	374,20	4.372	1.536.735,49	351,49
CIUDAD REAL	3.166	1.064.508,56	336,23	2.694	1.013.893,62	376,35	5.860	2.078.402,18	354,68
CUENCA	1.459	490.135,83	335,94	1.397	499.994,87	357,91	2.856	990.130,70	346,68
GUADALAJARA	596	198.942,72	333,80	579	218.036,10	376,57	1.175	416.978,82	354,88
TOLEDO	4.040	1.288.134,29	318,85	2.592	956.893,35	369,17	6.632	2.245.027,64	338,51

(Continúa al dorso)

CC.AA. Y/O PROVINCIAS	PNC DE JUBILACIÓN			PNC DE INVALIDEZ			TOTAL JUBILACIÓN E INVALIDEZ		
	NÚMERO DE PENSIONES	IMPORTE BRUTO	PROMEDIO MENSUAL	NÚMERO DE PENSIONES	IMPORTE BRUTO	PROMEDIO MENSUAL	NÚMERO DE PENSIONES	IMPORTE BRUTO	PROMEDIO MENSUAL
CATALUNYA	32.246	11.492.018,00	356,39	25.059	10.290.586,53	410,65	57.305	21.782.604,53	380,12
BARCELONA	23.782	8.476.019,60	356,40	18.667	7.618.422,84	408,12	42.449	16.094.442,44	379,15
GIRONA	2.321	838.685,52	361,35	1.700	721.735,88	424,55	4.021	1.560.421,40	388,07
LLEIDA	2.534	896.241,25	353,69	1.334	570.395,88	427,58	3.868	1.466.637,13	379,17
TARRAGONA	3.609	1.281.071,63	354,97	3.358	1.380.031,93	410,97	6.967	2.661.103,56	381,96
COMUNIDAD VALENCIANA	26.777	8.787.152,79	328,16	20.111	7.268.049,15	361,40	46.888	16.055.201,94	342,42
ALICANTE	9.568	3.224.977,64	337,06	6.554	2.371.604,34	361,86	16.122	5.596.581,98	347,14
CASTELLÓN	1.492	470.213,31	315,16	2.083	749.721,12	359,92	3.575	1.219.934,43	341,24
VALENCIA	15.717	5.091.961,84	323,98	11.474	4.146.723,69	361,40	27.191	9.238.685,53	339,77
EXTREMADURA	8.599	2.830.060,97	329,12	6.491	2.312.842,19	356,32	15.090	5.142.903,16	340,82
BADAJOS	6.016	1.983.321,23	329,67	4.400	1.554.813,34	353,37	10.416	3.538.134,57	339,68
CÁCERES	2.583	846.739,74	327,81	2.091	758.028,85	362,52	4.674	1.604.768,59	343,34
GALICIA	28.960	9.638.545,35	332,82	17.552	6.496.696,78	370,14	46.512	16.135.242,13	346,90
A CORUÑA	12.019	3.989.813,30	331,96	6.696	2.472.044,64	369,18	18.715	6.461.857,94	345,28
LUGO	3.625	1.208.339,58	333,34	1.897	700.332,04	369,18	5.522	1.908.671,62	345,65
OURENSE	4.170	1.372.869,29	329,23	2.539	937.549,08	369,26	6.709	2.310.418,37	344,38
PONTEVEDRA	9.146	3.067.523,18	335,40	6.420	2.386.771,02	371,77	15.566	5.454.294,20	350,40
MADRID	19.279	6.468.202,67	335,51	13.425	5.073.996,58	377,95	32.704	11.542.199,25	352,93
MURCIA	6.716	2.190.770,37	326,20	7.352	2.845.934,31	387,10	14.068	5.036.704,68	358,03
NAVARRA	1.836	693.997,45	377,99	842	378.403,39	449,41	2.678	1.072.400,84	400,45
PAÍS VASCO	4.330	1.637.949,27	378,28	5.627	2.323.071,30	412,84	9.957	3.961.020,57	397,81
ÁLAVA	575	208.819,98	363,17	528	228.416,53	432,61	1.103	437.236,51	396,41
GUIPÚZCOA	1.210	499.342,16	412,68	1.483	624.680,21	421,23	2.693	1.124.022,37	417,39
VIZCAYA	2.545	929.787,13	365,34	3.616	1.469.974,56	406,52	6.161	2.399.761,69	389,51
LA RIOJA	1.006	330.333,96	328,36	756	281.371,79	372,18	1.762	611.705,75	347,17
CEUTA	878	296.882,04	338,13	823	340.009,38	413,13	1.701	636.891,42	374,42
MELILLA	1.313	440.269,50	335,32	1.165	445.742,60	382,61	2.478	886.012,10	357,55
TOTAL ESTADO	255.585	85.479.167,24	334,45	196.648	74.006.127,97	376,34	452.233	159.485.295,21	352,66

Deducciones en nómina (PAS, LISMI, P.F.H.C. y Pagos Indevidos):	
IMPORTE NETO DE LA NÓMINA:	159.485.295,21

PNCs DE LA SEGURIDAD SOCIAL DE JUBILACIÓN E INVALIDEZ

DISTRIBUCIÓN TERRITORIAL DEL NÚMERO DE PENSIONES EN LA NÓMINA DE ENERO DE 2011

ÁMBITO GEOGRÁFICO	NÚMERO DE PENSIONES POR TIPO					
	JUBILACIÓN	%	INVALIDEZ	%	TOTAL	%
ANDALUCÍA	58.559	22,91	45.178	22,97	103.737	22,94
ARAGÓN	5.104	2,00	2.879	1,46	7.983	1,77
ASTURIAS	4.983	1,95	4.742	2,41	9.725	2,15
ILLES BALEARS	4.238	1,66	3.383	1,72	7.621	1,69
CANARIAS	23.060	9,02	18.998	9,66	42.058	9,30
CANTABRIA	3.036	1,19	3.132	1,59	6.168	1,36
CASTILLA Y LEÓN	13.120	5,13	9.783	4,97	22.903	5,06
CASTILLA-LA MANCHA	11.545	4,52	9.350	4,75	20.895	4,62
CATALUNYA	32.246	12,62	25.059	12,74	57.305	12,67
C. VALENCIANA	26.777	10,48	20.111	10,23	46.888	10,37
EXTREMADURA	8.599	3,36	6.491	3,30	15.090	3,34
GALICIA	28.960	11,33	17.552	8,93	46.512	10,28
MADRID	19.279	7,54	13.425	6,83	32.704	7,23
MURCIA	6.716	2,63	7.352	3,74	14.068	3,11
NAVARRA	1.836	0,72	842	0,43	2.678	0,59
PAÍS VASCO	4.330	1,69	5.627	2,86	9.957	2,20
LA RIOJA	1.006	0,39	756	0,38	1.762	0,39
CEUTA	878	0,34	823	0,42	1.701	0,38
MELILLA	1.313	0,51	1.165	0,59	2.478	0,55
TOTAL ESTADO	255.585	100,00	196.648	100,00	452.233	100,00

DISTRIBUCIÓN POR COMUNIDADES AUTÓNOMAS

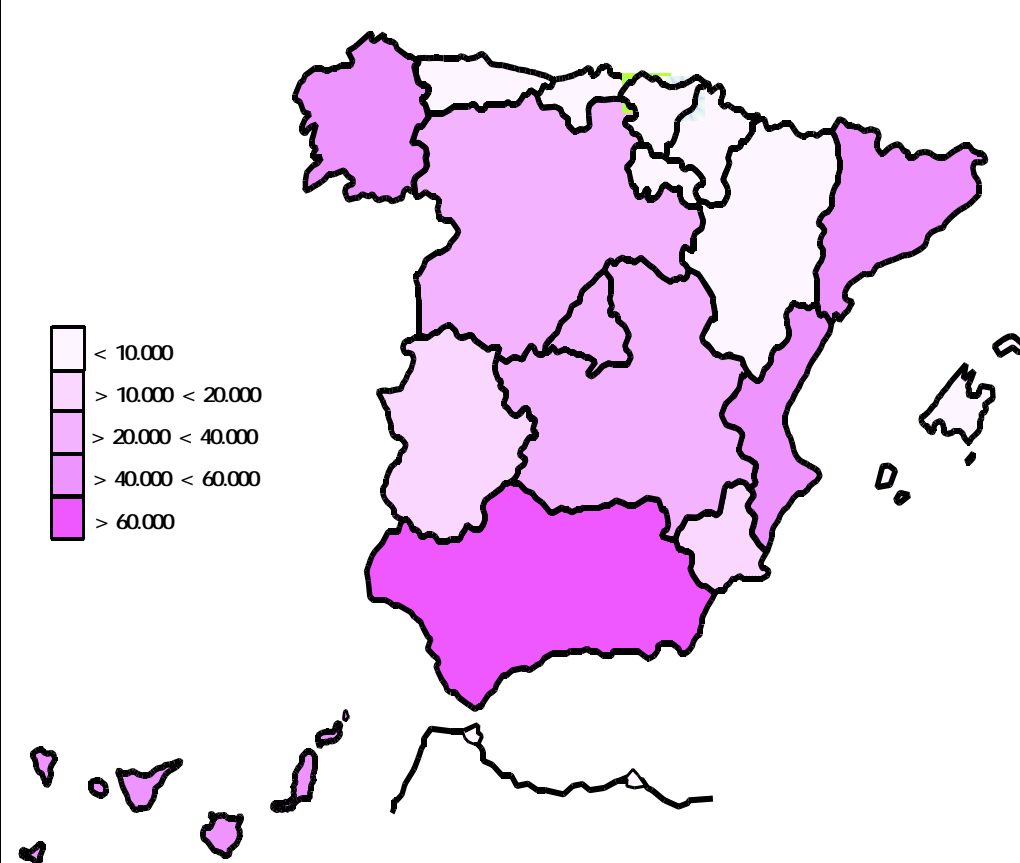

PNCs DE LA SEGURIDAD SOCIAL DE JUBILACIÓN E INVALIDEZ

DISTRIBUCIÓN TERRITORIAL DE LOS IMPORTES BRUTOS DE LAS NÓMINAS DEL AÑO 2011 HASTA ENERO (*)

ÁMBITO GEOGRÁFICO	IMPORTES BRUTOS DE LAS NÓMINAS			
	JUBILACIÓN	INVALIDEZ	TOTAL	%
ANDALUCÍA	19.229.708,85	16.811.762,87	36.041.471,72	22,60
ARAGÓN	1.676.405,01	1.049.760,73	2.726.165,74	1,71
ASTURIAS	1.613.400,80	1.687.317,15	3.300.717,95	2,07
ILLES BALEARS	1.368.597,13	1.226.980,05	2.595.577,18	1,63
CANARIAS	7.605.073,73	6.852.377,96	14.457.451,69	9,07
CANTABRIA	962.379,49	1.149.834,65	2.112.214,14	1,32
CASTILLA Y LEÓN	4.420.283,15	3.701.252,44	8.121.535,59	5,09
CASTILLA-LA MANCHA	3.797.136,71	3.470.138,12	7.267.274,83	4,56
CATALUNYA	11.492.018,00	10.290.586,53	21.782.604,53	13,66
C. VALENCIANA	8.787.152,79	7.268.049,15	16.055.201,94	10,07
EXTREMADURA	2.830.060,97	2.312.842,19	5.142.903,16	3,22
GALICIA	9.638.545,35	6.496.696,78	16.135.242,13	10,12
MADRID	6.468.202,67	5.073.996,58	11.542.199,25	7,24
MURCIA	2.190.770,37	2.845.934,31	5.036.704,68	3,16
NAVARRA	693.997,45	378.403,39	1.072.400,84	0,67
PAÍS VASCO	1.637.949,27	2.323.071,30	3.961.020,57	2,48
LA RIOJA	330.333,96	281.371,79	611.705,75	0,38
CEUTA	296.882,04	340.009,38	636.891,42	0,40
MELILLA	440.269,50	445.742,60	886.012,10	0,56
TOTAL ESTADO	85.479.167,24	74.006.127,97	159.485.295,21	100,00

DISTRIBUCIÓN PORCENTUAL POR COMUNIDADES AUTÓNOMAS

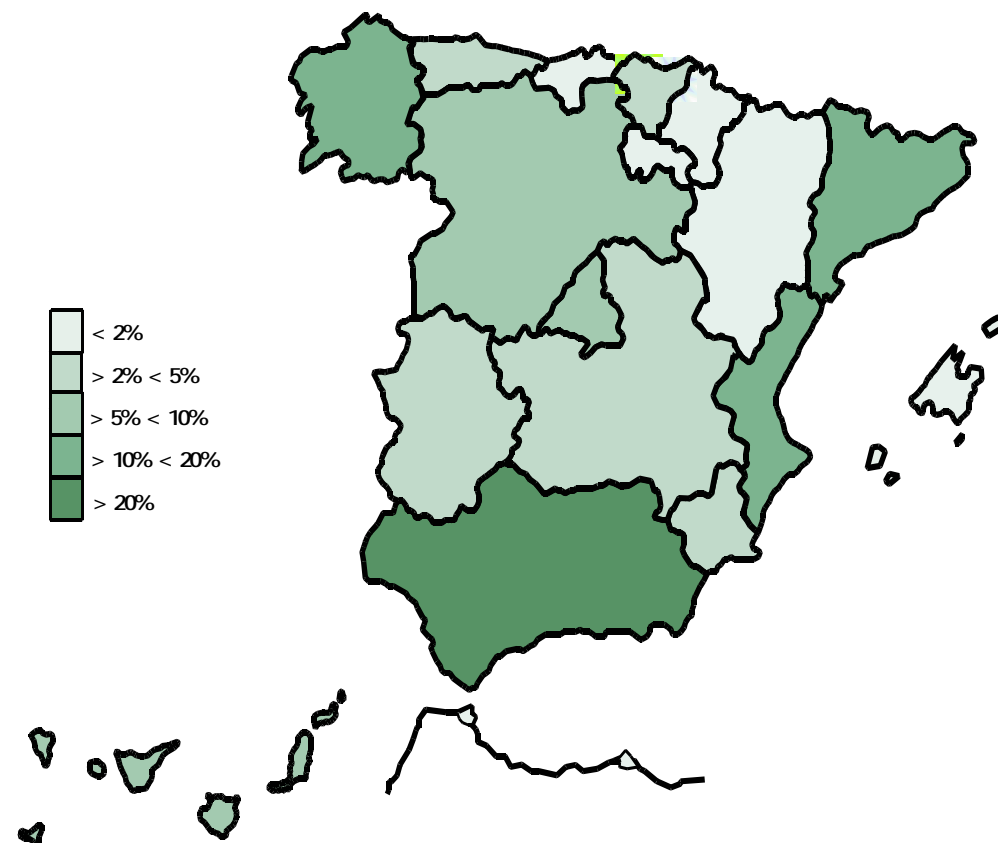
* El pago es efectuado por la Tesorería General de la Seguridad Social, excepto Navarra y el País Vasco cuyo pago es efectuado por el Instituto Navarro de Bienestar Social y el Dpt^o. de Trabajo y Seguridad Social del Gobierno Vasco respectivamente.

PNCs DE LA SEGURIDAD SOCIAL: ALTAS, BAJAS Y OSCILACIONES EN NÓMINA DE ENERO DE 2011

ÁMBITO GEOGRÁFICO	PNC DE JUBILACIÓN			PNC DE INVALIDEZ			TOTAL PNCs		
	ALTAS	BAJAS	OSCILACIONES	ALTAS	BAJAS	OSCILACIONES	ALTAS	BAJAS	OSCILACIONES
ANDALUCÍA	296	417	-121	315	185	130	611	602	9
ARAGÓN	21	33	-12	21	9	12	42	42	0
ASTURIAS	7	29	-22	8	21	-13	15	50	-35
ILLES BALEARS	7	21	-14	12	20	-8	19	41	-22
CANARIAS	59	109	-50	42	83	-41	101	192	-91
CANTABRIA	18	10	8	19	18	1	37	28	9
CASTILLA Y LEÓN	81	97	-16	97	68	29	178	165	13
CASTILLA-LA MANCHA	38	88	-50	53	44	9	91	132	-41
CATALUNYA	924	114	810	616	44	572	1.540	158	1.382
C. VALENCIANA	163	117	46	126	61	65	289	178	111
EXTREMADURA	2	98	-96	8	41	-33	10	139	-129
GALICIA	183	211	-28	125	91	34	308	302	6
MADRID	166	184	-18	153	84	69	319	268	51
MURCIA	22	14	8	68	19	49	90	33	57
NAVARRA	-	-	-	-	-	-	-	-	-
PAÍS VASCO	-	-	-	-	-	-	-	-	-
LA RIOJA	4	2	2	7	5	2	11	7	4
CEUTA	4	10	-6	17	9	8	21	19	2
MELILLA	2	8	-6	13	42	-29	15	50	-35
TOTAL ESTADO	1.997	1.562	435	1.700	844	856	3.697	2.406	1.291

1) No se dispone del movimiento de beneficiarios en nómina de las comunidades de Navarra y el País Vasco

PNCs DE LA SEGURIDAD SOCIAL: ACUMULADO DE ALTAS, BAJAS Y OSCILACIONES EN NÓMINA AÑO 2011 (1)

ÁMBITO GEOGRÁFICO	PNC DE JUBILACIÓN			PNC DE INVALIDEZ			TOTAL PNCs		
	ALTAS	BAJAS	OSCILACIONES	ALTAS	BAJAS	OSCILACIONES	ALTAS	BAJAS	OSCILACIONES
ANDALUCÍA	296	417	-121	315	185	130	611	602	9
ARAGÓN	21	33	-12	21	9	12	42	42	0
ASTURIAS	7	29	-22	8	21	-13	15	50	-35
ILLES BALEARS	7	21	-14	12	20	-8	19	41	-22
CANARIAS	59	109	-50	42	83	-41	101	192	-91
CANTABRIA	18	10	8	19	18	1	37	28	9
CASTILLA Y LEÓN	81	97	-16	97	68	29	178	165	13
CASTILLA-LA MANCHA	38	88	-50	53	44	9	91	132	-41
CATALUNYA	924	114	810	616	44	572	1.540	158	1.382
C. VALENCIANA	163	117	46	126	61	65	289	178	111
EXTREMADURA	2	98	-96	8	41	-33	10	139	-129
GALICIA	183	211	-28	125	91	34	308	302	6
MADRID	166	184	-18	153	84	69	319	268	51
MURCIA	22	14	8	68	19	49	90	33	57
NAVARRA	-	-	-	-	-	-	-	-	-
PAÍS VASCO	-	-	-	-	-	-	-	-	-
LA RIOJA	4	2	2	7	5	2	11	7	4
CEUTA	4	10	-6	17	9	8	21	19	2
MELILLA	2	8	-6	13	42	-29	15	50	-35
TOTAL ESTADO	1.997	1.562	435	1.700	844	856	3.697	2.406	1.291

1) No se dispone del movimiento de beneficiarios en nómina de las comunidades de Navarra y el País Vasco

EVOLUCIÓN IMPORTES MEDIOS PENSIONES NO CONTRIBUTIVAS

	PNC DE JUBILACIÓN								PNC DE INVALIDEZ							
	2004	2005	2006	2007	2008	2009	2010	2011	2004	2005	2006	2007	2008	2009	2010	2011
ENERO	258,14	271,45	283,55	289,48	316,06	315,68	319,21	334,45	296,89	310,82	326,58	330,27	357,42	356,26	358,94	376,34
FEBRERO	254,48	265,92	276,67	287,68	306,99	314,80	319,85		290,70	305,65	317,92	330,18	346,63	356,11	362,33	
MARZO	257,54	270,04	281,50	292,29	308,60	316,40	321,93		297,85	309,15	325,32	333,75	350,57	359,76	367,34	
ABRIL	256,61	267,38	279,64	291,04	307,89	316,18	322,42		295,48	309,21	319,43	333,82	349,65	360,88	366,96	
MAYO	256,70	267,15	278,58	290,65	308,81	316,90	321,34		296,95	308,23	318,53	330,07	350,72	360,91	365,57	
JUNIO*	503,38	525,71	547,74	573,54	606,10	622,25	631,82		571,98	597,33	623,93	649,27	682,74	700,98	708,92	
JULIO	257,94	269,99	280,44	293,68	309,63	318,42	323,56		298,72	311,01	325,10	335,30	352,90	362,57	342,22	
AGOSTO	257,34	269,57	278,39	292,39	308,47	317,63	322,35		296,49	307,74	318,56	334,34	349,40	362,41	364,72	
SEPTIEMBRE	256,24	266,76	276,56	290,13	306,73	315,78	320,22		293,33	304,41	316,98	326,75	346,52	356,45	361,22	
OCTUBRE	256,47	268,32	278,59	292,54	307,90	316,66	322,13		292,05	306,26	320,11	332,91	351,26	360,72	363,26	
NOVIEMBRE*	503,33	529,52	549,80	577,12	609,10	625,29	635,57		575,52	603,18	624,16	650,38	685,55	704,05	669,36	
DICIEMBRE	257,27	271,06	281,19	295,54	311,70	320,33	327,85		299,59	313,08	323,01	336,53	355,65	366,72	369,24	
IMPORTE MEDIO	255,39	267,35	278,05	290,43	307,71	315,45	320,59	334,45	293,25	306,15	318,55	330,26	348,50	357,70	357,15	376,34
IMP. MENSUAL																
ESTABLECIDO	276,30	288,79	301,55	312,43	328,44	336,33	339,70	347,60	276,30	288,79	301,55	312,43	328,44	336,33	339,70	347,60
Con comp. 50% T. P. (1)	-	-	-	-	-	-	-	-	414,45	433,19	452,33	468,65	492,66	504,50	509,55	521,40
MÍNIMO 25%	69,08	72,20	75,39	78,11	82,11	84,08	84,93	86,90	69,08	72,20	75,39	78,11	82,11	84,08	84,93	86,90
Δ INTERANUAL	2,80%	4,50%	4,40%	3,60%	5,10%	2,40%	1,00%	2,30%	2,80%	4,50%	4,40%	3,60%	5,10%	2,40%	1,00%	2,30%

(*) Junto a la mensualidad se abona una paga extra, por lo que la media se calcula sobre 14 pagas.

(1) En la PNC de Invalidez, la cuantía se incrementa en un 50% en los casos en que el beneficiario necesite el concurso de una tercera persona.

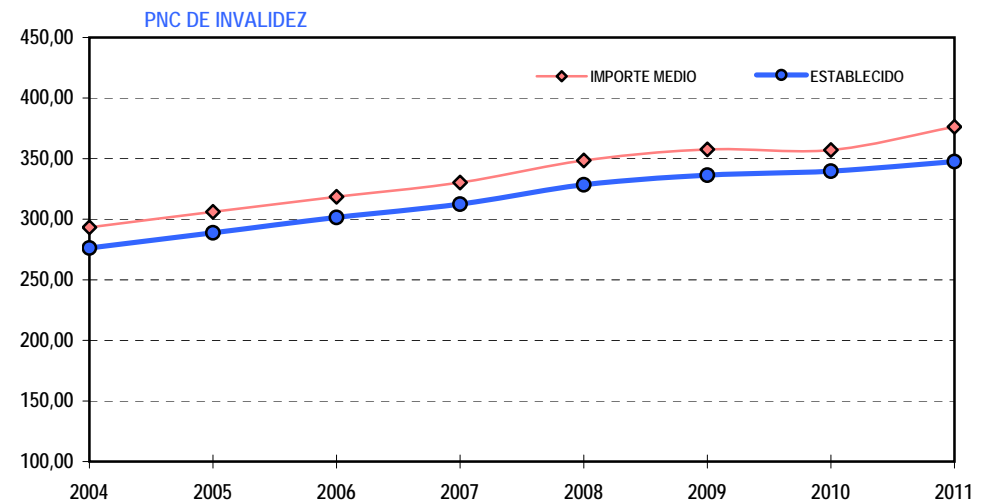
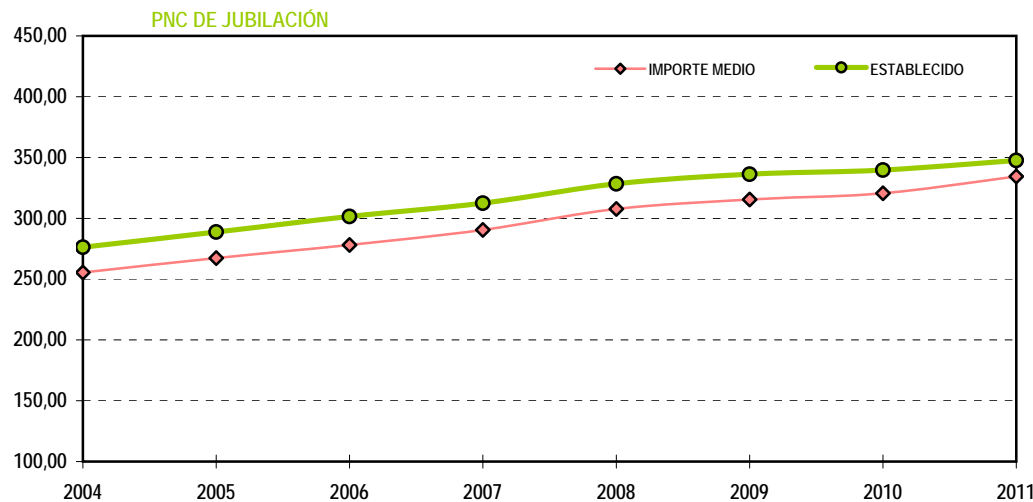

1b PNC DE JUBILACIÓN: DATOS DE LA GESTIÓN MENSUAL Y ANUAL

R.D.L. 1/1994, DE 20 DE JUNIO; T. REF. LGSS PNCs DE LA SEGURIDAD SOCIAL

JUBILACIÓN

		Entrada	Resueltas	% R./E.	Aprobadas	% A./R.	No Aprob.	Pendientes
G E S T I O N	2004	30.143	30.677	101,77%	19.579	63,82%	11.098	4.762
	2005	31.221	29.964	95,97%	19.342	64,55%	10.622	6.019
	2006	27.343	28.315	103,55%	17.751	62,69%	10.564	5.047
	2007	25.186	24.709	98,11%	15.505	62,75%	9.204	5.524
	2008	27.308	27.364	100,21%	16.564	60,53%	10.800	5.468
	2009	27.264	27.164	99,63%	16.742	60,98%	10.422	5.568
	2010	27.201	25.670	94,37%	16.574	64,57%	9.096	7.099
M E N S U A L E S *	2004	2.512	2.556		1.632		925	4.762
	2005	2.602	2.497		1.612		885	6.019
	2006	2.279	2.360		1.479		880	5.047
	2007	2.099	2.059		1.292		767	5.524
	2008	2.276	2.280		1.380		900	5.468
	2009	2.272	2.264		1.395		869	5.568
	2010	2.267	2.139		1.381		758	7.099
2011								
I II III IV V VI VII VIII IX X XI XII	2011	2.088	1.652	79,12%	997	60,35%	655	7.535
	2011	2.088	1.652	79,12%	997	60,35%	655	7.535

* Pendientes reales

EVOLUCIÓN DE LA GESTIÓN 2004-2011

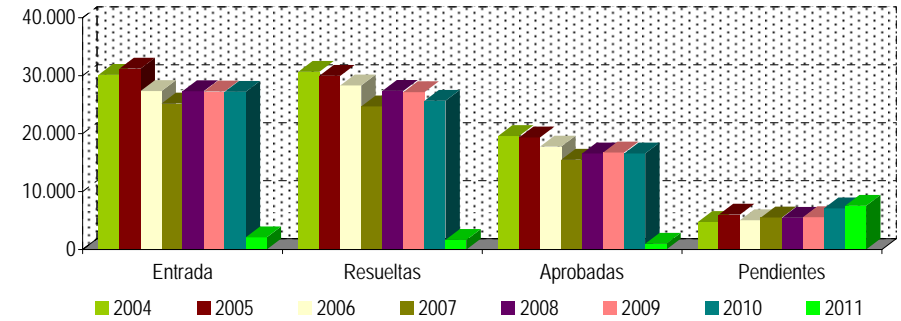

EVOLUCIÓN MEDIAS MENSUALES

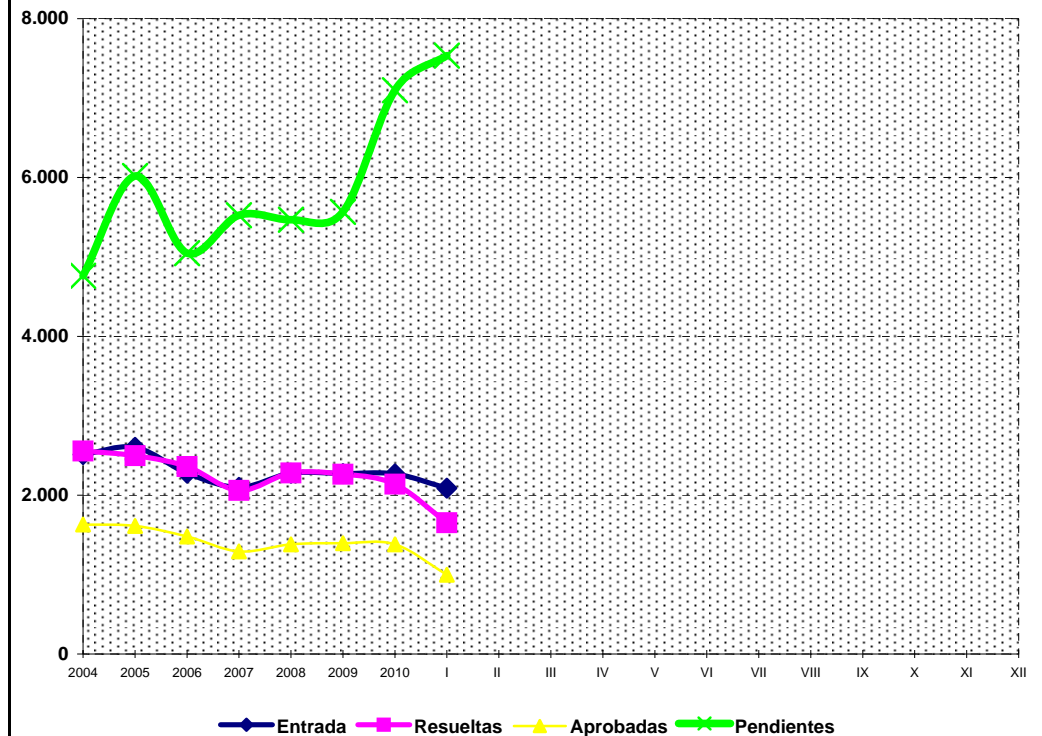

PENSIÓN NO CONTRIBUTIVA DE JUBILACIÓN

DATOS DE GESTIÓN CORRESPONDIENTES AL MES DE ENERO DE 2011

CC.AA. Y/O PROVINCIAS	PTES. MES ANTERIOR	SOLICITUDES PRESENTADAS					A RESOLV. MES	SOLICITUDES RESUELTAS									PTES. FIN MES
		NUEVAS	LISMI	PAS	INSS	TOTAL		APROBADAS					NO APROBADAS		TOTAL		
								NUEVAS	LISMI	PAS	INSS	TOTAL	DNG	CAD-DES			
ANDALUCÍA	871	407	0	2	0	409	1.280	164	0	1	0	165	51	29	245	1.035	
ALMERÍA	33	63	0	0	0	63	96	16	0	0	0	16	3	0	19	77	
CÁDIZ	125	6	0	0	0	6	131	1	0	0	0	1	1	22	24	107	
CÓRDOBA	112	42	0	0	0	42	154	25	0	0	0	25	8	3	36	118	
GRANADA	89	41	0	0	0	41	130	13	0	0	0	13	11	1	25	105	
HUELVA	23	28	0	0	0	28	51	18	0	0	0	18	9	1	28	23	
JAÉN	32	17	0	1	0	18	50	14	0	1	0	15	4	0	19	31	
MÁLAGA	152	127	0	0	0	127	279	63	0	0	0	63	15	2	80	199	
SEVILLA	305	83	0	1	0	84	389	14	0	0	0	14	0	0	14	375	
ARAGÓN	42	59	0	2	0	61	103	37	0	0	0	37	15	3	55	48	
HUESCA	15	10	0	1	0	11	26	11	0	0	0	11	4	0	15	11	
TERUEL	1	2	0	0	0	2	3	0	0	0	0	0	1	0	1	2	
ZARAGOZA	26	47	0	1	0	48	74	26	0	0	0	26	10	3	39	35	
ASTURIAS	144	41	1	0	1	43	187	43	0	1	1	45	8	8	61	126	
ILLES BALEARS	72	60	0	0	0	60	132	45	0	0	0	45	10	5	60	72	
CANARIAS	1.596	120	1	5	0	126	1.722	78	0	0	0	78	47	9	134	1.588	
LAS PALMAS	684	76	0	5	0	81	765	33	0	0	0	33	10	0	43	722	
S.C. TENERIFE	912	44	1	0	0	45	957	45	0	0	0	45	37	9	91	866	
CANTABRIA	29	21	0	0	0	21	50	18	0	0	0	18	11	0	29	21	
CASTILLA Y LEÓN	243	117	3	0	0	120	363	82	1	0	0	83	27	6	116	247	
ÁVILA	15	4	0	0	0	4	19	4	0	0	0	4	5	0	9	10	
BURGOS	45	28	0	0	0	28	73	6	0	0	0	6	4	0	10	63	
LEÓN	28	10	1	0	0	11	39	10	0	0	0	10	5	0	15	24	
PALENCIA	8	8	0	0	0	8	16	9	0	0	0	9	0	0	9	7	
SALAMANCA	29	19	1	0	0	20	49	20	0	0	0	20	3	0	23	26	
SEGOVIA	14	6	0	0	0	6	20	3	0	0	0	3	1	3	7	13	
SORIA	4	3	0	0	0	3	7	2	0	0	0	2	0	0	2	5	
VALLADOLID	76	31	0	0	0	31	107	21	0	0	0	21	4	3	28	79	
ZAMORA	24	8	1	0	0	9	33	7	1	0	0	8	5	0	13	20	
CASTILLA-LA MANCHA	223	68	0	1	0	69	292	79	0	0	0	79	39	8	126	166	
ALBACETE	8	18	0	0	0	18	26	9	0	0	0	9	4	0	13	13	
CIUDAD REAL	87	22	0	1	0	23	110	36	0	0	0	36	14	5	55	55	
CUENCA	13	7	0	0	0	7	20	6	0	0	0	6	7	1	14	6	
GUADALAJARA	7	5	0	0	0	5	12	7	0	0	0	7	1	0	8	4	
TOLEDO	108	16	0	0	0	16	124	21	0	0	0	21	13	2	36	88	

(Continúa al dorso)

CC.AA. Y/O PROVINCIAS	PTES. MES ANTERIOR	SOLICITUDES PRESENTADAS					A RESOLV. MES	SOLICITUDES RESUELTAS									PTES. FIN MES
		NUEVAS	LISMI	PAS	INSS	TOTAL		APROBADAS					NO APROBADAS		TOTAL		
								NUEVAS	LISMI	PAS	INSS	TOTAL	DNG	CAD-DES			
CATALUNYA	1.814	330	1	0	4	335	2.149	19	0	0	0	19	60	49	128	2.021	
BARCELONA	1.291	246	1	0	3	250	1.541	16	0	0	0	16	43	29	88	1.453	
GIRONA	182	33	0	0	0	33	215	2	0	0	0	2	6	6	14	201	
LLEIDA	104	18	0	0	0	18	122	0	0	0	0	0	3	4	7	115	
TARRAGONA	237	33	0	0	1	34	271	1	0	0	0	1	8	10	19	252	
COMUNIDAD VALENCIANA	326	280	0	5	0	285	611	116	1	5	0	122	61	18	201	410	
ALICANTE	100	135	0	4	0	139	239	57	1	4	0	62	20	0	82	157	
CASTELLÓN	45	25	0	0	0	25	70	14	0	0	0	14	6	3	23	47	
VALENCIA	181	120	0	1	0	121	302	45	0	1	0	46	35	15	96	206	
EXTREMADURA	16	48	1	0	0	49	65	0	0	0	0	0	4	1	5	60	
BADAJOS	5	34	0	0	0	34	39	0	0	0	0	0	3	1	4	35	
CÁCERES	11	14	1	0	0	15	26	0	0	0	0	0	1	0	1	25	
GALICIA	508	204	0	0	0	204	712	118	0	0	0	118	47	17	182	530	
A CORUÑA	340	105	0	0	0	105	445	41	0	0	0	41	15	6	62	383	
LUGO	21	26	0	0	0	26	47	18	0	0	0	18	5	1	24	23	
OURENSE	53	24	0	0	0	24	77	19	0	0	0	19	3	0	22	55	
PONTEVEDRA	94	49	0	0	0	49	143	40	0	0	0	40	24	10	74	69	
MADRID	882	80	0	5	0	85	967	89	1	0	0	90	48	6	144	823	
MURCIA	184	73	4	1	0	78	262	38	1	1	0	40	19	8	67	195	
NAVARRA	48	22	0	0	3	25	73	9	0	0	0	9	8	4	21	52	
PAÍS VASCO	68	78	0	0	0	78	146	27	0	0	0	27	19	4	50	96	
ÁLAVA	1	8	0	0	0	8	9	7	0	0	0	7	1	0	8	1	
GUIPÚZCOA	2	29	0	0	0	29	31	20	0	0	0	20	7	0	27	4	
VIZCAYA	65	41	0	0	0	41	106	0	0	0	0	0	11	4	15	91	
LA RIOJA	9	14	0	0	0	14	23	11	0	0	0	11	2	0	13	10	
CEUTA	14	21	0	0	0	21	35	5	0	0	0	5	2	0	7	28	
MELILLA	10	5	0	0	0	5	15	6	0	0	0	6	2	0	8	7	
TOTAL ESTADO	7.099	2.048	11	21	8	2.088	9.187	984	4	8	1	997	480	175	1.652	7.535	

PENSIÓN NO CONTRIBUTIVA DE JUBILACIÓN

CAUSAS DE DENEGACIÓN CORRESPONDIENTES AL MES DE ENERO DE 2011

CC.AA. Y/O PROVINCIAS	EDAD	RESIDENCIA LEGAL	RECURSOS		PRESTACIÓN INCOMPATIBLE	SIN DESGLOSAR	TOTAL CAUSAS DE DENEGACIÓN
			ECONÓMICOS				
			PERSONALES	U.E.C.			
ANDALUCÍA	4	10	13	23	1	0	51
ALMERÍA	1	0	0	2	0	0	3
CÁDIZ	0	0	0	0	1	0	1
CÓRDOBA	1	0	3	4	0	0	8
GRANADA	0	6	2	3	0	0	11
HUELVA	1	1	4	3	0	0	9
JAÉN	1	0	2	1	0	0	4
MÁLAGA	0	3	2	10	0	0	15
SEVILLA	0	0	0	0	0	0	0
ARAGÓN	0	1	7	7	0	0	15
HUESCA	0	0	3	1	0	0	4
TERUEL	0	0	0	1	0	0	1
ZARAGOZA	0	1	4	5	0	0	10
ASTURIAS	0	3	0	5	0	0	8
ILLES BALEARS	2	4	2	2	0	0	10
CANARIAS	2	2	11	32	0	0	47
LAS PALMAS	0	0	2	8	0	0	10
S.C. TENERIFE	2	2	9	24	0	0	37
CANTABRIA	1	0	2	8	0	0	11
CASTILLA Y LEÓN	3	1	10	13	0	0	27
ÁVILA	0	0	3	2	0	0	5
BURGOS	0	0	2	2	0	0	4
LEÓN	1	0	1	3	0	0	5
PALENCIA	0	0	0	0	0	0	0
SALAMANCA	0	0	0	3	0	0	3
SEGOVIA	1	0	0	0	0	0	1
SORIA	0	0	0	0	0	0	0
VALLADOLID	0	0	3	1	0	0	4
ZAMORA	1	1	1	2	0	0	5
CASTILLA-LA MANCHA	2	3	4	29	1	0	39
ALBACETE	1	0	0	2	1	0	4
CIUDAD REAL	1	1	2	10	0	0	14
CUENCA	0	1	1	5	0	0	7
GUADALAJARA	0	1	0	0	0	0	1
TOLEDO	0	0	1	12	0	0	13

(Continúa al dorso)

CC.AA. Y/O PROVINCIAS	EDAD	RESIDENCIA LEGAL	RECURSOS ECONÓMICOS		PRESTACIÓN INCOMPATIBLE	SIN DESGLOSAR	TOTAL CAUSAS DE DENEGACIÓN
			PERSONALES	U.E.C.			
CATALUNYA	1	6	12	35	6	0	60
BARCELONA	0	4	9	28	2	0	43
GIRONA	1	0	2	1	2	0	6
LLEIDA	0	0	0	2	1	0	3
TARRAGONA	0	2	1	4	1	0	8
COMUNIDAD VALENCIANA	1	2	12	45	1	0	61
ALICANTE	0	1	4	14	1	0	20
CASTELLÓN	0	0	1	5	0	0	6
VALENCIA	1	1	7	26	0	0	35
EXTREMADURA	0	0	1	3	0	0	4
BADAJOS	0	0	1	2	0	0	3
CÁCERES	0	0	0	1	0	0	1
GALICIA	4	3	7	32	1	0	47
A CORUÑA	1	0	1	13	0	0	15
LUGO	1	0	0	3	1	0	5
OURENSE	0	0	2	1	0	0	3
PONTEVEDRA	2	3	4	15	0	0	24
MADRID	3	15	8	22	0	0	48
MURCIA	0	1	8	10	0	0	19
NAVARRA	0	4	2	2	0	0	8
PAÍS VASCO	0	4	5	10	0	0	19
ÁLAVA	0	0	0	1	0	0	1
GUIPÚZCOA	0	3	4	0	0	0	7
VIZCAYA	0	1	1	9	0	0	11
LA RIOJA	0	1	0	1	0	0	2
CEUTA	0	0	0	2	0	0	2
MELILLA	0	1	1	0	0	0	2
TOTAL ESTADO	23	61	105	281	10	0	480

PENSIÓN NO CONTRIBUTIVA DE JUBILACIÓN

DATOS ACUMULADOS DE GESTIÓN CORRESPONDIENTES AL AÑO 2011 HASTA ENERO

CC.AA. Y/O PROVINCIAS	PTES. AÑO ANTERIOR	SOLICITUDES PRESENTADAS					A RESOLV. AÑO	SOLICITUDES RESUELTAS									PTES. FINAL
								APROBADAS					NO APROBADAS		TOTAL		
		NUEVAS	LISMI	PAS	INSS	TOTAL		NUEVAS	LISMI	PAS	INSS	TOTAL	DNG	CAD-DES			
ANDALUCÍA	871	407	0	2	0	409	1.280	164	0	1	0	165	51	29	245	1.035	
ALMERÍA	33	63	0	0	0	63	96	16	0	0	0	16	3	0	19	77	
CÁDIZ	125	6	0	0	0	6	131	1	0	0	0	1	1	22	24	107	
CÓRDOBA	112	42	0	0	0	42	154	25	0	0	0	25	8	3	36	118	
GRANADA	89	41	0	0	0	41	130	13	0	0	0	13	11	1	25	105	
HUELVA	23	28	0	0	0	28	51	18	0	0	0	18	9	1	28	23	
JAÉN	32	17	0	1	0	18	50	14	0	1	0	15	4	0	19	31	
MÁLAGA	152	127	0	0	0	127	279	63	0	0	0	63	15	2	80	199	
SEVILLA	305	83	0	1	0	84	389	14	0	0	0	14	0	0	14	375	
ARAGÓN	42	59	0	2	0	61	103	37	0	0	0	37	15	3	55	48	
HUESCA	15	10	0	1	0	11	26	11	0	0	0	11	4	0	15	11	
TERUEL	1	2	0	0	0	2	3	0	0	0	0	0	1	0	1	2	
ZARAGOZA	26	47	0	1	0	48	74	26	0	0	0	26	10	3	39	35	
ASTURIAS	144	41	1	0	1	43	187	43	0	1	1	45	8	8	61	126	
ILLES BALEARS	72	60	0	0	0	60	132	45	0	0	0	45	10	5	60	72	
CANARIAS	1.596	120	1	5	0	126	1.722	78	0	0	0	78	47	9	134	1.588	
LAS PALMAS	684	76	0	5	0	81	765	33	0	0	0	33	10	0	43	722	
S.C. TENERIFE	912	44	1	0	0	45	957	45	0	0	0	45	37	9	91	866	
CANTABRIA	29	21	0	0	0	21	50	18	0	0	0	18	11	0	29	21	
CASTILLA Y LEÓN	243	117	3	0	0	120	363	82	1	0	0	83	27	6	116	247	
ÁVILA	15	4	0	0	0	4	19	4	0	0	0	4	5	0	9	10	
BURGOS	45	28	0	0	0	28	73	6	0	0	0	6	4	0	10	63	
LEÓN	28	10	1	0	0	11	39	10	0	0	0	10	5	0	15	24	
PALENCIA	8	8	0	0	0	8	16	9	0	0	0	9	0	0	9	7	
SALAMANCA	29	19	1	0	0	20	49	20	0	0	0	20	3	0	23	26	
SEGOVIA	14	6	0	0	0	6	20	3	0	0	0	3	1	3	7	13	
SORIA	4	3	0	0	0	3	7	2	0	0	0	2	0	0	2	5	
VALLADOLID	76	31	0	0	0	31	107	21	0	0	0	21	4	3	28	79	
ZAMORA	24	8	1	0	0	9	33	7	1	0	0	8	5	0	13	20	
CASTILLA-LA MANCHA	223	68	0	1	0	69	292	79	0	0	0	79	39	8	126	166	
ALBACETE	8	18	0	0	0	18	26	9	0	0	0	9	4	0	13	13	
CIUDAD REAL	87	22	0	1	0	23	110	36	0	0	0	36	14	5	55	55	
CUENCA	13	7	0	0	0	7	20	6	0	0	0	6	7	1	14	6	
GUADALAJARA	7	5	0	0	0	5	12	7	0	0	0	7	1	0	8	4	
TOLEDO	108	16	0	0	0	16	124	21	0	0	0	21	13	2	36	88	

(Continúa al dorso)

CC.AA. Y/O PROVINCIAS	PTES. AÑO ANTERIOR	SOLICITUDES PRESENTADAS					A RESOLV. AÑO	SOLICITUDES RESUELTAS									PTES. FINAL
		NUEVAS	LISMI	PAS	INSS	TOTAL		APROBADAS					NO APROBADAS		TOTAL		
								NUEVAS	LISMI	PAS	INSS	TOTAL	DNG	CAD-DES			
CATALUNYA	1.814	330	1	0	4	335	2.149	19	0	0	0	19	60	49	128	2.021	
BARCELONA	1.291	246	1	0	3	250	1.541	16	0	0	0	16	43	29	88	1.453	
GIRONA	182	33	0	0	0	33	215	2	0	0	0	2	6	6	14	201	
LLEIDA	104	18	0	0	0	18	122	0	0	0	0	0	3	4	7	115	
TARRAGONA	237	33	0	0	1	34	271	1	0	0	0	1	8	10	19	252	
COMUNIDAD VALENCIANA	326	280	0	5	0	285	611	116	1	5	0	122	61	18	201	410	
ALICANTE	100	135	0	4	0	139	239	57	1	4	0	62	20	0	82	157	
CASTELLÓN	45	25	0	0	0	25	70	14	0	0	0	14	6	3	23	47	
VALENCIA	181	120	0	1	0	121	302	45	0	1	0	46	35	15	96	206	
EXTREMADURA	16	48	1	0	0	49	65	0	0	0	0	0	4	1	5	60	
BADAJOS	5	34	0	0	0	34	39	0	0	0	0	0	3	1	4	35	
CÁCERES	11	14	1	0	0	15	26	0	0	0	0	0	1	0	1	25	
GALICIA	508	204	0	0	0	204	712	118	0	0	0	118	47	17	182	530	
A CORUÑA	340	105	0	0	0	105	445	41	0	0	0	41	15	6	62	383	
LUGO	21	26	0	0	0	26	47	18	0	0	0	18	5	1	24	23	
OURENSE	53	24	0	0	0	24	77	19	0	0	0	19	3	0	22	55	
PONTEVEDRA	94	49	0	0	0	49	143	40	0	0	0	40	24	10	74	69	
MADRID	882	80	0	5	0	85	967	89	1	0	0	90	48	6	144	823	
MURCIA	184	73	4	1	0	78	262	38	1	1	0	40	19	8	67	195	
NAVARRA	48	22	0	0	3	25	73	9	0	0	0	9	8	4	21	52	
PAÍS VASCO	68	78	0	0	0	78	146	27	0	0	0	27	19	4	50	96	
ÁLAVA	1	8	0	0	0	8	9	7	0	0	0	7	1	0	8	1	
GUIPÚZCOA	2	29	0	0	0	29	31	20	0	0	0	20	7	0	27	4	
VIZCAYA	65	41	0	0	0	41	106	0	0	0	0	0	11	4	15	91	
LA RIOJA	9	14	0	0	0	14	23	11	0	0	0	11	2	0	13	10	
CEUTA	14	21	0	0	0	21	35	5	0	0	0	5	2	0	7	28	
MELILLA	10	5	0	0	0	5	15	6	0	0	0	6	2	0	8	7	

TOTAL ESTADO	7.099	2.048	11	21	8	2.088	9.187	984	4	8	1	997	480	175	1.652	7.535
--------------	-------	-------	----	----	---	-------	-------	-----	---	---	---	-----	-----	-----	-------	-------

PENSIÓN NO CONTRIBUTIVA DE JUBILACIÓN

CAUSAS DE DENEGACIÓN ACUMULADAS CORRESPONDIENTES AL AÑO 2011 HASTA ENERO

CC.AA. Y/O PROVINCIAS	EDAD	RESIDENCIA LEGAL	RECURSOS		PRESTACIÓN INCOMPATIBLE	SIN DESGLOSAR	TOTAL CAUSAS DE DENEGACIÓN
			ECONÓMICOS				
			PERSONALES	U.E.C.			
ANDALUCÍA	4	10	13	23	1	0	51
ALMERÍA	1	0	0	2	0	0	3
CÁDIZ	0	0	0	0	1	0	1
CÓRDOBA	1	0	3	4	0	0	8
GRANADA	0	6	2	3	0	0	11
HUELVA	1	1	4	3	0	0	9
JAÉN	1	0	2	1	0	0	4
MÁLAGA	0	3	2	10	0	0	15
SEVILLA	0	0	0	0	0	0	0
ARAGÓN	0	1	7	7	0	0	15
HUESCA	0	0	3	1	0	0	4
TERUEL	0	0	0	1	0	0	1
ZARAGOZA	0	1	4	5	0	0	10
ASTURIAS	0	3	0	5	0	0	8
ILLES BALEARS	2	4	2	2	0	0	10
CANARIAS	2	2	11	32	0	0	47
LAS PALMAS	0	0	2	8	0	0	10
S.C. TENERIFE	2	2	9	24	0	0	37
CANTABRIA	1	0	2	8	0	0	11
CASTILLA Y LEÓN	3	1	10	13	0	0	27
ÁVILA	0	0	3	2	0	0	5
BURGOS	0	0	2	2	0	0	4
LEÓN	1	0	1	3	0	0	5
PALENCIA	0	0	0	0	0	0	0
SALAMANCA	0	0	0	3	0	0	3
SEGOVIA	1	0	0	0	0	0	1
SORIA	0	0	0	0	0	0	0
VALLADOLID	0	0	3	1	0	0	4
ZAMORA	1	1	1	2	0	0	5
CASTILLA-LA MANCHA	2	3	4	29	1	0	39
ALBACETE	1	0	0	2	1	0	4
CIUDAD REAL	1	1	2	10	0	0	14
CUENCA	0	1	1	5	0	0	7
GUADALAJARA	0	1	0	0	0	0	1
TOLEDO	0	0	1	12	0	0	13

(Continúa al dorso)

CC.AA. Y/O PROVINCIAS	EDAD	RESIDENCIA LEGAL	RECURSOS ECONÓMICOS		PRESTACIÓN INCOMPATIBLE	SIN DESGLOSAR	TOTAL CAUSAS DE DENEGACIÓN
			PERSONALES	U.E.C.			
CATALUNYA	1	6	12	35	6	0	60
BARCELONA	0	4	9	28	2	0	43
GIRONA	1	0	2	1	2	0	6
LLEIDA	0	0	0	2	1	0	3
TARRAGONA	0	2	1	4	1	0	8
COMUNIDAD VALENCIANA	1	2	12	45	1	0	61
ALICANTE	0	1	4	14	1	0	20
CASTELLÓN	0	0	1	5	0	0	6
VALENCIA	1	1	7	26	0	0	35
EXTREMADURA	0	0	1	3	0	0	4
BADAJOS	0	0	1	2	0	0	3
CÁCERES	0	0	0	1	0	0	1
GALICIA	4	3	7	32	1	0	47
A CORUÑA	1	0	1	13	0	0	15
LUGO	1	0	0	3	1	0	5
OURENSE	0	0	2	1	0	0	3
PONTEVEDRA	2	3	4	15	0	0	24
MADRID	3	15	8	22	0	0	48
MURCIA	0	1	8	10	0	0	19
NAVARRA	0	4	2	2	0	0	8
PAÍS VASCO	0	4	5	10	0	0	19
ÁLAVA	0	0	0	1	0	0	1
GUIPÚZCOA	0	3	4	0	0	0	7
VIZCAYA	0	1	1	9	0	0	11
LA RIOJA	0	1	0	1	0	0	2
CEUTA	0	0	0	2	0	0	2
MELILLA	0	1	1	0	0	0	2
TOTAL ESTADO	23	61	105	281	10	0	480

1c PNC DE INVALIDEZ: DATOS DE LA GESTIÓN MENSUAL Y ANUAL

R.D.L. 1/1994, DE 20 DE JUNIO; T. REF. LGSS PNCs DE LA SEGURIDAD SOCIAL

INVALIDEZ

		Entrada	Resueltas	% R./E.	Aprobadas	% A./R.	No Aprob.	Pendientes
G E S T I O N	2004	33.629	34.496	102,58%	17.947	52,03%	16.549	11.834
	2005	33.459	32.345	96,67%	16.989	52,52%	15.356	12.948
	2006	31.036	32.329	104,17%	16.511	51,07%	15.818	11.655
	2007	28.067	28.189	100,43%	14.743	52,30%	13.446	11.533
	2008	28.808	27.649	95,98%	14.414	52,13%	13.235	12.692
	2009	30.605	29.839	97,50%	15.351	51,45%	14.488	13.458
	2010	29.052	28.919	99,54%	14.876	51,44%	14.043	13.591
M E N S U A L E S *	2004	2.802	2.875		1.496		1.379	11.834
	2005	2.788	2.695		1.416		1.280	12.948
	2006	2.586	2.694		1.376		1.318	11.655
	2007	2.339	2.349		1.229		1.121	11.533
	2008	2.401	2.304		1.201		1.103	12.692
	2009	2.550	2.487		1.279		1.207	13.458
	2010	2.421	2.410		1.240		1.170	13.591
2011								
I II III IV V VI VII VIII IX X XI XII	2011	2.312	1.860	80,45%	936	50,32%	924	14.043
	2011	2.312	1.860	80,45%	936	50,32%	924	14.043

* Pendientes reales

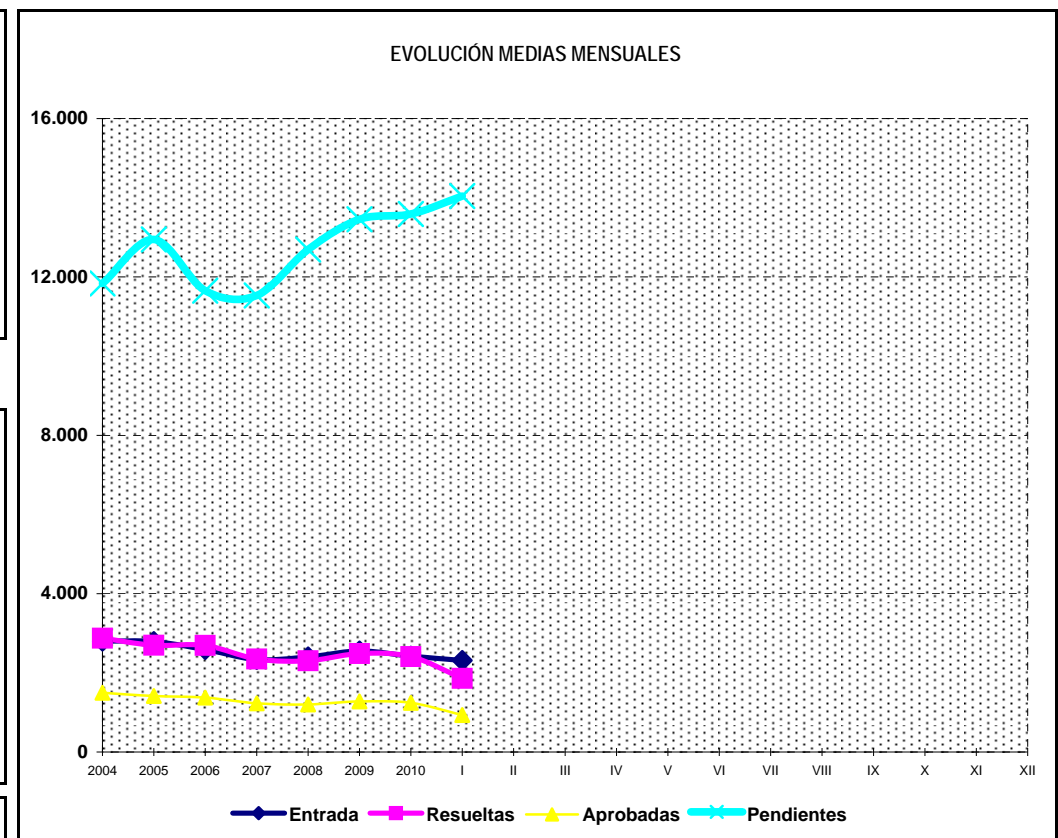
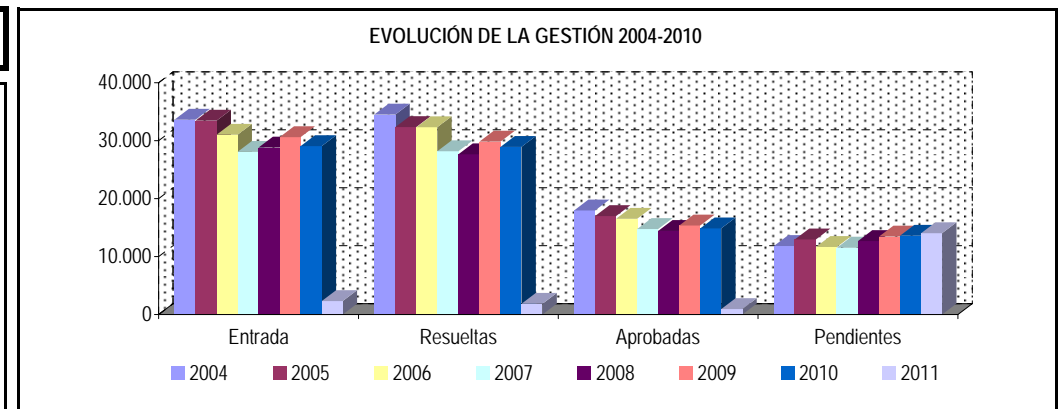

PENSIÓN NO CONTRIBUTIVA DE INVALIDEZ

DATOS DE GESTIÓN CORRESPONDIENTES AL MES DE AÑO 2011 DE 2011

CC.AA. Y/O PROVINCIAS	PTES. MES ANTERIOR	SOLICITUDES PRESENTADAS					A RESOLV. MES	SOLICITUDES RESUELTAS									PTES. FIN MES
								APROBADAS					NO APROBADAS		TOTAL		
		NUEVAS	LISMI	PAS	INSS	TOTAL		NUEVAS	LISMI	PAS	INSS	TOTAL	DNG	CAD-DES			
ANDALUCÍA	2.651	459	2	1	0	462	3.113	169	3	3	0	175	116	26	317	2.796	
ALMERÍA	84	36	0	0	0	36	120	13	0	0	0	13	8	0	21	99	
CÁDIZ	492	28	0	0	0	28	520	4	0	0	0	4	4	0	8	512	
CÓRDOBA	175	42	0	0	0	42	217	27	0	1	0	28	19	7	54	163	
GRANADA	208	29	0	0	0	29	237	6	1	0	0	7	12	1	20	217	
HUELVA	82	38	0	0	0	38	120	36	0	0	0	36	14	0	50	70	
JAÉN	62	25	0	0	0	25	87	11	0	1	0	12	11	0	23	64	
MÁLAGA	416	151	2	1	0	154	570	56	2	1	0	59	48	18	125	445	
SEVILLA	1.132	110	0	0	0	110	1.242	16	0	0	0	16	0	0	16	1.226	
ARAGÓN	55	27	1	0	0	28	83	15	1	0	0	16	10	1	27	56	
HUESCA	12	4	0	0	0	4	16	1	1	0	0	2	3	0	5	11	
TERUEL	8	3	0	0	0	3	11	1	0	0	0	1	0	0	1	10	
ZARAGOZA	35	20	1	0	0	21	56	13	0	0	0	13	7	1	21	35	
ASTURIAS	235	30	0	0	0	30	265	35	0	0	0	35	8	10	53	212	
ILLES BALEARS	72	86	0	0	0	86	158	22	0	0	0	22	8	18	48	110	
CANARIAS	3.591	296	0	5	0	301	3.892	113	0	4	1	118	114	7	239	3.653	
LAS PALMAS	1.839	113	0	4	0	117	1.956	38	0	3	0	41	58	0	99	1.857	
S.C. TENERIFE	1.752	183	0	1	0	184	1.936	75	0	1	1	77	56	7	140	1.796	
CANTABRIA	20	24	0	0	0	24	44	25	0	0	0	25	6	0	31	13	
CASTILLA Y LEÓN	424	86	0	0	0	86	510	54	0	0	0	54	18	7	79	431	
ÁVILA	11	8	0	0	0	8	19	3	0	0	0	3	1	2	6	13	
BURGOS	70	29	0	0	0	29	99	10	0	0	0	10	6	2	18	81	
LEÓN	31	9	0	0	0	9	40	2	0	0	0	2	4	0	6	34	
PALENCIA	2	4	0	0	0	4	6	1	0	0	0	1	0	0	1	5	
SALAMANCA	42	12	0	0	0	12	54	8	0	0	0	8	3	1	12	42	
SEGOVIA	22	4	0	0	0	4	26	7	0	0	0	7	0	2	9	17	
SORIA	4	0	0	0	0	0	4	3	0	0	0	3	0	0	3	1	
VALLADOLID	207	12	0	0	0	12	219	7	0	0	0	7	0	0	7	212	
ZAMORA	35	8	0	0	0	8	43	13	0	0	0	13	4	0	17	26	
CASTILLA-LA MANCHA	559	88	0	0	0	88	647	107	0	0	0	107	64	8	179	468	
ALBACETE	116	17	0	0	0	17	133	12	0	0	0	12	12	3	27	106	
CIUDAD REAL	162	30	0	0	0	30	192	42	0	0	0	42	23	3	68	124	
CUENCA	27	22	0	0	0	22	49	9	0	0	0	9	14	1	24	25	
GUADALAJARA	18	9	0	0	0	9	27	12	0	0	0	12	4	0	16	11	
TOLEDO	236	10	0	0	0	10	246	32	0	0	0	32	11	1	44	202	

(Continúa al dorso)

CC.AA. Y/O PROVINCIAS	PTES. MES ANTERIOR	SOLICITUDES PRESENTADAS					A RESOLV. MES	SOLICITUDES RESUELTAS									PTES. FIN MES
		NUEVAS	LISMI	PAS	INSS	TOTAL		APROBADAS					NO APROBADAS		TOTAL		
								NUEVAS	LISMI	PAS	INSS	TOTAL	DNG	CAD-DES			
CATALUNYA	2.488	392	2	0	16	410	2.898	26	0	0	3	29	118	59	206	2.692	
BARCELONA	1.854	299	1	0	12	312	2.166	18	0	0	2	20	93	42	155	2.011	
GIRONA	275	32	0	0	0	32	307	3	0	0	1	4	10	4	18	289	
LLEIDA	66	15	0	0	1	16	82	1	0	0	0	1	6	3	10	72	
TARRAGONA	293	46	1	0	3	50	343	4	0	0	0	4	9	10	23	320	
COMUNIDAD VALENCIANA	1.522	237	3	5	0	245	1.767	86	4	6	0	96	31	5	132	1.635	
ALICANTE	663	88	3	4	0	95	758	18	4	2	0	24	12	4	40	718	
CASTELLÓN	89	27	0	1	0	28	117	17	0	1	0	18	1	0	19	98	
VALENCIA	770	122	0	0	0	122	892	51	0	3	0	54	18	1	73	819	
EXTREMADURA	14	35	0	0	0	35	49	0	0	0	0	0	9	0	9	40	
BADAJOS	12	23	0	0	0	23	35	0	0	0	0	0	9	0	9	26	
CÁCERES	2	12	0	0	0	12	14	0	0	0	0	0	0	0	0	14	
GALICIA	411	191	0	0	0	191	602	69	0	0	0	69	59	9	137	465	
A CORUÑA	281	78	0	0	0	78	359	31	0	0	0	31	14	8	53	306	
LUGO	10	16	0	0	0	16	26	7	0	0	0	7	1	0	8	18	
OURENSE	111	21	0	0	0	21	132	6	0	0	0	6	2	0	8	124	
PONTEVEDRA	9	76	0	0	0	76	85	25	0	0	0	25	42	1	68	17	
MADRID	791	91	0	1	0	92	883	94	0	1	0	95	33	9	137	746	
MURCIA	539	94	2	1	1	98	637	35	0	1	0	36	81	8	125	512	
NAVARRA	30	7	0	0	0	7	37	4	1	0	0	5	5	2	12	25	
PAÍS VASCO	90	93	0	0	0	93	183	36	0	0	0	36	39	5	80	103	
ÁLAVA	2	9	0	0	0	9	11	6	0	0	0	6	2	0	8	3	
GUIPÚZCOA	3	37	0	0	0	37	40	27	0	0	0	27	12	0	39	1	
VIZCAYA	85	47	0	0	0	47	132	3	0	0	0	3	25	5	33	99	
LA RIOJA	8	8	0	0	0	8	16	11	0	0	0	11	1	1	13	3	
CEUTA	36	8	0	0	0	8	44	4	1	0	0	5	6	2	13	31	
MELILLA	55	20	0	0	0	20	75	2	0	0	0	2	21	0	23	52	

TOTAL ESTADO	13.591	2.272	10	13	17	2.312	15.903	907	10	15	4	936	747	177	1.860	14.043
--------------	--------	-------	----	----	----	-------	--------	-----	----	----	---	-----	-----	-----	-------	--------

PENSIÓN NO CONTRIBUTIVA DE INVALIDEZ

CAUSAS DE DENEGACIÓN CORRESPONDIENTES AL MES DE AÑO 2011 DE 2011

CC.AA. Y/O PROVINCIAS	EDAD	RESIDENCIA LEGAL	RECURSOS ECONÓMICOS		GRADO MINUSVALÍA ENF. CRÓNICA	PRESTACIÓN INCOMPATIBLE	SOLICITAR SIN PASAR DOS AÑOS	SIN DESGLOSAR	TOTAL CAUSAS DE DENEGACIÓN
			PERSONALES	U.E.C.					
			ANDALUCÍA	2					
ALMERÍA	0	0	0	1	7	0	0	0	8
CÁDIZ	0	0	4	0	0	0	0	0	4
CÓRDOBA	0	0	6	4	8	1	0	0	19
GRANADA	0	0	0	4	8	0	0	0	12
HUELVA	0	0	2	2	9	1	0	0	14
JAÉN	2	0	1	1	7	0	0	0	11
MÁLAGA	0	1	4	7	36	0	0	0	48
SEVILLA	0	0	0	0	0	0	0	0	0
ARAGÓN	0	0	4	2	4	0	0	0	10
HUESCA	0	0	1	1	1	0	0	0	3
TERUEL	0	0	0	0	0	0	0	0	0
ZARAGOZA	0	0	3	1	3	0	0	0	7
ASTURIAS	1	1	1	0	4	1	0	0	8
ILLES BALEARS	0	2	1	0	3	2	0	0	8
CANARIAS	1	1	26	23	60	3	0	0	114
LAS PALMAS	1	1	9	9	35	3	0	0	58
S.C. TENERIFE	0	0	17	14	25	0	0	0	56
CANTABRIA	0	0	0	4	2	0	0	0	6
CASTILLA Y LEÓN	1	3	5	3	5	1	0	0	18
ÁVILA	0	0	1	0	0	0	0	0	1
BURGOS	0	1	1	3	0	1	0	0	6
LEÓN	0	2	2	0	0	0	0	0	4
PALENCIA	0	0	0	0	0	0	0	0	0
SALAMANCA	1	0	0	0	2	0	0	0	3
SEGOVIA	0	0	0	0	0	0	0	0	0
SORIA	0	0	0	0	0	0	0	0	0
VALLADOLID	0	0	0	0	0	0	0	0	0
ZAMORA	0	0	1	0	3	0	0	0	4
CASTILLA-LA MANCHA	2	2	18	17	23	2	0	0	64
ALBACETE	0	0	6	2	4	0	0	0	12
CIUDAD REAL	2	1	5	9	5	1	0	0	23
CUENCA	0	0	4	2	7	1	0	0	14
GUADALAJARA	0	1	2	0	1	0	0	0	4
TOLEDO	0	0	1	4	6	0	0	0	11

(Continúa al dorso)

CC.AA. Y/O PROVINCIAS	EDAD	RESIDENCIA LEGAL	RECURSOS ECONÓMICOS		GRADO MINUSVALÍA ENF. CRÓNICA	PRESTACIÓN INCOMPATIBLE	SOLICITAR SIN PASAR DOS AÑOS	SIN DESGLOSAR	TOTAL CAUSAS DE DENEGACIÓN
			PERSONALES	U.E.C.					
			CATALUNYA	0					
BARCELONA	0	0	9	20	37	27	0	0	93
GIRONA	0	0	0	1	3	6	0	0	10
LLEIDA	0	0	1	2	2	1	0	0	6
TARRAGONA	0	2	1	2	0	4	0	0	9
COMUNIDAD VALENCIANA	0	2	7	6	13	3	0	0	31
ALICANTE	0	1	3	0	6	2	0	0	12
CASTELLÓN	0	0	0	1	0	0	0	0	1
VALENCIA	0	1	4	5	7	1	0	0	18
EXTREMADURA	0	0	0	0	9	0	0	0	9
BADAJOS	0	0	0	0	9	0	0	0	9
CÁCERES	0	0	0	0	0	0	0	0	0
GALICIA	0	0	7	12	40	0	0	0	59
A CORUÑA	0	0	0	1	13	0	0	0	14
LUGO	0	0	0	1	0	0	0	0	1
OURENSE	0	0	0	0	2	0	0	0	2
PONTEVEDRA	0	0	7	10	25	0	0	0	42
MADRID	0	3	8	13	9	0	0	0	33
MURCIA	0	5	17	12	41	6	0	0	81
NAVARRA	0	1	1	2	0	0	0	1	5
PAÍS VASCO	3	2	10	13	10	1	0	0	39
ÁLAVA	0	0	0	2	0	0	0	0	2
GUIPÚZCOA	3	0	2	7	0	0	0	0	12
VIZCAYA	0	2	8	4	10	1	0	0	25
LA RIOJA	1	0	0	0	0	0	0	0	1
CEUTA	0	0	0	2	4	0	0	0	6
MELILLA	0	2	0	0	19	0	0	0	21
TOTAL ESTADO	11	27	133	153	363	59	0	1	747

PENSIÓN NO CONTRIBUTIVA DE INVALIDEZ

DATOS ACUMULADOS DE GESTIÓN CORRESPONDIENTES AL AÑO 2011 HASTA ENERO

CC.AA. Y/O PROVINCIAS	PTES. AÑO ANTERIOR	SOLICITUDES PRESENTADAS					A RESOLV. AÑO	SOLICITUDES RESUELTAS									PTES. FINAL
		NUEVAS	LISMI	PAS	INSS	TOTAL		APROBADAS					NO APROBADAS		TOTAL		
								NUEVAS	LISMI	PAS	INSS	TOTAL	DNG	CAD-DES			
ANDALUCÍA	2.651	459	2	1	0	462	3.113	169	3	3	0	175	116	26	317	2.796	
ALMERÍA	84	36	0	0	0	36	120	13	0	0	0	13	8	0	21	99	
CÁDIZ	492	28	0	0	0	28	520	4	0	0	0	4	4	0	8	512	
CÓRDOBA	175	42	0	0	0	42	217	27	0	1	0	28	19	7	54	163	
GRANADA	208	29	0	0	0	29	237	6	1	0	0	7	12	1	20	217	
HUELVA	82	38	0	0	0	38	120	36	0	0	0	36	14	0	50	70	
JAÉN	62	25	0	0	0	25	87	11	0	1	0	12	11	0	23	64	
MÁLAGA	416	151	2	1	0	154	570	56	2	1	0	59	48	18	125	445	
SEVILLA	1.132	110	0	0	0	110	1.242	16	0	0	0	16	0	0	16	1.226	
ARAGÓN	55	27	1	0	0	28	83	15	1	0	0	16	10	1	27	56	
HUESCA	12	4	0	0	0	4	16	1	1	0	0	2	3	0	5	11	
TERUEL	8	3	0	0	0	3	11	1	0	0	0	1	0	0	1	10	
ZARAGOZA	35	20	1	0	0	21	56	13	0	0	0	13	7	1	21	35	
ASTURIAS	235	30	0	0	0	30	265	35	0	0	0	35	8	10	53	212	
ILLES BALEARS	72	86	0	0	0	86	158	22	0	0	0	22	8	18	48	110	
CANARIAS	3.591	296	0	5	0	301	3.892	113	0	4	1	118	114	7	239	3.653	
LAS PALMAS	1.839	113	0	4	0	117	1.956	38	0	3	0	41	58	0	99	1.857	
S.C. TENERIFE	1.752	183	0	1	0	184	1.936	75	0	1	1	77	56	7	140	1.796	
CANTABRIA	20	24	0	0	0	24	44	25	0	0	0	25	6	0	31	13	
CASTILLA Y LEÓN	424	86	0	0	0	86	510	54	0	0	0	54	18	7	79	431	
ÁVILA	11	8	0	0	0	8	19	3	0	0	0	3	1	2	6	13	
BURGOS	70	29	0	0	0	29	99	10	0	0	0	10	6	2	18	81	
LEÓN	31	9	0	0	0	9	40	2	0	0	0	2	4	0	6	34	
PALENCIA	2	4	0	0	0	4	6	1	0	0	0	1	0	0	1	5	
SALAMANCA	42	12	0	0	0	12	54	8	0	0	0	8	3	1	12	42	
SEGOVIA	22	4	0	0	0	4	26	7	0	0	0	7	0	2	9	17	
SORIA	4	0	0	0	0	0	4	3	0	0	0	3	0	0	3	1	
VALLADOLID	207	12	0	0	0	12	219	7	0	0	0	7	0	0	7	212	
ZAMORA	35	8	0	0	0	8	43	13	0	0	0	13	4	0	17	26	
CASTILLA-LA MANCHA	559	88	0	0	0	88	647	107	0	0	0	107	64	8	179	468	
ALBACETE	116	17	0	0	0	17	133	12	0	0	0	12	12	3	27	106	
CIUDAD REAL	162	30	0	0	0	30	192	42	0	0	0	42	23	3	68	124	
CUENCA	27	22	0	0	0	22	49	9	0	0	0	9	14	1	24	25	
GUADALAJARA	18	9	0	0	0	9	27	12	0	0	0	12	4	0	16	11	
TOLEDO	236	10	0	0	0	10	246	32	0	0	0	32	11	1	44	202	

(Continúa al dorso)

CC.AA. Y/O PROVINCIAS	PTES. AÑO ANTERIOR	SOLICITUDES PRESENTADAS					A RESOLV. AÑO	SOLICITUDES RESUELTAS									PTES. FINAL
		NUEVAS	LISMI	PAS	INSS	TOTAL		APROBADAS					NO APROBADAS		TOTAL		
								NUEVAS	LISMI	PAS	INSS	TOTAL	DNG	CAD-DES			
CATALUNYA	2.488	392	2	0	16	410	2.898	26	0	0	3	29	118	59	206	2.692	
BARCELONA	1.854	299	1	0	12	312	2.166	18	0	0	2	20	93	42	155	2.011	
GIRONA	275	32	0	0	0	32	307	3	0	0	1	4	10	4	18	289	
LLEIDA	66	15	0	0	1	16	82	1	0	0	0	1	6	3	10	72	
TARRAGONA	293	46	1	0	3	50	343	4	0	0	0	4	9	10	23	320	
COMUNIDAD VALENCIANA	1.522	237	3	5	0	245	1.767	86	4	6	0	96	31	5	132	1.635	
ALICANTE	663	88	3	4	0	95	758	18	4	2	0	24	12	4	40	718	
CASTELLÓN	89	27	0	1	0	28	117	17	0	1	0	18	1	0	19	98	
VALENCIA	770	122	0	0	0	122	892	51	0	3	0	54	18	1	73	819	
EXTREMADURA	14	35	0	0	0	35	49	0	0	0	0	0	9	0	9	40	
BADAJOZ	12	23	0	0	0	23	35	0	0	0	0	0	9	0	9	26	
CÁCERES	2	12	0	0	0	12	14	0	0	0	0	0	0	0	0	14	
GALICIA	411	191	0	0	0	191	602	69	0	0	0	69	59	9	137	465	
A CORUÑA	281	78	0	0	0	78	359	31	0	0	0	31	14	8	53	306	
LUGO	10	16	0	0	0	16	26	7	0	0	0	7	1	0	8	18	
OURENSE	111	21	0	0	0	21	132	6	0	0	0	6	2	0	8	124	
PONTEVEDRA	9	76	0	0	0	76	85	25	0	0	0	25	42	1	68	17	
MADRID	791	91	0	1	0	92	883	94	0	1	0	95	33	9	137	746	
MURCIA	539	94	2	1	1	98	637	35	0	1	0	36	81	8	125	512	
NAVARRA	30	7	0	0	0	7	37	4	1	0	0	5	5	2	12	25	
PAÍS VASCO	90	93	0	0	0	93	183	36	0	0	0	36	39	5	80	103	
ÁLAVA	2	9	0	0	0	9	11	6	0	0	0	6	2	0	8	3	
GUIPÚZCOA	3	37	0	0	0	37	40	27	0	0	0	27	12	0	39	1	
VIZCAYA	85	47	0	0	0	47	132	3	0	0	0	3	25	5	33	99	
LA RIOJA	8	8	0	0	0	8	16	11	0	0	0	11	1	1	13	3	
CEUTA	36	8	0	0	0	8	44	4	1	0	0	5	6	2	13	31	
MELILLA	55	20	0	0	0	20	75	2	0	0	0	2	21	0	23	52	

TOTAL ESTADO	13.591	2.272	10	13	17	2.312	15.903	907	10	15	4	936	747	177	1.860	14.043
--------------	--------	-------	----	----	----	-------	--------	-----	----	----	---	-----	-----	-----	-------	--------

PENSIÓN NO CONTRIBUTIVA DE INVALIDEZ

CAUSAS DE DENEGACIÓN ACUMULADAS CORRESPONDIENTES AL AÑO 2011 HASTA ENERO

CC.AA. Y/O PROVINCIAS	EDAD	RESIDENCIA LEGAL	RECURSOS ECONÓMICOS		GRADO MINUSVALÍA ENF. CRÓNICA	PRESTACIÓN INCOMPATIBLE	SOLICITAR SIN PASAR DOS AÑOS	SIN DESGLOSAR	TOTAL CAUSAS DE DENEGACIÓN
			PERSONALES	U.E.C.					
			ANDALUCÍA	2					
ALMERÍA	0	0	0	1	7	0	0	0	8
CÁDIZ	0	0	4	0	0	0	0	0	4
CÓRDOBA	0	0	6	4	8	1	0	0	19
GRANADA	0	0	0	4	8	0	0	0	12
HUELVA	0	0	2	2	9	1	0	0	14
JAÉN	2	0	1	1	7	0	0	0	11
MÁLAGA	0	1	4	7	36	0	0	0	48
SEVILLA	0	0	0	0	0	0	0	0	0
ARAGÓN	0	0	4	2	4	0	0	0	10
HUESCA	0	0	1	1	1	0	0	0	3
TERUEL	0	0	0	0	0	0	0	0	0
ZARAGOZA	0	0	3	1	3	0	0	0	7
ASTURIAS	1	1	1	0	4	1	0	0	8
ILLES BALEARS	0	2	1	0	3	2	0	0	8
CANARIAS	1	1	26	23	60	3	0	0	114
LAS PALMAS	1	1	9	9	35	3	0	0	58
S.C. TENERIFE	0	0	17	14	25	0	0	0	56
CANTABRIA	0	0	0	4	2	0	0	0	6
CASTILLA Y LEÓN	1	3	5	3	5	1	0	0	18
ÁVILA	0	0	1	0	0	0	0	0	1
BURGOS	0	1	1	3	0	1	0	0	6
LEÓN	0	2	2	0	0	0	0	0	4
PALENCIA	0	0	0	0	0	0	0	0	0
SALAMANCA	1	0	0	0	2	0	0	0	3
SEGOVIA	0	0	0	0	0	0	0	0	0
SORIA	0	0	0	0	0	0	0	0	0
VALLADOLID	0	0	0	0	0	0	0	0	0
ZAMORA	0	0	1	0	3	0	0	0	4
CASTILLA-LA MANCHA	2	2	18	17	23	2	0	0	64
ALBACETE	0	0	6	2	4	0	0	0	12
CIUDAD REAL	2	1	5	9	5	1	0	0	23
CUENCA	0	0	4	2	7	1	0	0	14
GUADALAJARA	0	1	2	0	1	0	0	0	4
TOLEDO	0	0	1	4	6	0	0	0	11

(Continúa al dorso)

CC.AA. Y/O PROVINCIAS	EDAD	RESIDENCIA LEGAL	RECURSOS ECONÓMICOS		GRADO MINUSVALÍA ENF. CRÓNICA	PRESTACIÓN INCOMPATIBLE	SOLICITAR SIN PASAR DOS AÑOS	SIN DESGLOSAR	TOTAL CAUSAS DE DENEGACIÓN
			PERSONALES	U.E.C.					
			CATALUNYA	0					
BARCELONA	0	0	9	20	37	27	0	0	93
GIRONA	0	0	0	1	3	6	0	0	10
LLEIDA	0	0	1	2	2	1	0	0	6
TARRAGONA	0	2	1	2	0	4	0	0	9
COMUNIDAD VALENCIANA	0	2	7	6	13	3	0	0	31
ALICANTE	0	1	3	0	6	2	0	0	12
CASTELLÓN	0	0	0	1	0	0	0	0	1
VALENCIA	0	1	4	5	7	1	0	0	18
EXTREMADURA	0	0	0	0	9	0	0	0	9
BADAJOS	0	0	0	0	9	0	0	0	9
CÁCERES	0	0	0	0	0	0	0	0	0
GALICIA	0	0	7	12	40	0	0	0	59
A CORUÑA	0	0	0	1	13	0	0	0	14
LUGO	0	0	0	1	0	0	0	0	1
OURENSE	0	0	0	0	2	0	0	0	2
PONTEVEDRA	0	0	7	10	25	0	0	0	42
MADRID	0	3	8	13	9	0	0	0	33
MURCIA	0	5	17	12	41	6	0	0	81
NAVARRA	0	1	1	2	0	0	0	1	5
PAÍS VASCO	3	2	10	13	10	1	0	0	39
ÁLAVA	0	0	0	2	0	0	0	0	2
GUIPÚZCOA	3	0	2	7	0	0	0	0	12
VIZCAYA	0	2	8	4	10	1	0	0	25
LA RIOJA	1	0	0	0	0	0	0	0	1
CEUTA	0	0	0	2	4	0	0	0	6
MELILLA	0	2	0	0	19	0	0	0	21
TOTAL ESTADO	11	27	133	153	363	59	0	1	747

1d PNCs DE LA SEGURIDAD SOCIAL: DATOS DE LA GESTIÓN MENSUAL Y ANUAL

**R.D.L. 1/1994, DE 20 DE JUNIO; T. REF. LGSS
PNCs DE LA SEGURIDAD SOCIAL**

		Entrada	Resueltas	% R./E.	Aprobadas	No Aprob.	Pendientes
G E S T I Ó N	2004	63.772	65.173	102,20%	37.526	27.647	16.596
	2005	64.680	62.309	96,33%	36.331	25.978	18.967
	2006	58.379	60.644	103,88%	34.262	26.382	16.702
	2007	53.253	52.898	99,33%	30.248	22.650	17.057
	2008	56.116	55.013	98,03%	30.978	24.035	18.160
	2009	57.869	57.003	98,50%	32.093	24.910	19.026
	2010	56.253	54.589	97,04%	31.450	23.139	20.690
M E N S U A L E S *	2004	5.314	5.431		3.127	2.304	16.596
	2005	5.390	5.192		3.028	2.165	18.967
	2006	4.865	5.054		2.855	2.199	16.702
	2007	4.438	4.408		2.521	1.888	17.057
	2008	4.676	4.584		2.582	2.003	18.160
	2009	4.822	4.750		2.674	2.076	19.026
	2010	4.688	4.549		2.621	1.928	20.690
2011							
I II III IV V VI VII VIII IX X XI XII		4.400	3.512	79,82%	1.933	1.579	21.578
	2011	4.400	3.512	79,82%	1.933	1.579	21.578

* Pendientes reales

TOTAL: JUBILACIÓN MÁS INVALIDEZ

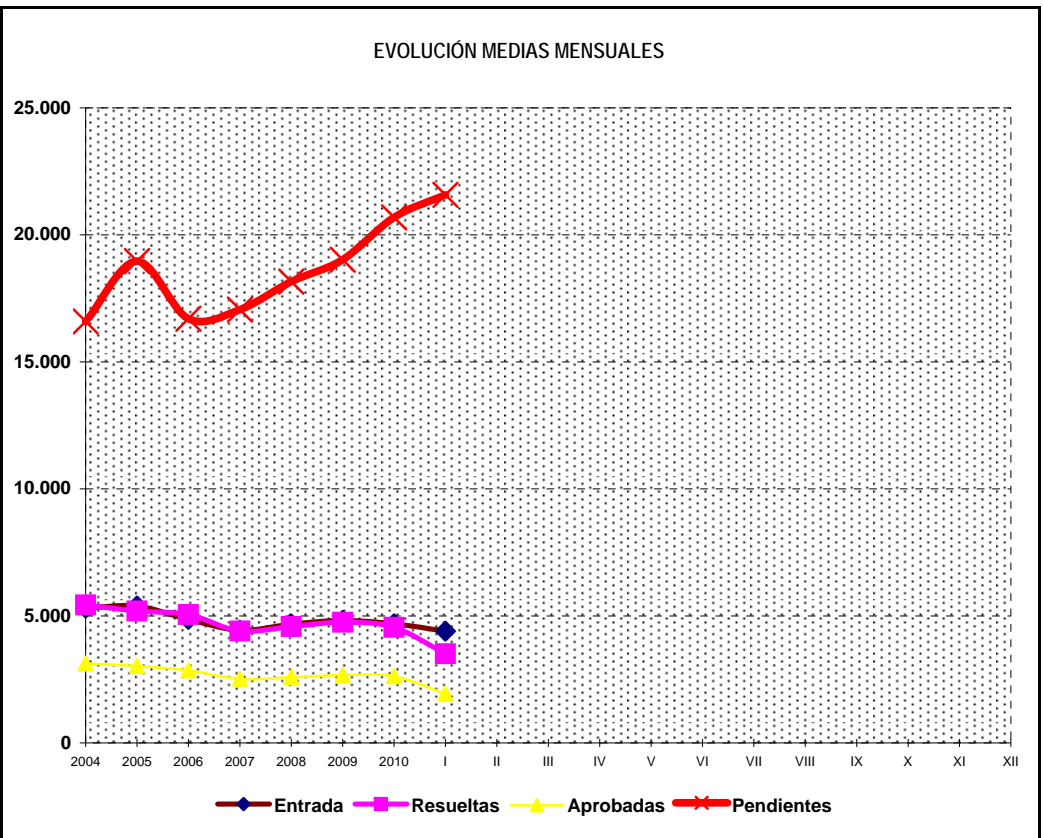
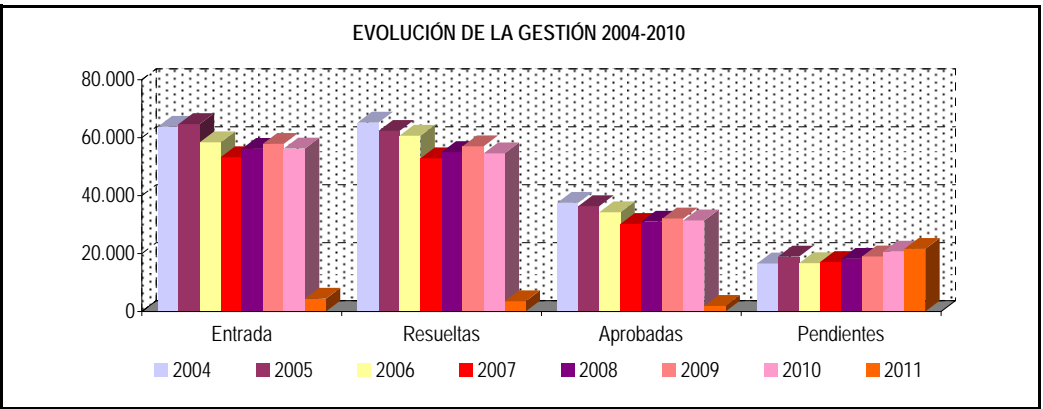

PENSIONES NO CONTRIBUTIVAS DE JUBILACIÓN E INVALIDEZ

DATOS CONJUNTOS DE GESTIÓN CORRESPONDIENTES AL MES DE AÑO 2011 DE 2011

CC.AA. Y/O PROVINCIAS	PTES. MES ANTERIOR	SOLICITUDES PRESENTADAS					A RESOLV. MES	SOLICITUDES RESUELTAS									PTES. FIN MES
		NUEVAS	LISMI	PAS	INSS	TOTAL		APROBADAS					NO APROBADAS		TOTAL		
								NUEVAS	LISMI	PAS	INSS	TOTAL	DNG	CAD-DES			
ANDALUCÍA	3.522	866	2	3	0	871	4.393	333	3	4	0	340	167	55	562	3.831	
ALMERÍA	117	99	0	0	0	99	216	29	0	0	0	29	11	0	40	176	
CÁDIZ	617	34	0	0	0	34	651	5	0	0	0	5	5	22	32	619	
CÓRDOBA	287	84	0	0	0	84	371	52	0	1	0	53	27	10	90	281	
GRANADA	297	70	0	0	0	70	367	19	1	0	0	20	23	2	45	322	
HUELVA	105	66	0	0	0	66	171	54	0	0	0	54	23	1	78	93	
JAÉN	94	42	0	1	0	43	137	25	0	2	0	27	15	0	42	95	
MÁLAGA	568	278	2	1	0	281	849	119	2	1	0	122	63	20	205	644	
SEVILLA	1.437	193	0	1	0	194	1.631	30	0	0	0	30	0	0	30	1.601	
ARAGÓN	97	86	1	2	0	89	186	52	1	0	0	53	25	4	82	104	
HUESCA	27	14	0	1	0	15	42	12	1	0	0	13	7	0	20	22	
TERUEL	9	5	0	0	0	5	14	1	0	0	0	1	1	0	2	12	
ZARAGOZA	61	67	1	1	0	69	130	39	0	0	0	39	17	4	60	70	
ASTURIAS	379	71	1	0	1	73	452	78	0	1	1	80	16	18	114	338	
ILLES BALEARS	144	146	0	0	0	146	290	67	0	0	0	67	18	23	108	182	
CANARIAS	5.187	416	1	10	0	427	5.614	191	0	4	1	196	161	16	373	5.241	
LAS PALMAS	2.523	189	0	9	0	198	2.721	71	0	3	0	74	68	0	142	2.579	
S.C. TENERIFE	2.664	227	1	1	0	229	2.893	120	0	1	1	122	93	16	231	2.662	
CANTABRIA	49	45	0	0	0	45	94	43	0	0	0	43	17	0	60	34	
CASTILLA Y LEÓN	667	203	3	0	0	206	873	136	1	0	0	137	45	13	195	678	
ÁVILA	26	12	0	0	0	12	38	7	0	0	0	7	6	2	15	23	
BURGOS	115	57	0	0	0	57	172	16	0	0	0	16	10	2	28	144	
LEÓN	59	19	1	0	0	20	79	12	0	0	0	12	9	0	21	58	
PALENCIA	10	12	0	0	0	12	22	10	0	0	0	10	0	0	10	12	
SALAMANCA	71	31	1	0	0	32	103	28	0	0	0	28	6	1	35	68	
SEGOVIA	36	10	0	0	0	10	46	10	0	0	0	10	1	5	16	30	
SORIA	8	3	0	0	0	3	11	5	0	0	0	5	0	0	5	6	
VALLADOLID	283	43	0	0	0	43	326	28	0	0	0	28	4	3	35	291	
ZAMORA	59	16	1	0	0	17	76	20	1	0	0	21	9	0	30	46	
CASTILLA-LA MANCHA	782	156	0	1	0	157	939	186	0	0	0	186	103	16	305	634	
ALBACETE	124	35	0	0	0	35	159	21	0	0	0	21	16	3	40	119	
CIUDAD REAL	249	52	0	1	0	53	302	78	0	0	0	78	37	8	123	179	
CUENCA	40	29	0	0	0	29	69	15	0	0	0	15	21	2	38	31	
GUADALAJARA	25	14	0	0	0	14	39	19	0	0	0	19	5	0	24	15	
TOLEDO	344	26	0	0	0	26	370	53	0	0	0	53	24	3	80	290	

(Continúa al dorso)

CC.AA. Y/O PROVINCIAS	PTES. MES ANTERIOR	SOLICITUDES PRESENTADAS					A RESOLV. MES	SOLICITUDES RESUELTAS									PTES. FIN MES
								APROBADAS					NO APROBADAS		TOTAL		
		NUEVAS	LISMI	PAS	INSS	TOTAL		NUEVAS	LISMI	PAS	INSS	TOTAL	DNG	CAD-DES			
CATALUNYA	4.302	722	3	0	20	745	5.047	45	0	0	3	48	178	108	334	4.713	
BARCELONA	3.145	545	2	0	15	562	3.707	34	0	0	2	36	136	71	243	3.464	
GIRONA	457	65	0	0	0	65	522	5	0	0	1	6	16	10	32	490	
LLEIDA	170	33	0	0	1	34	204	1	0	0	0	1	9	7	17	187	
TARRAGONA	530	79	1	0	4	84	614	5	0	0	0	5	17	20	42	572	
COMUNIDAD VALENCIANA	1.848	517	3	10	0	530	2.378	202	5	11	0	218	92	23	333	2.045	
ALICANTE	763	223	3	8	0	234	997	75	5	6	0	86	32	4	122	875	
CASTELLÓN	134	52	0	1	0	53	187	31	0	1	0	32	7	3	42	145	
VALENCIA	951	242	0	1	0	243	1.194	96	0	4	0	100	53	16	169	1.025	
EXTREMADURA	30	83	1	0	0	84	114	0	0	0	0	0	13	1	14	100	
BADAJOS	17	57	0	0	0	57	74	0	0	0	0	0	12	1	13	61	
CÁCERES	13	26	1	0	0	27	40	0	0	0	0	0	1	0	1	39	
GALICIA	919	395	0	0	0	395	1.314	187	0	0	0	187	106	26	319	995	
A CORUÑA	621	183	0	0	0	183	804	72	0	0	0	72	29	14	115	689	
LUGO	31	42	0	0	0	42	73	25	0	0	0	25	6	1	32	41	
OURENSE	164	45	0	0	0	45	209	25	0	0	0	25	5	0	30	179	
PONTEVEDRA	103	125	0	0	0	125	228	65	0	0	0	65	66	11	142	86	
MADRID	1.673	171	0	6	0	177	1.850	183	1	1	0	185	81	15	281	1.569	
MURCIA	723	167	6	2	1	176	899	73	1	2	0	76	100	16	192	707	
NAVARRA	78	29	0	0	3	32	110	13	1	0	0	14	13	6	33	77	
PAÍS VASCO	158	171	0	0	0	171	329	63	0	0	0	63	58	9	130	199	
ÁLAVA	3	17	0	0	0	17	20	13	0	0	0	13	3	0	16	4	
GUIPÚZCOA	5	66	0	0	0	66	71	47	0	0	0	47	19	0	66	5	
VIZCAYA	150	88	0	0	0	88	238	3	0	0	0	3	36	9	48	190	
LA RIOJA	17	22	0	0	0	22	39	22	0	0	0	22	3	1	26	13	
CEUTA	50	29	0	0	0	29	79	9	1	0	0	10	8	2	20	59	
MELILLA	65	25	0	0	0	25	90	8	0	0	0	8	23	0	31	59	

TOTAL ESTADO	20.690	4.320	21	34	25	4.400	25.090	1.891	14	23	5	1.933	1.227	352	3.512	21.578
--------------	--------	-------	----	----	----	-------	--------	-------	----	----	---	-------	-------	-----	-------	--------

PENSIONES NO CONTRIBUTIVAS DE JUBILACIÓN E INVALIDEZ

CAUSAS DE DENEGACIÓN CONJUNTAS CORRESPONDIENTES AL MES DE AÑO 2011 DE 2011

CC.AA. Y/O PROVINCIAS	EDAD	RESIDENCIA	RECURSOS		GRADO	PRESTACIÓN	SOLICITAR	SIN	TOTAL CAUSAS DE DENEGACIÓN
		LEGAL	ECONÓMICOS		MINUSVALÍA ENF. CRÓNICA	INCOMPATIBLE	SIN PASAR DOS AÑOS	DESGLASAR	
			PERSONALES	U.E.C.					
ANDALUCÍA	6	11	30	42	75	3	0	0	167
ALMERÍA	1	0	0	3	7	0	0	0	11
CÁDIZ	0	0	4	0	0	1	0	0	5
CÓRDOBA	1	0	9	8	8	1	0	0	27
GRANADA	0	6	2	7	8	0	0	0	23
HUELVA	1	1	6	5	9	1	0	0	23
JAÉN	3	0	3	2	7	0	0	0	15
MÁLAGA	0	4	6	17	36	0	0	0	63
SEVILLA	0	0	0	0	0	0	0	0	0
ARAGÓN	0	1	11	9	4	0	0	0	25
HUESCA	0	0	4	2	1	0	0	0	7
TERUEL	0	0	0	1	0	0	0	0	1
ZARAGOZA	0	1	7	6	3	0	0	0	17
ASTURIAS	1	4	1	5	4	1	0	0	16
ILLES BALEARS	2	6	3	2	3	2	0	0	18
CANARIAS	3	3	37	55	60	3	0	0	161
LAS PALMAS	1	1	11	17	35	3	0	0	68
S.C. TENERIFE	2	2	26	38	25	0	0	0	93
CANTABRIA	1	0	2	12	2	0	0	0	17
CASTILLA Y LEÓN	4	4	15	16	5	1	0	0	45
ÁVILA	0	0	4	2	0	0	0	0	6
BURGOS	0	1	3	5	0	1	0	0	10
LEÓN	1	2	3	3	0	0	0	0	9
PALENCIA	0	0	0	0	0	0	0	0	0
SALAMANCA	1	0	0	3	2	0	0	0	6
SEGOVIA	1	0	0	0	0	0	0	0	1
SORIA	0	0	0	0	0	0	0	0	0
VALLADOLID	0	0	3	1	0	0	0	0	4
ZAMORA	1	1	2	2	3	0	0	0	9
CASTILLA-LA MANCHA	4	5	22	46	23	3	0	0	103
ALBACETE	1	0	6	4	4	1	0	0	16
CIUDAD REAL	3	2	7	19	5	1	0	0	37
CUENCA	0	1	5	7	7	1	0	0	21
GUADALAJARA	0	2	2	0	1	0	0	0	5
TOLEDO	0	0	2	16	6	0	0	0	24

(Continúa al dorso)

CC.AA. Y/O PROVINCIAS	EDAD	RESIDENCIA LEGAL	RECURSOS ECONÓMICOS		GRADO MINUSVALÍA ENF. CRÓNICA	PRESTACIÓN INCOMPATIBLE	SOLICITAR SIN PASAR DOS AÑOS	SIN DESGLOSAR	TOTAL CAUSAS DE DENEGACIÓN
			PERSONALES	U.E.C.					
			CATALUNYA	1					
BARCELONA	0	4	18	48	37	29	0	0	136
GIRONA	1	0	2	2	3	8	0	0	16
LLEIDA	0	0	1	4	2	2	0	0	9
TARRAGONA	0	4	2	6	0	5	0	0	17
COMUNIDAD VALENCIANA	1	4	19	51	13	4	0	0	92
ALICANTE	0	2	7	14	6	3	0	0	32
CASTELLÓN	0	0	1	6	0	0	0	0	7
VALENCIA	1	2	11	31	7	1	0	0	53
EXTREMADURA	0	0	1	3	9	0	0	0	13
BADAJOS	0	0	1	2	9	0	0	0	12
CÁCERES	0	0	0	1	0	0	0	0	1
GALICIA	4	3	14	44	40	1	0	0	106
A CORUÑA	1	0	1	14	13	0	0	0	29
LUGO	1	0	0	4	0	1	0	0	6
OURENSE	0	0	2	1	2	0	0	0	5
PONTEVEDRA	2	3	11	25	25	0	0	0	66
MADRID	3	18	16	35	9	0	0	0	81
MURCIA	0	6	25	22	41	6	0	0	100
NAVARRA	0	5	3	4	0	0	0	1	13
PAÍS VASCO	3	6	15	23	10	1	0	0	58
ÁLAVA	0	0	0	3	0	0	0	0	3
GUIPÚZCOA	3	3	6	7	0	0	0	0	19
VIZCAYA	0	3	9	13	10	1	0	0	36
LA RIOJA	1	1	0	1	0	0	0	0	3
CEUTA	0	0	0	4	4	0	0	0	8
MELILLA	0	3	1	0	19	0	0	0	23
TOTAL ESTADO	34	88	238	434	363	69	0	1	1.227

PENSIONES NO CONTRIBUTIVAS DE JUBILACIÓN E INVALIDEZ

DATOS ACUMULADOS DE GESTIÓN CORRESPONDIENTES AL AÑO 2011 HASTA ENERO

CC.AA. Y/O PROVINCIAS	PTES. AÑO ANTERIOR	SOLICITUDES PRESENTADAS					A RESOLV. AÑO	SOLICITUDES RESUELTAS									PTES. FINAL
		NUEVAS	LISMI	PAS	INSS	TOTAL		APROBADAS					NO APROBADAS		TOTAL		
								NUEVAS	LISMI	PAS	INSS	TOTAL	DNG	CAD-DES			
ANDALUCÍA	3.522	866	2	3	0	871	4.393	333	3	4	0	340	167	55	562	3.831	
ALMERÍA	117	99	0	0	0	99	216	29	0	0	0	29	11	0	40	176	
CÁDIZ	617	34	0	0	0	34	651	5	0	0	0	5	5	22	32	619	
CÓRDOBA	287	84	0	0	0	84	371	52	0	1	0	53	27	10	90	281	
GRANADA	297	70	0	0	0	70	367	19	1	0	0	20	23	2	45	322	
HUELVA	105	66	0	0	0	66	171	54	0	0	0	54	23	1	78	93	
JAÉN	94	42	0	1	0	43	137	25	0	2	0	27	15	0	42	95	
MÁLAGA	568	278	2	1	0	281	849	119	2	1	0	122	63	20	205	644	
SEVILLA	1.437	193	0	1	0	194	1.631	30	0	0	0	30	0	0	30	1.601	
ARAGÓN	97	86	1	2	0	89	186	52	1	0	0	53	25	4	82	104	
HUESCA	27	14	0	1	0	15	42	12	1	0	0	13	7	0	20	22	
TERUEL	9	5	0	0	0	5	14	1	0	0	0	1	1	0	2	12	
ZARAGOZA	61	67	1	1	0	69	130	39	0	0	0	39	17	4	60	70	
ASTURIAS	379	71	1	0	1	73	452	78	0	1	1	80	16	18	114	338	
ILLES BALEARS	144	146	0	0	0	146	290	67	0	0	0	67	18	23	108	182	
CANARIAS	5.187	416	1	10	0	427	5.614	191	0	4	1	196	161	16	373	5.241	
LAS PALMAS	2.523	189	0	9	0	198	2.721	71	0	3	0	74	68	0	142	2.579	
S.C. TENERIFE	2.664	227	1	1	0	229	2.893	120	0	1	1	122	93	16	231	2.662	
CANTABRIA	49	45	0	0	0	45	94	43	0	0	0	43	17	0	60	34	
CASTILLA Y LEÓN	667	203	3	0	0	206	873	136	1	0	0	137	45	13	195	678	
ÁVILA	26	12	0	0	0	12	38	7	0	0	0	7	6	2	15	23	
BURGOS	115	57	0	0	0	57	172	16	0	0	0	16	10	2	28	144	
LEÓN	59	19	1	0	0	20	79	12	0	0	0	12	9	0	21	58	
PALENCIA	10	12	0	0	0	12	22	10	0	0	0	10	0	0	10	12	
SALAMANCA	71	31	1	0	0	32	103	28	0	0	0	28	6	1	35	68	
SEGOVIA	36	10	0	0	0	10	46	10	0	0	0	10	1	5	16	30	
SORIA	8	3	0	0	0	3	11	5	0	0	0	5	0	0	5	6	
VALLADOLID	283	43	0	0	0	43	326	28	0	0	0	28	4	3	35	291	
ZAMORA	59	16	1	0	0	17	76	20	1	0	0	21	9	0	30	46	
CASTILLA-LA MANCHA	782	156	0	1	0	157	939	186	0	0	0	186	103	16	305	634	
ALBACETE	124	35	0	0	0	35	159	21	0	0	0	21	16	3	40	119	
CIUDAD REAL	249	52	0	1	0	53	302	78	0	0	0	78	37	8	123	179	
CUENCA	40	29	0	0	0	29	69	15	0	0	0	15	21	2	38	31	
GUADALAJARA	25	14	0	0	0	14	39	19	0	0	0	19	5	0	24	15	
TOLEDO	344	26	0	0	0	26	370	53	0	0	0	53	24	3	80	290	

(Continúa al dorso)

CC.AA. Y/O PROVINCIAS	PTES. AÑO ANTERIOR	SOLICITUDES PRESENTADAS					A RESOLV. AÑO	SOLICITUDES RESUELTAS									PTES. FINAL
		NUEVAS	LISMI	PAS	INSS	TOTAL		APROBADAS					NO APROBADAS		TOTAL		
								NUEVAS	LISMI	PAS	INSS	TOTAL	DNG	CAD-DES			
CATALUNYA	4.302	722	3	0	20	745	5.047	45	0	0	3	48	178	108	334	4.713	
BARCELONA	3.145	545	2	0	15	562	3.707	34	0	0	2	36	136	71	243	3.464	
GIRONA	457	65	0	0	0	65	522	5	0	0	1	6	16	10	32	490	
LLEIDA	170	33	0	0	1	34	204	1	0	0	0	1	9	7	17	187	
TARRAGONA	530	79	1	0	4	84	614	5	0	0	0	5	17	20	42	572	
COMUNIDAD VALENCIANA	1.848	517	3	10	0	530	2.378	202	5	11	0	218	92	23	333	2.045	
ALICANTE	763	223	3	8	0	234	997	75	5	6	0	86	32	4	122	875	
CASTELLÓN	134	52	0	1	0	53	187	31	0	1	0	32	7	3	42	145	
VALENCIA	951	242	0	1	0	243	1.194	96	0	4	0	100	53	16	169	1.025	
EXTREMADURA	30	83	1	0	0	84	114	0	0	0	0	0	13	1	14	100	
BADAJOS	17	57	0	0	0	57	74	0	0	0	0	0	12	1	13	61	
CÁCERES	13	26	1	0	0	27	40	0	0	0	0	0	1	0	1	39	
GALICIA	919	395	0	0	0	395	1.314	187	0	0	0	187	106	26	319	995	
A CORUÑA	621	183	0	0	0	183	804	72	0	0	0	72	29	14	115	689	
LUGO	31	42	0	0	0	42	73	25	0	0	0	25	6	1	32	41	
OURENSE	164	45	0	0	0	45	209	25	0	0	0	25	5	0	30	179	
PONTEVEDRA	103	125	0	0	0	125	228	65	0	0	0	65	66	11	142	86	
MADRID	1.673	171	0	6	0	177	1.850	183	1	1	0	185	81	15	281	1.569	
MURCIA	723	167	6	2	1	176	899	73	1	2	0	76	100	16	192	707	
NAVARRA	78	29	0	0	3	32	110	13	1	0	0	14	13	6	33	77	
PAÍS VASCO	158	171	0	0	0	171	329	63	0	0	0	63	58	9	130	199	
ÁLAVA	3	17	0	0	0	17	20	13	0	0	0	13	3	0	16	4	
GUIPÚZCOA	5	66	0	0	0	66	71	47	0	0	0	47	19	0	66	5	
VIZCAYA	150	88	0	0	0	88	238	3	0	0	0	3	36	9	48	190	
LA RIOJA	17	22	0	0	0	22	39	22	0	0	0	22	3	1	26	13	
CEUTA	50	29	0	0	0	29	79	9	1	0	0	10	8	2	20	59	
MELILLA	65	25	0	0	0	25	90	8	0	0	0	8	23	0	31	59	

TOTAL ESTADO	20.690	4.320	21	34	25	4.400	25.090	1.891	14	23	5	1.933	1.227	352	3.512	21.578
--------------	--------	-------	----	----	----	-------	--------	-------	----	----	---	-------	-------	-----	-------	--------

PENSIONES NO CONTRIBUTIVAS DE JUBILACIÓN E INVALIDEZ

CAUSAS DE DENEGACIÓN ACUMULADAS CORRESPONDIENTES AL AÑO 2011 HASTA ENERO

CC.AA. Y/O PROVINCIAS	EDAD	RESIDENCIA LEGAL	RECURSOS		GRADO MINUSVALÍA ENF. CRÓNICA	PRESTACIÓN INCOMPATIBLE	SOLICITAR SIN PASAR DOS AÑOS	SIN DESGLOSAR	TOTAL CAUSAS DE DENEGACIÓN
			ECONÓMICOS						
			PERSONALES	U.E.C.					
ANDALUCÍA	6	11	30	42	75	3	0	0	167
ALMERÍA	1	0	0	3	7	0	0	0	11
CÁDIZ	0	0	4	0	0	1	0	0	5
CÓRDOBA	1	0	9	8	8	1	0	0	27
GRANADA	0	6	2	7	8	0	0	0	23
HUELVA	1	1	6	5	9	1	0	0	23
JAÉN	3	0	3	2	7	0	0	0	15
MÁLAGA	0	4	6	17	36	0	0	0	63
SEVILLA	0	0	0	0	0	0	0	0	0
ARAGÓN	0	1	11	9	4	0	0	0	25
HUESCA	0	0	4	2	1	0	0	0	7
TERUEL	0	0	0	1	0	0	0	0	1
ZARAGOZA	0	1	7	6	3	0	0	0	17
ASTURIAS	1	4	1	5	4	1	0	0	16
ILLES BALEARS	2	6	3	2	3	2	0	0	18
CANARIAS	3	3	37	55	60	3	0	0	161
LAS PALMAS	1	1	11	17	35	3	0	0	68
S.C. TENERIFE	2	2	26	38	25	0	0	0	93
CANTABRIA	1	0	2	12	2	0	0	0	17
CASTILLA Y LEÓN	4	4	15	16	5	1	0	0	45
ÁVILA	0	0	4	2	0	0	0	0	6
BURGOS	0	1	3	5	0	1	0	0	10
LEÓN	1	2	3	3	0	0	0	0	9
PALENCIA	0	0	0	0	0	0	0	0	0
SALAMANCA	1	0	0	3	2	0	0	0	6
SEGOVIA	1	0	0	0	0	0	0	0	1
SORIA	0	0	0	0	0	0	0	0	0
VALLADOLID	0	0	3	1	0	0	0	0	4
ZAMORA	1	1	2	2	3	0	0	0	9
CASTILLA-LA MANCHA	4	5	22	46	23	3	0	0	103
ALBACETE	1	0	6	4	4	1	0	0	16
CIUDAD REAL	3	2	7	19	5	1	0	0	37
CUENCA	0	1	5	7	7	1	0	0	21
GUADALAJARA	0	2	2	0	1	0	0	0	5
TOLEDO	0	0	2	16	6	0	0	0	24

(Continúa al dorso)

CC.AA. Y/O PROVINCIAS	EDAD	RESIDENCIA LEGAL	RECURSOS ECONÓMICOS		GRADO MINUSVALÍA ENF. CRÓNICA	PRESTACIÓN INCOMPATIBLE	SOLICITAR SIN PASAR DOS AÑOS	SIN DESGLOSAR	TOTAL CAUSAS DE DENEGACIÓN
			PERSONALES	U.E.C.					
			CATALUNYA	1					
BARCELONA	0	4	18	48	37	29	0	0	136
GIRONA	1	0	2	2	3	8	0	0	16
LLEIDA	0	0	1	4	2	2	0	0	9
TARRAGONA	0	4	2	6	0	5	0	0	17
COMUNIDAD VALENCIANA	1	4	19	51	13	4	0	0	92
ALICANTE	0	2	7	14	6	3	0	0	32
CASTELLÓN	0	0	1	6	0	0	0	0	7
VALENCIA	1	2	11	31	7	1	0	0	53
EXTREMADURA	0	0	1	3	9	0	0	0	13
BADAJOS	0	0	1	2	9	0	0	0	12
CÁCERES	0	0	0	1	0	0	0	0	1
GALICIA	4	3	14	44	40	1	0	0	106
A CORUÑA	1	0	1	14	13	0	0	0	29
LUGO	1	0	0	4	0	1	0	0	6
OURENSE	0	0	2	1	2	0	0	0	5
PONTEVEDRA	2	3	11	25	25	0	0	0	66
MADRID	3	18	16	35	9	0	0	0	81
MURCIA	0	6	25	22	41	6	0	0	100
NAVARRA	0	5	3	4	0	0	0	1	13
PAÍS VASCO	3	6	15	23	10	1	0	0	58
ÁLAVA	0	0	0	3	0	0	0	0	3
GUIPÚZCOA	3	3	6	7	0	0	0	0	19
VIZCAYA	0	3	9	13	10	1	0	0	36
LA RIOJA	1	1	0	1	0	0	0	0	3
CEUTA	0	0	0	4	4	0	0	0	8
MELILLA	0	3	1	0	19	0	0	0	23
TOTAL ESTADO	34	88	238	434	363	69	0	1	1.227

1e PNC DE JUBILACIÓN E INVALIDEZ: COEFICIENTES DE LA GESTIÓN MENSUAL

PENSIONES NO CONTRIBUTIVAS DE LA SEGURIDAD SOCIAL DE JUBILACIÓN E INVALIDEZ

DISTRIBUCIÓN TERRITORIAL DEL COEFICIENTE DE COBERTURA. SITUACIÓN EN ENERO DE 2011

PNC DE JUBILACIÓN

ÁMBITO
GEOGRÁFICO

PNC DE INVALIDEZ

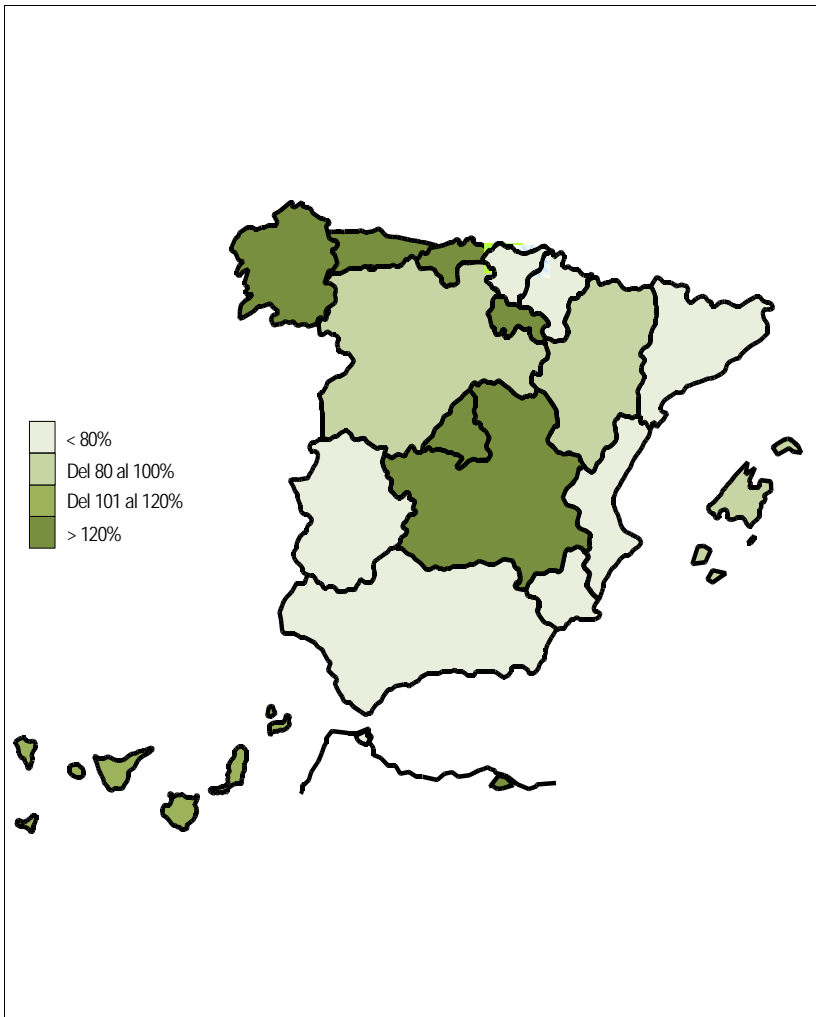

59,90%	ANDALUCÍA	68,61%
90,16%	ARAGÓN	96,43%
141,86%	ASTURIAS	176,67%
100,00%	ILLES BALEARS	55,81%
106,35%	CANARIAS	79,40%
138,10%	CANTABRIA	129,17%
96,67%	CASTILLA Y LEÓN	91,86%
182,61%	CASTILLA-LA MANCHA	203,41%
38,21%	CATALUNYA	50,24%
70,53%	C. VALENCIANA	53,88%
10,20%	EXTREMADURA	25,71%
89,22%	GALICIA	71,73%
169,41%	MADRID	148,91%
85,90%	MURCIA	127,55%
84,00%	NAVARRA	171,43%
64,10%	PAÍS VASCO	86,02%
92,86%	LA RIOJA	162,50%
33,33%	CEUTA	162,50%
160,00%	MELILLA	115,00%
79,12%	TOTAL ESTADO	80,45%

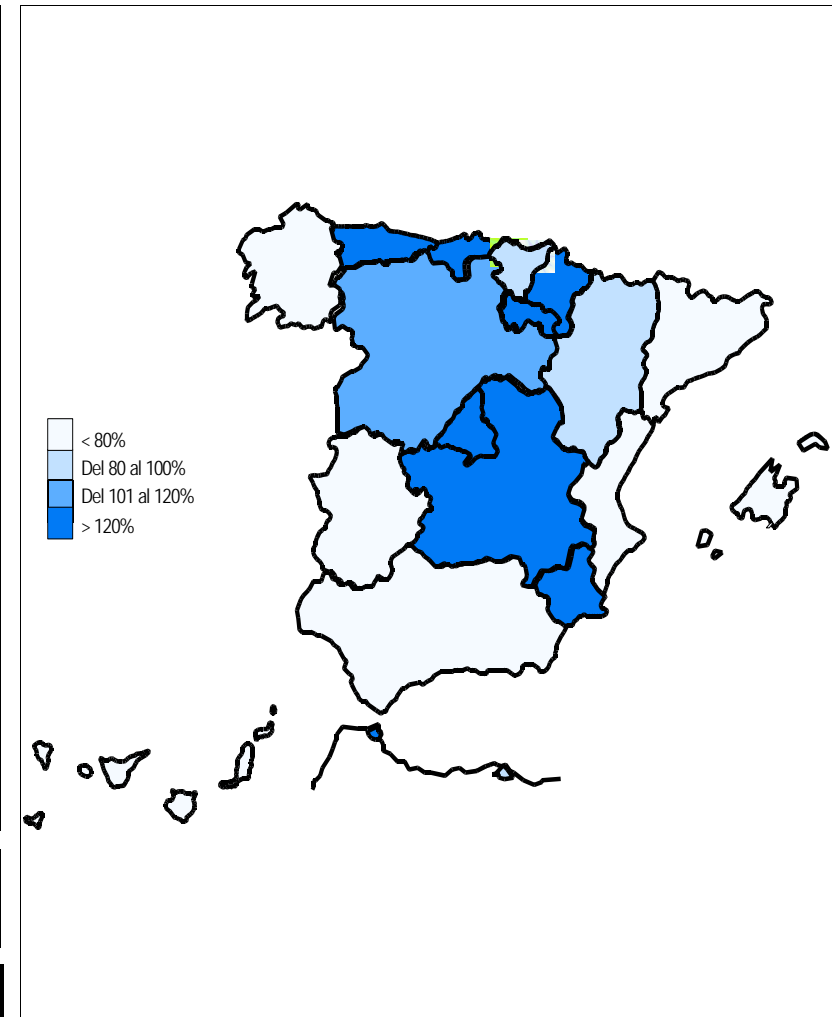

Coefficiente de cobertura: Determina la relación existente entre el volumen de expedientes resueltos e iniciados durante el mes.

PENSIONES NO CONTRIBUTIVAS DE LA SEGURIDAD SOCIAL DE JUBILACIÓN E INVALIDEZ

DISTRIBUCIÓN TERRITORIAL DEL COEFICIENTE DE RECONOCIMIENTO. SITUACIÓN EN ENERO DE 2011

PNC DE JUBILACIÓN

ÁMBITO GEOGRÁFICO

PNC DE INVALIDEZ

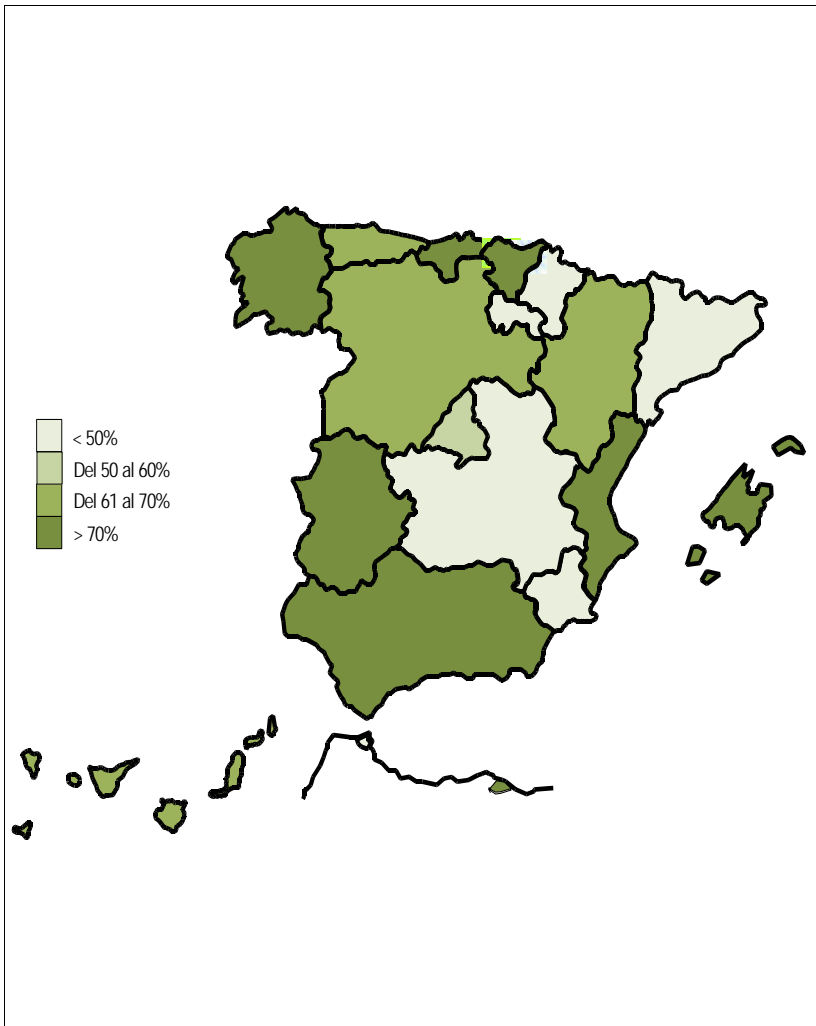

67,35%	ANDALUCÍA	55,21%
67,27%	ARAGÓN	59,26%
73,77%	ASTURIAS	66,04%
75,00%	ILLES BALEARS	45,83%
58,21%	CANARIAS	49,37%
62,07%	CANTABRIA	80,65%
71,55%	CASTILLA Y LEÓN	68,35%
62,70%	CASTILLA-LA MANCHA	59,78%
14,84%	CATALUNYA	14,08%
60,70%	C. VALENCIANA	72,73%
-	EXTREMADURA	-
64,84%	GALICIA	50,36%
62,50%	MADRID	69,34%
59,70%	MURCIA	28,80%
42,86%	NAVARRA	41,67%
54,00%	PAÍS VASCO	45,00%
84,62%	LA RIOJA	84,62%
71,43%	CEUTA	38,46%
75,00%	MELILLA	8,70%
60,35%	TOTAL ESTADO	50,32%

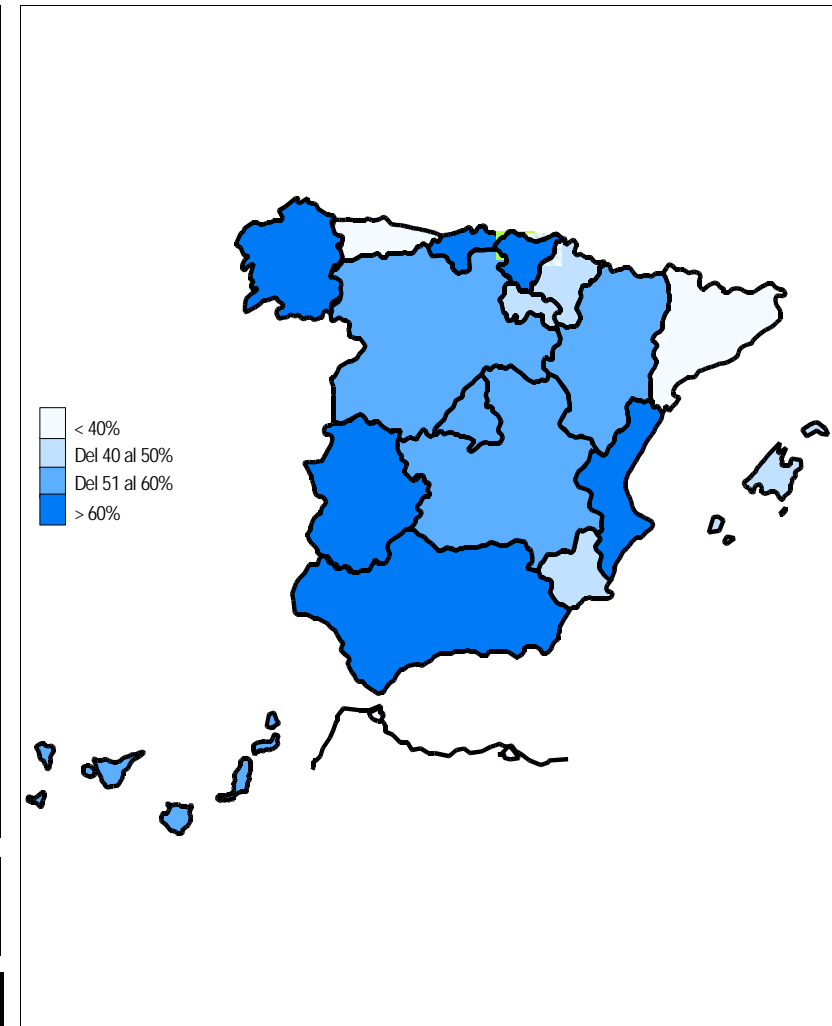

Coefficiente de reconocimiento del derecho a PNC: Establecido a partir del cociente entre los expedientes aprobados y los resueltos en el mes.

PENSIONES NO CONTRIBUTIVAS DE LA SEGURIDAD SOCIAL DE JUBILACIÓN E INVALIDEZ

DISTRIBUCIÓN TERRITORIAL DEL COEFICIENTE DE GESTIÓN EN DÍAS. SITUACIÓN EN ENERO DE 2011

PNC DE JUBILACIÓN

ÁMBITO GEOGRÁFICO

PNC DE INVALIDEZ

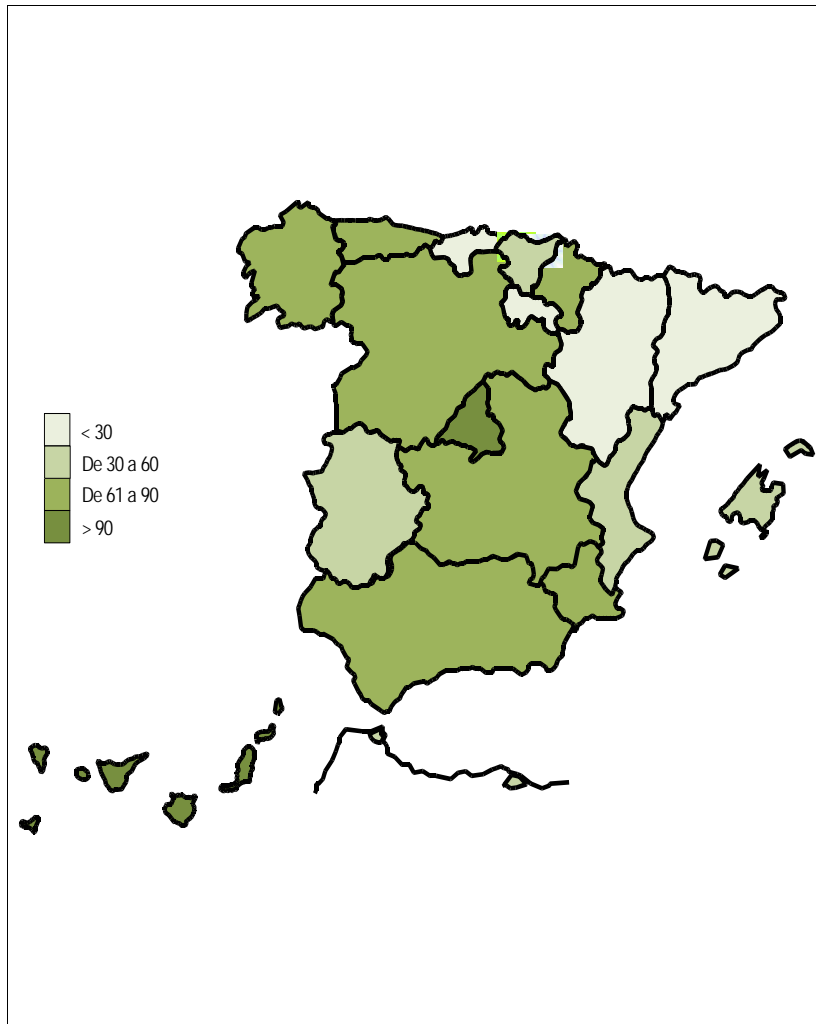

76	ANDALUCÍA	182
24	ARAGÓN	60
88	ASTURIAS	212
36	ILLES BALEARS	38
378	CANARIAS	364
30	CANTABRIA	16
62	CASTILLA Y LEÓN	150
72	CASTILLA-LA MANCHA	160
181	CATALUNYA	197
43	C. VALENCIANA	200
37	EXTREMADURA	34
78	GALICIA	73
290	MADRID	243
75	MURCIA	157
62	NAVARRA	107
37	PAÍS VASCO	33
21	LA RIOJA	11
40	CEUTA	116
42	MELILLA	78
108	TOTAL ESTADO	182

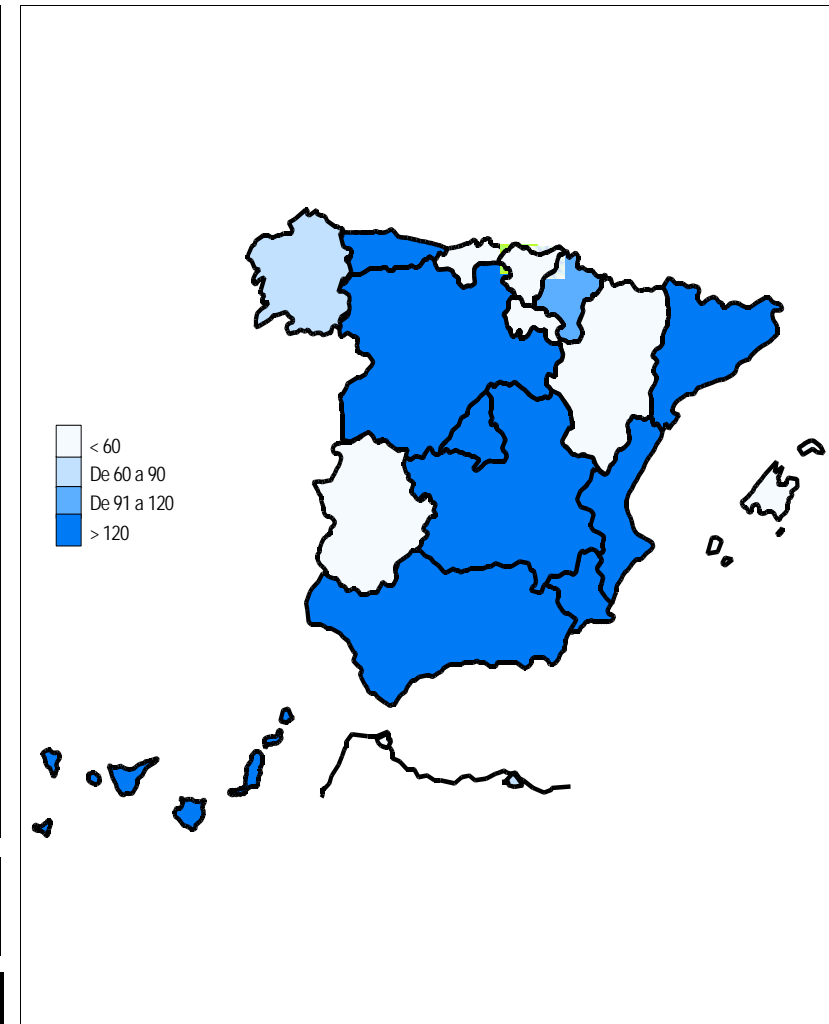

Coefficiente de gestión: Coeficiente expresado en días; su valor indica a cuántos días de entrada media de expedientes equivale el número de los que se encuentran en gestión al finalizar el mes.

1f RECLAMACIONES PREVIAS: DATOS DE LA GESTIÓN MENSUAL Y ANUAL

PENSIONES NO CONTRIBUTIVAS DE LA SEGURIDAD SOCIAL : JUBILACIÓN E INVALIDEZ
RECLAMACIÓN PREVIA A LA VÍA JURISDICCIONAL SOCIAL: DATOS DEL MES DE ENERO DE 2011

CC.AA. Y/O PROVINCIAS	JUBILACIÓN						INVALIDEZ						TOTAL: JUBILACIÓN MÁS INVALIDEZ					
	PENDTE.	RECLAM.	RESUELTAS			RECLAM.	PENDTE.	RECLAM.	RESUELTAS			RECLAM.	PENDTE.	RECLAM.	RESUELTAS			RECLAM.
	ANT.	PRSEN.	ESTIM.	DESEST.	TOTAL	PENDTE.	ANT.	PRSEN.	ESTIM.	DESEST.	TOTAL	PENDTE.	ANT.	PRSEN.	ESTIM.	DESEST.	TOTAL	PENDTE.
ANDALUCÍA	63	40	18	21	39	64	255	80	20	45	65	270	318	120	38	66	104	334
ALMERÍA	10	6	4	2	6	10	9	1	1	0	1	9	19	7	5	2	7	19
CÁDIZ	1	3	1	1	2	2	5	6	0	2	2	9	6	9	1	3	4	11
CÓRDOBA	7	3	1	0	1	9	18	6	8	3	11	13	25	9	9	3	12	22
GRANADA	16	3	3	1	4	15	26	1	4	1	5	22	42	4	7	2	9	37
HUELVA	5	1	1	2	3	3	11	3	0	3	3	11	16	4	1	5	6	14
JAÉN	0	5	2	0	2	3	3	1	0	0	0	4	3	6	2	0	2	7
MÁLAGA	2	10	3	7	10	2	54	32	4	27	31	55	56	42	7	34	41	57
SEVILLA	22	9	3	8	11	20	129	30	3	9	12	147	151	39	6	17	23	167
ARAGÓN	1	1	2	0	2	0	1	1	1	1	2	0	2	2	3	1	4	0
HUESCA	1	0	1	0	1	0	0	1	0	1	1	0	1	1	1	1	2	0
TERUEL	0	0	0	0	0	0	0	0	0	0	0	0	0	0	0	0	0	0
ZARAGOZA	0	1	1	0	1	0	1	0	1	0	1	0	1	1	2	0	2	0
ASTURIAS	54	2	0	2	2	54	112	5	0	0	0	117	166	7	0	2	2	171
ILLES BALEARS	6	3	2	2	4	5	12	5	1	5	6	11	18	8	3	7	10	16
CANARIAS	53	7	3	6	9	51	101	21	9	22	31	91	154	28	12	28	40	142
LAS PALMAS	13	3	2	3	5	11	54	8	4	3	7	55	67	11	6	6	12	66
S.C. TENERIFE	40	4	1	3	4	40	47	13	5	19	24	36	87	17	6	22	28	76
CANTABRIA	3	0	0	0	0	3	4	0	0	0	0	4	7	0	0	0	0	7
CASTILLA Y LEÓN	59	4	2	8	10	53	53	9	1	4	5	57	112	13	3	12	15	110
ÁVILA	2	0	0	2	2	0	0	0	0	0	0	0	2	0	0	2	2	0
BURGOS	5	0	0	2	2	3	2	2	0	0	0	4	7	2	0	2	2	7
LEÓN	5	0	1	1	2	3	3	1	0	3	3	1	8	1	1	4	5	4
PALENCIA	0	0	0	0	0	0	0	0	0	0	0	0	0	0	0	0	0	0
SALAMANCA	0	3	1	2	3	0	0	1	0	1	1	0	0	4	1	3	4	0
SEGOVIA	0	0	0	0	0	0	0	0	0	0	0	0	0	0	0	0	0	0
SORIA	0	0	0	0	0	0	1	0	0	0	0	1	1	0	0	0	0	1
VALLADOLID	46	1	0	1	1	46	46	4	0	0	0	50	92	5	0	1	1	96
<	1	0	0	0	0	1	1	1	1	0	1	1	2	1	1	0	1	2
CASTILLA-LA MANCHA	14	18	4	7	11	21	14	10	8	5	13	11	28	28	12	12	24	32
ALBACETE	1	4	1	4	5	0	3	3	4	2	6	0	4	7	5	6	11	0
CIUDAD REAL	11	12	2	3	5	18	7	4	1	1	2	9	18	16	3	4	7	27
CUENCA	0	0	0	0	0	0	1	3	2	2	4	0	1	3	2	2	4	0
GUADALAJARA	1	2	1	0	1	2	2	0	1	0	1	1	3	2	2	0	2	3
TOLEDO	1	0	0	0	0	1	1	0	0	0	0	1	2	0	0	0	0	2

(Continúa al dorso)

CC.AA. Y/O PROVINCIAS	JUBILACIÓN						INVALIDEZ						TOTAL: JUBILACIÓN MÁS INVALIDEZ								
	PENDTE.		RECLAM.	RESUELTAS			RECLAM.	PENDTE.		RECLAM.	RESUELTAS			RECLAM.	PENDTE.		RECLAM.	RESUELTAS			RECLAM.
	ANT.	PRSEN.	ESTIM.	DESEST.	TOTAL	PENDTE.	ANT.	PRSEN.	ESTIM.	DESEST.	TOTAL	PENDTE.	ANT.	PRSEN.	ESTIM.	DESEST.	TOTAL	PENDTE.			
CATALUNYA	134	26	7	26	33	127	267	40	10	24	34	273	401	66	17	50	67	400			
BARCELONA	101	20	7	17	24	97	199	28	6	15	21	206	300	48	13	32	45	303			
GIRONA	7	3	0	5	5	5	22	0	0	4	4	18	29	3	0	9	9	23			
LLEIDA	5	1	0	2	2	4	11	5	1	1	2	14	16	6	1	3	4	18			
TARRAGONA	21	2	0	2	2	21	35	7	3	4	7	35	56	9	3	6	9	56			
COMUNIDAD VALENCIANA	44	51	10	11	21	74	106	21	7	16	23	104	150	72	17	27	44	178			
ALICANTE	39	34	7	6	13	60	95	7	3	7	10	92	134	41	10	13	23	152			
CASTELLÓN	0	1	0	0	0	1	0	1	1	0	1	0	0	2	1	0	1	1			
VALENCIA	5	16	3	5	8	13	11	13	3	9	12	12	16	29	6	14	20	25			
EXTREMADURA	38	4	8	11	19	23	65	1	7	3	10	56	103	5	15	14	29	79			
BADAJOS	21	2	6	7	13	10	37	0	5	1	6	31	58	2	11	8	19	41			
CÁCERES	17	2	2	4	6	13	28	1	2	2	4	25	45	3	4	6	10	38			
GALICIA	102	36	11	12	23	115	484	24	8	11	19	489	586	60	19	23	42	604			
A CORUÑA	37	27	7	6	13	51	286	11	4	3	7	290	323	38	11	9	20	341			
LUGO	1	2	1	0	1	2	0	0	0	0	0	0	1	2	1	0	1	2			
OURENSE	0	2	1	1	2	0	0	4	0	4	4	0	0	6	1	5	6	0			
PONTEVEDRA	64	5	2	5	7	62	198	9	4	4	8	199	262	14	6	9	15	261			
MADRID	17	19	11	8	19	17	17	18	5	2	7	28	34	37	16	10	26	45			
MURCIA	3	6	2	6	8	1	68	12	7	6	13	67	71	18	9	12	21	68			
NAVARRA	0	6	2	4	6	0	0	1	0	1	1	0	0	7	2	5	7	0			
PAÍS VASCO	20	4	1	0	1	23	19	7	2	6	8	18	39	11	3	6	9	41			
ÁLAVA (1)	0	0	0	0	0	0	0	6	0	5	5	1	0	6	0	5	5	1			
GUIPÚZCOA (1)	0	0	0	0	0	0	0	0	0	0	0	0	0	0	0	0	0	0			
VIZCAYA	20	4	1	0	1	23	19	1	2	1	3	17	39	5	3	1	4	40			
LA RIOJA	8	0	0	1	1	7	8	1	2	0	2	7	16	1	2	1	3	14			
CEUTA	1	0	0	0	0	1	1	1	0	1	1	1	2	1	0	1	1	2			
MELILLA	0	0	0	0	0	0	3	3	0	1	1	5	3	3	0	1	1	5			

TOTAL ESTADO	620	227	83	125	208	639	1.590	260	88	153	241	1.609	2.210	487	171	278	449	2.248
--------------	-----	-----	----	-----	-----	-----	-------	-----	----	-----	-----	-------	-------	-----	-----	-----	-----	-------

(1) Datos no facilitados.

PENSIONES NO CONTRIBUTIVAS DE LA SEGURIDAD SOCIAL : JUBILACIÓN E INVALIDEZ
RECLAMACIÓN PREVIA A LA VÍA JURISDICCIONAL SOCIAL: DATOS ACUMULADOS DEL AÑO 2011 HASTA ENERO

CC.AA. Y/O PROVINCIAS	JUBILACIÓN						INVALIDEZ						TOTAL: JUBILACIÓN MÁS INVALIDEZ					
	PENDTE. ANT.	RECLAM. PRSEN.	RESUELTAS			RECLAM. PENDTE.	PENDTE. ANT.	RECLAM. PRSEN.	RESUELTAS			RECLAM. PENDTE.	PENDTE. ANT.	RECLAM. PRSEN.	RESUELTAS			RECLAM. PENDTE.
			ESTIM.	DESEST.	TOTAL				ESTIM.	DESEST.	TOTAL				ESTIM.	DESEST.	TOTAL	
ANDALUCÍA	63	40	18	21	39	64	255	80	20	45	65	270	318	120	38	66	104	334
ALMERÍA	10	6	4	2	6	10	9	1	1	0	1	9	19	7	5	2	7	19
CÁDIZ	1	3	1	1	2	2	5	6	0	2	2	9	6	9	1	3	4	11
CÓRDOBA	7	3	1	0	1	9	18	6	8	3	11	13	25	9	9	3	12	22
GRANADA	16	3	3	1	4	15	26	1	4	1	5	22	42	4	7	2	9	37
HUELVA	5	1	1	2	3	3	11	3	0	3	3	11	16	4	1	5	6	14
JAÉN	0	5	2	0	2	3	3	1	0	0	0	4	3	6	2	0	2	7
MÁLAGA	2	10	3	7	10	2	54	32	4	27	31	55	56	42	7	34	41	57
SEVILLA	22	9	3	8	11	20	129	30	3	9	12	147	151	39	6	17	23	167
ARAGÓN	1	1	2	0	2	0	1	1	1	1	2	0	2	2	3	1	4	0
HUESCA	1	0	1	0	1	0	0	1	0	1	1	0	1	1	1	1	2	0
TERUEL	0	0	0	0	0	0	0	0	0	0	0	0	0	0	0	0	0	0
ZARAGOZA	0	1	1	0	1	0	1	0	1	0	1	0	1	1	2	0	2	0
ASTURIAS	54	2	0	2	2	54	112	5	0	0	0	117	166	7	0	2	2	171
ILLES BALEARS	6	3	2	2	4	5	12	5	1	5	6	11	18	8	3	7	10	16
CANARIAS	53	7	3	6	9	51	101	21	9	22	31	91	154	28	12	28	40	142
LAS PALMAS	13	3	2	3	5	11	54	8	4	3	7	55	67	11	6	6	12	66
S.C. TENERIFE	40	4	1	3	4	40	47	13	5	19	24	36	87	17	6	22	28	76
CANTABRIA	3	0	0	0	0	3	4	0	0	0	0	4	7	0	0	0	0	7
CASTILLA Y LEÓN	59	4	2	8	10	53	53	9	1	4	5	57	112	13	3	12	15	110
ÁVILA	2	0	0	2	2	0	0	0	0	0	0	0	2	0	0	2	2	0
BURGOS	5	0	0	2	2	3	2	2	0	0	0	4	7	2	0	2	2	7
LEÓN	5	0	1	1	2	3	3	1	0	3	3	1	8	1	1	4	5	4
PALENCIA	0	0	0	0	0	0	0	0	0	0	0	0	0	0	0	0	0	0
SALAMANCA	0	3	1	2	3	0	0	1	0	1	1	0	0	4	1	3	4	0
SEGOVIA	0	0	0	0	0	0	0	0	0	0	0	0	0	0	0	0	0	0
SORIA	0	0	0	0	0	0	1	0	0	0	0	1	1	0	0	0	0	1
VALLADOLID	46	1	0	1	1	46	46	4	0	0	0	50	92	5	0	1	1	96
ZAMORA	1	0	0	0	0	1	1	1	1	0	1	1	2	1	1	0	1	2
CASTILLA-LA MANCHA	14	18	4	7	11	21	14	10	8	5	13	11	28	28	12	12	24	32
ALBACETE	1	4	1	4	5	0	3	3	4	2	6	0	4	7	5	6	11	0
CIUDAD REAL	11	12	2	3	5	18	7	4	1	1	2	9	18	16	3	4	7	27
CUENCA	0	0	0	0	0	0	1	3	2	2	4	0	1	3	2	2	4	0
GUADALAJARA	1	2	1	0	1	2	2	0	1	0	1	1	3	2	2	0	2	3
TOLEDO	1	0	0	0	0	1	1	0	0	0	0	1	2	0	0	0	0	2

(Continúa al dorso)

CC.AA. Y/O PROVINCIAS	JUBILACIÓN						INVALIDEZ						TOTAL: JUBILACIÓN MÁS INVALIDEZ					
	PENDTE. ANT.	RECLAM. PRSEN.	RESUELTAS			RECLAM. PENDTE.	PENDTE. ANT.	RECLAM. PRSEN.	RESUELTAS			RECLAM. PENDTE.	PENDTE. ANT.	RECLAM. PRSEN.	RESUELTAS			RECLAM. PENDTE.
			ESTIM.	DESEST.	TOTAL				ESTIM.	DESEST.	TOTAL				ESTIM.	DESEST.	TOTAL	
CATALUNYA	134	26	7	26	33	127	267	40	10	24	34	273	401	66	17	50	67	400
BARCELONA	101	20	7	17	24	97	199	28	6	15	21	206	300	48	13	32	45	303
GIRONA	7	3	0	5	5	5	22	0	0	4	4	18	29	3	0	9	9	23
LLEIDA	5	1	0	2	2	4	11	5	1	1	2	14	16	6	1	3	4	18
TARRAGONA	21	2	0	2	2	21	35	7	3	4	7	35	56	9	3	6	9	56
COMUNIDAD VALENCIANA	44	51	10	11	21	74	106	21	7	16	23	104	150	72	17	27	44	178
ALICANTE	39	34	7	6	13	60	95	7	3	7	10	92	134	41	10	13	23	152
CASTELLÓN	0	1	0	0	0	1	0	1	1	0	1	0	0	2	1	0	1	1
VALENCIA	5	16	3	5	8	13	11	13	3	9	12	12	16	29	6	14	20	25
EXTREMADURA	38	4	8	11	19	23	65	1	7	3	10	56	103	5	15	14	29	79
BADAJOS	21	2	6	7	13	10	37	0	5	1	6	31	58	2	11	8	19	41
CÁCERES	17	2	2	4	6	13	28	1	2	2	4	25	45	3	4	6	10	38
GALICIA	102	36	11	12	23	115	484	24	8	11	19	489	586	60	19	23	42	604
A CORUÑA	37	27	7	6	13	51	286	11	4	3	7	290	323	38	11	9	20	341
LUGO	1	2	1	0	1	2	0	0	0	0	0	0	1	2	1	0	1	2
OURENSE	0	2	1	1	2	0	0	4	0	4	4	0	0	6	1	5	6	0
PONTEVEDRA	64	5	2	5	7	62	198	9	4	4	8	199	262	14	6	9	15	261
MADRID	17	19	11	8	19	17	17	18	5	2	7	28	34	37	16	10	26	45
MURCIA	3	6	2	6	8	1	68	12	7	6	13	67	71	18	9	12	21	68
NAVARRA	0	6	2	4	6	0	0	1	0	1	1	0	0	7	2	5	7	0
PAÍS VASCO	20	4	1	0	1	23	19	7	2	6	8	18	39	11	3	6	9	41
ÁLAVA (1)	0	0	0	0	0	0	0	6	0	5	5	1	0	6	0	5	5	1
GUIPÚZCOA (1)	0	0	0	0	0	0	0	0	0	0	0	0	0	0	0	0	0	0
VIZCAYA	20	4	1	0	1	23	19	1	2	1	3	17	39	5	3	1	4	40
LA RIOJA	8	0	0	1	1	7	8	1	2	0	2	7	16	1	2	1	3	14
CEUTA	1	0	0	0	0	1	1	1	0	1	1	1	2	1	0	1	1	2
MELILLA	0	0	0	0	0	0	3	3	0	1	1	5	3	3	0	1	1	5

TOTAL ESTADO	620	227	83	125	208	639	1.590	260	88	153	241	1.609	2.210	487	171	278	449	2.248
--------------	-----	-----	----	-----	-----	-----	-------	-----	----	-----	-----	-------	-------	-----	-----	-----	-----	-------

(1) Datos no facilitados.

1g REVISIONES DE OFICIO E INSTANCIA DE PARTE: DATOS DE LA GESTIÓN MENSUAL Y ANUAL

PENSIÓN NO CONTRIBUTIVA DE JUBILACIÓN
REVISIONES DE OFICIO E INSTANCIA DE PARTE
DATOS DE GESTIÓN CORRESPONDIENTES AL MES DE ENERO DE 2011

CC.AA. Y/O PROVINCIAS	ENTRADA REVISIONES	REVISIONES EFECTUADAS					CAUSAS DE EXTINCIÓN DEL DERECHO					
		Sin Modif.	Con Modif.	Suspensión	Extinción	TOTAL	Residencia	Personal	U.E.C.	Fallecimiento	Otras	TOTAL
		Cuantía	Cuantía	Pago	Derecho							
ANDALUCÍA	579	54	94	25	396	569	2	134	64	163	33	396
ALMERÍA	22	0	4	0	18	22	0	7	3	7	1	18
CÁDIZ	70	2	11	0	56	69	0	27	8	14	7	56
CÓRDOBA	66	9	14	1	36	60	0	18	9	9	0	36
GRANADA	55	0	16	0	40	56	0	4	9	16	11	40
HUELVA	40	0	10	0	28	38	0	9	2	17	0	28
JAÉN	45	2	5	0	38	45	2	10	9	17	0	38
MÁLAGA	145	40	22	14	65	141	0	9	20	26	10	65
SEVILLA	136	1	12	10	115	138	0	50	4	57	4	115
ARAGÓN	71	6	11	0	52	69	0	22	5	22	3	52
HUESCA	15	0	1	0	14	15	0	8	0	6	0	14
TERUEL	1	0	0	0	1	1	0	0	0	1	0	1
ZARAGOZA	55	6	10	0	37	53	0	14	5	15	3	37
ASTURIAS	39	0	6	0	38	44	0	12	4	21	1	38
ILLES BALEARS	137	78	27	5	25	135	0	6	4	15	0	25
CANARIAS	207	22	61	13	95	191	1	26	1	63	4	95
LAS PALMAS	82	11	17	13	20	61	1	14	0	4	1	20
S.C. TENERIFE	125	11	44	0	75	130	0	12	1	59	3	75
CANTABRIA	23	0	0	0	23	23	0	9	2	12	0	23
CASTILLA Y LEÓN	123	20	26	5	72	123	1	32	13	21	5	72
ÁVILA	14	2	3	0	9	14	0	5	0	4	0	9
BURGOS	13	0	3	0	10	13	0	3	1	6	0	10
LEÓN	7	2	2	0	3	7	1	1	0	0	1	3
PALENCIA	11	2	0	1	8	11	0	3	3	1	1	8
SALAMANCA	27	2	5	0	20	27	0	9	5	3	3	20
SEGOVIA	2	0	0	0	2	2	0	2	0	0	0	2
SORIA	2	0	1	0	1	2	0	0	0	1	0	1
VALLADOLID	19	3	3	0	13	19	0	5	2	6	0	13
ZAMORA	28	9	9	4	6	28	0	4	2	0	0	6
CASTILLA-LA MANCHA	135	22	25	6	90	143	0	32	10	38	10	90
ALBACETE	36	9	10	0	19	38	0	8	2	6	3	19
CIUDAD REAL	31	2	3	0	23	28	0	10	2	11	0	23
CUENCA	16	3	2	0	12	17	0	6	0	1	5	12
GUADALAJARA	5	1	2	0	4	7	0	0	0	4	0	4
TOLEDO	47	7	8	6	32	53	0	8	6	16	2	32

(Continúa al dorso)

CC.AA. Y/O PROVINCIAS	ENTRADA REVISIONES	REVISIONES EFECTUADAS					CAUSAS DE EXTINCIÓN DEL DERECHO					
		Sin Modif. Cuantía	Con Modif. Cuantía	Suspensión Pago	Extinción Derecho	TOTAL	Residencia	Personal	U.E.C.	Fallecimiento	Otras	TOTAL
CATALUNYA	186	7	19	10	35	71	0	31	2	0	2	35
BARCELONA	134	4	14	10	26	54	0	23	1	0	2	26
GIRONA	13	1	2	0	1	4	0	1	0	0	0	1
LLEIDA	18	0	1	0	2	3	0	2	0	0	0	2
TARRAGONA	21	2	2	0	6	10	0	5	1	0	0	6
COMUNIDAD VALENCIANA	185	12	26	2	150	190	0	80	8	59	3	150
ALICANTE	74	5	8	0	61	74	0	34	2	25	0	61
CASTELLÓN	11	1	6	0	7	14	0	2	1	3	1	7
VALENCIA	100	6	12	2	82	102	0	44	5	31	2	82
EXTREMADURA	129	0	0	6	93	99	0	45	14	24	10	93
BADAJOZ	94	0	0	5	71	76	0	33	11	19	8	71
CÁCERES	35	0	0	1	22	23	0	12	3	5	2	22
GALICIA	223	15	48	8	152	223	4	35	28	66	19	152
A CORUÑA	85	15	26	0	44	85	0	14	6	19	5	44
LUGO	45	0	6	1	38	45	0	5	3	18	12	38
OURENSE	27	0	7	1	19	27	0	7	3	9	0	19
PONTEVEDRA	66	0	9	6	51	66	4	9	16	20	2	51
MADRID	83	6	13	11	53	83	0	21	10	21	1	53
MURCIA	79	4	10	1	64	79	0	20	3	37	4	64
NAVARRA	36	6	7	0	23	36	0	4	3	15	1	23
PAÍS VASCO	19	0	0	1	18	19	0	6	0	11	1	18
ÁLAVA	0	0	0	0	0	0	0	0	0	0	0	0
GUIPÚZCOA	0	0	0	0	0	0	0	0	0	0	0	0
VIZCAYA	19	0	0	1	18	19	0	6	0	11	1	18
LA RIOJA	22	0	10	0	12	22	0	4	0	8	0	12
CEUTA	12	3	2	2	5	12	1	1	0	3	0	5
MELILLA	15	0	11	2	2	15	0	0	1	1	0	2
TOTAL ESTADO	2.303	255	396	97	1.398	2.146	9	520	172	600	97	1.398

**PENSIÓN NO CONTRIBUTIVA DE INVALIDEZ
REVISIONES DE OFICIO E INSTANCIA DE PARTE
DATOS DE GESTIÓN CORRESPONDIENTES AL MES DE ENERO DE 2011**

CC.AA. Y/O PROVINCIAS	ENTRADA REVISIONES	REVISIONES EFECTUADAS								CAUSAS DE EXTINCIÓN DEL DERECHO						
		Sin Modif. Cuantía	Con Modif. Cuantía	Suspensión PNC		Compat. PNC Art. 147	Recuperación Art. 144.1	Extinción Derecho	TOTAL	Residencia	Personal	U.E.C.	Grado	Fallecimiento	Otras	TOTAL
				Art. 144.1	Pago											
ANDALUCÍA	925	157	197	41	33	21	26	258	733	1	68	30	13	109	37	258
ALMERÍA	50	14	19	0	2	0	0	15	50	0	4	0	2	6	3	15
CÁDIZ	80	5	24	7	5	5	1	36	83	0	10	0	3	14	9	36
CÓRDOBA	87	14	32	6	2	0	8	22	84	0	9	3	2	8	0	22
GRANADA	45	2	15	1	2	1	0	28	49	0	4	5	3	13	3	28
HUELVA	63	7	30	1	4	0	0	26	68	0	2	5	3	16	0	26
JAÉN	34	0	7	0	3	0	0	24	34	1	7	3	0	13	0	24
MÁLAGA	411	104	45	25	0	4	15	37	230	0	5	10	0	14	8	37
SEVILLA	155	11	25	1	15	11	2	70	135	0	27	4	0	25	14	70
ARAGÓN	63	0	17	9	0	1	2	28	57	0	4	1	0	11	12	28
HUESCA	7	0	3	0	0	0	0	4	7	0	0	0	0	4	0	4
TERUEL	3	0	0	0	0	0	0	3	3	0	0	0	0	0	3	3
ZARAGOZA	53	0	14	9	0	1	2	21	47	0	4	1	0	7	9	21
ASTURIAS	47	3	15	2	0	7	1	21	49	0	6	1	0	11	3	21
ILLES BALEARS	290	0	124	92	0	18	0	26	260	0	6	0	3	13	4	26
CANARIAS	486	75	143	0	40	34	0	97	389	0	30	2	4	49	12	97
LAS PALMAS S.C. TENERIFE	185 301	32 43	29 114	0 0	27 13	10 24	0 0	26 71	124 265	0 0	9 21	0 2	0 4	13 36	4 8	26 71
CANTABRIA	34	0	7	0	6	0	4	17	34	0	5	0	0	12	0	17
CASTILLA Y LEÓN	194	40	57	18	5	10	23	41	194	0	17	3	1	12	8	41
ÁVILA	22	4	4	5	0	0	5	4	22	0	1	0	0	3	0	4
BURGOS	16	3	1	5	0	0	0	7	16	0	4	0	0	2	1	7
LEÓN	23	0	11	2	1	0	5	4	23	0	2	1	0	0	1	4
PALENCIA	8	2	1	2	0	0	2	1	8	0	1	0	0	0	0	1
SALAMANCA	49	7	15	3	0	10	7	7	49	0	3	0	1	2	1	7
SEGOVIA	6	3	1	0	0	0	0	2	6	0	0	0	0	0	2	2
SORIA	1	0	1	0	0	0	0	0	1	0	0	0	0	0	0	0
VALLADOLID	41	10	14	1	0	0	4	12	41	0	4	2	0	3	3	12
ZAMORA	28	11	9	0	4	0	0	4	28	0	2	0	0	2	0	4
CASTILLA-LA MANCHA	255	39	87	2	20	59	1	72	280	0	22	6	3	18	23	72
ALBACETE	49	9	23	1	1	15	0	10	59	0	2	1	0	2	5	10
CIUDAD REAL	41	3	16	0	4	8	1	15	47	0	6	1	0	5	3	15
CUENCA	89	10	28	1	2	18	0	25	84	0	12	1	0	3	9	25
GUADALAJARA	18	2	5	0	2	8	0	3	20	0	1	0	1	1	0	3
TOLEDO	58	15	15	0	11	10	0	19	70	0	1	3	2	7	6	19

(Continúa al dorso)

CC.AA. Y/O PROVINCIAS	ENTRADA REVISIONES	REVISIONES EFECTUADAS							CAUSAS DE EXTINCIÓN DEL DERECHO							
		Sin Modif. Cuantía	Con Modif. Cuantía	Suspensión PNC		Compat. PNC Art. 147	Recuperación Art. 144.1	Extinción Derecho	TOTAL	Residencia	Personal	U.E.C.	Grado	Fallecimiento	Otras	TOTAL
				Art. 144.1	Pago											
CATALUNYA	373	42	24	17	0	27	16	74	200	0	33	9	0	0	32	74
BARCELONA	277	25	15	14	0	18	10	50	132	0	23	8	0	0	19	50
GIRONA	18	1	2	0	0	1	1	3	8	0	1	0	0	0	2	3
LLEIDA	32	4	7	0	0	3	2	5	21	0	3	1	0	0	1	5
TARRAGONA	46	12	0	3	0	5	3	16	39	0	6	0	0	0	10	16
COMUNIDAD VALENCIANA	252	30	65	6	17	25	10	100	253	0	43	7	9	31	10	100
ALICANTE	69	5	17	0	0	10	5	32	69	0	19	2	0	11	0	32
CASTELLÓN	31	1	16	2	1	6	5	6	37	0	2	0	1	2	1	6
VALENCIA	152	24	32	4	16	9	0	62	147	0	22	5	8	18	9	62
EXTREMADURA	168	0	0	0	10	0	0	57	67	0	17	9	0	11	20	57
BADAJOS	125	0	0	0	9	0	0	37	46	0	14	7	0	6	10	37
CÁCERES	43	0	0	0	1	0	0	20	21	0	3	2	0	5	10	20
GALICIA	0	0	0	0	0	0	0	0	0	0	0	0	0	0	0	0
A CORUÑA	106	28	32	1	0	1	2	42	106	0	12	4	2	15	9	42
LUGO	27	5	5	2	1	0	2	12	27	0	1	0	0	7	4	12
OURENSE	37	13	7	0	0	0	0	17	37	0	5	3	0	5	4	17
PONTEVEDRA	78	3	33	6	4	0	1	31	78	0	9	11	1	10	0	31
MADRID	106	14	25	8	13	3	0	43	106	0	9	18	4	11	1	43
MURCIA	115	14	32	4	2	4	3	56	115	0	12	0	4	27	13	56
NAVARRA	11	0	1	2	0	1	1	6	11	0	0	0	0	4	2	6
PAÍS VASCO	18	0	0	3	1	0	0	14	18	0	2	0	0	10	2	14
ÁLAVA	0	0	0	0	0	0	0	0	0	0	0	0	0	0	0	0
GUIPÚZCOA	0	0	0	0	0	0	0	0	0	0	0	0	0	0	0	0
VIZCAYA	18	0	0	3	1	0	0	14	18	0	2	0	0	10	2	14
LA RIOJA	34	0	19	4	1	1	3	6	34	0	2	0	1	3	0	6
CEUTA	28	5	6	4	0	3	4	6	28	0	3	0	0	3	0	6
MELILLA	127	6	85	0	30	0	0	6	127	0	0	1	0	5	0	6
TOTAL ESTADO	3.526	425	904	212	178	214	94	928	2.955	1	279	87	42	340	179	928

TOTAL PENSIONES NO CONTRIBUTIVAS
REVISIONES DE OFICIO E INSTANCIA DE PARTE
DATOS DE GESTIÓN CORRESPONDIENTES AL MES DE ENERO DE 2011

CC.AA. Y/O PROVINCIAS	ENTRADA REVISIONES	REVISIONES EFECTUADAS								CAUSAS DE EXTINCIÓN DEL DERECHO						
		Sin Modif. Cuantía	Con Modif. Cuantía	Suspensión PNC		Compat. PNC Art. 147	Recuperación Art. 144.1	Extinción Derecho	TOTAL	Residencia	Personal	U.E.C.	Grado	Fallecimiento	Otras	TOTAL
				Art. 144.1	Pago											
ANDALUCÍA	1.504	211	291	41	58	21	26	654	1.302	3	202	94	13	272	70	654
ALMERÍA	72	14	23	0	2	0	0	33	72	0	11	3	2	13	4	33
CÁDIZ	150	7	35	7	5	5	1	92	152	0	37	8	3	28	16	92
CÓRDOBA	153	23	46	6	3	0	8	58	144	0	27	12	2	17	0	58
GRANADA	100	2	31	1	2	1	0	68	105	0	8	14	3	29	14	68
HUELVA	103	7	40	1	4	0	0	54	106	0	11	7	3	33	0	54
JAÉN	79	2	12	0	3	0	0	62	79	3	17	12	0	30	0	62
MÁLAGA	556	144	67	25	14	4	15	102	371	0	14	30	0	40	18	102
SEVILLA	291	12	37	1	25	11	2	185	273	0	77	8	0	82	18	185
ARAGÓN	134	6	28	9	0	1	2	80	126	0	26	6	0	33	15	80
HUESCA	22	0	4	0	0	0	0	18	22	0	8	0	0	10	0	18
TERUEL	4	0	0	0	0	0	0	4	4	0	0	0	0	1	3	4
ZARAGOZA	108	6	24	9	0	1	2	58	100	0	18	6	0	22	12	58
ASTURIAS	86	3	21	2	0	7	1	59	93	0	18	5	0	32	4	59
ILLES BALEARS	427	78	151	92	5	18	0	51	395	0	12	4	3	28	4	51
CANARIAS	693	97	204	0	53	34	0	192	580	1	56	3	4	112	16	192
LAS PALMAS	267	43	46	0	40	10	0	46	185	1	23	0	0	17	5	46
S.C. TENERIFE	426	54	158	0	13	24	0	146	395	0	33	3	4	95	11	146
CANTABRIA	57	0	7	0	6	0	4	40	57	0	14	2	0	24	0	40
CASTILLA Y LEÓN	317	60	83	18	10	10	23	113	317	1	49	16	1	33	13	113
ÁVILA	36	6	7	5	0	0	5	13	36	0	6	0	0	7	0	13
BURGOS	29	3	4	5	0	0	0	17	29	0	7	1	0	8	1	17
LEÓN	30	2	13	2	1	0	5	7	30	1	3	1	0	0	2	7
PALENCIA	19	4	1	2	1	0	2	9	19	0	4	3	0	1	1	9
SALAMANCA	76	9	20	3	0	10	7	27	76	0	12	5	1	5	4	27
SEGOVIA	8	3	1	0	0	0	0	4	8	0	2	0	0	0	2	4
SORIA	3	0	2	0	0	0	0	1	3	0	0	0	0	1	0	1
VALLADOLID	60	13	17	1	0	0	4	25	60	0	9	4	0	9	3	25
ZAMORA	56	20	18	0	8	0	0	10	56	0	6	2	0	2	0	10
CASTILLA-LA MANCHA	390	61	112	2	26	59	1	162	423	0	54	16	3	56	33	162
ALBACETE	85	18	33	1	1	15	0	29	97	0	10	3	0	8	8	29
CIUDAD REAL	72	5	19	0	4	8	1	38	75	0	16	3	0	16	3	38
CUENCA	105	13	30	1	2	18	0	37	101	0	18	1	0	4	14	37
GUADALAJARA	23	3	7	0	2	8	0	7	27	0	1	0	1	5	0	7
TOLEDO	105	22	23	0	17	10	0	51	123	0	9	9	2	23	8	51

(Continúa al dorso)

CC.AA. Y/O PROVINCIAS	ENTRADA REVISIONES	REVISIONES EFECTUADAS							CAUSAS DE EXTINCIÓN DEL DERECHO							
		Sin Modif. Cuantía	Con Modif. Cuantía	Suspensión PNC		Compat. PNC Art. 147	Recuperación Art. 144.1	Extinción Derecho	TOTAL	Residencia	Personal	U.E.C.	Grado	Fallecimiento	Otras	TOTAL
				Art. 144.1	Pago											
CATALUNYA	559	49	43	17	10	27	16	109	271	0	64	11	0	0	34	109
BARCELONA	411	29	29	14	10	18	10	76	186	0	46	9	0	0	21	76
GIRONA	31	2	4	0	0	1	1	4	12	0	2	0	0	0	2	4
LLEIDA	50	4	8	0	0	3	2	7	24	0	5	1	0	0	1	7
TARRAGONA	67	14	2	3	0	5	3	22	49	0	11	1	0	0	10	22
COMUNIDAD VALENCIANA	437	42	91	6	19	25	10	250	443	0	123	15	9	90	13	250
ALICANTE	143	10	25	0	0	10	5	93	143	0	53	4	0	36	0	93
CASTELLÓN	42	2	22	2	1	6	5	13	51	0	4	1	1	5	2	13
VALENCIA	252	30	44	4	18	9	0	144	249	0	66	10	8	49	11	144
EXTREMADURA	297	0	0	0	16	0	0	150	166	0	62	23	0	35	30	150
BADAJOS	219	0	0	0	14	0	0	108	122	0	47	18	0	25	18	108
CÁCERES	78	0	0	0	2	0	0	42	44	0	15	5	0	10	12	42
GALICIA	223	15	48	0	8	0	0	152	223	4	35	28	0	66	19	152
A CORUÑA	191	43	58	1	0	1	2	86	191	0	26	10	2	34	14	86
LUGO	72	5	11	2	2	0	2	50	72	0	6	3	0	25	16	50
OURENSE	64	13	14	0	1	0	0	36	64	0	12	6	0	14	4	36
PONTEVEDRA	144	3	42	6	10	0	1	82	144	4	18	27	1	30	2	82
MADRID	189	20	38	8	24	3	0	96	189	0	30	28	4	32	2	96
MURCIA	194	18	42	4	3	4	3	120	194	0	32	3	4	64	17	120
NAVARRA	47	6	8	2	0	1	1	29	47	0	4	3	0	19	3	29
PAÍS VASCO	37	0	0	3	2	0	0	32	37	0	8	0	0	21	3	32
ÁLAVA	0	0	0	0	0	0	0	0	0	0	0	0	0	0	0	0
GUIPÚZCOA	0	0	0	0	0	0	0	0	0	0	0	0	0	0	0	0
VIZCAYA	37	0	0	3	2	0	0	32	37	0	8	0	0	21	3	32
LA RIOJA	56	0	29	4	1	1	3	18	56	0	6	0	1	11	0	18
CEUTA	40	8	8	4	2	3	4	11	40	1	4	0	0	6	0	11
MELILLA	142	6	96	0	32	0	0	8	142	0	0	2	0	6	0	8
TOTAL ESTADO	5.829	680	1.300	212	275	214	94	2.326	5.101	10	799	259	42	940	276	2.326

PENSIÓN NO CONTRIBUTIVA DE JUBILACIÓN
REVISIONES DE OFICIO E INSTANCIA DE PARTE
DATOS DE GESTIÓN ACUMULADA CORRESPONDIENTES AL AÑO 2011 HASTA ENERO

CC.AA. Y/O PROVINCIAS	ENTRADA REVISIONES	REVISIONES EFECTUADAS					CAUSAS DE EXTINCIÓN DEL DERECHO					
		Sin Modif.	Con Modif.	Suspensión	Extinción	TOTAL	Residencia	Personal	U.E.C.	Fallecimiento	Otras	TOTAL
		Cuantía	Cuantía	Pago	Derecho							
ANDALUCÍA	579	54	94	25	396	569	2	134	64	163	33	396
ALMERÍA	22	0	4	0	18	22	0	7	3	7	1	18
CÁDIZ	70	2	11	0	56	69	0	27	8	14	7	56
CÓRDOBA	66	9	14	1	36	60	0	18	9	9	0	36
GRANADA	55	0	16	0	40	56	0	4	9	16	11	40
HUELVA	40	0	10	0	28	38	0	9	2	17	0	28
JAÉN	45	2	5	0	38	45	2	10	9	17	0	38
MÁLAGA	145	40	22	14	65	141	0	9	20	26	10	65
SEVILLA	136	1	12	10	115	138	0	50	4	57	4	115
ARAGÓN	71	6	11	0	52	69	0	22	5	22	3	52
HUESCA	15	0	1	0	14	15	0	8	0	6	0	14
TERUEL	1	0	0	0	1	1	0	0	0	1	0	1
ZARAGOZA	55	6	10	0	37	53	0	14	5	15	3	37
ASTURIAS	39	0	6	0	38	44	0	12	4	21	1	38
ILLES BALEARS	137	78	27	5	25	135	0	6	4	15	0	25
CANARIAS	207	22	61	13	95	191	1	26	1	63	4	95
LAS PALMAS	82	11	17	13	20	61	1	14	0	4	1	20
S.C. TENERIFE	125	11	44	0	75	130	0	12	1	59	3	75
CANTABRIA	23	0	0	0	23	23	0	9	2	12	0	23
CASTILLA Y LEÓN	123	20	26	5	72	123	1	32	13	21	5	72
ÁVILA	14	2	3	0	9	14	0	5	0	4	0	9
BURGOS	13	0	3	0	10	13	0	3	1	6	0	10
LEÓN	7	2	2	0	3	7	1	1	0	0	1	3
PALENCIA	11	2	0	1	8	11	0	3	3	1	1	8
SALAMANCA	27	2	5	0	20	27	0	9	5	3	3	20
SEGOVIA	2	0	0	0	2	2	0	2	0	0	0	2
SORIA	2	0	1	0	1	2	0	0	0	1	0	1
VALLADOLID	19	3	3	0	13	19	0	5	2	6	0	13
ZAMORA	28	9	9	4	6	28	0	4	2	0	0	6
CASTILLA-LA MANCHA	135	22	25	6	90	143	0	32	10	38	10	90
ALBACETE	36	9	10	0	19	38	0	8	2	6	3	19
CIUDAD REAL	31	2	3	0	23	28	0	10	2	11	0	23
CUENCA	16	3	2	0	12	17	0	6	0	1	5	12
GUADALAJARA	5	1	2	0	4	7	0	0	0	4	0	4
TOLEDO	47	7	8	6	32	53	0	8	6	16	2	32

(Continúa al dorso)

CC.AA. Y/O PROVINCIAS	ENTRADA REVISIONES	REVISIONES EFECTUADAS					CAUSAS DE EXTINCIÓN DEL DERECHO					
		Sin Modif. Cuantía	Con Modif. Cuantía	Suspensión Pago	Extinción Derecho	TOTAL	Residencia	Personal	U.E.C.	Fallecimiento	Otras	TOTAL
CATALUNYA	186	7	19	10	35	71	0	31	2	0	2	35
BARCELONA	134	4	14	10	26	54	0	23	1	0	2	26
GIRONA	13	1	2	0	1	4	0	1	0	0	0	1
LLEIDA	18	0	1	0	2	3	0	2	0	0	0	2
TARRAGONA	21	2	2	0	6	10	0	5	1	0	0	6
COMUNIDAD VALENCIANA	185	12	26	2	150	190	0	80	8	59	3	150
ALICANTE	74	5	8	0	61	74	0	34	2	25	0	61
CASTELLÓN	11	1	6	0	7	14	0	2	1	3	1	7
VALENCIA	100	6	12	2	82	102	0	44	5	31	2	82
EXTREMADURA	129	0	0	6	93	99	0	45	14	24	10	93
BADAJOZ	94	0	0	5	71	76	0	33	11	19	8	71
CÁCERES	35	0	0	1	22	23	0	12	3	5	2	22
GALICIA	223	15	48	8	152	223	4	35	28	66	19	152
A CORUÑA	85	15	26	0	44	85	0	14	6	19	5	44
LUGO	45	0	6	1	38	45	0	5	3	18	12	38
OURENSE	27	0	7	1	19	27	0	7	3	9	0	19
PONTEVEDRA	66	0	9	6	51	66	4	9	16	20	2	51
MADRID	83	6	13	11	53	83	0	21	10	21	1	53
MURCIA	79	4	10	1	64	79	0	20	3	37	4	64
NAVARRA	36	6	7	0	23	36	0	4	3	15	1	23
PAÍS VASCO	19	0	0	1	18	19	0	6	0	11	1	18
ÁLAVA	0	0	0	0	0	0	0	0	0	0	0	0
GUIPÚZCOA	0	0	0	0	0	0	0	0	0	0	0	0
VIZCAYA	19	0	0	1	18	19	0	6	0	11	1	18
LA RIOJA	22	0	10	0	12	22	0	4	0	8	0	12
CEUTA	12	3	2	2	5	12	1	1	0	3	0	5
MELILLA	15	0	11	2	2	15	0	0	1	1	0	2
TOTAL ESTADO	2.303	255	396	97	1.398	2.146	9	520	172	600	97	1.398

PENSIÓN NO CONTRIBUTIVA DE INVALIDEZ
REVISIONES DE OFICIO E INSTANCIA DE PARTE
DATOS DE GESTIÓN ACUMULADA CORRESPONDIENTES AL AÑO 2011 HASTA ENERO

CC.AA. Y/O PROVINCIAS	ENTRADA REVISIONES	REVISIONES EFECTUADAS								CAUSAS DE EXTINCIÓN DEL DERECHO						
		Sin Modif. Cuantía	Con Modif. Cuantía	Suspensión PNC		Compat. PNC Art. 147	Recuperación Art. 144.1	Extinción Derecho	TOTAL	Residencia	Personal	U.E.C.	Grado	Fallecimiento	Otras	TOTAL
				Art. 144.1	Pago											
ANDALUCÍA	925	157	197	41	33	21	26	258	733	1	68	30	13	109	37	258
ALMERÍA	50	14	19	0	2	0	0	15	50	0	4	0	2	6	3	15
CÁDIZ	80	5	24	7	5	5	1	36	83	0	10	0	3	14	9	36
CÓRDOBA	87	14	32	6	2	0	8	22	84	0	9	3	2	8	0	22
GRANADA	45	2	15	1	2	1	0	28	49	0	4	5	3	13	3	28
HUELVA	63	7	30	1	4	0	0	26	68	0	2	5	3	16	0	26
JAÉN	34	0	7	0	3	0	0	24	34	1	7	3	0	13	0	24
MÁLAGA	411	104	45	25	0	4	15	37	230	0	5	10	0	14	8	37
SEVILLA	155	11	25	1	15	11	2	70	135	0	27	4	0	25	14	70
ARAGÓN	63	0	17	9	0	1	2	28	57	0	4	1	0	11	12	28
HUESCA	7	0	3	0	0	0	0	4	7	0	0	0	0	4	0	4
TERUEL	3	0	0	0	0	0	0	3	3	0	0	0	0	0	3	3
ZARAGOZA	53	0	14	9	0	1	2	21	47	0	4	1	0	7	9	21
ASTURIAS	47	3	15	2	0	7	1	21	49	0	6	1	0	11	3	21
ILLES BALEARS	290	0	124	92	0	18	0	26	260	0	6	0	3	13	4	26
CANARIAS	486	75	143	0	40	34	0	97	389	0	30	2	4	49	12	97
LAS PALMAS S.C. TENERIFE	185 301	32 43	29 114	0 0	27 13	10 24	0 0	26 71	124 265	0 0	9 21	0 2	0 4	13 36	4 8	26 71
CANTABRIA	34	0	7	0	6	0	4	17	34	0	5	0	0	12	0	17
CASTILLA Y LEÓN	194	40	57	18	5	10	23	41	194	0	17	3	1	12	8	41
ÁVILA	22	4	4	5	0	0	5	4	22	0	1	0	0	3	0	4
BURGOS	16	3	1	5	0	0	0	7	16	0	4	0	0	2	1	7
LEÓN	23	0	11	2	1	0	5	4	23	0	2	1	0	0	1	4
PALENCIA	8	2	1	2	0	0	2	1	8	0	1	0	0	0	0	1
SALAMANCA	49	7	15	3	0	10	7	7	49	0	3	0	1	2	1	7
SEGOVIA	6	3	1	0	0	0	0	2	6	0	0	0	0	0	2	2
SORIA	1	0	1	0	0	0	0	0	1	0	0	0	0	0	0	0
VALLADOLID	41	10	14	1	0	0	4	12	41	0	4	2	0	3	3	12
ZAMORA	28	11	9	0	4	0	0	4	28	0	2	0	0	2	0	4
CASTILLA-LA MANCHA	255	39	87	2	20	59	1	72	280	0	22	6	3	18	23	72
ALBACETE	49	9	23	1	1	15	0	10	59	0	2	1	0	2	5	10
CIUDAD REAL	41	3	16	0	4	8	1	15	47	0	6	1	0	5	3	15
CUENCA	89	10	28	1	2	18	0	25	84	0	12	1	0	3	9	25
GUADALAJARA	18	2	5	0	2	8	0	3	20	0	1	0	1	1	0	3
TOLEDO	58	15	15	0	11	10	0	19	70	0	1	3	2	7	6	19

(Continúa al dorso)

CC.AA. Y/O PROVINCIAS	ENTRADA REVISIONES	REVISIONES EFECTUADAS							CAUSAS DE EXTINCIÓN DEL DERECHO							
		Sin Modif. Cuantía	Con Modif. Cuantía	Suspensión PNC		Compat. PNC Art. 147	Recuperación Art. 144.1	Extinción Derecho	TOTAL	Residencia	Personal	U.E.C.	Grado	Fallecimiento	Otras	TOTAL
				Art. 144.1	Pago											
CATALUNYA	373	42	24	17	0	27	16	74	200	0	33	9	0	0	32	74
BARCELONA	277	25	15	14	0	18	10	50	132	0	23	8	0	0	19	50
GIRONA	18	1	2	0	0	1	1	3	8	0	1	0	0	0	2	3
LLEIDA	32	4	7	0	0	3	2	5	21	0	3	1	0	0	1	5
TARRAGONA	46	12	0	3	0	5	3	16	39	0	6	0	0	0	10	16
COMUNIDAD VALENCIANA	252	30	65	6	17	25	10	100	253	0	43	7	9	31	10	100
ALICANTE	69	5	17	0	0	10	5	32	69	0	19	2	0	11	0	32
CASTELLÓN	31	1	16	2	1	6	5	6	37	0	2	0	1	2	1	6
VALENCIA	152	24	32	4	16	9	0	62	147	0	22	5	8	18	9	62
EXTREMADURA	168	0	0	0	10	0	0	57	67	0	17	9	0	11	20	57
BADAJOS	125	0	0	0	9	0	0	37	46	0	14	7	0	6	10	37
CÁCERES	43	0	0	0	1	0	0	20	21	0	3	2	0	5	10	20
GALICIA	0	0	0	0	0	0	0	0	0	0	0	0	0	0	0	0
A CORUÑA	106	28	32	1	0	1	2	42	106	0	12	4	2	15	9	42
LUGO	27	5	5	2	1	0	2	12	27	0	1	0	0	7	4	12
OURENSE	37	13	7	0	0	0	0	17	37	0	5	3	0	5	4	17
PONTEVEDRA	78	3	33	6	4	0	1	31	78	0	9	11	1	10	0	31
MADRID	106	14	25	8	13	3	0	43	106	0	9	18	4	11	1	43
MURCIA	115	14	32	4	2	4	3	56	115	0	12	0	4	27	13	56
NAVARRA	11	0	1	2	0	1	1	6	11	0	0	0	0	4	2	6
PAÍS VASCO	18	0	0	3	1	0	0	14	18	0	2	0	0	10	2	14
ÁLAVA	0	0	0	0	0	0	0	0	0	0	0	0	0	0	0	0
GUIPÚZCOA	0	0	0	0	0	0	0	0	0	0	0	0	0	0	0	0
VIZCAYA	18	0	0	3	1	0	0	14	18	0	2	0	0	10	2	14
LA RIOJA	34	0	19	4	1	1	3	6	34	0	2	0	1	3	0	6
CEUTA	28	5	6	4	0	3	4	6	28	0	3	0	0	3	0	6
MELILLA	127	6	85	0	30	0	0	6	127	0	0	1	0	5	0	6

TOTAL ESTADO	3.526	425	904	212	178	214	94	928	2.955	1	279	87	42	340	179	928
--------------	-------	-----	-----	-----	-----	-----	----	-----	-------	---	-----	----	----	-----	-----	-----

TOTAL PENSIONES NO CONTRIBUTIVAS
REVISIONES DE OFICIO E INSTANCIA DE PARTE
DATOS DE GESTIÓN ACUMULADA CORRESPONDIENTES AL AÑO 2011 HASTA ENERO

CC.AA. Y/O PROVINCIAS	ENTRADA REVISIONES	REVISIONES EFECTUADAS								CAUSAS DE EXTINCIÓN DEL DERECHO						
		Sin Modif. Cuantía	Con Modif. Cuantía	Suspensión PNC		Compat. PNC Art. 147	Recuperación Art. 144.1	Extinción Derecho	TOTAL	Residencia	Personal	U.E.C.	Grado	Fallecimiento	Otras	TOTAL
				Art. 144.1	Pago											
ANDALUCÍA	1.504	211	291	41	58	21	26	654	1.302	3	202	94	13	272	70	654
ALMERÍA	72	14	23	0	2	0	0	33	72	0	11	3	2	13	4	33
CÁDIZ	150	7	35	7	5	5	1	92	152	0	37	8	3	28	16	92
CÓRDOBA	153	23	46	6	3	0	8	58	144	0	27	12	2	17	0	58
GRANADA	100	2	31	1	2	1	0	68	105	0	8	14	3	29	14	68
HUELVA	103	7	40	1	4	0	0	54	106	0	11	7	3	33	0	54
JAÉN	79	2	12	0	3	0	0	62	79	3	17	12	0	30	0	62
MÁLAGA	556	144	67	25	14	4	15	102	371	0	14	30	0	40	18	102
SEVILLA	291	12	37	1	25	11	2	185	273	0	77	8	0	82	18	185
ARAGÓN	134	6	28	9	0	1	2	80	126	0	26	6	0	33	15	80
HUESCA	22	0	4	0	0	0	0	18	22	0	8	0	0	10	0	18
TERUEL	4	0	0	0	0	0	0	4	4	0	0	0	0	1	3	4
ZARAGOZA	108	6	24	9	0	1	2	58	100	0	18	6	0	22	12	58
ASTURIAS	86	3	21	2	0	7	1	59	93	0	18	5	0	32	4	59
ILLES BALEARS	427	78	151	92	5	18	0	51	395	0	12	4	3	28	4	51
CANARIAS	693	97	204	0	53	34	0	192	580	1	56	3	4	112	16	192
LAS PALMAS	267	43	46	0	40	10	0	46	185	1	23	0	0	17	5	46
S.C. TENERIFE	426	54	158	0	13	24	0	146	395	0	33	3	4	95	11	146
CANTABRIA	57	0	7	0	6	0	4	40	57	0	14	2	0	24	0	40
CASTILLA Y LEÓN	317	60	83	18	10	10	23	113	317	1	49	16	1	33	13	113
ÁVILA	36	6	7	5	0	0	5	13	36	0	6	0	0	7	0	13
BURGOS	29	3	4	5	0	0	0	17	29	0	7	1	0	8	1	17
LEÓN	30	2	13	2	1	0	5	7	30	1	3	1	0	0	2	7
PALENCIA	19	4	1	2	1	0	2	9	19	0	4	3	0	1	1	9
SALAMANCA	76	9	20	3	0	10	7	27	76	0	12	5	1	5	4	27
SEGOVIA	8	3	1	0	0	0	0	4	8	0	2	0	0	0	2	4
SORIA	3	0	2	0	0	0	0	1	3	0	0	0	0	1	0	1
VALLADOLID	60	13	17	1	0	0	4	25	60	0	9	4	0	9	3	25
ZAMORA	56	20	18	0	8	0	0	10	56	0	6	2	0	2	0	10
CASTILLA-LA MANCHA	390	61	112	2	26	59	1	162	423	0	54	16	3	56	33	162
ALBACETE	85	18	33	1	1	15	0	29	97	0	10	3	0	8	8	29
CIUDAD REAL	72	5	19	0	4	8	1	38	75	0	16	3	0	16	3	38
CUENCA	105	13	30	1	2	18	0	37	101	0	18	1	0	4	14	37
GUADALAJARA	23	3	7	0	2	8	0	7	27	0	1	0	1	5	0	7
TOLEDO	105	22	23	0	17	10	0	51	123	0	9	9	2	23	8	51

(Continúa al dorso)

CC.AA. Y/O PROVINCIAS	ENTRADA REVISIONES	REVISIONES EFECTUADAS								CAUSAS DE EXTINCIÓN DEL DERECHO						
		Sin Modif. Cuantía	Con Modif. Cuantía	Suspensión PNC		Compat. PNC Art. 147	Recuperación Art. 144.1	Extinción Derecho	TOTAL	Residencia	Personal	U.E.C.	Grado	Fallecimiento	Otras	TOTAL
				Art. 144.1	Pago											
CATALUNYA	559	49	43	17	10	27	16	109	271	0	64	11	0	0	34	109
BARCELONA	411	29	29	14	10	18	10	76	186	0	46	9	0	0	21	76
GIRONA	31	2	4	0	0	1	1	4	12	0	2	0	0	0	2	4
LLEIDA	50	4	8	0	0	3	2	7	24	0	5	1	0	0	1	7
TARRAGONA	67	14	2	3	0	5	3	22	49	0	11	1	0	0	10	22
COMUNIDAD VALENCIANA	437	42	91	6	19	25	10	250	443	0	123	15	9	90	13	250
ALICANTE	143	10	25	0	0	10	5	93	143	0	53	4	0	36	0	93
CASTELLÓN	42	2	22	2	1	6	5	13	51	0	4	1	1	5	2	13
VALENCIA	252	30	44	4	18	9	0	144	249	0	66	10	8	49	11	144
EXTREMADURA	297	0	0	0	16	0	0	150	166	0	62	23	0	35	30	150
BADAJOS	219	0	0	0	14	0	0	108	122	0	47	18	0	25	18	108
CÁCERES	78	0	0	0	2	0	0	42	44	0	15	5	0	10	12	42
GALICIA	223	15	48	0	8	0	0	152	223	4	35	28	0	66	19	152
A CORUÑA	191	43	58	1	0	1	2	86	191	0	26	10	2	34	14	86
LUGO	72	5	11	2	2	0	2	50	72	0	6	3	0	25	16	50
OURENSE	64	13	14	0	1	0	0	36	64	0	12	6	0	14	4	36
PONTEVEDRA	144	3	42	6	10	0	1	82	144	4	18	27	1	30	2	82
MADRID	189	20	38	8	24	3	0	96	189	0	30	28	4	32	2	96
MURCIA	194	18	42	4	3	4	3	120	194	0	32	3	4	64	17	120
NAVARRA	47	6	8	2	0	1	1	29	47	0	4	3	0	19	3	29
PAÍS VASCO	37	0	0	3	2	0	0	32	37	0	8	0	0	21	3	32
ÁLAVA	0	0	0	0	0	0	0	0	0	0	0	0	0	0	0	0
GUIPÚZCOA	0	0	0	0	0	0	0	0	0	0	0	0	0	0	0	0
VIZCAYA	37	0	0	3	2	0	0	32	37	0	8	0	0	21	3	32
LA RIOJA	56	0	29	4	1	1	3	18	56	0	6	0	1	11	0	18
CEUTA	40	8	8	4	2	3	4	11	40	1	4	0	0	6	0	11
MELILLA	142	6	96	0	32	0	0	8	142	0	0	2	0	6	0	8
TOTAL ESTADO	5.829	680	1.300	212	275	214	94	2.326	5.101	10	799	259	42	940	276	2.326

2

PRESTACIONES SOCIALES Y ECONÓMICAS DE LA LISMI

INFORME DEL SEGUIMIENTO Y EVOLUCIÓN DE LA GESTIÓN DE LISMI

2.1 INTRODUCCIÓN

El seguimiento y evaluación de la gestión y pago de la nómina de las Prestaciones Sociales y Económicas de la LISMI, parte de la información facilitada por los distintos órganos gestores de las Comunidades Autónomas y por las Direcciones Territoriales del Insserso, y se articula como se detalla a continuación:

- Datos de gestión y de la nómina mensual.
- Datos de gestión y de la nómina del año 2011, comprendiendo la realizada hasta el mes de referencia.
- Datos sobre la nómina de pago y número de beneficiarios desde el año 2004.

La información que este apartado del informe suministra hace referencia a los siguientes aspectos:

- Nóminas: situación y evolución de los beneficiarios, del número de subsidios que disfrutaban y de sus importes mensuales. Todo ello teniendo en cuenta que una amplia mayoría de aquellos continúan siéndolo de uno o de los dos subsidios suprimidos por la Ley 26/1990 - Subsidios de Garantía de Ingresos Mínimos (SGIM) y por Ayuda de Tercera Persona (SATP) -, en aplicación de lo establecido en la Disposición Transitoria undécima de la Ley General de la Seguridad Social. Se ofrece también información sobre el número de personas que disfrutaban de Asistencia Sanitaria y Prestación Farmacéutica (ASPF), y sobre el movimiento de beneficiarios, con especial incidencia, en este caso, en el número de aquellos que han optado por alguna prestación no contributiva.
- Gestión en trámite inicial: recoge la situación y evolución de la gestión de cada una de las dos prestaciones vigentes tras la entrada en vigor de la Ley 26/1990, de 20 de diciembre: Subsidio de Movilidad y Compensación para Gastos de Transporte (SMGT) y Asistencia Sanitaria y Prestación Farmacéutica (ASPF).
- Gestión de las revisiones iniciadas de oficio o a instancia de parte respecto a todas las prestaciones LISMI.

2.2 SITUACIÓN Y EVOLUCIÓN DE LOS BENEFICIARIOS, NÚMERO DE PRESTACIONES E IMPORTES DE LAS NÓMINAS

La Ley 39/2010, de 22 de diciembre, de Presupuestos Generales del Estado para el año 2011 y, respecto al SMGT, el Real Decreto 1794/2010 de 30 de diciembre sobre revalorización de las pensiones del sistema de la Seguridad Social y de otras prestaciones sociales públicas para el ejercicio 2011, establecen las cuantías vigentes para dicho año de los subsidios económicos de la LISMI, quedando fijadas en los importes mensuales siguientes:

- Subsidio de Garantía de Ingresos Mínimos SGIM (14 pagas /año): 149,86 euros.
- Subsidio por Ayuda de Tercera Persona SATP (14 pagas /año): 58,45 euros.
- Subsidio de Movilidad y Compensación para Gastos de Transporte SMGT (12 pagas /año): 59,50 euros.

De acuerdo con la información facilitada por el Área de Informática del Imsero sobre los datos de nómina, así como por los órganos gestores de las Comunidades Autónomas de Navarra y del País Vasco, el número de beneficiarios distintos en el mes de enero asciende a 33.005 un 0,87% menos que en el mes anterior. El número total de prestaciones reconocidas asciende a 36.660 cifra ésta superior a la de beneficiarios distintos, ya que una misma persona puede tener reconocido el derecho a más de una prestación. Del total de prestaciones, 24.636 son de naturaleza económica, de las que el 82,55% corresponde al SGIM, el 9,21% al SATP y el 8,24% al SMGT. Por último, la prestación de ASPF la tenían reconocida un total de 12.024 personas, un 0,22% menos que en el mes anterior.

El siguiente cuadro refleja los datos básicos de la nómina señalados:

NÓMINA DE ENERO	BENEFICIARIOS DISTINTOS	SGIM	SATP	SMGT	ASPF	TOTAL PRESTACIONES DE LA LISMI
BENEFICIARIOS	33.005	20.337	2.270	2.029	12.024	36.660
IMPORTE		3.044.671,77	132.925,31	144.784,70		3.322.381,78

Evolución importe nóminas mensuales

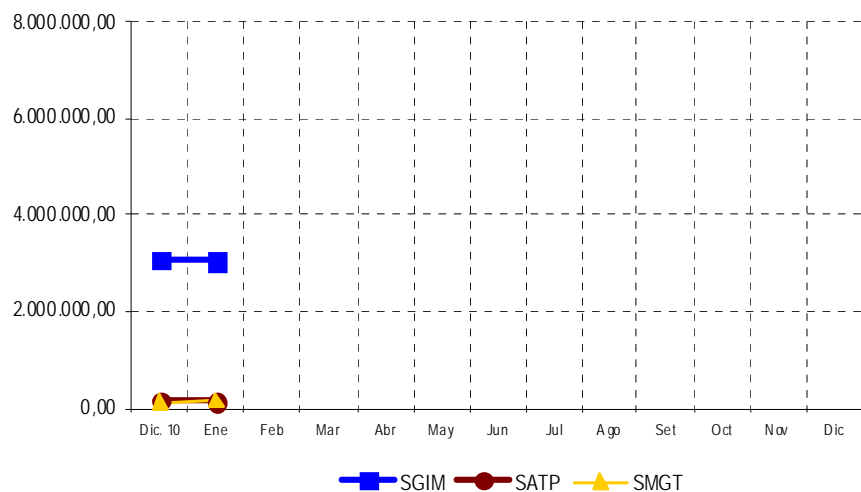

Evolución número prestaciones

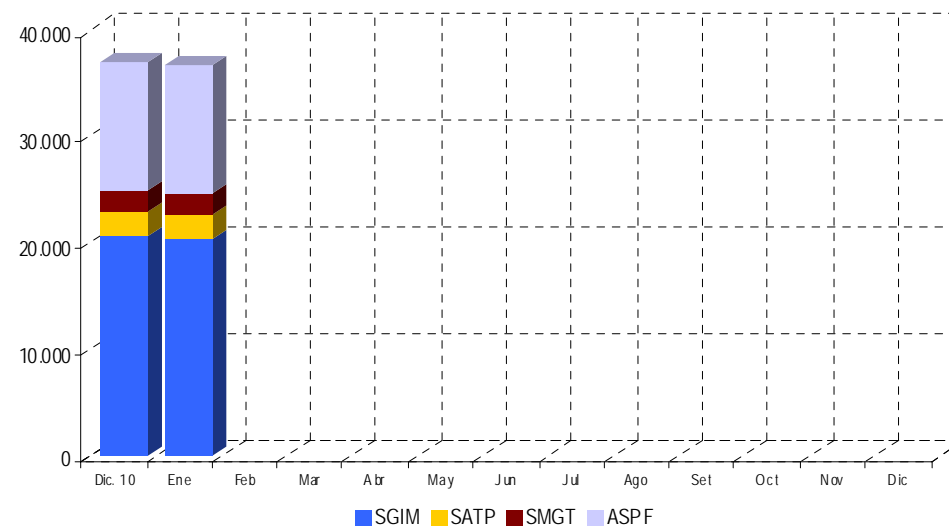

El importe de la nómina del mes de enero, ha ascendido a un total de 3.322.381,78 euros, correspondiendo el 91,64% al SGIM.

Finalmente, y conforme a la información disponible, los datos sobre el perfil del beneficiario muestran un predominio de las mujeres sobre los hombres, si bien la superioridad femenina no se manifiesta, aunque por escaso margen, entre los titulares menores de 34 años. Esta mujer, cuya edad es superior a los 70 años, convive preferentemente integrada en una unidad familiar de la que depende económicamente y se encuentra afectada de una discapacidad de tipo físico.

2.3 SITUACIÓN Y EVOLUCIÓN DE LA GESTIÓN EN TRÁMITE INICIAL

Como se ha señalado en la introducción de este informe, el volumen de la gestión de las prestaciones LISMI se ha visto muy reducido tras la entrada en vigor de la Ley 26/1990, de 20 de diciembre, que suprimió los subsidios de garantía de ingresos mínimos y por ayuda de tercera persona. Los datos de gestión de solicitudes presentadas, resueltas, aprobadas e índice de reconocimiento de las dos prestaciones vigentes (SMGT y ASPF) se recogen en los anexos 58 a 61.

2.4 SEGUIMIENTO DE LA GESTIÓN DERIVADA DE LAS REVISIONES DE OFICIO E INSTANCIA DE PARTE

La revisión de oficio es iniciada por el órgano gestor cuando, como resultado de las medidas de control disponibles o implantadas, conoce cualquier dato o información que pueda producir o haya producido variación sobrevenida en los requisitos, y ello pueda dar lugar a la modificación de la cuantía, a la suspensión o a la extinción del derecho a la prestación, procediendo, en su caso, a la reclamación de cantidades indebidamente percibidas. Por otro lado, las de instancia de parte, se inician cuando el interesado, en cumplimiento de sus obligaciones, comunica al órgano gestor cualquier variación sobrevenida en su situación que pudiera tener incidencia en el derecho o en la cuantía reconocida de la prestación, siendo sus efectos resultantes idénticos a los indicados para las revisiones de oficio.

Los datos correspondientes al mes de enero, se refieren al detalle de las situaciones finales derivadas de los procesos de revisión, cuyas cifras se reflejan en los anexos 62 a 71. Del análisis de los mismos, es posible obtener las siguientes conclusiones:

- ✓ Se han emitido en el mes 348 resoluciones en las que se ha modificado la cuantía, se ha suspendido o se ha extinguido el derecho a alguna de las prestaciones, de las que el 78,45% se corresponde con el SGIM.
- ✓ Se han modificado 7 cuantías del SGIM, motivadas en ser su beneficiario, titular de una prestación pública de análoga naturaleza y finalidad y de inferior cuantía al referido subsidio.
- ✓ El número total de suspensiones efectuadas han sido 7, de las que 6 se motivan en el hecho de que el beneficiario de SGIM ha iniciado la realización de una actividad laboral.

- ✓ Se ha extinguido el derecho de 334 prestaciones, de las que el 77,84% corresponden al SGIM. El gráfico siguiente refleja los distintos motivos de extinción en el total de prestaciones. Las principales causas de pérdida del derecho se motivan en que el beneficiario es titular de prestación de análoga naturaleza y finalidad y de superior cuantía, en que éste ha fallecido, así como en que dispone de recursos propios superiores al límite legal establecido, teniendo el resto de causas una presencia minoritaria.

Causas de Extinción prestaciones LISMI

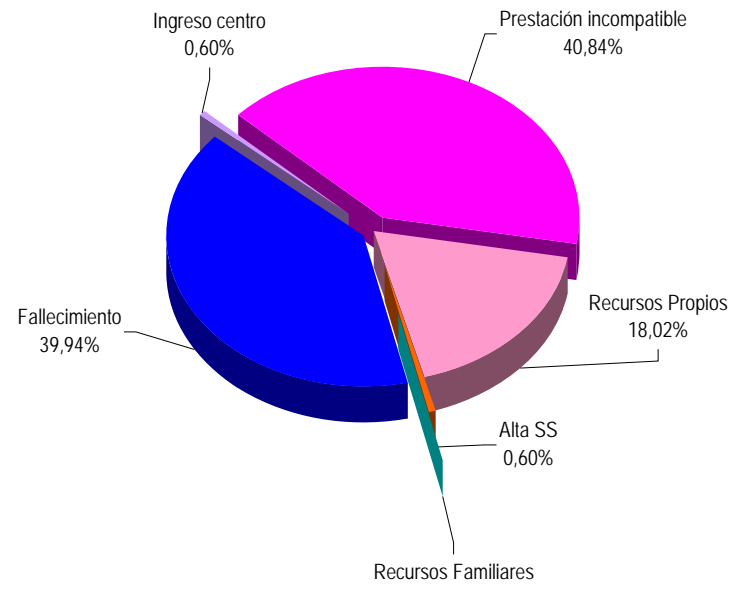

ANEXOS LISMI

2a NÚMERO DE BENEFICIARIOS, PRESTACIONES E IMPORTES DE LAS NÓMINAS

**PRESTACIONES DEL REAL DECRETO 383/1984, DE 1 DE FEBRERO (LISMI)
EVOLUCIÓN DE LOS BENEFICIARIOS E IMPORTES DE LAS NÓMINAS**

**TOTAL ESTADO
CON NAVARRA Y EL PAÍS VASCO**

MENSUALIDADES	NUMERO DE BENEFICIARIOS DISTINTOS	SGIM		SATP		SMGT		TOTAL		ASPF
		NÚMERO DE PRESTACIONES	IMPORTE BRUTO	NÚMERO DE PRESTACIONES	IMPORTE BRUTO	NÚMERO DE PRESTACIONES	IMPORTE BRUTO	NÚMERO DE PRESTACIONES	IMPORTE BRUTO	NÚMERO DE PRESTACIONES
AÑO 2004	69.234	48.044	107.070.702,66	6.727	5.956.173,51	4.643	2.618.298,30	59.414	115.645.174,47	19.277
AÑO 2005	60.292	42.277	93.651.885,82	5.596	4.991.152,49	4.093	2.459.884,42	51.966	101.102.922,73	16.496
AÑO 2006	53.462	37.000	82.133.134,86	4.665	4.151.557,82	3.579	2.257.471,70	45.244	88.542.164,38	15.140
AÑO 2007	47.565	32.013	71.353.070,05	3.878	3.452.706,96	3.105	2.013.828,03	38.996	76.819.605,04	14.381
AÑO 2008	42.775	27.749	62.041.066,85	3.267	2.885.373,15	2.722	2.022.455,77	33.738	66.948.895,77	14.007
AÑO 2009	38.081	24.210	53.742.715,72	2.794	2.458.214,86	2.370	1.762.449,39	29.374	57.963.379,97	12.997
AÑO 2010	33.294	20.509	46.148.475,09	2.336	2.119.486,15	2.082	1.579.280,12	24.927	49.847.241,36	12.050
AÑO 2011										
ENERO (1)	33.005	20.337	3.044.671,77	2.270	132.925,31	2.029	144.784,70	24.636	3.322.381,78	12.024
FEBRERO										
MARZO										
ABRIL										
MAYO										
JUNIO *										
JULIO										
AGOSTO										
SETIEMBRE										
OCTUBRE										
NOVIEMBRE *										
DICIEMBRE										
TOTAL AÑO 2011			3.044.671,77		132.925,31		144.784,70		3.322.381,78	

* En SGIM y SATP, junto a la mensualidad se abona una paga extra

(1) En importe del SMGT se incluye lo abonado en concepto de pago único por desviación del IPC previsto para el periodo noviembre 2009-2010.

PRESTACIONES DEL REAL DECRETO 383/1984, DE 1 DE FEBRERO (LISMI)

BENEFICIARIOS E IMPORTE DE LA NÓMINA AÑO 2011

ENERO

CC.AA. Y/O PROVINCIAS	NÚMERO DE BENEFICIARIOS DISTINTOS	SGIM		SATP		SMGT		T O T A L		ASPF
		NÚMERO DE PRESTACIONES	IMPORTE BRUTO	NÚMERO DE PRESTACIONES	IMPORTE BRUTO	NÚMERO DE PRESTACIONES	IMPORTE BRUTO	NÚMERO DE PRESTACIONES	IMPORTE BRUTO	NÚMERO DE PRESTACIONES
ANDALUCÍA	5.618	4.609	689.297,33	584	34.134,80	260	18.222,00	5.453	741.654,13	1.049
ALMERÍA	1.223	1.075	160.268,98	99	5.786,55	58	4.059,00	1.232	170.114,53	150
CÁDIZ	502	357	53.360,43	73	4.266,85	59	4.118,50	489	61.745,78	123
CÓRDOBA	318	266	39.695,87	54	3.156,30	18	1.263,00	338	44.115,17	39
GRANADA	293	187	27.811,20	24	1.402,80	11	831,30	222	30.045,30	114
HUELVA	143	111	16.634,46	8	467,60	7	483,70	126	17.585,76	26
JAÉN	318	280	41.817,21	30	1.753,50	12	848,40	322	44.419,11	30
MÁLAGA	2.377	2.003	300.255,38	230	13.443,50	59	4.115,30	2.292	317.814,18	492
SEVILLA	444	330	49.453,80	66	3.857,70	36	2.502,80	432	55.814,30	75
ARAGÓN	855	525	78.394,99	62	3.623,90	56	3.888,80	643	85.907,69	310
HUESCA	120	84	12.588,24	13	759,85	3	207,30	100	13.555,39	35
TERUEL	67	42	6.213,65	4	233,80	7	483,70	53	6.931,15	18
ZARAGOZA	668	399	59.593,10	45	2.630,25	46	3.197,80	490	65.421,15	257
ASTURIAS	998	813	121.716,61	64	3.740,80	52	3.646,00	929	129.103,41	166
ILLES BALEARS	263	245	36.715,70	29	1.695,05	16	1.120,00	290	39.530,75	5
CANARIAS	328	158	23.677,88	52	3.039,40	50	3.494,20	260	30.211,48	131
LAS PALMAS	161	35	5.245,10	7	409,15	29	2.023,10	71	7.677,35	102
S.C. TENERIFE	167	123	18.432,78	45	2.630,25	21	1.471,10	189	22.534,13	29
CANTABRIA	702	292	43.759,12	58	3.390,10	52	4.273,90	402	51.423,12	373
CASTILLA Y LEÓN	4.118	1.929	287.999,42	294	17.184,30	114	7.976,60	2.337	313.160,32	2.148
ÁVILA	391	152	22.677,81	26	1.519,70	7	499,70	185	24.697,21	236
BURGOS	285	143	21.429,98	16	935,20	22	1.539,40	181	23.904,58	128
LEÓN	1.441	446	66.481,34	43	2.513,35	24	1.668,00	513	70.662,69	978
PALENCIA	254	142	21.280,12	18	1.052,10	13	918,30	173	23.250,52	105
SALAMANCA	866	313	46.556,11	63	3.682,35	18	1.275,00	394	51.513,46	566
SEGOVIA	161	142	21.329,15	38	2.221,10	4	279,60	184	23.829,85	20
SORIA	112	105	15.717,36	8	467,60	1	69,10	114	16.254,06	10
VALLADOLID	367	266	39.697,39	36	2.104,20	14	963,40	316	42.764,99	88
ZAMORA	241	220	32.830,16	46	2.688,70	11	764,10	277	36.282,96	17
CASTILLA-LA MANCHA	3.169	1.371	204.140,06	172	10.053,40	66	4.648,60	1.609	218.842,06	1.762
ALBACETE	711	339	49.711,00	42	2.454,90	22	1.529,00	403	53.694,90	350
CIUDAD REAL	924	181	27.124,66	28	1.636,60	5	398,30	214	29.159,56	744
CUENCA	531	259	38.809,73	31	1.811,95	21	1.459,90	311	42.081,58	264
GUADALAJARA	196	127	19.032,22	15	876,75	3	224,90	145	20.133,87	69
TOLEDO	807	465	69.462,45	56	3.273,20	15	1.036,50	536	73.772,15	335

(Continúa al dorso)

CC.AA. Y/O PROVINCIAS	NÚMERO DE BENEFICIARIOS DISTINTOS	SGIM		SATP		SMGT		T O T A L		ASPF
		NÚMERO DE PRESTACIONES	IMPORTE BRUTO	NÚMERO DE PRESTACIONES	IMPORTE BRUTO	NÚMERO DE PRESTACIONES	IMPORTE BRUTO	NÚMERO DE PRESTACIONES	IMPORTE BRUTO	NÚMERO DE PRESTACIONES
CATALUNYA	1.648	1.535	229.656,70	89	5.202,00	115	7.952,90	1.739	242.811,60	81
BARCELONA	1.111	1.038	155.216,14	43	2.513,35	76	5.258,00	1.157	162.987,49	46
GIRONA	136	130	19.372,14	9	526,00	8	552,80	147	20.450,94	8
LLEIDA	166	149	22.329,14	29	1.695,05	12	829,20	190	24.853,39	14
TARRAGONA	235	218	32.739,28	8	467,60	19	1.312,90	245	34.519,78	13
COMUNIDAD VALENCIANA	2.881	2.017	305.371,43	202	11.806,90	213	16.309,10	2.432	333.487,43	768
ALICANTE	1.669	1.248	190.464,70	43	2.513,35	99	7.362,90	1.390	200.340,95	413
CASTELLÓN	252	220	32.716,18	22	1.285,90	17	1.201,10	259	35.203,18	19
VALENCIA	960	549	82.190,55	137	8.007,65	97	7.745,10	783	97.943,30	336
EXTREMADURA	2.330	1.220	182.160,14	127	7.423,15	164	11.596,60	1.511	201.179,89	1.004
BADAJOS	1.605	612	91.603,38	63	3.682,35	101	7.168,10	776	102.453,83	934
CÁCERES	725	608	90.556,76	64	3.740,80	63	4.428,50	735	98.726,06	70
GALICIA	1.513	776	115.868,74	123	7.189,35	139	9.889,90	1.038	132.947,99	679
A CORUÑA	529	304	45.147,47	57	3.331,65	104	7.443,40	465	55.922,52	144
LUGO	102	38	5.694,68	10	584,50	22	1.526,60	70	7.805,78	48
OURENSE	328	86	12.826,66	7	409,15	2	138,20	95	13.374,01	240
PONTEVEDRA	554	348	52.199,93	49	2.864,05	11	781,70	408	55.845,68	247
MADRID	2.909	1.246	186.530,82	174	10.170,30	166	11.703,30	1.586	208.404,42	1.660
MURCIA	4.047	2.572	385.365,80	106	6.429,50	127	9.146,10	2.805	400.941,40	1.443
NAVARRA	220	185	27.592,04	38	2.231,16	14	833,00	237	30.656,20	22
PAÍS VASCO	541	480	71.875,95	53	3.097,85	26	1.793,20	559	76.767,00	271
ÁLAVA	62	60	8.991,60	12	701,40	2	135,40	74	9.828,40	41
GUIPÚZCOA	177	168	25.176,48	21	1.227,45	10	690,40	199	27.094,33	193
VIZCAYA	302	252	37.707,87	20	1.169,00	14	967,40	286	39.844,27	37
LA RIOJA	219	134	20.081,24	10	584,50	5	345,50	149	21.011,24	83
CEUTA	197	108	16.184,88	19	1.110,55	70	5.527,00	197	22.822,43	51
MELILLA	449	122	18.282,92	14	818,30	324	22.418,00	460	41.519,22	18
TOTAL ESTADO	33.005	20.337	3.044.671,77	2.270	132.925,31	2.029	144.784,70	24.636	3.322.381,78	12.024

2b PRESTACIONES LISMI: DATOS DE LA GESTIÓN MENSUAL Y ANUAL

PRESTACIONES DEL REAL DECRETO 383/1984, DE 1 DE JULIO (LISMI) DATOS DE GESTIÓN CORRESPONDIENTES AL MES DE ENERO DE 2011

CC.AA. Y/O PROVINCIAS	SUBSIDIO DE MOVILIDAD Y COMPENSACIÓN PARA						ASISTENCIA SANITARIA Y PRESTACIÓN FARMACÉUTICA						TOTAL PRESTACIONES					
	PTES. MES ANT.	GASTOS DE TRANSPORTE (S.M.G.T.)				PTES. FIN MES	PTES. MES ANT.	PARA MINUSVÁLIDOS (A.S.P.F.)				PTES. FIN MES	PTES. MES ANT.	L I S M I				PTES. FIN MES
		SOLC.	REST.	APRB. (nº y % C.R.)				SOLC.	REST.	APRB. (nº y % C.R.)				SOLC.	REST.	APRB. (nº y % C.R.)		
ANDALUCÍA	3	0	2	0	-	1	6	5	7	2	28,57	4	9	5	9	2	22,22	5
ALMERÍA	0	0	0	0	-	0	3	2	5	2	40,00	0	3	2	5	2	40,00	0
CÁDIZ	2	3	2	0	-	3	1	2	1	0	-	2	3	5	3	0	-	5
CÓRDOBA	0	0	0	0	-	0	0	0	0	0	-	0	0	0	0	0	-	0
GRANADA	0	1	0	0	-	1	0	1	0	0	-	1	0	2	0	0	-	2
HUELVA	0	0	0	0	-	0	0	0	0	0	-	0	0	0	0	0	-	0
JAÉN	0	0	0	0	-	0	0	0	0	0	-	0	0	0	0	0	-	0
MÁLAGA	0	0	0	0	-	0	1	0	1	0	-	0	1	0	1	0	-	0
SEVILLA	1	0	0	0	-	1	1	0	0	0	-	1	2	0	0	0	-	2
ARAGÓN	1	0	0	0	-	1	3	1	2	2	100,00	2	4	1	2	2	100,00	3
HUESCA	0	0	0	0	-	0	0	0	0	0	-	0	0	0	0	0	-	0
TERUEL	0	0	0	0	-	0	0	0	0	0	-	0	0	0	0	0	-	0
ZARAGOZA	1	0	0	0	-	1	3	1	2	2	100,00	2	4	1	2	2	100,00	3
ASTURIAS	1	0	0	0	-	1	1	4	0	0	-	5	2	4	0	0	-	6
ILLES BALEARS	0	0	0	0	-	0	0	0	0	0	-	0	0	0	0	0	-	0
CANARIAS	7	3	2	2	100,00	8	2	0	1	0	-	1	9	3	3	2	66,67	9
LAS PALMAS	5	2	2	2	100,00	5	1	0	1	0	-	0	6	2	3	2	66,67	5
S.C. TENERIFE	2	1	0	0	-	3	1	0	0	0	-	1	3	1	0	0	-	4
CANTABRIA	0	0	0	0	-	0	0	0	0	0	-	0	0	0	0	0	-	0
CASTILLA Y LEÓN	0	1	0	0	-	1	3	5	7	6	85,71	1	3	6	7	6	85,71	2
ÁVILA	0	0	0	0	-	0	0	0	0	0	-	0	0	0	0	0	-	0
BURGOS	0	1	0	0	-	1	3	0	2	2	100,00	1	3	1	2	2	100,00	2
LEÓN	0	0	0	0	-	0	0	0	0	0	-	0	0	0	0	0	-	0
PALENCIA	0	0	0	0	-	0	0	0	0	0	-	0	0	0	0	0	-	0
SALAMANCA	0	0	0	0	-	0	0	5	5	4	80,00	0	0	5	5	4	80,00	0
SEGOVIA	0	0	0	0	-	0	0	0	0	0	-	0	0	0	0	0	-	0
SORIA	0	0	0	0	-	0	0	0	0	0	-	0	0	0	0	0	-	0
VALLADOLID	0	0	0	0	-	0	0	0	0	0	-	0	0	0	0	0	-	0
ZAMORA	0	0	0	0	-	0	0	0	0	0	-	0	0	0	0	0	-	0
CASTILLA-LA MANCHA	0	0	0	0	-	0	1	1	0	0	-	2	1	1	0	0	-	2
ALBACETE	0	0	0	0	-	0	0	0	0	0	-	0	0	0	0	0	-	0
CIUDAD REAL	0	0	0	0	-	0	0	0	0	0	-	0	0	0	0	0	-	0
CUENCA	0	0	0	0	-	0	0	0	0	0	-	0	0	0	0	0	-	0
GUADALAJARA	0	0	0	0	-	0	1	1	0	0	-	2	1	1	0	0	-	2
TOLEDO	0	0	0	0	-	0	0	0	0	0	-	0	0	0	0	0	-	0

(Continúa al dorso)

CC.AA. Y/O PROVINCIAS	SUBSIDIO DE MOVILIDAD Y COMPENSACIÓN PARA						ASISTENCIA SANITARIA Y PRESTACIÓN FARMACÉUTICA						TOTAL PRESTACIONES					
	PTE. AÑO ANT.	GASTOS DE TRANSPORTE (S.M.G.T.)				PTE. FINAL	PTE. AÑO ANT.	PARA MINUSVÁLIDOS (A.S.P.F.)				PTE. FINAL	PTE. AÑO ANT.	L I S M I				PTE. FINAL
		SOLC.	REST.	APRB. (nº y % C.R.)				SOLC.	REST.	APRB. (nº y % C.R.)				SOLC.	REST.	APRB. (nº y % C.R.)		
CATALUNYA	2	5	3	0	-	4	1	0	0	0	-	1	3	5	3	0	-	5
BARCELONA	2	5	3	0	-	4	1	0	0	0	-	1	3	5	3	0	-	5
GIRONA	0	0	0	0	-	0	0	0	0	0	-	0	0	0	0	0	-	0
LLEIDA	0	0	0	0	-	0	0	0	0	0	-	0	0	0	0	0	-	0
TARRAGONA	0	0	0	0	-	0	0	0	0	0	-	0	0	0	0	0	-	0
COMUNIDAD VALENCIANA	17	1	3	3	100,00	15	1	2	1	0	-	2	18	3	4	3	75,00	17
ALICANTE	0	0	0	0	-	0	0	1	1	0	-	0	0	1	1	0	-	0
CASTELLÓN	0	0	0	0	-	0	0	0	0	0	-	0	0	0	0	0	-	0
VALENCIA	17	1	3	3	100,00	15	1	1	0	0	-	2	18	2	3	3	100,00	17
EXTREMADURA	4	0	1	0	-	3	0	0	0	0	-	0	4	0	1	0	-	3
BADAJOS	3	0	0	0	-	3	0	0	0	0	-	0	3	0	0	0	-	3
CÁCERES	1	0	1	0	-	0	0	0	0	0	-	0	1	0	1	0	-	0
GALICIA	2	2	1	0	-	3	0	2	0	0	-	2	2	4	1	0	-	5
A CORUÑA	1	1	1	0	-	1	0	0	0	0	-	0	1	1	1	0	-	1
LUGO	0	0	0	0	-	0	0	0	0	0	-	0	0	0	0	0	-	0
OURENSE	0	0	0	0	-	0	0	1	0	0	-	1	0	1	0	0	-	1
PONTEVEDRA	1	1	0	0	-	2	0	1	0	0	-	1	1	2	0	0	-	3
MADRID	3	2	3	1	33,33	2	3	4	5	2	40,00	2	6	6	8	3	37,50	4
MURCIA	5	0	2	2	100,00	3	1	0	0	0	-	1	6	0	2	2	100,00	4
NAVARRA	0	0	0	0	-	0	1	1	0	0	-	2	1	1	0	0	-	2
PAÍS VASCO	3	2	2	0	-	3	14	1	1	0	-	14	17	3	3	0	-	17
ÁLAVA	0	0	0	0	-	0	0	0	0	0	-	0	0	0	0	0	-	0
GUIPÚZCOA	3	0	0	0	-	3	14	0	1	0	-	13	17	0	1	0	-	16
VIZCAYA	0	2	2	0	-	0	0	1	0	0	-	1	0	3	2	0	-	1
LA RIOJA	0	0	0	0	-	0	0	0	0	0	-	0	0	0	0	0	-	0
CEUTA	2	3	0	0	-	5	0	2	0	0	-	2	2	5	0	0	-	7
MELILLA	25	2	0	0	-	27	0	0	0	0	-	0	25	2	0	0	-	27

TOTAL ESTADO	75	21	19	8	42,11	77	37	28	24	12	50,00	41	112	49	43	20	46,51	118
--------------	----	----	----	---	-------	----	----	----	----	----	-------	----	-----	----	----	----	-------	-----

PRESTACIONES DEL REAL DECRETO 383/1984, DE 1 DE SEPTIEMBRE (LISMI)

DATOS DE GESTIÓN CORRESPONDIENTES AL AÑO 2011 HASTA ENERO

CC.AA. Y/O PROVINCIAS	SUBSIDIO DE MOVILIDAD Y COMPENSACIÓN PARA					ASISTENCIA SANITARIA Y PRESTACIÓN FARMACÉUTICA					TOTAL PRESTACIONES							
	PTE. AÑO ANT.	GASTOS DE TRANSPORTE (S.M.G.T.)			PTE. FINAL	PTE. AÑO ANT.	PARA MINUSVÁLIDOS (A.S.P.F.)			PTE. FINAL	PTE. AÑO ANT.	LISMI			PTE. FINAL			
		SOLC.	REST.	APRB. (nº y % C.R.)			SOLC.	REST.	APRB. (nº y % C.R.)			SOLC.	REST.	APRB. (nº y % C.R.)				
ANDALUCÍA	3	0	2	0	-	1	6	5	7	2	28,57	4	9	5	9	2	22,22	5
ALMERÍA	0	0	0	0	-	0	3	2	5	2	40,00	0	3	2	5	2	40,00	0
CÁDIZ	2	3	2	0	-	3	1	2	1	0	-	2	3	5	3	0	-	5
CÓRDOBA	0	0	0	0	-	0	0	0	0	0	-	0	0	0	0	0	-	0
GRANADA	0	1	0	0	-	1	0	1	0	0	-	1	0	2	0	0	-	2
HUELVA	0	0	0	0	-	0	0	0	0	0	-	0	0	0	0	0	-	0
JAÉN	0	0	0	0	-	0	0	0	0	0	-	0	0	0	0	0	-	0
MÁLAGA	0	0	0	0	-	0	1	0	1	0	-	0	1	0	1	0	-	0
SEVILLA	1	0	0	0	-	1	1	0	0	0	-	1	2	0	0	0	-	2
ARAGÓN	1	0	0	0	-	1	3	1	2	2	100,00	2	4	1	2	2	100,00	3
HUESCA	0	0	0	0	-	0	0	0	0	0	-	0	0	0	0	0	-	0
TERUEL	0	0	0	0	-	0	0	0	0	0	-	0	0	0	0	0	-	0
ZARAGOZA	1	0	0	0	-	1	3	1	2	2	100,00	2	4	1	2	2	100,00	3
ASTURIAS	1	0	0	0	-	1	1	4	0	0	-	5	2	4	0	0	-	6
ILLES BALEARS	0	0	0	0	-	0	0	0	0	0	-	0	0	0	0	0	-	0
CANARIAS	7	3	2	2	100,00	8	2	0	1	0	-	1	9	3	3	2	66,67	9
LAS PALMAS	5	2	2	2	100,00	5	1	0	1	0	-	0	6	2	3	2	66,67	5
S.C. TENERIFE	2	1	0	0	-	3	1	0	0	0	-	1	3	1	0	0	-	4
CANTABRIA	0	0	0	0	-	0	0	0	0	0	-	0	0	0	0	0	-	0
CASTILLA Y LEÓN	0	1	0	0	-	1	3	5	7	6	85,71	1	3	6	7	6	85,71	2
ÁVILA	0	0	0	0	-	0	0	0	0	0	-	0	0	0	0	0	-	0
BURGOS	0	1	0	0	-	1	3	0	2	2	100,00	1	3	1	2	2	100,00	2
LEÓN	0	0	0	0	-	0	0	0	0	0	-	0	0	0	0	0	-	0
PALENCIA	0	0	0	0	-	0	0	0	0	0	-	0	0	0	0	0	-	0
SALAMANCA	0	0	0	0	-	0	0	5	5	4	80,00	0	0	5	5	4	80,00	0
SEGOVIA	0	0	0	0	-	0	0	0	0	0	-	0	0	0	0	0	-	0
SORIA	0	0	0	0	-	0	0	0	0	0	-	0	0	0	0	0	-	0
VALLADOLID	0	0	0	0	-	0	0	0	0	0	-	0	0	0	0	0	-	0
ZAMORA	0	0	0	0	-	0	0	0	0	0	-	0	0	0	0	0	-	0
CASTILLA-LA MANCHA	0	0	0	0	-	0	1	1	0	0	-	2	1	1	0	0	-	2
ALBACETE	0	0	0	0	-	0	0	0	0	0	-	0	0	0	0	0	-	0
CIUDAD REAL	0	0	0	0	-	0	0	0	0	0	-	0	0	0	0	0	-	0
CUENCA	0	0	0	0	-	0	0	0	0	0	-	0	0	0	0	0	-	0
GUADALAJARA	0	0	0	0	-	0	1	1	0	0	-	2	1	1	0	0	-	2
TOLEDO	0	0	0	0	-	0	0	0	0	0	-	0	0	0	0	0	-	0

(Continúa al dorso)

CC.AA. Y/O PROVINCIAS	SUBSIDIO DE MOVILIDAD Y COMPENSACIÓN PARA						ASISTENCIA SANITARIA Y PRESTACIÓN FARMACÉUTICA						TOTAL PRESTACIONES					
	PTE. AÑO ANT.	GASTOS DE TRANSPORTE (S.M.G.T.)				PTE. FINAL	PTE. AÑO ANT.	PARA MINUSVÁLIDOS (A.S.P.F.)				PTE. FINAL	PTE. AÑO ANT.	L I S M I				PTE. FINAL
		SOLC.	REST.	APRB. (nº y % C.R.)				SOLC.	REST.	APRB. (nº y % C.R.)				SOLC.	REST.	APRB. (nº y % C.R.)		
CATALUNYA	2	5	3	0	-	4	1	0	0	0	-	1	3	5	3	0	-	5
BARCELONA	2	5	3	0	-	4	1	0	0	0	-	1	3	5	3	0	-	5
GIRONA	0	0	0	0	-	0	0	0	0	0	-	0	0	0	0	0	-	0
LLEIDA	0	0	0	0	-	0	0	0	0	0	-	0	0	0	0	0	-	0
TARRAGONA	0	0	0	0	-	0	0	0	0	0	-	0	0	0	0	0	-	0
COMUNIDAD VALENCIANA	17	1	3	3	100,00	15	1	2	1	0	-	2	18	3	4	3	75,00	17
ALICANTE	0	0	0	0	-	0	0	1	1	0	-	0	0	1	1	0	-	0
CASTELLÓN	0	0	0	0	-	0	0	0	0	0	-	0	0	0	0	0	-	0
VALENCIA	17	1	3	3	100,00	15	1	1	0	0	-	2	18	2	3	3	100,00	17
EXTREMADURA	4	0	1	0	-	3	0	0	0	0	-	0	4	0	1	0	-	3
BADAJOS	3	0	0	0	-	3	0	0	0	0	-	0	3	0	0	0	-	3
CÁCERES	1	0	1	0	-	0	0	0	0	0	-	0	1	0	1	0	-	0
GALICIA	2	2	1	0	-	3	0	2	0	0	-	2	2	4	1	0	-	5
A CORUÑA	1	1	1	0	-	1	0	0	0	0	-	0	1	1	1	0	-	1
LUGO	0	0	0	0	-	0	0	0	0	0	-	0	0	0	0	0	-	0
OURENSE	0	0	0	0	-	0	0	1	0	0	-	1	0	1	0	0	-	1
PONTEVEDRA	1	1	0	0	-	2	0	1	0	0	-	1	1	2	0	0	-	3
MADRID	3	2	3	1	33,33	2	3	4	5	2	40,00	2	6	6	8	3	37,50	4
MURCIA	5	0	2	2	100,00	3	1	0	0	0	-	1	6	0	2	2	100,00	4
NAVARRA	0	0	0	0	-	0	1	1	0	0	-	2	1	1	0	0	-	2
PAÍS VASCO	3	2	2	0	-	3	14	1	1	0	-	14	17	3	3	0	-	17
ÁLAVA	0	0	0	0	-	0	0	0	0	0	-	0	0	0	0	0	-	0
GUIPÚZCOA	3	0	0	0	-	3	14	0	1	0	-	13	17	0	1	0	-	16
VIZCAYA	0	2	2	0	-	0	0	1	0	0	-	1	0	3	2	0	-	1
LA RIOJA	0	0	0	0	-	0	0	0	0	0	-	0	0	0	0	0	-	0
CEUTA	2	3	0	0	-	5	0	2	0	0	-	2	2	5	0	0	-	7
MELILLA	25	2	0	0	-	27	0	0	0	0	-	0	25	2	0	0	-	27
TOTAL ESTADO	75	21	19	8	42,11	77	37	28	24	12	50,00	41	112	49	43	20	46,51	118

2c REVISIONES DE OFICIO E INSTANCIA DE PARTE: DATOS DE LA GESTIÓN MENSUAL Y ANUAL

**PRESTACIONES DEL REAL DECRETO 383/1984, DE 1 DE FEBRERO (LISMI)
REVISIONES DE OFICIO E INSTANCIA DE PARTE EFECTUADAS DE SGIM
DATOS DE GESTIÓN CORRESPONDIENTES AL MES DE ENERO DE 2011**

CC.AA. Y/O PROVINCIAS	REVISIONES EFECTUADAS					CAUSAS DE EXTINCIÓN DEL DERECHO					
	Modifica. Cuantía	Extinción Derecho	Suspensión		TOTAL	Recursos Propios	Prestación Incompatible	Pérdida Residencia	Fallecimiento	Grado y Baremo	TOTAL
			Act. Laboral	Otras							
ANDALUCÍA	1	65	1	0	67	33	9	0	23	0	65
ALMERÍA	1	14	1	0	16	6	1	0	7	0	14
CÁDIZ	0	3	0	0	3	0	0	0	3	0	3
CÓRDOBA	0	3	0	0	3	1	1	0	1	0	3
GRANADA	0	5	0	0	5	0	2	0	3	0	5
HUELVA	0	2	0	0	2	0	1	0	1	0	2
JAÉN	0	5	0	0	5	3	1	0	1	0	5
MÁLAGA	0	27	0	0	27	17	3	0	7	0	27
SEVILLA	0	6	0	0	6	6	0	0	0	0	6
ARAGÓN	0	2	0	0	2	0	1	0	1	0	2
HUESCA	0	2	0	0	2	0	1	0	1	0	2
TERUEL	0	0	0	0	0	0	0	0	0	0	0
ZARAGOZA	0	0	0	0	0	0	0	0	0	0	0
ASTURIAS	0	11	0	0	11	1	4	0	6	0	11
ILLES BALEARS	0	6	0	0	6	2	2	0	2	0	6
CANARIAS	0	3	0	0	3	0	1	0	2	0	3
LAS PALMAS	0	0	0	0	0	0	0	0	0	0	0
S.C. TENERIFE	0	3	0	0	3	0	1	0	2	0	3
CANTABRIA	0	5	0	0	5	0	2	0	3	0	5
CASTILLA Y LEÓN	0	19	0	0	19	1	9	0	9	0	19
ÁVILA	0	0	0	0	0	0	0	0	0	0	0
BURGOS	0	2	0	0	2	1	0	0	1	0	2
LEÓN	0	4	0	0	4	0	1	0	3	0	4
PALENCIA	0	1	0	0	1	0	1	0	0	0	1
SALAMANCA	0	4	0	0	4	0	3	0	1	0	4
SEGOVIA	0	0	0	0	0	0	0	0	0	0	0
SORIA	0	2	0	0	2	0	1	0	1	0	2
VALLADOLID	0	2	0	0	2	0	0	0	2	0	2
ZAMORA	0	4	0	0	4	0	3	0	1	0	4
CASTILLA-LA MANCHA	0	18	4	0	22	3	4	0	11	0	18
ALBACETE	0	5	4	0	9	1	0	0	4	0	5
CIUDAD REAL	0	1	0	0	1	0	1	0	0	0	1
CUENCA	0	3	0	0	3	1	1	0	1	0	3
GUADALAJARA	0	2	0	0	2	0	1	0	1	0	2
TOLEDO	0	7	0	0	7	1	1	0	5	0	7

(Continúa al dorso)

CC.AA. Y/O PROVINCIAS	REVISIONES EFECTUADAS				CAUSAS DE EXTINCIÓN DEL DERECHO						
	Modifica. Cuantía	Extinción Derecho	Suspensión		TOTAL	Recursos Propios	Prestación Incompatible	Pérdida Residencia	Fallecimiento	Grado y Baremo	TOTAL
			Act. Laboral	Otras							
CATALUNYA	0	0	0	0	0	0	0	0	0	0	0
BARCELONA	0	0	0	0	0	0	0	0	0	0	0
GIRONA	0	0	0	0	0	0	0	0	0	0	0
LLEIDA	0	0	0	0	0	0	0	0	0	0	0
TARRAGONA	0	0	0	0	0	0	0	0	0	0	0
COMUNIDAD VALENCIANA	0	36	1	0	37	3	25	0	8	0	36
ALICANTE	0	29	1	0	30	0	21	0	8	0	29
CASTELLÓN	0	2	0	0	2	0	2	0	0	0	2
VALENCIA	0	5	0	0	5	3	2	0	0	0	5
EXTREMADURA	0	19	0	0	19	0	14	0	5	0	19
BADAJOZ	0	10	0	0	10	0	6	0	4	0	10
CÁCERES	0	9	0	0	9	0	8	0	1	0	9
GALICIA	0	7	0	0	7	0	3	0	4	0	7
A CORUÑA	0	0	0	0	0	0	0	0	0	0	0
LUGO	0	2	0	0	2	0	0	0	2	0	2
OURENSE	0	2	0	0	2	0	1	0	1	0	2
PONTEVEDRA	0	3	0	0	3	0	2	0	1	0	3
MADRID	0	11	0	0	11	1	4	0	6	0	11
MURCIA	6	48	0	0	54	0	29	0	19	0	48
NAVARRA	0	2	0	0	2	0	2	0	0	0	2
PAÍS VASCO	0	4	0	0	4	0	1	0	3	0	4
ÁLAVA	0	1	0	0	1	0	0	0	1	0	1
GUIPÚZCOA	0	0	0	0	0	0	0	0	0	0	0
VIZCAYA	0	3	0	0	3	0	1	0	2	0	3
LA RIOJA	0	0	0	0	0	0	0	0	0	0	0
CEUTA	0	4	0	0	4	0	4	0	0	0	4
MELILLA	0	0	0	0	0	0	0	0	0	0	0
TOTAL ESTADO	7	260	6	0	273	44	114	0	102	0	260

**PRESTACIONES DEL REAL DECRETO 383/1984, DE 1 DE FEBRERO (LISMI)
REVISIONES DE OFICIO E INSTANCIA DE PARTE EFECTUADAS EN SATP
DATOS DE GESTIÓN CORRESPONDIENTES AL MES DE ENERO DE 2011**

CC.AA. Y/O PROVINCIAS	REVISIONES EFECTUADAS			CAUSAS DE EXTINCIÓN DEL DERECHO							
	Extinción Derecho	Suspensión	TOTAL	Recursos Propios	Prestación Incompatible	Ingreso Centro	Pérdida Residencia	Fallecimiento	Grado y Baremo	Alta S.S.	TOTAL
	ANDALUCÍA	18	0	18	5	5	0	0	8	0	0
ALMERÍA	1	0	1	0	0	0	0	1	0	0	1
CÁDIZ	2	0	2	0	1	0	0	1	0	0	2
CÓRDOBA	1	0	1	0	0	0	0	1	0	0	1
GRANADA	1	0	1	0	1	0	0	0	0	0	1
HUELVA	0	0	0	0	0	0	0	0	0	0	0
JAÉN	3	0	3	1	0	0	0	2	0	0	3
MÁLAGA	7	0	7	2	3	0	0	2	0	0	7
SEVILLA	3	0	3	2	0	0	0	1	0	0	3
ARAGÓN	1	0	1	0	0	1	0	0	0	0	1
HUESCA	0	0	0	0	0	0	0	0	0	0	0
TERUEL	1	0	1	0	0	1	0	0	0	0	1
ZARAGOZA	0	0	0	0	0	0	0	0	0	0	0
ASTURIAS	1	0	1	0	0	1	0	0	0	0	1
ILLES BALEARS	0	0	0	0	0	0	0	0	0	0	0
CANARIAS	1	0	1	0	0	0	0	1	0	0	1
LAS PALMAS	0	0	0	0	0	0	0	0	0	0	0
S.C. TENERIFE	1	0	1	0	0	0	0	1	0	0	1
CANTABRIA	2	0	2	0	1	0	0	1	0	0	2
CASTILLA Y LEÓN	6	0	6	2	2	0	0	2	0	0	6
ÁVILA	0	0	0	0	0	0	0	0	0	0	0
BURGOS	2	0	2	1	0	0	0	1	0	0	2
LEÓN	2	0	2	0	2	0	0	0	0	0	2
PALENCIA	1	0	1	1	0	0	0	0	0	0	1
SALAMANCA	0	0	0	0	0	0	0	0	0	0	0
SEGOVIA	0	0	0	0	0	0	0	0	0	0	0
SORIA	0	0	0	0	0	0	0	0	0	0	0
VALLADOLID	0	0	0	0	0	0	0	0	0	0	0
ZAMORA	1	0	1	0	0	0	0	1	0	0	1
CASTILLA-LA MANCHA	1	0	1	1	0	0	0	0	0	0	1
ALBACETE	0	0	0	0	0	0	0	0	0	0	0
CIUDAD REAL	0	0	0	0	0	0	0	0	0	0	0
CUENCA	1	0	1	1	0	0	0	0	0	0	1
GUADALAJARA	0	0	0	0	0	0	0	0	0	0	0
TOLEDO	0	0	0	0	0	0	0	0	0	0	0

(Continúa al dorso)

CC.AA. Y/O PROVINCIAS	REVISIONES EFECTUADAS			CAUSAS DE EXTINCIÓN DEL DERECHO							
	Extinción Derecho	Suspensión	TOTAL	Recursos Propios	Prestación Incompatible	Ingreso Centro	Pérdida Residencia	Fallecimiento	Grado y Baremo	Alta S.S.	TOTAL
CATALUNYA	0	0	0	0	0	0	0	0	0	0	0
BARCELONA	0	0	0	0	0	0	0	0	0	0	0
GIRONA	0	0	0	0	0	0	0	0	0	0	0
LLEIDA	0	0	0	0	0	0	0	0	0	0	0
TARRAGONA	0	0	0	0	0	0	0	0	0	0	0
COMUNIDAD VALENCIANA	2	0	2	2	0	0	0	0	0	0	2
ALICANTE	2	0	2	2	0	0	0	0	0	0	2
CASTELLÓN	0	0	0	0	0	0	0	0	0	0	0
VALENCIA	0	0	0	0	0	0	0	0	0	0	0
EXTREMADURA	0	0	0	0	0	0	0	0	0	0	0
BADAJOZ	0	0	0	0	0	0	0	0	0	0	0
CÁCERES	0	0	0	0	0	0	0	0	0	0	0
GALICIA	2	0	2	0	1	0	0	1	0	0	2
A CORUÑA	0	0	0	0	0	0	0	0	0	0	0
LUGO	1	0	1	0	0	0	0	1	0	0	1
OURENSE	0	0	0	0	0	0	0	0	0	0	0
PONTEVEDRA	1	0	1	0	1	0	0	0	0	0	1
MADRID	2	0	2	2	0	0	0	0	0	0	2
MURCIA	1	0	1	1	0	0	0	0	0	0	1
NAVARRA	1	0	1	0	1	0	0	0	0	0	1
PAÍS VASCO	0	0	0	0	0	0	0	0	0	0	0
ÁLAVA	0	0	0	0	0	0	0	0	0	0	0
GUIPÚZCOA	0	0	0	0	0	0	0	0	0	0	0
VIZCAYA	0	0	0	0	0	0	0	0	0	0	0
LA RIOJA	0	0	0	0	0	0	0	0	0	0	0
CEUTA	1	0	1	0	1	0	0	0	0	0	1
MELILLA	0	0	0	0	0	0	0	0	0	0	0
TOTAL ESTADO	39	0	39	13	11	2	0	13	0	0	39

**PRESTACIONES DEL REAL DECRETO 383/1984, DE 1 DE FEBRERO (LISMI)
REVISIONES DE OFICIO E INSTANCIA DE PARTE EFECTUADAS EN SMTGT
DATOS DE GESTIÓN CORRESPONDIENTES AL MES DE ENERO DE 2011**

CC.AA. Y/O PROVINCIAS	REVISIONES EFECTUADAS			CAUSAS DE EXTINCIÓN DEL DERECHO								
	Extinción Derecho	Suspensión	TOTAL	Recursos Propios	Recursos Familiares	Prestación Incompatible	Ingreso Centro	Pérdida Residencia	Fallecimiento	Grado y Baremo	Alta S.S.	TOTAL
	ANDALUCÍA	2	0	2	0	0	0	0	0	2	0	0
ALMERÍA	2	0	2	0	0	0	0	0	2	0	0	2
CÁDIZ	0	0	0	0	0	0	0	0	0	0	0	0
CÓRDOBA	0	0	0	0	0	0	0	0	0	0	0	0
GRANADA	0	0	0	0	0	0	0	0	0	0	0	0
HUELVA	0	0	0	0	0	0	0	0	0	0	0	0
JAÉN	0	0	0	0	0	0	0	0	0	0	0	0
MÁLAGA	0	0	0	0	0	0	0	0	0	0	0	0
SEVILLA	0	0	0	0	0	0	0	0	0	0	0	0
ARAGÓN	0	0	0	0	0	0	0	0	0	0	0	0
HUESCA	0	0	0	0	0	0	0	0	0	0	0	0
TERUEL	0	0	0	0	0	0	0	0	0	0	0	0
ZARAGOZA	0	0	0	0	0	0	0	0	0	0	0	0
ASTURIAS	0	0	0	0	0	0	0	0	0	0	0	0
ILLES BALEARS	0	0	0	0	0	0	0	0	0	0	0	0
CANARIAS	0	1	1	0	0	0	0	0	0	0	0	0
LAS PALMAS	0	1	1	0	0	0	0	0	0	0	0	0
S.C. TENERIFE	0	0	0	0	0	0	0	0	0	0	0	0
CANTABRIA	1	0	1	0	0	0	0	0	1	0	0	1
CASTILLA Y LEÓN	0	0	0	0	0	0	0	0	0	0	0	0
ÁVILA	0	0	0	0	0	0	0	0	0	0	0	0
BURGOS	0	0	0	0	0	0	0	0	0	0	0	0
LEÓN	0	0	0	0	0	0	0	0	0	0	0	0
PALENCIA	0	0	0	0	0	0	0	0	0	0	0	0
SALAMANCA	0	0	0	0	0	0	0	0	0	0	0	0
SEGOVIA	0	0	0	0	0	0	0	0	0	0	0	0
SORIA	0	0	0	0	0	0	0	0	0	0	0	0
VALLADOLID	0	0	0	0	0	0	0	0	0	0	0	0
ZAMORA	0	0	0	0	0	0	0	0	0	0	0	0
CASTILLA-LA MANCHA	0	0	0	0	0	0	0	0	0	0	0	0
ALBACETE	0	0	0	0	0	0	0	0	0	0	0	0
CIUDAD REAL	0	0	0	0	0	0	0	0	0	0	0	0
CUENCA	0	0	0	0	0	0	0	0	0	0	0	0
GUADALAJARA	0	0	0	0	0	0	0	0	0	0	0	0
TOLEDO	0	0	0	0	0	0	0	0	0	0	0	0

(Continúa al dorso)

CC.AA. Y/O PROVINCIAS	REVISIONES EFECTUADAS			CAUSAS DE EXTINCIÓN DEL DERECHO								
	Extinción Derecho	Suspensión	TOTAL	Recursos Propios	Recursos Familiares	Prestación Incompatible	Ingreso Centro	Pérdida Residencia	Fallecimiento	Grado y Baremo	Alta S.S.	TOTAL
CATALUNYA	0	0	0	0	0	0	0	0	0	0	0	0
BARCELONA	0	0	0	0	0	0	0	0	0	0	0	0
GIRONA	0	0	0	0	0	0	0	0	0	0	0	0
LLEIDA	0	0	0	0	0	0	0	0	0	0	0	0
TARRAGONA	0	0	0	0	0	0	0	0	0	0	0	0
COMUNIDAD VALENCIANA	2	0	2	1	0	0	0	0	1	0	0	2
ALICANTE	2	0	2	1	0	0	0	0	1	0	0	2
CASTELLÓN	0	0	0	0	0	0	0	0	0	0	0	0
VALENCIA	0	0	0	0	0	0	0	0	0	0	0	0
EXTREMADURA	0	0	0	0	0	0	0	0	0	0	0	0
BADAJOZ	0	0	0	0	0	0	0	0	0	0	0	0
CÁCERES	0	0	0	0	0	0	0	0	0	0	0	0
GALICIA	0	0	0	0	0	0	0	0	0	0	0	0
A CORUÑA	0	0	0	0	0	0	0	0	0	0	0	0
LUGO	0	0	0	0	0	0	0	0	0	0	0	0
OURENSE	0	0	0	0	0	0	0	0	0	0	0	0
PONTEVEDRA	0	0	0	0	0	0	0	0	0	0	0	0
MADRID	3	0	3	2	0	0	0	0	1	0	0	3
MURCIA	3	0	3	0	0	0	0	0	3	0	0	3
NAVARRA	0	0	0	0	0	0	0	0	0	0	0	0
PAÍS VASCO	0	0	0	0	0	0	0	0	0	0	0	0
ÁLAVA	0	0	0	0	0	0	0	0	0	0	0	0
GUIPÚZCOA	0	0	0	0	0	0	0	0	0	0	0	0
VIZCAYA	0	0	0	0	0	0	0	0	0	0	0	0
LA RIOJA	0	0	0	0	0	0	0	0	0	0	0	0
CEUTA	2	0	2	0	0	1	0	1	0	0	0	2
MELILLA	1	0	1	0	0	0	0	0	1	0	0	1
TOTAL ESTADO	14	1	15	3	0	1	0	1	9	0	0	14

**PRESTACIONES DEL REAL DECRETO 383/1984, DE 1 DE FEBRERO (LISMI)
REVISIONES DE OFICIO E INSTANCIA DE PARTE EFECTUADAS EN ASPF
DATOS DE GESTIÓN CORRESPONDIENTES AL MES DE ENERO DE 2011**

CC.AA. Y/O PROVINCIAS	REVISIONES EFECTUADAS			CAUSAS DE EXTINCIÓN DEL DERECHO					
	Extinción Derecho	Suspensión	TOTAL	Prestación Incompatible	Pérdida Residencia	Fallecimiento	Grado y Baremo	Alta S.S.	TOTAL
ANDALUCÍA	10	0	10	5	0	4	0	1	10
ALMERÍA	3	0	3	0	0	2	0	1	3
CÁDIZ	1	0	1	0	0	1	0	0	1
CÓRDOBA	0	0	0	0	0	0	0	0	0
GRANADA	1	0	1	0	0	1	0	0	1
HUELVA	0	0	0	0	0	0	0	0	0
JAÉN	1	0	1	1	0	0	0	0	1
MÁLAGA	3	0	3	3	0	0	0	0	3
SEVILLA	1	0	1	1	0	0	0	0	1
ARAGÓN	0	0	0	0	0	0	0	0	0
HUESCA	0	0	0	0	0	0	0	0	0
TERUEL	0	0	0	0	0	0	0	0	0
ZARAGOZA	0	0	0	0	0	0	0	0	0
ASTURIAS	0	0	0	0	0	0	0	0	0
ILLES BALEARS	0	0	0	0	0	0	0	0	0
CANARIAS	0	0	0	0	0	0	0	0	0
LAS PALMAS	0	0	0	0	0	0	0	0	0
S.C. TENERIFE	0	0	0	0	0	0	0	0	0
CANTABRIA	0	0	0	0	0	0	0	0	0
CASTILLA Y LEÓN	0	0	0	0	0	0	0	0	0
ÁVILA	0	0	0	0	0	0	0	0	0
BURGOS	0	0	0	0	0	0	0	0	0
LEÓN	0	0	0	0	0	0	0	0	0
PALENCIA	0	0	0	0	0	0	0	0	0
SALAMANCA	0	0	0	0	0	0	0	0	0
SEGOVIA	0	0	0	0	0	0	0	0	0
SORIA	0	0	0	0	0	0	0	0	0
VALLADOLID	0	0	0	0	0	0	0	0	0
ZAMORA	0	0	0	0	0	0	0	0	0
CASTILLA-LA MANCHA	0	0	0	0	0	0	0	0	0
ALBACETE	0	0	0	0	0	0	0	0	0
CIUDAD REAL	0	0	0	0	0	0	0	0	0
CUENCA	0	0	0	0	0	0	0	0	0
GUADALAJARA	0	0	0	0	0	0	0	0	0
TOLEDO	0	0	0	0	0	0	0	0	0

(Continúa al dorso)

CC.AA. Y/O PROVINCIAS	REVISIONES EFECTUADAS			CAUSAS DE EXTINCIÓN DEL DERECHO					
	Extinción Derecho	Suspensión	TOTAL	Prestación Incompatible	Pérdida Residencia	Fallecimiento	Grado y Baremo	Alta S.S.	TOTAL
CATALUNYA	0	0	0	0	0	0	0	0	0
BARCELONA	0	0	0	0	0	0	0	0	0
GIRONA	0	0	0	0	0	0	0	0	0
LLEIDA	0	0	0	0	0	0	0	0	0
TARRAGONA	0	0	0	0	0	0	0	0	0
COMUNIDAD VALENCIANA	0	0	0	0	0	0	0	0	0
ALICANTE	0	0	0	0	0	0	0	0	0
CASTELLÓN	0	0	0	0	0	0	0	0	0
VALENCIA	0	0	0	0	0	0	0	0	0
EXTREMADURA	0	0	0	0	0	0	0	0	0
BADAJOS	0	0	0	0	0	0	0	0	0
CÁCERES	0	0	0	0	0	0	0	0	0
GALICIA	4	0	4	3	0	1	0	0	4
A CORUÑA	0	0	0	0	0	0	0	0	0
LUGO	0	0	0	0	0	0	0	0	0
OURENSE	4	0	4	3	0	1	0	0	4
PONTEVEDRA	0	0	0	0	0	0	0	0	0
MADRID	3	0	3	1	0	2	0	0	3
MURCIA	1	0	1	0	0	1	0	0	1
NAVARRA	0	0	0	0	0	0	0	0	0
PAÍS VASCO	1	0	1	0	0	1	0	0	1
ÁLAVA	0	0	0	0	0	0	0	0	0
GUIPÚZCOA	0	0	0	0	0	0	0	0	0
VIZCAYA	1	0	1	0	0	1	0	0	1
LA RIOJA	0	0	0	0	0	0	0	0	0
CEUTA	2	0	2	1	0	0	0	1	2
MELILLA	0	0	0	0	0	0	0	0	0
TOTAL ESTADO	21	0	21	10	0	9	0	2	21

**PRESTACIONES DEL REAL DECRETO 383/1984, DE 1 DE FEBRERO (LISMI)
TOTAL REVISIONES DE OFICIO E INSTANCIA DE PARTE EFECTUADAS
DATOS DE GESTIÓN CORRESPONDIENTES AL MES DE ENERO DE 2011**

CC.AA. Y/O PROVINCIAS	REVISIONES EFECTUADAS				CAUSAS DE EXTINCIÓN DEL DERECHO									
	Modifica. Cuantía	Extinción Derecho	Suspensión		TOTAL	Recursos Propios	Recursos Familiares	Prestación Incompatible	Ingreso Centro	Pérdida Residencia	Fallecimiento	Grado y Baremo	Alta S.S.	TOTAL
			Act. Laboral	Otras										
ANDALUCÍA	1	95	1	0	97	38	0	19	0	0	37	0	1	95
ALMERÍA	1	20	1	0	22	6	0	1	0	0	12	0	1	20
CÁDIZ	0	6	0	0	6	0	0	1	0	0	5	0	0	6
CÓRDOBA	0	4	0	0	4	1	0	1	0	0	2	0	0	4
GRANADA	0	7	0	0	7	0	0	3	0	0	4	0	0	7
HUELVA	0	2	0	0	2	0	0	1	0	0	1	0	0	2
JAÉN	0	9	0	0	9	4	0	2	0	0	3	0	0	9
MÁLAGA	0	37	0	0	37	19	0	9	0	0	9	0	0	37
SEVILLA	0	10	0	0	10	8	0	1	0	0	1	0	0	10
ARAGÓN	0	3	0	0	3	0	0	1	1	0	1	0	0	3
HUESCA	0	2	0	0	2	0	0	1	0	0	1	0	0	2
TERUEL	0	1	0	0	1	0	0	0	1	0	0	0	0	1
ZARAGOZA	0	0	0	0	0	0	0	0	0	0	0	0	0	0
ASTURIAS	0	12	0	0	12	1	0	4	1	0	6	0	0	12
ILLES BALEARS	0	6	0	0	6	2	0	2	0	0	2	0	0	6
CANARIAS	0	4	0	1	5	0	0	1	0	0	3	0	0	4
LAS PALMAS	0	0	0	1	1	0	0	0	0	0	0	0	0	0
S.C. TENERIFE	0	4	0	0	4	0	0	1	0	0	3	0	0	4
CANTABRIA	0	8	0	0	8	0	0	3	0	0	5	0	0	8
CASTILLA Y LEÓN	0	25	0	0	25	3	0	11	0	0	11	0	0	25
ÁVILA	0	0	0	0	0	0	0	0	0	0	0	0	0	0
BURGOS	0	4	0	0	4	2	0	0	0	0	2	0	0	4
LEÓN	0	6	0	0	6	0	0	3	0	0	3	0	0	6
PALENCIA	0	2	0	0	2	1	0	1	0	0	0	0	0	2
SALAMANCA	0	4	0	0	4	0	0	3	0	0	1	0	0	4
SEGOVIA	0	0	0	0	0	0	0	0	0	0	0	0	0	0
SORIA	0	2	0	0	2	0	0	1	0	0	1	0	0	2
VALLADOLID	0	2	0	0	2	0	0	0	0	0	2	0	0	2
ZAMORA	0	5	0	0	5	0	0	3	0	0	2	0	0	5
CASTILLA-LA MANCHA	0	19	4	0	23	4	0	4	0	0	11	0	0	19
ALBACETE	0	5	4	0	9	1	0	0	0	0	4	0	0	5
CIUDAD REAL	0	1	0	0	1	0	0	1	0	0	0	0	0	1
CUENCA	0	4	0	0	4	2	0	1	0	0	1	0	0	4
GUADALAJARA	0	2	0	0	2	0	0	1	0	0	1	0	0	2
TOLEDO	0	7	0	0	7	1	0	1	0	0	5	0	0	7

(Continúa al dorso)

CC.AA. Y/O PROVINCIAS	REVISIONES EFECTUADAS				CAUSAS DE EXTINCIÓN DEL DERECHO									
	Modifica. Cuantía	Extinción Derecho	Suspensión		TOTAL	Recursos Propios	Recursos Familiares	Prestación Incompatible	Ingreso Centro	Pérdida Residencia	Fallecimiento	Grado y Baremo	Alta S.S.	TOTAL
			Act. Laboral	Otras										
CATALUNYA	0	0	0	0	0	0	0	0	0	0	0	0	0	0
BARCELONA	0	0	0	0	0	0	0	0	0	0	0	0	0	0
GIRONA	0	0	0	0	0	0	0	0	0	0	0	0	0	0
LLEIDA	0	0	0	0	0	0	0	0	0	0	0	0	0	0
TARRAGONA	0	0	0	0	0	0	0	0	0	0	0	0	0	0
COMUNIDAD VALENCIANA	0	40	1	0	41	6	0	25	0	0	9	0	0	40
ALICANTE	0	33	1	0	34	3	0	21	0	0	9	0	0	33
CASTELLÓN	0	2	0	0	2	0	0	2	0	0	0	0	0	2
VALENCIA	0	5	0	0	5	3	0	2	0	0	0	0	0	5
EXTREMADURA	0	19	0	0	19	0	0	14	0	0	5	0	0	19
BADAJOS	0	10	0	0	10	0	0	6	0	0	4	0	0	10
CÁCERES	0	9	0	0	9	0	0	8	0	0	1	0	0	9
GALICIA	0	13	0	0	13	0	0	7	0	0	6	0	0	13
A CORUÑA	0	0	0	0	0	0	0	0	0	0	0	0	0	0
LUGO	0	3	0	0	3	0	0	0	0	0	3	0	0	3
OURENSE	0	6	0	0	6	0	0	4	0	0	2	0	0	6
PONTEVEDRA	0	4	0	0	4	0	0	3	0	0	1	0	0	4
MADRID	0	19	0	0	19	5	0	5	0	0	9	0	0	19
MURCIA	6	53	0	0	59	1	0	29	0	0	23	0	0	53
NAVARRA	0	3	0	0	3	0	0	3	0	0	0	0	0	3
PAÍS VASCO	0	5	0	0	5	0	0	1	0	0	4	0	0	5
ÁLAVA	0	1	0	0	1	0	0	0	0	0	1	0	0	1
GUIPÚZCOA	0	0	0	0	0	0	0	0	0	0	0	0	0	0
VIZCAYA	0	4	0	0	4	0	0	1	0	0	3	0	0	4
LA RIOJA	0	0	0	0	0	0	0	0	0	0	0	0	0	0
CEUTA	0	9	0	0	9	0	0	7	0	1	0	0	1	9
MELILLA	0	1	0	0	1	0	0	0	0	0	1	0	0	1
TOTAL ESTADO	7	334	6	1	348	60	0	136	2	1	133	0	2	334

**PRESTACIONES DEL REAL DECRETO 383/1984, DE 1 DE SEPTIEMBRE (LISMI)
REVISIONES DE OFICIO E INSTANCIA DE PARTE EFECTUADAS DE SGIM
DATOS DE GESTIÓN CORRESPONDIENTES AL AÑO 2011 HASTA ENERO**

CC.AA. Y/O PROVINCIAS	REVISIONES EFECTUADAS				CAUSAS DE EXTINCIÓN DEL DERECHO						
	Modifica. Cuantía	Extinción Derecho	Suspensión		TOTAL	Recursos Propios	Prestación Incompatible	Pérdida Residencia	Fallecimiento	Grado y Baremo	TOTAL
			Act. Laboral	Otras							
ANDALUCÍA	1	65	1	0	67	33	9	0	23	0	65
ALMERÍA	1	14	1	0	16	6	1	0	7	0	14
CÁDIZ	0	3	0	0	3	0	0	0	3	0	3
CÓRDOBA	0	3	0	0	3	1	1	0	1	0	3
GRANADA	0	5	0	0	5	0	2	0	3	0	5
HUELVA	0	2	0	0	2	0	1	0	1	0	2
JAÉN	0	5	0	0	5	3	1	0	1	0	5
MÁLAGA	0	27	0	0	27	17	3	0	7	0	27
SEVILLA	0	6	0	0	6	6	0	0	0	0	6
ARAGÓN	0	2	0	0	2	0	1	0	1	0	2
HUESCA	0	2	0	0	2	0	1	0	1	0	2
TERUEL	0	0	0	0	0	0	0	0	0	0	0
ZARAGOZA	0	0	0	0	0	0	0	0	0	0	0
ASTURIAS	0	11	0	0	11	1	4	0	6	0	11
ILLES BALEARS	0	6	0	0	6	2	2	0	2	0	6
CANARIAS	0	3	0	0	3	0	1	0	2	0	3
LAS PALMAS	0	0	0	0	0	0	0	0	0	0	0
S.C. TENERIFE	0	3	0	0	3	0	1	0	2	0	3
CANTABRIA	0	5	0	0	5	0	2	0	3	0	5
CASTILLA Y LEÓN	0	19	0	0	19	1	9	0	9	0	19
ÁVILA	0	0	0	0	0	0	0	0	0	0	0
BURGOS	0	2	0	0	2	1	0	0	1	0	2
LEÓN	0	4	0	0	4	0	1	0	3	0	4
PALENCIA	0	1	0	0	1	0	1	0	0	0	1
SALAMANCA	0	4	0	0	4	0	3	0	1	0	4
SEGOVIA	0	0	0	0	0	0	0	0	0	0	0
SORIA	0	2	0	0	2	0	1	0	1	0	2
VALLADOLID	0	2	0	0	2	0	0	0	2	0	2
ZAMORA	0	4	0	0	4	0	3	0	1	0	4
CASTILLA-LA MANCHA	0	18	4	0	22	3	4	0	11	0	18
ALBACETE	0	5	4	0	9	1	0	0	4	0	5
CIUDAD REAL	0	1	0	0	1	0	1	0	0	0	1
CUENCA	0	3	0	0	3	1	1	0	1	0	3
GUADALAJARA	0	2	0	0	2	0	1	0	1	0	2
TOLEDO	0	7	0	0	7	1	1	0	5	0	7

(Continúa al dorso)

CC.AA. Y/O PROVINCIAS	REVISIONES EFECTUADAS				CAUSAS DE EXTINCIÓN DEL DERECHO						
	Modifica. Cuantía	Extinción Derecho	Suspensión SGIM		TOTAL	Recursos Propios	Prestación Incompatible	Pérdida Residencia	Fallecimiento	Grado y Baremo	TOTAL
			Act. Laboral	Otras							
CATALUNYA	0	0	0	0	0	0	0	0	0	0	0
BARCELONA	0	0	0	0	0	0	0	0	0	0	0
GIRONA	0	0	0	0	0	0	0	0	0	0	0
LLEIDA	0	0	0	0	0	0	0	0	0	0	0
TARRAGONA	0	0	0	0	0	0	0	0	0	0	0
COMUNIDAD VALENCIANA	0	36	1	0	37	3	25	0	8	0	36
ALICANTE	0	29	1	0	30	0	21	0	8	0	29
CASTELLÓN	0	2	0	0	2	0	2	0	0	0	2
VALENCIA	0	5	0	0	5	3	2	0	0	0	5
EXTREMADURA	0	19	0	0	19	0	14	0	5	0	19
BADAJOZ	0	10	0	0	10	0	6	0	4	0	10
CÁCERES	0	9	0	0	9	0	8	0	1	0	9
GALICIA	0	7	0	0	7	0	3	0	4	0	7
A CORUÑA	0	0	0	0	0	0	0	0	0	0	0
LUGO	0	2	0	0	2	0	0	0	2	0	2
OURENSE	0	2	0	0	2	0	1	0	1	0	2
PONTEVEDRA	0	3	0	0	3	0	2	0	1	0	3
MADRID	0	11	0	0	11	1	4	0	6	0	11
MURCIA	6	48	0	0	54	0	29	0	19	0	48
NAVARRA	0	2	0	0	2	0	2	0	0	0	2
PAÍS VASCO	0	4	0	0	4	0	1	0	3	0	4
ÁLAVA	0	1	0	0	1	0	0	0	1	0	1
GUIPÚZCOA	0	0	0	0	0	0	0	0	0	0	0
VIZCAYA	0	3	0	0	3	0	1	0	2	0	3
LA RIOJA	0	0	0	0	0	0	0	0	0	0	0
CEUTA	0	4	0	0	4	0	4	0	0	0	4
MELILLA	0	0	0	0	0	0	0	0	0	0	0
TOTAL ESTADO	7	260	6	0	273	44	114	0	102	0	260

**PRESTACIONES DEL REAL DECRETO 383/1984, DE 1 DE SEPTIEMBRE (LISMI)
REVISIONES DE OFICIO E INSTANCIA DE PARTE EFECTUADAS EN SATP
DATOS DE GESTIÓN CORRESPONDIENTES AL AÑO 2011 HASTA ENERO**

CC.AA. Y/O PROVINCIAS	REVISIONES EFECTUADAS			CAUSAS DE EXTINCIÓN DEL DERECHO							
	Extinción	Suspensión	TOTAL	Recursos	Prestación	Ingreso	Pérdida	Fallecimiento	Grado y	Alta	TOTAL
	Derecho			Propios	Incompatible	Centro	Residencia		Baremo	S.S.	
ANDALUCÍA	18	0	18	5	5	0	0	8	0	0	18
ALMERÍA	1	0	1	0	0	0	0	1	0	0	1
CÁDIZ	2	0	2	0	1	0	0	1	0	0	2
CÓRDOBA	1	0	1	0	0	0	0	1	0	0	1
GRANADA	1	0	1	0	1	0	0	0	0	0	1
HUELVA	0	0	0	0	0	0	0	0	0	0	0
JAÉN	3	0	3	1	0	0	0	2	0	0	3
MÁLAGA	7	0	7	2	3	0	0	2	0	0	7
SEVILLA	3	0	3	2	0	0	0	1	0	0	3
ARAGÓN	1	0	1	0	0	1	0	0	0	0	1
HUESCA	0	0	0	0	0	0	0	0	0	0	0
TERUEL	1	0	1	0	0	1	0	0	0	0	1
ZARAGOZA	0	0	0	0	0	0	0	0	0	0	0
ASTURIAS	1	0	1	0	0	1	0	0	0	0	1
ILLES BALEARS	0	0	0	0	0	0	0	0	0	0	0
CANARIAS	1	0	1	0	0	0	0	1	0	0	1
LAS PALMAS	0	0	0	0	0	0	0	0	0	0	0
S.C. TENERIFE	1	0	1	0	0	0	0	1	0	0	1
CANTABRIA	2	0	2	0	1	0	0	1	0	0	2
CASTILLA Y LEÓN	6	0	6	2	2	0	0	2	0	0	6
ÁVILA	0	0	0	0	0	0	0	0	0	0	0
BURGOS	2	0	2	1	0	0	0	1	0	0	2
LEÓN	2	0	2	0	2	0	0	0	0	0	2
PALENCIA	1	0	1	1	0	0	0	0	0	0	1
SALAMANCA	0	0	0	0	0	0	0	0	0	0	0
SEGOVIA	0	0	0	0	0	0	0	0	0	0	0
SORIA	0	0	0	0	0	0	0	0	0	0	0
VALLADOLID	0	0	0	0	0	0	0	0	0	0	0
ZAMORA	1	0	1	0	0	0	0	1	0	0	1
CASTILLA-LA MANCHA	1	0	1	1	0	0	0	0	0	0	1
ALBACETE	0	0	0	0	0	0	0	0	0	0	0
CIUDAD REAL	0	0	0	0	0	0	0	0	0	0	0
CUENCA	1	0	1	1	0	0	0	0	0	0	1
GUADALAJARA	0	0	0	0	0	0	0	0	0	0	0
TOLEDO	0	0	0	0	0	0	0	0	0	0	0

(Continúa al dorso)

CC.AA. Y/O PROVINCIAS	REVISIONES EFECTUADAS			CAUSAS DE EXTINCIÓN DEL DERECHO							
	Extinción Derecho	Suspensión	TOTAL	Recursos Propios	Prestación Incompatible	Ingreso Centro	Pérdida Residencia	Fallecimiento	Grado y Baremo	Alta S.S.	TOTAL
CATALUNYA	0	0	0	0	0	0	0	0	0	0	0
BARCELONA	0	0	0	0	0	0	0	0	0	0	0
GIRONA	0	0	0	0	0	0	0	0	0	0	0
LLEIDA	0	0	0	0	0	0	0	0	0	0	0
TARRAGONA	0	0	0	0	0	0	0	0	0	0	0
COMUNIDAD VALENCIANA	2	0	2	2	0	0	0	0	0	0	2
ALICANTE	2	0	2	2	0	0	0	0	0	0	2
CASTELLÓN	0	0	0	0	0	0	0	0	0	0	0
VALENCIA	0	0	0	0	0	0	0	0	0	0	0
EXTREMADURA	0	0	0	0	0	0	0	0	0	0	0
BADAJOS	0	0	0	0	0	0	0	0	0	0	0
CÁCERES	0	0	0	0	0	0	0	0	0	0	0
GALICIA	2	0	2	0	1	0	0	1	0	0	2
A CORUÑA	0	0	0	0	0	0	0	0	0	0	0
LUGO	1	0	1	0	0	0	0	1	0	0	1
OURENSE	0	0	0	0	0	0	0	0	0	0	0
PONTEVEDRA	1	0	1	0	1	0	0	0	0	0	1
MADRID	2	0	2	2	0	0	0	0	0	0	2
MURCIA	1	0	1	1	0	0	0	0	0	0	1
NAVARRA	1	0	1	0	1	0	0	0	0	0	1
PAÍS VASCO	0	0	0	0	0	0	0	0	0	0	0
ÁLAVA	0	0	0	0	0	0	0	0	0	0	0
GUIPÚZCOA	0	0	0	0	0	0	0	0	0	0	0
VIZCAYA	0	0	0	0	0	0	0	0	0	0	0
LA RIOJA	0	0	0	0	0	0	0	0	0	0	0
CEUTA	1	0	1	0	1	0	0	0	0	0	1
MELILLA	0	0	0	0	0	0	0	0	0	0	0
TOTAL ESTADO	39	0	39	13	11	2	0	13	0	0	39

**PRESTACIONES DEL REAL DECRETO 383/1984, DE 1 DE SEPTIEMBRE (LISMI)
REVISIONES DE OFICIO E INSTANCIA DE PARTE EFECTUADAS EN SMGT
DATOS DE GESTIÓN CORRESPONDIENTES AL AÑO 2011 HASTA ENERO**

CC.AA. Y/O PROVINCIAS	REVISIONES EFECTUADAS			CAUSAS DE EXTINCIÓN DEL DERECHO								
	Extinción Derecho	Suspensión	TOTAL	Recursos Propios	Recursos Familiares	Prestación Incompatible	Ingreso Centro	Pérdida Residencia	Fallecimiento	Grado y Baremo	Alta S.S.	TOTAL
	ANDALUCÍA	2	0	2	0	0	0	0	0	2	0	0
ALMERÍA	2	0	2	0	0	0	0	0	2	0	0	2
CÁDIZ	0	0	0	0	0	0	0	0	0	0	0	0
CÓRDOBA	0	0	0	0	0	0	0	0	0	0	0	0
GRANADA	0	0	0	0	0	0	0	0	0	0	0	0
HUELVA	0	0	0	0	0	0	0	0	0	0	0	0
JAÉN	0	0	0	0	0	0	0	0	0	0	0	0
MÁLAGA	0	0	0	0	0	0	0	0	0	0	0	0
SEVILLA	0	0	0	0	0	0	0	0	0	0	0	0
ARAGÓN	0	0	0	0	0	0	0	0	0	0	0	0
HUESCA	0	0	0	0	0	0	0	0	0	0	0	0
TERUEL	0	0	0	0	0	0	0	0	0	0	0	0
ZARAGOZA	0	0	0	0	0	0	0	0	0	0	0	0
ASTURIAS	0	0	0	0	0	0	0	0	0	0	0	0
ILLES BALEARS	0	0	0	0	0	0	0	0	0	0	0	0
CANARIAS	0	1	1	0	0	0	0	0	0	0	0	0
LAS PALMAS	0	1	1	0	0	0	0	0	0	0	0	0
S.C. TENERIFE	0	0	0	0	0	0	0	0	0	0	0	0
CANTABRIA	1	0	1	0	0	0	0	0	1	0	0	1
CASTILLA Y LEÓN	0	0	0	0	0	0	0	0	0	0	0	0
ÁVILA	0	0	0	0	0	0	0	0	0	0	0	0
BURGOS	0	0	0	0	0	0	0	0	0	0	0	0
LEÓN	0	0	0	0	0	0	0	0	0	0	0	0
PALENCIA	0	0	0	0	0	0	0	0	0	0	0	0
SALAMANCA	0	0	0	0	0	0	0	0	0	0	0	0
SEGOVIA	0	0	0	0	0	0	0	0	0	0	0	0
SORIA	0	0	0	0	0	0	0	0	0	0	0	0
VALLADOLID	0	0	0	0	0	0	0	0	0	0	0	0
ZAMORA	0	0	0	0	0	0	0	0	0	0	0	0
CASTILLA-LA MANCHA	0	0	0	0	0	0	0	0	0	0	0	0
ALBACETE	0	0	0	0	0	0	0	0	0	0	0	0
CIUDAD REAL	0	0	0	0	0	0	0	0	0	0	0	0
CUENCA	0	0	0	0	0	0	0	0	0	0	0	0
GUADALAJARA	0	0	0	0	0	0	0	0	0	0	0	0
TOLEDO	0	0	0	0	0	0	0	0	0	0	0	0

(Continúa al dorso)

CC.AA. Y/O PROVINCIAS	REVISIONES EFECTUADAS			CAUSAS DE EXTINCIÓN DEL DERECHO								
	Extinción Derecho	Suspensión	TOTAL	Recursos Propios	Recursos Familiares	Prestación Incompatible	Ingreso Centro	Pérdida Residencia	Fallecimiento	Grado y Baremo	Alta S.S.	TOTAL
CATALUNYA	0	0	0	0	0	0	0	0	0	0	0	0
BARCELONA	0	0	0	0	0	0	0	0	0	0	0	0
GIRONA	0	0	0	0	0	0	0	0	0	0	0	0
LLEIDA	0	0	0	0	0	0	0	0	0	0	0	0
TARRAGONA	0	0	0	0	0	0	0	0	0	0	0	0
COMUNIDAD VALENCIANA	2	0	2	1	0	0	0	0	1	0	0	2
ALICANTE	2	0	2	1	0	0	0	0	1	0	0	2
CASTELLÓN	0	0	0	0	0	0	0	0	0	0	0	0
VALENCIA	0	0	0	0	0	0	0	0	0	0	0	0
EXTREMADURA	0	0	0	0	0	0	0	0	0	0	0	0
BADAJOZ	0	0	0	0	0	0	0	0	0	0	0	0
CÁCERES	0	0	0	0	0	0	0	0	0	0	0	0
GALICIA	0	0	0	0	0	0	0	0	0	0	0	0
A CORUÑA	0	0	0	0	0	0	0	0	0	0	0	0
LUGO	0	0	0	0	0	0	0	0	0	0	0	0
OURENSE	0	0	0	0	0	0	0	0	0	0	0	0
PONTEVEDRA	0	0	0	0	0	0	0	0	0	0	0	0
MADRID	3	0	3	2	0	0	0	0	1	0	0	3
MURCIA	3	0	3	0	0	0	0	0	3	0	0	3
NAVARRA	0	0	0	0	0	0	0	0	0	0	0	0
PAÍS VASCO	0	0	0	0	0	0	0	0	0	0	0	0
ÁLAVA	0	0	0	0	0	0	0	0	0	0	0	0
GUIPÚZCOA	0	0	0	0	0	0	0	0	0	0	0	0
VIZCAYA	0	0	0	0	0	0	0	0	0	0	0	0
LA RIOJA	0	0	0	0	0	0	0	0	0	0	0	0
CEUTA	2	0	2	0	0	1	0	1	0	0	0	2
MELILLA	1	0	1	0	0	0	0	0	1	0	0	1
TOTAL ESTADO	14	1	15	3	0	1	0	1	9	0	0	14

**PRESTACIONES DEL REAL DECRETO 383/1984, DE 1 DE SEPTIEMBRE (LISMI)
REVISIONES DE OFICIO E INSTANCIA DE PARTE EFECTUADAS EN ASPF
DATOS DE GESTIÓN CORRESPONDIENTES AL AÑO 2011 HASTA ENERO**

CC.AA. Y/O PROVINCIAS	REVISIONES EFECTUADAS			CAUSAS DE EXTINCIÓN DEL DERECHO					
	Extinción	Suspensión	TOTAL	Prestación	Pérdida	Fallecimiento	Grado y	Alta	TOTAL
	Derecho			Incompatible	Residencia		Baremo	S.S.	
ANDALUCÍA	10	0	10	5	0	4	0	1	10
ALMERÍA	3	0	3	0	0	2	0	1	3
CÁDIZ	1	0	1	0	0	1	0	0	1
CÓRDOBA	0	0	0	0	0	0	0	0	0
GRANADA	1	0	1	0	0	1	0	0	1
HUELVA	0	0	0	0	0	0	0	0	0
JAÉN	1	0	1	1	0	0	0	0	1
MÁLAGA	3	0	3	3	0	0	0	0	3
SEVILLA	1	0	1	1	0	0	0	0	1
ARAGÓN	0	0	0	0	0	0	0	0	0
HUESCA	0	0	0	0	0	0	0	0	0
TERUEL	0	0	0	0	0	0	0	0	0
ZARAGOZA	0	0	0	0	0	0	0	0	0
ASTURIAS	0	0	0	0	0	0	0	0	0
ILLES BALEARS	0	0	0	0	0	0	0	0	0
CANARIAS	0	0	0	0	0	0	0	0	0
LAS PALMAS	0	0	0	0	0	0	0	0	0
S.C. TENERIFE	0	0	0	0	0	0	0	0	0
CANTABRIA	0	0	0	0	0	0	0	0	0
CASTILLA Y LEÓN	0	0	0	0	0	0	0	0	0
ÁVILA	0	0	0	0	0	0	0	0	0
BURGOS	0	0	0	0	0	0	0	0	0
LEÓN	0	0	0	0	0	0	0	0	0
PALENCIA	0	0	0	0	0	0	0	0	0
SALAMANCA	0	0	0	0	0	0	0	0	0
SEGOVIA	0	0	0	0	0	0	0	0	0
SORIA	0	0	0	0	0	0	0	0	0
VALLADOLID	0	0	0	0	0	0	0	0	0
ZAMORA	0	0	0	0	0	0	0	0	0
CASTILLA-LA MANCHA	0	0	0	0	0	0	0	0	0
ALBACETE	0	0	0	0	0	0	0	0	0
CIUDAD REAL	0	0	0	0	0	0	0	0	0
CUENCA	0	0	0	0	0	0	0	0	0
GUADALAJARA	0	0	0	0	0	0	0	0	0
TOLEDO	0	0	0	0	0	0	0	0	0

(Continúa al dorso)

CC.AA. Y/O PROVINCIAS	REVISIONES EFECTUADAS			CAUSAS DE EXTINCIÓN DEL DERECHO					
	Extinción Derecho	Suspensión	TOTAL	Prestación Incompatible	Pérdida Residencia	Fallecimiento	Grado y Baremo	Alta S.S.	TOTAL
CATALUNYA	0	0	0	0	0	0	0	0	0
BARCELONA	0	0	0	0	0	0	0	0	0
GIRONA	0	0	0	0	0	0	0	0	0
LLEIDA	0	0	0	0	0	0	0	0	0
TARRAGONA	0	0	0	0	0	0	0	0	0
COMUNIDAD VALENCIANA	0	0	0	0	0	0	0	0	0
ALICANTE	0	0	0	0	0	0	0	0	0
CASTELLÓN	0	0	0	0	0	0	0	0	0
VALENCIA	0	0	0	0	0	0	0	0	0
EXTREMADURA	0	0	0	0	0	0	0	0	0
BADAJOS	0	0	0	0	0	0	0	0	0
CÁCERES	0	0	0	0	0	0	0	0	0
GALICIA	4	0	4	3	0	1	0	0	4
A CORUÑA	0	0	0	0	0	0	0	0	0
LUGO	0	0	0	0	0	0	0	0	0
OURENSE	4	0	4	3	0	1	0	0	4
PONTEVEDRA	0	0	0	0	0	0	0	0	0
MADRID	3	0	3	1	0	2	0	0	3
MURCIA	1	0	1	0	0	1	0	0	1
NAVARRA	0	0	0	0	0	0	0	0	0
PAÍS VASCO	1	0	1	0	0	1	0	0	1
ÁLAVA	0	0	0	0	0	0	0	0	0
GUIPÚZCOA	0	0	0	0	0	0	0	0	0
VIZCAYA	1	0	1	0	0	1	0	0	1
LA RIOJA	0	0	0	0	0	0	0	0	0
CEUTA	2	0	2	1	0	0	0	1	2
MELILLA	0	0	0	0	0	0	0	0	0
TOTAL ESTADO	21	0	21	10	0	9	0	2	21

**PRESTACIONES DEL REAL DECRETO 383/1984, DE 1 DE SEPTIEMBRE (LISMI)
TOTAL REVISIONES DE OFICIO E INSTANCIA DE PARTE EFECTUADAS
DATOS DE GESTIÓN CORRESPONDIENTES AL AÑO 2011 HASTA ENERO**

CC.AA. Y/O PROVINCIAS	REVISIONES EFECTUADAS				CAUSAS DE EXTINCIÓN DEL DERECHO									
	Modifica. Cuantía	Extinción Derecho	Suspensión		TOTAL	Recursos Propios	Recursos Familiares	Prestación Incompatible	Ingreso Centro	Pérdida Residencia	Fallecimiento	Grado y Baremo	Alta S.S.	TOTAL
			Act. Laboral	Otras										
ANDALUCÍA	1	95	1	0	97	38	0	19	0	0	37	0	1	95
ALMERÍA	1	20	1	0	22	6	0	1	0	0	12	0	1	20
CÁDIZ	0	6	0	0	6	0	0	1	0	0	5	0	0	6
CÓRDOBA	0	4	0	0	4	1	0	1	0	0	2	0	0	4
GRANADA	0	7	0	0	7	0	0	3	0	0	4	0	0	7
HUELVA	0	2	0	0	2	0	0	1	0	0	1	0	0	2
JAÉN	0	9	0	0	9	4	0	2	0	0	3	0	0	9
MÁLAGA	0	37	0	0	37	19	0	9	0	0	9	0	0	37
SEVILLA	0	10	0	0	10	8	0	1	0	0	1	0	0	10
ARAGÓN	0	3	0	0	3	0	0	1	1	0	1	0	0	3
HUESCA	0	2	0	0	2	0	0	1	0	0	1	0	0	2
TERUEL	0	1	0	0	1	0	0	0	1	0	0	0	0	1
ZARAGOZA	0	0	0	0	0	0	0	0	0	0	0	0	0	0
ASTURIAS	0	12	0	0	12	1	0	4	1	0	6	0	0	12
ILLES BALEARS	0	6	0	0	6	2	0	2	0	0	2	0	0	6
CANARIAS	0	4	0	1	5	0	0	1	0	0	3	0	0	4
LAS PALMAS	0	0	0	1	1	0	0	0	0	0	0	0	0	0
S.C. TENERIFE	0	4	0	0	4	0	0	1	0	0	3	0	0	4
CANTABRIA	0	8	0	0	8	0	0	3	0	0	5	0	0	8
CASTILLA Y LEÓN	0	25	0	0	25	3	0	11	0	0	11	0	0	25
ÁVILA	0	0	0	0	0	0	0	0	0	0	0	0	0	0
BURGOS	0	4	0	0	4	2	0	0	0	0	2	0	0	4
LEÓN	0	6	0	0	6	0	0	3	0	0	3	0	0	6
PALENCIA	0	2	0	0	2	1	0	1	0	0	0	0	0	2
SALAMANCA	0	4	0	0	4	0	0	3	0	0	1	0	0	4
SEGOVIA	0	0	0	0	0	0	0	0	0	0	0	0	0	0
SORIA	0	2	0	0	2	0	0	1	0	0	1	0	0	2
VALLADOLID	0	2	0	0	2	0	0	0	0	0	2	0	0	2
ZAMORA	0	5	0	0	5	0	0	3	0	0	2	0	0	5
CASTILLA-LA MANCHA	0	19	4	0	23	4	0	4	0	0	11	0	0	19
ALBACETE	0	5	4	0	9	1	0	0	0	0	4	0	0	5
CIUDAD REAL	0	1	0	0	1	0	0	1	0	0	0	0	0	1
CUENCA	0	4	0	0	4	2	0	1	0	0	1	0	0	4
GUADALAJARA	0	2	0	0	2	0	0	1	0	0	1	0	0	2
TOLEDO	0	7	0	0	7	1	0	1	0	0	5	0	0	7

(Continúa al dorso)

CC.AA. Y/O PROVINCIAS	REVISIONES EFECTUADAS				CAUSAS DE EXTINCIÓN DEL DERECHO									
	Modifica. Cuantía	Extinción Derecho	Suspensión SGIM		TOTAL	Recursos Propios	Recursos Familiares	Prestación Incompatible	Ingreso Centro	Pérdida Residencia	Fallecimiento	Grado y Baremo	Alta S.S.	TOTAL
			Act. Laboral	Otras										
CATALUNYA	0	0	0	0	0	0	0	0	0	0	0	0	0	0
BARCELONA	0	0	0	0	0	0	0	0	0	0	0	0	0	0
GIRONA	0	0	0	0	0	0	0	0	0	0	0	0	0	0
LLEIDA	0	0	0	0	0	0	0	0	0	0	0	0	0	0
TARRAGONA	0	0	0	0	0	0	0	0	0	0	0	0	0	0
COMUNIDAD VALENCIANA	0	40	1	0	41	6	0	25	0	0	9	0	0	40
ALICANTE	0	33	1	0	34	3	0	21	0	0	9	0	0	33
CASTELLÓN	0	2	0	0	2	0	0	2	0	0	0	0	0	2
VALENCIA	0	5	0	0	5	3	0	2	0	0	0	0	0	5
EXTREMADURA	0	19	0	0	19	0	0	14	0	0	5	0	0	19
BADAJOS	0	10	0	0	10	0	0	6	0	0	4	0	0	10
CÁCERES	0	9	0	0	9	0	0	8	0	0	1	0	0	9
GALICIA	0	13	0	0	13	0	0	7	0	0	6	0	0	13
A CORUÑA	0	0	0	0	0	0	0	0	0	0	0	0	0	0
LUGO	0	3	0	0	3	0	0	0	0	0	3	0	0	3
OURENSE	0	6	0	0	6	0	0	4	0	0	2	0	0	6
PONTEVEDRA	0	4	0	0	4	0	0	3	0	0	1	0	0	4
MADRID	0	19	0	0	19	5	0	5	0	0	9	0	0	19
MURCIA	6	53	0	0	59	1	0	29	0	0	23	0	0	53
NAVARRA	0	3	0	0	3	0	0	3	0	0	0	0	0	3
PAÍS VASCO	0	5	0	0	5	0	0	1	0	0	4	0	0	5
ÁLAVA	0	1	0	0	1	0	0	0	0	0	1	0	0	1
GUIPÚZCOA	0	0	0	0	0	0	0	0	0	0	0	0	0	0
VIZCAYA	0	4	0	0	4	0	0	1	0	0	3	0	0	4
LA RIOJA	0	0	0	0	0	0	0	0	0	0	0	0	0	0
CEUTA	0	9	0	0	9	0	0	7	0	1	0	0	1	9
MELILLA	0	1	0	0	1	0	0	0	0	0	1	0	0	1
TOTAL ESTADO	7	334	6	1	348	60	0	136	2	1	133	0	2	334

3

SITUACIÓN PRESTACIONES DE NATURALEZA NO CONTRIBUTIVA

SITUACIÓN DE LAS PRESTACIONES DE NATURALEZA NO CONTRIBUTIVA (PNNC)

	PNNC DE JUBILACIÓN / VEJEZ				PNNC DE INVALIDEZ / ENFERMEDAD					TOTAL PNNC				
	PAS	SGIM	PNC	TOTAL	PAS	SGIM	PNC	AEHC	TOTAL	PAS	SGIM	PNCs	AEHC	TOTAL
2003	10.690	38.674	282.063	331.427	30.613	16.318	207.273	18.960	242.551	41.303	54.992	489.336	18.960	604.591
2004	8.579	34.197	280.338	323.114	27.588	13.847	206.953	143.562	364.362	36.167	48.044	487.291	143.562	715.064
2005	6.578	30.564	278.556	315.698	23.965	11.713	204.686	145.391	361.790	30.543	42.277	483.242	145.391	701.453
2006	4.954	27.007	274.266	306.227	21.012	9.993	204.373	150.154	364.520	25.966	37.000	478.639	150.154	691.759
2007	4.041	23.680	267.702	295.423	18.743	8.333	201.751	154.429	364.513	22.784	32.013	469.453	154.429	678.679
2008	3.285	20.828	262.960	287.073	16.526	6.921	197.884	159.245	380.576	19.811	27.749	460.844	159.245	667.649
2009	2.711	18.314	258.873	279.898	14.719	5.896	196.782	164.810	382.207	17.430	24.210	455.655	164.810	662.105

2010	PNNC DE JUBILACIÓN / VEJEZ				PNNC DE INVALIDEZ / ENFERMEDAD					TOTAL PNNC				
Enero	2.706	18.151	258.433	279.290	14.606	5.811	196.794	165.292	382.503	17.312	23.962	455.227	165.292	661.793
Febrero	2.666	17.865	258.772	279.303	14.436	5.746	196.444	165.703	382.329	17.102	23.611	455.216	165.703	661.632
Marzo	2.617	17.573	258.467	278.657	14.259	5.677	196.690	165.943	382.569	16.876	23.250	455.157	165.943	661.226
Abril	2.579	17.325	258.368	278.272	14.105	5.607	196.729	166.099	382.540	16.684	22.932	455.097	166.099	660.812
Mayo	2.532	17.043	257.889	277.464	13.940	5.502	196.773	167.198	383.413	16.472	22.545	454.662	167.198	660.877
Junio	2.491	16.772	257.386	276.649	13.813	5.448	196.371	167.256	382.888	16.304	22.220	453.757	167.256	659.537
Julio	2.469	16.541	256.637	275.647	13.711	5.360	196.079	167.842	382.992	16.180	21.901	452.716	167.842	658.639
Agosto	2.436	16.307	256.577	275.320	13.521	5.268	195.845	168.188	382.822	15.957	21.575	452.422	168.188	658.142
Setiembre	2.402	16.110	256.410	274.922	13.305	5.211	195.678	166.751	380.945	15.707	21.321	452.088	166.751	655.867
Octubre	2.358	15.896	256.116	274.370	12.855	5.138	195.364	165.096	378.453	15.213	21.034	451.480	165.096	652.823
Noviembre	2.088	15.704	255.592	273.384	13.229	5.057	195.180	165.350	378.816	15.317	20.761	450.772	165.350	652.200
Diciembre	2.288	15.517	254.989	272.794	12.837	4.992	195.962	165.531	379.322	15.125	20.509	450.951	165.531	652.116

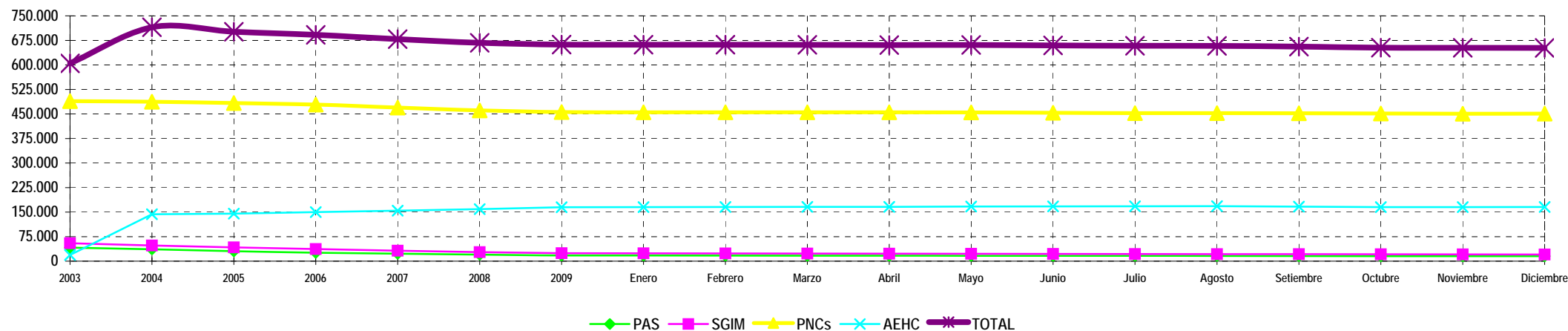

NOTA: Conforme se disponga de la totalidad de los datos mensuales, se procederá a la actualización del respectivo mes.

4

PAGO ÚNICO DESVIACIÓN IPC AÑO 2010

PENSIONES NO CONTRIBUTIVAS Y SUBSIDIO DE MOVILIDAD Y COMPENSACIÓN PARA GASTOS DE TRANSPORTES (LISMI)

NÚMERO E IMPORTE (*)									PAGO ÚNICO 2010			
CC.AA. Y/O PROVINCIAS	PNC DE JUBILACIÓN			PNC DE INVALIDEZ			TOTAL PNC (1)			SMGT (2)		
	NÚMERO PENSIONES	IMPORTE BRUTO	PROMEDIO ABONADO	NÚMERO PENSIONES	IMPORTE BRUTO	PROMEDIO ABONADO	NÚMERO PENSIONES	IMPORTE BRUTO	PROMEDIO ABONADO	NÚMERO PENSIONES	IMPORTE BRUTO	PROMEDIO ABONADO
ANDALUCÍA	58.435	3.275.990,56	56,06	45.089	2.813.177,54	62,39	103.524	6.089.168,10	58,82	302	2.752,00	9,11
ALMERÍA	3.625	201.249,51	55,52	2.969	186.710,61	62,89	6.594	387.960,12	58,84	64	608,00	9,50
CÁDIZ	9.794	556.656,63	56,84	9.286	575.932,66	62,02	19.080	1.132.589,29	59,36	66	608,00	9,21
CÓRDOBA	5.530	310.482,99	56,15	4.036	254.666,11	63,10	9.566	565.149,10	59,08	22	192,00	8,73
GRANADA	4.654	258.249,96	55,49	4.481	286.402,15	63,91	9.135	544.652,11	59,62	26	176,80	6,80
HUELVA	3.540	202.327,87	57,15	3.236	197.410,08	61,00	6.776	399.737,95	58,99	7	67,20	9,60
JAÉN	4.216	239.151,02	56,72	2.776	175.507,57	63,22	6.992	414.658,59	59,30	15	134,40	8,96
MÁLAGA	13.045	733.543,26	56,23	8.888	544.292,41	61,24	21.933	1.277.835,67	58,26	64	604,80	9,45
SEVILLA	14.031	774.329,32	55,19	9.417	592.255,95	62,89	23.448	1.366.585,27	58,28	38	360,80	9,49
ARAGÓN	5.376	294.628,22	54,80	2.931	180.580,36	61,61	8.307	475.208,58	57,21	59	556,80	9,44
HUESCA	1.397	77.438,30	55,43	640	38.862,68	60,72	2.037	116.300,98	57,09	3	28,80	9,60
TERUEL	643	35.930,11	55,88	248	15.646,77	63,09	891	51.576,88	57,89	7	67,20	9,60
ZARAGOZA	3.336	181.259,81	54,33	2.043	126.070,91	61,71	5.379	307.330,72	57,14	49	460,80	9,40
ASTURIAS	5.205	284.524,16	54,66	4.880	294.796,67	60,41	10.085	579.320,83	57,44	58	552,00	9,52
ILLES BALEARS	4.567	242.651,86	53,13	3.656	215.470,59	58,94	8.223	458.122,45	55,71	20	168,00	8,40
CANARIAS	23.029	1.308.434,35	56,82	19.060	1.179.979,20	61,91	42.089	2.488.413,55	59,12	60	519,20	8,65
LAS PALMAS	8.728	500.319,58	57,32	6.735	415.337,81	61,67	15.463	915.657,39	59,22	35	297,60	8,50
S.C. TENERIFE	14.301	808.114,77	56,51	12.325	764.641,39	62,04	26.626	1.572.756,16	59,07	25	221,60	8,86
CANTABRIA	3.201	169.214,32	52,86	3.274	197.162,68	60,22	6.475	366.377,00	56,58	58	540,80	9,32
CASTILLA Y LEÓN	13.111	750.172,90	57,22	9.766	618.240,44	63,31	22.877	1.368.413,34	59,82	132	1.193,60	9,04
ÁVILA	1.216	71.116,33	58,48	790	50.617,64	64,07	2.006	121.733,97	60,68	11	83,20	7,56
BURGOS	1.336	77.131,02	57,73	1.221	76.927,30	63,00	2.557	154.058,32	60,25	24	230,40	9,60
LEÓN	2.428	135.708,24	55,89	2.349	148.668,47	63,29	4.777	284.376,71	59,53	25	240,00	9,60
PALENCIA	1.025	59.134,93	57,69	747	46.687,79	62,50	1.772	105.822,72	59,72	16	144,80	9,05
SALAMANCA	2.739	158.081,38	57,71	1.394	88.743,02	63,66	4.133	246.824,40	59,72	24	204,00	8,50
SEGOVIA	495	29.173,54	58,94	464	30.026,21	64,71	959	59.199,75	61,73	5	41,60	8,32
SORIA	347	20.266,50	58,40	157	10.210,46	65,03	504	30.476,96	60,47	1	9,60	9,60
VALLADOLID	2.132	119.698,28	56,14	1.701	106.208,53	62,44	3.833	225.906,81	58,94	14	130,40	9,31
ZAMORA	1.393	79.862,68	57,33	943	60.151,02	63,79	2.336	140.013,70	59,94	12	109,60	9,13
CASTILLA-LA MANCHA	12.123	662.591,85	54,66	9.649	586.895,76	60,82	21.772	1.249.487,61	57,39	82	721,60	8,80
ALBACETE	2.427	133.091,55	54,84	2.137	131.207,94	61,40	4.564	264.299,49	57,91	24	220,00	9,17
CIUDAD REAL	3.354	185.762,38	55,39	2.814	173.574,04	61,68	6.168	359.336,42	58,26	16	100,80	6,30
CUENCA	1.554	86.576,65	55,71	1.453	85.477,56	58,83	3.007	172.054,21	57,22	22	210,40	9,56
GUADALAJARA	622	34.407,92	55,32	618	38.182,61	61,78	1.240	72.590,53	58,54	5	46,40	9,28
TOLEDO	4.166	222.753,35	53,47	2.627	158.453,61	60,32	6.793	381.206,96	56,12	15	144,00	9,60

(Continúa al dorso)

CC.AA. Y/O PROVINCIAS	PNC DE JUBILACIÓN			PNC DE INVALIDEZ			TOTAL PNC (1)			SMGT (2)		
	NÚMERO PENSIONES	IMPORTE BRUTO	PROMEDIO ABONADO	NÚMERO PENSIONES	IMPORTE BRUTO	PROMEDIO ABONADO	NÚMERO PENSIONES	IMPORTE BRUTO	PROMEDIO ABONADO	NÚMERO PENSIONES	IMPORTE BRUTO	PROMEDIO ABONADO
CATALUNYA	32.157	1.719.287,25	53,47	24.998	1.518.807,79	60,76	57.155	3.238.095,04	56,65	116	1.110,40	9,57
BARCELONA	23.716	1.267.351,17	53,44	18.630	1.129.529,21	60,63	42.346	2.396.880,38	56,60	77	736,00	9,56
GIRONA	2.314	124.611,19	53,85	1.693	104.446,03	61,69	4.007	229.057,22	57,16	8	76,80	9,60
LLEIDA	2.528	135.279,77	53,51	1.332	82.687,27	62,08	3.860	217.967,04	56,47	12	115,20	9,60
TARRAGONA	3.599	192.045,12	53,36	3.343	202.145,28	60,47	6.942	394.190,40	56,78	19	182,40	9,60
COMUNIDAD VALENCIANA	28.124	1.498.091,74	53,27	20.860	1.249.804,36	59,91	48.984	2.747.896,10	56,10	262	2.359,20	9,00
ALICANTE	10.092	529.364,32	52,45	6.757	409.233,89	60,56	16.849	938.598,21	55,71	140	1.240,00	8,86
CASTELLÓN	1.588	81.705,59	51,45	2.180	127.785,62	58,62	3.768	209.491,21	55,60	22	189,60	8,62
VALENCIA	16.444	887.021,83	53,94	11.923	712.784,85	59,78	28.367	1.599.806,68	56,40	100	929,60	9,30
EXTREMADURA	9.209	527.946,97	57,33	5.907	369.554,28	62,56	15.116	897.501,25	59,37	186	1.722,40	9,26
BADAJOS	6.421	368.591,53	57,40	4.012	248.495,48	61,94	10.433	617.087,01	59,15	111	1.042,40	9,39
CÁCERES	2.788	159.355,44	57,16	1.895	121.058,80	63,88	4.683	280.414,24	59,88	75	680,00	9,07
GALICIA	30.038	1.661.557,14	55,32	17.952	1.106.209,58	61,62	47.990	2.767.766,72	57,67	151	1.385,60	9,18
A CORUÑA	12.562	694.021,68	55,25	6.869	421.406,23	61,35	19.431	1.115.427,91	57,40	111	1.021,60	9,20
LUGO	3.726	208.550,63	55,97	1.949	121.834,82	62,51	5.675	330.385,45	58,22	24	217,60	9,07
OURENSE	4.258	233.851,11	54,92	2.577	159.663,09	61,96	6.835	393.514,20	57,57	2	19,20	9,60
PONTEVEDRA	9.492	525.133,72	55,32	6.557	403.305,44	61,51	16.049	928.439,16	57,85	14	127,20	9,09
MADRID	19.755	1.075.261,90	54,43	13.732	840.599,58	61,21	33.487	1.915.861,48	57,21	179	1.652,00	9,23
MURCIA	6.694	371.485,70	55,50	7.313	469.118,50	64,15	14.007	840.604,20	60,01	167	1.589,60	9,52
NAVARRA	1.668	90.466,02	54,24	1.003	64.059,53	63,87	2.671	154.525,55	57,85	14	134,40	9,60
PAÍS VASCO	4.217	224.192,84	53,16	5.781	348.585,06	60,30	9.998	572.777,90	57,29	26	249,60	9,60
ÁLAVA	597	31.646,76	53,01	556	33.056,40	59,45	1.153	64.703,16	56,12	2	19,20	9,60
GUIPÚZCOA	1.063	57.535,35	54,13	1.608	100.448,90	62,47	2.671	157.984,25	59,15	10	96,00	9,60
VIZCAYA	2.557	135.010,73	52,80	3.617	215.079,76	59,46	6.174	350.090,49	56,70	14	134,40	9,60
LA RIOJA	1.004	56.193,92	55,97	756	47.172,05	62,40	1.760	103.365,97	58,73	5	48,00	9,60
CEUTA	902	51.409,68	57,00	837	51.579,39	61,62	1.739	102.989,07	59,22	75	664,80	8,86
MELILLA	1.332	77.031,55	57,83	1.217	74.971,82	61,60	2.549	152.003,37	59,63	345	3.140,00	9,10
TOTAL ESTADO	260.147	14.341.132,93	55,13	198.661	12.226.765,18	61,55	458.808	26.567.898,11	57,91	2.297	21.060,00	9,17

* Pago efectuado por la Tesorería General de la Seguridad Social, excepto Navarra y País Vasco que es realizado por sus Gobiernos Autónomos respectivos.

(1) PNC: Abonado en enero 2011 en nómina independiente, salvo en las CC.AA. de Catalunya y las provincias de Guipúzcoa y Vizcaya que lo han abonado junto con la nómina del mes de enero 2011

(2) LISMI: Abonado junto con la nómina ordinaria del mes de enero 2010, salvo la C.A. de Navarra y la provincia de Álava que lo ha hecho en nómina independiente.