



GOBIERNO  
DE ESPAÑA

MINISTERIO  
DE SANIDAD, SERVICIOS SOCIALES  
E IGUALDAD



**AÑO 2015**

**PENSIONES NO CONTRIBUTIVAS DE LA SEGURIDAD SOCIAL  
PRESTACIONES SOCIALES Y ECONÓMICAS PARA PERSONAS CON  
DISCAPACIDAD**

**INFORME DEL SEGUIMIENTO Y EVOLUCIÓN DE LA GESTIÓN**

**MES DE JULIO**

Informe disponible en [www.imserso.es](http://www.imserso.es)

SUBDIRECCIÓN GENERAL DE GESTIÓN  
ÁREA DE PRESTACIONES ECONÓMICAS  
Servicio de Asistencia Técnica e Informes

# Í N D I C E

**Página**

## **1. Pensiones no contributivas de la Seguridad Social (PNCs)**

### **Informe:**

1.1. Introducción .....	1
1.2. Situación y evolución de las pensiones e importes de las nóminas.....	1
1.3. Distribución de las pensiones según sexo.....	3
1.4. Situación y evolución de la gestión en trámite inicial .....	4
1.5. Seguimiento y control de pensionistas: Revisiones de Oficio y a Instancia de parte .....	8

### **Anexos:**

1.a Situación y evolución de las pensiones e importes de las nóminas .....	1
1.b PNC de jubilación: Datos de la gestión mensual y anual .....	9
1.c PNC de invalidez: Datos de la gestión mensual y anual .....	18
1.d PNCs de la Seguridad Social: Datos de la gestión mensual y anual.....	27
1.e PNC de jubilación e invalidez: Coeficientes de la gestión mensual .....	36
1.f Reclamaciones previas a la vía jurisdiccional social: Datos de la gestión mensual y anual.....	39
1.g Revisiones de Oficio y a Instancia de parte: Datos de la gestión mensual y anual.....	43

## 2. Prestaciones sociales y económicas para personas con discapacidad

### Informe:

2.1. Introducción .....	1
2.2. Situación y evolución de los beneficiarios, número de prestaciones e importes de las nóminas.....	1
2.3. Situación y evolución de la gestión en trámite inicial .....	3
2.4. Seguimiento de la gestión derivada de las revisiones de oficio y a instancia de parte .....	3

### Anexos:

2.a Evolución y situación de los beneficiarios/prestaciones e importes de las nóminas .....	55
2.b Prestaciones sociales y económicas para personas con discapacidad: Datos de la gestión mensual y anual.....	58
2.c Revisiones de Oficio y a Instancia de parte: Datos de la gestión mensual y anual.....	62

## 3. Situación prestaciones de naturaleza no contributiva (PNNC)

### Anexos:

3.a Situación de las Prestaciones de Naturaleza no Contributiva .....	82
---	----

**1. Pensiones no contributivas de la Seguridad Social**

## **Informe del seguimiento y evolución de la gestión de pensiones no contributivas**

## 1.1 Introducción

Los datos sobre la gestión y el pago de la nómina de las Pensiones no Contributivas de la Seguridad Social de jubilación e invalidez (PNC) parten de la información facilitada por los distintos órganos gestores de las Comunidades Autónomas y Direcciones Territoriales del Imsero y se articula, dentro de cada uno de los aspectos objeto de seguimiento y evaluación, como se detalla a continuación:

- Datos de la gestión y de la nómina mensual.
- Datos de la gestión y de la nómina del año 2015, comprendiendo la realizada hasta el mes de referencia.
- Datos sobre la nómina de pago y el número de beneficiarios desde el año 2008.

La información presentada hace referencia a los siguientes aspectos:

- Nóminas: situación y evolución de los pensionistas e importes de las mismas.
- Gestión en trámite inicial: recoge la situación y la evolución de la gestión para cada tipo de pensión, en función de distintos parámetros tales como el movimiento de solicitudes, resoluciones, causas de denegación o coeficientes de la gestión, entre otros.
- Seguimiento y control de pensionistas, con especial incidencia en las revisiones de oficio y a instancia de parte efectuadas por los órganos gestores competentes.

Conforme a las distintas modalidades de gestión resultantes de lo establecido en la Disposición Adicional decimoctava del Real Decreto Legislativo 1/1994, de 20 de junio, por el que se aprueba el Texto Refundido de la Ley General de la Seguridad Social, la gestión de estas pensiones es llevada a cabo por las Direcciones Territoriales del Imsero en las Ciudades Autónomas de Ceuta y Melilla, y por los órganos gestores correspondientes a cada una de las Comunidades Autónomas que conforman el Estado español.

## 1.2 Situación y evolución de las pensiones e importes de las nóminas

Conforme a la información facilitada por la Gerencia de Informática de la Seguridad Social y por los órganos gestores competentes en las Comunidades Autónomas de Navarra y el País Vasco, el número total de pensiones no contributivas en la nómina de julio de 2015 en todo el Estado español ha alcanzado la cifra de 452.425, un 0,05% superior a la del mes anterior.

En el cuadro y gráficos siguientes se recogen los datos básicos de la nómina de julio de 2015:

NÓMINA DE JULIO	PNC DE JUBILACIÓN		PNC DE INVALIDEZ		TOTAL PNCs	
<b>NÚMERO DE PENSIONES</b>	253.481	56,03%	198.944	43,97%	<b>452.425</b>	100,00%
<b>IMPORTES</b>	90.559.235,91	53,29%	79.391.551,34	46,71%	<b>169.950.787,25</b>	100,00%

Evolución importe nóminas mensuales

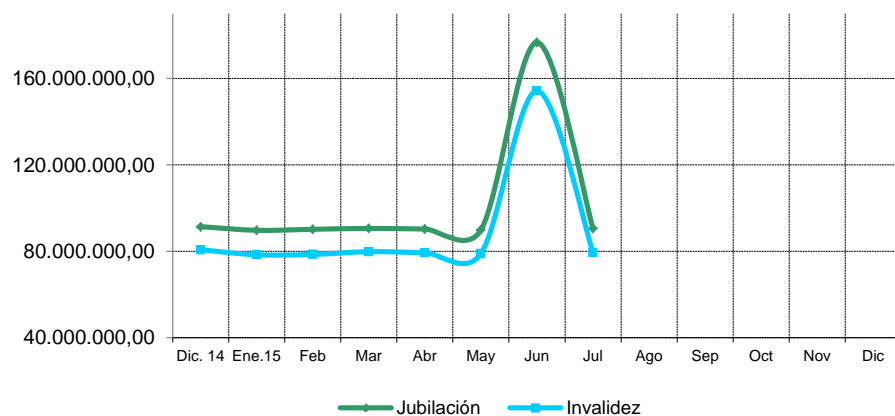

Evolución número pensionistas

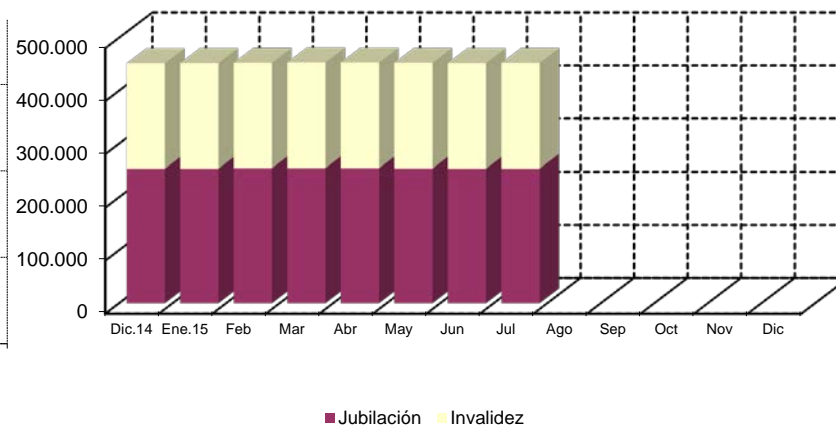

La Ley 36/2014, de 26 de diciembre, de Presupuestos Generales del Estado para el año 2015, así como el Real Decreto 1107/2014, de 26 diciembre, sobre revalorización de las pensiones del sistema de la Seguridad Social y de otras prestaciones sociales públicas para el ejercicio 2015, fijan, respectivamente, el importe anual para el año 2015 de las pensiones no contributivas y el porcentaje de incremento de las pensiones para el ejercicio 2015, quedando establecido su importe mensual en 366,90 euros, lo que ha supuesto un porcentaje de revalorización del 0,25%.

El importe bruto de la nómina de julio de 2015 asciende a 169.950.787,25 euros. El importe medio mensual abonado a cada pensionista ha quedado establecido para la PNC de invalidez en 399,06 euros y para la de jubilación en 357,26 euros, superior el de la PNC de invalidez al de la jubilación, entre otras razones, porque además de que, al menos, 37.050 de sus beneficiarios perciben el complemento del 50% por necesidad de otra persona, el montante a percibir en nómina por atrasos es mayor al ser más compleja la gestión y, por ende, el plazo de resolución.

### 1.3 Distribución de las pensiones según sexo

Conforme a la información contenida en el Fichero Técnico de PNCs constituido en la Dirección General del Imserso, el perfil del pensionista de PNC de jubilación es predominantemente el de una mujer española, casada, con una edad comprendida entre los 70 y los 79 años y que convive en una unidad familiar formada por dos/tres miembros. En cuanto al pensionista tipo de PNC de invalidez es posible reseñar que es un nacional español, que convive en una unidad económica integrada por dos y tres personas y que acredita un grado de discapacidad valorado entre el 65 y el 74%, si bien atendiendo a su edad y sexo es posible distinguir entre el pensionista tipo varón, soltero, menor de 40 años y la mujer casada, con edad superior a 40 años, que presentan preferentemente discapacidades de tipo psíquico, seguidas muy de cerca por las de tipología física.

DISTRIBUCIÓN POR SEXOS DEL BENEFICIARIO DE PENSIÓN NO CONTRIBUTIVA																
ÁMBITO GEOGRÁFICO	PNC DE JUBILACIÓN				PNC DE INVALIDEZ				PNC DE JUB.DERIV. INVALIDEZ				TOTAL PNC			
	VARONES	%	MUJERES	%	VARONES	%	MUJERES	%	VARONES	%	MUJERES	%	VARONES	%	MUJERES	%
ANDALUCÍA	7.983	18,35%	35.517	81,65%	21.935	48,07%	23.693	51,93%	2.537	21,09%	9.495	78,91%	32.455	32,08%	68.705	67,92%
ARAGÓN	724	18,15%	3.264	81,85%	1.355	48,93%	1.414	51,07%	240	32,83%	491	67,17%	2.319	30,97%	5.169	69,03%
ASTURIAS	804	23,26%	2.653	76,74%	2.082	46,56%	2.390	53,44%	330	25,96%	941	74,04%	3.216	34,96%	5.984	65,04%
ILLES BALEARS	717	29,25%	1.734	70,75%	1.403	46,30%	1.627	53,70%	250	23,97%	793	76,03%	2.370	36,33%	4.154	63,67%
CANARIAS	4.273	27,43%	11.307	72,57%	8.376	42,17%	11.488	57,83%	1.449	17,42%	6.871	82,58%	14.098	32,21%	29.666	67,79%
CANTABRIA	538	20,21%	2.124	79,79%	1.575	46,21%	1.833	53,79%	166	24,89%	501	75,11%	2.279	33,83%	4.458	66,17%
CASTILLA Y LEÓN	1.747	17,91%	8.007	82,09%	4.570	47,25%	5.102	52,75%	858	32,84%	1.755	67,16%	7.175	32,56%	14.864	67,44%
CASTILLA LA MANCHA	1.287	15,78%	6.871	84,22%	4.063	44,27%	5.114	55,73%	564	24,16%	1.770	75,84%	5.914	30,07%	13.755	69,93%
CATALUNYA	6.141	24,43%	18.993	75,57%	12.687	48,35%	13.555	51,65%	1.749	26,26%	4.912	73,74%	20.577	35,45%	37.460	64,55%
C. VALENCIANA	4.404	19,60%	18.064	80,40%	8.569	44,83%	10.547	55,17%	1.151	19,70%	4.691	80,30%	14.124	29,78%	33.302	70,22%
EXTREMADURA	827	12,20%	5.954	87,80%	2.606	44,77%	3.215	55,23%	332	22,42%	1.149	77,58%	3.765	26,73%	10.318	73,27%
GALICIA	4.032	20,63%	15.515	79,37%	7.724	48,70%	8.135	51,30%	1.743	26,08%	4.941	73,92%	13.499	32,07%	28.591	67,93%
MADRID	4.730	24,79%	14.353	75,21%	7.326	49,11%	7.591	50,89%	952	28,25%	2.418	71,75%	13.008	34,81%	24.362	65,19%
MURCIA	809	17,64%	3.777	82,36%	3.530	46,05%	4.135	53,95%	497	20,45%	1.933	79,55%	4.836	32,94%	9.845	67,06%
NAVARRA	324	19,99%	1.297	80,01%	435	49,54%	443	50,46%	81	35,84%	145	64,16%	840	30,83%	1.885	69,17%
PAÍS VASCO	940	23,67%	3.032	76,33%	3.009	53,74%	2.590	46,26%	244	33,75%	479	66,25%	4.193	40,73%	6.101	59,27%
LA RIOJA	167	20,82%	635	79,18%	405	51,86%	376	48,14%	75	32,19%	158	67,81%	647	35,63%	1.169	64,37%
CEUTA	221	34,53%	419	65,47%	425	46,15%	496	53,85%	60	19,67%	245	80,33%	706	37,83%	1.160	62,17%
MELILLA	240	38,83%	378	61,17%	513	39,43%	788	60,57%	126	17,28%	603	82,72%	879	33,19%	1.769	66,81%
<b>TOTAL</b>	<b>40.908</b>	<b>21,00%</b>	<b>153.894</b>	<b>79,00%</b>	<b>92.588</b>	<b>46,97%</b>	<b>104.532</b>	<b>53,03%</b>	<b>13.404</b>	<b>23,23%</b>	<b>44.291</b>	<b>76,77%</b>	<b>146.900</b>	<b>32,67%</b>	<b>302.717</b>	<b>67,33%</b>

## 1.4 Situación y evolución de la gestión en trámite inicial

DATOS BÁSICOS DE LA GESTIÓN ESTATAL DE LAS PNCs												
Año 2015	PNC DE JUBILACIÓN				PNC DE INVALIDEZ				TOTAL PNCs			
	Solicitadas	Resueltas	Aprobadas	Pendte. Real	Solicitadas	Resueltas	Aprobadas	Pendte. Real	Solicitadas	Resueltas	Aprobadas	Pendte. Real
<b>Media 2014</b>	<b>2.370</b>	<b>2.449</b>	<b>1.715</b>	<b>8.022</b>	<b>2.224</b>	<b>2.358</b>	<b>1.402</b>	<b>11.611</b>	<b>4.594</b>	<b>4.807</b>	<b>3.117</b>	<b>19.633</b>
<b>Enero</b>	2.396	1.943	1.399	8.475	2.252	1.744	1.007	12.119	4.648	3.687	2.406	20.594
<b>Febrero</b>	2.798	3.228	2.205	8.045	2.368	2.932	1.669	11.555	5.166	6.160	3.874	19.600
<b>Marzo</b>	2.720	2.437	1.707	8.328	2.391	2.348	1.440	11.598	5.111	4.785	3.147	19.926
<b>Abril</b>	2.604	2.497	1.816	8.435	2.405	2.305	1.465	11.698	5.009	4.802	3.281	20.133
<b>Mayo</b>	2.597	2.956	2.160	8.076	2.313	2.470	1.544	11.541	4.910	5.426	3.704	19.617
<b>Junio</b>	2.606	2.724	1.913	7.958	2.424	2.321	1.446	11.644	5.030	5.045	3.359	19.602
<b>Julio</b>	2.411	2.204	1.606	8.165	2.148	2.041	1.272	11.751	4.559	4.245	2.878	19.916
<b>Agosto</b>												
<b>Septiembre</b>												
<b>Octubre</b>												
<b>Noviembre</b>												
<b>Diciembre</b>												
<b>Total Año</b>	<b>18.132</b>	<b>17.989</b>	<b>12.806</b>	<b>8.165</b>	<b>16.301</b>	<b>16.161</b>	<b>9.843</b>	<b>11.751</b>	<b>34.433</b>	<b>34.150</b>	<b>22.649</b>	<b>19.916</b>
<b>Media 2015</b>	<b>2.590</b>	<b>2.570</b>	<b>1.829</b>		<b>2.329</b>	<b>2.309</b>	<b>1.406</b>		<b>4.919</b>	<b>4.879</b>	<b>3.235</b>	

El seguimiento de la gestión de las PNCs contempla aquellos aspectos que se corresponden con la situación en trámite inicial de las solicitudes de pensiones no contributivas de jubilación e invalidez. El análisis parte de los datos básicos facilitados por los distintos órganos gestores correspondientes al mes de julio, relativos a la entrada de solicitudes, resoluciones y reconocimientos del derecho a pensión y número de pendientes, cuyas cifras, a nivel del Estado, se ofrecen en el cuadro anterior. La información que contiene se ha estructurado en secuencia mensual con el fin de poder seguir la evolución de estos trámites de la gestión a lo largo del año 2015, permitiendo así su contraste con las cifras medias anuales de cada uno de los aspectos que se estudian.

Analizando de un modo específico cada uno de los aspectos de la gestión, para el mes de julio, se obtienen los siguientes resultados:

- Se han presentado un total de 4.559 solicitudes, de las que el 52,88% corresponde a PNC de jubilación. El análisis comparativo respecto al número de solicitudes presentadas en el mismo mes del año anterior nos muestra un ligero aumento global del 0,22%, con cifras de signo contrario por tipo de pensión, aumento del 2,68% en jubilación y descenso del 2,41% en invalidez. Si la comparación se realiza con el promedio mensual de solicitudes presentadas en el año en curso se produce, por el contrario, una disminución, del 7,32%, que en invalidez alcanza el 7,77%.

SOLICITUDES PRESENTADAS						
TIPO PNC	JULIO 2015		MENSUAL 2015		PROMEDIO 2015	
			NÚMERO	JULIO 15 / JULIO 14	NÚMERO	JULIO 15 / MEDIA AÑO 15
JUBILACIÓN	2.411	52,88%	2.348	2,68%	2.590	-6,91%
INVALIDEZ	2.148	47,12%	2.201	-2,41%	2.329	-7,77%
<b>TOTAL</b>	<b>4.559</b>	<b>100,00%</b>	<b>4.549</b>	<b>0,22%</b>	<b>4.919</b>	<b>-7,32%</b>

- Del total de 4.245 solicitudes resueltas, el 51,92% lo ha sido de PNC de jubilación. La comparación con el número de solicitudes resueltas en el mismo mes del año anterior pone de manifiesto un descenso global del 13,68%, que en invalidez alcanza el 15,35%. Si la comparación se realiza con el número medio mensual de resoluciones emitidas en lo que llevamos de 2015 también se registra un descenso, en este caso del 12,99%, siendo más acusada la disminución en la pensión de jubilación, concretamente del 14,24%.

SOLICITUDES RESUELTAS						
TIPO PNC	JULIO 2015		MENSUAL 2015		PROMEDIO 2015	
			NÚMERO	JULIO 15 / JULIO 14	NÚMERO	JULIO 15 / MEDIA AÑO 15
JUBILACIÓN	2.204	51,92%	2.507	-12,09%	2.570	-14,24%
INVALIDEZ	2.041	48,08%	2.411	-15,35%	2.309	-11,61%
<b>TOTAL</b>	<b>4.245</b>	<b>100,00%</b>	<b>4.918</b>	<b>-13,68%</b>	<b>4.879</b>	<b>-12,99%</b>

- De las 2.878 solicitudes aprobadas en el mes, el 55,80% ha correspondido a la PNC de jubilación. Si se compara con el número de solicitudes aprobadas en el mismo mes del ejercicio 2014, se constata un descenso global del 11,83%, con cifras negativas y muy similares en ambos tipos de pensión. Asimismo, si la comparación se realiza con el promedio mensual de solicitudes aprobadas en el año en curso, se registra un descenso global del 11,04%, con cifras del mismo signo según el tipo de pensión, algo más acusadas en jubilación, donde la disminución ha sido del 12,19%.

SOLICITUDES APROBADAS						
TIPO PNC	JULIO 2015		MENSUAL 2015		PROMEDIO 2015	
			NÚMERO	JULIO 15 / JULIO 14	NÚMERO	JULIO 15 / MEDIA AÑO 15
JUBILACIÓN	1.606	55,80%	1.834	-12,43%	1.829	-12,19%
INVALIDEZ	1.272	44,20%	1.430	-11,05%	1.406	-9,53%
<b>TOTAL</b>	<b>2.878</b>	<b>100,00%</b>	<b>3.264</b>	<b>-11,83%</b>	<b>3.235</b>	<b>-11,04%</b>

- El número de solicitudes pendientes de resolución al finalizar el mes de julio ha experimentado, en su conjunto, un aumento global del 1,60%, con cifras más altas en jubilación –incremento del 2,60%- , que en invalidez, donde el aumento ha sido del 0,92%.

<b>SOLICITUDES PENDIENTES</b>						
TIPO PNC	JULIO 2015		JUNIO 2015		DIFERENCIAS	
					ABSOLUTA	PORCENTUAL
JUBILACIÓN	8.165	41,00%	7.958	40,60%	207	2,60%
INVALIDEZ	11.751	59,00%	11.644	59,40%	107	0,92%
<b>TOTAL</b>	<b>19.916</b>	<b>100,00%</b>	<b>19.602</b>	<b>100,00%</b>	<b>314</b>	<b>1,60%</b>

- Los aspectos de la gestión analizados en los puntos anteriores tienen su reflejo en los indicadores de seguimiento incluidos en el siguiente cuadro:

<b>COEFICIENTES DE COBERTURA, RECONOCIMIENTO Y GESTIÓN</b>						
Año 2015	PNC DE JUBILACIÓN			PNC DE INVALIDEZ		
	Cobertura	Reconocimiento	Gestión (días)	Cobertura	Reconocimiento	Gestión (días)
Enero	81,09%	72,00%	106	77,04%	57,74%	161
Febrero	115,37%	68,31%	93	123,82%	56,92%	150
Marzo	89,60%	70,05%	95	98,20%	61,33%	149
Abril	95,89%	72,73%	96	95,84%	63,56%	149
Mayo	113,82%	73,07%	92	106,79%	62,51%	148
Junio	104,53%	70,23%	91	95,75%	62,30%	148
Julio	91,41%	72,87%	95	95,02%	62,32%	151
Agosto						
Septiembre						
Octubre						
Noviembre						
Diciembre						

En esta línea cabe significar que durante el mes de julio las resoluciones efectuadas en PNC de jubilación han cubierto el 91,41% del volumen de entrada de solicitudes del mes, coeficiente que en invalidez ofrece una cifra algo más alta, del 95,02%. Atendiendo al número de solicitudes pendientes de resolución al finalizar el mes de julio, cabe estimar que el tiempo medio de tramitación sería de 95 días en la PNC de jubilación y de 151 días en invalidez, lo que supone, en relación a los tiempos medios de tramitación de una solicitud en el mes anterior, un aumento de cuatro días en la jubilación y de tres en la pensión de invalidez.

Por último, cabe resaltar, como es habitual desde el inicio de la gestión, la mayor proporción de reconocimientos del derecho en la PNC de jubilación frente a la de invalidez, dentro del conjunto de las solicitudes resueltas en cada tipo, y que se traduce en más de diez puntos porcentuales. Ello es debido a la mayor selectividad de los requisitos necesarios para el acceso al derecho a la pensión de invalidez.

- **Causas de denegación:** Las causas de denegación mensual en trámite inicial, por tipos de pensión, en su distribución porcentual, han sido las siguientes:

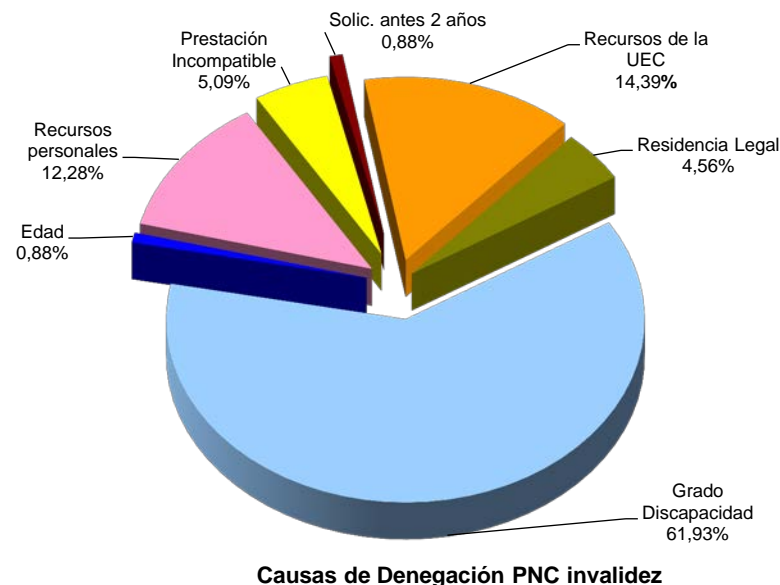
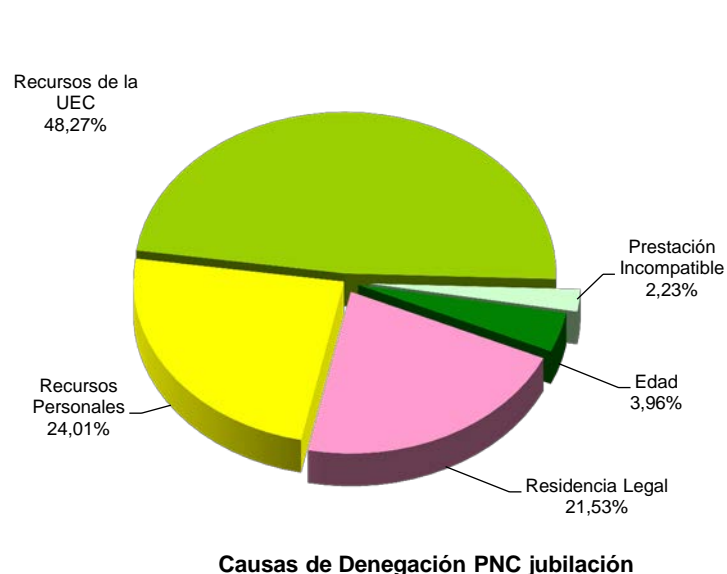

- ✓ En la PNC de jubilación se han denegado 404 solicitudes, de las que 195 lo han sido por superar el límite de recursos económicos establecido para la UEC.
- ✓ Para la PNC de invalidez, la causa de denegación más frecuente ha sido la de no acreditar un grado de discapacidad o enfermedad crónica suficiente en 353 casos, sobre el total de 570.
- **Reclamaciones:** Con la información facilitada por los distintos órganos gestores, excepto los de las provincias de Álava y Guipúzcoa, se han presentado 416 reclamaciones, de las que el 52,64% corresponden a PNC de invalidez. El número de reclamaciones resueltas se ha situado en 373, de las que el 61,39% han sido desestimadas. El número de reclamaciones pendientes, al finalizar el mes de julio, se sitúa en 1.455, un 3,05% más que las existentes al comienzo del mes.

## 1.5 Seguimiento y control de pensionistas: revisiones de oficio y a instancia de parte

La revisión de oficio se inicia por el órgano gestor cuando, como resultado de las medidas de control disponibles o implantadas, conoce cualquier dato o información que pueda producir o haya producido variación sobrevenida en los requisitos, y ello pueda dar lugar a la modificación de la cuantía, a la suspensión o a la extinción del derecho a la pensión, procediendo, en su caso, el abono de atrasos o la reclamación de las cantidades indebidamente percibidas.

Por otro lado, las revisiones a instancia de parte se inician cuando el interesado, en cumplimiento de sus obligaciones, comunica al órgano gestor cualquier variación sobrevenida en su situación que pudiera tener incidencia en el derecho o en la cuantía reconocida de la pensión, siendo sus efectos resultantes idénticos a los ya mencionados para las revisiones de oficio.

El análisis parte de los datos básicos correspondientes al mes de julio, relativos al volumen global de revisiones a efectuar en el mes, las efectuadas y el detalle de las situaciones finales derivadas de dicho proceso, cuyas cifras se ofrecen en el cuadro siguiente:

<b>DATOS DE LA GESTIÓN ESTATAL DE LAS REVISIONES DE OFICIO Y A INSTANCIA DE PARTE PNCs</b>																		
Año 2015	PNC DE JUBILACIÓN						PNC DE INVALIDEZ						Total PNCs					
	Entrada	Revisiones Efectuadas					Entrada	Revisiones Efectuadas					Entrada	Revisiones Efectuadas				
		Sin Mod.	Con Mod.	Suspensión	Ext. Dho.	Total		Sin Mod.	Con Mod.	Suspensión	Ext. Dho.	Total		Sin Mod.	Con Mod.	Suspensión	Ext. Dho.	Total
Enero	2.296	402	472	86	1.372	2.332	3.320	764	1.072	283	1.052	3.171	5.616	1.166	1.544	369	2.424	5.503
Febrero	3.257	552	714	70	2.077	3.413	4.527	1.289	1.492	292	1.547	4.620	7.784	1.841	2.206	362	3.624	8.033
Marzo	3.194	632	530	68	1.896	3.126	4.185	998	1.189	391	1.477	4.055	7.379	1.630	1.719	459	3.373	7.181
Abril	2.938	407	505	53	1.756	2.721	3.804	972	1.204	234	1.431	3.841	6.742	1.379	1.709	287	3.187	6.562
Mayo	2.765	587	588	134	1.575	2.884	3.899	970	1.136	374	1.328	3.808	6.664	1.557	1.724	508	2.903	6.692
Junio	2.562	551	460	107	1.477	2.595	3.989	1.136	1.157	412	1.384	4.089	6.551	1.687	1.617	519	2.861	6.684
Julio	2.411	478	488	69	1.359	2.394	3.342	808	983	308	1.069	3.168	5.753	1.286	1.471	377	2.428	5.562
Agosto																		
Septiembre																		
Octubre																		
Noviembre																		
Diciembre																		
<b>Total Año</b>	<b>19.423</b>	<b>3.609</b>	<b>3.757</b>	<b>587</b>	<b>11.512</b>	<b>19.465</b>	<b>27.066</b>	<b>6.937</b>	<b>8.233</b>	<b>2.294</b>	<b>9.288</b>	<b>26.752</b>	<b>46.489</b>	<b>10.546</b>	<b>11.990</b>	<b>2.881</b>	<b>20.800</b>	<b>46.217</b>
<b>Media mensual</b>	<b>2.775</b>	<b>516</b>	<b>537</b>	<b>84</b>	<b>1.645</b>	<b>2.781</b>	<b>3.867</b>	<b>991</b>	<b>1.176</b>	<b>328</b>	<b>1.327</b>	<b>3.822</b>	<b>6.641</b>	<b>1.507</b>	<b>1.713</b>	<b>412</b>	<b>2.971</b>	<b>6.602</b>

Analizando de un modo específico cada uno de los aspectos señalados, para el mes de julio se obtienen los siguientes resultados:

- ✓ Se han iniciado en el mes 5.753 revisiones, de las que el 58,09% lo son de PNC de invalidez y se ha emitido resolución sobre un total de 5.562 revisiones, de las que el 56,96 corresponden a PNC de invalidez.
- ✓ El 23,12% de las revisiones efectuadas no ha supuesto variación alguna en el derecho y en la cuantía de la pensión no contributiva.
- ✓ En el 26,45% de las revisiones efectuadas se ha modificado la cuantía de la pensión, de las que el 66,83% corresponden a pensionistas de invalidez y en las que se han incluido 72 recuperaciones del derecho por el cese en la actividad laboral, así como 161 declaraciones de compatibilidad en el percibo de la pensión de invalidez con los ingresos derivados de esa actividad, conforme estipula el artículo 147.2 de la Ley General de la Seguridad Social, introducido por la Ley 8/2005.
- ✓ El número total de suspensiones efectuadas se cifra en 377, el 6,78% del total de procedimientos de revisión sobre los que se ha dictado resolución. Del total de suspensiones, 120 vienen motivadas en que el pensionista de invalidez ha iniciado una actividad laboral, sin que proceda declarar la compatibilidad en el percibo de la pensión con los ingresos derivados de dicha actividad.

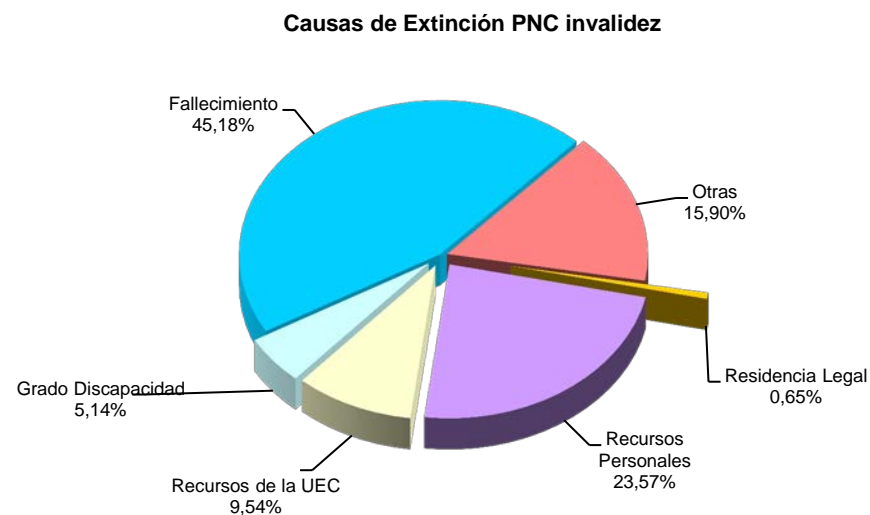
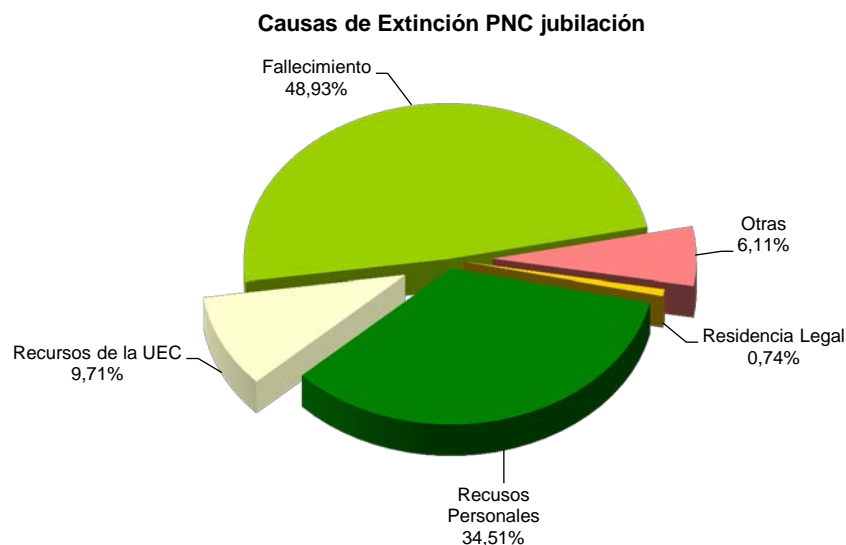

Se ha extinguido el derecho a 2.428 pensionistas, de los que el 55,97% disfrutaban de PNC de jubilación. Los gráficos anteriores reflejan los distintos motivos de extinción en ambas modalidades de prestación. El fallecimiento del titular de la pensión se configura como el primer motivo de extinción, que en jubilación llega a suponer el 48,93% del total de causas de extinción. Las causas económicas en su conjunto –ingresos personales más los de la U.E.C.- se configuran globalmente como el segundo motivo de extinción: en jubilación alcanzan el 44,22%, y en invalidez el 33,11%, posición que se basa fundamentalmente en las extinciones motivadas en que el pensionista dispone de recursos personales suficientes. El resto de causas de extinción tiene una presencia notablemente menor.

# **Anexos Pensiones No Contributivas**

**1a Número de pensiones e importes de las nóminas**

PENSIONES NO CONTRIBUTIVAS (PNCs) EVOLUCIÓN DE LAS NÓMINAS				TOTAL ESTADO CON NAVARRA Y EL PAÍS VASCO		
AÑO/MENSUALIDAD	IMPORTES BRUTOS			NÚMERO DE PENSIONES POR TIPO		
	JUBILACIÓN	INVALIDEZ	TOTAL	JUBILACIÓN	INVALIDEZ	TOTAL
AÑO 2008	1.147.960.868,04	977.108.236,72	2.125.069.104,76	262.960	197.884	460.844
AÑO 2009	1.154.017.053,22	989.070.138,79	2.143.087.192,01	258.873	196.782	455.655
AÑO 2010	1.169.985.060,79	1.008.786.982,67	2.178.772.043,46	254.989	195.962	450.951
AÑO 2011	1.198.528.621,70	1.032.928.211,15	2.231.456.832,85	253.259	194.704	447.963
AÑO 2012	1.207.880.233,51	1.048.153.446,96	2.256.033.680,47	250.382	194.896	445.278
AÑO 2013	1.237.019.394,93	1.081.897.251,32	2.318.916.646,25	250.527	196.626	447.153
AÑO 2014	1.255.674.508,93	1.099.220.775,90	2.354.895.284,83	253.450	198.366	451.816
AÑO 2015						
ENERO	89.753.249,08	78.415.210,15	168.168.459,23	253.361	198.747	452.108
FEBRERO	90.212.119,97	78.586.052,96	168.798.172,93	254.322	198.413	452.735
MARZO	90.619.438,47	79.848.267,41	170.467.705,88	254.404	198.970	453.374
ABRIL	90.329.816,24	79.403.935,32	169.733.751,56	254.120	199.064	453.184
MAYO	89.911.363,69	78.974.275,00	168.885.638,69	253.749	198.807	452.556
JUNIO*	176.663.272,65	154.293.888,34	330.957.160,99	253.393	198.798	452.191
JULIO	90.559.235,91	79.391.551,34	169.950.787,25	253.481	198.944	452.425
AGOSTO						
SETIEMBRE						
OCTUBRE						
NOVIEMBRE*						
DICIEMBRE						
<b>TOTAL AÑO 2015 (1)</b>	<b>722.103.071,01</b>	<b>632.932.580,52</b>	<b>1.355.035.651,53</b>			

\* Junto a la mensualidad se abona una paga extra

(1) En importes se incluye lo abonado por el quinto pago del complemento por alquiler del año 2014 y por el primero y segundo del año 2015.

# PENSIONES NO CONTRIBUTIVAS DE LA SEGURIDAD SOCIAL

## PENSIONES E IMPORTE DE LA NÓMINA AÑO 2015

## JULIO

CC.AA. Y/O PROVINCIAS	PNC DE JUBILACIÓN			PNC DE INVALIDEZ			TOTAL JUBILACIÓN E INVALIDEZ		
	NÚMERO DE PENSIONES	IMPORTE BRUTO	PROMEDIO MENSUAL	NÚMERO DE PENSIONES	IMPORTE BRUTO	PROMEDIO MENSUAL	NÚMERO DE PENSIONES	IMPORTE BRUTO	PROMEDIO MENSUAL
<b>ANDALUCÍA</b>	<b>55.818</b>	<b>19.849.451,71</b>	<b>355,61</b>	<b>45.934</b>	<b>18.233.828,06</b>	<b>396,96</b>	<b>101.752</b>	<b>38.083.279,77</b>	<b>374,28</b>
ALMERÍA	3.612	1.278.575,70	353,98	3.136	1.242.054,20	396,06	6.748	2.520.629,90	373,54
CÁDIZ	9.856	3.533.477,33	358,51	9.056	3.529.244,16	389,71	18.912	7.062.721,49	373,45
CÓRDOBA	5.163	1.831.503,22	354,74	4.257	1.687.221,86	396,34	9.420	3.518.725,08	373,54
GRANADA	4.281	1.536.145,86	358,83	4.450	1.829.945,31	411,22	8.731	3.366.091,17	385,53
HUELVA	3.158	1.125.645,64	356,44	3.576	1.377.141,88	385,11	6.734	2.502.787,52	371,66
JAÉN	3.429	1.232.624,28	359,47	2.768	1.119.203,94	404,34	6.197	2.351.828,22	379,51
MÁLAGA	13.115	4.722.223,90	360,06	8.707	3.434.608,49	394,47	21.822	8.156.832,39	373,79
SEVILLA	13.204	4.589.255,78	347,57	9.984	4.014.408,22	402,08	23.188	8.603.664,00	371,04
<b>ARAGÓN</b>	<b>4.723</b>	<b>1.721.980,51</b>	<b>364,59</b>	<b>2.776</b>	<b>1.126.307,90</b>	<b>405,73</b>	<b>7.499</b>	<b>2.848.288,41</b>	<b>379,82</b>
HUESCA	1.059	391.571,28	369,76	612	243.321,24	397,58	1.671	634.892,52	379,95
TERUEL	509	183.209,79	359,94	211	83.635,16	396,38	720	266.844,95	370,62
ZARAGOZA	3.155	1.147.199,44	363,61	1.953	799.351,50	409,29	5.108	1.946.550,94	381,08
<b>ASTURIAS</b>	<b>4.733</b>	<b>1.653.581,01</b>	<b>349,37</b>	<b>4.483</b>	<b>1.717.675,29</b>	<b>383,15</b>	<b>9.216</b>	<b>3.371.256,30</b>	<b>365,80</b>
<b>ILLES BALEARS</b>	<b>4.588</b>	<b>1.670.558,65</b>	<b>364,11</b>	<b>3.174</b>	<b>1.276.083,33</b>	<b>402,04</b>	<b>7.762</b>	<b>2.946.641,98</b>	<b>379,62</b>
<b>CANARIAS</b>	<b>23.880</b>	<b>8.396.198,97</b>	<b>351,60</b>	<b>19.912</b>	<b>7.851.827,38</b>	<b>394,33</b>	<b>43.792</b>	<b>16.248.026,35</b>	<b>371,03</b>
LAS PALMAS	9.647	3.453.349,68	357,97	7.113	2.878.746,75	404,72	16.760	6.332.096,43	377,81
S.C. TENERIFE	14.233	4.942.849,29	347,28	12.799	4.973.080,63	388,55	27.032	9.915.929,92	366,82
<b>CANTABRIA</b>	<b>3.323</b>	<b>1.147.213,09</b>	<b>345,23</b>	<b>3.414</b>	<b>1.366.369,06</b>	<b>400,23</b>	<b>6.737</b>	<b>2.513.582,15</b>	<b>373,10</b>
<b>CASTILLA Y LEÓN</b>	<b>12.362</b>	<b>4.499.422,84</b>	<b>363,97</b>	<b>9.707</b>	<b>3.898.040,63</b>	<b>401,57</b>	<b>22.069</b>	<b>8.397.463,47</b>	<b>380,51</b>
ÁVILA	1.066	395.738,62	371,24	844	344.853,73	408,59	1.910	740.592,35	387,74
BURGOS	1.264	470.386,33	372,14	1.298	512.624,76	394,93	2.562	983.011,09	383,69
LEÓN	2.241	827.821,58	369,40	2.244	926.281,51	412,78	4.485	1.754.103,09	391,10
PALENCIA	986	354.536,10	359,57	740	290.602,28	392,71	1.726	645.138,38	373,78
SALAMANCA	2.475	895.623,44	361,87	1.430	582.107,57	407,07	3.905	1.477.731,01	378,42
SEGOVIA	448	171.590,54	383,01	429	171.708,10	400,25	877	343.298,64	391,45
SORIA	304	109.916,61	361,57	155	61.889,57	399,29	459	171.806,18	374,31
VALLADOLID	2.362	836.951,26	354,34	1.629	642.153,68	394,20	3.991	1.479.104,94	370,61
ZAMORA	1.216	436.858,36	359,26	938	365.819,43	390,00	2.154	802.677,79	372,65
<b>CASTILLA-LA MANCHA</b>	<b>10.302</b>	<b>3.699.213,23</b>	<b>359,08</b>	<b>9.371</b>	<b>3.770.362,01</b>	<b>402,34</b>	<b>19.673</b>	<b>7.469.575,24</b>	<b>379,69</b>
ALBACETE	2.053	751.776,99	366,18	2.285	918.392,38	401,92	4.338	1.670.169,37	385,01
CIUDAD REAL	2.762	1.004.819,62	363,80	2.539	1.014.121,02	399,42	5.301	2.018.940,64	380,86
CUENCA	1.260	453.482,25	359,91	1.387	547.864,77	395,00	2.647	1.001.347,02	378,30
GUADALAJARA	679	246.433,84	362,94	657	267.487,57	407,13	1.336	513.921,41	384,67
TOLEDO	3.548	1.242.700,53	350,25	2.503	1.022.496,27	408,51	6.051	2.265.196,80	374,35

(Continúa al dorso)

CC.AA. Y/O PROVINCIAS	PNC DE JUBILACIÓN			PNC DE INVALIDEZ			TOTAL JUBILACIÓN E INVALIDEZ		
	NÚMERO DE PENSIONES	IMPORTE BRUTO	PROMEDIO MENSUAL	NÚMERO DE PENSIONES	IMPORTE BRUTO	PROMEDIO MENSUAL	NÚMERO DE PENSIONES	IMPORTE BRUTO	PROMEDIO MENSUAL
<b>CATALUNYA</b>	31.779	11.365.942,96	357,66	26.289	10.646.801,01	404,99	58.068	22.012.743,97	379,09
BARCELONA	23.541	8.359.452,44	355,10	19.297	7.783.752,41	403,37	42.838	16.143.204,85	376,84
GIRONA	2.556	949.317,76	371,41	1.961	814.586,58	415,39	4.517	1.763.904,34	390,50
LLEIDA	2.074	736.447,32	355,09	1.381	554.437,51	401,48	3.455	1.290.884,83	373,63
TARRAGONA	3.608	1.320.725,44	366,05	3.650	1.494.024,51	409,32	7.258	2.814.749,95	387,81
<b>COMUNIDAD VALENCIANA</b>	28.307	9.891.167,11	349,42	19.202	7.563.311,15	393,88	47.509	17.454.478,26	367,39
ALICANTE	10.544	3.700.788,39	350,99	6.231	2.478.682,57	397,80	16.775	6.179.470,96	368,37
CASTELLÓN	1.728	626.141,52	362,35	2.271	893.927,28	393,63	3.999	1.520.068,80	380,11
VALENCIA	16.035	5.564.237,20	347,01	10.700	4.190.701,30	391,65	26.735	9.754.938,50	364,88
<b>EXTREMADURA</b>	8.268	3.039.423,68	367,61	5.848	2.291.785,26	391,89	14.116	5.331.208,94	377,67
BADAJOS	5.662	2.094.943,34	370,00	3.979	1.552.150,42	390,09	9.641	3.647.093,76	378,29
CÁCERES	2.606	944.480,34	362,43	1.869	739.634,84	395,74	4.475	1.684.115,18	376,34
<b>GALICIA</b>	26.226	9.368.910,50	357,24	15.918	6.242.446,18	392,16	42.144	15.611.356,68	370,43
A CORUÑA	10.833	3.851.905,84	355,57	6.001	2.327.863,82	387,91	16.834	6.179.769,66	367,10
LUGO	3.220	1.142.881,92	354,93	1.718	686.804,80	399,77	4.938	1.829.686,72	370,53
OURENSE	3.744	1.347.101,99	359,80	2.235	878.453,07	393,04	5.979	2.225.555,06	372,23
PONTEVEDRA	8.429	3.027.020,75	359,12	5.964	2.349.324,49	393,92	14.393	5.376.345,24	373,54
<b>MADRID</b>	22.438	8.030.622,53	357,90	14.938	5.981.339,81	400,41	37.376	14.011.962,34	374,89
MURCIA	7.007	2.711.984,28	387,04	7.699	3.314.548,27	430,52	14.706	6.026.532,55	409,80
NAVARRA	1.683	616.816,97	366,50	960	388.558,45	404,75	2.643	1.005.375,42	380,39
<b>PAÍS VASCO</b>	4.859	1.746.522,49	359,44	6.075	2.420.521,67	398,44	10.934	4.167.044,16	381,11
ARABA/ÁLAVA	670	239.769,93	357,87	650	260.154,08	400,24	1.320	499.924,01	378,73
GIPUZKOA	1.372	520.479,14	379,36	1.600	701.837,49	438,65	2.972	1.222.316,63	411,28
BIZKAIA	2.817	986.273,42	350,11	3.825	1.458.530,10	381,32	6.642	2.444.803,52	368,08
<b>LA RIOJA</b>	1.036	376.701,81	363,61	784	315.415,40	402,32	1.820	692.117,21	380,28
CEUTA	895	319.345,16	356,81	1.011	405.774,38	401,36	1.906	725.119,54	380,44
MELILLA	1.254	454.178,41	362,18	1.449	580.556,10	400,66	2.703	1.034.734,51	382,81
<b>TOTAL ESTADO</b>	253.481	90.559.235,91	357,26	198.944	79.391.551,34	399,06	452.425	169.950.787,25	375,64

Deduciones en nómina (PAS, LISMI, P.F.H.C. y Pagos Indevidos): 916.988,65

IMPORTE NETO DE LA NÓMINA: 169.033.798,60

## PNCs DE LA SEGURIDAD SOCIAL DE JUBILACIÓN E INVALIDEZ

### DISTRIBUCIÓN TERRITORIAL DEL NÚMERO DE PENSIONES EN LA NÓMINA DE JULIO DE 2015

ÁMBITO GEOGRÁFICO	NÚMERO DE PENSIONES POR TIPO					
	JUBILACIÓN	%	INVALIDEZ	%	TOTAL	%
ANDALUCÍA	55.818	22,02	45.934	23,09	101.752	22,49
ARAGÓN	4.723	1,86	2.776	1,40	7.499	1,66
ASTURIAS	4.733	1,87	4.483	2,25	9.216	2,04
ILLES BALEARS	4.588	1,81	3.174	1,60	7.762	1,72
CANARIAS	23.880	9,42	19.912	10,01	43.792	9,68
CANTABRIA	3.323	1,31	3.414	1,72	6.737	1,49
CASTILLA Y LEÓN	12.362	4,88	9.707	4,88	22.069	4,88
CASTILLA-LA MANCHA	10.302	4,06	9.371	4,71	19.673	4,35
CATALUNYA	31.779	12,54	26.289	13,21	58.068	12,83
C. VALENCIANA	28.307	11,17	19.202	9,65	47.509	10,50
EXTREMADURA	8.268	3,26	5.848	2,94	14.116	3,12
GALICIA	26.226	10,35	15.918	8,00	42.144	9,32
MADRID	22.438	8,85	14.938	7,51	37.376	8,26
MURCIA	7.007	2,76	7.699	3,87	14.706	3,25
NAVARRA	1.683	0,66	960	0,48	2.643	0,58
PAÍS VASCO	4.859	1,92	6.075	3,05	10.934	2,42
LA RIOJA	1.036	0,41	784	0,39	1.820	0,40
CEUTA	895	0,35	1.011	0,51	1.906	0,42
MELILLA	1.254	0,49	1.449	0,73	2.703	0,60
<b>TOTAL ESTADO</b>	<b>253.481</b>	<b>100,00</b>	<b>198.944</b>	<b>100,00</b>	<b>452.425</b>	<b>100,00</b>

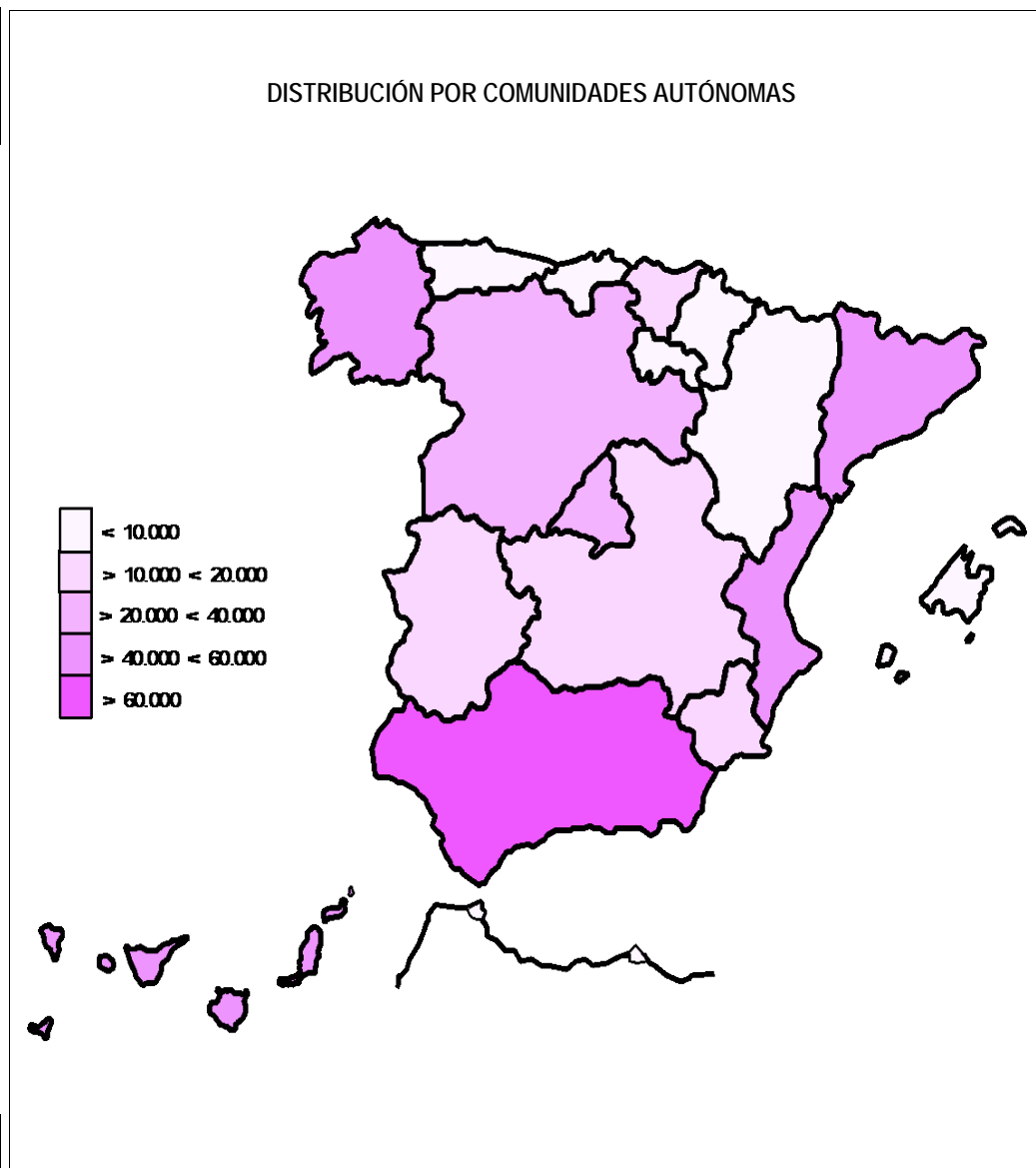

## PNCs DE LA SEGURIDAD SOCIAL DE JUBILACIÓN E INVALIDEZ

### DISTRIBUCIÓN TERRITORIAL DE LOS IMPORTES BRUTOS DE LAS NÓMINAS DEL AÑO 2015 HASTA JULIO (\*)

ÁMBITO GEOGRÁFICO	IMPORTES BRUTOS DE LAS NÓMINAS			
	JUBILACIÓN	INVALIDEZ	TOTAL	%
ANDALUCÍA	158.338.276,67	145.275.947,13	303.614.223,80	22,41
ARAGÓN	13.718.306,08	8.896.327,94	22.614.634,02	1,67
ASTURIAS	13.353.549,13	13.975.519,85	27.329.068,98	2,02
ILLES BALEARS	13.432.757,25	10.504.863,94	23.937.621,19	1,77
CANARIAS	67.498.709,99	63.502.772,45	131.001.482,44	9,67
CANTABRIA	9.115.223,96	10.898.615,36	20.013.839,32	1,48
CASTILLA Y LEÓN	35.937.163,41	31.154.400,72	67.091.564,13	4,95
CASTILLA-LA MANCHA	29.888.105,76	30.471.980,09	60.360.085,85	4,45
CATALUNYA	90.216.365,01	83.635.152,12	173.851.517,13	12,83
C. VALENCIANA	79.158.998,07	60.416.244,79	139.575.242,86	10,30
EXTREMADURA	24.124.561,32	18.616.878,43	42.741.439,75	3,15
GALICIA	75.492.134,26	50.284.923,58	125.777.057,84	9,28
MADRID	63.718.082,89	47.830.974,22	111.549.057,11	8,23
MURCIA	20.313.899,18	25.236.098,74	45.549.997,92	3,36
NAVARRA	4.698.763,77	3.023.895,96	7.722.659,73	0,57
PAÍS VASCO	13.868.085,95	18.995.227,27	32.863.313,22	2,43
LA RIOJA	2.996.081,37	2.534.660,09	5.530.741,46	0,41
CEUTA	2.566.465,40	3.139.419,65	5.705.885,05	0,42
MELILLA	3.667.541,54	4.538.678,19	8.206.219,73	0,61
<b>TOTAL ESTADO</b>	<b>722.103.071,01</b>	<b>632.932.580,52</b>	<b>1.355.035.651,53</b>	<b>100,00</b>

DISTRIBUCIÓN PORCENTUAL POR COMUNIDADES AUTÓNOMAS



\*El pago es efectuado por la Tesorería General de la Seguridad Social, excepto Navarra y el País Vasco cuyas fuentes son el Dptº. de Políticas Sociales y Consumo y el Dptº. de Empleo y Políticas Sociales, respectivamente.

## PNCs DE LA SEGURIDAD SOCIAL: ALTAS, BAJAS Y OSCILACIONES EN NÓMINA DE JULIO DE 2015 (1)

ÁMBITO GEOGRÁFICO	PNC DE JUBILACIÓN			PNC DE INVALIDEZ			TOTAL PNCs		
	ALTAS	BAJAS	OSCILACIONES	ALTAS	BAJAS	OSCILACIONES	ALTAS	BAJAS	OSCILACIONES
ANDALUCÍA	466	541	-75	383	358	25	849	899	-50
ARAGÓN	77	139	-62	59	97	-38	136	236	-100
ASTURIAS	36	47	-11	25	24	1	61	71	-10
ILLES BALEARS	85	111	-26	36	74	-38	121	185	-64
CANARIAS	133	165	-32	188	142	46	321	307	14
CANTABRIA	43	27	16	45	23	22	88	50	38
CASTILLA Y LEÓN	125	163	-38	112	117	-5	237	280	-43
CASTILLA-LA MANCHA	68	119	-51	83	62	21	151	181	-30
CATALUNYA	272	265	7	278	108	170	550	373	177
C. VALENCIANA	246	255	-9	154	123	31	400	378	22
EXTREMADURA	80	117	-37	38	56	-18	118	173	-55
GALICIA	157	277	-120	110	104	6	267	381	-114
MADRID	201	123	78	166	87	79	367	210	157
MURCIA	58	55	3	83	39	44	141	94	47
NAVARRA	-	-	-	-	-	-	-	-	-
PAÍS VASCO	-	-	-	-	-	-	-	-	-
LA RIOJA	10	13	-3	8	5	3	18	18	0
CEUTA	6	3	3	11	13	-2	17	16	1
MELILLA	19	7	12	21	10	11	40	17	23
<b>TOTAL ESTADO</b>	<b>2.082</b>	<b>2.427</b>	<b>-345</b>	<b>1.800</b>	<b>1.442</b>	<b>358</b>	<b>3.882</b>	<b>3.869</b>	<b>13</b>

1) No se dispone del movimiento de beneficiarios en nómina de las comunidades de Navarra y el País Vasco

## PNCs DE LA SEGURIDAD SOCIAL: ACUMULADO DE ALTAS, BAJAS Y OSCILACIONES EN NÓMINA AÑO 2015 (1)

ÁMBITO GEOGRÁFICO	PNC DE JUBILACIÓN			PNC DE INVALIDEZ			TOTAL PNCs		
	ALTAS	BAJAS	OSCILACIONES	ALTAS	BAJAS	OSCILACIONES	ALTAS	BAJAS	OSCILACIONES
ANDALUCÍA	2.849	4.196	-1.347	2.389	2.089	300	5.238	6.285	-1.047
ARAGÓN	341	482	-141	229	248	-19	570	730	-160
ASTURIAS	309	355	-46	270	206	64	579	561	18
ILLES BALEARS	486	448	38	299	285	14	785	733	52
CANARIAS	1.128	1.322	-194	1.412	804	608	2.540	2.126	414
CANTABRIA	214	191	23	224	162	62	438	353	85
CASTILLA Y LEÓN	780	1.004	-224	653	590	63	1.433	1.594	-161
CASTILLA-LA MANCHA	513	771	-258	577	509	68	1.090	1.280	-190
CATALUNYA	1.882	1.836	46	1.849	948	901	3.731	2.784	947
C. VALENCIANA	1.526	1.541	-15	1.035	778	257	2.561	2.319	242
EXTREMADURA	591	763	-172	418	377	41	1.009	1.140	-131
GALICIA	1.107	1.789	-682	755	632	123	1.862	2.421	-559
MADRID	1.510	1.152	358	1.125	578	547	2.635	1.730	905
MURCIA	342	471	-129	463	300	163	805	771	34
NAVARRA	-	-	-	-	-	-	-	-	-
PAÍS VASCO	-	-	-	-	-	-	-	-	-
LA RIOJA	76	102	-26	62	46	16	138	148	-10
CEUTA	43	47	-4	72	35	37	115	82	33
MELILLA	46	100	-54	83	70	13	129	170	-41
<b>TOTAL ESTADO</b>	<b>13.743</b>	<b>16.570</b>	<b>-2.827</b>	<b>11.915</b>	<b>8.657</b>	<b>3.258</b>	<b>25.658</b>	<b>25.227</b>	<b>431</b>

1) No se dispone del movimiento de beneficiarios en nómina de las comunidades de Navarra y el País Vasco

## EVOLUCIÓN IMPORTES MEDIOS PENSIONES NO CONTRIBUTIVAS

	PNC DE JUBILACIÓN								PNC DE INVALIDEZ							
	2008	2009	2010	2011	2012	2013	2014	2015	2008	2009	2010	2011	2012	2013	2014	2015
ENERO	316,06	315,68	319,21	334,45	350,01	349,88	353,39	354,25	357,42	356,26	358,94	376,34	394,88	398,04	392,89	394,55
FEBRERO	306,99	314,80	319,85	329,22	338,85	350,34	354,41	354,72	346,63	356,11	362,33	348,08	381,74	391,44	398,14	396,07
MARZO	308,60	316,40	321,93	331,20	342,74	353,56	357,21	356,28	350,57	359,76	367,34	375,52	385,50	396,97	402,08	401,31
ABRIL	307,89	316,18	322,42	331,82	343,49	353,26	357,50	355,46	349,65	360,88	366,96	375,89	387,02	397,53	402,37	398,89
MAYO	308,81	316,90	321,34	330,75	341,05	353,36	356,68	354,33	350,72	360,91	365,57	373,05	383,65	395,99	399,99	397,24
JUNIO*	606,10	622,25	631,82	648,46	671,49	690,19	695,66	697,19	682,74	700,98	708,92	725,87	751,77	771,20	777,06	776,13
JULIO	309,63	318,42	323,56	334,13	346,58	354,78	357,22	357,26	352,90	362,57	342,22	376,05	388,40	398,36	401,92	399,06
AGOSTO	308,47	317,63	322,35	331,09	343,99	354,66	356,01		349,40	362,41	364,72	372,59	383,67	397,20	397,56	
SEPTIEMBRE	306,73	315,78	320,22	329,58	340,69	348,84	353,33		346,52	356,45	361,22	369,25	379,37	390,74	393,28	
OCTUBRE	307,90	316,66	322,13	334,63	348,10	353,98	357,33		351,26	360,72	363,26	375,30	386,74	396,92	396,44	
NOVIEMBRE*	609,10	625,29	635,57	654,13	678,81	694,56	698,66		685,55	704,05	669,36	733,14	750,59	774,46	733,33	
DECEMBRE	311,70	320,33	327,85	335,44	349,13	358,52	360,75		355,65	366,72	369,24	379,51	390,41	400,94	407,07	
<b>IMPORTE MEDIO</b>	<b>307,71</b>	<b>315,45</b>	<b>320,59</b>	<b>330,35</b>	<b>342,50</b>	<b>351,14</b>	<b>354,15</b>	<b>353,69</b>	<b>348,50</b>	<b>357,70</b>	<b>357,15</b>	<b>370,04</b>	<b>383,12</b>	<b>393,56</b>	<b>393,01</b>	<b>395,41</b>
<b>IMP. MENSUAL</b>																
ESTABLECIDO	328,44	336,33	339,70	347,60	357,70	364,90	365,90	366,90	328,44	336,33	339,70	347,60	357,70	364,90	365,90	366,90
Con comp. 50% T. P. (1)	-	-	-	-	-	-	-	-	492,66	504,50	509,55	521,40	536,55	547,35	548,85	550,35
MÍNIMO 25%	82,11	84,08	84,93	86,90	89,43	91,23	91,48	91,73	82,11	84,08	84,93	86,90	89,43	91,23	91,48	91,73
Δ INTERANUAL	5,10%	2,40%	1,00%	2,30%	2,90%	2,00%	0,25%	0,25%	5,10%	2,40%	1,00%	2,30%	2,90%	2,00%	0,25%	0,25%

(\*) Junto a la mensualidad se abona una paga extra, por lo que la media se calcula sobre 14 pagas.

(1) En la PNC de Invalidez, la cuantía se incrementa en un 50% en los casos en que el beneficiario necesite el concurso de una tercera persona.

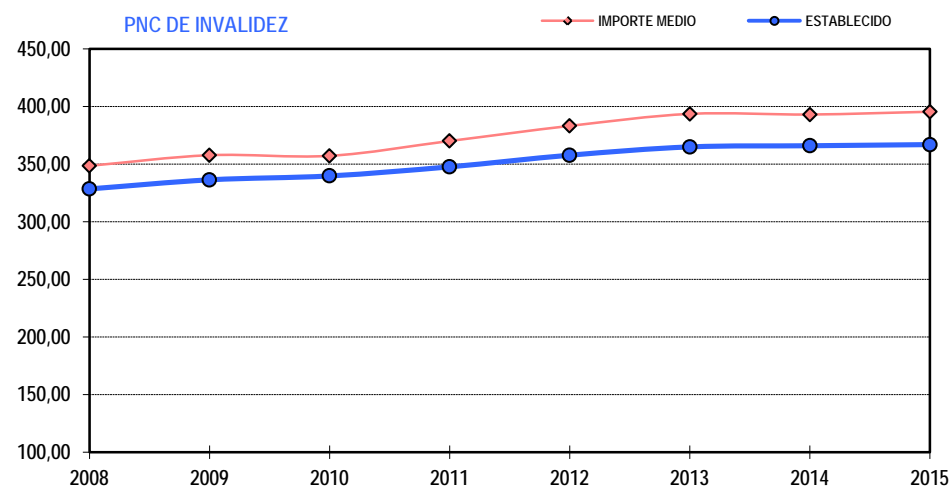
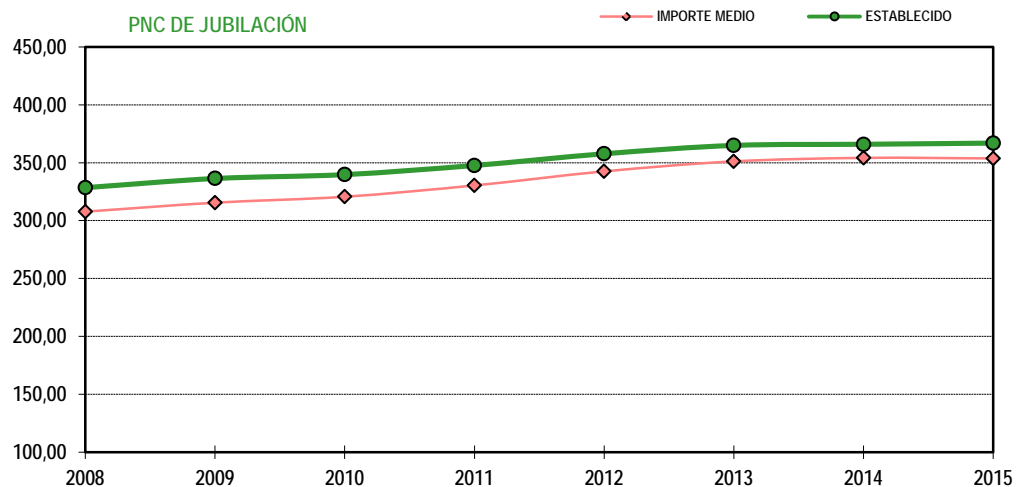

**1b Pnc de Jubilación: Datos de la gestión mensual y anual**

## R.D.L. 1/1994, DE 20 DE JUNIO; T. REF. LGSS PNCs DE LA SEGURIDAD SOCIAL

## JUBILACIÓN

		Entrada	Resueltas	% R./E.	Aprobadas	% A./R.	No Aprob.	Pendientes
G E S T I O N	2008	27.308	27.364	100,21%	16.564	60,53%	10.800	5.468
	2009	27.264	27.164	99,63%	16.742	60,98%	10.422	5.568
	2010	27.201	25.670	94,37%	16.574	64,57%	9.096	7.099
	2011	27.062	27.302	100,89%	17.751	65,02%	9.551	6.859
	2012	25.959	25.498	98,22%	17.078	66,98%	8.420	7.320
	2013	28.331	26.679	94,17%	18.552	69,54%	8.127	8.972
	2014	28.436	29.386	103,34%	20.576	70,02%	8.810	8.022
M E D I A S	2008	2.276	2.280		1.380		900	5.468
	2009	2.272	2.264		1.395		869	5.568
	2010	2.267	2.139		1.381		758	7.099
	2011	2.255	2.275		1.479		796	6.859
	2012	2.163	2.125		1.423		702	7.320
	2013	2.361	2.223		1.546		677	8.972
	2014	2.370	2.449		1.715		734	8.022
2015								
I	2.396	1.943	81,09%	1.399	72,00%	544	8.475	
II	2.798	3.228	115,37%	2.205	68,31%	1.023	8.045	
III	2.720	2.437	89,60%	1.707	70,05%	730	8.328	
IV	2.604	2.497	95,89%	1.816	72,73%	681	8.435	
V	2.597	2.956	113,82%	2.160	73,07%	796	8.076	
VI	2.606	2.724	104,53%	1.913	70,23%	811	7.958	
VII	2.411	2.204	91,41%	1.606	72,87%	598	8.165	
VIII								
IX								
X								
XI								
XII								
		18.132	17.989	99,21%	12.806	71,19%	5.183	8.165

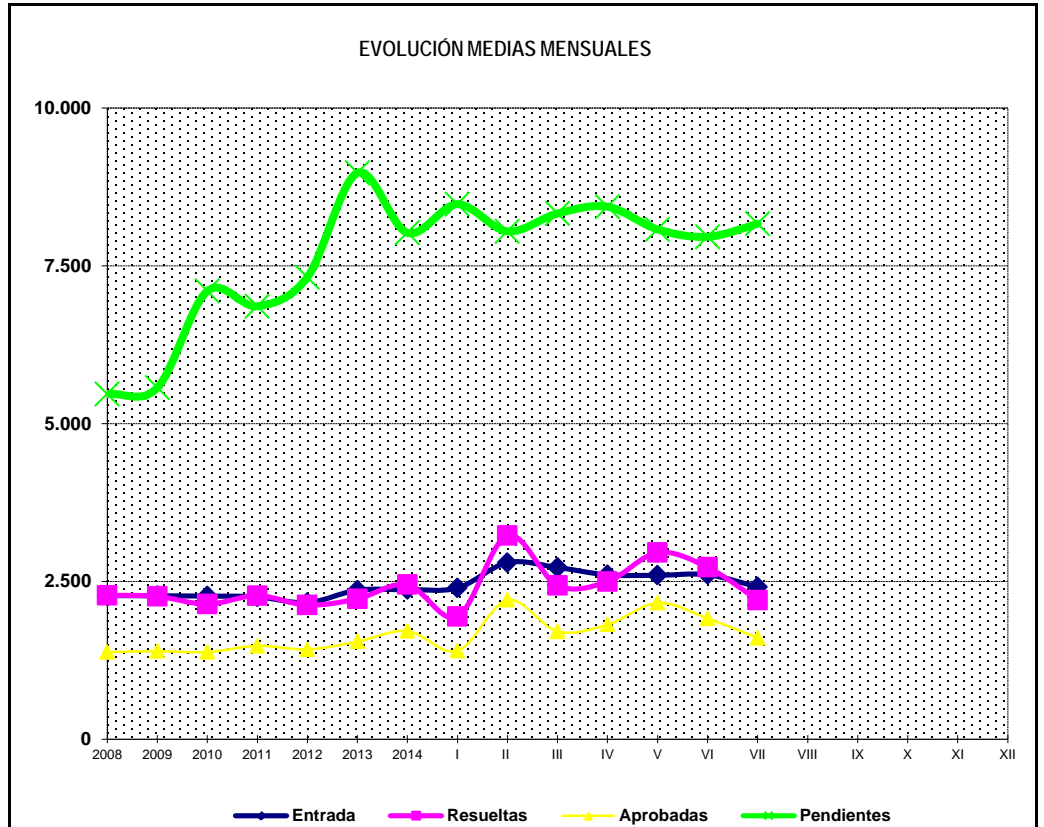
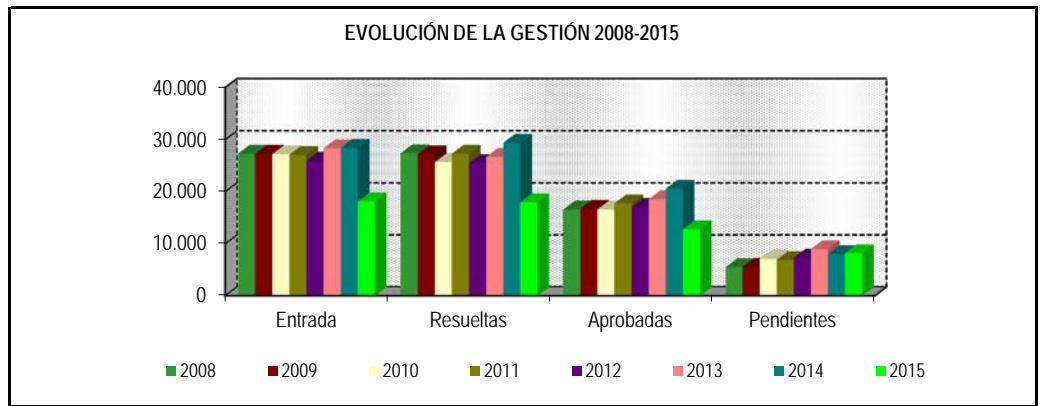

\* Pendientes reales

## PENSIÓN NO CONTRIBUTIVA DE JUBILACIÓN

### DATOS DE GESTIÓN CORRESPONDIENTES AL MES DE JULIO DE 2015

CC.AA. Y/O PROVINCIAS	PTES. MES ANTERIOR	SOLICITUDES PRESENTADAS					A RESOLV. MES	SOLICITUDES RESUELTAS									PTES. FIN MES
		NUEVAS	SGIM Y SATP	PAS	INSS	TOTAL		APROBADAS					NO APROBADAS				
								NUEVAS	SGIM Y SATP	PAS	INSS	TOTAL	DNG	CAD-DES	TOTAL		
<b>ANDALUCÍA</b>	<b>915</b>	<b>445</b>	<b>3</b>	<b>17</b>	<b>0</b>	<b>465</b>	<b>1.380</b>	<b>385</b>	<b>0</b>	<b>5</b>	<b>0</b>	<b>390</b>	<b>66</b>	<b>43</b>	<b>499</b>	<b>881</b>	
ALMERÍA	42	35	0	0	0	35	77	26	0	0	0	26	12	5	43	34	
CÁDIZ	276	68	0	5	0	73	349	84	0	2	0	86	4	7	97	252	
CÓRDOBA	25	40	0	0	0	40	65	20	0	0	0	20	2	7	29	36	
GRANADA	81	46	0	0	0	46	127	35	0	0	0	35	6	14	55	72	
HUELVA	35	18	0	0	0	18	53	19	0	0	0	19	4	0	23	30	
JAÉN	21	20	0	2	0	22	43	15	0	0	0	15	6	1	22	21	
MÁLAGA	157	128	1	1	0	130	287	75	0	0	0	75	14	0	89	198	
SEVILLA	278	90	2	9	0	101	379	111	0	3	0	114	18	9	141	238	
<b>ARAGÓN</b>	<b>74</b>	<b>63</b>	<b>0</b>	<b>0</b>	<b>0</b>	<b>63</b>	<b>137</b>	<b>43</b>	<b>0</b>	<b>0</b>	<b>0</b>	<b>43</b>	<b>7</b>	<b>8</b>	<b>58</b>	<b>79</b>	
HUESCA	10	9	0	0	0	9	19	2	0	0	0	2	1	1	4	15	
TERUEL	7	2	0	0	0	2	9	4	0	0	0	4	1	1	6	3	
ZARAGOZA	57	52	0	0	0	52	109	37	0	0	0	37	5	6	48	61	
<b>ASTURIAS</b>	<b>101</b>	<b>42</b>	<b>0</b>	<b>0</b>	<b>2</b>	<b>44</b>	<b>145</b>	<b>41</b>	<b>0</b>	<b>0</b>	<b>1</b>	<b>42</b>	<b>17</b>	<b>2</b>	<b>61</b>	<b>84</b>	
<b>ILLES BALEARS</b>	<b>99</b>	<b>42</b>	<b>0</b>	<b>0</b>	<b>0</b>	<b>42</b>	<b>141</b>	<b>41</b>	<b>0</b>	<b>0</b>	<b>0</b>	<b>41</b>	<b>6</b>	<b>3</b>	<b>50</b>	<b>91</b>	
<b>CANARIAS</b>	<b>1.204</b>	<b>211</b>	<b>0</b>	<b>0</b>	<b>0</b>	<b>211</b>	<b>1.415</b>	<b>71</b>	<b>0</b>	<b>4</b>	<b>0</b>	<b>75</b>	<b>27</b>	<b>2</b>	<b>104</b>	<b>1.311</b>	
LAS PALMAS	625	107	0	0	0	107	732	53	0	2	0	55	20	0	75	657	
S.C. TENERIFE	579	104	0	0	0	104	683	18	0	2	0	20	7	2	29	654	
<b>CANTABRIA</b>	<b>48</b>	<b>27</b>	<b>0</b>	<b>0</b>	<b>0</b>	<b>27</b>	<b>75</b>	<b>24</b>	<b>0</b>	<b>0</b>	<b>0</b>	<b>24</b>	<b>0</b>	<b>0</b>	<b>24</b>	<b>51</b>	
<b>CASTILLA Y LEÓN</b>	<b>313</b>	<b>126</b>	<b>1</b>	<b>0</b>	<b>0</b>	<b>127</b>	<b>440</b>	<b>119</b>	<b>0</b>	<b>0</b>	<b>0</b>	<b>119</b>	<b>22</b>	<b>8</b>	<b>149</b>	<b>291</b>	
ÁVILA	6	5	0	0	0	5	11	5	0	0	0	5	3	0	8	3	
BURGOS	40	18	0	0	0	18	58	4	0	0	0	4	1	1	6	52	
LEÓN	91	20	0	0	0	20	111	16	0	0	0	16	2	0	18	93	
PALENCIA	7	6	0	0	0	6	13	7	0	0	0	7	0	0	7	6	
SALAMANCA	43	29	0	0	0	29	72	31	0	0	0	31	4	4	39	33	
SEGOVIA	14	4	0	0	0	4	18	4	0	0	0	4	2	0	6	12	
SORIA	3	2	1	0	0	3	6	2	0	0	0	2	0	0	2	4	
VALLADOLID	94	28	0	0	0	28	122	44	0	0	0	44	7	3	54	68	
ZAMORA	15	14	0	0	0	14	29	6	0	0	0	6	3	0	9	20	
<b>CASTILLA-LA MANCHA</b>	<b>428</b>	<b>112</b>	<b>1</b>	<b>0</b>	<b>0</b>	<b>113</b>	<b>541</b>	<b>50</b>	<b>0</b>	<b>0</b>	<b>0</b>	<b>50</b>	<b>16</b>	<b>5</b>	<b>71</b>	<b>470</b>	
ALBACETE	34	16	0	0	0	16	50	16	0	0	0	16	5	0	21	29	
CIUDAD REAL	23	19	0	0	0	19	42	11	0	0	0	11	2	4	17	25	
CUENCA	1	11	1	0	0	12	13	9	0	0	0	9	2	0	11	2	
GUADALAJARA	10	11	0	0	0	11	21	3	0	0	0	3	5	0	8	13	
TOLEDO	360	55	0	0	0	55	415	11	0	0	0	11	2	1	14	401	

(Continúa al dorso)

CC.AA. Y/O PROVINCIAS	PTES. MES ANTERIOR	SOLICITUDES PRESENTADAS					A RESOLV. MES	SOLICITUDES RESUELTAS									PTES. FIN MES
		NUEVAS	SGIM Y SATP	PAS	INSS	TOTAL		APROBADAS					NO APROBADAS		TOTAL		
								NUEVAS	SGIM Y SATP	PAS	INSS	TOTAL	DNG	CAD-DES			
CATALUNYA	2.270	271	0	1	0	272	2.542	116	1	0	0	117	27	13	157	2.385	
BARCELONA	1.614	199	0	0	0	199	1.813	73	1	0	0	74	16	9	99	1.714	
GIRONA	228	30	0	0	0	30	258	17	0	0	0	17	3	1	21	237	
LLEIDA	127	14	0	1	0	15	142	10	0	0	0	10	0	1	11	131	
TARRAGONA	301	28	0	0	0	28	329	16	0	0	0	16	8	2	26	303	
COMUNIDAD VALENCIANA	559	189	1	1	0	191	750	137	0	0	0	137	48	53	238	512	
ALICANTE	289	0	0	0	0	0	289	0	0	0	0	0	0	0	0	289	
CASTELLÓN	63	35	0	0	0	35	98	14	0	0	0	14	3	1	18	80	
VALENCIA	207	154	1	1	0	156	363	123	0	0	0	123	45	52	220	143	
EXTREMADURA	79	71	0	0	0	71	150	62	0	0	0	62	11	2	75	75	
BADAJOS	26	48	0	0	0	48	74	34	0	0	0	34	0	0	34	40	
CÁCERES	53	23	0	0	0	23	76	28	0	0	0	28	11	2	41	35	
GALICIA	800	117	0	0	0	117	917	140	1	0	0	141	30	17	188	729	
A CORUÑA	391	67	0	0	0	67	458	59	0	0	0	59	8	6	73	385	
LUGO	33	20	0	0	0	20	53	9	1	0	0	10	4	1	15	38	
OURENSE	30	15	0	0	0	15	45	33	0	0	0	33	3	0	36	9	
PONTEVEDRA	346	15	0	0	0	15	361	39	0	0	0	39	15	10	64	297	
MADRID	624	484	1	2	0	487	1.111	202	1	1	0	204	77	25	306	805	
MURCIA	238	61	1	0	0	62	300	49	0	0	0	49	25	3	77	223	
NAVARRA	37	26	0	0	0	26	63	27	0	0	0	27	6	0	33	30	
PAÍS VASCO	116	57	0	2	0	59	175	64	0	3	0	67	13	8	88	87	
ARABA/ÁLAVA	0	10	0	0	0	10	10	9	0	0	0	9	1	0	10	0	
GIPUZKOA	72	13	0	0	0	13	85	14	0	0	0	14	4	7	25	60	
BIZKAIA	44	34	0	2	0	36	80	41	0	3	0	44	8	1	53	27	
LA RIOJA	18	22	0	0	0	22	40	6	0	0	0	6	2	0	8	32	
CEUTA	26	6	0	0	0	6	32	8	0	0	0	8	2	2	12	20	
MELILLA	9	6	0	0	0	6	15	4	0	0	0	4	2	0	6	9	

TOTAL ESTADO	7.958	2.378	8	23	2	2.411	10.369	1.589	3	13	1	1.606	404	194	2.204	8.165
--------------	-------	-------	---	----	---	-------	--------	-------	---	----	---	-------	-----	-----	-------	-------

## PENSIÓN NO CONTRIBUTIVA DE JUBILACIÓN

### CAUSAS DE DENEGACIÓN CORRESPONDIENTES AL MES DE JULIO DE 2015

CC.AA. Y/O PROVINCIAS	EDAD	RESIDENCIA LEGAL	RECURSOS ECONÓMICOS		PRESTACIÓN INCOMPATIBLE	SIN DESGLOSAR	TOTAL CAUSAS DE DENEGACIÓN
			PERSONALES	U.E.C.			
			ANDALUCÍA	6	8	16	
ALMERÍA	1	0	2	9	0	0	12
CÁDIZ	0	0	4	0	0	0	4
CÓRDOBA	0	0	0	2	0	0	2
GRANADA	0	1	2	3	0	0	6
HUELVA	0	0	0	4	0	0	4
JAÉN	0	0	3	3	0	0	6
MÁLAGA	1	4	2	7	0	0	14
SEVILLA	4	3	3	8	0	0	18
ARAGÓN	0	2	1	4	0	0	7
HUESCA	0	0	1	0	0	0	1
TERUEL	0	0	0	1	0	0	1
ZARAGOZA	0	2	0	3	0	0	5
ASTURIAS	1	2	10	4	0	0	17
ILLES BALEARS	0	2	0	4	0	0	6
CANARIAS	2	8	5	12	0	0	27
LAS PALMAS	1	6	3	10	0	0	20
S.C. TENERIFE	1	2	2	2	0	0	7
CANTABRIA	0	0	0	0	0	0	0
CASTILLA Y LEÓN	0	6	7	9	0	0	22
ÁVILA	0	2	0	1	0	0	3
BURGOS	0	0	0	1	0	0	1
LEÓN	0	0	0	2	0	0	2
PALENCIA	0	0	0	0	0	0	0
SALAMANCA	0	3	0	1	0	0	4
SEGOVIA	0	0	0	2	0	0	2
SORIA	0	0	0	0	0	0	0
VALLADOLID	0	1	5	1	0	0	7
ZAMORA	0	0	2	1	0	0	3
CASTILLA-LA MANCHA	2	2	6	6	0	0	16
ALBACETE	0	0	2	3	0	0	5
CIUDAD REAL	0	0	2	0	0	0	2
CUENCA	0	0	1	1	0	0	2
GUADALAJARA	0	2	1	2	0	0	5
TOLEDO	2	0	0	0	0	0	2

(Continúa al dorso)

CC.AA. Y/O PROVINCIAS	EDAD	RESIDENCIA LEGAL	RECURSOS ECONÓMICOS		PRESTACIÓN	SIN	TOTAL CAUSAS DE DENEGACIÓN
			PERSONALES	U.E.C.	INCOMPATIBLE	DESGLOSAR	
CATALUNYA	0	6	6	8	7	0	27
BARCELONA	0	3	4	5	4	0	16
GIRONA	0	0	1	0	2	0	3
LLEIDA	0	0	0	0	0	0	0
TARRAGONA	0	3	1	3	1	0	8
COMUNIDAD VALENCIANA	2	10	8	27	1	0	48
ALICANTE	0	0	0	0	0	0	0
CASTELLÓN	1	0	0	2	0	0	3
VALENCIA	1	10	8	25	1	0	45
EXTREMADURA	0	2	4	5	0	0	11
BADAJOS	0	0	0	0	0	0	0
CÁCERES	0	2	4	5	0	0	11
GALICIA	1	3	8	17	1	0	30
A CORUÑA	1	0	1	6	0	0	8
LUGO	0	1	1	2	0	0	4
OURENSE	0	2	1	0	0	0	3
PONTEVEDRA	0	0	5	9	1	0	15
MADRID	2	18	17	40	0	0	77
MURCIA	0	9	6	10	0	0	25
NAVARRA	0	3	0	3	0	0	6
PAÍS VASCO	0	3	1	9	0	0	13
ARABA/ÁLAVA	0	0	0	1	0	0	1
GIPUZKOA	0	1	0	3	0	0	4
BIZKAIA	0	2	1	5	0	0	8
LA RIOJA	0	1	0	1	0	0	2
CEUTA	0	1	1	0	0	0	2
MELILLA	0	1	1	0	0	0	2
<b>TOTAL ESTADO</b>	<b>16</b>	<b>87</b>	<b>97</b>	<b>195</b>	<b>9</b>	<b>0</b>	<b>404</b>

## PENSIÓN NO CONTRIBUTIVA DE JUBILACIÓN

### DATOS ACUMULADOS DE GESTIÓN CORRESPONDIENTES AL AÑO 2015 HASTA JULIO

CC.AA. Y/O PROVINCIAS	PTES. AÑO ANTERIOR	SOLICITUDES PRESENTADAS					A RESOLV. AÑO	SOLICITUDES RESUELTAS									PTES. FINAL
		NUEVAS	SGIM Y SATP	PAS	INSS	TOTAL		APROBADAS					NO APROBADAS				
								NUEVAS	SGIM Y SATP	PAS	INSS	TOTAL	DNG	CAD-DES	TOTAL		
<b>ANDALUCÍA</b>	<b>828</b>	<b>3.350</b>	<b>33</b>	<b>155</b>	<b>0</b>	<b>3.538</b>	<b>4.366</b>	<b>2.648</b>	<b>0</b>	<b>32</b>	<b>0</b>	<b>2.680</b>	<b>595</b>	<b>210</b>	<b>3.485</b>	<b>881</b>	
ALMERÍA	17	330	3	1	0	334	351	200	0	0	0	200	92	25	317	34	
CÁDIZ	280	515	0	46	0	561	841	471	0	12	0	483	50	56	589	252	
CÓRDOBA	42	274	2	7	0	283	325	240	0	3	0	243	31	15	289	36	
GRANADA	48	267	0	6	0	273	321	184	0	3	0	187	40	22	249	72	
HUELVA	18	212	1	1	0	214	232	166	0	1	0	167	32	3	202	30	
JAÉN	41	163	0	3	0	166	207	144	0	0	0	144	27	15	186	21	
MÁLAGA	191	811	19	10	0	840	1.031	612	0	1	0	613	186	34	833	198	
SEVILLA	191	778	8	81	0	867	1.058	631	0	12	0	643	137	40	820	238	
<b>ARAGÓN</b>	<b>58</b>	<b>426</b>	<b>2</b>	<b>0</b>	<b>0</b>	<b>428</b>	<b>486</b>	<b>305</b>	<b>0</b>	<b>0</b>	<b>0</b>	<b>305</b>	<b>69</b>	<b>33</b>	<b>407</b>	<b>79</b>	
HUESCA	18	74	1	0	0	75	93	66	0	0	0	66	10	2	78	15	
TERUEL	6	29	1	0	0	30	36	25	0	0	0	25	4	4	33	3	
ZARAGOZA	34	323	0	0	0	323	357	214	0	0	0	214	55	27	296	61	
<b>ASTURIAS</b>	<b>85</b>	<b>414</b>	<b>0</b>	<b>0</b>	<b>9</b>	<b>423</b>	<b>508</b>	<b>299</b>	<b>2</b>	<b>0</b>	<b>4</b>	<b>305</b>	<b>88</b>	<b>31</b>	<b>424</b>	<b>84</b>	
<b>ILLES BALEARS</b>	<b>118</b>	<b>462</b>	<b>0</b>	<b>0</b>	<b>0</b>	<b>462</b>	<b>580</b>	<b>353</b>	<b>0</b>	<b>1</b>	<b>0</b>	<b>354</b>	<b>75</b>	<b>60</b>	<b>489</b>	<b>91</b>	
<b>CANARIAS</b>	<b>1.156</b>	<b>1.381</b>	<b>1</b>	<b>12</b>	<b>0</b>	<b>1.394</b>	<b>2.550</b>	<b>925</b>	<b>0</b>	<b>19</b>	<b>0</b>	<b>944</b>	<b>257</b>	<b>38</b>	<b>1.239</b>	<b>1.311</b>	
LAS PALMAS	584	710	0	6	0	716	1.300	490	0	10	0	500	139	4	643	657	
S.C. TENERIFE	572	671	1	6	0	678	1.250	435	0	9	0	444	118	34	596	654	
<b>CANTABRIA</b>	<b>99</b>	<b>215</b>	<b>0</b>	<b>1</b>	<b>0</b>	<b>216</b>	<b>315</b>	<b>196</b>	<b>0</b>	<b>1</b>	<b>1</b>	<b>198</b>	<b>37</b>	<b>29</b>	<b>264</b>	<b>51</b>	
<b>CASTILLA Y LEÓN</b>	<b>277</b>	<b>992</b>	<b>5</b>	<b>0</b>	<b>2</b>	<b>999</b>	<b>1.276</b>	<b>719</b>	<b>3</b>	<b>1</b>	<b>1</b>	<b>724</b>	<b>193</b>	<b>68</b>	<b>985</b>	<b>291</b>	
ÁVILA	4	60	0	0	0	60	64	42	0	0	0	42	19	0	61	3	
BURGOS	35	116	0	0	0	116	151	69	0	0	0	69	20	10	99	52	
LEÓN	102	148	2	0	0	150	252	111	1	0	0	112	35	12	159	93	
PALENCIA	10	82	0	0	2	84	94	74	0	0	1	75	10	3	88	6	
SALAMANCA	48	182	1	0	0	183	231	148	1	1	0	150	30	18	198	33	
SEGOVIA	8	61	0	0	0	61	69	34	0	0	0	34	19	4	57	12	
SORIA	5	21	1	0	0	22	27	20	0	0	0	20	1	2	23	4	
VALLADOLID	39	237	0	0	0	237	276	153	0	0	0	153	42	13	208	68	
ZAMORA	26	85	1	0	0	86	112	68	1	0	0	69	17	6	92	20	
<b>CASTILLA-LA MANCHA</b>	<b>469</b>	<b>690</b>	<b>1</b>	<b>1</b>	<b>0</b>	<b>692</b>	<b>1.161</b>	<b>468</b>	<b>0</b>	<b>1</b>	<b>0</b>	<b>469</b>	<b>153</b>	<b>69</b>	<b>691</b>	<b>470</b>	
ALBACETE	31	160	0	1	0	161	192	122	0	1	0	123	33	7	163	29	
CIUDAD REAL	5	174	0	0	0	174	179	118	0	0	0	118	20	16	154	25	
CUENCA	9	78	1	0	0	79	88	66	0	0	0	66	17	3	86	2	
GUADALAJARA	3	82	0	0	0	82	85	49	0	0	0	49	18	5	72	13	
TOLEDO	421	196	0	0	0	196	617	113	0	0	0	113	65	38	216	401	

(Continúa al dorso)

CC.AA. Y/O PROVINCIAS	PTES. AÑO ANTERIOR	SOLICITUDES PRESENTADAS					A RESOLV. AÑO	SOLICITUDES RESUELTAS									PTES. FINAL
								APROBADAS				NO APROBADAS		TOTAL			
		NUEVAS	SGIM Y SATP	PAS	INSS	TOTAL		NUEVAS	SGIM Y SATP	PAS	INSS	TOTAL	DNG		CAD-DES		
CATALUNYA	2.553	2.381	2	3	12	2.398	4.951	1.711	3	1	6	1.721	649	196	2.566	2.385	
BARCELONA	1.805	1.713	1	1	8	1.723	3.528	1.221	2	1	4	1.228	460	126	1.814	1.714	
GIRONA	275	243	1	0	2	246	521	195	0	0	1	196	61	27	284	237	
LLEIDA	145	136	0	2	0	138	283	99	1	0	0	100	39	13	152	131	
TARRAGONA	328	289	0	0	2	291	619	196	0	0	1	197	89	30	316	303	
COMUNIDAD VALENCIANA	590	1.961	2	4	0	1.967	2.557	1.417	2	3	0	1.422	433	190	2.045	512	
ALICANTE	336	717	1	3	0	721	1.057	531	2	3	0	536	160	72	768	289	
CASTELLÓN	52	177	0	0	0	177	229	116	0	0	0	116	22	11	149	80	
VALENCIA	202	1.067	1	1	0	1.069	1.271	770	0	0	0	770	251	107	1.128	143	
EXTREMADURA	92	493	4	0	0	497	589	390	4	0	0	394	83	37	514	75	
BADAJOS	75	289	0	0	0	289	364	254	1	0	0	255	51	18	324	40	
CÁCERES	17	204	4	0	0	208	225	136	3	0	0	139	32	19	190	35	
GALICIA	697	1.421	0	0	0	1.421	2.118	1.006	2	0	0	1.008	306	75	1.389	729	
A CORUÑA	372	559	0	0	0	559	931	414	1	0	0	415	100	31	546	385	
LUGO	14	158	0	0	0	158	172	109	1	0	0	110	17	7	134	38	
OURENSE	15	189	0	0	0	189	204	148	0	0	0	148	47	0	195	9	
PONTEVEDRA	296	515	0	0	0	515	811	335	0	0	0	335	142	37	514	297	
MADRID	648	2.255	3	22	0	2.280	2.928	1.339	3	21	0	1.363	553	207	2.123	805	
MURCIA	178	537	3	0	0	540	718	303	6	2	0	311	125	59	495	223	
NAVARRA	26	176	0	0	1	177	203	110	0	0	1	111	48	14	173	30	
PAÍS VASCO	89	467	1	11	0	479	568	358	0	6	0	364	89	28	481	87	
ARABA/ÁLAVA	0	77	1	0	0	78	78	76	0	0	0	76	2	0	78	0	
GIPUZKOA	24	129	0	0	0	129	153	73	0	0	0	73	11	9	93	60	
BIZKAIA	65	261	0	11	0	272	337	209	0	6	0	215	76	19	310	27	
LA RIOJA	24	95	0	0	0	95	119	67	0	0	0	67	17	3	87	32	
CEUTA	29	79	0	1	0	80	109	41	0	1	0	42	23	24	89	20	
MELILLA	6	46	0	0	0	46	52	24	0	0	0	24	16	3	43	9	

TOTAL ESTADO	8.022	17.841	57	210	24	18.132	26.154	12.679	25	89	13	12.806	3.809	1.374	17.989	8.165
--------------	-------	--------	----	-----	----	--------	--------	--------	----	----	----	--------	-------	-------	--------	-------

## PENSIÓN NO CONTRIBUTIVA DE JUBILACIÓN

### CAUSAS DE DENEGACIÓN ACUMULADAS CORRESPONDIENTES AL AÑO 2015 HASTA JULIO

CC.AA. Y/O PROVINCIAS	EDAD	RESIDENCIA LEGAL	RECURSOS ECONÓMICOS		PRESTACIÓN INCOMPATIBLE	SIN DESGLOSAR	TOTAL CAUSAS DE DENEGACIÓN
			PERSONALES	U.E.C.			
			ANDALUCÍA	66	137	89	
ALMERÍA	13	21	11	47	0	0	92
CÁDIZ	10	4	9	27	0	0	50
CÓRDOBA	3	4	7	17	0	0	31
GRANADA	5	14	7	14	0	0	40
HUELVA	1	8	9	13	1	0	32
JAÉN	1	3	6	17	0	0	27
MÁLAGA	16	65	20	83	2	0	186
SEVILLA	17	18	20	82	0	0	137
ARAGÓN	6	11	21	31	0	0	69
HUESCA	1	0	3	6	0	0	10
TERUEL	2	0	1	1	0	0	4
ZARAGOZA	3	11	17	24	0	0	55
ASTURIAS	7	15	33	33	0	0	88
ILLES BALEARS	7	18	11	38	1	0	75
CANARIAS	23	91	57	86	0	0	257
LAS PALMAS	6	51	34	48	0	0	139
S.C. TENERIFE	17	40	23	38	0	0	118
CANTABRIA	2	2	6	27	0	0	37
CASTILLA Y LEÓN	11	43	41	96	2	0	193
ÁVILA	1	7	3	7	1	0	19
BURGOS	0	4	4	12	0	0	20
LEÓN	0	3	12	20	0	0	35
PALENCIA	1	1	1	7	0	0	10
SALAMANCA	4	7	3	16	0	0	30
SEGOVIA	1	7	2	9	0	0	19
SORIA	0	0	1	0	0	0	1
VALLADOLID	3	12	11	15	1	0	42
ZAMORA	1	2	4	10	0	0	17
CASTILLA-LA MANCHA	15	29	25	84	0	0	153
ALBACETE	0	3	8	22	0	0	33
CIUDAD REAL	3	3	5	9	0	0	20
CUENCA	3	3	4	7	0	0	17
GUADALAJARA	0	8	2	8	0	0	18
TOLEDO	9	12	6	38	0	0	65

(Continúa al dorso)

CC.AA. Y/O PROVINCIAS	EDAD	RESIDENCIA LEGAL	RECURSOS ECONÓMICOS		PRESTACIÓN	SIN	TOTAL CAUSAS DE DENEGACIÓN
			PERSONALES	U.E.C.	INCOMPATIBLE	DESGLOSAR	
CATALUNYA	36	78	119	298	118	0	649
BARCELONA	21	51	90	212	86	0	460
GIRONA	4	7	11	27	12	0	61
LLEIDA	6	5	5	17	6	0	39
TARRAGONA	5	15	13	42	14	0	89
COMUNIDAD VALENCIANA	22	73	93	242	3	0	433
ALICANTE	9	26	43	82	0	0	160
CASTELLÓN	8	2	5	7	0	0	22
VALENCIA	5	45	45	153	3	0	251
EXTREMADURA	8	8	11	56	0	0	83
BADAJOS	8	2	4	37	0	0	51
CÁCERES	0	6	7	19	0	0	32
GALICIA	10	38	57	198	3	0	306
A CORUÑA	8	20	14	57	1	0	100
LUGO	0	1	3	13	0	0	17
OURENSE	1	13	6	26	1	0	47
PONTEVEDRA	1	4	34	102	1	0	142
MADRID	35	152	145	221	0	0	553
MURCIA	5	45	31	44	0	0	125
NAVARRA	1	24	7	16	0	0	48
PAÍS VASCO	4	10	24	51	0	0	89
ARABA/ÁLAVA	0	0	0	2	0	0	2
GIPUZKOA	0	2	3	6	0	0	11
BIZKAIA	4	8	21	43	0	0	76
LA RIOJA	1	10	2	4	0	0	17
CEUTA	4	11	4	4	0	0	23
MELILLA	0	10	2	4	0	0	16
<b>TOTAL ESTADO</b>	<b>263</b>	<b>805</b>	<b>778</b>	<b>1.833</b>	<b>130</b>	<b>0</b>	<b>3.809</b>

**1c Pnc de Invalidez: Datos de la gestión mensual y anual**

## R.D.L. 1/1994, DE 20 DE JUNIO; T. REF. LGSS PNCs DE LA SEGURIDAD SOCIAL

## I N V A L I D E Z

		Entrada	Resueltas	% R./E.	Aprobadas	% A./R.	No Aprob.	Pendientes
G E S T I O N	2008	28.808	27.649	95,98%	14.414	52,13%	13.235	12.692
	2009	30.605	29.839	97,50%	15.351	51,45%	14.488	13.458
	2010	29.052	28.919	99,54%	14.876	51,44%	14.043	13.591
	2011	28.359	29.155	102,81%	15.525	53,25%	13.630	12.795
	2012	26.897	26.954	100,21%	15.162	56,25%	11.792	12.738
	2013	28.170	27.693	98,31%	15.807	57,08%	11.886	13.215
	2014	26.687	28.291	106,01%	16.829	59,49%	11.462	11.611
M E D I A S	2008	2.401	2.304		1.201		1.103	12.692
	2009	2.550	2.487		1.279		1.207	13.458
	2010	2.421	2.410		1.240		1.170	13.591
	2011	2.363	2.430		1.294		1.136	12.795
	2012	2.241	2.246		1.264		983	12.738
	2013	2.348	2.308		1.317		991	13.215
	2014	2.224	2.358		1.402		955	11.611
<b>2015</b>								
I II III IV V VI VII VIII IX X XI XII		2.252	1.744	77,44%	1.007	57,74%	737	12.119
		2.368	2.932	123,82%	1.669	56,92%	1.263	11.555
		2.391	2.348	98,20%	1.440	61,33%	908	11.598
		2.405	2.305	95,84%	1.465	63,56%	840	11.698
		2.313	2.470	106,79%	1.544	62,51%	926	11.541
		2.424	2.321	95,75%	1.446	62,30%	875	11.644
		2.148	2.041	95,02%	1.272	62,32%	769	11.751
		<b>16.301</b>	<b>16.161</b>	<b>99,14%</b>	<b>9.843</b>	<b>60,91%</b>	<b>6.318</b>	<b>11.751</b>

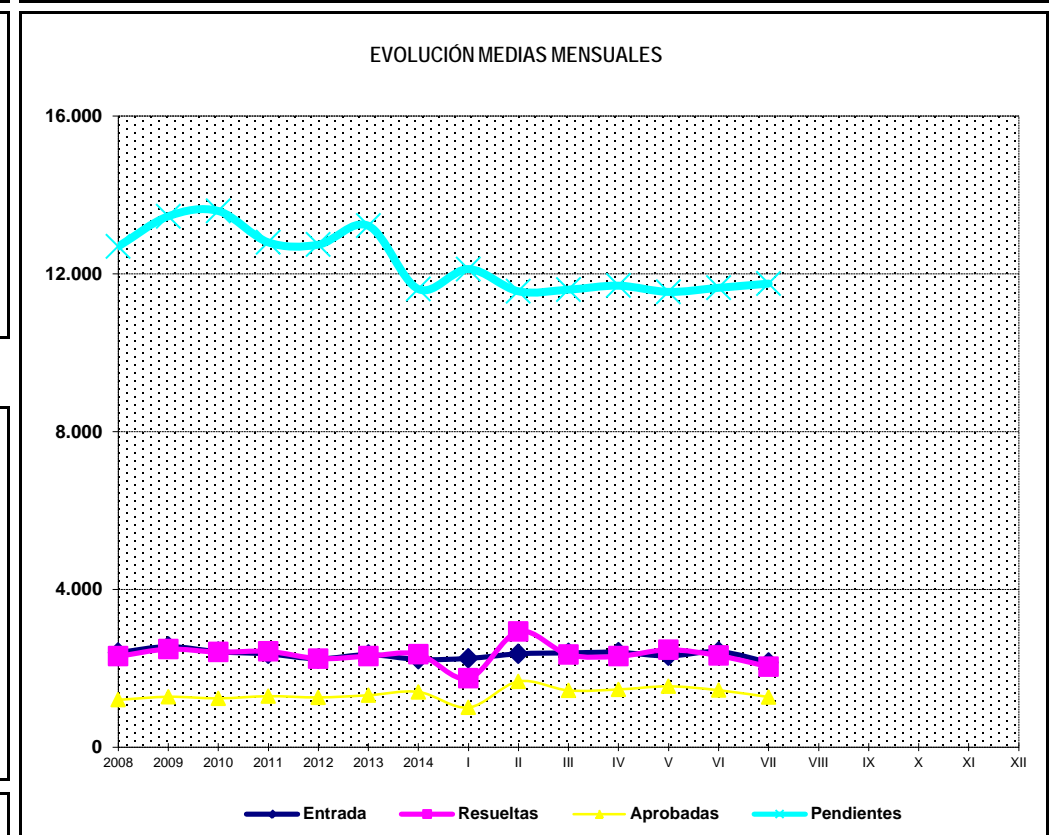
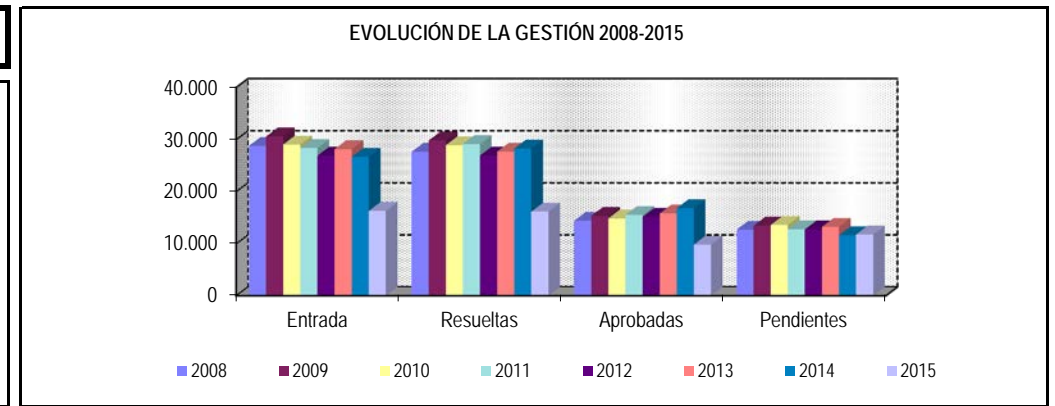

\* Pendientes reales

## PENSIÓN NO CONTRIBUTIVA DE INVALIDEZ

### DATOS DE GESTIÓN CORRESPONDIENTES AL MES DE JULIO DE 2015

CC.AA. Y/O PROVINCIAS	PTES. MES ANTERIOR	SOLICITUDES PRESENTADAS					A RESOLV. MES	SOLICITUDES RESUELTAS									PTES. FIN MES
		NUEVAS	SGIM Y SATP	PAS	INSS	TOTAL		APROBADAS					NO APROBADAS		TOTAL		
								NUEVAS	SGIM Y SATP	PAS	INSS	TOTAL	DNG	CAD-DES			
<b>ANDALUCÍA</b>	<b>1.697</b>	<b>474</b>	<b>0</b>	<b>6</b>	<b>0</b>	<b>480</b>	<b>2.177</b>	<b>265</b>	<b>3</b>	<b>2</b>	<b>0</b>	<b>270</b>	<b>106</b>	<b>39</b>	<b>415</b>	<b>1.762</b>	
ALMERÍA	51	33	0	1	0	34	85	32	1	0	0	33	4	4	41	44	
CÁDIZ	380	60	0	0	0	60	440	44	1	1	0	46	7	5	58	382	
CÓRDOBA	77	29	0	0	0	29	106	14	0	0	0	14	5	4	23	83	
GRANADA	149	54	0	0	0	54	203	16	0	0	0	16	4	5	25	178	
HUELVA	68	37	0	0	0	37	105	22	0	0	0	22	8	2	32	73	
JAÉN	50	27	0	3	0	30	80	17	0	0	0	17	3	1	21	59	
MÁLAGA	223	105	0	0	0	105	328	34	0	0	0	34	26	3	63	265	
SEVILLA	699	129	0	2	0	131	830	86	1	1	0	88	49	15	152	678	
<b>ARAGÓN</b>	<b>28</b>	<b>7</b>	<b>0</b>	<b>0</b>	<b>0</b>	<b>7</b>	<b>35</b>	<b>4</b>	<b>0</b>	<b>0</b>	<b>0</b>	<b>4</b>	<b>1</b>	<b>0</b>	<b>5</b>	<b>30</b>	
HUESCA	4	5	0	0	0	5	9	2	0	0	0	2	1	0	3	6	
TERUEL	4	2	0	0	0	2	6	2	0	0	0	2	0	0	2	4	
ZARAGOZA	20	0	0	0	0	0	20	0	0	0	0	0	0	0	0	20	
<b>ASTURIAS</b>	<b>177</b>	<b>43</b>	<b>0</b>	<b>0</b>	<b>0</b>	<b>43</b>	<b>220</b>	<b>28</b>	<b>0</b>	<b>0</b>	<b>0</b>	<b>28</b>	<b>16</b>	<b>5</b>	<b>49</b>	<b>171</b>	
<b>ILLES BALEARS</b>	<b>45</b>	<b>29</b>	<b>0</b>	<b>0</b>	<b>0</b>	<b>29</b>	<b>74</b>	<b>16</b>	<b>0</b>	<b>0</b>	<b>0</b>	<b>16</b>	<b>10</b>	<b>0</b>	<b>26</b>	<b>48</b>	
<b>CANARIAS</b>	<b>2.881</b>	<b>318</b>	<b>0</b>	<b>1</b>	<b>2</b>	<b>321</b>	<b>3.202</b>	<b>75</b>	<b>0</b>	<b>0</b>	<b>0</b>	<b>75</b>	<b>118</b>	<b>22</b>	<b>215</b>	<b>2.987</b>	
LAS PALMAS	1.289	135	0	0	0	135	1.424	46	0	0	0	46	67	11	124	1.300	
S.C. TENERIFE	1.592	183	0	1	2	186	1.778	29	0	0	0	29	51	11	91	1.687	
<b>CANTABRIA</b>	<b>79</b>	<b>28</b>	<b>0</b>	<b>0</b>	<b>0</b>	<b>28</b>	<b>107</b>	<b>20</b>	<b>0</b>	<b>0</b>	<b>0</b>	<b>20</b>	<b>1</b>	<b>0</b>	<b>21</b>	<b>86</b>	
<b>CASTILLA Y LEÓN</b>	<b>374</b>	<b>97</b>	<b>0</b>	<b>0</b>	<b>0</b>	<b>97</b>	<b>471</b>	<b>69</b>	<b>0</b>	<b>1</b>	<b>0</b>	<b>70</b>	<b>14</b>	<b>9</b>	<b>93</b>	<b>378</b>	
ÁVILA	11	2	0	0	0	2	13	8	0	0	0	8	1	0	9	4	
BURGOS	103	20	0	0	0	20	123	11	0	0	0	11	3	4	18	105	
LEÓN	93	16	0	0	0	16	109	5	0	0	0	5	1	1	7	102	
PALENCIA	12	6	0	0	0	6	18	7	0	0	0	7	0	1	8	10	
SALAMANCA	52	21	0	0	0	21	73	14	0	0	0	14	5	1	20	53	
SEGOVIA	36	7	0	0	0	7	43	5	0	0	0	5	1	1	7	36	
SORIA	6	3	0	0	0	3	9	2	0	1	0	3	0	0	3	6	
VALLADOLID	40	13	0	0	0	13	53	11	0	0	0	11	3	1	15	38	
ZAMORA	21	9	0	0	0	9	30	6	0	0	0	6	0	0	6	24	
<b>CASTILLA-LA MANCHA</b>	<b>468</b>	<b>72</b>	<b>0</b>	<b>0</b>	<b>2</b>	<b>74</b>	<b>542</b>	<b>43</b>	<b>1</b>	<b>0</b>	<b>0</b>	<b>44</b>	<b>19</b>	<b>4</b>	<b>67</b>	<b>475</b>	
ALBACETE	74	31	0	0	0	31	105	21	0	0	0	21	10	2	33	72	
CIUDAD REAL	29	13	0	0	0	13	42	10	0	0	0	10	2	1	13	29	
CUENCA	21	6	0	0	0	6	27	3	1	0	0	4	2	0	6	21	
GUADALAJARA	12	16	0	0	2	18	30	1	0	0	0	1	3	1	5	25	
TOLEDO	332	6	0	0	0	6	338	8	0	0	0	8	2	0	10	328	

(Continúa al dorso)

CC.AA. Y/O PROVINCIAS	PTES. MES ANTERIOR	SOLICITUDES PRESENTADAS					A RESOLV. MES	SOLICITUDES RESUELTAS									PTES. FIN MES
		NUEVAS	SGIM Y SATP	PAS	INSS	TOTAL		APROBADAS					NO APROBADAS		TOTAL		
								NUEVAS	SGIM Y SATP	PAS	INSS	TOTAL	DNG	CAD-DES			
CATALUNYA	2.426	292	0	1	14	307	2.733	188	1	0	29	218	56	22	296	2.437	
BARCELONA	1.757	220	0	0	8	228	1.985	127	1	0	21	149	41	13	203	1.782	
GIRONA	202	21	0	0	1	22	224	18	0	0	2	20	4	3	27	197	
LLEIDA	113	21	0	0	0	21	134	9	0	0	1	10	3	2	15	119	
TARRAGONA	354	30	0	1	5	36	390	34	0	0	5	39	8	4	51	339	
COMUNIDAD VALENCIANA	927	152	0	0	0	152	1.079	124	0	0	0	124	40	47	211	868	
ALICANTE	292	0	0	0	0	0	292	0	0	0	0	0	0	0	0	292	
CASTELLÓN	119	26	0	0	0	26	145	18	0	0	0	18	8	1	27	118	
VALENCIA	516	126	0	0	0	126	642	106	0	0	0	106	32	46	184	458	
EXTREMADURA	114	36	0	0	0	36	150	28	1	0	0	29	4	2	35	115	
BADAJOS	77	24	0	0	0	24	101	21	0	0	0	21	0	0	21	80	
CÁCERES	37	12	0	0	0	12	49	7	1	0	0	8	4	2	14	35	
GALICIA	1.093	101	0	0	0	101	1.194	81	0	0	0	81	50	12	143	1.051	
A CORUÑA	316	48	0	0	0	48	364	31	0	0	0	31	9	1	41	323	
LUGO	35	6	0	0	0	6	41	2	0	0	0	2	6	0	8	33	
OURENSE	97	20	0	0	0	20	117	10	0	0	0	10	16	5	31	86	
PONTEVEDRA	645	27	0	0	0	27	672	38	0	0	0	38	19	6	63	609	
MADRID	493	261	1	1	0	263	756	154	1	1	0	156	31	22	209	547	
MURCIA	560	91	0	0	3	94	654	58	0	0	0	58	70	15	143	511	
NAVARRA	21	12	0	0	0	12	33	14	0	0	0	14	3	0	17	16	
PAÍS VASCO	146	65	0	0	0	65	211	51	0	0	0	51	14	0	65	146	
ARABA/ÁLAVA	1	10	0	0	0	10	11	11	0	0	0	11	0	0	11	0	
GIPUZKOA	63	28	0	0	0	28	91	16	0	0	0	16	8	0	24	67	
BIZKAIA	82	27	0	0	0	27	109	24	0	0	0	24	6	0	30	79	
LA RIOJA	9	12	0	0	0	12	21	4	0	0	0	4	1	0	5	16	
CEUTA	57	16	0	0	0	16	73	6	0	0	0	6	9	0	15	58	
MELILLA	49	11	0	0	0	11	60	4	0	0	0	4	7	0	11	49	

TOTAL ESTADO	11.644	2.117	1	9	21	2.148	13.792	1.232	7	4	29	1.272	570	199	2.041	11.751
--------------	--------	-------	---	---	----	-------	--------	-------	---	---	----	-------	-----	-----	-------	--------

## PENSIÓN NO CONTRIBUTIVA DE INVALIDEZ

### CAUSAS DE DENEGACIÓN CORRESPONDIENTES AL MES DE JULIO DE 2015

CC.AA. Y/O PROVINCIAS	EDAD	RESIDENCIA	RECURSOS ECONÓMICOS		GRADO DISCAPACIDAD	PRESTACIÓN	SOLICITAR SIN PASAR	SIN	TOTAL CAUSAS DE DENEGACIÓN
		LEGAL	PERSONALES	U.E.C.	ENF. CRÓNICA	INCOMPATIBLE	SIN PASAR DOS AÑOS	DESGLSAR	
ANDALUCÍA	1	1	5	9	87	2	1	0	106
ALMERÍA	0	0	2	0	1	1	0	0	4
CÁDIZ	0	1	0	0	6	0	0	0	7
CÓRDOBA	0	0	1	0	4	0	0	0	5
GRANADA	1	0	0	1	2	0	0	0	4
HUELVA	0	0	0	0	8	0	0	0	8
JAÉN	0	0	0	2	1	0	0	0	3
MÁLAGA	0	0	1	2	23	0	0	0	26
SEVILLA	0	0	1	4	42	1	1	0	49
ARAGÓN	0	0	1	0	0	0	0	0	1
HUESCA	0	0	1	0	0	0	0	0	1
TERUEL	0	0	0	0	0	0	0	0	0
ZARAGOZA	0	0	0	0	0	0	0	0	0
ASTURIAS	0	1	5	4	6	0	0	0	16
ILLES BALEARS	0	0	0	1	9	0	0	0	10
CANARIAS	1	1	15	10	84	7	0	0	118
LAS PALMAS	0	1	11	6	43	6	0	0	67
S.C. TENERIFE	1	0	4	4	41	1	0	0	51
CANTABRIA	1	0	0	0	0	0	0	0	1
CASTILLA Y LEÓN	1	2	2	4	0	5	0	0	14
ÁVILA	0	1	0	0	0	0	0	0	1
BURGOS	1	0	1	1	0	0	0	0	3
LEÓN	0	0	1	0	0	0	0	0	1
PALENCIA	0	0	0	0	0	0	0	0	0
SALAMANCA	0	1	0	1	0	3	0	0	5
SEGOVIA	0	0	0	0	0	1	0	0	1
SORIA	0	0	0	0	0	0	0	0	0
VALLADOLID	0	0	0	2	0	1	0	0	3
ZAMORA	0	0	0	0	0	0	0	0	0
CASTILLA-LA MANCHA	0	0	2	5	12	0	0	0	19
ALBACETE	0	0	2	2	6	0	0	0	10
CIUDAD REAL	0	0	0	2	0	0	0	0	2
CUENCA	0	0	0	0	2	0	0	0	2
GUADALAJARA	0	0	0	1	2	0	0	0	3
TOLEDO	0	0	0	0	2	0	0	0	2

(Continúa al dorso)

CC.AA. Y/O PROVINCIAS	EDAD	RESIDENCIA LEGAL	RECURSOS ECONÓMICOS		GRADO DISCAPACIDAD ENF. CRÓNICA	PRESTACIÓN INCOMPATIBLE	SOLICITAR SIN PASAR DOS AÑOS	SIN DESGLOSAR	TOTAL CAUSAS DE DENEGACIÓN
			PERSONALES	U.E.C.					
CATALUNYA	0	5	15	11	13	12	0	0	56
BARCELONA	0	3	9	7	12	10	0	0	41
GIRONA	0	2	0	1	0	1	0	0	4
LLEIDA	0	0	2	1	0	0	0	0	3
TARRAGONA	0	0	4	2	1	1	0	0	8
COMUNIDAD VALENCIANA	0	3	6	3	27	1	0	0	40
ALICANTE	0	0	0	0	0	0	0	0	0
CASTELLÓN	0	2	0	1	5	0	0	0	8
VALENCIA	0	1	6	2	22	1	0	0	32
EXTREMADURA	0	0	1	1	2	0	0	0	4
BADAJOS	0	0	0	0	0	0	0	0	0
CÁCERES	0	0	1	1	2	0	0	0	4
GALICIA	0	2	5	9	34	0	0	0	50
A CORUÑA	0	0	2	0	7	0	0	0	9
LUGO	0	0	0	1	5	0	0	0	6
OURENSE	0	2	1	2	11	0	0	0	16
PONTEVEDRA	0	0	2	6	11	0	0	0	19
MADRID	1	4	8	13	5	0	0	0	31
MURCIA	0	4	4	5	57	0	0	0	70
NAVARRA	0	0	0	1	1	1	0	0	3
PAÍS VASCO	0	1	0	5	3	1	4	0	14
ARABA/ÁLAVA	0	0	0	0	0	0	0	0	0
GIPUZKOA	0	0	0	3	0	1	4	0	8
BIZKAIA	0	1	0	2	3	0	0	0	6
LA RIOJA	0	1	0	0	0	0	0	0	1
CEUTA	0	0	0	1	8	0	0	0	9
MELILLA	0	1	1	0	5	0	0	0	7
<b>TOTAL ESTADO</b>	<b>5</b>	<b>26</b>	<b>70</b>	<b>82</b>	<b>353</b>	<b>29</b>	<b>5</b>	<b>0</b>	<b>570</b>

## PENSIÓN NO CONTRIBUTIVA DE INVALIDEZ

### DATOS ACUMULADOS DE GESTIÓN CORRESPONDIENTES AL AÑO 2015 HASTA JULIO

CC.AA. Y/O PROVINCIAS	PTES. AÑO ANTERIOR	SOLICITUDES PRESENTADAS					A RESOLV. AÑO	SOLICITUDES RESUELTAS									PTES. FINAL
		NUEVAS	SGIM Y SATP	PAS	INSS	TOTAL		APROBADAS					NO APROBADAS				
								NUEVAS	SGIM Y SATP	PAS	INSS	TOTAL	DNG	CAD-DES	TOTAL		
<b>ANDALUCÍA</b>	1.661	3.106	1	36	0	3.143	4.804	1.826	22	31	0	1.879	955	208	3.042	1.762	
ALMERÍA	34	219	0	3	0	222	256	155	1	2	0	158	41	13	212	44	
CÁDIZ	432	416	0	2	0	418	850	309	7	6	0	322	95	51	468	382	
CÓRDOBA	82	212	1	3	0	216	298	129	8	4	0	141	53	21	215	83	
GRANADA	140	314	0	1	0	315	455	173	0	1	0	174	77	26	277	178	
HUELVA	78	272	0	1	0	273	351	182	0	0	0	182	88	8	278	73	
JAÉN	57	169	0	6	0	175	232	126	0	1	0	127	38	8	173	59	
MÁLAGA	214	636	0	3	0	639	853	330	5	3	0	338	208	42	588	265	
SEVILLA	624	868	0	17	0	885	1.509	422	1	14	0	437	355	39	831	678	
<b>ARAGÓN</b>	43	170	0	1	0	171	214	142	0	1	1	144	27	13	184	30	
HUESCA	2	32	0	0	0	32	34	24	0	0	0	24	3	1	28	6	
TERUEL	3	16	0	0	0	16	19	10	0	0	0	10	3	2	15	4	
ZARAGOZA	38	122	0	1	0	123	161	108	0	1	1	110	21	10	141	20	
<b>ASTURIAS</b>	146	371	1	0	1	373	519	226	0	0	1	227	92	29	348	171	
<b>ILLES BALEARS</b>	56	297	0	0	0	297	353	172	0	0	0	172	103	30	305	48	
<b>CANARIAS</b>	3.295	1.930	0	9	12	1.951	5.246	1.088	0	8	8	1.104	1.046	109	2.259	2.987	
LAS PALMAS	1.478	803	0	4	0	807	2.285	410	0	7	0	417	529	39	985	1.300	
S.C. TENERIFE	1.817	1.127	0	5	12	1.144	2.961	678	0	1	8	687	517	70	1.274	1.687	
<b>CANTABRIA</b>	128	226	0	0	0	226	354	198	1	0	0	199	41	28	268	86	
<b>CASTILLA Y LEÓN</b>	331	737	0	0	0	737	1.068	495	2	1	0	498	133	59	690	378	
ÁVILA	3	58	0	0	0	58	61	45	0	0	0	45	10	2	57	4	
BURGOS	56	192	0	0	0	192	248	77	0	0	0	77	37	29	143	105	
LEÓN	115	106	0	0	0	106	221	92	1	0	0	93	19	7	119	102	
PALENCIA	11	51	0	0	0	51	62	41	0	0	0	41	10	1	52	10	
SALAMANCA	63	101	0	0	0	101	164	79	1	0	0	80	24	7	111	53	
SEGOVIA	34	50	0	0	0	50	84	29	0	0	0	29	11	8	48	36	
SORIA	3	24	0	0	0	24	27	16	0	1	0	17	3	1	21	6	
VALLADOLID	29	78	0	0	0	78	107	59	0	0	0	59	9	1	69	38	
ZAMORA	17	77	0	0	0	77	94	57	0	0	0	57	10	3	70	24	
<b>CASTILLA-LA MANCHA</b>	475	651	2	2	7	662	1.137	438	2	2	3	445	152	65	662	475	
ALBACETE	70	208	1	1	0	210	280	131	1	1	0	133	57	18	208	72	
CIUDAD REAL	11	136	0	0	0	136	147	76	0	0	0	76	30	12	118	29	
CUENCA	34	68	1	0	0	69	103	59	1	0	0	60	17	5	82	21	
GUADALAJARA	10	79	0	0	7	86	96	50	0	0	3	53	15	3	71	25	
TOLEDO	350	160	0	1	0	161	511	122	0	1	0	123	33	27	183	328	

(Continúa al dorso)

CC.AA. Y/O PROVINCIAS	PTES. AÑO ANTERIOR	SOLICITUDES PRESENTADAS					A RESOLV. AÑO	SOLICITUDES RESUELTAS									PTES. FINAL
								APROBADAS				NO APROBADAS		TOTAL			
		NUEVAS	SGIM Y SATP	PAS	INSS	TOTAL		NUEVAS	SGIM Y SATP	PAS	INSS	TOTAL	DNG		CAD-DES		
CATALUNYA	2.477	2.386	2	4	97	2.489	4.966	1.328	2	0	185	1.515	787	227	2.529	2.437	
BARCELONA	1.811	1.757	1	0	74	1.832	3.643	933	2	0	139	1.074	629	158	1.861	1.782	
GIRONA	207	192	1	0	2	195	402	98	0	0	15	113	62	30	205	197	
LLEIDA	109	114	0	0	6	120	229	71	0	0	9	80	19	11	110	119	
TARRAGONA	350	323	0	4	15	342	692	226	0	0	22	248	77	28	353	339	
COMUNIDAD VALENCIANA	684	1.506	1	5	0	1.512	2.196	873	5	7	0	885	323	120	1.328	868	
ALICANTE	211	387	1	4	0	392	603	180	4	5	0	189	85	37	311	292	
CASTELLÓN	87	206	0	0	0	206	293	113	1	0	0	114	54	7	175	118	
VALENCIA	386	913	0	1	0	914	1.300	580	0	2	0	582	184	76	842	458	
EXTREMADURA	146	259	4	1	0	264	410	231	2	1	0	234	43	18	295	115	
BADAJOS	120	175	3	1	0	179	299	172	1	1	0	174	31	14	219	80	
CÁCERES	26	84	1	0	0	85	111	59	1	0	0	60	12	4	76	35	
GALICIA	973	1.196	0	0	0	1.196	2.169	647	1	0	2	650	405	63	1.118	1.051	
A CORUÑA	321	441	0	0	0	441	762	285	1	0	2	288	131	20	439	323	
LUGO	19	91	0	0	0	91	110	55	0	0	0	55	16	6	77	33	
OURENSE	104	176	0	0	0	176	280	72	0	0	0	72	117	5	194	86	
PONTEVEDRA	529	488	0	0	0	488	1.017	235	0	0	0	235	141	32	408	609	
MADRID	475	1.431	3	3	0	1.437	1.912	950	3	3	0	956	253	156	1.365	547	
MURCIA	475	926	3	0	28	957	1.432	364	3	0	0	367	470	84	921	511	
NAVARRA	14	84	0	0	0	84	98	61	0	0	0	61	17	4	82	16	
PAÍS VASCO	116	458	0	6	0	464	580	340	0	2	0	342	90	2	434	146	
ARABA/ÁLAVA	0	54	0	0	0	54	54	52	0	0	0	52	2	0	54	0	
GIPUZKOA	30	173	0	0	0	173	203	108	0	0	0	108	28	0	136	67	
BIZKAIA	86	231	0	6	0	237	323	180	0	2	0	182	60	2	244	79	
LA RIOJA	26	60	0	0	0	60	86	53	0	0	0	53	14	3	70	16	
CEUTA	49	123	2	3	0	128	177	51	2	3	0	56	56	7	119	58	
MELILLA	41	150	0	0	0	150	191	55	0	1	0	56	81	5	142	49	

TOTAL ESTADO	11.611	16.067	19	70	145	16.301	27.912	9.538	45	60	200	9.843	5.088	1.230	16.161	11.751
--------------	--------	--------	----	----	-----	--------	--------	-------	----	----	-----	-------	-------	-------	--------	--------

## PENSIÓN NO CONTRIBUTIVA DE INVALIDEZ

### CAUSAS DE DENEGACIÓN ACUMULADAS CORRESPONDIENTES AL AÑO 2015 HASTA JULIO

CC.AA. Y/O PROVINCIAS	EDAD	RESIDENCIA	RECURSOS ECONÓMICOS		GRADO DISCAPACIDAD	PRESTACIÓN	SOLICITAR SIN PASAR	SIN	TOTAL CAUSAS DE DENEGACIÓN
		LEGAL	PERSONALES	U.E.C.	ENF. CRÓNICA	INCOMPATIBLE	SIN PASAR DOS AÑOS	DESGLSAR	
ANDALUCÍA	22	35	45	132	666	45	10	0	955
ALMERÍA	2	8	5	10	13	3	0	0	41
CÁDIZ	5	7	4	7	65	6	1	0	95
CÓRDOBA	0	1	3	11	35	3	0	0	53
GRANADA	5	5	3	14	42	8	0	0	77
HUELVA	1	2	2	10	68	3	2	0	88
JAÉN	0	1	5	8	23	0	1	0	38
MÁLAGA	6	7	9	37	141	7	1	0	208
SEVILLA	3	4	14	35	279	15	5	0	355
ARAGÓN	0	4	7	3	10	3	0	0	27
HUESCA	0	0	1	1	1	0	0	0	3
TERUEL	0	0	0	0	3	0	0	0	3
ZARAGOZA	0	4	6	2	6	3	0	0	21
ASTURIAS	1	3	23	25	35	5	0	0	92
ILLES BALEARS	2	4	6	6	78	7	0	0	103
CANARIAS	14	16	113	65	813	25	0	0	1.046
LAS PALMAS	3	9	50	29	416	22	0	0	529
S.C. TENERIFE	11	7	63	36	397	3	0	0	517
CANTABRIA	4	1	6	14	15	1	0	0	41
CASTILLA Y LEÓN	6	11	23	26	49	18	0	0	133
ÁVILA	1	3	2	1	0	3	0	0	10
BURGOS	1	3	7	2	20	4	0	0	37
LEÓN	0	1	5	7	5	1	0	0	19
PALENCIA	0	1	1	5	3	0	0	0	10
SALAMANCA	2	3	3	2	11	3	0	0	24
SEGOVIA	1	0	3	3	1	3	0	0	11
SORIA	0	0	0	1	1	1	0	0	3
VALLADOLID	1	0	0	4	1	3	0	0	9
ZAMORA	0	0	2	1	7	0	0	0	10
CASTILLA-LA MANCHA	6	5	24	49	66	2	0	0	152
ALBACETE	0	1	10	19	25	2	0	0	57
CIUDAD REAL	1	1	4	10	14	0	0	0	30
CUENCA	0	0	0	2	15	0	0	0	17
GUADALAJARA	0	0	1	9	5	0	0	0	15
TOLEDO	5	3	9	9	7	0	0	0	33

(Continúa al dorso)

CC.AA. Y/O PROVINCIAS	EDAD	RESIDENCIA LEGAL	RECURSOS ECONÓMICOS		GRADO DISCAPACIDAD ENF. CRÓNICA	PRESTACIÓN INCOMPATIBLE	SOLICITAR SIN PASAR DOS AÑOS	SIN DESGLASAR	TOTAL CAUSAS DE DENEGACIÓN
			PERSONALES	U.E.C.					
CATALUNYA	0	36	109	164	331	147	0	0	787
BARCELONA	0	26	83	124	300	96	0	0	629
GIRONA	0	6	7	18	17	14	0	0	62
LLEIDA	0	1	8	4	3	3	0	0	19
TARRAGONA	0	3	11	18	11	34	0	0	77
COMUNIDAD VALENCIANA	1	10	56	63	183	10	0	0	323
ALICANTE	0	2	19	6	56	2	0	0	85
CASTELLÓN	1	2	4	10	37	0	0	0	54
VALENCIA	0	6	33	47	90	8	0	0	184
EXTREMADURA	1	2	6	4	28	2	0	0	43
BADAJOS	1	1	3	2	22	2	0	0	31
CÁCERES	0	1	3	2	6	0	0	0	12
GALICIA	0	10	36	69	285	5	0	0	405
A CORUÑA	0	4	18	21	84	4	0	0	131
LUGO	0	0	2	2	11	1	0	0	16
OURENSE	0	6	4	5	102	0	0	0	117
PONTEVEDRA	0	0	12	41	88	0	0	0	141
MADRID	3	32	82	85	51	0	0	0	253
MURCIA	1	21	34	25	380	9	0	0	470
NAVARRA	0	4	5	6	1	1	0	0	17
PAÍS VASCO	2	5	6	31	31	7	8	0	90
ARABA/ÁLAVA	1	0	0	1	0	0	0	0	2
GIPUZKOA	0	2	1	10	0	7	8	0	28
BIZKAIA	1	3	5	20	31	0	0	0	60
LA RIOJA	0	2	8	1	3	0	0	0	14
CEUTA	0	6	1	11	37	1	0	0	56
MELILLA	0	11	6	4	58	2	0	0	81
<b>TOTAL ESTADO</b>	<b>63</b>	<b>218</b>	<b>596</b>	<b>783</b>	<b>3.120</b>	<b>290</b>	<b>18</b>	<b>0</b>	<b>5.088</b>

**1d Pncs de la Seguridad Social: Datos de la gestión mensual y anual**

**R.D.L. 1/1994, DE 20 DE JUNIO; T. REF. LGSS  
PNCs DE LA SEGURIDAD SOCIAL**

**TOTAL: JUBILACIÓN MÁS INVALIDEZ**

		Entrada	Resueltas	% R./E.	Aprobadas	No Aprob.	Pendientes
G E S T I O N	2008	56.116	55.013	98,03%	30.978	24.035	18.160
	2009	57.869	57.003	98,50%	32.093	24.910	19.026
	2010	56.253	54.589	97,04%	31.450	23.139	20.690
	2011	55.421	56.457	101,87%	33.276	23.181	19.654
	2012	52.856	52.452	99,24%	32.240	20.212	20.058
	2013	56.501	54.372	96,23%	34.359	20.013	22.187
	2014	55.123	57.677	104,63%	37.405	20.272	19.633
M E D I A S	2008	4.676	4.584		2.582	2.003	18.160
	2009	4.822	4.750		2.674	2.076	19.026
	2010	4.688	4.549		2.621	1.928	20.690
	2011	4.618	4.705		2.773	1.932	19.654
	2012	4.405	4.371		2.687	1.684	20.058
	2013	4.708	4.531		2.863	1.668	22.187
	2014	4.594	4.806		3.117	1.689	19.633
2015							
	I	4.648	3.687	79,32%	2.406	1.281	20.594
	II	5.166	6.160	119,24%	3.874	2.286	19.600
	III	5.111	4.785	93,62%	3.147	1.638	19.926
	IV	5.009	4.802	95,87%	3.281	1.521	20.133
	V	4.910	5.426	110,51%	3.704	1.722	19.617
	VI	5.030	5.045	100,30%	3.359	1.686	19.602
	VII	4.559	4.245	93,11%	2.878	1.367	19.916
	VIII						
	IX						
	X						
	XI						
	XII						
		34.433	34.150	99,18%	22.649	11.501	19.916

\* Pendientes reales

EVOLUCIÓN DE LA GESTIÓN 2008-2015

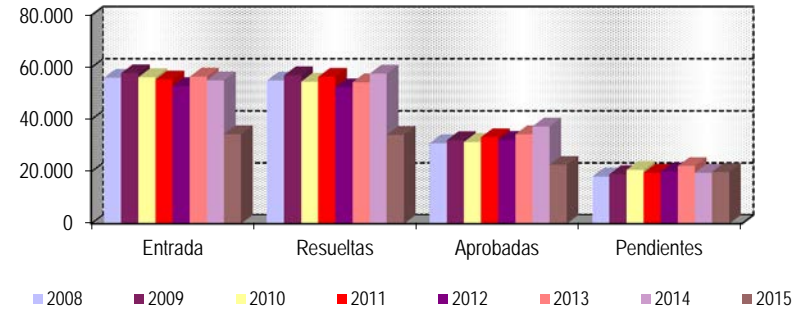

EVOLUCIÓN MEDIAS MENSUALES

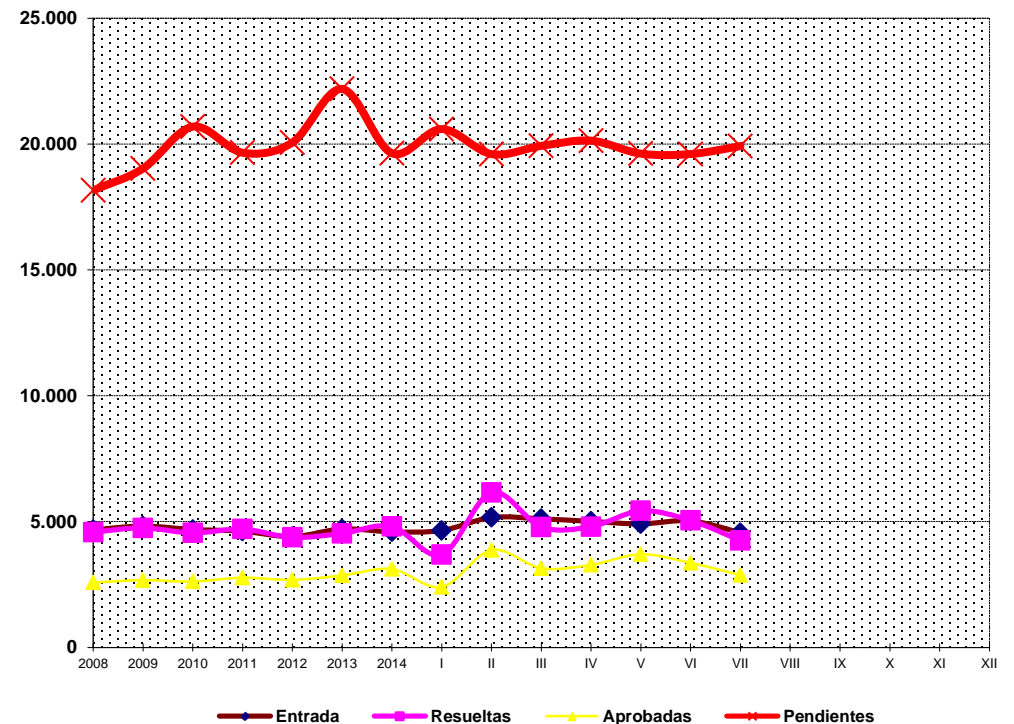

## PENSIONES NO CONTRIBUTIVAS DE JUBILACIÓN E INVALIDEZ

### DATOS CONJUNTOS DE GESTIÓN CORRESPONDIENTES AL MES DE JULIO DE 2015

CC.AA. Y/O PROVINCIAS	PTES. MES ANTERIOR	SOLICITUDES PRESENTADAS					A RESOLV. MES	SOLICITUDES RESUELTAS									PTES. FIN MES
		NUEVAS	SGIM Y SATP	PAS	INSS	TOTAL		APROBADAS					NO APROBADAS		TOTAL		
								NUEVAS	SGIM Y SATP	PAS	INSS	TOTAL	DNG	CAD-DES			
<b>ANDALUCÍA</b>	2.612	919	3	23	0	945	3.557	650	3	7	0	660	172	82	914	2.643	
ALMERÍA	93	68	0	1	0	69	162	58	1	0	0	59	16	9	84	78	
CÁDIZ	656	128	0	5	0	133	789	128	1	3	0	132	11	12	155	634	
CÓRDOBA	102	69	0	0	0	69	171	34	0	0	0	34	7	11	52	119	
GRANADA	230	100	0	0	0	100	330	51	0	0	0	51	10	19	80	250	
HUELVA	103	55	0	0	0	55	158	41	0	0	0	41	12	2	55	103	
JAÉN	71	47	0	5	0	52	123	32	0	0	0	32	9	2	43	80	
MÁLAGA	380	233	1	1	0	235	615	109	0	0	0	109	40	3	152	463	
SEVILLA	977	219	2	11	0	232	1.209	197	1	4	0	202	67	24	293	916	
<b>ARAGÓN</b>	102	70	0	0	0	70	172	47	0	0	0	47	8	8	63	109	
HUESCA	14	14	0	0	0	14	28	4	0	0	0	4	2	1	7	21	
TERUEL	11	4	0	0	0	4	15	6	0	0	0	6	1	1	8	7	
ZARAGOZA	77	52	0	0	0	52	129	37	0	0	0	37	5	6	48	81	
<b>ASTURIAS</b>	278	85	0	0	2	87	365	69	0	0	1	70	33	7	110	255	
<b>ILLES BALEARS</b>	144	71	0	0	0	71	215	57	0	0	0	57	16	3	76	139	
<b>CANARIAS</b>	4.085	529	0	1	2	532	4.617	146	0	4	0	150	145	24	319	4.298	
LAS PALMAS	1.914	242	0	0	0	242	2.156	99	0	2	0	101	87	11	199	1.957	
S.C. TENERIFE	2.171	287	0	1	2	290	2.461	47	0	2	0	49	58	13	120	2.341	
<b>CANTABRIA</b>	127	55	0	0	0	55	182	44	0	0	0	44	1	0	45	137	
<b>CASTILLA Y LEÓN</b>	687	223	1	0	0	224	911	188	0	1	0	189	36	17	242	669	
ÁVILA	17	7	0	0	0	7	24	13	0	0	0	13	4	0	17	7	
BURGOS	143	38	0	0	0	38	181	15	0	0	0	15	4	5	24	157	
LEÓN	184	36	0	0	0	36	220	21	0	0	0	21	3	1	25	195	
PALENCIA	19	12	0	0	0	12	31	14	0	0	0	14	0	1	15	16	
SALAMANCA	95	50	0	0	0	50	145	45	0	0	0	45	9	5	59	86	
SEGOVIA	50	11	0	0	0	11	61	9	0	0	0	9	3	1	13	48	
SORIA	9	5	1	0	0	6	15	4	0	1	0	5	0	0	5	10	
VALLADOLID	134	41	0	0	0	41	175	55	0	0	0	55	10	4	69	106	
ZAMORA	36	23	0	0	0	23	59	12	0	0	0	12	3	0	15	44	
<b>CASTILLA-LA MANCHA</b>	896	184	1	0	2	187	1.083	93	1	0	0	94	35	9	138	945	
ALBACETE	108	47	0	0	0	47	155	37	0	0	0	37	15	2	54	101	
CIUDAD REAL	52	32	0	0	0	32	84	21	0	0	0	21	4	5	30	54	
CUENCA	22	17	1	0	0	18	40	12	1	0	0	13	4	0	17	23	
GUADALAJARA	22	27	0	0	2	29	51	4	0	0	0	4	8	1	13	38	
TOLEDO	692	61	0	0	0	61	753	19	0	0	0	19	4	1	24	729	

(Continúa al dorso)

CC.AA. Y/O PROVINCIAS	PTES. MES ANTERIOR	SOLICITUDES PRESENTADAS					A RESOLV. MES	SOLICITUDES RESUELTAS									PTES. FIN MES
		NUEVAS	SGIM Y SATP	PAS	INSS	TOTAL		APROBADAS					NO APROBADAS		TOTAL		
								NUEVAS	SGIM Y SATP	PAS	INSS	TOTAL	DNG	CAD-DES			
CATALUNYA	4.696	563	0	2	14	579	5.275	304	2	0	29	335	83	35	453	4.822	
BARCELONA	3.371	419	0	0	8	427	3.798	200	2	0	21	223	57	22	302	3.496	
GIRONA	430	51	0	0	1	52	482	35	0	0	2	37	7	4	48	434	
LLEIDA	240	35	0	1	0	36	276	19	0	0	1	20	3	3	26	250	
TARRAGONA	655	58	0	1	5	64	719	50	0	0	5	55	16	6	77	642	
COMUNIDAD VALENCIANA	1.486	341	1	1	0	343	1.829	261	0	0	0	261	88	100	449	1.380	
ALICANTE	581	0	0	0	0	0	581	0	0	0	0	0	0	0	0	581	
CASTELLÓN	182	61	0	0	0	61	243	32	0	0	0	32	11	2	45	198	
VALENCIA	723	280	1	1	0	282	1.005	229	0	0	0	229	77	98	404	601	
EXTREMADURA	193	107	0	0	0	107	300	90	1	0	0	91	15	4	110	190	
BADAJOS	103	72	0	0	0	72	175	55	0	0	0	55	0	0	55	120	
CÁCERES	90	35	0	0	0	35	125	35	1	0	0	36	15	4	55	70	
GALICIA	1.893	218	0	0	0	218	2.111	221	1	0	0	222	80	29	331	1.780	
A CORUÑA	707	115	0	0	0	115	822	90	0	0	0	90	17	7	114	708	
LUGO	68	26	0	0	0	26	94	11	1	0	0	12	10	1	23	71	
OURENSE	127	35	0	0	0	35	162	43	0	0	0	43	19	5	67	95	
PONTEVEDRA	991	42	0	0	0	42	1.033	77	0	0	0	77	34	16	127	906	
MADRID	1.117	745	2	3	0	750	1.867	356	2	2	0	360	108	47	515	1.352	
MURCIA	798	152	1	0	3	156	954	107	0	0	0	107	95	18	220	734	
NAVARRA	58	38	0	0	0	38	96	41	0	0	0	41	9	0	50	46	
PAÍS VASCO	262	122	0	2	0	124	386	115	0	3	0	118	27	8	153	233	
ARABA/ÁLAVA	1	20	0	0	0	20	21	20	0	0	0	20	1	0	21	0	
GIPUZKOA	135	41	0	0	0	41	176	30	0	0	0	30	12	7	49	127	
BIZKAIA	126	61	0	2	0	63	189	65	0	3	0	68	14	1	83	106	
LA RIOJA	27	34	0	0	0	34	61	10	0	0	0	10	3	0	13	48	
CEUTA	83	22	0	0	0	22	105	14	0	0	0	14	11	2	27	78	
MELILLA	58	17	0	0	0	17	75	8	0	0	0	8	9	0	17	58	

TOTAL ESTADO	19.602	4.495	9	32	23	4.559	24.161	2.821	10	17	30	2.878	974	393	4.245	19.916
--------------	--------	-------	---	----	----	-------	--------	-------	----	----	----	-------	-----	-----	-------	--------

## PENSIONES NO CONTRIBUTIVAS DE JUBILACIÓN E INVALIDEZ

### CAUSAS DE DENEGACIÓN CONJUNTAS CORRESPONDIENTES AL MES DE JULIO DE 2015

CC.AA. Y/O PROVINCIAS	EDAD	RESIDENCIA	RECURSOS ECONÓMICOS		GRADO DISCAPACIDAD	PRESTACIÓN	SOLICITAR SIN PASAR DOS AÑOS	SIN DESGLASAR	TOTAL CAUSAS DE DENEGACIÓN
		LEGAL	PERSONALES	U.E.C.	ENF. CRÓNICA	INCOMPATIBLE			
ANDALUCÍA	7	9	21	45	87	2	1	0	172
ALMERÍA	1	0	4	9	1	1	0	0	16
CÁDIZ	0	1	4	0	6	0	0	0	11
CÓRDOBA	0	0	1	2	4	0	0	0	7
GRANADA	1	1	2	4	2	0	0	0	10
HUELVA	0	0	0	4	8	0	0	0	12
JAÉN	0	0	3	5	1	0	0	0	9
MÁLAGA	1	4	3	9	23	0	0	0	40
SEVILLA	4	3	4	12	42	1	1	0	67
ARAGÓN	0	2	2	4	0	0	0	0	8
HUESCA	0	0	2	0	0	0	0	0	2
TERUEL	0	0	0	1	0	0	0	0	1
ZARAGOZA	0	2	0	3	0	0	0	0	5
ASTURIAS	1	3	15	8	6	0	0	0	33
ILLES BALEARS	0	2	0	5	9	0	0	0	16
CANARIAS	3	9	20	22	84	7	0	0	145
LAS PALMAS	1	7	14	16	43	6	0	0	87
S.C. TENERIFE	2	2	6	6	41	1	0	0	58
CANTABRIA	1	0	0	0	0	0	0	0	1
CASTILLA Y LEÓN	1	8	9	13	0	5	0	0	36
ÁVILA	0	3	0	1	0	0	0	0	4
BURGOS	1	0	1	2	0	0	0	0	4
LEÓN	0	0	1	2	0	0	0	0	3
PALENCIA	0	0	0	0	0	0	0	0	0
SALAMANCA	0	4	0	2	0	3	0	0	9
SEGOVIA	0	0	0	2	0	1	0	0	3
SORIA	0	0	0	0	0	0	0	0	0
VALLADOLID	0	1	5	3	0	1	0	0	10
ZAMORA	0	0	2	1	0	0	0	0	3
CASTILLA-LA MANCHA	2	2	8	11	12	0	0	0	35
ALBACETE	0	0	4	5	6	0	0	0	15
CIUDAD REAL	0	0	2	2	0	0	0	0	4
CUENCA	0	0	1	1	2	0	0	0	4
GUADALAJARA	0	2	1	3	2	0	0	0	8
TOLEDO	2	0	0	0	2	0	0	0	4

(Continúa al dorso)

CC.AA. Y/O PROVINCIAS	EDAD	RESIDENCIA LEGAL	RECURSOS ECONÓMICOS		GRADO DISCAPACIDAD ENF. CRÓNICA	PRESTACIÓN INCOMPATIBLE	SOLICITAR SIN PASAR DOS AÑOS	SIN DESGLOSAR	TOTAL CAUSAS DE DENEGACIÓN
			PERSONALES	U.E.C.					
CATALUNYA	0	11	21	19	13	19	0	0	83
BARCELONA	0	6	13	12	12	14	0	0	57
GIRONA	0	2	1	1	0	3	0	0	7
LLEIDA	0	0	2	1	0	0	0	0	3
TARRAGONA	0	3	5	5	1	2	0	0	16
COMUNIDAD VALENCIANA	2	13	14	30	27	2	0	0	88
ALICANTE	0	0	0	0	0	0	0	0	0
CASTELLÓN	1	2	0	3	5	0	0	0	11
VALENCIA	1	11	14	27	22	2	0	0	77
EXTREMADURA	0	2	5	6	2	0	0	0	15
BADAJOS	0	0	0	0	0	0	0	0	0
CÁCERES	0	2	5	6	2	0	0	0	15
GALICIA	1	5	13	26	34	1	0	0	80
A CORUÑA	1	0	3	6	7	0	0	0	17
LUGO	0	1	1	3	5	0	0	0	10
OURENSE	0	4	2	2	11	0	0	0	19
PONTEVEDRA	0	0	7	15	11	1	0	0	34
MADRID	3	22	25	53	5	0	0	0	108
MURCIA	0	13	10	15	57	0	0	0	95
NAVARRA	0	3	0	4	1	1	0	0	9
PAÍS VASCO	0	4	1	14	3	1	4	0	27
ARABA/ÁLAVA	0	0	0	1	0	0	0	0	1
GIPUZKOA	0	1	0	6	0	1	4	0	12
BIZKAIA	0	3	1	7	3	0	0	0	14
LA RIOJA	0	2	0	1	0	0	0	0	3
CEUTA	0	1	1	1	8	0	0	0	11
MELILLA	0	2	2	0	5	0	0	0	9
<b>TOTAL ESTADO</b>	<b>21</b>	<b>113</b>	<b>167</b>	<b>277</b>	<b>353</b>	<b>38</b>	<b>5</b>	<b>0</b>	<b>974</b>

## PENSIONES NO CONTRIBUTIVAS DE JUBILACIÓN E INVALIDEZ

### DATOS ACUMULADOS DE GESTIÓN CORRESPONDIENTES AL AÑO 2015 HASTA JULIO

CC.AA. Y/O PROVINCIAS	PTES. AÑO ANTERIOR	SOLICITUDES PRESENTADAS					A RESOLV. AÑO	SOLICITUDES RESUELTAS									PTES. FINAL
		NUEVAS	SGIM Y SATP	PAS	INSS	TOTAL		APROBADAS					NO APROBADAS				
								NUEVAS	SGIM Y SATP	PAS	INSS	TOTAL	DNG	CAD-DES	TOTAL		
<b>ANDALUCÍA</b>	<b>2.489</b>	<b>6.456</b>	<b>34</b>	<b>191</b>	<b>0</b>	<b>6.681</b>	<b>9.170</b>	<b>4.474</b>	<b>22</b>	<b>63</b>	<b>0</b>	<b>4.559</b>	<b>1.550</b>	<b>418</b>	<b>6.527</b>	<b>2.643</b>	
ALMERÍA	51	549	3	4	0	556	607	355	1	2	0	358	133	38	529	78	
CÁDIZ	712	931	0	48	0	979	1.691	780	7	18	0	805	145	107	1.057	634	
CÓRDOBA	124	486	3	10	0	499	623	369	8	7	0	384	84	36	504	119	
GRANADA	188	581	0	7	0	588	776	357	0	4	0	361	117	48	526	250	
HUELVA	96	484	1	2	0	487	583	348	0	1	0	349	120	11	480	103	
JAÉN	98	332	0	9	0	341	439	270	0	1	0	271	65	23	359	80	
MÁLAGA	405	1.447	19	13	0	1.479	1.884	942	5	4	0	951	394	76	1.421	463	
SEVILLA	815	1.646	8	98	0	1.752	2.567	1.053	1	26	0	1.080	492	79	1.651	916	
<b>ARAGÓN</b>	<b>101</b>	<b>596</b>	<b>2</b>	<b>1</b>	<b>0</b>	<b>599</b>	<b>700</b>	<b>447</b>	<b>0</b>	<b>1</b>	<b>1</b>	<b>449</b>	<b>96</b>	<b>46</b>	<b>591</b>	<b>109</b>	
HUESCA	20	106	1	0	0	107	127	90	0	0	0	90	13	3	106	21	
TERUEL	9	45	1	0	0	46	55	35	0	0	0	35	7	6	48	7	
ZARAGOZA	72	445	0	1	0	446	518	322	0	1	1	324	76	37	437	81	
<b>ASTURIAS</b>	<b>231</b>	<b>785</b>	<b>1</b>	<b>0</b>	<b>10</b>	<b>796</b>	<b>1.027</b>	<b>525</b>	<b>2</b>	<b>0</b>	<b>5</b>	<b>532</b>	<b>180</b>	<b>60</b>	<b>772</b>	<b>255</b>	
<b>ILLES BALEARS</b>	<b>174</b>	<b>759</b>	<b>0</b>	<b>0</b>	<b>0</b>	<b>759</b>	<b>933</b>	<b>525</b>	<b>0</b>	<b>1</b>	<b>0</b>	<b>526</b>	<b>178</b>	<b>90</b>	<b>794</b>	<b>139</b>	
<b>CANARIAS</b>	<b>4.451</b>	<b>3.311</b>	<b>1</b>	<b>21</b>	<b>12</b>	<b>3.345</b>	<b>7.796</b>	<b>2.013</b>	<b>0</b>	<b>27</b>	<b>8</b>	<b>2.048</b>	<b>1.303</b>	<b>147</b>	<b>3.498</b>	<b>4.298</b>	
LAS PALMAS	2.062	1.513	0	10	0	1.523	3.585	900	0	17	0	917	668	43	1.628	1.957	
S.C. TENERIFE	2.389	1.798	1	11	12	1.822	4.211	1.113	0	10	8	1.131	635	104	1.870	2.341	
<b>CANTABRIA</b>	<b>227</b>	<b>441</b>	<b>0</b>	<b>1</b>	<b>0</b>	<b>442</b>	<b>669</b>	<b>394</b>	<b>1</b>	<b>1</b>	<b>1</b>	<b>397</b>	<b>78</b>	<b>57</b>	<b>532</b>	<b>137</b>	
<b>CASTILLA Y LEÓN</b>	<b>608</b>	<b>1.729</b>	<b>5</b>	<b>0</b>	<b>2</b>	<b>1.736</b>	<b>2.344</b>	<b>1.214</b>	<b>5</b>	<b>2</b>	<b>1</b>	<b>1.222</b>	<b>326</b>	<b>127</b>	<b>1.675</b>	<b>669</b>	
ÁVILA	7	118	0	0	0	118	125	87	0	0	0	87	29	2	118	7	
BURGOS	91	308	0	0	0	308	399	146	0	0	0	146	57	39	242	157	
LEÓN	217	254	2	0	0	256	473	203	2	0	0	205	54	19	278	195	
PALENCIA	21	133	0	0	2	135	156	115	0	0	1	116	20	4	140	16	
SALAMANCA	111	283	1	0	0	284	395	227	2	1	0	230	54	25	309	86	
SEGOVIA	42	111	0	0	0	111	153	63	0	0	0	63	30	12	105	48	
SORIA	8	45	1	0	0	46	54	36	0	1	0	37	4	3	44	10	
VALLADOLID	68	315	0	0	0	315	383	212	0	0	0	212	51	14	277	106	
ZAMORA	43	162	1	0	0	163	206	125	1	0	0	126	27	9	162	44	
<b>CASTILLA-LA MANCHA</b>	<b>944</b>	<b>1.341</b>	<b>3</b>	<b>3</b>	<b>7</b>	<b>1.354</b>	<b>2.298</b>	<b>906</b>	<b>2</b>	<b>3</b>	<b>3</b>	<b>914</b>	<b>305</b>	<b>134</b>	<b>1.353</b>	<b>945</b>	
ALBACETE	101	368	1	2	0	371	472	253	1	2	0	256	90	25	371	101	
CIUDAD REAL	16	310	0	0	0	310	326	194	0	0	0	194	50	28	272	54	
CUENCA	43	146	2	0	0	148	191	125	1	0	0	126	34	8	168	23	
GUADALAJARA	13	161	0	0	7	168	181	99	0	0	3	102	33	8	143	38	
TOLEDO	771	356	0	1	0	357	1.128	235	0	1	0	236	98	65	399	729	

(Continúa al dorso)

CC.AA. Y/O PROVINCIAS	PTES. AÑO ANTERIOR	SOLICITUDES PRESENTADAS					A RESOLV. AÑO	SOLICITUDES RESUELTAS									PTES. FINAL
								APROBADAS				NO APROBADAS		TOTAL			
		NUEVAS	SGIM Y SATP	PAS	INSS	TOTAL		NUEVAS	SGIM Y SATP	PAS	INSS	TOTAL	DNG		CAD-DES		
CATALUNYA	5.030	4.767	4	7	109	4.887	9.917	3.039	5	1	191	3.236	1.436	423	5.095	4.822	
BARCELONA	3.616	3.470	2	1	82	3.555	7.171	2.154	4	1	143	2.302	1.089	284	3.675	3.496	
GIRONA	482	435	2	0	4	441	923	293	0	0	16	309	123	57	489	434	
LLEIDA	254	250	0	2	6	258	512	170	1	0	9	180	58	24	262	250	
TARRAGONA	678	612	0	4	17	633	1.311	422	0	0	23	445	166	58	669	642	
COMUNIDAD VALENCIANA	1.274	3.467	3	9	0	3.479	4.753	2.290	7	10	0	2.307	756	310	3.373	1.380	
ALICANTE	547	1.104	2	7	0	1.113	1.660	711	6	8	0	725	245	109	1.079	581	
CASTELLÓN	139	383	0	0	0	383	522	229	1	0	0	230	76	18	324	198	
VALENCIA	588	1.980	1	2	0	1.983	2.571	1.350	0	2	0	1.352	435	183	1.970	601	
EXTREMADURA	238	752	8	1	0	761	999	621	6	1	0	628	126	55	809	190	
BADAJOS	195	464	3	1	0	468	663	426	2	1	0	429	82	32	543	120	
CÁCERES	43	288	5	0	0	293	336	195	4	0	0	199	44	23	266	70	
GALICIA	1.670	2.617	0	0	0	2.617	4.287	1.653	3	0	2	1.658	711	138	2.507	1.780	
A CORUÑA	693	1.000	0	0	0	1.000	1.693	699	2	0	2	703	231	51	985	708	
LUGO	33	249	0	0	0	249	282	164	1	0	0	165	33	13	211	71	
OURENSE	119	365	0	0	0	365	484	220	0	0	0	220	164	5	389	95	
PONTEVEDRA	825	1.003	0	0	0	1.003	1.828	570	0	0	0	570	283	69	922	906	
MADRID	1.123	3.686	6	25	0	3.717	4.840	2.289	6	24	0	2.319	806	363	3.488	1.352	
MURCIA	653	1.463	6	0	28	1.497	2.150	667	9	2	0	678	595	143	1.416	734	
NAVARRA	40	260	0	0	1	261	301	171	0	0	1	172	65	18	255	46	
PAÍS VASCO	205	925	1	17	0	943	1.148	698	0	8	0	706	179	30	915	233	
ARABA/ÁLAVA	0	131	1	0	0	132	132	128	0	0	0	128	4	0	132	0	
GIPUZKOA	54	302	0	0	0	302	356	181	0	0	0	181	39	9	229	127	
BIZKAIA	151	492	0	17	0	509	660	389	0	8	0	397	136	21	554	106	
LA RIOJA	50	155	0	0	0	155	205	120	0	0	0	120	31	6	157	48	
CEUTA	78	202	2	4	0	208	286	92	2	4	0	98	79	31	208	78	
MELILLA	47	196	0	0	0	196	243	79	0	1	0	80	97	8	185	58	

TOTAL ESTADO	19.633	33.908	76	280	169	34.433	54.066	22.217	70	149	213	22.649	8.897	2.604	34.150	19.916
--------------	--------	--------	----	-----	-----	--------	--------	--------	----	-----	-----	--------	-------	-------	--------	--------

## PENSIONES NO CONTRIBUTIVAS DE JUBILACIÓN E INVALIDEZ

### CAUSAS DE DENEGACIÓN ACUMULADAS CORRESPONDIENTES AL AÑO 2015 HASTA JULIO

CC.AA. Y/O PROVINCIAS	EDAD	RESIDENCIA	RECURSOS ECONÓMICOS		GRADO DISCAPACIDAD	PRESTACIÓN	SOLICITAR SIN PASAR DOS AÑOS	SIN DESGLASAR	TOTAL CAUSAS DE DENEGACIÓN
		LEGAL	PERSONALES	U.E.C.	ENF. CRÓNICA	INCOMPATIBLE			
ANDALUCÍA	88	172	134	432	666	48	10	0	1.550
ALMERÍA	15	29	16	57	13	3	0	0	133
CÁDIZ	15	11	13	34	65	6	1	0	145
CÓRDOBA	3	5	10	28	35	3	0	0	84
GRANADA	10	19	10	28	42	8	0	0	117
HUELVA	2	10	11	23	68	4	2	0	120
JAÉN	1	4	11	25	23	0	1	0	65
MÁLAGA	22	72	29	120	141	9	1	0	394
SEVILLA	20	22	34	117	279	15	5	0	492
ARAGÓN	6	15	28	34	10	3	0	0	96
HUESCA	1	0	4	7	1	0	0	0	13
TERUEL	2	0	1	1	3	0	0	0	7
ZARAGOZA	3	15	23	26	6	3	0	0	76
ASTURIAS	8	18	56	58	35	5	0	0	180
ILLES BALEARS	9	22	17	44	78	8	0	0	178
CANARIAS	37	107	170	151	813	25	0	0	1.303
LAS PALMAS	9	60	84	77	416	22	0	0	668
S.C. TENERIFE	28	47	86	74	397	3	0	0	635
CANTABRIA	6	3	12	41	15	1	0	0	78
CASTILLA Y LEÓN	17	54	64	122	49	20	0	0	326
ÁVILA	2	10	5	8	0	4	0	0	29
BURGOS	1	7	11	14	20	4	0	0	57
LEÓN	0	4	17	27	5	1	0	0	54
PALENCIA	1	2	2	12	3	0	0	0	20
SALAMANCA	6	10	6	18	11	3	0	0	54
SEGOVIA	2	7	5	12	1	3	0	0	30
SORIA	0	0	1	1	1	1	0	0	4
VALLADOLID	4	12	11	19	1	4	0	0	51
ZAMORA	1	2	6	11	7	0	0	0	27
CASTILLA-LA MANCHA	21	34	49	133	66	2	0	0	305
ALBACETE	0	4	18	41	25	2	0	0	90
CIUDAD REAL	4	4	9	19	14	0	0	0	50
CUENCA	3	3	4	9	15	0	0	0	34
GUADALAJARA	0	8	3	17	5	0	0	0	33
TOLEDO	14	15	15	47	7	0	0	0	98

(Continúa al dorso)

CC.AA. Y/O PROVINCIAS	EDAD	RESIDENCIA LEGAL	RECURSOS ECONÓMICOS		GRADO DISCAPACIDAD ENF. CRÓNICA	PRESTACIÓN INCOMPATIBLE	SOLICITAR SIN PASAR DOS AÑOS	SIN DESGLOSAR	TOTAL CAUSAS DE DENEGACIÓN
			PERSONALES	U.E.C.					
CATALUNYA	36	114	228	462	331	265	0	0	1.436
BARCELONA	21	77	173	336	300	182	0	0	1.089
GIRONA	4	13	18	45	17	26	0	0	123
LLEIDA	6	6	13	21	3	9	0	0	58
TARRAGONA	5	18	24	60	11	48	0	0	166
COMUNIDAD VALENCIANA	23	83	149	305	183	13	0	0	756
ALICANTE	9	28	62	88	56	2	0	0	245
CASTELLÓN	9	4	9	17	37	0	0	0	76
VALENCIA	5	51	78	200	90	11	0	0	435
EXTREMADURA	9	10	17	60	28	2	0	0	126
BADAJOS	9	3	7	39	22	2	0	0	82
CÁCERES	0	7	10	21	6	0	0	0	44
GALICIA	10	48	93	267	285	8	0	0	711
A CORUÑA	8	24	32	78	84	5	0	0	231
LUGO	0	1	5	15	11	1	0	0	33
OURENSE	1	19	10	31	102	1	0	0	164
PONTEVEDRA	1	4	46	143	88	1	0	0	283
MADRID	38	184	227	306	51	0	0	0	806
MURCIA	6	66	65	69	380	9	0	0	595
NAVARRA	1	28	12	22	1	1	0	0	65
PAÍS VASCO	6	15	30	82	31	7	8	0	179
ARABA/ÁLAVA	1	0	0	3	0	0	0	0	4
GIPUZKOA	0	4	4	16	0	7	8	0	39
BIZKAIA	5	11	26	63	31	0	0	0	136
LA RIOJA	1	12	10	5	3	0	0	0	31
CEUTA	4	17	5	15	37	1	0	0	79
MELILLA	0	21	8	8	58	2	0	0	97
<b>TOTAL ESTADO</b>	<b>326</b>	<b>1.023</b>	<b>1.374</b>	<b>2.616</b>	<b>3.120</b>	<b>420</b>	<b>18</b>	<b>0</b>	<b>8.897</b>

**1e Pnc de Jubilación e Invalidez: Coeficientes de la gestión mensual**

# PENSIONES NO CONTRIBUTIVAS DE LA SEGURIDAD SOCIAL DE JUBILACIÓN E INVALIDEZ

DISTRIBUCIÓN TERRITORIAL DEL COEFICIENTE DE COBERTURA. SITUACIÓN EN JULIO DE 2015

## PNC DE JUBILACIÓN

## ÁMBITO GEOGRÁFICO

## PNC DE INVALIDEZ

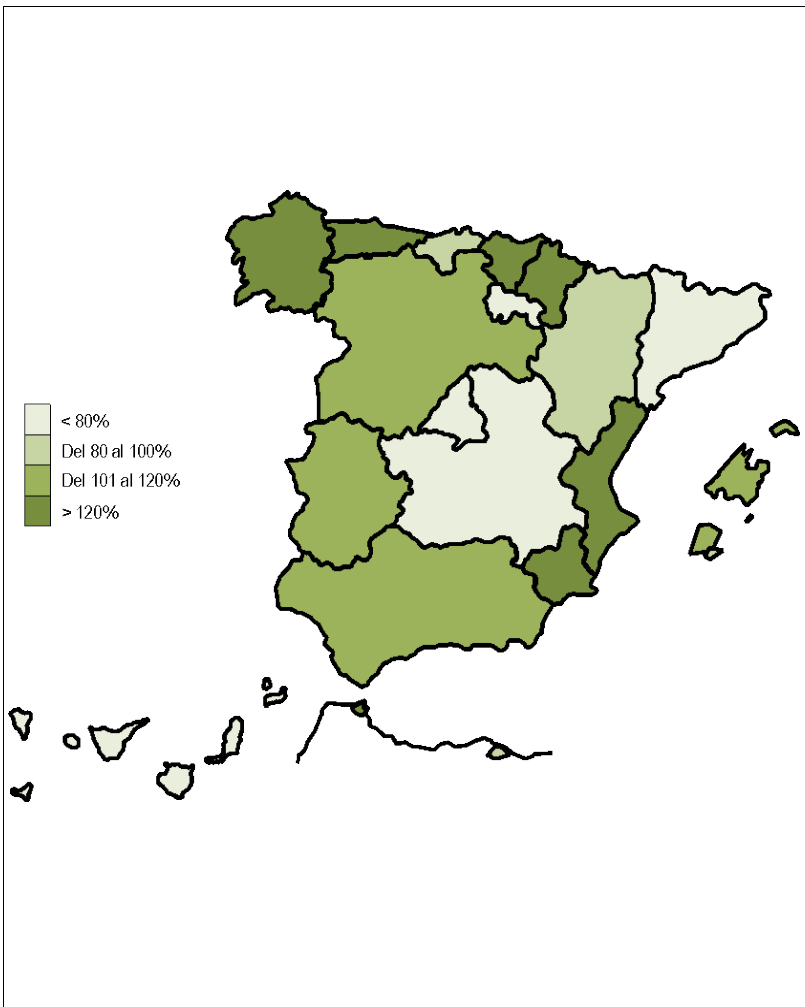

107,31%	ANDALUCÍA	86,46%
92,06%	ARAGÓN	71,43%
138,64%	ASTURIAS	113,95%
119,05%	ILLES BALEARS	89,66%
49,29%	CANARIAS	66,98%
88,89%	CANTABRIA	75,00%
117,32%	CASTILLA Y LEÓN	95,88%
62,83%	CASTILLA-LA MANCHA	90,54%
57,72%	CATALUNYA	96,42%
124,61%	C. VALENCIANA	138,82%
105,63%	EXTREMADURA	97,22%
160,68%	GALICIA	141,58%
62,83%	MADRID	79,47%
124,19%	MURCIA	152,13%
126,92%	NAVARRA	141,67%
149,15%	PAÍS VASCO	100,00%
36,36%	LA RIOJA	41,67%
200,00%	CEUTA	93,75%
100,00%	MELILLA	100,00%
<b>91,41%</b>	<b>TOTAL ESTADO</b>	<b>95,02%</b>

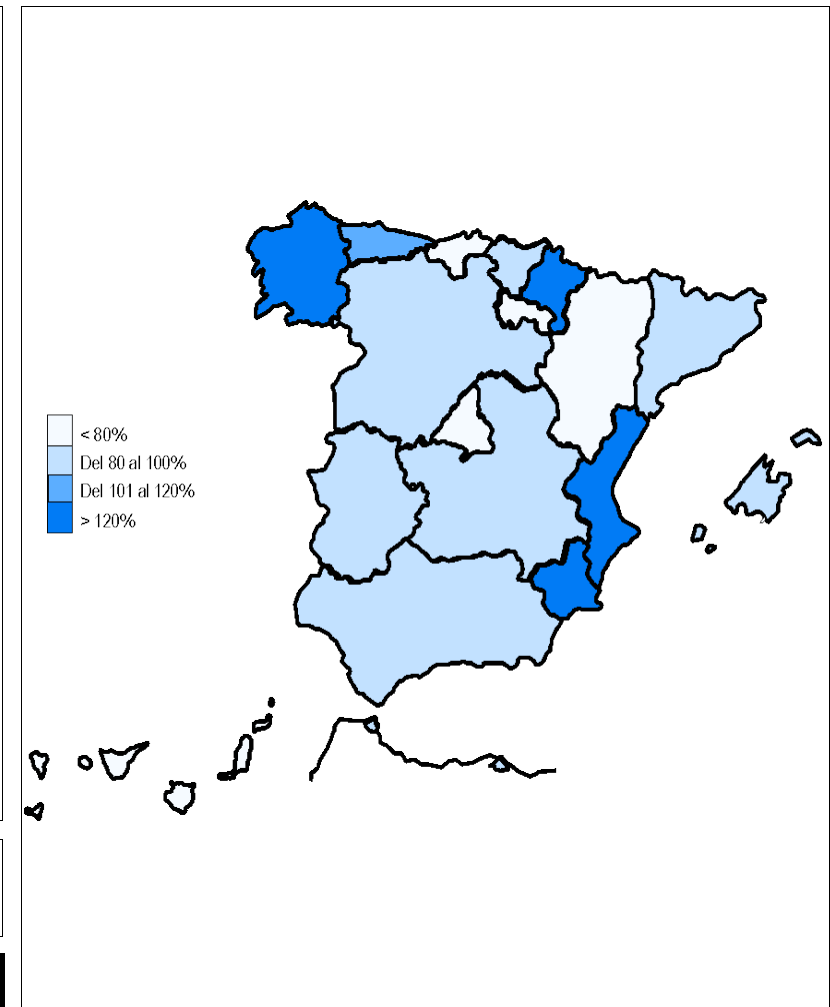

Coeficiente de cobertura: Determina la relación existente entre el volumen de expedientes resueltos e iniciados durante el mes.

# PENSIONES NO CONTRIBUTIVAS DE LA SEGURIDAD SOCIAL DE JUBILACIÓN E INVALIDEZ

DISTRIBUCIÓN TERRITORIAL DEL COEFICIENTE DE RECONOCIMIENTO. SITUACIÓN EN JULIO DE 2015

PNC DE JUBILACIÓN

ÁMBITO  
GEOGRÁFICO

PNC DE INVALIDEZ

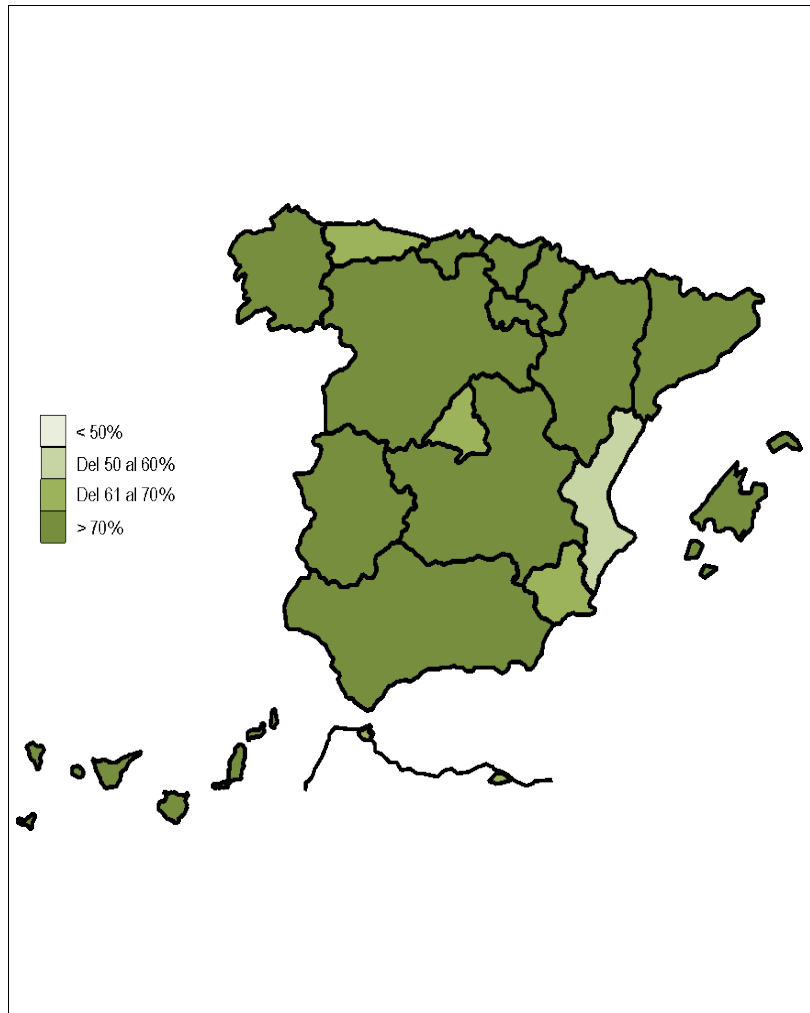

78,16%	ANDALUCÍA	65,06%
74,14%	ARAGÓN	80,00%
68,85%	ASTURIAS	57,14%
82,00%	ILLES BALEARS	61,54%
72,12%	CANARIAS	34,88%
100,00%	CANTABRIA	95,24%
79,87%	CASTILLA Y LEÓN	75,27%
70,42%	CASTILLA-LA MANCHA	65,67%
74,52%	CATALUNYA	73,65%
57,56%	C. VALENCIANA	58,77%
82,67%	EXTREMADURA	82,86%
75,00%	GALICIA	56,64%
66,67%	MADRID	74,64%
63,64%	MURCIA	40,56%
81,82%	NAVARRA	82,35%
76,14%	PAIS VASCO	78,46%
75,00%	LA RIOJA	80,00%
66,67%	CEUTA	40,00%
66,67%	MELILLA	36,36%
<b>72,87%</b>	<b>TOTAL ESTADO</b>	<b>62,32%</b>

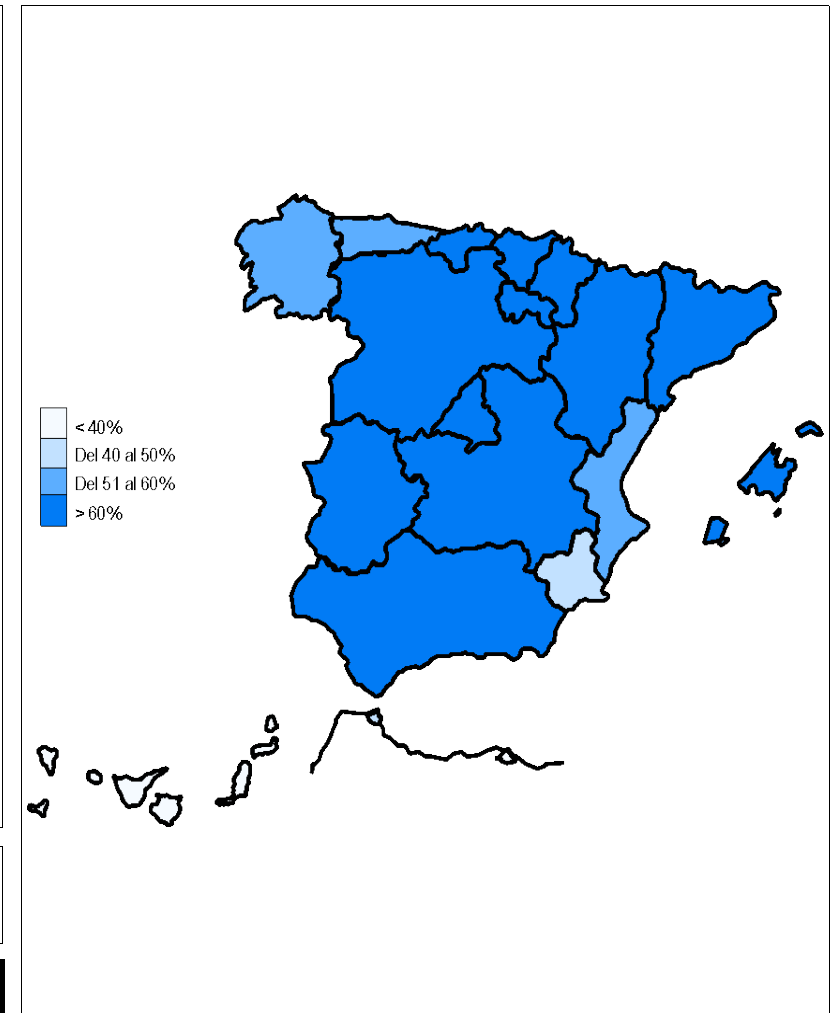

Coeficiente de reconocimiento del derecho a PNC: Establecido a partir del cociente entre los expedientes aprobados y los resueltos en el mes.

# PENSIONES NO CONTRIBUTIVAS DE LA SEGURIDAD SOCIAL DE JUBILACIÓN E INVALIDEZ

DISTRIBUCIÓN TERRITORIAL DEL COEFICIENTE DE GESTIÓN EN DÍAS. SITUACIÓN EN JULIO DE 2015

PNC DE JUBILACIÓN

ÁMBITO  
GEOGRÁFICO

PNC DE INVALIDEZ

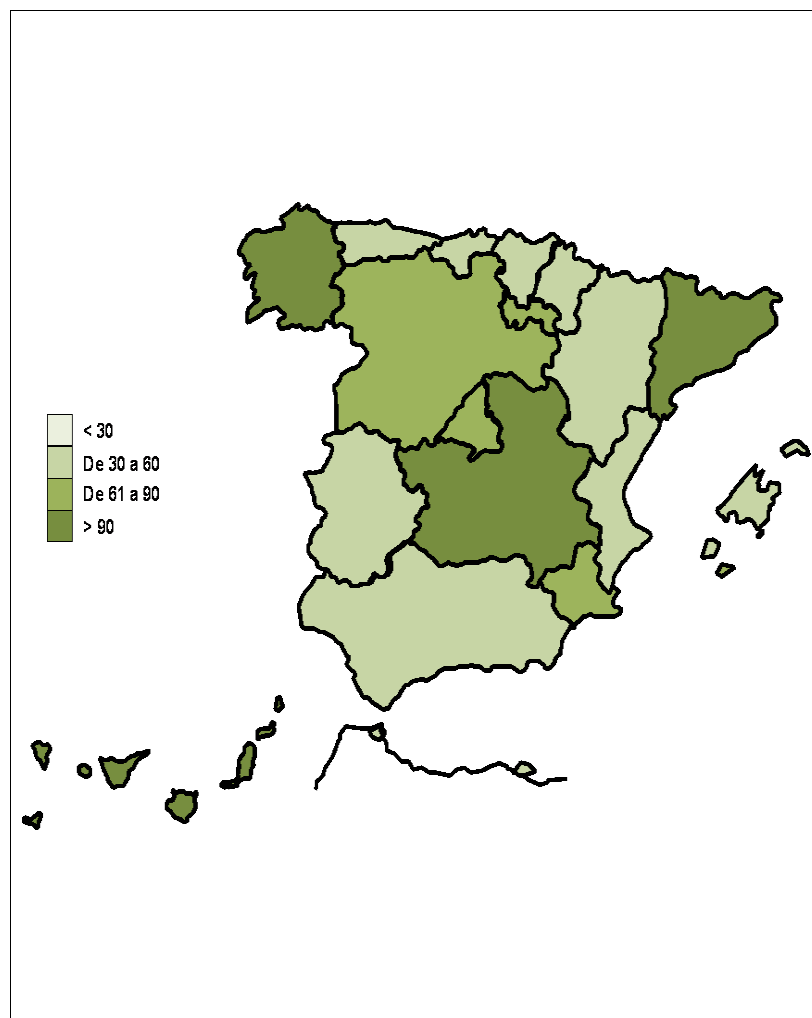

52	ANDALUCÍA	118
39	ARAGÓN	37
42	ASTURIAS	96
41	ILLES BALEARS	34
197	CANARIAS	322
50	CANTABRIA	80
61	CASTILLA Y LEÓN	108
143	CASTILLA-LA MANCHA	151
209	CATALUNYA	206
55	C. VALENCIANA	121
32	EXTREMADURA	91
108	GALICIA	185
74	MADRID	80
87	MURCIA	112
36	NAVARRA	40
38	PAIS VASCO	66
71	LA RIOJA	56
53	CEUTA	95
41	MELILLA	69
<b>95</b>	<b>TOTAL ESTADO</b>	<b>151</b>

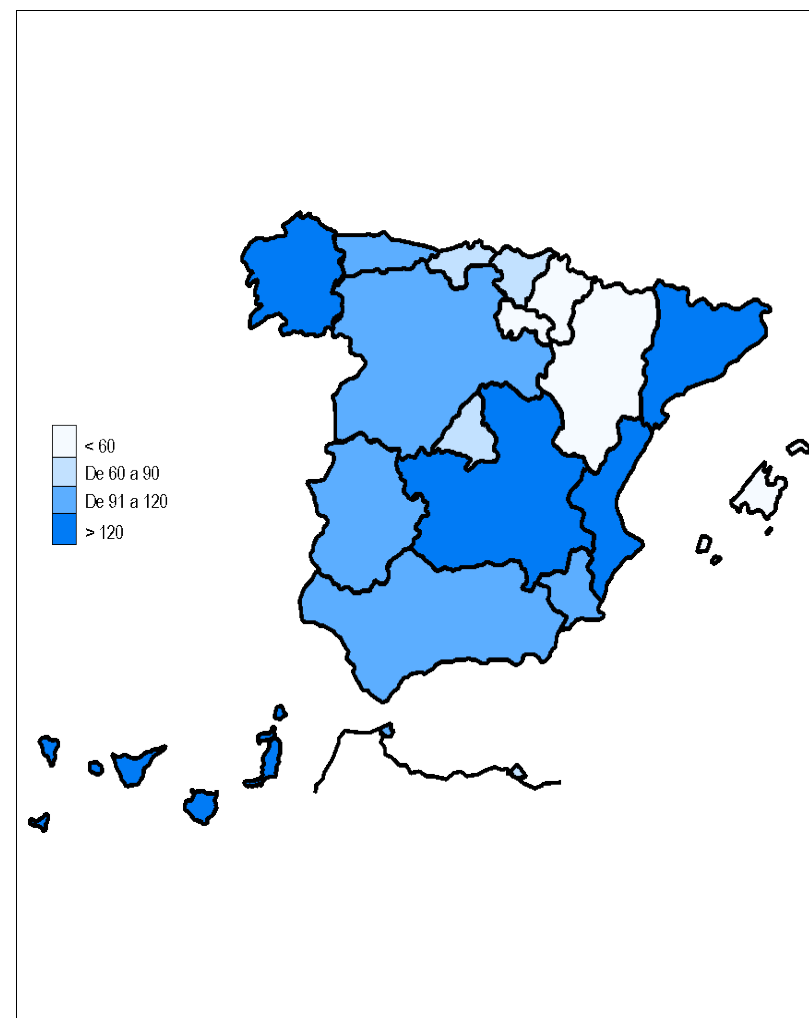

Coefficiente de gestión: Coeficiente expresado en días; su valor indica a cuántos días de entrada media de expedientes equivale el número de los que se encuentran en gestión al finalizar el mes.

1f Reclamaciones previas: datos de la gestión mensual y anual

**PENSIONES NO CONTRIBUTIVAS DE LA SEGURIDAD SOCIAL : JUBILACIÓN E INVALIDEZ**  
**RECLAMACIÓN PREVIA A LA VÍA JURISDICCIONAL SOCIAL: DATOS DEL MES DE JULIO DE 2015**

CC.AA. Y/O PROVINCIAS	JUBILACIÓN						INVALIDEZ						TOTAL : JUBILACION MAS INVALIDEZ					
	PENDTE.	RECLAM.	RESUELTAS			RECLAM.	PENDTE.	RECLAM.	RESUELTAS			RECLAM.	PENDTE.	RECLAM.	RESUELTAS			RECLAM.
	ANT.	PRSEN.	ESTIM.	DESEST.	TOTAL	PENDTE.	ANT.	PRSEN.	ESTIM.	DESEST.	TOTAL	PENDTE.	ANT.	PRSEN.	ESTIM.	DESEST.	TOTAL	PENDTE.
<b>ANDALUCÍA</b>	53	30	4	12	16	67	170	46	10	29	39	177	223	76	14	41	55	244
ALMERÍA	0	2	0	2	2	0	2	1	0	1	1	2	2	3	0	3	3	2
CÁDIZ	11	2	0	0	0	13	19	7	0	0	0	26	30	9	0	0	0	39
CÓRDOBA	1	1	0	1	1	1	12	3	4	2	6	9	13	4	4	3	7	10
GRANADA	0	3	0	1	1	2	14	1	2	2	4	11	14	4	2	3	5	13
HUELVA	0	2	1	1	2	0	4	2	1	2	3	3	4	4	2	3	5	3
JAÉN	3	0	0	1	1	2	3	0	0	1	1	2	6	0	0	2	2	4
MÁLAGA	20	11	2	4	6	25	25	16	1	4	5	36	45	27	3	8	11	61
SEVILLA	18	9	1	2	3	24	91	16	2	17	19	88	109	25	3	19	22	112
<b>ARAGÓN</b>	0	6	0	5	5	1	2	2	1	0	1	3	2	8	1	5	6	4
HUESCA	0	0	0	0	0	0	0	2	0	0	0	2	0	2	0	0	0	2
TERUEL	0	0	0	0	0	0	1	0	1	0	1	0	1	0	1	0	1	0
ZARAGOZA	0	6	0	5	5	1	1	0	0	0	0	1	1	6	0	5	5	2
<b>ASTURIAS</b>	10	1	0	2	2	9	32	5	2	5	7	30	42	6	2	7	9	39
<b>ILLES BALEARS</b>	5	2	1	1	2	5	11	4	1	3	4	11	16	6	2	4	6	16
<b>CANARIAS</b>	36	19	10	7	17	38	159	22	9	11	20	161	195	41	19	18	37	199
LAS PALMAS	28	9	5	2	7	30	120	12	7	5	12	120	148	21	12	7	19	150
S.C. TENERIFE	8	10	5	5	10	8	39	10	2	6	8	41	47	20	7	11	18	49
<b>CANTABRIA</b>	3	0	0	1	1	2	3	1	0	1	1	3	6	1	0	2	2	5
<b>CASTILLA Y LEÓN</b>	17	10	1	3	4	23	25	14	3	9	12	27	42	24	4	12	16	50
ÁVILA	1	5	0	2	2	4	1	1	0	1	1	1	2	6	0	3	3	5
BURGOS	2	0	0	0	0	2	6	0	0	1	1	5	8	0	0	1	1	7
LEÓN	5	4	1	0	1	8	9	5	0	4	4	10	14	9	1	4	5	18
PALENCIA	2	0	0	1	1	1	2	1	1	1	2	1	4	1	1	2	3	2
SALAMANCA	0	0	0	0	0	0	0	1	1	0	1	0	0	1	1	0	1	0
SEGOVIA	0	0	0	0	0	0	0	2	1	1	2	0	0	2	1	1	2	0
SORIA	0	0	0	0	0	0	1	0	0	0	0	1	1	0	0	0	0	1
VALLADOLID	5	1	0	0	0	6	3	2	0	0	0	5	8	3	0	0	0	11
ZAMORA	2	0	0	0	0	2	3	2	0	1	1	4	5	2	0	1	1	6
<b>CASTILLA-LA MANCHA</b>	8	13	3	4	7	14	11	13	5	5	10	14	19	26	8	9	17	28
ALBACETE	0	6	2	3	5	1	0	3	2	1	3	0	0	9	4	4	8	1
CIUDAD REAL	5	5	0	0	0	10	6	7	2	3	5	8	11	12	2	3	5	18
CUENCA	1	0	0	0	0	1	1	0	0	0	0	1	2	0	0	0	0	2
GUADALAJARA	2	1	1	0	1	2	4	1	0	0	0	5	6	2	1	0	1	7
TOLEDO	0	1	0	1	1	0	0	2	1	1	2	0	0	3	1	2	3	0

(Continúa al dorso)

CC.AA. Y/O PROVINCIAS	JUBILACIÓN						INVALIDEZ						TOTAL: JUBILACIÓN MAS INVALIDEZ					
	PENDTE.	RECLAM.	RESUELTAS			RECLAM.	PENDTE.	RECLAM.	RESUELTAS			RECLAM.	PENDTE.	RECLAM.	RESUELTAS			RECLAM.
	ANT.	PRSEN.	ESTIM.	DESEST.	TOTAL	PENDTE.	ANT.	PRSEN.	ESTIM.	DESEST.	TOTAL	PENDTE.	ANT.	PRSEN.	ESTIM.	DESEST.	TOTAL	PENDTE.
CATALUNYA	76	18	20	3	23	71	138	36	19	12	31	143	214	54	39	15	54	214
BARCELONA	51	15	13	2	15	51	104	28	15	10	25	107	155	43	28	12	40	158
GIRONA	8	1	2	1	3	6	12	2	2	1	3	11	20	3	4	2	6	17
LLEIDA	7	1	2	0	2	6	2	1	0	0	0	3	9	2	2	0	2	9
TARRAGONA	10	1	3	0	3	8	20	5	2	1	3	22	30	6	5	1	6	30
COMUNIDAD VALENCIANA	22	10	0	7	7	25	35	6	1	11	12	29	57	16	1	18	19	54
ALICANTE	21	0	0	0	0	21	27	0	0	0	0	27	48	0	0	0	0	48
CASTELLÓN	0	0	0	0	0	0	1	0	0	0	0	1	1	0	0	0	0	1
VALENCIA	1	10	0	7	7	4	7	6	1	11	12	1	8	16	1	18	19	5
EXTREMADURA	28	11	0	10	10	29	15	10	0	11	11	14	43	21	0	21	21	43
BADAJOS	23	9	0	9	9	23	10	9	0	8	8	11	33	18	0	17	17	34
CÁCERES	5	2	0	1	1	6	5	1	0	3	3	3	10	3	0	4	4	9
GALICIA	82	23	4	8	12	93	314	14	3	6	9	319	396	37	7	14	21	412
A CORUÑA	61	16	3	3	6	71	294	4	0	0	0	298	355	20	3	3	6	369
LUGO	3	1	1	2	3	1	0	0	0	0	0	0	3	1	1	2	3	1
OURENSE	0	2	0	2	2	0	0	1	0	1	0	0	0	3	0	3	3	0
PONTEVEDRA	18	4	0	1	1	21	20	9	3	5	8	21	38	13	3	6	9	42
MADRID	35	39	22	22	44	30	17	19	9	12	21	15	52	58	31	34	65	45
MURCIA	7	9	5	5	10	6	73	20	5	13	18	75	80	29	10	18	28	81
NAVARRA	3	1	0	0	0	4	1	0	0	1	1	0	4	1	0	1	1	4
PAÍS VASCO	2	1	0	1	1	2	10	0	2	4	6	4	12	1	2	5	7	6
ARABA/ÁLAVA	0	0	0	0	0	0	0	0	0	0	0	0	0	0	0	0	0	0
GIPUZKOA	0	0	0	0	0	0	0	0	0	0	0	0	0	0	0	0	0	0
BIZKAIA	2	1	0	1	1	2	10	0	2	4	6	4	12	1	2	5	7	6
LA RIOJA	1	0	0	0	0	1	2	0	0	0	0	2	3	0	0	0	0	3
CEUTA	1	3	3	0	3	1	1	0	0	0	0	1	2	3	3	0	3	2
MELILLA	0	1	0	1	1	0	4	7	1	4	5	6	4	8	1	5	6	6

TOTAL ESTADO	389	197	73	92	165	421	1.023	219	71	137	208	1.034	1.412	416	144	229	373	1.455
--------------	-----	-----	----	----	-----	-----	-------	-----	----	-----	-----	-------	-------	-----	-----	-----	-----	-------

**PENSIONES NO CONTRIBUTIVAS DE LA SEGURIDAD SOCIAL : JUBILACIÓN E INVALIDEZ**  
**RECLAMACIÓN PREVIA A LA VÍA JURISDICCIONAL SOCIAL: DATOS ACUMULADOS DEL AÑO 2015 HASTA JULIO**

CC.AA. Y/O PROVINCIAS	JUBILACIÓN						INVALIDEZ						TOTAL: JUBILACIÓN MAS INVALIDEZ					
	PENDTE. ANT.	RECLAM. PRSEN.	RESUELTAS			RECLAM. PENDTE.	PENDTE. ANT.	RECLAM. PRSEN.	RESUELTAS			RECLAM. PENDTE.	PENDTE. ANT.	RECLAM. PRSEN.	RESUELTAS			RECLAM. PENDTE.
			ESTIM.	DESEST.	TOTAL				ESTIM.	DESEST.	TOTAL				ESTIM.	DESEST.	TOTAL	
<b>ANDALUCÍA</b>	24	215	62	110	172	67	149	365	103	234	337	177	173	580	165	344	509	244
ALMERÍA	0	19	10	9	19	0	0	15	5	8	13	2	0	34	15	17	32	2
CÁDIZ	2	21	4	6	10	13	16	48	7	31	38	26	18	69	11	37	48	39
CÓRDOBA	2	19	6	14	20	1	8	37	13	23	36	9	10	56	19	37	56	10
GRANADA	0	7	0	5	5	2	9	45	13	30	43	11	9	52	13	35	48	13
HUELVA	1	7	3	5	8	0	1	21	7	12	19	3	2	28	10	17	27	3
JAÉN	2	8	4	4	8	2	3	12	4	9	13	2	5	20	8	13	21	4
MÁLAGA	6	78	23	36	59	25	19	95	29	49	78	36	25	173	52	85	137	61
SEVILLA	11	56	12	31	43	24	93	92	25	72	97	88	104	148	37	103	140	112
<b>ARAGÓN</b>	1	16	6	10	16	1	2	18	9	8	17	3	3	34	15	18	33	4
HUESCA	0	2	2	0	2	0	0	5	2	1	3	2	0	7	4	1	5	2
TERUEL	0	0	0	0	0	0	0	2	2	0	2	0	0	2	2	0	2	0
ZARAGOZA	1	14	4	10	14	1	2	11	5	7	12	1	3	25	9	17	26	2
<b>ASTURIAS</b>	9	23	4	19	23	9	34	39	7	36	43	30	43	62	11	55	66	39
<b>ILLES BALEARS</b>	5	17	8	9	17	5	15	25	9	20	29	11	20	42	17	29	46	16
<b>CANARIAS</b>	41	103	38	68	106	38	163	217	58	161	219	161	204	320	96	229	325	199
LAS PALMAS	32	45	18	29	47	30	128	106	27	87	114	120	160	151	45	116	161	150
S.C. TENERIFE	9	58	20	39	59	8	35	111	31	74	105	41	44	169	51	113	164	49
<b>CANTABRIA</b>	2	4	0	4	4	2	3	9	1	8	9	3	5	13	1	12	13	5
<b>CASTILLA Y LEÓN</b>	9	60	22	24	46	23	19	76	31	37	68	27	28	136	53	61	114	50
ÁVILA	3	9	2	6	8	4	1	6	2	4	6	1	4	15	4	10	14	5
BURGOS	2	1	0	1	1	2	8	0	1	2	3	5	10	1	1	3	4	7
LEÓN	1	14	3	4	7	8	4	22	4	12	16	10	5	36	7	16	23	18
PALENCIA	0	4	1	2	3	1	2	7	2	6	8	1	2	11	3	8	11	2
SALAMANCA	0	7	4	3	7	0	0	9	8	1	9	0	0	16	12	4	16	0
SEGOVIA	0	1	0	1	1	0	0	8	4	4	8	0	0	9	4	5	9	0
SORIA	0	0	0	0	0	0	0	1	0	0	0	1	0	1	0	0	0	1
VALLADOLID	2	14	7	3	10	6	2	12	7	2	9	5	4	26	14	5	19	11
ZAMORA	1	10	5	4	9	2	2	11	3	6	9	4	3	21	8	10	18	6
<b>CASTILLA-LA MANCHA</b>	14	60	32	28	60	14	10	90	38	48	86	14	24	150	70	76	146	28
ALBACETE	1	28	19	9	28	1	1	38	25	14	39	0	2	66	44	23	67	1
CIUDAD REAL	8	18	10	6	16	10	4	23	6	13	19	8	12	41	16	19	35	18
CUENCA	1	3	0	3	3	1	1	9	0	9	9	1	2	12	0	12	12	2
GUADALAJARA	4	4	2	4	6	2	4	10	5	4	9	5	8	14	7	8	15	7
TOLEDO	0	7	1	6	7	0	0	10	2	8	10	0	0	17	3	14	17	0

(Continúa al dorso)

CC.AA. Y/O PROVINCIAS	JUBILACIÓN						INVALIDEZ						TOTAL: JUBILACIÓN MAS INVALIDEZ					
	PENDTE. ANT.	RECLAM. PRSEN.	RESUELTAS			RECLAM. PENDTE.	PENDTE. ANT.	RECLAM. PRSEN.	RESUELTAS			RECLAM. PENDTE.	PENDTE. ANT.	RECLAM. PRSEN.	RESUELTAS			RECLAM. PENDTE.
			ESTIM.	DESEST.	TOTAL				ESTIM.	DESEST.	TOTAL				ESTIM.	DESEST.	TOTAL	
CATALUNYA	62	219	119	91	210	71	177	805	185	654	839	143	239	1.024	304	745	1.049	214
BARCELONA	48	162	92	67	159	51	114	281	146	142	288	107	162	443	238	209	447	158
GIRONA	3	18	11	4	15	6	47	459	10	485	495	11	50	477	21	489	510	17
LLEIDA	4	15	6	7	13	6	3	10	6	4	10	3	7	25	12	11	23	9
TARRAGONA	7	24	10	13	23	8	13	55	23	23	46	22	20	79	33	36	69	30
COMUNIDAD VALENCIANA	14	90	24	55	79	25	25	97	34	59	93	29	39	187	58	114	172	54
ALICANTE	11	45	18	17	35	21	18	37	11	17	28	27	29	82	29	34	63	48
CASTELLÓN	0	1	0	1	1	0	0	8	3	4	7	1	0	9	3	5	8	1
VALENCIA	3	44	6	37	43	4	7	52	20	38	58	1	10	96	26	75	101	5
EXTREMADURA	74	63	2	106	108	29	30	62	1	77	78	14	104	125	3	183	186	43
BADAJOS	68	55	2	98	100	23	27	49	1	64	65	11	95	104	3	162	165	34
CÁCERES	6	8	0	8	8	6	3	13	0	13	13	3	9	21	0	21	21	9
GALICIA	65	129	37	64	101	93	327	87	29	66	95	319	392	216	66	130	196	412
A CORUÑA	60	65	19	35	54	71	296	37	13	22	35	298	356	102	32	57	89	369
LUGO	0	6	3	2	5	1	0	0	0	0	0	0	0	6	3	2	5	1
OURENSE	0	9	2	7	9	0	0	16	1	15	16	0	0	25	3	22	25	0
PONTEVEDRA	5	49	13	20	33	21	31	34	15	29	44	21	36	83	28	49	77	42
MADRID	55	185	100	110	210	30	16	132	64	69	133	15	71	317	164	179	343	45
MURCIA	4	39	21	16	37	6	61	166	52	100	152	75	65	205	73	116	189	81
NAVARRA	3	6	3	2	5	4	1	2	0	3	3	0	4	8	3	5	8	4
PAÍS VASCO	7	9	0	14	14	2	12	23	6	25	31	4	19	32	6	39	45	6
ARABA/ÁLAVA	0	0	0	0	0	0	0	3	2	1	3	0	0	3	2	1	3	0
GIPUZKOA(1)	0	0	0	0	0	0	0	0	0	0	0	0	0	0	0	0	0	0
BIZKAIA	7	9	0	14	14	2	12	20	4	24	28	4	19	29	4	38	42	6
LA RIOJA	0	1	0	0	0	1	1	3	0	2	2	2	1	4	0	2	2	3
CEUTA	0	13	7	5	12	1	5	12	5	11	16	1	5	25	12	16	28	2
MELILLA	0	10	4	6	10	0	7	31	7	25	32	6	7	41	11	31	42	6

TOTAL ESTADO	389	1.262	489	741	1.230	421	1.057	2.259	639	1.643	2.282	1.034	1.446	3.521	1.128	2.384	3.512	1.455
--------------	-----	-------	-----	-----	-------	-----	-------	-------	-----	-------	-------	-------	-------	-------	-------	-------	-------	-------

(1) Datos no facilitados.

1g Revisiones de oficio e instancia de parte: datos de la gestión mensual y anual

**PENSIÓN NO CONTRIBUTIVA DE JUBILACIÓN**  
**REVISIONES DE OFICIO E INSTANCIA DE PARTE**  
**DATOS DE GESTIÓN CORRESPONDIENTES AL MES DE JULIO DE 2015**

CC.AA. Y/O PROVINCIAS	ENTRADA REVISIONES	REVISIONES EFECTUADAS					CAUSAS DE EXTINCIÓN DEL DERECHO					
		Sin Modif.	Con Modif.	Suspensión	Extinción	TOTAL	Residencia	Personal	U.E.C.	Fallecimiento	Otras	TOTAL
		Cuantía	Cuantía	Pago	Derecho							
ANDALUCÍA	471	46	70	4	324	444	0	136	18	138	32	324
ALMERÍA	19	2	3	0	11	16	0	4	0	5	2	11
CÁDIZ	70	3	7	0	53	63	0	19	4	25	5	53
CÓRDOBA	42	12	4	0	30	46	0	10	1	15	4	30
GRANADA	39	3	4	0	30	37	0	18	0	10	2	30
HUELVA	26	1	4	2	19	26	0	6	2	9	2	19
JAÉN	42	1	4	0	38	43	0	21	5	9	3	38
MÁLAGA	120	9	11	1	66	87	0	30	1	30	5	66
SEVILLA	113	15	33	1	77	126	0	28	5	35	9	77
ARAGÓN	64	3	11	1	43	58	0	14	5	21	3	43
HUESCA	19	0	4	0	13	17	0	5	0	8	0	13
TERUEL	8	0	1	0	7	8	0	2	0	4	1	7
ZARAGOZA	37	3	6	1	23	33	0	7	5	9	2	23
ASTURIAS	9	0	0	0	9	9	0	0	0	9	0	9
ILLES BALEARS	61	22	11	9	19	61	0	9	2	7	1	19
CANARIAS	186	29	27	4	99	159	4	20	3	71	1	99
LAS PALMAS	95	14	11	4	43	72	4	11	3	24	1	43
S.C. TENERIFE	91	15	16	0	56	87	0	9	0	47	0	56
CANTABRIA	38	9	6	1	22	38	0	11	4	7	0	22
CASTILLA Y LEÓN	303	127	64	10	106	307	2	38	20	42	4	106
ÁVILA	14	8	3	0	7	18	0	2	2	3	0	7
BURGOS	9	0	3	0	6	9	0	3	0	3	0	6
LEÓN	9	2	2	0	5	9	1	2	0	2	0	5
PALENCIA	107	86	5	0	16	107	1	5	3	6	1	16
SALAMANCA	39	6	4	0	29	39	0	11	4	12	2	29
SEGOVIA	19	3	3	4	9	19	0	2	6	1	0	9
SORIA	3	0	0	0	3	3	0	0	0	2	1	3
VALLADOLID	93	21	43	6	23	93	0	11	3	9	0	23
ZAMORA	10	1	1	0	8	10	0	2	2	4	0	8
CASTILLA-LA MANCHA	120	22	11	1	62	96	0	27	2	28	5	62
ALBACETE	31	12	5	0	16	33	0	9	1	5	1	16
CIUDAD REAL	34	3	1	0	10	14	0	4	1	3	2	10
CUENCA	15	0	2	0	12	14	0	4	0	7	1	12
GUADALAJARA	13	1	3	1	5	10	0	1	0	4	0	5
TOLEDO	27	6	0	0	19	25	0	9	0	9	1	19

(Continúa al dorso)

CC.AA. Y/O PROVINCIAS	ENTRADA REVISIONES	REVISIONES EFECTUADAS					CAUSAS DE EXTINCIÓN DEL DERECHO					
		Sin Modif. Cuantía	Con Modif. Cuantía	Suspensión Pago	Extinción Derecho	TOTAL	Residencia	Personal	U.E.C.	Fallecimiento	Otras	TOTAL
CATALUNYA	133	11	22	3	148	184	2	54	11	73	8	148
BARCELONA	94	10	18	2	93	123	0	32	10	48	3	93
GIRONA	9	0	2	1	12	15	1	5	0	4	2	12
LLEIDA	13	1	1	0	16	18	0	10	1	5	0	16
TARRAGONA	17	0	1	0	27	28	1	7	0	16	3	27
COMUNIDAD VALENCIANA	145	28	45	1	85	159	0	39	6	40	0	85
ALICANTE	0	0	0	0	0	0	0	0	0	0	0	0
CASTELLÓN	26	1	8	1	15	25	0	7	1	7	0	15
VALENCIA	119	27	37	0	70	134	0	32	5	33	0	70
EXTREMADURA	168	86	30	16	79	211	0	19	15	36	9	79
BADAJOS	116	61	23	10	49	143	0	12	8	23	6	49
CÁCERES	52	25	7	6	30	68	0	7	7	13	3	30
GALICIA	293	39	50	4	152	245	1	48	13	76	14	152
A CORUÑA	143	38	24	0	81	143	1	32	1	39	8	81
LUGO	16	0	3	0	13	16	0	0	0	8	5	13
OURENSE	26	0	4	0	22	26	0	7	1	13	1	22
PONTEVEDRA	108	1	19	4	36	60	0	9	11	16	0	36
MADRID	242	26	82	1	133	242	1	31	20	77	4	133
MURCIA	65	5	32	2	29	68	0	9	7	13	0	29
NAVARRA	34	0	15	0	19	34	0	7	3	8	1	19
PAÍS VASCO	26	0	0	3	23	26	0	6	3	13	1	23
ARABA/ÁLAVA	3	0	0	0	3	3	0	0	2	1	0	3
GIPUZKOA	0	0	0	0	0	0	0	0	0	0	0	0
BIZKAIA	23	0	0	3	20	23	0	6	1	12	1	20
LA RIOJA	9	1	4	0	4	9	0	1	0	3	0	4
CEUTA	35	22	3	8	2	35	0	0	0	2	0	2
MELILLA	9	2	5	1	1	9	0	0	0	1	0	1
<b>TOTAL ESTADO</b>	<b>2.411</b>	<b>478</b>	<b>488</b>	<b>69</b>	<b>1.359</b>	<b>2.394</b>	<b>10</b>	<b>469</b>	<b>132</b>	<b>665</b>	<b>83</b>	<b>1.359</b>

**PENSIÓN NO CONTRIBUTIVA DE INVALIDEZ**  
**REVISIONES DE OFICIO E INSTANCIA DE PARTE**  
**DATOS DE GESTIÓN CORRESPONDIENTES AL MES DE JULIO DE 2015**

CC.AA. Y/O PROVINCIAS	ENTRADA REVISIONES	REVISIONES EFECTUADAS								CAUSAS DE EXTINCIÓN DEL DERECHO						
		Sin Modif. Cuantía	Con Modif. Cuantía	Suspensión PNC		Compat. PNC Art. 147	Recuperación Art. 144.1	Extinción Derecho	TOTAL	Residencia	Personal	U.E.C.	Grado	Fallecimiento	Otras	TOTAL
				Art. 144.1	Pago											
ANDALUCÍA	696	147	152	9	6	26	24	254	618	0	74	6	15	120	39	254
ALMERÍA	38	6	6	1	0	0	0	22	35	0	10	0	0	10	2	22
CÁDIZ	91	18	31	1	1	2	4	45	102	0	8	1	3	25	8	45
CÓRDOBA	58	17	14	1	2	1	2	17	54	0	3	0	1	8	5	17
GRANADA	93	23	14	1	0	3	4	22	67	0	8	0	3	6	5	22
HUELVA	70	11	15	1	1	9	5	12	54	0	5	1	0	6	0	12
JAÉN	27	10	7	0	0	3	1	9	30	0	0	0	0	5	4	9
MÁLAGA	179	38	29	1	1	1	4	60	134	0	19	2	5	29	5	60
SEVILLA	140	24	36	3	1	7	4	67	142	0	21	2	3	31	10	67
ARAGÓN	17	1	12	0	0	1	0	2	16	0	1	0	0	1	0	2
HUESCA	12	1	8	0	0	1	0	1	11	0	0	0	0	1	0	1
TERUEL	5	0	4	0	0	0	0	1	5	0	1	0	0	0	0	1
ZARAGOZA	0	0	0	0	0	0	0	0	0	0	0	0	0	0	0	0
ASTURIAS	21	0	0	0	0	0	0	21	21	0	0	0	0	21	0	21
ILLES BALEARS	98	35	22	0	18	0	0	21	96	0	4	2	2	12	1	21
CANARIAS	291	65	43	0	21	8	0	68	205	0	21	5	0	35	7	68
LAS PALMAS S.C. TENERIFE	165 126	39 26	19 24	0 0	16 5	1 7	0 0	17 51	92 113	0 0	9 12	3 2	0 0	1 34	4 3	17 51
CANTABRIA	66	19	17	0	3	3	3	21	66	1	1	3	0	14	2	21
CASTILLA Y LEÓN	433	181	89	12	36	36	23	50	427	0	12	6	2	19	11	50
ÁVILA	29	5	3	0	11	1	0	3	23	0	1	0	0	1	1	3
BURGOS	23	4	3	0	6	5	1	4	23	0	2	0	0	2	0	4
LEÓN	49	6	19	11	0	4	3	6	49	0	3	0	0	2	1	6
PALENCIA	158	131	10	0	3	0	3	11	158	0	2	2	0	4	3	11
SALAMANCA	49	6	15	0	3	13	2	10	49	0	3	1	1	3	2	10
SEGOVIA	27	10	2	1	8	1	0	5	27	0	0	2	0	3	0	5
SORIA	4	2	0	0	1	1	0	0	4	0	0	0	0	0	0	0
VALLADOLID	83	15	32	0	4	11	14	7	83	0	1	1	0	2	3	7
ZAMORA	11	2	5	0	0	0	0	4	11	0	0	0	1	2	1	4
CASTILLA-LA MANCHA	235	72	45	1	10	22	1	45	196	0	15	4	3	14	9	45
ALBACETE	86	33	20	1	6	10	0	10	80	0	2	2	0	4	2	10
CIUDAD REAL	53	12	7	0	2	3	1	15	40	0	8	1	0	1	5	15
CUENCA	27	5	5	0	1	5	0	8	24	0	2	0	3	1	2	8
GUADALAJARA	17	2	6	0	1	2	0	5	16	0	1	0	0	4	0	5
TOLEDO	52	20	7	0	0	2	0	7	36	0	2	1	0	4	0	7

(Continúa al dorso)

CC.AA. Y/O PROVINCIAS	ENTRADA REVISIONES	REVISIONES EFECTUADAS								CAUSAS DE EXTINCIÓN DEL DERECHO						
		Sin Modif. Cuantía	Con Modif. Cuantía	Suspensión PNC		Compat. PNC Art. 147	Recuperación Art. 144.1	Extinción Derecho	TOTAL	Residencia	Personal	U.E.C.	Grado	Fallecimiento	Otras	TOTAL
				Art. 144.1	Pago											
CATALUNYA	293	18	79	29	0	5	7	170	308	3	32	6	13	71	45	170
BARCELONA	201	15	59	10	0	3	5	115	207	2	26	5	7	48	27	115
GIRONA	14	1	3	1	0	0	0	12	17	0	3	0	1	4	4	12
LLEIDA	22	1	4	4	0	0	0	11	20	1	1	1	2	5	1	11
TARRAGONA	56	1	13	14	0	2	2	32	64	0	2	0	3	14	13	32
COMUNIDAD VALENCIANA	233	25	65	1	16	27	3	81	218	0	20	6	14	27	14	81
ALICANTE	0	0	0	0	0	0	0	0	0	0	0	0	0	0	0	0
CASTELLÓN	56	2	22	0	0	7	3	19	53	0	6	0	1	2	10	19
VALENCIA	177	23	43	1	16	20	0	62	165	0	14	6	13	25	4	62
EXTREMADURA	183	104	40	2	29	7	0	46	228	0	9	9	1	18	9	46
BADAJOS	135	79	32	0	19	6	0	36	172	0	7	6	1	16	6	36
CÁCERES	48	25	8	2	10	1	0	10	56	0	2	3	0	2	3	10
GALICIA	236	53	62	1	9	0	0	111	236	0	24	17	2	53	15	111
A CORUÑA	124	43	31	1	2	0	0	47	124	0	11	2	1	23	10	47
LUGO	13	1	1	0	1	0	0	10	13	0	1	0	0	6	3	10
OURENSE	29	7	8	0	0	0	0	14	29	0	4	0	0	8	2	14
PONTEVEDRA	70	2	22	0	6	0	0	40	70	0	8	15	1	16	0	40
MADRID	220	33	10	58	13	17	1	88	220	2	18	23	1	39	5	88
MURCIA	146	21	59	1	4	6	3	45	139	0	11	11	1	18	4	45
NAVARRA	15	0	7	0	0	0	1	7	15	0	4	1	0	1	1	7
PAÍS VASCO	47	0	0	1	15	0	2	29	47	1	5	2	1	13	7	29
ÁLAVA	2	0	0	0	0	0	0	2	2	0	0	1	0	0	1	2
GUIPÚZCOA	0	0	0	0	0	0	0	0	0	0	0	0	0	0	0	0
VIZCAYA	45	0	0	1	15	0	2	27	45	1	5	1	1	13	6	27
LA RIOJA	14	0	2	2	1	2	4	3	14	0	0	0	0	2	1	3
CEUTA	51	25	15	3	6	0	0	2	51	0	1	1	0	0	0	2
MELILLA	47	9	31	0	1	1	0	5	47	0	0	0	0	5	0	5

TOTAL ESTADO	3.342	808	750	120	188	161	72	1.069	3.168	7	252	102	55	483	170	1.069
--------------	-------	-----	-----	-----	-----	-----	----	-------	-------	---	-----	-----	----	-----	-----	-------

**TOTAL PENSIONES NO CONTRIBUTIVAS**  
**REVISIONES DE OFICIO E INSTANCIA DE PARTE**  
**DATOS DE GESTIÓN CORRESPONDIENTES AL MES DE JULIO DE 2015**

CC.AA. Y/O PROVINCIAS	ENTRADA REVISIONES	REVISIONES EFECTUADAS								CAUSAS DE EXTINCIÓN DEL DERECHO						
		Sin Modif. Cuantía	Con Modif. Cuantía	Suspensión PNC		Compat. PNC	Recuperación	Extinción	TOTAL	Residencia	Personal	U.E.C.	Grado	Fallecimiento	Otras	TOTAL
				Art. 144.1	Pago	Art. 147	Art. 144.1	Derecho								
ANDALUCÍA	1.167	193	222	9	10	26	24	578	1.062	0	210	24	15	258	71	578
ALMERÍA	57	8	9	1	0	0	0	33	51	0	14	0	0	15	4	33
CÁDIZ	161	21	38	1	1	2	4	98	165	0	27	5	3	50	13	98
CÓRDOBA	100	29	18	1	2	1	2	47	100	0	13	1	1	23	9	47
GRANADA	132	26	18	1	0	3	4	52	104	0	26	0	3	16	7	52
HUELVA	96	12	19	1	3	9	5	31	80	0	11	3	0	15	2	31
JAÉN	69	11	11	0	0	3	1	47	73	0	21	5	0	14	7	47
MÁLAGA	299	47	40	1	2	1	4	126	221	0	49	3	5	59	10	126
SEVILLA	253	39	69	3	2	7	4	144	268	0	49	7	3	66	19	144
ARAGÓN	81	4	23	0	1	1	0	45	74	0	15	5	0	22	3	45
HUESCA	31	1	12	0	0	1	0	14	28	0	5	0	0	9	0	14
TERUEL	13	0	5	0	0	0	0	8	13	0	3	0	0	4	1	8
ZARAGOZA	37	3	6	0	1	0	0	23	33	0	7	5	0	9	2	23
ASTURIAS	30	0	0	0	0	0	0	30	30	0	0	0	0	30	0	30
ILLES BALEARS	159	57	33	0	27	0	0	40	157	0	13	4	2	19	2	40
CANARIAS	477	94	70	0	25	8	0	167	364	4	41	8	0	106	8	167
LAS PALMAS	260	53	30	0	20	1	0	60	164	4	20	6	0	25	5	60
S.C. TENERIFE	217	41	40	0	5	7	0	107	200	0	21	2	0	81	3	107
CANTABRIA	104	28	23	0	4	3	3	43	104	1	12	7	0	21	2	43
CASTILLA Y LEÓN	736	308	153	12	46	36	23	156	734	2	50	26	2	61	15	156
ÁVILA	43	13	6	0	11	1	0	10	41	0	3	2	0	4	1	10
BURGOS	32	4	6	0	6	5	1	10	32	0	5	0	0	5	0	10
LEÓN	58	8	21	11	0	4	3	11	58	1	5	0	0	4	1	11
PALENCIA	265	217	15	0	3	0	3	27	265	1	7	5	0	10	4	27
SALAMANCA	88	12	19	0	3	13	2	39	88	0	14	5	1	15	4	39
SEGOVIA	46	13	5	1	12	1	0	14	46	0	2	8	0	4	0	14
SORIA	7	2	0	0	1	1	0	3	7	0	0	0	0	2	1	3
VALLADOLID	176	36	75	0	10	11	14	30	176	0	12	4	0	11	3	30
ZAMORA	21	3	6	0	0	0	0	12	21	0	2	2	1	6	1	12
CASTILLA-LA MANCHA	355	94	56	1	11	22	1	107	292	0	42	6	3	42	14	107
ALBACETE	117	45	25	1	6	10	0	26	113	0	11	3	0	9	3	26
CIUDAD REAL	87	15	8	0	2	3	1	25	54	0	12	2	0	4	7	25
CUENCA	42	5	7	0	1	5	0	20	38	0	6	0	3	8	3	20
GUADALAJARA	30	3	9	0	2	2	0	10	26	0	2	0	0	8	0	10
TOLEDO	79	26	7	0	0	2	0	26	61	0	11	1	0	13	1	26

(Continúa al dorso)

CC.AA. Y/O PROVINCIAS	ENTRADA REVISIONES	REVISIONES EFECTUADAS								CAUSAS DE EXTINCIÓN DEL DERECHO						
		Sin Modif. Cuantía	Con Modif. Cuantía	Suspensión PNC		Compat. PNC Art. 147	Recuperación Art. 144.1	Extinción Derecho	TOTAL	Residencia	Personal	U.E.C.	Grado	Fallecimiento	Otras	TOTAL
				Art. 144.1	Pago											
CATALUNYA	426	29	101	29	3	5	7	318	492	5	86	17	13	144	53	318
BARCELONA	295	25	77	10	2	3	5	208	330	2	58	15	7	96	30	208
GIRONA	23	1	5	1	1	0	0	24	32	1	8	0	1	8	6	24
LLEIDA	35	2	5	4	0	0	0	27	38	1	11	2	2	10	1	27
TARRAGONA	73	1	14	14	0	2	2	59	92	1	9	0	3	30	16	59
COMUNIDAD VALENCIANA	378	53	110	1	17	27	3	166	377	0	59	12	14	67	14	166
ALICANTE	0	0	0	0	0	0	0	0	0	0	0	0	0	0	0	0
CASTELLÓN	82	3	30	0	1	7	3	34	78	0	13	1	1	9	10	34
VALENCIA	296	50	80	1	16	20	0	132	299	0	46	11	13	58	4	132
EXTREMADURA	351	190	70	2	45	7	0	125	439	0	28	24	1	54	18	125
BADAJOS	251	140	55	0	29	6	0	85	315	0	19	14	1	39	12	85
CÁCERES	100	50	15	2	16	1	0	40	124	0	9	10	0	15	6	40
GALICIA	529	92	112	1	13	0	0	263	481	1	72	30	2	129	29	263
A CORUÑA	267	81	55	1	2	0	0	128	267	1	43	3	1	62	18	128
LUGO	29	1	4	0	1	0	0	23	29	0	1	0	0	14	8	23
OURENSE	55	7	12	0	0	0	0	36	55	0	11	1	0	21	3	36
PONTEVEDRA	178	3	41	0	10	0	0	76	130	0	17	26	1	32	0	76
MADRID	462	59	92	58	14	17	1	221	462	3	49	43	1	116	9	221
MURCIA	211	26	91	1	6	6	3	74	207	0	20	18	1	31	4	74
NAVARRA	49	0	22	0	0	0	1	26	49	0	11	4	0	9	2	26
PAÍS VASCO	73	0	0	1	18	0	2	52	73	1	11	5	1	26	8	52
ÁLAVA	5	0	0	0	0	0	0	5	5	0	0	3	0	1	1	5
GUIPÚZCOA	0	0	0	0	0	0	0	0	0	0	0	0	0	0	0	0
VIZCAYA	68	0	0	1	18	0	2	47	68	1	11	2	1	25	7	47
LA RIOJA	23	1	6	2	1	2	4	7	23	0	1	0	0	5	1	7
CEUTA	86	47	18	3	14	0	0	4	86	0	1	1	0	2	0	4
MELILLA	56	11	36	0	2	1	0	6	56	0	0	0	0	6	0	6

TOTAL ESTADO	5.753	1.286	1.238	120	257	161	72	2.428	5.562	17	721	234	55	1.148	253	2.428
--------------	-------	-------	-------	-----	-----	-----	----	-------	-------	----	-----	-----	----	-------	-----	-------

**PENSIÓN NO CONTRIBUTIVA DE JUBILACIÓN**  
**REVISIONES DE OFICIO E INSTANCIA DE PARTE**  
**DATOS DE GESTIÓN ACUMULADA CORRESPONDIENTES AL AÑO 2015 HASTA JULIO**

CC.AA. Y/O PROVINCIAS	ENTRADA REVISIONES	REVISIONES EFECTUADAS					CAUSAS DE EXTINCIÓN DEL DERECHO					
		Sin Modif.	Con Modif.	Suspensión	Extinción	TOTAL	Residencia	Personal	U.E.C.	Fallecimiento	Otras	TOTAL
		Cuantía	Cuantía	Pago	Derecho							
<b>ANDALUCÍA</b>	<b>3.978</b>	<b>465</b>	<b>651</b>	<b>32</b>	<b>2.682</b>	<b>3.830</b>	<b>11</b>	<b>1.108</b>	<b>131</b>	<b>1.251</b>	<b>181</b>	<b>2.682</b>
ALMERÍA	221	26	43	1	149	219	3	59	6	73	8	149
CÁDIZ	691	73	93	0	446	612	0	162	20	237	27	446
CÓRDOBA	386	64	58	4	270	396	1	120	11	119	19	270
GRANADA	292	20	46	0	224	290	2	84	7	120	11	224
HUELVA	188	9	31	4	144	188	1	48	12	72	11	144
JAÉN	259	16	27	3	215	261	0	115	12	76	12	215
MÁLAGA	816	98	117	17	508	740	4	216	6	246	36	508
SEVILLA	1.125	159	236	3	726	1.124	0	304	57	308	57	726
<b>ARAGÓN</b>	<b>407</b>	<b>20</b>	<b>53</b>	<b>6</b>	<b>321</b>	<b>400</b>	<b>1</b>	<b>113</b>	<b>24</b>	<b>160</b>	<b>23</b>	<b>321</b>
HUESCA	100	2	8	5	84	99	0	32	3	43	6	84
TERUEL	43	0	5	0	38	43	0	15	3	15	5	38
ZARAGOZA	264	18	40	1	199	258	1	66	18	102	12	199
<b>ASTURIAS</b>	<b>301</b>	<b>29</b>	<b>82</b>	<b>0</b>	<b>189</b>	<b>300</b>	<b>0</b>	<b>50</b>	<b>10</b>	<b>122</b>	<b>7</b>	<b>189</b>
<b>ILLES BALEARS</b>	<b>457</b>	<b>111</b>	<b>96</b>	<b>84</b>	<b>185</b>	<b>476</b>	<b>0</b>	<b>61</b>	<b>11</b>	<b>106</b>	<b>7</b>	<b>185</b>
<b>CANARIAS</b>	<b>1.362</b>	<b>393</b>	<b>260</b>	<b>28</b>	<b>751</b>	<b>1.432</b>	<b>9</b>	<b>234</b>	<b>25</b>	<b>422</b>	<b>61</b>	<b>751</b>
LAS PALMAS	594	281	75	27	287	670	7	109	12	114	45	287
S.C. TENERIFE	768	112	185	1	464	762	2	125	13	308	16	464
<b>CANTABRIA</b>	<b>249</b>	<b>51</b>	<b>48</b>	<b>16</b>	<b>134</b>	<b>249</b>	<b>1</b>	<b>56</b>	<b>14</b>	<b>57</b>	<b>6</b>	<b>134</b>
<b>CASTILLA Y LEÓN</b>	<b>1.850</b>	<b>764</b>	<b>297</b>	<b>62</b>	<b>727</b>	<b>1.850</b>	<b>2</b>	<b>215</b>	<b>116</b>	<b>358</b>	<b>36</b>	<b>727</b>
ÁVILA	144	52	18	3	71	144	0	5	9	36	21	71
BURGOS	78	5	13	0	60	78	0	17	9	34	0	60
LEÓN	121	10	17	3	91	121	1	22	7	59	2	91
PALENCIA	671	553	39	4	75	671	1	25	22	26	1	75
SALAMANCA	238	29	32	0	177	238	0	55	30	90	2	177
SEGOVIA	81	13	14	17	37	81	0	9	10	18	0	37
SORIA	25	4	2	0	19	25	0	5	0	10	4	19
VALLADOLID	372	70	133	32	137	372	0	53	20	58	6	137
ZAMORA	120	28	29	3	60	120	0	24	9	27	0	60
<b>CASTILLA-LA MANCHA</b>	<b>1.021</b>	<b>239</b>	<b>166</b>	<b>13</b>	<b>581</b>	<b>999</b>	<b>4</b>	<b>208</b>	<b>44</b>	<b>275</b>	<b>50</b>	<b>581</b>
ALBACETE	237	79	27	1	126	233	1	44	16	53	12	126
CIUDAD REAL	325	84	63	2	153	302	1	45	12	79	16	153
CUENCA	108	18	17	0	78	113	0	33	1	39	5	78
GUADALAJARA	72	14	13	4	41	72	1	5	6	24	5	41
TOLEDO	279	44	46	6	183	279	1	81	9	80	12	183

(Continúa al dorso)

CC.AA. Y/O PROVINCIAS	ENTRADA REVISIONES	REVISIONES EFECTUADAS					CAUSAS DE EXTINCIÓN DEL DERECHO					
		Sin Modif.	Con Modif.	Suspensión	Extinción	TOTAL	Residencia	Personal	U.E.C.	Fallecimiento	Otras	TOTAL
		Cuantía	Cuantía	Pago	Derecho							
CATALUNYA	1.774	129	367	42	1.327	1.865	17	457	70	745	38	1.327
BARCELONA	1.282	112	274	29	939	1.354	10	316	62	528	23	939
GIRONA	163	7	30	6	128	171	3	38	4	77	6	128
LLEIDA	129	1	18	2	106	127	0	57	2	47	0	106
TARRAGONA	200	9	45	5	154	213	4	46	2	93	9	154
COMUNIDAD VALENCIANA	1.834	340	279	59	1.158	1.836	3	515	60	568	12	1.158
ALICANTE	492	62	52	1	377	492	0	164	2	211	0	377
CASTELLÓN	127	5	44	4	77	130	1	26	11	35	4	77
VALENCIA	1.215	273	183	54	704	1.214	2	325	47	322	8	704
EXTREMADURA	1.225	471	232	111	524	1.338	0	187	86	205	46	524
BADAJOS	842	308	165	80	349	902	0	115	61	145	28	349
CÁCERES	383	163	67	31	175	436	0	72	25	60	18	175
GALICIA	1.966	257	441	42	1.178	1.918	1	328	158	578	113	1.178
A CORUÑA	981	245	192	6	538	981	1	197	18	256	66	538
LUGO	181	6	28	4	143	181	0	23	9	82	29	143
OURENSE	151	1	27	0	123	151	0	36	3	66	18	123
PONTEVEDRA	653	5	194	32	374	605	0	72	128	174	0	374
MADRID	1.657	144	504	36	973	1.657	12	256	101	537	67	973
MURCIA	523	53	128	12	301	494	0	106	54	126	15	301
NAVARRA	179	0	53	1	125	179	1	39	12	57	16	125
PAÍS VASCO	230	0	0	21	209	230	7	39	32	107	24	209
ARABA/ÁLAVA	44	0	0	0	44	44	6	0	9	23	6	44
GIPUZKOA	0	0	0	0	0	0	0	0	0	0	0	0
BIZKAIA	186	0	0	21	165	186	1	39	23	84	18	165
LA RIOJA	112	9	29	8	68	114	0	26	7	30	5	68
CEUTA	200	123	35	11	31	200	0	9	3	17	2	31
MELILLA	98	11	36	3	48	98	0	10	3	32	3	48
<b>TOTAL ESTADO</b>	<b>19.423</b>	<b>3.609</b>	<b>3.757</b>	<b>587</b>	<b>11.512</b>	<b>19.465</b>	<b>69</b>	<b>4.017</b>	<b>961</b>	<b>5.753</b>	<b>712</b>	<b>11.512</b>

**PENSIÓN NO CONTRIBUTIVA DE INVALIDEZ**  
**REVISIONES DE OFICIO E INSTANCIA DE PARTE**  
**DATOS DE GESTIÓN ACUMULADA CORRESPONDIENTES AL AÑO 2015 HASTA JULIO**

CC.AA. Y/O PROVINCIAS	ENTRADA REVISIONES	REVISIONES EFECTUADAS								CAUSAS DE EXTINCIÓN DEL DERECHO						
		Sin Modif. Cuantía	Con Modif. Cuantía	Suspensión PNC		Compat. PNC Art. 147	Recuperación Art. 144.1	Extinción Derecho	TOTAL	Residencia	Personal	U.E.C.	Grado	Fallecimiento	Otras	TOTAL
				Art. 144.1	Pago											
ANDALUCÍA	5.758	1.370	1.236	167	85	257	200	2.102	5.417	7	595	70	137	989	304	2.102
ALMERÍA	378	83	81	8	3	16	13	168	372	0	51	2	13	72	30	168
CÁDIZ	1.032	201	188	23	27	20	33	404	896	1	112	14	19	201	57	404
CÓRDOBA	520	185	116	13	8	22	19	172	535	2	35	5	17	77	36	172
GRANADA	537	179	83	18	3	20	25	194	522	1	47	9	22	88	27	194
HUELVA	461	85	133	12	2	55	17	131	435	0	34	7	7	66	17	131
JAÉN	269	65	63	4	0	16	5	129	282	0	22	6	3	57	41	129
MÁLAGA	1.260	327	222	43	32	33	43	445	1.145	2	151	15	30	216	31	445
SEVILLA	1.301	245	350	46	10	75	45	459	1.230	1	143	12	26	212	65	459
ARAGÓN	304	40	71	14	14	10	9	143	301	0	28	7	3	56	49	143
HUESCA	64	6	20	0	10	1	2	26	65	0	9	1	0	12	4	26
TERUEL	28	1	10	2	0	0	0	15	28	0	5	1	1	4	4	15
ZARAGOZA	212	33	41	12	4	9	7	102	208	0	14	5	2	40	41	102
ASTURIAS	530	71	155	14	3	28	11	243	525	2	58	15	6	139	23	243
ILLES BALEARS	699	238	155	0	156	0	1	164	714	2	32	4	19	84	23	164
CANARIAS	2.522	902	492	0	155	116	0	735	2.400	5	224	38	24	323	121	735
LAS PALMAS	1.035	539	124	0	99	18	0	295	1.075	2	95	23	18	100	57	295
S.C. TENERIFE	1.487	363	368	0	56	98	0	440	1.325	3	129	15	6	223	64	440
CANTABRIA	496	112	114	0	54	35	41	140	496	18	27	9	2	63	21	140
CASTILLA Y LEÓN	2.605	1.219	471	76	170	140	93	442	2.611	0	115	60	5	186	76	442
ÁVILA	205	76	49	4	23	6	7	46	211	0	7	8	0	23	8	46
BURGOS	169	38	17	15	11	29	2	57	169	0	21	0	0	22	14	57
LEÓN	276	32	82	44	9	16	22	71	276	0	21	4	0	37	9	71
PALENCIA	909	798	45	2	14	1	8	41	909	0	15	8	0	13	5	41
SALAMANCA	251	32	73	6	11	52	21	56	251	0	13	7	4	23	9	56
SEGOVIA	145	60	18	1	31	3	0	32	145	0	13	8	0	9	2	32
SORIA	29	6	1	1	3	6	0	12	29	0	3	1	0	5	3	12
VALLADOLID	428	118	99	3	60	27	33	88	428	0	20	17	0	36	15	88
ZAMORA	193	59	87	0	8	0	0	39	193	0	2	7	1	18	11	39
CASTILLA-LA MANCHA	1.579	482	355	27	96	130	3	449	1.542	3	95	47	22	158	124	449
ALBACETE	490	187	104	7	34	34	0	120	486	3	30	11	3	38	35	120
CIUDAD REAL	431	119	89	6	14	49	3	131	411	0	29	12	4	42	44	131
CUENCA	177	44	39	8	8	19	0	62	180	0	12	4	9	21	16	62
GUADALAJARA	106	23	35	4	4	19	0	30	115	0	9	1	2	10	8	30
TOLEDO	375	109	88	2	36	9	0	106	350	0	15	19	4	47	21	106

(Continúa al dorso)

CC.AA. Y/O PROVINCIAS	ENTRADA REVISIONES	REVISIONES EFECTUADAS							CAUSAS DE EXTINCIÓN DEL DERECHO							
		Sin Modif. Cuantía	Con Modif. Cuantía	Suspensión PNC		Compat. PNC Art. 147	Recuperación Art. 144.1	Extinción Derecho	TOTAL	Residencia	Personal	U.E.C.	Grado	Fallecimiento	Otras	TOTAL
				Art. 144.1	Pago											
CATALUNYA	2.699	349	951	423	0	36	29	1.169	2.957	5	243	65	52	509	295	1.169
BARCELONA	1.873	239	681	200	0	26	22	840	2.008	4	190	50	33	345	218	840
GIRONA	169	20	75	32	0	1	0	76	204	0	16	2	4	35	19	76
LLEIDA	176	21	61	48	0	0	0	60	190	1	11	2	3	33	10	60
TARRAGONA	481	69	134	143	0	9	7	193	555	0	26	11	12	96	48	193
COMUNIDAD VALENCIANA	1.967	246	383	39	158	178	31	895	1.930	2	268	58	80	404	83	895
ALICANTE	357	32	65	9	14	31	16	190	357	0	79	0	2	109	0	190
CASTELLÓN	280	9	75	3	8	31	13	140	279	0	33	15	3	32	57	140
VALENCIA	1.330	205	243	27	136	116	2	565	1.294	2	156	43	75	263	26	565
EXTREMADURA	1.644	758	414	21	179	60	0	294	1.726	2	55	43	3	127	64	294
BADAJOS	1.151	476	292	15	127	48	0	214	1.172	2	38	31	3	98	42	214
CÁCERES	493	282	122	6	52	12	0	80	554	0	17	12	0	29	22	80
GALICIA	2.017	403	492	20	70	7	15	1.010	2.017	3	241	152	36	411	167	1.010
A CORUÑA	975	304	243	14	16	4	7	387	975	2	110	13	6	166	90	387
LUGO	174	26	29	2	4	3	4	106	174	0	10	0	2	54	40	106
OURENSE	279	55	70	4	7	0	4	139	279	0	40	4	5	53	37	139
PONTEVEDRA	589	18	150	0	43	0	0	378	589	1	81	135	23	138	0	378
MADRID	1.647	184	535	86	61	69	3	709	1.647	4	115	134	15	351	90	709
MURCIA	1.292	320	319	10	24	29	28	434	1.164	0	98	70	31	177	58	434
NAVARRA	102	1	37	6	0	1	5	52	102	0	20	4	0	18	10	52
PAÍS VASCO	265	0	4	21	55	1	2	182	265	6	25	32	11	64	44	182
ÁLAVA	21	0	0	0	0	0	0	21	21	3	0	5	1	5	7	21
GUIPÚZCOA	0	0	0	0	0	0	0	0	0	0	0	0	0	0	0	0
VIZCAYA	244	0	4	21	55	1	2	161	244	3	25	27	10	59	37	161
LA RIOJA	129	16	36	9	3	6	17	40	127	0	9	1	0	16	14	40
CEUTA	336	171	96	13	13	8	5	30	336	2	6	5	0	14	3	30
MELILLA	475	55	233	20	32	80	0	55	475	2	13	4	1	29	6	55

TOTAL ESTADO	27.066	6.937	6.549	966	1.328	1.191	493	9.288	26.752	63	2.267	818	447	4.118	1.575	9.288
--------------	--------	-------	-------	-----	-------	-------	-----	-------	--------	----	-------	-----	-----	-------	-------	-------

**TOTAL PENSIONES NO CONTRIBUTIVAS**  
**REVISIONES DE OFICIO E INSTANCIA DE PARTE**  
**DATOS DE GESTIÓN ACUMULADA CORRESPONDIENTES AL AÑO 2015 HASTA JULIO**

CC.AA. Y/O PROVINCIAS	ENTRADA REVISIONES	REVISIONES EFECTUADAS								CAUSAS DE EXTINCIÓN DEL DERECHO						
		Sin Modif. Cuantía	Con Modif. Cuantía	Suspensión PNC		Compat. PNC Art. 147	Recuperación Art. 144.1	Extinción Derecho	TOTAL	Residencia	Personal	U.E.C.	Grado	Fallecimiento	Otras	TOTAL
				Art. 144.1	Pago											
ANDALUCÍA	9.736	1.835	1.887	167	117	257	200	4.784	9.247	18	1.703	201	137	2.240	485	4.784
ALMERÍA	599	109	124	8	4	16	13	317	591	3	110	8	13	145	38	317
CÁDIZ	1.723	274	281	23	27	20	33	850	1.508	1	274	34	19	438	84	850
CÓRDOBA	906	249	174	13	12	22	19	442	931	3	155	16	17	196	55	442
GRANADA	829	199	129	18	3	20	25	418	812	3	131	16	22	208	38	418
HUELVA	649	94	164	12	6	55	17	275	623	1	82	19	7	138	28	275
JAÉN	528	81	90	4	3	16	5	344	543	0	137	18	3	133	53	344
MÁLAGA	2.076	425	339	43	49	33	43	953	1.885	6	367	21	30	462	67	953
SEVILLA	2.426	404	586	46	13	75	45	1.185	2.354	1	447	69	26	520	122	1.185
ARAGÓN	711	60	124	14	20	10	9	464	701	1	141	31	3	216	72	464
HUESCA	164	8	28	0	15	1	2	110	164	0	41	4	0	55	10	110
TERUEL	71	1	15	2	0	0	0	53	71	0	20	4	1	19	9	53
ZARAGOZA	476	51	81	12	5	9	7	301	466	1	80	23	2	142	53	301
ASTURIAS	831	100	237	14	3	28	11	432	825	2	108	25	6	261	30	432
ILLES BALEARS	1.156	349	251	0	240	0	1	349	1.190	2	93	15	19	190	30	349
CANARIAS	3.884	1.295	752	0	183	116	0	1.486	3.832	14	458	63	24	745	182	1.486
LAS PALMAS	1.629	820	199	0	126	18	0	582	1.745	9	204	35	18	214	102	582
S.C. TENERIFE	2.255	475	553	0	57	98	0	904	2.087	5	254	28	6	531	80	904
CANTABRIA	745	163	162	0	70	35	41	274	745	19	83	23	2	120	27	274
CASTILLA Y LEÓN	4.455	1.983	768	76	232	140	93	1.169	4.461	2	330	176	5	544	112	1.169
ÁVILA	349	128	67	4	26	6	7	117	355	0	12	17	0	59	29	117
BURGOS	247	43	30	15	11	29	2	117	247	0	38	9	0	56	14	117
LEÓN	397	42	99	44	12	16	22	162	397	1	43	11	0	96	11	162
PALENCIA	1.580	1.351	84	2	18	1	8	116	1.580	1	40	30	0	39	6	116
SALAMANCA	489	61	105	6	11	52	21	233	489	0	68	37	4	113	11	233
SEGOVIA	226	73	32	1	48	3	0	69	226	0	22	18	0	27	2	69
SORIA	54	10	3	1	3	6	0	31	54	0	8	1	0	15	7	31
VALLADOLID	800	188	232	3	92	27	33	225	800	0	73	37	0	94	21	225
ZAMORA	313	87	116	0	11	0	0	99	313	0	26	16	1	45	11	99
CASTILLA-LA MANCHA	2.600	721	521	27	109	130	3	1.030	2.541	7	303	91	22	433	174	1.030
ALBACETE	727	266	131	7	35	34	0	246	719	4	74	27	3	91	47	246
CIUDAD REAL	756	203	152	6	16	49	3	284	713	1	74	24	4	121	60	284
CUENCA	285	62	56	8	8	19	0	140	293	0	45	5	9	60	21	140
GUADALAJARA	178	37	48	4	8	19	0	71	187	1	14	7	2	34	13	71
TOLEDO	654	153	134	2	42	9	0	289	629	1	96	28	4	127	33	289

(Continúa al dorso)

CC.AA. Y/O PROVINCIAS	ENTRADA REVISIONES	REVISIONES EFECTUADAS								CAUSAS DE EXTINCIÓN DEL DERECHO						
		Sin Modif. Cuantía	Con Modif. Cuantía	Suspensión PNC		Compat. PNC Art. 147	Recuperación Art. 144.1	Extinción Derecho	TOTAL	Residencia	Personal	U.E.C.	Grado	Fallecimiento	Otras	TOTAL
				Art. 144.1	Pago											
CATALUNYA	4.473	478	1.318	423	42	36	29	2.496	4.822	22	700	135	52	1.254	333	2.496
BARCELONA	3.155	351	955	200	29	26	22	1.779	3.362	14	506	112	33	873	241	1.779
GIRONA	332	27	105	32	6	1	0	204	375	3	54	6	4	112	25	204
LLEIDA	305	22	79	48	2	0	0	166	317	1	68	4	3	80	10	166
TARRAGONA	681	78	179	143	5	9	7	347	768	4	72	13	12	189	57	347
COMUNIDAD VALENCIANA	3.801	586	662	39	217	178	31	2.053	3.766	5	783	118	80	972	95	2.053
ALICANTE	849	94	117	9	15	31	16	567	849	0	243	2	2	320	0	567
CASTELLÓN	407	14	119	3	12	31	13	217	409	1	59	26	3	67	61	217
VALENCIA	2.545	478	426	27	190	116	2	1.269	2.508	4	481	90	75	585	34	1.269
EXTREMADURA	2.869	1.229	646	21	290	60	0	818	3.064	2	242	129	3	332	110	818
BADAJOS	1.993	784	457	15	207	48	0	563	2.074	2	153	92	3	243	70	563
CÁCERES	876	445	189	6	83	12	0	255	990	0	89	37	0	89	40	255
GALICIA	3.983	660	933	20	112	7	15	2.188	3.935	4	569	310	36	989	280	2.188
A CORUÑA	1.956	549	435	14	22	4	7	925	1.956	3	307	31	6	422	156	925
LUGO	355	32	57	2	8	3	4	249	355	0	33	9	2	136	69	249
OURENSE	430	56	97	4	7	0	4	262	430	0	76	7	5	119	55	262
PONTEVEDRA	1.242	23	344	0	75	0	0	752	1.194	1	153	263	23	312	0	752
MADRID	3.304	328	1.039	86	97	69	3	1.682	3.304	16	371	235	15	888	157	1.682
MURCIA	1.815	373	447	10	36	29	28	735	1.658	0	204	124	31	303	73	735
NAVARRA	281	1	90	6	1	1	5	177	281	1	59	16	0	75	26	177
PAÍS VASCO	495	0	4	21	76	1	2	391	495	13	64	64	11	171	68	391
ÁLAVA	65	0	0	0	0	0	0	65	65	9	0	14	1	28	13	65
GUIPÚZCOA	0	0	0	0	0	0	0	0	0	0	0	0	0	0	0	0
VIZCAYA	430	0	4	21	76	1	2	326	430	4	64	50	10	143	55	326
LA RIOJA	241	25	65	9	11	6	17	108	241	0	35	8	0	46	19	108
CEUTA	536	294	131	13	24	8	5	61	536	2	15	8	0	31	5	61
MELILLA	573	66	269	20	35	80	0	103	573	2	23	7	1	61	9	103

TOTAL ESTADO	46.489	10.546	10.306	966	1.915	1.191	493	20.800	46.217	132	6.284	1.779	447	9.871	2.287	20.800
--------------	--------	--------	--------	-----	-------	-------	-----	--------	--------	-----	-------	-------	-----	-------	-------	--------

## **2 Prestaciones sociales y económicas para personas con discapacidad**

# **Informe del seguimiento y evolución de la gestión de las prestaciones para personas con discapacidad**

## 2.1 Introducción

El seguimiento y la evolución de la gestión y el pago de la nómina de las Prestaciones Sociales y Económicas para personas con discapacidad, contempladas en el Texto Refundido de la Ley General de derechos de las personas con discapacidad y de su inclusión social, aprobado por Real Decreto Legislativo 1/2013, de 29 de noviembre y reguladas por el Real Decreto 383/1984, de 1 de febrero, parte de la información facilitada por los distintos órganos gestores de las Comunidades Autónomas y por las Direcciones Territoriales del Imserso de Ceuta y Melilla, y se articula como se detalla a continuación:

- Datos de la gestión y de la nómina mensual.
- Datos de la gestión y de la nómina del año 2015, comprendiendo la realizada hasta el mes de referencia.
- Datos sobre la nómina de pago y número de beneficiarios desde el año 2008.

La información que este apartado del informe suministra hace referencia a los siguientes aspectos:

- Nóminas: situación y evolución de los beneficiarios, del número de subsidios que disfrutaban y de sus importes mensuales. Todo ello teniendo en cuenta que una amplia mayoría de aquéllos continúan siéndolo de uno o de los dos subsidios suprimidos por la Ley 26/1990 - Subsidios de Garantía de Ingresos Mínimos (SGIM) y por Ayuda de Tercera Persona (SATP) -, en aplicación de lo establecido en la Disposición Transitoria undécima de la Ley General de la Seguridad Social. Se ofrece también información sobre el número de personas que disfrutaban de Asistencia Sanitaria y Prestación Farmacéutica (ASPF) y sobre el movimiento de beneficiarios, con especial incidencia, en este caso, en el número de aquéllos que han optado por alguna prestación no contributiva.
- Gestión en trámite inicial: recoge la situación y la evolución de la gestión de las dos prestaciones vigentes tras la entrada en vigor de la Ley 26/1990, de 20 de diciembre: Subsidio de Movilidad y Compensación para Gastos de Transporte (SMGT) y Asistencia Sanitaria y Prestación Farmacéutica (ASPF).
- Gestión de las revisiones iniciadas, de oficio o a instancia de parte, respecto a todas las prestaciones sociales y económicas para personas con discapacidad.

## 2.2 Situación y evolución de los beneficiarios, número de prestaciones e importes de las nóminas

La Ley 36/2014, de 26 de diciembre, de Presupuestos Generales del Estado para el año 2015, así como el Real Decreto 1107/2014, de 26 de diciembre, sobre revalorización de las pensiones del sistema de la Seguridad Social y de otras prestaciones sociales públicas para el ejercicio 2015, establecieron las cuantías vigentes para el año 2015 de los subsidios económicos para personas con discapacidad regulados por el Real Decreto 383/1984, de 1 de febrero, quedando fijadas en los importes mensuales siguientes:

- Subsidio de Garantía de Ingresos Mínimos SGIM (14 pagas /año): 149,86 euros.
- Subsidio por Ayuda de Tercera Persona SATP (14 pagas /año): 58,45 euros.
- Subsidio de Movilidad y Compensación para Gastos de Transporte SMGT (12 pagas /año): 63,10 euros.

De acuerdo con la información facilitada por el Área de Informática del Inersso sobre los datos de nómina, así como por los órganos gestores de las Comunidades Autónomas de Navarra y del País Vasco, el número de beneficiarios distintos en el mes de julio asciende a 18.914, un 0,68% menos que en el mes anterior. El número total de prestaciones reconocidas asciende a 20.572, cifra ésta superior a la de beneficiarios distintos, ya que una misma persona puede tener reconocido el derecho a más de una prestación. Del total de prestaciones, 12.526 son de naturaleza económica, de las que el 80,50% corresponde al SGIM, el 8,20% al SATP y el 11,30% restante al SMGT. Por último, la prestación de ASPF la tenían reconocida un total de 8.046 personas, un 0,07% menos que en el mes anterior.

El siguiente cuadro refleja los datos básicos señalados de la nómina:

NÓMINA DE JULIO	BENEFICIARIOS DISTINTOS	SGIM	SATP	SMGT	ASPF	TOTAL PRESTACIONES
BENEFICIARIOS	18.914	10.083	1.027	1.416	8.046	20.572
IMPORTE		1.506.763,00	60.028,18	90.283,20		1.657.074,38

Evolución importes nóminas mensuales

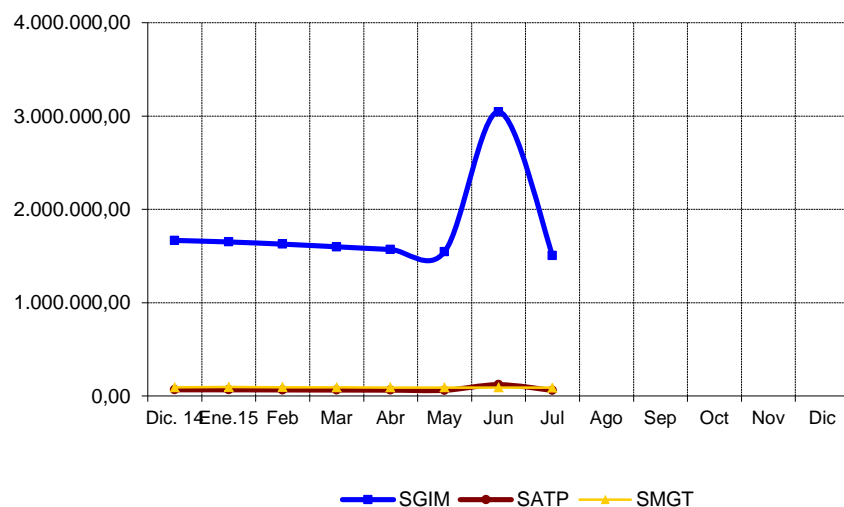

Evolución número prestaciones

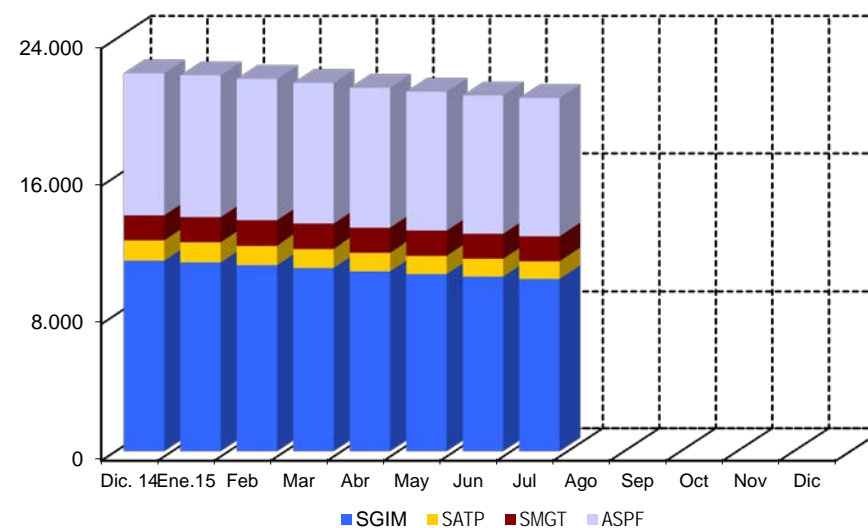

El importe de la nómina del mes de julio ha ascendido a un total de 1.657.074,38 euros, correspondiendo el 90,93% al SGIM.

Finalmente, y conforme a la información disponible, los datos sobre el perfil tipo del beneficiario de prestaciones sociales y económicas para personas con discapacidad muestran un predominio de las mujeres sobre los hombres - en una proporción de 3,5 a 1 -, si bien la superioridad femenina no se manifiesta, aunque por escaso margen, entre los titulares menores de 45 años. Esta mujer tipo, cuya edad es superior a los 75 años, convive preferentemente integrada en una unidad familiar de la que depende económicamente, encontrándose afectada de una discapacidad de tipo físico.

### **2.3 Situación y evolución de la gestión en trámite inicial**

Como se ha señalado en la introducción de este informe, el volumen de la gestión de las prestaciones sociales y económicas para personas con discapacidad, contempladas en el Real Decreto 383/1984, de 1 de febrero, se vio muy reducido tras la entrada en vigor de la Ley 26/1990, de 20 de diciembre, que suprimió los subsidios de Garantía de Ingresos Mínimos y por Ayuda de Tercera Persona. Los datos de la gestión de las solicitudes presentadas, resueltas, aprobadas y el índice de reconocimiento de las dos prestaciones vigentes (SMGT y ASPF) se recogen en los anexos 58 a 61.

### **2.4 Seguimiento de la gestión derivada de las revisiones de oficio y a instancia de parte**

La revisión de oficio es la iniciada por el órgano gestor cuando, como resultado de las medidas de control disponibles o implantadas, conoce cualquier dato o información que pueda producir o haya producido una variación sobrevenida en los requisitos, y ello pueda dar lugar a la modificación de la cuantía o a la suspensión o extinción del derecho a la prestación, procediendo, en su caso, el abono de atrasos o la reclamación de las cantidades indebidamente percibidas. Por otro lado, las revisiones a instancia de parte se inician cuando el interesado, en cumplimiento de sus obligaciones, comunica al órgano gestor cualquier variación sobrevenida en su situación que pudiera tener incidencia en el derecho o en la cuantía reconocida de la prestación, siendo sus efectos resultantes idénticos a los ya indicados para las revisiones de oficio.

Los datos correspondientes al mes de julio se refieren al detalle de las situaciones finales derivadas de los procesos de revisión, cuyas cifras se reflejan en los anexos 62 a 71. Del análisis de los mismos, es posible obtener las siguientes conclusiones:

- ✓ Se han emitido en el mes 144 resoluciones en las que se ha modificado la cuantía, se ha suspendido o se ha extinguido el derecho a alguna de las prestaciones, de las que el 75,69% se corresponde con el SGIM.
- ✓ Se ha realizado una modificación de cuantía del SGIM.
- ✓ Se han llevado a cabo 34 suspensiones de las prestaciones, de las cuales no ha habido ninguna suspensión del derecho del SGIM por haber iniciado su beneficiario una actividad laboral.

- ✓ Se ha extinguido el derecho de 109 prestaciones, de las que el 77,06% corresponde al SGIM. El gráfico siguiente refleja los distintos motivos de extinción en el total de prestaciones. Las causas principales, cuantitativamente, de la pérdida del derecho están sustentadas, por este orden, en el fallecimiento del titular, en segundo lugar en que el beneficiario sea titular de alguna prestación de análoga naturaleza y finalidad y de superior cuantía y en tercer lugar, en que disponga de recursos propios superiores al límite legalmente establecido, teniendo el resto de causas de extinción una relevancia minoritaria.

### Causas de Extinción prestaciones sociales y económicas para personas con discapacidad

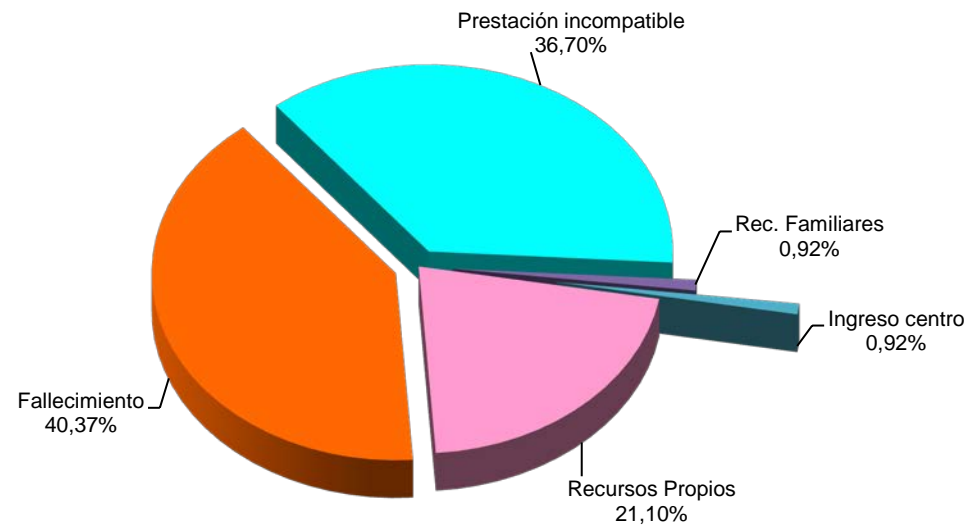

Anexos

2a Número de beneficiarios, prestaciones e importes de las nóminas

**PRESTACIONES DEL REAL DECRETO 383/1984, DE 1 DE FEBRERO  
EVOLUCIÓN DE LOS BENEFICIARIOS E IMPORTES DE LAS NÓMINAS**

**TOTAL ESTADO  
CON NAVARRA Y EL PAÍS VASCO**

MENSUALIDADES	NUMERO DE BENEFICIARIOS DISTINTOS	SGIM		SATP		SMGT		TOTAL		ASPF
		NÚMERO DE PRESTACIONES	IMPORTE BRUTO	NÚMERO DE PRESTACIONES	IMPORTE BRUTO	NÚMERO DE PRESTACIONES	IMPORTE BRUTO	NÚMERO DE PRESTACIONES	IMPORTE BRUTO	NÚMERO DE PRESTACIONES
AÑO 2008	42.775	27.749	62.041.066,85	3.267	2.885.373,15	2.722	2.022.455,77	33.738	66.948.895,77	14.007
AÑO 2009	38.081	24.210	53.742.715,72	2.794	2.458.214,86	2.370	1.762.449,39	29.374	57.963.379,97	12.997
AÑO 2010	33.294	20.509	46.148.475,09	2.336	2.119.486,15	2.082	1.579.280,12	24.927	49.847.241,36	12.050
AÑO 2011	29.743	17.608	39.464.541,10	1.907	1.698.558,64	1.802	1.421.894,88	21.317	42.584.994,62	11.512
AÑO 2012	26.210	15.074	33.698.569,77	1.601	1.412.132,51	1.641	1.304.356,20	18.316	36.415.058,48	10.567
AÑO 2013	23.215	12.960	28.912.773,95	1.341	1.180.157,55	1.556	1.215.199,20	15.857	31.308.130,70	9.509
AÑO 2014	20.187	11.143	24.870.951,48	1.144	1.005.047,72	1.456	1.154.950,30	13.743	27.030.949,50	8.269
AÑO 2015										
ENERO	20.071	11.040	1.651.223,99	1.136	66.808,35	1.461	96.195,10	13.637	1.814.227,44	8.252
FEBRERO	19.894	10.885	1.627.759,71	1.120	65.463,99	1.459	94.690,90	13.464	1.787.914,60	8.228
MARZO	19.684	10.719	1.599.353,82	1.099	64.256,08	1.447	92.800,90	13.265	1.756.410,80	8.189
ABRIL	19.435	10.520	1.570.155,34	1.077	63.398,80	1.433	91.967,40	13.030	1.725.521,54	8.137
MAYO	19.235	10.362	1.546.928,02	1.060	61.957,03	1.432	91.545,10	12.854	1.700.430,15	8.087
JUNIO *	19.044	10.210	3.046.894,43	1.041	121.692,96	1.420	91.229,80	12.671	3.259.817,19	8.052
JULIO	18.914	10.083	1.506.763,00	1.027	60.028,18	1.416	90.283,20	12.526	1.657.074,38	8.046
AGOSTO										
SETIEMBRE										
OCTUBRE										
NOVIEMBRE *										
DICIEMBRE										
<b>TOTAL AÑO 2015</b>			<b>12.549.078,31</b>		<b>503.605,39</b>		<b>648.712,40</b>		<b>13.701.396,10</b>	

\* En SGIM y SATP, junto a la mensualidad se abona una paga extra

## PRESTACIONES DEL REAL DECRETO 383/1984, DE 1 DE FEBRERO

## BENEFICIARIOS E IMPORTE DE LA NÓMINA AÑO 2015

## JULIO

CC.AA. Y/O PROVINCIAS	NÚMERO DE BENEFICIARIOS DISTINTOS	SGIM		SATP		SMGT		TOTAL		ASPF
		NÚMERO DE PRESTACIONES	IMPORTE BRUTO	NÚMERO DE PRESTACIONES	IMPORTE BRUTO	NÚMERO DE PRESTACIONES	IMPORTE BRUTO	NÚMERO DE PRESTACIONES	IMPORTE BRUTO	NÚMERO DE PRESTACIONES
ANDALUCÍA	3.176	2.418	361.286,60	264	15.430,80	172	10.974,40	2.854	387.691,80	740
ALMERÍA	666	586	86.760,01	36	2.104,20	40	2.645,20	662	91.509,41	61
CÁDIZ	325	222	33.268,92	35	2.045,75	37	2.334,70	294	37.649,37	84
CÓRDOBA	165	128	19.157,07	24	1.402,80	11	694,10	163	21.253,97	28
GRANADA	180	80	11.930,95	16	935,20	7	441,70	103	13.307,85	101
HUELVA	88	58	8.573,02	6	350,70	6	378,60	70	9.302,32	25
JAÉN	180	155	23.090,69	15	876,75	7	441,70	177	24.409,14	24
MÁLAGA	1.320	1.019	153.029,74	109	6.371,05	39	2.460,90	1.167	161.861,69	362
SEVILLA	252	170	25.476,20	23	1.344,35	25	1.577,50	218	28.398,05	55
ARAGÓN	468	268	40.312,34	26	1.519,70	41	2.587,10	335	44.419,14	179
HUESCA	63	39	5.844,54	2	116,90			41	5.961,44	24
TERUEL	31	21	3.147,06	1	58,45	5	315,50	27	3.521,01	5
ZARAGOZA	374	208	31.320,74	23	1.344,35	36	2.271,60	267	34.936,69	150
ASTURIAS	658	452	67.637,87	30	1.753,50	33	2.334,50	515	71.725,87	191
ILLES BALEARS	120	116	17.383,76	14	818,30	5	315,50	135	18.517,56	2
CANARIAS	225	78	11.689,08	24	1.402,80	39	2.460,90	141	15.552,78	118
LAS PALMAS	132	17	2.547,62	3	175,35	24	1.514,40	44	4.237,37	95
S.C. TENERIFE	93	61	9.141,46	21	1.227,45	15	946,50	97	11.315,41	23
CANTABRIA	560	183	27.424,38	29	1.695,05	20	1.262,00	232	30.381,43	366
CASTILLA Y LEÓN	2.226	880	131.623,72	120	7.014,00	69	4.353,90	1.069	142.991,62	1.305
ÁVILA	307	71	10.640,06	18	1.052,10	3	189,30	92	11.881,46	233
BURGOS	102	67	10.040,62	6	350,70	10	631,00	83	11.022,32	26
LEÓN	804	195	28.804,44	15	876,75	16	1.009,60	226	30.690,79	595
PALENCIA	175	69	10.340,34	8	467,60	10	631,00	87	11.438,94	99
SALAMANCA	415	127	19.331,94	19	1.110,55	7	441,70	153	20.884,19	290
SEGOVIA	85	66	9.939,53	15	876,75	3	189,30	84	11.005,58	19
SORIA	53	47	7.025,48	5	292,25	1	63,10	53	7.380,83	8
VALLADOLID	184	157	23.362,65	15	876,75	9	567,90	181	24.807,30	20
ZAMORA	101	81	12.138,66	19	1.110,55	10	631,00	110	13.880,21	15
CASTILLA-LA MANCHA	2.295	577	86.582,42	79	4.617,55	23	1.451,30	679	92.651,27	1.712
ALBACETE	469	120	17.496,96	21	1.227,45	4	252,40	145	18.976,81	344
CIUDAD REAL	805	65	9.740,90	9	526,05	4	252,40	78	10.519,35	741
CUENCA	345	93	14.236,70	10	584,50	2	126,20	105	14.947,40	254
GUADALAJARA	103	62	9.591,04	11	642,95	2	126,20	75	10.360,19	40
TOLEDO	573	237	35.516,82	28	1.636,60	11	694,10	276	37.847,52	333

(Continúa al dorso)

CC.AA. Y/O PROVINCIAS	NÚMERO DE BENEFICIARIOS DISTINTOS	SGIM		SATP		SMGT		T O T A L		ASPF
		NÚMERO DE PRESTACIONES	IMPORTE BRUTO	NÚMERO DE PRESTACIONES	IMPORTE BRUTO	NÚMERO DE PRESTACIONES	IMPORTE BRUTO	NÚMERO DE PRESTACIONES	IMPORTE BRUTO	NÚMERO DE PRESTACIONES
CATALUNYA	922	840	125.501,83	48	2.805,60	82	5.174,20	970	133.481,63	39
BARCELONA	636	582	86.918,01	25	1.461,25	56	3.533,60	663	91.912,86	22
GIRONA	70	64	9.591,04	4	233,80	6	378,60	74	10.203,44	1
LLEIDA	89	77	11.539,22	13	759,85	9	567,90	99	12.866,97	9
TARRAGONA	127	117	17.453,56	6	350,70	11	694,10	134	18.498,36	7
COMUNIDAD VALENCIANA	1.708	1.013	151.055,48	93	5.435,85	150	9.587,10	1.256	166.078,43	601
ALICANTE	890	608	90.471,54	27	1.578,15	40	2.523,60	675	94.573,29	273
CASTELLÓN	131	109	16.276,44	7	409,15	19	1.195,30	135	17.880,89	6
VALENCIA	687	296	44.307,50	59	3.448,55	91	5.868,20	446	53.624,25	322
EXTREMADURA	812	429	63.961,07	46	2.688,70	59	3.719,30	534	70.369,07	343
BADAJOS	547	211	31.566,37	24	1.402,80	28	1.763,20	263	34.732,37	316
CÁCERES	265	218	32.394,70	22	1.285,90	31	1.956,10	271	35.636,70	27
GALICIA	686	401	59.438,68	59	3.448,55	81	5.111,10	541	67.998,33	237
A CORUÑA	309	160	23.555,82	33	1.928,85	62	3.912,20	255	29.396,87	94
LUGO	56	16	2.397,76	4	233,80	12	757,20	32	3.388,76	30
OURENSE	98	44	6.593,84	2	116,90	1	63,10	47	6.773,84	54
PONTEVEDRA	223	181	26.891,26	20	1.169,00	6	378,60	207	28.438,86	59
MADRID	1.444	700	104.902,00	88	5.143,60	134	8.455,40	922	118.501,00	703
MURCIA	2.532	1.175	175.091,23	45	2.630,25	71	4.480,10	1.291	182.201,58	1.330
NAVARRA	110	81	12.138,62	18	1.052,13	10	631,00	109	13.821,75	19
PAÍS VASCO	335	284	42.560,24	27	1.578,15	23	1.451,30	334	45.589,69	97
ARABA/ÁLAVA	50	40	5.994,40	9	526,05	1	63,10	50	6.583,55	12
GIPUZKOA	106	96	14.386,56	9	526,05	10	631,00	115	15.543,61	66
BIZKAIA	179	148	22.179,28	9	526,05	12	757,20	169	23.462,53	19
LA RIOJA	89	62	9.291,32	4	233,80	5	315,50	71	9.840,62	23
CEUTA	135	60	8.991,60	6	350,70	52	3.281,20	118	12.623,50	37
MELILLA	413	66	9.890,76	7	409,15	347	22.337,40	420	32.637,31	4
<b>TOTAL ESTADO</b>	<b>18.914</b>	<b>10.083</b>	<b>1.506.763,00</b>	<b>1.027</b>	<b>60.028,18</b>	<b>1.416</b>	<b>90.283,20</b>	<b>12.526</b>	<b>1.657.074,38</b>	<b>8.046</b>

**2b Prestaciones sociales y económicas para personas con discapacidad:**

**Datos de la gestión mensual y anual**

## PRESTACIONES DEL REAL DECRETO 383/1984, DE 1 DE FEBRERO DATOS DE GESTIÓN CORRESPONDIENTES AL MES DE JULIO DE 2015

CC.AA. Y/O PROVINCIAS	SUBSIDIO DE MOVILIDAD Y COMPENSACIÓN PARA						ASISTENCIA SANITARIA Y PRESTACIÓN FARMACÉUTICA						TOTAL PRESTACIONES							
	PTES.		GASTOS DE TRANSPORTE (S.M.G.T.)				PTES.		(A.S.P.F.)				PTES.		REAL DECRETO 383/1984				PTES.	
	MES ANT.	FIN MES	SOLC.	REST.	APRB. (nº y % C.R.)	FIN MES	MES ANT.	FIN MES	SOLC.	REST.	APRB. (nº y % C.R.)	FIN MES	MES ANT.	FIN MES	SOLC.	REST.	APRB. (nº y % C.R.)	FIN MES		
ANDALUCÍA	10		3	3	1	33,33	10	1	1	1	0	-	1	11	4	4	1	25,00	11	
ALMERÍA	0		1	1	1	100,00	0	0	0	0	-	0	0	0	1	1	1	100,00	0	
CÁDIZ	0		0	0	0	-	0	0	0	0	-	0	0	0	0	0	0	-	0	
CÓRDOBA	1		0	0	0	-	1	0	0	0	-	0	1	0	0	0	0	-	1	
GRANADA	2		0	0	0	-	2	0	0	0	-	0	2	0	0	0	0	-	2	
HUELVA	1		0	0	0	-	1	0	0	0	-	0	1	0	0	0	0	-	1	
JAÉN	0		0	0	0	-	0	0	0	0	-	0	0	0	0	0	0	-	0	
MÁLAGA	4		0	0	0	-	4	1	0	0	-	1	5	0	0	0	0	-	5	
SEVILLA	2		2	2	0	-	2	0	1	1	0	-	0	2	3	3	0	-	2	
ARAGÓN	0		0	0	0	-	0	0	0	0	-	0	0	0	0	0	0	-	0	
HUESCA	0		0	0	0	-	0	0	0	0	-	0	0	0	0	0	0	-	0	
TERUEL	0		0	0	0	-	0	0	0	0	-	0	0	0	0	0	0	-	0	
ZARAGOZA	0		0	0	0	-	0	0	0	0	-	0	0	0	0	0	0	-	0	
ASTURIAS	0		0	0	0	-	0	1	1	1	1	100,00	1	1	1	1	1	100,00	1	
ILLES BALEARS	0		0	0	0	-	0	0	0	0	-	0	0	0	0	0	0	-	0	
CANARIAS	1		0	0	0	-	1	0	0	0	-	0	1	0	0	0	0	-	1	
LAS PALMAS	0		0	0	0	-	0	0	0	0	-	0	0	0	0	0	0	-	0	
S.C. TENERIFE	1		0	0	0	-	1	0	0	0	-	0	1	0	0	0	0	-	1	
CANTABRIA	0		0	0	0	-	0	0	0	0	-	0	0	0	0	0	0	-	0	
CASTILLA Y LEÓN	0		1	1	1	100,00	0	0	0	0	-	0	0	1	1	1	1	100,00	0	
ÁVILA	0		0	0	0	-	0	0	0	0	-	0	0	0	0	0	0	-	0	
BURGOS	0		0	0	0	-	0	0	0	0	-	0	0	0	0	0	0	-	0	
LEÓN	0		0	0	0	-	0	0	0	0	-	0	0	0	0	0	0	-	0	
PALENCIA	0		0	0	0	-	0	0	0	0	-	0	0	0	0	0	0	-	0	
SALAMANCA	0		1	1	1	100,00	0	0	0	0	-	0	0	1	1	1	1	100,00	0	
SEGOVIA	0		0	0	0	-	0	0	0	0	-	0	0	0	0	0	0	-	0	
SORIA	0		0	0	0	-	0	0	0	0	-	0	0	0	0	0	0	-	0	
VALLADOLID	0		0	0	0	-	0	0	0	0	-	0	0	0	0	0	0	-	0	
ZAMORA	0		0	0	0	-	0	0	0	0	-	0	0	0	0	0	0	-	0	
CASTILLA-LA MANCHA	0		1	1	0	-	0	0	1	1	0	-	0	0	2	2	0	-	0	
ALBACETE	0		0	0	0	-	0	0	0	0	-	0	0	0	0	0	0	-	0	
CIUDAD REAL	0		0	0	0	-	0	0	0	0	-	0	0	0	0	0	0	-	0	
CUENCA	0		0	0	0	-	0	0	0	0	-	0	0	0	0	0	0	-	0	
GUADALAJARA	0		0	0	0	-	0	0	0	0	-	0	0	0	0	0	0	-	0	
TOLEDO	0		1	1	0	-	0	0	1	1	0	-	0	0	2	2	0	-	0	

(Continúa al dorso)

CC.AA. Y/O PROVINCIAS	SUBSIDIO DE MOVILIDAD Y COMPENSACIÓN PARA					ASISTENCIA SANITARIA Y PRESTACIÓN FARMACÉUTICA					TOTAL PRESTACIONES							
	PTE. MES ANT.	GASTOS DE TRANSPORTE (S.M.G.T.)			PTE. FINAL	PTE. MES ANT.	(A.S.P.F.)			PTE. FINAL	PTE. MES ANT.	REAL DECRETO 383/1984			PTE. FINAL			
		SOLC.	REST.	APRB. (nº y % C.R.)			SOLC.	REST.	APRB. (nº y % C.R.)			SOLC.	REST.	APRB. (nº y % C.R.)				
CATALUNYA	10	1	2	0	-	9	12	2	0	0	-	14	22	3	2	0	-	23
BARCELONA	9	1	1	0	-	9	10	2	0	0	-	12	19	3	1	0	-	21
GIRONA	0	0	0	0	-	0	1	0	0	0	-	1	1	0	0	0	-	1
LLEIDA	0	0	0	0	-	0	0	0	0	0	-	0	0	0	0	0	-	0
TARRAGONA	1	0	1	0	-	0	1	0	0	0	-	1	2	0	1	0	-	1
COMUNIDAD VALENCIANA	2	0	0	0	-	2	0	0	0	0	-	0	2	0	0	0	-	2
ALICANTE	0	0	0	0	-	0	0	0	0	0	-	0	0	0	0	0	-	0
CASTELLÓN	0	0	0	0	-	0	0	0	0	0	-	0	0	0	0	0	-	0
VALENCIA	2	0	0	0	-	2	0	0	0	0	-	0	2	0	0	0	-	2
EXTREMADURA	2	1	1	0	-	2	0	0	0	0	-	0	2	1	1	0	-	2
BADAJOS	2	1	1	0	-	2	0	0	0	0	-	0	2	1	1	0	-	2
CÁCERES	0	0	0	0	-	0	0	0	0	0	-	0	0	0	0	0	-	0
GALICIA	0	0	0	0	-	0	0	0	0	0	-	0	0	0	0	0	-	0
A CORUÑA	0	0	0	0	-	0	0	0	0	0	-	0	0	0	0	0	-	0
LUGO	0	0	0	0	-	0	0	0	0	0	-	0	0	0	0	0	-	0
OURENSE	0	0	0	0	-	0	0	0	0	0	-	0	0	0	0	0	-	0
PONTEVEDRA	0	0	0	0	-	0	0	0	0	0	-	0	0	0	0	0	-	0
MADRID	1	0	0	0	-	1	1	1	0	0	-	2	2	1	0	0	-	3
MURCIA	3	0	0	0	-	3	0	0	0	0	-	0	3	0	0	0	-	3
NAVARRA	0	0	0	0	-	0	0	0	0	0	-	0	0	0	0	0	-	0
PAÍS VASCO	0	1	1	0	-	0	0	0	0	0	-	0	0	1	1	0	-	0
ARABA/ÁLAVA	0	0	0	0	-	0	0	0	0	0	-	0	0	0	0	0	-	0
GIPUZKOA	0	1	1	0	-	0	0	0	0	0	-	0	0	1	1	0	-	0
BIZKAIA	0	0	0	0	-	0	0	0	0	0	-	0	0	0	0	0	-	0
LA RIOJA	0	0	0	0	-	0	0	0	0	0	-	0	0	0	0	0	-	0
CEUTA	5	0	0	0	-	5	0	0	0	0	-	0	5	0	0	0	-	5
MELILLA	13	2	3	3	100,00	12	0	0	0	0	-	0	13	2	3	3	100,00	12

TOTAL ESTADO	47	10	12	5	41,67	45	15	6	3	1	33,33	18	62	16	15	6	40,00	63
--------------	----	----	----	---	-------	----	----	---	---	---	-------	----	----	----	----	---	-------	----

## PRESTACIONES DEL REAL DECRETO 383/1984, DE 1 DE FEBRERO DATOS DE GESTIÓN CORRESPONDIENTES AL AÑO 2015 HASTA JULIO

CC.AA.  Y/O  PROVINCIAS	SUBSIDIO DE MOVILIDAD Y COMPENSACIÓN PARA						ASISTENCIA SANITARIA Y PRESTACIÓN FARMACÉUTICA						TOTAL PRESTACIONES					
	PTE.  AÑO ANT.	GASTOS DE TRANSPORTE (S.M.G.T.)				PTE.  FINAL	PTE.  AÑO ANT.	(A.S.P.F.)				PTE.  FINAL	PTE.  AÑO ANT.	REAL DECRETO 383/1984				PTE.  FINAL
		SOLC.	REST.	APRB. (nº y % C.R.)				SOLC.	REST.	APRB. (nº y % C.R.)				SOLC.	REST.	APRB. (nº y % C.R.)		
ANDALUCÍA	8	46	44	13	29,55	10	5	14	18	0	-	1	13	60	62	13	20,97	11
ALMERÍA	0	14	14	6	42,86	0	0	1	1	0	-	0	0	15	15	6	40,00	0
CÁDIZ	0	1	1	1	100,00	0	0	0	0	0	-	0	0	1	1	1	100,00	0
CÓRDOBA	1	6	6	0	-	1	0	2	2	0	-	0	1	8	8	0	-	1
GRANADA	2	3	3	0	-	2	1	1	2	0	-	0	3	4	5	0	-	2
HUELVA	0	3	2	0	-	1	0	1	1	0	-	0	0	4	3	0	-	1
JAÉN	0	0	0	0	-	0	0	0	0	0	-	0	0	0	0	0	-	0
MÁLAGA	5	8	9	4	44,44	4	4	5	8	0	-	1	9	13	17	4	23,53	5
SEVILLA	0	11	9	2	22,22	2	0	4	4	0	-	0	0	15	13	2	15,38	2
ARAGÓN	0	6	6	2	33,33	0	0	3	3	0	-	0	0	9	9	2	22,22	0
HUESCA	0	0	0	0	-	0	0	0	0	0	-	0	0	0	0	0	-	0
TERUEL	0	0	0	0	-	0	0	0	0	0	-	0	0	0	0	0	-	0
ZARAGOZA	0	6	6	2	33,33	0	0	3	3	0	-	0	0	9	9	2	22,22	0
ASTURIAS	0	0	0	0	-	0	1	2	2	1	50,00	1	1	2	2	1	50,00	1
ILLES BALEARS	0	0	0	0	-	0	0	0	0	0	-	0	0	0	0	0	-	0
CANARIAS	1	2	2	0	-	1	0	5	5	0	-	0	1	7	7	0	-	1
LAS PALMAS	0	2	2	0	-	0	0	5	5	0	-	0	0	7	7	0	-	0
S.C. TENERIFE	1	0	0	0	-	1	0	0	0	0	-	0	1	0	0	0	-	1
CANTABRIA	0	1	1	1	100,00	0	0	0	0	0	-	0	0	1	1	1	100,00	0
CASTILLA Y LEÓN	0	5	5	2	40,00	0	0	1	1	1	100,00	0	0	6	6	3	50,00	0
ÁVILA	0	0	0	0	-	0	0	0	0	0	-	0	0	0	0	0	-	0
BURGOS	0	0	0	0	-	0	0	0	0	0	-	0	0	0	0	0	-	0
LEÓN	0	0	0	0	-	0	0	0	0	0	-	0	0	0	0	0	-	0
PALENCIA	0	0	0	0	-	0	0	0	0	0	-	0	0	0	0	0	-	0
SALAMANCA	0	4	4	2	50,00	0	0	1	1	1	100,00	0	0	5	5	3	60,00	0
SEGOVIA	0	0	0	0	-	0	0	0	0	0	-	0	0	0	0	0	-	0
SORIA	0	0	0	0	-	0	0	0	0	0	-	0	0	0	0	0	-	0
VALLADOLID	0	0	0	0	-	0	0	0	0	0	-	0	0	0	0	0	-	0
ZAMORA	0	1	1	0	-	0	0	0	0	0	-	0	0	1	1	0	-	0
CASTILLA-LA MANCHA	2	2	4	1	25,00	0	0	1	1	0	-	0	2	3	5	1	20,00	0
ALBACETE	0	0	0	0	-	0	0	0	0	0	-	0	0	0	0	0	-	0
CIUDAD REAL	2	1	3	1	33,33	0	0	0	0	0	-	0	2	1	3	1	33,33	0
CUENCA	0	0	0	0	-	0	0	0	0	0	-	0	0	0	0	0	-	0
GUADALAJARA	0	0	0	0	-	0	0	0	0	0	-	0	0	0	0	0	-	0
TOLEDO	0	1	1	0	-	0	0	1	1	0	-	0	0	2	2	0	-	0

(Continúa al dorso)

CC.AA. Y/O PROVINCIAS	SUBSIDIO DE MOVILIDAD Y COMPENSACIÓN PARA						ASISTENCIA SANITARIA Y PRESTACIÓN FARMACÉUTICA						TOTAL PRESTACIONES					
	PTE. AÑO ANT.	GASTOS DE TRANSPORTE (S.M.G.T.)				PTE. FINAL	PTE. AÑO ANT.	(A.S.P.F.)				PTE. FINAL	PTE. AÑO ANT.	REAL DECRETO 383/1984				PTE. FINAL
		SOLC.	REST.	APRB. (nº y % C.R.)				SOLC.	REST.	APRB. (nº y % C.R.)				SOLC.	REST.	APRB. (nº y % C.R.)		
CATALUNYA	10	27	28	0	-	9	4	17	7	1	14,29	14	14	44	35	1	2,86	23
BARCELONA	8	15	14	0	-	9	4	12	4	0	-	12	12	27	18	0	-	21
GIRONA	0	4	4	0	-	0	0	2	1	0	-	1	0	6	5	0	-	1
LLEIDA	1	4	5	0	-	0	0	1	1	0	-	0	1	5	6	0	-	0
TARRAGONA	1	4	5	0	-	0	0	2	1	1	100,00	1	1	6	6	1	16,67	1
COMUNIDAD VALENCIANA	1	9	8	2	25,00	2	3	0	3	0	-	0	4	9	11	2	18,18	2
ALICANTE	0	5	5	1	20,00	0	0	0	0	0	-	0	0	5	5	1	20,00	0
CASTELLÓN	0	0	0	0	-	0	0	0	0	0	-	0	0	0	0	0	-	0
VALENCIA	1	4	3	1	33,33	2	3	0	3	0	-	0	4	4	6	1	16,67	2
EXTREMADURA	4	3	5	0	-	2	0	0	0	0	-	0	4	3	5	0	-	2
BADAJOS	4	3	5	0	-	2	0	0	0	0	-	0	4	3	5	0	-	2
CÁCERES	0	0	0	0	-	0	0	0	0	0	-	0	0	0	0	0	-	0
GALICIA	1	1	2	1	50,00	0	3	5	8	0	-	0	4	6	10	1	10,00	0
A CORUÑA	1	0	1	1	100,00	0	1	2	3	0	-	0	2	2	4	1	25,00	0
LUGO	0	0	0	0	-	0	0	1	1	0	-	0	0	1	1	0	-	0
OURENSE	0	1	1	0	-	0	0	1	1	0	-	0	0	2	2	0	-	0
PONTEVEDRA	0	0	0	0	-	0	2	1	3	0	-	0	2	1	3	0	-	0
MADRID	2	20	21	1	4,76	1	1	19	18	0	-	2	3	39	39	1	2,56	3
MURCIA	3	11	11	4	36,36	3	1	1	2	0	-	0	4	12	13	4	30,77	3
NAVARRA	0	0	0	0	-	0	0	1	1	1	100,00	0	0	1	1	1	100,00	0
PAÍS VASCO	0	4	4	1	25,00	0	1	4	5	0	-	0	1	8	9	1	11,11	0
ARABA/ÁLAVA	0	0	0	0	-	0	0	0	0	0	-	0	0	0	0	0	-	0
GIPUZKOA	0	2	2	1	50,00	0	1	2	3	0	-	0	1	4	5	1	20,00	0
BIZKAIA	0	2	2	0	-	0	0	2	2	0	-	0	0	4	4	0	-	0
LA RIOJA	0	0	0	0	-	0	0	0	0	0	-	0	0	0	0	0	-	0
CEUTA	1	8	4	2	50,00	5	0	0	0	0	-	0	1	8	4	2	50,00	5
MELILLA	5	44	37	27	72,97	12	0	0	0	0	-	0	5	44	37	27	72,97	12

TOTAL ESTADO	38	189	182	57	31,32	45	19	73	74	4	5,41	18	57	262	256	61	23,83	63
--------------	----	-----	-----	----	-------	----	----	----	----	---	------	----	----	-----	-----	----	-------	----

**2c Revisiones de oficio e instancia de parte: Datos de la gestión mensual y anual**

**PRESTACIONES DEL REAL DECRETO 383/1984, DE 1 DE FEBRERO  
REVISIONES DE OFICIO E INSTANCIA DE PARTE EFECTUADAS DE SGIM  
DATOS DE GESTIÓN CORRESPONDIENTES AL MES DE JULIO DE 2015**

CC.AA. Y/O PROVINCIAS	REVISIONES EFECTUADAS				CAUSAS DE EXTINCIÓN DEL DERECHO						
	Modifica. Cuantía	Extinción Derecho	Suspensión		TOTAL	Recursos Propios	Prestación Incompatible	Pérdida Residencia	Fallecimiento	Grado y Baremo	TOTAL
			Act. Laboral	Otras							
ANDALUCÍA	0	32	0	11	43	12	8	0	12	0	32
ALMERÍA	0	6	0	0	6	3	1	0	2	0	6
CÁDIZ	0	4	0	0	4	2	1	0	1	0	4
CÓRDOBA	0	3	0	0	3	1	0	0	2	0	3
GRANADA	0	2	0	0	2	0	1	0	1	0	2
HUELVA	0	0	0	0	0	0	0	0	0	0	0
JAÉN	0	4	0	0	4	2	1	0	1	0	4
MÁLAGA	0	8	0	11	19	3	0	0	5	0	8
SEVILLA	0	5	0	0	5	1	4	0	0	0	5
ARAGÓN	0	1	0	0	1	0	1	0	0	0	1
HUESCA	0	1	0	0	1	0	1	0	0	0	1
TERUEL	0	0	0	0	0	0	0	0	0	0	0
ZARAGOZA	0	0	0	0	0	0	0	0	0	0	0
ASTURIAS	0	5	0	0	5	0	4	0	1	0	5
ILLES BALEARS	0	0	0	0	0	0	0	0	0	0	0
CANARIAS	0	0	0	0	0	0	0	0	0	0	0
LAS PALMAS	0	0	0	0	0	0	0	0	0	0	0
S.C. TENERIFE	0	0	0	0	0	0	0	0	0	0	0
CANTABRIA	0	0	0	0	0	0	0	0	0	0	0
CASTILLA Y LEÓN	0	8	0	0	8	1	3	0	4	0	8
ÁVILA	0	0	0	0	0	0	0	0	0	0	0
BURGOS	0	1	0	0	1	0	0	0	1	0	1
LEÓN	0	6	0	0	6	0	3	0	3	0	6
PALENCIA	0	0	0	0	0	0	0	0	0	0	0
SALAMANCA	0	0	0	0	0	0	0	0	0	0	0
SEGOVIA	0	0	0	0	0	0	0	0	0	0	0
SORIA	0	0	0	0	0	0	0	0	0	0	0
VALLADOLID	0	0	0	0	0	0	0	0	0	0	0
ZAMORA	0	1	0	0	1	1	0	0	0	0	1
CASTILLA-LA MANCHA	0	8	0	0	8	1	5	0	2	0	8
ALBACETE	0	2	0	0	2	0	1	0	1	0	2
CIUDAD REAL	0	1	0	0	1	0	1	0	0	0	1
CUENCA	0	2	0	0	2	1	1	0	0	0	2
GUADALAJARA	0	0	0	0	0	0	0	0	0	0	0
TOLEDO	0	3	0	0	3	0	2	0	1	0	3

(Continúa al dorso)

CC.AA. Y/O PROVINCIAS	REVISIONES EFECTUADAS				CAUSAS DE EXTINCIÓN DEL DERECHO						
	Modifica. Cuantía	Extinción Derecho	Suspensión		TOTAL	Recursos Propios	Prestación Incompatible	Pérdida Residencia	Fallecimiento	Grado y Baremo	TOTAL
			Act. Laboral	Otras							
CATALUNYA	0	11	0	0	11	0	5	0	6	0	11
BARCELONA	0	7	0	0	7	0	3	0	4	0	7
GIRONA	0	2	0	0	2	0	1	0	1	0	2
LLEIDA	0	0	0	0	0	0	0	0	0	0	0
TARRAGONA	0	2	0	0	2	0	1	0	1	0	2
COMUNIDAD VALENCIANA	0	1	0	0	1	1	0	0	0	0	1
ALICANTE	0	0	0	0	0	0	0	0	0	0	0
CASTELLÓN	0	0	0	0	0	0	0	0	0	0	0
VALENCIA	0	1	0	0	1	1	0	0	0	0	1
EXTREMADURA	0	5	0	0	5	0	2	0	3	0	5
BADAJOS	0	1	0	0	1	0	0	0	1	0	1
CÁCERES	0	4	0	0	4	0	2	0	2	0	4
GALICIA	0	2	0	0	2	0	0	0	2	0	2
A CORUÑA	0	0	0	0	0	0	0	0	0	0	0
LUGO	0	0	0	0	0	0	0	0	0	0	0
OURENSE	0	1	0	0	1	0	0	0	1	0	1
PONTEVEDRA	0	1	0	0	1	0	0	0	1	0	1
MADRID	0	3	0	0	3	0	3	0	0	0	3
MURCIA	0	8	0	13	21	0	6	0	2	0	8
NAVARRA	0	0	0	0	0	0	0	0	0	0	0
PAÍS VASCO	0	0	0	0	0	0	0	0	0	0	0
ARABA/ÁLAVA	0	0	0	0	0	0	0	0	0	0	0
GIPUZKOA	0	0	0	0	0	0	0	0	0	0	0
BIZKAIA	0	0	0	0	0	0	0	0	0	0	0
LA RIOJA	0	0	0	0	0	0	0	0	0	0	0
CEUTA	0	0	0	0	0	0	0	0	0	0	0
MELILLA	1	0	0	0	1	0	0	0	0	0	0
<b>TOTAL ESTADO</b>	<b>1</b>	<b>84</b>	<b>0</b>	<b>24</b>	<b>109</b>	<b>15</b>	<b>37</b>	<b>0</b>	<b>32</b>	<b>0</b>	<b>84</b>

**PRESTACIONES DEL REAL DECRETO 383/1984, DE 1 DE FEBRERO**  
**REVISIONES DE OFICIO E INSTANCIA DE PARTE EFECTUADAS EN SATP**  
**DATOS DE GESTIÓN CORRESPONDIENTES AL MES DE JULIO DE 2015**

CC.AA. Y/O PROVINCIAS	REVISIONES EFECTUADAS			CAUSAS DE EXTINCIÓN DEL DERECHO							
	Extinción Derecho	Suspensión	TOTAL	Recursos Propios	Prestación Incompatible	Ingreso Centro	Pérdida Residencia	Fallecimiento	Grado y Baremo	Alta S.S.	TOTAL
ANDALUCÍA	10	2	12	5	1	0	0	4	0	0	10
ALMERÍA	2	0	2	1	0	0	0	1	0	0	2
CÁDIZ	2	0	2	2	0	0	0	0	0	0	2
CÓRDOBA	0	0	0	0	0	0	0	0	0	0	0
GRANADA	1	0	1	0	1	0	0	0	0	0	1
HUELVA	0	0	0	0	0	0	0	0	0	0	0
JAÉN	0	0	0	0	0	0	0	0	0	0	0
MÁLAGA	4	2	6	1	0	0	0	3	0	0	4
SEVILLA	1	0	1	1	0	0	0	0	0	0	1
ARAGÓN	0	0	0	0	0	0	0	0	0	0	0
HUESCA	0	0	0	0	0	0	0	0	0	0	0
TERUEL	0	0	0	0	0	0	0	0	0	0	0
ZARAGOZA	0	0	0	0	0	0	0	0	0	0	0
ASTURIAS	0	0	0	0	0	0	0	0	0	0	0
ILLES BALEARS	0	0	0	0	0	0	0	0	0	0	0
CANARIAS	0	0	0	0	0	0	0	0	0	0	0
LAS PALMAS	0	0	0	0	0	0	0	0	0	0	0
S.C. TENERIFE	0	0	0	0	0	0	0	0	0	0	0
CANTABRIA	0	0	0	0	0	0	0	0	0	0	0
CASTILLA Y LEÓN	1	0	1	0	0	1	0	0	0	0	1
ÁVILA	0	0	0	0	0	0	0	0	0	0	0
BURGOS	0	0	0	0	0	0	0	0	0	0	0
LEÓN	0	0	0	0	0	0	0	0	0	0	0
PALENCIA	0	0	0	0	0	0	0	0	0	0	0
SALAMANCA	1	0	1	0	0	1	0	0	0	0	1
SEGOVIA	0	0	0	0	0	0	0	0	0	0	0
SORIA	0	0	0	0	0	0	0	0	0	0	0
VALLADOLID	0	0	0	0	0	0	0	0	0	0	0
ZAMORA	0	0	0	0	0	0	0	0	0	0	0
CASTILLA-LA MANCHA	0	0	0	0	0	0	0	0	0	0	0
ALBACETE	0	0	0	0	0	0	0	0	0	0	0
CIUDAD REAL	0	0	0	0	0	0	0	0	0	0	0
CUENCA	0	0	0	0	0	0	0	0	0	0	0
GUADALAJARA	0	0	0	0	0	0	0	0	0	0	0
TOLEDO	0	0	0	0	0	0	0	0	0	0	0

(Continúa al dorso)

CC.AA. Y/O PROVINCIAS	REVISIONES EFECTUADAS			CAUSAS DE EXTINCIÓN DEL DERECHO							
	Extinción Derecho	Suspensión	TOTAL	Recursos Propios	Prestación Incompatible	Ingreso Centro	Pérdida Residencia	Fallecimiento	Grado y Baremo	Alta S.S.	TOTAL
CATALUNYA	0	0	0	0	0	0	0	0	0	0	0
BARCELONA	0	0	0	0	0	0	0	0	0	0	0
GIRONA	0	0	0	0	0	0	0	0	0	0	0
LLEIDA	0	0	0	0	0	0	0	0	0	0	0
TARRAGONA	0	0	0	0	0	0	0	0	0	0	0
COMUNIDAD VALENCIANA	0	0	0	0	0	0	0	0	0	0	0
ALICANTE	0	0	0	0	0	0	0	0	0	0	0
CASTELLÓN	0	0	0	0	0	0	0	0	0	0	0
VALENCIA	0	0	0	0	0	0	0	0	0	0	0
EXTREMADURA	0	0	0	0	0	0	0	0	0	0	0
BADAJOS	0	0	0	0	0	0	0	0	0	0	0
CÁCERES	0	0	0	0	0	0	0	0	0	0	0
GALICIA	0	0	0	0	0	0	0	0	0	0	0
A CORUÑA	0	0	0	0	0	0	0	0	0	0	0
LUGO	0	0	0	0	0	0	0	0	0	0	0
OURENSE	0	0	0	0	0	0	0	0	0	0	0
PONTEVEDRA	0	0	0	0	0	0	0	0	0	0	0
MADRID	0	0	0	0	0	0	0	0	0	0	0
MURCIA	1	0	1	0	0	0	0	1	0	0	1
NAVARRA	0	0	0	0	0	0	0	0	0	0	0
PAÍS VASCO	0	0	0	0	0	0	0	0	0	0	0
ARABA/ÁLAVA	0	0	0	0	0	0	0	0	0	0	0
GIPUZKOA	0	0	0	0	0	0	0	0	0	0	0
BIZKAIA	0	0	0	0	0	0	0	0	0	0	0
LA RIOJA	0	0	0	0	0	0	0	0	0	0	0
CEUTA	0	0	0	0	0	0	0	0	0	0	0
MELILLA	0	0	0	0	0	0	0	0	0	0	0
<b>TOTAL ESTADO</b>	<b>12</b>	<b>2</b>	<b>14</b>	<b>5</b>	<b>1</b>	<b>1</b>	<b>0</b>	<b>5</b>	<b>0</b>	<b>0</b>	<b>12</b>

**PRESTACIONES DEL REAL DECRETO 383/1984, DE 1 DE FEBRERO  
REVISIONES DE OFICIO E INSTANCIA DE PARTE EFECTUADAS EN SMTG  
DATOS DE GESTIÓN CORRESPONDIENTES AL MES DE JULIO DE 2015**

CC.AA. Y/O PROVINCIAS	REVISIONES EFECTUADAS			CAUSAS DE EXTINCIÓN DEL DERECHO								
	Extinción Derecho	Suspensión	TOTAL	Recursos Propios	Recursos Familiares	Prestación Incompatible	Ingreso Centro	Pérdida Residencia	Fallecimiento	Grado y Baremo	Alta S.S.	TOTAL
ANDALUCÍA	4	2	6	2	1	0	0	0	1	0	0	4
ALMERÍA	0	0	0	0	0	0	0	0	0	0	0	0
CÁDIZ	3	0	3	2	1	0	0	0	0	0	0	3
CÓRDOBA	0	0	0	0	0	0	0	0	0	0	0	0
GRANADA	0	0	0	0	0	0	0	0	0	0	0	0
HUELVA	0	0	0	0	0	0	0	0	0	0	0	0
JAÉN	0	0	0	0	0	0	0	0	0	0	0	0
MÁLAGA	1	2	3	0	0	0	0	0	1	0	0	1
SEVILLA	0	0	0	0	0	0	0	0	0	0	0	0
ARAGÓN	0	0	0	0	0	0	0	0	0	0	0	0
HUESCA	0	0	0	0	0	0	0	0	0	0	0	0
TERUEL	0	0	0	0	0	0	0	0	0	0	0	0
ZARAGOZA	0	0	0	0	0	0	0	0	0	0	0	0
ASTURIAS	0	0	0	0	0	0	0	0	0	0	0	0
ILLES BALEARS	0	0	0	0	0	0	0	0	0	0	0	0
CANARIAS	0	0	0	0	0	0	0	0	0	0	0	0
LAS PALMAS	0	0	0	0	0	0	0	0	0	0	0	0
S.C. TENERIFE	0	0	0	0	0	0	0	0	0	0	0	0
CANTABRIA	0	0	0	0	0	0	0	0	0	0	0	0
CASTILLA Y LEÓN	0	0	0	0	0	0	0	0	0	0	0	0
ÁVILA	0	0	0	0	0	0	0	0	0	0	0	0
BURGOS	0	0	0	0	0	0	0	0	0	0	0	0
LEÓN	0	0	0	0	0	0	0	0	0	0	0	0
PALENCIA	0	0	0	0	0	0	0	0	0	0	0	0
SALAMANCA	0	0	0	0	0	0	0	0	0	0	0	0
SEGOVIA	0	0	0	0	0	0	0	0	0	0	0	0
SORIA	0	0	0	0	0	0	0	0	0	0	0	0
VALLADOLID	0	0	0	0	0	0	0	0	0	0	0	0
ZAMORA	0	0	0	0	0	0	0	0	0	0	0	0
CASTILLA-LA MANCHA	0	0	0	0	0	0	0	0	0	0	0	0
ALBACETE	0	0	0	0	0	0	0	0	0	0	0	0
CIUDAD REAL	0	0	0	0	0	0	0	0	0	0	0	0
CUENCA	0	0	0	0	0	0	0	0	0	0	0	0
GUADALAJARA	0	0	0	0	0	0	0	0	0	0	0	0
TOLEDO	0	0	0	0	0	0	0	0	0	0	0	0

(Continúa al dorso)

CC.AA. Y/O PROVINCIAS	REVISIONES EFECTUADAS			CAUSAS DE EXTINCIÓN DEL DERECHO								
	Extinción Derecho	Suspensión	TOTAL	Recursos Propios	Recursos Familiares	Prestación Incompatible	Ingreso Centro	Pérdida Residencia	Fallecimiento	Grado y Baremo	Alta S.S.	TOTAL
CATALUNYA	0	0	0	0	0	0	0	0	0	0	0	0
BARCELONA	0	0	0	0	0	0	0	0	0	0	0	0
GIRONA	0	0	0	0	0	0	0	0	0	0	0	0
LLEIDA	0	0	0	0	0	0	0	0	0	0	0	0
TARRAGONA	0	0	0	0	0	0	0	0	0	0	0	0
COMUNIDAD VALENCIANA	0	0	0	0	0	0	0	0	0	0	0	0
ALICANTE	0	0	0	0	0	0	0	0	0	0	0	0
CASTELLÓN	0	0	0	0	0	0	0	0	0	0	0	0
VALENCIA	0	0	0	0	0	0	0	0	0	0	0	0
EXTREMADURA	1	1	2	1	0	0	0	0	0	0	0	1
BADAJOS	1	0	1	1	0	0	0	0	0	0	0	1
CÁCERES	0	1	1	0	0	0	0	0	0	0	0	0
GALICIA	0	0	0	0	0	0	0	0	0	0	0	0
A CORUÑA	0	0	0	0	0	0	0	0	0	0	0	0
LUGO	0	0	0	0	0	0	0	0	0	0	0	0
OURENSE	0	0	0	0	0	0	0	0	0	0	0	0
PONTEVEDRA	0	0	0	0	0	0	0	0	0	0	0	0
MADRID	0	0	0	0	0	0	0	0	0	0	0	0
MURCIA	1	1	2	0	0	0	0	0	1	0	0	1
NAVARRA	0	0	0	0	0	0	0	0	0	0	0	0
PAÍS VASCO	0	0	0	0	0	0	0	0	0	0	0	0
ARABA/ÁLAVA	0	0	0	0	0	0	0	0	0	0	0	0
GIPUZKOA	0	0	0	0	0	0	0	0	0	0	0	0
BIZKAIA	0	0	0	0	0	0	0	0	0	0	0	0
LA RIOJA	0	0	0	0	0	0	0	0	0	0	0	0
CEUTA	0	0	0	0	0	0	0	0	0	0	0	0
MELILLA	2	0	2	0	0	0	0	0	2	0	0	2
<b>TOTAL ESTADO</b>	<b>8</b>	<b>4</b>	<b>12</b>	<b>3</b>	<b>1</b>	<b>0</b>	<b>0</b>	<b>0</b>	<b>4</b>	<b>0</b>	<b>0</b>	<b>8</b>

**PRESTACIONES DEL REAL DECRETO 383/1984, DE 1 DE FEBRERO**  
**REVISIONES DE OFICIO E INSTANCIA DE PARTE EFECTUADAS EN ASPF**  
**DATOS DE GESTIÓN CORRESPONDIENTES AL MES DE JULIO DE 2015**

CC.AA. Y/O PROVINCIAS	REVISIONES EFECTUADAS			CAUSAS DE EXTINCIÓN DEL DERECHO					
	Extinción Derecho	Suspensión	TOTAL	Prestación Incompatible	Pérdida Residencia	Fallecimiento	Grado y Baremo	Alta S.S.	TOTAL
ANDALUCÍA	1	4	5	0	0	1	0	0	1
ALMERÍA	0	0	0	0	0	0	0	0	0
CÁDIZ	0	0	0	0	0	0	0	0	0
CÓRDOBA	0	0	0	0	0	0	0	0	0
GRANADA	1	0	1	0	0	1	0	0	1
HUELVA	0	0	0	0	0	0	0	0	0
JAÉN	0	0	0	0	0	0	0	0	0
MÁLAGA	0	4	4	0	0	0	0	0	0
SEVILLA	0	0	0	0	0	0	0	0	0
ARAGÓN	0	0	0	0	0	0	0	0	0
HUESCA	0	0	0	0	0	0	0	0	0
TERUEL	0	0	0	0	0	0	0	0	0
ZARAGOZA	0	0	0	0	0	0	0	0	0
ASTURIAS	0	0	0	0	0	0	0	0	0
ILLES BALEARS	0	0	0	0	0	0	0	0	0
CANARIAS	0	0	0	0	0	0	0	0	0
LAS PALMAS	0	0	0	0	0	0	0	0	0
S.C. TENERIFE	0	0	0	0	0	0	0	0	0
CANTABRIA	0	0	0	0	0	0	0	0	0
CASTILLA Y LEÓN	0	0	0	0	0	0	0	0	0
ÁVILA	0	0	0	0	0	0	0	0	0
BURGOS	0	0	0	0	0	0	0	0	0
LEÓN	0	0	0	0	0	0	0	0	0
PALENCIA	0	0	0	0	0	0	0	0	0
SALAMANCA	0	0	0	0	0	0	0	0	0
SEGOVIA	0	0	0	0	0	0	0	0	0
SORIA	0	0	0	0	0	0	0	0	0
VALLADOLID	0	0	0	0	0	0	0	0	0
ZAMORA	0	0	0	0	0	0	0	0	0
CASTILLA-LA MANCHA	1	0	1	1	0	0	0	0	1
ALBACETE	0	0	0	0	0	0	0	0	0
CIUDAD REAL	0	0	0	0	0	0	0	0	0
CUENCA	0	0	0	0	0	0	0	0	0
GUADALAJARA	0	0	0	0	0	0	0	0	0
TOLEDO	1	0	1	1	0	0	0	0	1

(Continúa al dorso)

CC.AA. Y/O PROVINCIAS	REVISIONES EFECTUADAS			CAUSAS DE EXTINCIÓN DEL DERECHO					
	Extinción Derecho	Suspensión	TOTAL	Prestación Incompatible	Pérdida Residencia	Fallecimiento	Grado y Baremo	Alta S.S.	TOTAL
CATALUNYA	0	0	0	0	0	0	0	0	0
BARCELONA	0	0	0	0	0	0	0	0	0
GIRONA	0	0	0	0	0	0	0	0	0
LLEIDA	0	0	0	0	0	0	0	0	0
TARRAGONA	0	0	0	0	0	0	0	0	0
COMUNIDAD VALENCIANA	0	0	0	0	0	0	0	0	0
ALICANTE	0	0	0	0	0	0	0	0	0
CASTELLÓN	0	0	0	0	0	0	0	0	0
VALENCIA	0	0	0	0	0	0	0	0	0
EXTREMADURA	0	0	0	0	0	0	0	0	0
BADAJOS	0	0	0	0	0	0	0	0	0
CÁCERES	0	0	0	0	0	0	0	0	0
GALICIA	1	0	1	0	0	1	0	0	1
A CORUÑA	0	0	0	0	0	0	0	0	0
LUGO	0	0	0	0	0	0	0	0	0
OURENSE	1	0	1	0	0	1	0	0	1
PONTEVEDRA	0	0	0	0	0	0	0	0	0
MADRID	0	0	0	0	0	0	0	0	0
MURCIA	1	0	1	1	0	0	0	0	1
NAVARRA	0	0	0	0	0	0	0	0	0
PAÍS VASCO	0	0	0	0	0	0	0	0	0
ARABA/ÁLAVA	0	0	0	0	0	0	0	0	0
GIPUZKOA	0	0	0	0	0	0	0	0	0
BIZKAIA	0	0	0	0	0	0	0	0	0
LA RIOJA	1	0	1	0	0	1	0	0	1
CEUTA	0	0	0	0	0	0	0	0	0
MELILLA	0	0	0	0	0	0	0	0	0
<b>TOTAL ESTADO</b>	<b>5</b>	<b>4</b>	<b>9</b>	<b>2</b>	<b>0</b>	<b>3</b>	<b>0</b>	<b>0</b>	<b>5</b>

**PRESTACIONES DEL REAL DECRETO 383/1984, DE 1 DE FEBRERO  
TOTAL REVISIONES DE OFICIO E INSTANCIA DE PARTE EFECTUADAS  
DATOS DE GESTIÓN CORRESPONDIENTES AL MES DE JULIO DE 2015**

CC.AA.  Y/O  PROVINCIAS	REVISIONES EFECTUADAS					CAUSAS DE EXTINCIÓN DEL DERECHO								
	Modifica.  Cuantía	Extinción  Derecho	Suspensión		TOTAL	Recursos  Propios	Recursos  Familiares	Prestación  Incompatible	Ingreso  Centro	Pérdida  Residencia	Fallecimiento	Grado y  Baremo	Alta  S.S.	TOTAL
			Act. Laboral	Otras										
ANDALUCÍA	0	47	0	19	66	19	1	9	0	0	18	0	0	47
ALMERÍA	0	8	0	0	8	4	0	1	0	0	3	0	0	8
CÁDIZ	0	9	0	0	9	6	1	1	0	0	1	0	0	9
CÓRDOBA	0	3	0	0	3	1	0	0	0	0	2	0	0	3
GRANADA	0	4	0	0	4	0	0	2	0	0	2	0	0	4
HUELVA	0	0	0	0	0	0	0	0	0	0	0	0	0	0
JAÉN	0	4	0	0	4	2	0	1	0	0	1	0	0	4
MÁLAGA	0	13	0	19	32	4	0	0	0	0	9	0	0	13
SEVILLA	0	6	0	0	6	2	0	4	0	0	0	0	0	6
ARAGÓN	0	1	0	0	1	0	0	1	0	0	0	0	0	1
HUESCA	0	1	0	0	1	0	0	1	0	0	0	0	0	1
TERUEL	0	0	0	0	0	0	0	0	0	0	0	0	0	0
ZARAGOZA	0	0	0	0	0	0	0	0	0	0	0	0	0	0
ASTURIAS	0	5	0	0	5	0	0	4	0	0	1	0	0	5
ILLES BALEARS	0	0	0	0	0	0	0	0	0	0	0	0	0	0
CANARIAS	0	0	0	0	0	0	0	0	0	0	0	0	0	0
LAS PALMAS	0	0	0	0	0	0	0	0	0	0	0	0	0	0
S.C. TENERIFE	0	0	0	0	0	0	0	0	0	0	0	0	0	0
CANTABRIA	0	0	0	0	0	0	0	0	0	0	0	0	0	0
CASTILLA Y LEÓN	0	9	0	0	9	1	0	3	1	0	4	0	0	9
ÁVILA	0	0	0	0	0	0	0	0	0	0	0	0	0	0
BURGOS	0	1	0	0	1	0	0	0	0	0	1	0	0	1
LEÓN	0	6	0	0	6	0	0	3	0	0	3	0	0	6
PALENCIA	0	0	0	0	0	0	0	0	0	0	0	0	0	0
SALAMANCA	0	1	0	0	1	0	0	0	1	0	0	0	0	1
SEGOVIA	0	0	0	0	0	0	0	0	0	0	0	0	0	0
SORIA	0	0	0	0	0	0	0	0	0	0	0	0	0	0
VALLADOLID	0	0	0	0	0	0	0	0	0	0	0	0	0	0
ZAMORA	0	1	0	0	1	1	0	0	0	0	0	0	0	1
CASTILLA-LA MANCHA	0	9	0	0	9	1	0	6	0	0	2	0	0	9
ALBACETE	0	2	0	0	2	0	0	1	0	0	1	0	0	2
CIUDAD REAL	0	1	0	0	1	0	0	1	0	0	0	0	0	1
CUENCA	0	2	0	0	2	1	0	1	0	0	0	0	0	2
GUADALAJARA	0	0	0	0	0	0	0	0	0	0	0	0	0	0
TOLEDO	0	4	0	0	4	0	0	3	0	0	1	0	0	4

CC.AA. Y/O PROVINCIAS	REVISIONES EFECTUADAS				CAUSAS DE EXTINCIÓN DEL DERECHO									
	Modifica. Cuantía	Extinción Derecho	Suspensión		TOTAL	Recursos Propios	Recursos Familiares	Prestación Incompatible	Ingreso Centro	Pérdida Residencia	Fallecimiento	Grado y Baremo	Alta S.S.	TOTAL
			Act. Laboral	Otras										
CATALUNYA	0	11	0	0	11	0	0	5	0	0	6	0	0	11
BARCELONA	0	7	0	0	7	0	0	3	0	0	4	0	0	7
GIRONA	0	2	0	0	2	0	0	1	0	0	1	0	0	2
LLEIDA	0	0	0	0	0	0	0	0	0	0	0	0	0	0
TARRAGONA	0	2	0	0	2	0	0	1	0	0	1	0	0	2
COMUNIDAD VALENCIANA	0	1	0	0	1	1	0	0	0	0	0	0	0	1
ALICANTE	0	0	0	0	0	0	0	0	0	0	0	0	0	0
CASTELLÓN	0	0	0	0	0	0	0	0	0	0	0	0	0	0
VALENCIA	0	1	0	0	1	1	0	0	0	0	0	0	0	1
EXTREMADURA	0	6	0	1	7	1	0	2	0	0	3	0	0	6
BADAJOS	0	2	0	0	2	1	0	0	0	0	1	0	0	2
CÁCERES	0	4	0	1	5	0	0	2	0	0	2	0	0	4
GALICIA	0	3	0	0	3	0	0	0	0	0	3	0	0	3
A CORUÑA	0	0	0	0	0	0	0	0	0	0	0	0	0	0
LUGO	0	0	0	0	0	0	0	0	0	0	0	0	0	0
OURENSE	0	2	0	0	2	0	0	0	0	0	2	0	0	2
PONTEVEDRA	0	1	0	0	1	0	0	0	0	0	1	0	0	1
MADRID	0	3	0	0	3	0	0	3	0	0	0	0	0	3
MURCIA	0	11	0	14	25	0	0	7	0	0	4	0	0	11
NAVARRA	0	0	0	0	0	0	0	0	0	0	0	0	0	0
PAÍS VASCO	0	0	0	0	0	0	0	0	0	0	0	0	0	0
ARABA/ÁLAVA	0	0	0	0	0	0	0	0	0	0	0	0	0	0
GIPUZKOA	0	0	0	0	0	0	0	0	0	0	0	0	0	0
BIZKAIA	0	0	0	0	0	0	0	0	0	0	0	0	0	0
LA RIOJA	0	1	0	0	1	0	0	0	0	0	1	0	0	1
CEUTA	0	0	0	0	0	0	0	0	0	0	0	0	0	0
MELILLA	1	2	0	0	3	0	0	0	0	0	2	0	0	2

TOTAL ESTADO	1	109	0	34	144	23	1	40	1	0	44	0	0	109
--------------	---	-----	---	----	-----	----	---	----	---	---	----	---	---	-----

**PRESTACIONES DEL REAL DECRETO 383/1984, DE 1 DE FEBRERO**  
**REVISIONES DE OFICIO E INSTANCIA DE PARTE EFECTUADAS DE SGIM**  
**DATOS DE GESTIÓN CORRESPONDIENTES AL AÑO 2015 HASTA JULIO**

CC.AA. Y/O PROVINCIAS	REVISIONES EFECTUADAS				CAUSAS DE EXTINCIÓN DEL DERECHO						
	Modifica. Cuantía	Extinción Derecho	Suspensión		TOTAL	Recursos Propios	Prestación Incompatible	Pérdida Residencia	Fallecimiento	Grado y Baremo	TOTAL
			Act. Laboral	Otras							
ANDALUCÍA	0	281	1	12	294	127	60	1	93	0	281
ALMERÍA	0	71	0	0	71	32	11	0	28	0	71
CÁDIZ	0	23	0	0	23	10	8	0	5	0	23
CÓRDOBA	0	23	0	1	24	4	11	0	8	0	23
GRANADA	0	13	0	0	13	1	6	0	6	0	13
HUELVA	0	6	0	0	6	1	0	1	4	0	6
JAÉN	0	19	0	0	19	7	3	0	9	0	19
MÁLAGA	0	102	1	11	114	61	10	0	31	0	102
SEVILLA	0	24	0	0	24	11	11	0	2	0	24
ARAGÓN	0	5	0	0	5	0	4	0	1	0	5
HUESCA	0	5	0	0	5	0	4	0	1	0	5
TERUEL	0	0	0	0	0	0	0	0	0	0	0
ZARAGOZA	0	0	0	0	0	0	0	0	0	0	0
ASTURIAS	0	30	0	0	30	0	18	0	12	0	30
ILLES BALEARS	0	9	0	0	9	0	6	0	3	0	9
CANARIAS	0	2	0	0	2	0	2	0	0	0	2
LAS PALMAS	0	2	0	0	2	0	2	0	0	0	2
S.C. TENERIFE	0	0	0	0	0	0	0	0	0	0	0
CANTABRIA	0	8	0	0	8	1	1	0	6	0	8
CASTILLA Y LEÓN	0	95	0	1	96	18	42	0	35	0	95
ÁVILA	0	11	0	1	12	0	4	0	7	0	11
BURGOS	0	5	0	0	5	1	0	0	4	0	5
LEÓN	0	30	0	0	30	0	25	0	5	0	30
PALENCIA	0	5	0	0	5	5	0	0	0	0	5
SALAMANCA	0	14	0	0	14	6	1	0	7	0	14
SEGOVIA	0	5	0	0	5	0	2	0	3	0	5
SORIA	0	7	0	0	7	0	6	0	1	0	7
VALLADOLID	0	8	0	0	8	0	3	0	5	0	8
ZAMORA	0	10	0	0	10	6	1	0	3	0	10
CASTILLA-LA MANCHA	0	57	0	0	57	3	30	3	21	0	57
ALBACETE	0	12	0	0	12	0	8	0	4	0	12
CIUDAD REAL	0	7	0	0	7	0	5	1	1	0	7
CUENCA	0	12	0	0	12	3	3	2	4	0	12
GUADALAJARA	0	3	0	0	3	0	1	0	2	0	3
TOLEDO	0	23	0	0	23	0	13	0	10	0	23

(Continúa al dorso)

CC.AA. Y/O PROVINCIAS	REVISIONES EFECTUADAS				CAUSAS DE EXTINCIÓN DEL DERECHO						
	Modifica. Cuantía	Extinción Derecho	Suspensión SGIM		TOTAL	Recursos Propios	Prestación Incompatible	Pérdida Residencia	Fallecimiento	Grado y Baremo	TOTAL
			Act. Laboral	Otras							
CATALUNYA	0	69	0	0	69	0	34	0	35	0	69
BARCELONA	0	44	0	0	44	0	24	0	20	0	44
GIRONA	0	7	0	0	7	0	2	0	5	0	7
LLEIDA	0	8	0	0	8	0	3	0	5	0	8
TARRAGONA	0	10	0	0	10	0	5	0	5	0	10
COMUNIDAD VALENCIANA	0	93	0	0	93	10	50	0	33	0	93
ALICANTE	0	65	0	0	65	0	42	0	23	0	65
CASTELLÓN	0	8	0	0	8	0	5	0	3	0	8
VALENCIA	0	20	0	0	20	10	3	0	7	0	20
EXTREMADURA	0	63	0	7	70	7	32	0	24	0	63
BADAJOS	0	30	0	7	37	7	13	0	10	0	30
CÁCERES	0	33	0	0	33	0	19	0	14	0	33
GALICIA	2	25	0	3	30	0	11	2	12	0	25
A CORUÑA	0	2	0	0	2	0	1	1	0	0	2
LUGO	0	1	0	0	1	0	0	0	1	0	1
OURENSE	0	7	0	0	7	0	3	1	3	0	7
PONTEVEDRA	2	15	0	3	20	0	7	0	8	0	15
MADRID	0	58	0	0	58	0	29	0	29	0	58
MURCIA	1	134	1	15	151	19	61	0	54	0	134
NAVARRA	0	12	0	0	12	4	5	0	3	0	12
PAÍS VASCO	0	11	0	0	11	3	4	0	4	0	11
ARABA/ÁLAVA	0	3	0	0	3	0	1	0	2	0	3
GIPUZKOA	0	0	0	0	0	0	0	0	0	0	0
BIZKAIA	0	8	0	0	8	3	3	0	2	0	8
LA RIOJA	0	6	0	0	6	3	1	0	2	0	6
CEUTA	0	7	0	0	7	1	2	0	4	0	7
MELILLA	1	4	0	0	5	0	2	0	2	0	4
<b>TOTAL ESTADO</b>	<b>4</b>	<b>969</b>	<b>2</b>	<b>38</b>	<b>1.013</b>	<b>196</b>	<b>394</b>	<b>6</b>	<b>373</b>	<b>0</b>	<b>969</b>

**PRESTACIONES DEL REAL DECRETO 383/1984, DE 1 DE FEBRERO  
REVISIONES DE OFICIO E INSTANCIA DE PARTE EFECTUADAS EN SATP  
DATOS DE GESTIÓN CORRESPONDIENTES AL AÑO 2015 HASTA JULIO**

CC.AA. Y/O PROVINCIAS	REVISIONES EFECTUADAS			CAUSAS DE EXTINCIÓN DEL DERECHO							
	Extinción Derecho	Suspensión	TOTAL	Recursos Propios	Prestación Incompatible	Ingreso Centro	Pérdida Residencia	Fallecimiento	Grado y Baremo	Alta S.S.	TOTAL
ANDALUCÍA	42	2	44	15	14	2	0	11	0	0	42
ALMERÍA	13	0	13	2	4	2	0	5	0	0	13
CÁDIZ	5	0	5	4	0	0	0	1	0	0	5
CÓRDOBA	7	0	7	2	4	0	0	1	0	0	7
GRANADA	1	0	1	0	1	0	0	0	0	0	1
HUELVA	0	0	0	0	0	0	0	0	0	0	0
JAÉN	2	0	2	1	1	0	0	0	0	0	2
MÁLAGA	6	2	8	2	0	0	0	4	0	0	6
SEVILLA	8	0	8	4	4	0	0	0	0	0	8
ARAGÓN	0	0	0	0	0	0	0	0	0	0	0
HUESCA	0	0	0	0	0	0	0	0	0	0	0
TERUEL	0	0	0	0	0	0	0	0	0	0	0
ZARAGOZA	0	0	0	0	0	0	0	0	0	0	0
ASTURIAS	3	0	3	1	0	0	0	2	0	0	3
ILLES BALEARS	1	0	1	0	0	0	0	1	0	0	1
CANARIAS	0	0	0	0	0	0	0	0	0	0	0
LAS PALMAS	0	0	0	0	0	0	0	0	0	0	0
S.C. TENERIFE	0	0	0	0	0	0	0	0	0	0	0
CANTABRIA	6	0	6	2	0	0	0	4	0	0	6
CASTILLA Y LEÓN	13	0	13	2	3	1	0	7	0	0	13
ÁVILA	0	0	0	0	0	0	0	0	0	0	0
BURGOS	0	0	0	0	0	0	0	0	0	0	0
LEÓN	0	0	0	0	0	0	0	0	0	0	0
PALENCIA	1	0	1	1	0	0	0	0	0	0	1
SALAMANCA	4	0	4	1	1	1	0	1	0	0	4
SEGOVIA	0	0	0	0	0	0	0	0	0	0	0
SORIA	0	0	0	0	0	0	0	0	0	0	0
VALLADOLID	6	0	6	0	1	0	0	5	0	0	6
ZAMORA	2	0	2	0	1	0	0	1	0	0	2
CASTILLA-LA MANCHA	4	0	4	1	3	0	0	0	0	0	4
ALBACETE	0	0	0	0	0	0	0	0	0	0	0
CIUDAD REAL	1	0	1	0	1	0	0	0	0	0	1
CUENCA	0	0	0	0	0	0	0	0	0	0	0
GUADALAJARA	1	0	1	1	0	0	0	0	0	0	1
TOLEDO	2	0	2	0	2	0	0	0	0	0	2

(Continúa al dorso)

CC.AA. Y/O PROVINCIAS	REVISIONES EFECTUADAS			CAUSAS DE EXTINCIÓN DEL DERECHO							
	Extinción Derecho	Suspensión	TOTAL	Recursos Propios	Prestación Incompatible	Ingreso Centro	Pérdida Residencia	Fallecimiento	Grado y Baremo	Alta S.S.	TOTAL
CATALUNYA	4	0	4	0	1	0	0	3	0	0	4
BARCELONA	3	0	3	0	1	0	0	2	0	0	3
GIRONA	0	0	0	0	0	0	0	0	0	0	0
LLEIDA	1	0	1	0	0	0	0	1	0	0	1
TARRAGONA	0	0	0	0	0	0	0	0	0	0	0
COMUNIDAD VALENCIANA	4	0	4	1	1	0	0	2	0	0	4
ALICANTE	1	0	1	0	1	0	0	0	0	0	1
CASTELLÓN	0	0	0	0	0	0	0	0	0	0	0
VALENCIA	3	0	3	1	0	0	0	2	0	0	3
EXTREMADURA	4	0	4	1	0	2	0	1	0	0	4
BADAJOS	1	0	1	1	0	0	0	0	0	0	1
CÁCERES	3	0	3	0	0	2	0	1	0	0	3
GALICIA	0	0	0	0	0	0	0	0	0	0	0
A CORUÑA	0	0	0	0	0	0	0	0	0	0	0
LUGO	0	0	0	0	0	0	0	0	0	0	0
OURENSE	0	0	0	0	0	0	0	0	0	0	0
PONTEVEDRA	0	0	0	0	0	0	0	0	0	0	0
MADRID	6	0	6	0	4	0	0	2	0	0	6
MURCIA	5	0	5	1	0	0	0	4	0	0	5
NAVARRA	5	0	5	1	3	0	0	1	0	0	5
PAÍS VASCO	0	0	0	0	0	0	0	0	0	0	0
ARABA/ÁLAVA	0	0	0	0	0	0	0	0	0	0	0
GIPUZKOA	0	0	0	0	0	0	0	0	0	0	0
BIZKAIA	0	0	0	0	0	0	0	0	0	0	0
LA RIOJA	1	0	1	0	0	0	0	1	0	0	1
CEUTA	2	0	2	0	1	0	0	1	0	0	2
MELILLA	1	0	1	0	0	0	0	1	0	0	1
<b>TOTAL ESTADO</b>	<b>101</b>	<b>2</b>	<b>103</b>	<b>25</b>	<b>30</b>	<b>5</b>	<b>0</b>	<b>41</b>	<b>0</b>	<b>0</b>	<b>101</b>

**PRESTACIONES DEL REAL DECRETO 383/1984, DE 1 DE FEBRERO  
REVISIONES DE OFICIO E INSTANCIA DE PARTE EFECTUADAS EN SMGT  
DATOS DE GESTIÓN CORRESPONDIENTES AL AÑO 2015 HASTA JULIO**

CC.AA. Y/O PROVINCIAS	REVISIONES EFECTUADAS			CAUSAS DE EXTINCIÓN DEL DERECHO								
	Extinción Derecho	Suspensión	TOTAL	Recursos Propios	Recursos Familiares	Prestación Incompatible	Ingreso Centro	Pérdida Residencia	Fallecimiento	Grado y Baremo	Alta S.S.	TOTAL
ANDALUCÍA	17	2	19	6	3	0	0	0	8	0	0	17
ALMERÍA	6	0	6	2	1	0	0	0	3	0	0	6
CÁDIZ	5	0	5	2	1	0	0	0	2	0	0	5
CÓRDOBA	1	0	1	0	0	0	0	0	1	0	0	1
GRANADA	0	0	0	0	0	0	0	0	0	0	0	0
HUELVA	0	0	0	0	0	0	0	0	0	0	0	0
JAÉN	3	0	3	2	1	0	0	0	0	0	0	3
MÁLAGA	2	2	4	0	0	0	0	0	2	0	0	2
SEVILLA	0	0	0	0	0	0	0	0	0	0	0	0
ARAGÓN	3	0	3	0	0	0	0	0	3	0	0	3
HUESCA	3	0	3	0	0	0	0	0	3	0	0	3
TERUEL	0	0	0	0	0	0	0	0	0	0	0	0
ZARAGOZA	0	0	0	0	0	0	0	0	0	0	0	0
ASTURIAS	1	0	1	0	0	0	0	0	1	0	0	1
ILLES BALEARS	3	0	3	1	0	0	1	0	1	0	0	3
CANARIAS	1	0	1	0	0	0	0	0	1	0	0	1
LAS PALMAS	1	0	1	0	0	0	0	0	1	0	0	1
S.C. TENERIFE	0	0	0	0	0	0	0	0	0	0	0	0
CANTABRIA	6	0	6	0	0	0	0	0	6	0	0	6
CASTILLA Y LEÓN	1	1	2	1	0	0	0	0	0	0	0	1
ÁVILA	0	0	0	0	0	0	0	0	0	0	0	0
BURGOS	0	0	0	0	0	0	0	0	0	0	0	0
LEÓN	0	0	0	0	0	0	0	0	0	0	0	0
PALENCIA	0	0	0	0	0	0	0	0	0	0	0	0
SALAMANCA	0	0	0	0	0	0	0	0	0	0	0	0
SEGOVIA	0	0	0	0	0	0	0	0	0	0	0	0
SORIA	0	0	0	0	0	0	0	0	0	0	0	0
VALLADOLID	0	0	0	0	0	0	0	0	0	0	0	0
ZAMORA	1	1	2	1	0	0	0	0	0	0	0	1
CASTILLA-LA MANCHA	3	0	3	1	0	0	0	0	1	1	0	3
ALBACETE	0	0	0	0	0	0	0	0	0	0	0	0
CIUDAD REAL	0	0	0	0	0	0	0	0	0	0	0	0
CUENCA	2	0	2	1	0	0	0	0	1	0	0	2
GUADALAJARA	0	0	0	0	0	0	0	0	0	0	0	0
TOLEDO	1	0	1	0	0	0	0	0	0	1	0	1

(Continúa al dorso)

CC.AA. Y/O PROVINCIAS	REVISIONES EFECTUADAS			CAUSAS DE EXTINCIÓN DEL DERECHO								
	Extinción Derecho	Suspensión	TOTAL	Recursos Propios	Recursos Familiares	Prestación Incompatible	Ingreso Centro	Pérdida Residencia	Fallecimiento	Grado y Baremo	Alta S.S.	TOTAL
CATALUNYA	0	0	0	0	0	0	0	0	0	0	0	0
BARCELONA	0	0	0	0	0	0	0	0	0	0	0	0
GIRONA	0	0	0	0	0	0	0	0	0	0	0	0
LLEIDA	0	0	0	0	0	0	0	0	0	0	0	0
TARRAGONA	0	0	0	0	0	0	0	0	0	0	0	0
COMUNIDAD VALENCIANA	0	0	0	0	0	0	0	0	0	0	0	0
ALICANTE	0	0	0	0	0	0	0	0	0	0	0	0
CASTELLÓN	0	0	0	0	0	0	0	0	0	0	0	0
VALENCIA	0	0	0	0	0	0	0	0	0	0	0	0
EXTREMADURA	8	1	9	3	0	1	1	0	3	0	0	8
BADAJOS	4	0	4	2	0	0	1	0	1	0	0	4
CÁCERES	4	1	5	1	0	1	0	0	2	0	0	4
GALICIA	1	0	1	0	0	0	0	0	1	0	0	1
A CORUÑA	0	0	0	0	0	0	0	0	0	0	0	0
LUGO	1	0	1	0	0	0	0	0	1	0	0	1
OURENSE	0	0	0	0	0	0	0	0	0	0	0	0
PONTEVEDRA	0	0	0	0	0	0	0	0	0	0	0	0
MADRID	3	0	3	0	1	1	0	0	1	0	0	3
MURCIA	6	1	7	1	1	0	0	0	4	0	0	6
NAVARRA	0	0	0	0	0	0	0	0	0	0	0	0
PAÍS VASCO	0	0	0	0	0	0	0	0	0	0	0	0
ARABA/ÁLAVA	0	0	0	0	0	0	0	0	0	0	0	0
GIPUZKOA	0	0	0	0	0	0	0	0	0	0	0	0
BIZKAIA	0	0	0	0	0	0	0	0	0	0	0	0
LA RIOJA	1	0	1	0	0	0	0	0	1	0	0	1
CEUTA	5	0	5	0	3	1	0	0	1	0	0	5
MELILLA	30	4	34	1	13	0	0	0	14	0	2	30
<b>TOTAL ESTADO</b>	<b>89</b>	<b>9</b>	<b>98</b>	<b>14</b>	<b>21</b>	<b>3</b>	<b>2</b>	<b>0</b>	<b>46</b>	<b>1</b>	<b>2</b>	<b>89</b>

**PRESTACIONES DEL REAL DECRETO 383/1984, DE 1 DE FEBRERO**  
**REVISIONES DE OFICIO E INSTANCIA DE PARTE EFECTUADAS EN ASPF**  
**DATOS DE GESTIÓN CORRESPONDIENTES AL AÑO 2015 HASTA JULIO**

CC.AA. Y/O PROVINCIAS	REVISIONES EFECTUADAS			CAUSAS DE EXTINCIÓN DEL DERECHO					
	Extinción Derecho	Suspensión	TOTAL	Prestación Incompatible	Pérdida Residencia	Fallecimiento	Grado y Baremo	Alta S.S.	TOTAL
ANDALUCÍA	44	4	48	11	0	32	0	1	44
ALMERÍA	6	0	6	2	0	4	0	0	6
CÁDIZ	1	0	1	1	0	0	0	0	1
CÓRDOBA	7	0	7	0	0	7	0	0	7
GRANADA	2	0	2	0	0	2	0	0	2
HUELVA	1	0	1	0	0	1	0	0	1
JAÉN	2	0	2	1	0	1	0	0	2
MÁLAGA	15	4	19	6	0	9	0	0	15
SEVILLA	10	0	10	1	0	8	0	1	10
ARAGÓN	0	0	0	0	0	0	0	0	0
HUESCA	0	0	0	0	0	0	0	0	0
TERUEL	0	0	0	0	0	0	0	0	0
ZARAGOZA	0	0	0	0	0	0	0	0	0
ASTURIAS	1	0	1	1	0	0	0	0	1
ILLES BALEARS	0	0	0	0	0	0	0	0	0
CANARIAS	0	0	0	0	0	0	0	0	0
LAS PALMAS	0	0	0	0	0	0	0	0	0
S.C. TENERIFE	0	0	0	0	0	0	0	0	0
CANTABRIA	0	0	0	0	0	0	0	0	0
CASTILLA Y LEÓN	84	0	84	78	0	6	0	0	84
ÁVILA	0	0	0	0	0	0	0	0	0
BURGOS	0	0	0	0	0	0	0	0	0
LEÓN	82	0	82	78	0	4	0	0	82
PALENCIA	2	0	2	0	0	2	0	0	2
SALAMANCA	0	0	0	0	0	0	0	0	0
SEGOVIA	0	0	0	0	0	0	0	0	0
SORIA	0	0	0	0	0	0	0	0	0
VALLADOLID	0	0	0	0	0	0	0	0	0
ZAMORA	0	0	0	0	0	0	0	0	0
CASTILLA-LA MANCHA	1	0	1	1	0	0	0	0	1
ALBACETE	0	0	0	0	0	0	0	0	0
CIUDAD REAL	0	0	0	0	0	0	0	0	0
CUENCA	0	0	0	0	0	0	0	0	0
GUADALAJARA	0	0	0	0	0	0	0	0	0
TOLEDO	1	0	1	1	0	0	0	0	1

(Continúa al dorso)

CC.AA. Y/O PROVINCIAS	REVISIONES EFECTUADAS			CAUSAS DE EXTINCIÓN DEL DERECHO					
	Extinción Derecho	Suspensión	TOTAL	Prestación Incompatible	Pérdida Residencia	Fallecimiento	Grado y Baremo	Alta S.S.	TOTAL
CATALUNYA	0	0	0	0	0	0	0	0	0
BARCELONA	0	0	0	0	0	0	0	0	0
GIRONA	0	0	0	0	0	0	0	0	0
LLEIDA	0	0	0	0	0	0	0	0	0
TARRAGONA	0	0	0	0	0	0	0	0	0
COMUNIDAD VALENCIANA	0	0	0	0	0	0	0	0	0
ALICANTE	0	0	0	0	0	0	0	0	0
CASTELLÓN	0	0	0	0	0	0	0	0	0
VALENCIA	0	0	0	0	0	0	0	0	0
EXTREMADURA	0	0	0	0	0	0	0	0	0
BADAJOS	0	0	0	0	0	0	0	0	0
CÁCERES	0	0	0	0	0	0	0	0	0
GALICIA	32	1	33	22	0	10	0	0	32
A CORUÑA	0	0	0	0	0	0	0	0	0
LUGO	4	0	4	4	0	0	0	0	4
OURENSE	22	0	22	18	0	4	0	0	22
PONTEVEDRA	6	1	7	0	0	6	0	0	6
MADRID	9	0	9	0	0	9	0	0	9
MURCIA	7	0	7	4	0	3	0	0	7
NAVARRA	7	0	7	1	0	1	0	5	7
PAÍS VASCO	2	0	2	1	0	0	0	1	2
ARABA/ÁLAVA	2	0	2	1	0	0	0	1	2
GIPUZKOA	0	0	0	0	0	0	0	0	0
BIZKAIA	0	0	0	0	0	0	0	0	0
LA RIOJA	2	0	2	0	0	2	0	0	2
CEUTA	0	0	0	0	0	0	0	0	0
MELILLA	1	0	1	0	0	1	0	0	1
<b>TOTAL ESTADO</b>	<b>190</b>	<b>5</b>	<b>195</b>	<b>119</b>	<b>0</b>	<b>64</b>	<b>0</b>	<b>7</b>	<b>190</b>

**PRESTACIONES DEL REAL DECRETO 383/1984, DE 1 DE FEBRERO  
TOTAL REVISIONES DE OFICIO E INSTANCIA DE PARTE EFECTUADAS  
DATOS DE GESTIÓN CORRESPONDIENTES AL AÑO 2015 HASTA JULIO**

CC.AA. Y/O PROVINCIAS	REVISIONES EFECTUADAS					CAUSAS DE EXTINCIÓN DEL DERECHO								
	Modifica. Cuantía	Extinción Derecho	Suspensión		TOTAL	Recursos Propios	Recursos Familiares	Prestación Incompatible	Ingreso Centro	Pérdida Residencia	Fallecimiento	Grado y Baremo	Alta S.S.	TOTAL
			Act. Laboral	Otras										
<b>ANDALUCÍA</b>	0	384	1	20	405	148	3	85	2	1	144	0	1	384
ALMERÍA	0	96	0	0	96	36	1	17	2	0	40	0	0	96
CÁDIZ	0	34	0	0	34	16	1	9	0	0	8	0	0	34
CÓRDOBA	0	38	0	1	39	6	0	15	0	0	17	0	0	38
GRANADA	0	16	0	0	16	1	0	7	0	0	8	0	0	16
HUELVA	0	7	0	0	7	1	0	0	0	1	5	0	0	7
JAÉN	0	26	0	0	26	10	1	5	0	0	10	0	0	26
MÁLAGA	0	125	1	19	145	63	0	16	0	0	46	0	0	125
SEVILLA	0	42	0	0	42	15	0	16	0	0	10	0	1	42
<b>ARAGÓN</b>	0	8	0	0	8	0	0	4	0	0	4	0	0	8
HUESCA	0	8	0	0	8	0	0	4	0	0	4	0	0	8
TERUEL	0	0	0	0	0	0	0	0	0	0	0	0	0	0
ZARAGOZA	0	0	0	0	0	0	0	0	0	0	0	0	0	0
<b>ASTURIAS</b>	0	35	0	0	35	1	0	19	0	0	15	0	0	35
<b>ILLES BALEARS</b>	0	13	0	0	13	1	0	6	1	0	5	0	0	13
<b>CANARIAS</b>	0	3	0	0	3	0	0	2	0	0	1	0	0	3
LAS PALMAS	0	3	0	0	3	0	0	2	0	0	1	0	0	3
S.C. TENERIFE	0	0	0	0	0	0	0	0	0	0	0	0	0	0
<b>CANTABRIA</b>	0	20	0	0	20	3	0	1	0	0	16	0	0	20
<b>CASTILLA Y LEÓN</b>	0	193	0	2	195	21	0	123	1	0	48	0	0	193
ÁVILA	0	11	0	1	12	0	0	4	0	0	7	0	0	11
BURGOS	0	5	0	0	5	1	0	0	0	0	4	0	0	5
LEÓN	0	112	0	0	112	0	0	103	0	0	9	0	0	112
PALENCIA	0	8	0	0	8	6	0	0	0	0	2	0	0	8
SALAMANCA	0	18	0	0	18	7	0	2	1	0	8	0	0	18
SEGOVIA	0	5	0	0	5	0	0	2	0	0	3	0	0	5
SORIA	0	7	0	0	7	0	0	6	0	0	1	0	0	7
VALLADOLID	0	14	0	0	14	0	0	4	0	0	10	0	0	14
ZAMORA	0	13	0	1	14	7	0	2	0	0	4	0	0	13
<b>CASTILLA-LA MANCHA</b>	0	65	0	0	65	5	0	34	0	3	22	1	0	65
ALBACETE	0	12	0	0	12	0	0	8	0	0	4	0	0	12
CIUDAD REAL	0	8	0	0	8	0	0	6	0	1	1	0	0	8
CUENCA	0	14	0	0	14	4	0	3	0	2	5	0	0	14
GUADALAJARA	0	4	0	0	4	1	0	1	0	0	2	0	0	4
TOLEDO	0	27	0	0	27	0	0	16	0	0	10	1	0	27

(Continúa al dorso)

CC.AA. Y/O PROVINCIAS	REVISIONES EFECTUADAS				CAUSAS DE EXTINCIÓN DEL DERECHO									
	Modifica. Cuantía	Extinción Derecho	Suspensión SGIM		TOTAL	Recursos Propios	Recursos Familiares	Prestación Incompatible	Ingreso Centro	Pérdida Residencia	Fallecimiento	Grado y Baremo	Alta S.S.	TOTAL
			Act. Laboral	Otras										
CATALUNYA	0	73	0	0	73	0	0	35	0	0	38	0	0	73
BARCELONA	0	47	0	0	47	0	0	25	0	0	22	0	0	47
GIRONA	0	7	0	0	7	0	0	2	0	0	5	0	0	7
LLEIDA	0	9	0	0	9	0	0	3	0	0	6	0	0	9
TARRAGONA	0	10	0	0	10	0	0	5	0	0	5	0	0	10
COMUNIDAD VALENCIANA	0	97	0	0	97	11	0	51	0	0	35	0	0	97
ALICANTE	0	66	0	0	66	0	0	43	0	0	23	0	0	66
CASTELLÓN	0	8	0	0	8	0	0	5	0	0	3	0	0	8
VALENCIA	0	23	0	0	23	11	0	3	0	0	9	0	0	23
EXTREMADURA	0	75	0	8	83	11	0	33	3	0	28	0	0	75
BADAJOS	0	35	0	7	42	10	0	13	1	0	11	0	0	35
CÁCERES	0	40	0	1	41	1	0	20	2	0	17	0	0	40
GALICIA	2	58	0	4	64	0	0	33	0	2	23	0	0	58
A CORUÑA	0	2	0	0	2	0	0	1	0	1	0	0	0	2
LUGO	0	6	0	0	6	0	0	4	0	0	2	0	0	6
OURENSE	0	29	0	0	29	0	0	21	0	1	7	0	0	29
PONTEVEDRA	2	21	0	4	27	0	0	7	0	0	14	0	0	21
MADRID	0	76	0	0	76	0	1	34	0	0	41	0	0	76
MURCIA	1	152	1	16	170	21	1	65	0	0	65	0	0	152
NAVARRA	0	24	0	0	24	5	0	9	0	0	5	0	5	24
PAÍS VASCO	0	13	0	0	13	3	0	5	0	0	4	0	1	13
ARABA/ÁLAVA	0	5	0	0	5	0	0	2	0	0	2	0	1	5
GIPUZKOA	0	0	0	0	0	0	0	0	0	0	0	0	0	0
BIZKAIA	0	8	0	0	8	3	0	3	0	0	2	0	0	8
LA RIOJA	0	10	0	0	10	3	0	1	0	0	6	0	0	10
CEUTA	0	14	0	0	14	1	3	4	0	0	6	0	0	14
MELILLA	1	36	0	4	41	1	13	2	0	0	18	0	2	36
<b>TOTAL ESTADO</b>	<b>4</b>	<b>1.349</b>	<b>2</b>	<b>54</b>	<b>1.409</b>	<b>235</b>	<b>21</b>	<b>546</b>	<b>7</b>	<b>6</b>	<b>524</b>	<b>1</b>	<b>9</b>	<b>1.349</b>

3

Situación prestaciones de naturaleza no contributiva

# SITUACIÓN DE LAS PRESTACIONES DE NATURALEZA NO CONTRIBUTIVA (PNNC)

	PNNC DE JUBILACIÓN / VEJEZ				PNNC DE INVALIDEZ / ENFERMEDAD					TOTAL PNNC				
	PAS (*)	SGIM	PNC	TOTAL	PAS (*)	SGIM	PNC	AEHC	TOTAL	PAS	SGIM	PNCs	AEHC	TOTAL
2008	3.285	20.828	262.960	287.073	16.526	6.921	197.884	159.245	380.576	19.811	27.749	460.844	159.245	667.649
2009	2.711	18.314	258.873	287.073	14.719	5.896	196.782	164.810	382.207	17.430	24.210	455.655	164.810	662.105
2010	2.288	15.517	254.989	272.794	12.837	4.992	195.962	165.531	379.322	15.125	20.509	450.951	165.531	667.649
2011	1.911	13.389	253.259	268.559	10.287	4.219	194.704	168.999	378.209	12.198	17.608	447.963	168.999	646.768
2012	1.532	11.508	250.382	263.422	7.671	3.566	194.896	172.762	378.895	9.203	15.074	445.278	172.762	642.317
2013	1.107	9.930	250.527	261.564	6.218	3.030	196.626	176.338	382.212	7.325	12.960	447.153	176.338	643.776
2014	803	8.580	253.450	262.833	5.578	2.563	198.366	179.924	386.431	6.381	11.143	451.816	179.924	649.264

2015

Enero	555	8.504	253.361	262.420	5.359	2.536	198.747	180.588	387.230	5.914	11.040	452.108	180.588	649.650
Febrero	549	8.380	254.322	263.251	5.294	2.505	198.413	180.600	386.812	5.843	10.885	452.735	180.600	650.063
Marzo	536	8.262	254.404	263.202	5.218	2.457	198.970	180.675	387.320	5.754	10.719	453.374	180.675	650.522
Abril	529	8.103	254.120	262.752	5.152	2.417	199.064	180.846	387.479	5.681	10.520	453.184	180.846	650.231
Mayo	512	7.969	253.749	262.230	5.092	2.393	198.807	181.290	387.582	5.604	10.362	452.556	181.290	649.812
Junio	500	7.849	253.393	261.742	5.046	2.361	198.798	181.194	387.399	5.546	10.210	452.191	181.194	649.141
Julio	489	7.769	253.481	261.739	5.003	2.314	198.944	181.687	387.948	5.492	10.083	452.425	181.687	649.687
Agosto														
Setiembre														
Octubre														
Noviembre														
Diciembre														

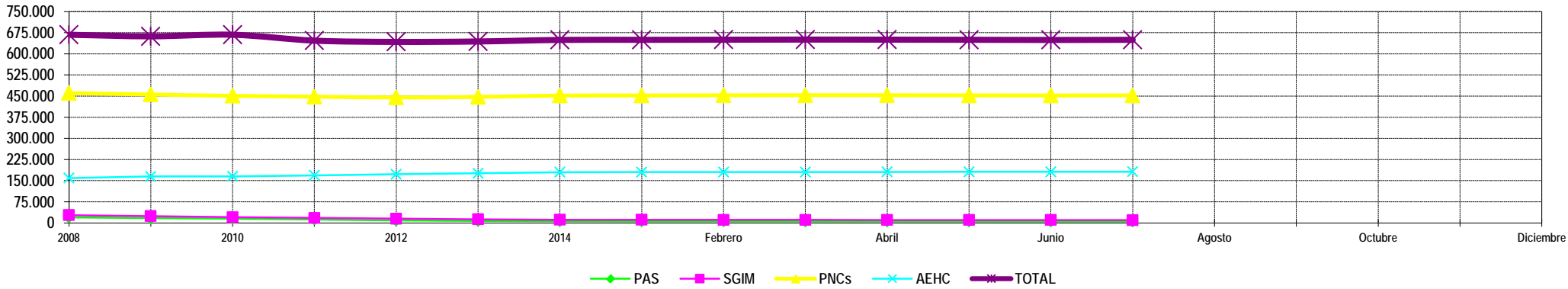

NOTA: Conforme se disponga de la totalidad de los datos mensuales, se procederá a la actualización del respectivo mes.

(\*) No se dispone en el año 2015 del dato relativo al número de pensiones asistenciales (PAS) de la provincia de Vizcaya.