



GOBIERNO
DE ESPAÑA

MINISTERIO
DE SANIDAD, CONSUMO
Y BIENESTAR SOCIAL



IMSERSO

AÑO 2018

**PENSIONES NO CONTRIBUTIVAS DE LA SEGURIDAD SOCIAL
PRESTACIONES SOCIALES Y ECONÓMICAS PARA PERSONAS CON
DISCAPACIDAD**

INFORME DEL SEGUIMIENTO Y EVOLUCIÓN DE LA GESTIÓN

MES DE JUNIO

Informe disponible en www.imserso.es

SUBDIRECCIÓN GENERAL DE GESTIÓN
ÁREA DE PRESTACIONES ECONÓMICAS
Servicio de Asistencia Técnica e Informes

Í N D I C E

Página

1. Pensiones no contributivas de la Seguridad Social (PNCs)

Informe:

1.1. Introducción	1
1.2. Situación y evolución de las pensiones e importes de las nóminas	1
1.3. Distribución de las pensiones según sexo.....	3
1.4. Situación y evolución de la gestión en trámite inicial	4
1.5. Seguimiento y control de pensionistas: Revisiones de Oficio y a Instancia de parte	8

Anexos:

1.a Situación y evolución de las pensiones e importes de las nóminas	1
1.b PNC de jubilación: Datos de la gestión mensual y anual	9
1.c PNC de invalidez: Datos de la gestión mensual y anual	18
1.d PNCs de la Seguridad Social: Datos de la gestión mensual y anual.....	27
1.e PNC de jubilación e invalidez: Coeficientes de la gestión mensual	36
1.f Reclamaciones previas a la vía jurisdiccional social: Datos de la gestión mensual y anual.....	39
1.g Revisiones de Oficio y a Instancia de parte: Datos de la gestión mensual y anual.....	43

2. Prestaciones sociales y económicas para personas con discapacidad

Informe:

2.1. Introducción	1
2.2. Situación y evolución de los beneficiarios, número de prestaciones e importes de las nóminas	1
2.3. Situación y evolución de la gestión en trámite inicial	3
2.4. Seguimiento de la gestión derivada de las revisiones de oficio y a instancia de parte	3

Anexos:

2.a Evolución y situación de los beneficiarios/prestaciones e importes de las nóminas	55
2.b Prestaciones sociales y económicas para personas con discapacidad: Datos de la gestión mensual y anual.....	58
2.c Revisiones de Oficio y a Instancia de parte: Datos de la gestión mensual y anual.....	62

3. Situación prestaciones de naturaleza no contributiva (PNNC)

Anexos:

3.a Situación de las Prestaciones de Naturaleza no Contributiva	82
---	----

1. Pensiones no contributivas de la Seguridad Social

Informe del seguimiento y evolución de la gestión de pensiones no contributivas

1.1 Introducción

Los datos sobre la gestión y el pago de la nómina de las Pensiones no Contributivas de la Seguridad Social de jubilación e invalidez (PNC) parten de la información facilitada por los distintos órganos gestores de las Comunidades Autónomas y Direcciones Territoriales del Imserso y se articula, dentro de cada uno de los aspectos objeto de seguimiento y evaluación, como se detalla a continuación:

- Datos de la gestión y de la nómina mensual.
- Datos de la gestión y de la nómina del año 2018, comprendiendo la realizada hasta el mes de referencia.
- Datos sobre la nómina de pago y el número de beneficiarios desde el año 2011.

La información presentada hace referencia a los siguientes aspectos:

- Nóminas: situación y evolución de los pensionistas e importes de las mismas.
- Gestión en trámite inicial: recoge la situación y la evolución de la gestión para cada tipo de pensión, en función de distintos parámetros tales como el movimiento de solicitudes, resoluciones, causas de denegación o coeficientes de la gestión, entre otros.
- Seguimiento y control de pensionistas, con especial incidencia en las revisiones de oficio y a instancia de parte efectuadas por los órganos gestores competentes.

Conforme a las distintas modalidades de gestión resultantes de lo establecido en el artículo 373 del Real Decreto Legislativo 8/2015, de 30 de octubre, por el que se aprueba el Texto Refundido de la Ley General de la Seguridad Social, la gestión de estas pensiones es llevada a cabo por las Direcciones Territoriales del Imserso en las Ciudades Autónomas de Ceuta y Melilla, y por los órganos gestores correspondientes en cada una de las Comunidades Autónomas que conforman el Estado español.

1.2 Situación y evolución de las pensiones e importes de las nóminas

Conforme a la información facilitada por la Gerencia de Informática de la Seguridad Social y por los órganos gestores competentes en las Comunidades Autónomas de Navarra y el País Vasco, el número total de pensiones no contributivas en la nómina de junio de 2018 en todo el Estado español ha alcanzado la cifra de 452.932, que es un 0,06% inferior a la del mes anterior.

En el cuadro y gráficos siguientes se recogen los datos básicos de la nómina de junio de 2018:

NÓMINA DE JUNIO	PNC DE JUBILACIÓN		PNC DE INVALIDEZ		TOTAL PNCs	
NÚMERO DE PENSIONES	256.424	56,61%	196.508	43,39%	452.932	100,00%
IMPORTE	181.580.375,15	54,02%	154.585.548,04	45,98%	336.165.923,19	100,00%

Evolución importe nóminas mensuales

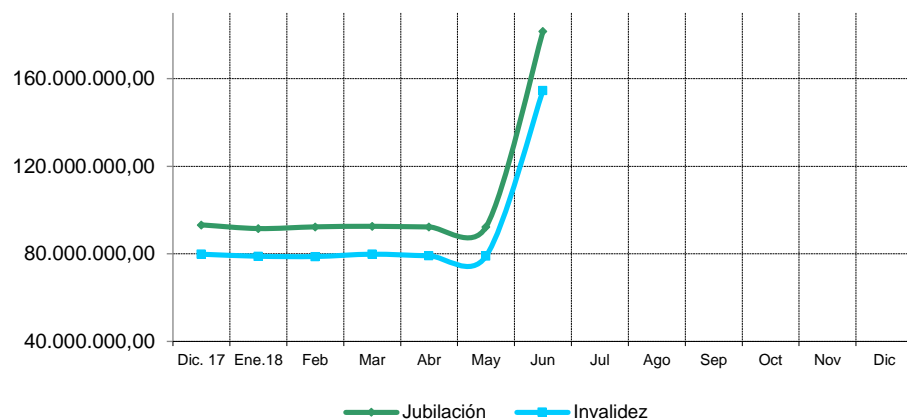

Evolución número pensionistas

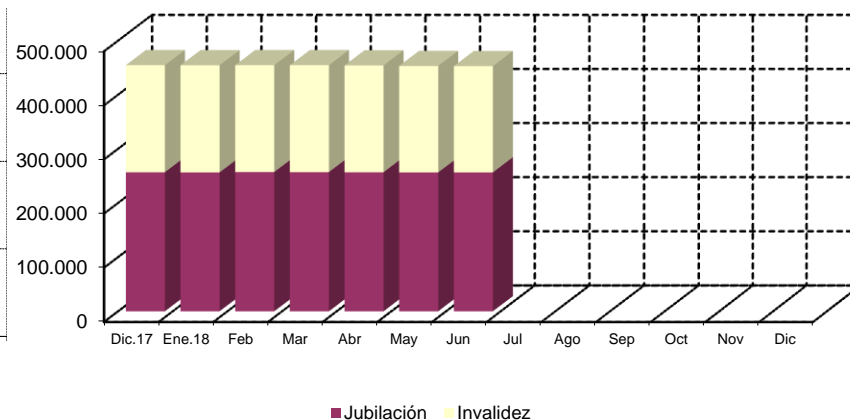

El Real Decreto 1079/2017, de 29 de diciembre, sobre revalorización de pensiones de Clases Pasivas, de las pensiones del sistema de la Seguridad Social y de otras prestaciones sociales públicas para el ejercicio 2018 fija el importe anual para el año 2018 de las pensiones no contributivas y el porcentaje de incremento de las pensiones para dicho ejercicio, quedando establecido su importe mensual en 369,90 euros, lo que ha supuesto un porcentaje de revalorización del 0,25 %.

El importe bruto de la nómina de junio de 2018 asciende a 336.165.923,19 euros, en el que se incluye el abono de la paga extraordinaria. El importe medio mensual abonado a cada pensionista ha quedado establecido para la PNC de invalidez en 786,66 euros y para la de jubilación en 708,13 euros, superior el de la PNC de invalidez al de la jubilación, entre otras razones, porque además de que, al menos, 37.458 de sus beneficiarios perciben el complemento del 50 % por necesidad de otra persona, el montante a percibir en nómina por atrasos es mayor al ser más compleja la gestión y, por ende, el plazo de resolución.

1.3 Distribución de las pensiones según sexo

Conforme a la información contenida en el Fichero Técnico de PNC constituido en la Dirección General del Imsero, el perfil del pensionista de PNC de jubilación es predominantemente el de una mujer española, casada, con una edad comprendida entre los 70 y los 79 años y que convive en una unidad familiar formada por dos/tres miembros. En cuanto al pensionista tipo de PNC de invalidez es posible reseñar que es un nacional español, que convive en una unidad económica integrada por dos/tres personas y que acredita un grado de discapacidad valorado entre el 65 y el 74%, si bien atendiendo a su edad y sexo es posible distinguir entre el pensionista tipo varón, soltero, menor de 45 años y la mujer casada, con edad superior a 45 años, que presentan preferentemente discapacidades de tipo psíquico, seguidas muy de cerca por las de tipología física.

DISTRIBUCIÓN POR SEXOS DEL BENEFICIARIO DE PENSIÓN NO CONTRIBUTIVA																
ÁMBITO GEOGRÁFICO	PNC DE JUBILACIÓN				PNC DE INVALIDEZ				PNC DE JUB.DERIV. INVALIDEZ				TOTAL PNC			
	VARONES	%	MUJERES	%	VARONES	%	MUJERES	%	VARONES	%	MUJERES	%	VARONES	%	MUJERES	%
ANDALUCÍA	9.087	21,24%	33.688	78,76%	21.984	49,11%	22.781	50,89%	2.585	22,50%	8.903	77,50%	33.656	33,99%	65.372	66,01%
ARAGÓN	838	21,39%	3.079	78,61%	1.328	50,13%	1.321	49,87%	247	32,63%	510	67,37%	2.413	32,95%	4.910	67,05%
ASTURIAS	792	23,52%	2.576	76,48%	1.958	48,14%	2.109	51,86%	343	26,53%	950	73,47%	3.093	35,44%	5.635	64,56%
ILLES BALEARS	1.219	30,72%	2.749	69,28%	1.491	48,81%	1.564	51,19%	254	28,38%	641	71,62%	2.964	37,43%	4.954	62,57%
CANARIAS	4.494	28,72%	11.155	71,28%	8.487	43,71%	10.928	56,29%	1.568	18,94%	6.711	81,06%	14.549	33,57%	28.794	66,43%
CANTABRIA	619	21,87%	2.212	78,13%	1.653	47,60%	1.820	52,40%	196	25,49%	573	74,51%	2.468	34,89%	4.605	65,11%
CASTILLA Y LEÓN	2.007	20,81%	7.638	79,19%	4.532	47,93%	4.924	52,07%	881	33,96%	1.713	66,04%	7.420	34,20%	14.275	65,80%
CASTILLA LA MANCHA	1.575	19,09%	6.676	80,91%	4.154	45,66%	4.944	54,34%	596	25,20%	1.769	74,80%	6.325	32,08%	13.389	67,92%
CATALUNYA	7.155	27,92%	18.473	72,08%	13.081	49,77%	13.203	50,23%	1.963	28,85%	4.841	71,15%	22.199	37,81%	36.517	62,19%
C. VALENCIANA	5.294	21,97%	18.806	78,03%	8.679	46,27%	10.077	53,73%	1.230	20,61%	4.738	79,39%	15.203	31,14%	33.621	68,86%
EXTREMADURA	842	13,53%	5.383	86,47%	2.598	46,78%	2.956	53,22%	350	24,63%	1.071	75,37%	3.790	28,71%	9.410	71,29%
GALICIA	3.925	21,73%	14.135	78,27%	7.308	49,51%	7.453	50,49%	1.712	27,18%	4.587	72,82%	12.945	33,09%	26.175	66,91%
MADRID	5.884	27,15%	15.786	72,85%	7.867	49,73%	7.952	50,27%	1.091	29,85%	2.564	70,15%	14.842	36,07%	26.302	63,93%
MURCIA	1.047	21,21%	3.889	78,79%	3.794	47,80%	4.144	52,20%	539	22,73%	1.832	77,27%	5.380	35,29%	9.865	64,71%
NAVARRA	374	23,43%	1.222	76,57%	432	49,26%	445	50,74%	80	35,09%	148	64,91%	886	32,80%	1.815	67,20%
PAÍS VASCO	1.371	26,88%	3.730	73,12%	3.220	55,57%	2.575	44,43%	268	33,42%	534	66,58%	4.859	41,54%	6.839	58,46%
LA RIOJA	214	23,31%	704	76,69%	409	52,30%	373	47,70%	80	35,24%	147	64,76%	703	36,48%	1.224	63,52%
CEUTA	242	34,72%	455	65,28%	467	46,93%	528	53,07%	70	22,36%	243	77,64%	779	38,85%	1.226	61,15%
MELILLA	273	39,68%	415	60,32%	489	39,95%	735	60,05%	120	16,39%	612	83,61%	882	33,36%	1.762	66,64%
TOTAL	47.252	23,62%	152.771	76,38%	93.931	48,23%	100.832	51,77%	14.173	24,75%	43.087	75,25%	155.356	34,37%	296.690	65,63%

1.4 Situación y evolución de la gestión en trámite inicial

DATOS BÁSICOS DE LA GESTIÓN ESTATAL DE LAS PNCs												
Año 2018	PNC DE JUBILACIÓN				PNC DE INVALIDEZ				TOTAL PNCs			
	Solicitadas	Resueltas	Aprobadas	Pendte. Real	Solicitadas	Resueltas	Aprobadas	Pendte. Real	Solicitadas	Resueltas	Aprobadas	Pendte. Real
Media 2017	2.615	2.500	1.702	10.730	1.941	1.896	1.132	12.543	4.556	4.396	2.834	23.273
Enero	2.445	2.356	1.576	10.819	1.916	1.865	924	12.594	4.361	4.221	2.500	23.413
Febrero	3.260	2.735	1.831	11.344	2.177	2.187	1.338	12.584	5.437	4.922	3.169	23.928
Marzo	2.768	2.399	1.707	11.713	1.822	1.851	1.105	12.555	4.590	4.250	2.812	24.268
Abril	2.963	2.448	1.619	12.228	1.970	1.733	1.064	12.792	4.933	4.181	2.683	25.020
Mayo	3.174	2.845	1.925	12.557	2.123	1.983	1.156	12.932	5.297	4.828	3.081	25.489
Junio	2.936	2.856	1.879	12.637	2.012	2.280	1.208	12.664	4.948	5.136	3.087	25.301
Julio												
Agosto												
Septiembre												
Octubre												
Noviembre												
Diciembre												
Total	17.546	15.639	10.537	12.637	12.020	11.899	6.795	12.664	29.566	27.538	17.332	25.301
Media 2018	2.924	2.607	1.756		2.003	1.983	1.133		4.928	4.590	2.889	

El seguimiento de la gestión de las PNC contempla aquellos aspectos que se corresponden con la situación en trámite inicial de las solicitudes de pensiones no contributivas de jubilación e invalidez. El análisis parte de los datos básicos facilitados por los distintos órganos gestores correspondientes al mes de junio, relativos a la entrada de solicitudes, resoluciones y reconocimientos del derecho a pensión y número de pendientes, cuyas cifras, a nivel del Estado, se ofrecen en el cuadro anterior. La información que contiene se ha estructurado en secuencia mensual con el fin de poder seguir la evolución de estos trámites de la gestión a lo largo del año 2018, permitiendo así su contraste con las cifras medias anuales de cada uno de los aspectos que se estudian.

Analizando de un modo específico cada uno de los aspectos de la gestión, para el mes de junio, se obtienen los siguientes resultados:

- Se han presentado un total de 4.948 solicitudes, de las que el 59,34% corresponden a la PNC de jubilación. El análisis comparativo respecto al número de solicitudes presentadas en el mismo mes del año anterior nos muestra un descenso global del 5,77%, con cifras del mismo signo en ambos tipos de pensión, bajada del 3,07% en jubilación y del 9,45% en invalidez. Si la comparación se realiza con el promedio mensual de solicitudes presentadas en el año en curso se observa, por el contrario, un incremento del 0,43%, con cifras positivas en ambos tipos de pensión, subida del 0,41% en jubilación y del 0,45% en invalidez.

SOLICITUDES PRESENTADAS						
TIPO PNC	JUNIO 2018		MENSUAL 2018		PROMEDIO 2018	
			NÚMERO	JUNIO 18 /JUNIO 17	NÚMERO	JUNIO 18 /MEDIA AÑO 18
JUBILACIÓN	2.936	59,34%	3.029	-3,07%	2.924	0,41%
INVALIDEZ	2.012	40,66%	2.222	-9,45%	2.003	0,45%
TOTAL	4.948	100,00%	5.251	-5,77%	4.927	0,43%

- Del total de 5.136 solicitudes resueltas, el 55,61% lo ha sido de PNC de jubilación. La comparación con el número de solicitudes resueltas en el mismo mes del año anterior pone de manifiesto una disminución global del 2,52%, con cifras de distinto signo según el tipo de pensión, descenso del 8,20% en jubilación y aumento del 5,65% en invalidez. Si la comparación se realiza con el promedio mensual de solicitudes resueltas en el año en curso se observa, por el contrario, un aumento del 11,90%, con cifras del mismo signo en ambos tipos de pensión, subida del 9,55% en jubilación y del 14,98% en invalidez.

SOLICITUDES RESUELTAS						
TIPO PNC	JUNIO 2018		MENSUAL 2018		PROMEDIO 2018	
			NÚMERO	JUNIO 18 /JUNIO 17	NÚMERO	JUNIO 18 /MEDIA AÑO 18
JUBILACIÓN	2.856	55,61%	3.111	-8,20%	2.607	9,55%
INVALIDEZ	2.280	44,39%	2.158	5,65%	1.983	14,98%
TOTAL	5.136	100,00%	5.269	-2,52%	4.590	11,90%

- De las 3.087 solicitudes aprobadas en el mes, el 60,87% ha correspondido a la PNC de jubilación. Si se compara con el número de solicitudes aprobadas en el mismo mes del ejercicio 2017, se constata una disminución global del 12,87%, con cifras del mismo signo en ambos tipos de pensión, descenso del 11,11% en invalidez, que en jubilación es del 13,97%. Si la comparación se realiza con el promedio mensual de solicitudes aprobadas en el año en curso se observa, por el contrario, una subida del 6,85%, con cifras del mismo signo en ambos tipos de pensión, aumento del 6,62% en invalidez y del 7% en jubilación.

SOLICITUDES APROBADAS						
TIPO PNC	JUNIO 2018		MENSUAL 2018		PROMEDIO 2018	
			NÚMERO	JUNIO 18 /JUNIO 17	NÚMERO	JUNIO 18 /MEDIA AÑO 18
JUBILACIÓN	1.879	60,87%	2.184	-13,97%	1.756	7,00%
INVALIDEZ	1.208	39,13%	1.359	-11,11%	1.133	6,62%
TOTAL	3.087	100,00%	3.543	-12,87%	2.889	6,85%

- El número de solicitudes pendientes de resolución, al finalizar el mes de junio, ha experimentado, en su conjunto, un descenso global del 0,74%, con cifras de distinto signo según el tipo de pensión, subida del 0,64% en jubilación y bajada del 2,07% en invalidez.

SOLICITUDES PENDIENTES						
TIPO PNC	JUNIO 2018		MAYO 2018		DIFERENCIAS	
					ABSOLUTA	PORCENTUAL
JUBILACIÓN	12.637	49,95%	12.557	49,26%	80	0,64%
INVALIDEZ	12.664	50,05%	12.932	50,74%	-268	-2,07%
TOTAL	25.301	100,00%	25.489	100,00%	-188	-0,74%

- Los aspectos de la gestión analizados en los puntos anteriores tienen su reflejo en los indicadores de seguimiento incluidos en el siguiente cuadro:

COEFICIENTES DE COBERTURA, RECONOCIMIENTO Y GESTIÓN						
Año 2018	PNC DE JUBILACIÓN			PNC DE INVALIDEZ		
	Cobertura	Reconocimiento	Gestión (días)	Cobertura	Reconocimiento	Gestión (días)
Enero	96,36%	66,89%	133	97,34%	49,54%	197
Febrero	83,90%	66,95%	119	100,46%	61,18%	184
Marzo	86,67%	71,15%	124	101,59%	59,70%	191
Abril	82,62%	66,14%	128	87,97%	61,40%	195
Mayo	89,63%	67,66%	129	93,41%	58,30%	194
Junio	97,28%	65,79%	130	113,32%	52,98%	190
Julio						
Agosto						
Septiembre						
Octubre						
Noviembre						
Diciembre						

En esta línea cabe significar que en el mes de junio las resoluciones efectuadas en la PNC de jubilación han cubierto el 97,28% del volumen de entrada de solicitudes del mes, coeficiente que en invalidez es superior, del 113,32%. Atendiendo al número de solicitudes pendientes de resolución al finalizar el mes de junio, cabe estimar que el tiempo medio de tramitación sería de 130 días en la PNC de jubilación y de 190 días en invalidez, lo que supone, en relación a los tiempos medios de tramitación de una solicitud en el mes anterior un aumento de un día en jubilación y una disminución, de cuatro días, en invalidez.

Por último, cabe resaltar, como es habitual desde el inicio de la gestión, la mayor proporción de reconocimientos del derecho en la PNC de jubilación frente a la de invalidez, dentro del conjunto de solicitudes resueltas en cada tipo y que se traduce en más de doce puntos porcentuales. Ello es debido a la mayor selectividad de los requisitos necesarios para el acceso al derecho a la pensión de invalidez.

- **Causas de denegación:** Las causas de denegación mensual en trámite inicial, por tipos de pensión, en su distribución porcentual, han sido las siguientes:

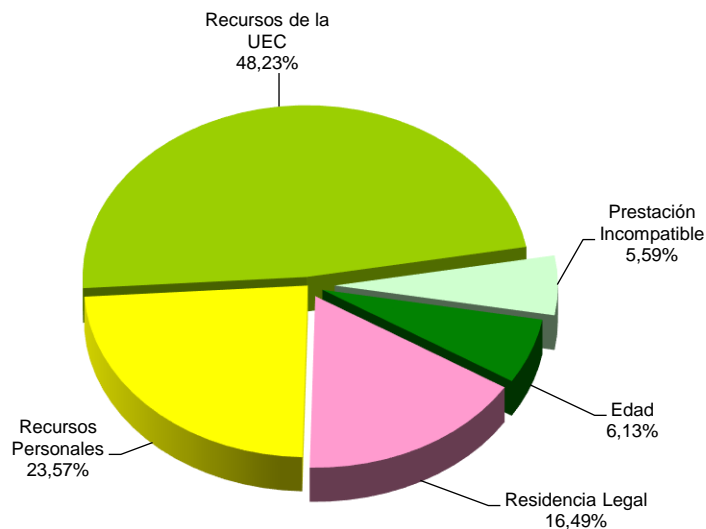

Causas de Denegación PNC jubilación

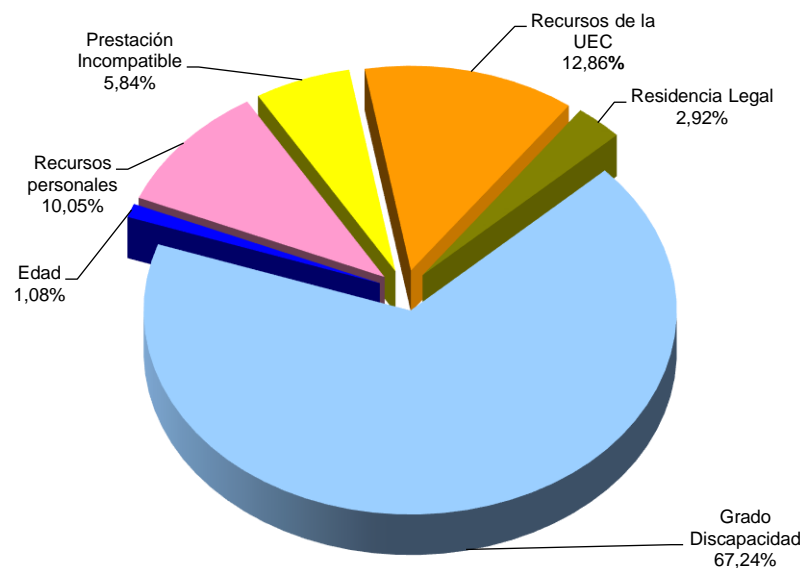

Causas de Denegación PNC invalidez

- ✓ En la PNC de jubilación se han denegado 734 solicitudes, de las que 354 lo han sido por superar el límite de recursos económicos establecido para la UEC, Unidad Económica de Convivencia.
- ✓ En la PNC de invalidez, la causa de denegación más frecuente ha sido la de no acreditar un grado de discapacidad o enfermedad crónica suficiente en 622 casos, sobre el total de 925.
- **Reclamaciones:** Con la información facilitada por los distintos órganos gestores, excepto los de las provincias de Álava y Guipúzcoa, se han presentado 458 reclamaciones, de las que el 50,87% corresponden a PNC de jubilación. El número de reclamaciones resueltas se ha situado en 443, de las que el 60,27% han sido desestimadas. El número de reclamaciones pendientes, al finalizar el mes de junio, ha sido de 1.665, un 0,91% más que las existentes al comienzo del mes.

1.5 Seguimiento y control de pensionistas: revisiones de oficio y a instancia de parte

La revisión de oficio se inicia por el órgano gestor cuando, como resultado de las medidas de control disponibles o implantadas, conoce cualquier dato o información que pueda producir o haya producido variación sobrevenida en los requisitos, y ello pueda dar lugar a la modificación de la cuantía, a la suspensión o a la extinción del derecho a la pensión, procediendo, en su caso, el abono de atrasos o la reclamación de las cantidades indebidamente percibidas.

Por otro lado, las revisiones a instancia de parte se inician cuando el interesado, en cumplimiento de sus obligaciones, comunica al órgano gestor cualquier variación sobrevenida en su situación que pudiera tener incidencia en el derecho o en la cuantía reconocida de la pensión, siendo sus efectos resultantes idénticos a los ya mencionados para las revisiones de oficio.

El análisis parte de los datos básicos correspondientes al mes de junio, relativos al volumen global de revisiones a efectuar en el mes, las efectuadas y el detalle de las situaciones finales derivadas de dicho proceso, cuyas cifras se ofrecen en el cuadro siguiente:

DATOS DE LA GESTIÓN ESTATAL DE LAS REVISIONES DE OFICIO Y A INSTANCIA DE PARTE PNC																		
Año 2018	PNC DE JUBILACIÓN						PNC DE INVALIDEZ						Total PNCs					
	Entrada	Revisiones Efectuadas					Entrada	Revisiones Efectuadas					Entrada	Revisiones Efectuadas				
		Sin Mod.	Con Mod.	Suspensión	Ext. Dho.	Total		Sin Mod.	Con Mod.	Suspensión	Ext. Dho.	Total		Sin Mod.	Con Mod.	Suspensión	Ext. Dho.	Total
Enero	2.747	355	642	109	1.685	2.791	3.623	748	1.028	279	1.268	3.323	6.370	1.103	1.670	388	2.953	6.114
Febrero	2.950	518	626	110	1.820	3.074	4.005	1.201	1.256	266	1.292	4.015	6.955	1.719	1.882	376	3.112	7.089
Marzo	2.929	783	463	80	1.717	3.043	3.963	1.315	1.046	356	1.421	4.138	6.892	2.098	1.509	436	3.138	7.181
Abril	2.675	631	410	61	1.602	2.704	3.785	1.214	968	247	1.443	3.872	6.460	1.845	1.378	308	3.045	6.576
Mayo	2.659	707	496	128	1.591	2.922	3.743	1.186	1.071	306	1.317	3.880	6.402	1.893	1.567	434	2.908	6.802
Junio	2.575	532	535	124	1.401	2.592	3.656	1.013	956	381	1.256	3.606	6.231	1.545	1.491	505	2.657	6.198
Julio																		
Agosto																		
Septiembre																		
Octubre																		
Noviembre																		
Diciembre																		
Total Año	16.535	3.526	3.172	612	9.816	17.126	22.775	6.677	6.325	1.835	7.997	22.834	39.310	10.203	9.497	2.447	17.813	39.960
Media mensual	2.756	588	529	102	1.636	2.854	3.796	1.113	1.054	306	1.333	3.806	6.552	1.701	1.583	408	2.969	6.660

Analizando de un modo específico cada uno de los aspectos señalados, para el mes de junio se obtienen los siguientes resultados:

- ✓ Se han iniciado en el mes 6.231 revisiones, de las que el 58,67% lo son de PNC de invalidez y se ha emitido resolución sobre un total de 6.198 revisiones, de las que el 58,18% corresponden a PNC de invalidez.
- ✓ El 24,93% de las revisiones efectuadas no ha supuesto variación alguna en el derecho y en la cuantía de la pensión no contributiva.
- ✓ En el 24,06% de las revisiones efectuadas se ha modificado la cuantía de la pensión, de las que el 64,12% corresponden a pensionistas de invalidez y en las que se han incluido 46 recuperaciones del derecho por el cese en la actividad laboral, así como 98 declaraciones de compatibilidad en el percibo de la pensión de invalidez con los ingresos derivados de esa actividad, conforme estipula el artículo 366 de la Ley General de la Seguridad Social (RDL 8/2015, de 30 de octubre).
- ✓ El número total de suspensiones efectuadas se cifra en 505, el 8,15% del total de procedimientos de revisión sobre los que se ha dictado resolución. Del total de suspensiones, 130 vienen motivadas en que el pensionista de invalidez ha iniciado una actividad laboral, sin que proceda declarar la compatibilidad en el percibo de la pensión con los ingresos derivados de dicha actividad.

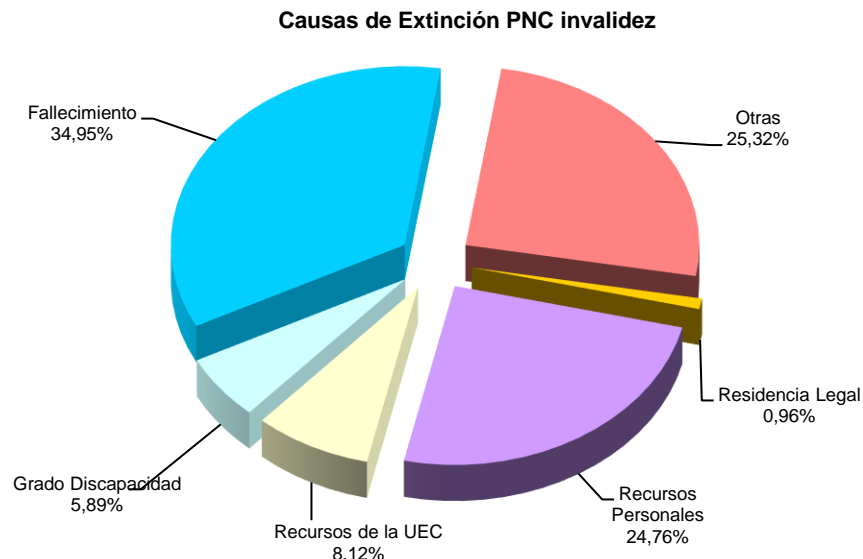
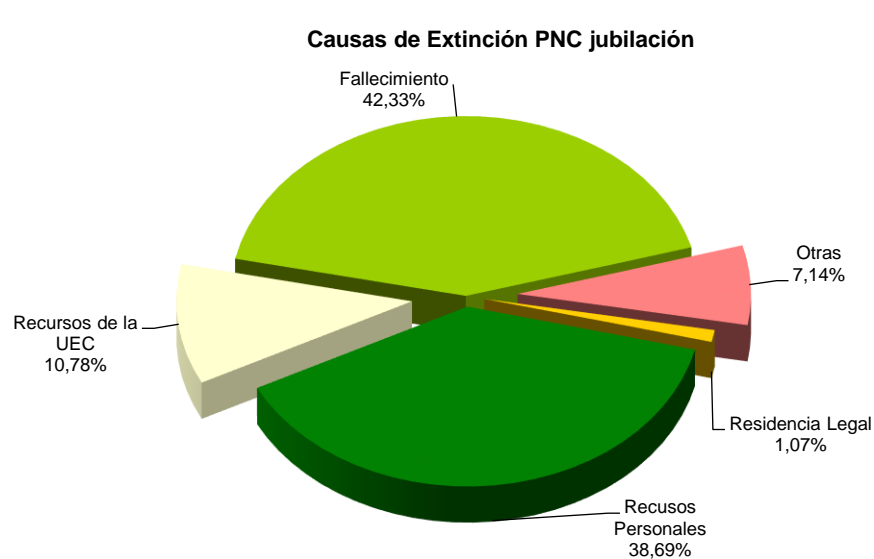

- ✓ Se ha extinguido el derecho a 2.657 pensionistas, de los que el 52,73% disfrutaban de PNC de jubilación. Los gráficos anteriores reflejan los distintos motivos de extinción en ambas modalidades de prestación. Las causas económicas en su conjunto –ingresos personales más los de la U.E.C.- se configuran globalmente como el primer motivo de extinción; en jubilación alcanzan el 49,47% y en invalidez el 32,88%, posición que se basa fundamentalmente en las extinciones motivadas en que el pensionista dispone de recursos personales suficientes. El fallecimiento del titular de la pensión se configura como el segundo motivo de extinción, que en jubilación llega a suponer el 42,33% del total de causas de extinción. El resto de causas de extinción tiene una presencia notablemente menor.

Anexos Pensiones No Contributivas

1a Número de pensiones e importes de las nóminas

PENSIONES NO CONTRIBUTIVAS (PNCs) EVOLUCIÓN DE LAS NÓMINAS				TOTAL ESTADO CON NAVARRA Y EL PAÍS VASCO		
AÑO/MENSUALIDAD	IMPORTES BRUTOS			NÚMERO DE PENSIONES POR TIPO		
	JUBILACIÓN	INVALIDEZ	TOTAL	JUBILACIÓN	INVALIDEZ	TOTAL
AÑO 2011	1.198.528.621,70	1.032.928.211,15	2.231.456.832,85	253.259	194.704	447.963
AÑO 2012	1.207.880.233,51	1.048.153.446,96	2.256.033.680,47	250.382	194.896	445.278
AÑO 2013	1.237.019.394,93	1.081.897.251,32	2.318.916.646,25	250.527	196.626	447.153
AÑO 2014	1.255.674.508,93	1.099.220.775,90	2.354.895.284,83	253.450	198.366	451.816
AÑO 2015	1.264.554.826,45	1.106.555.954,72	2.371.110.781,17	254.029	199.518	453.547
AÑO 2016	1.276.742.499,55	1.113.917.052,89	2.390.659.552,44	255.165	199.912	455.077
AÑO 2017	1.288.968.509,10	1.114.654.667,02	2.403.623.176,12	256.690	197.988	454.678
AÑO 2018						
ENERO	91.540.406,83	78.899.709,65	170.440.116,48	256.299	198.197	454.496
FEBRERO	92.321.715,22	78.775.434,34	171.097.149,56	256.991	197.630	454.621
MARZO	92.570.043,57	79.825.869,38	172.395.912,95	256.890	197.669	454.559
ABRIL	92.271.577,11	79.097.645,25	171.369.222,36	256.674	197.453	454.127
MAYO	92.293.209,38	78.947.858,13	171.241.067,51	256.318	196.888	453.206
JUNIO*	181.580.375,15	154.585.548,04	336.165.923,19	256.424	196.508	452.932
JULIO						
AGOSTO						
SEPTIEMBRE						
OCTUBRE						
NOVIEMBRE*						
DICIEMBRE						
TOTAL AÑO 2018 (1)	646.902.277,26	554.273.789,79	1.201.176.067,05			

* Junto a la mensualidad se abona una paga extra

(1) En importes se incluye lo abonado por el quinto pago del complemento por alquiler del año 2017, el primer y segundo pagos del año 2018.

PENSIONES NO CONTRIBUTIVAS DE LA SEGURIDAD SOCIAL

PENSIONES E IMPORTE DE LA NÓMINA AÑO 2018

JUNIO

CC.AA. Y/O PROVINCIAS	PNC DE JUBILACIÓN			PNC DE INVALIDEZ			TOTAL JUBILACIÓN E INVALIDEZ		
	NÚMERO DE PENSIONES	IMPORTE BRUTO	PROMEDIO MENSUAL	NÚMERO DE PENSIONES	IMPORTE BRUTO	PROMEDIO MENSUAL	NÚMERO DE PENSIONES	IMPORTE BRUTO	PROMEDIO MENSUAL
ANDALUCÍA	54.506	38.405.176,34	704,60	44.977	35.374.334,17	786,50	99.483	73.779.510,51	741,63
ALMERÍA	3.685	2.567.564,25	696,76	3.146	2.494.328,13	792,86	6.831	5.061.892,38	741,02
CÁDIZ	9.832	6.934.041,01	705,25	8.707	6.755.639,49	775,89	18.539	13.689.680,50	738,43
CÓRDOBA	4.951	3.480.779,38	703,05	4.096	3.264.017,93	796,88	9.047	6.744.797,31	745,53
GRANADA	4.172	2.936.482,39	703,85	4.457	3.583.180,26	803,94	8.629	6.519.662,65	755,55
HUELVA	3.089	2.176.891,87	704,72	3.772	2.912.098,95	772,03	6.861	5.088.990,82	741,73
JAÉN	3.059	2.166.813,19	708,34	2.691	2.151.353,21	799,46	5.750	4.318.166,40	750,99
MÁLAGA	13.311	9.489.514,25	712,91	8.365	6.494.630,92	776,41	21.676	15.984.145,17	737,41
SEVILLA	12.407	8.653.090,00	697,44	9.743	7.719.085,28	792,27	22.150	16.372.175,28	739,15
ARAGÓN	4.691	3.310.234,75	705,66	2.655	2.070.473,39	779,84	7.346	5.380.708,14	732,47
HUESCA	953	679.048,76	712,54	594	472.627,26	795,67	1.547	1.151.676,02	744,46
TERUEL	448	319.243,48	712,60	185	144.210,55	779,52	633	463.454,03	732,15
ZARAGOZA	3.290	2.311.942,51	702,72	1.876	1.453.635,58	774,86	5.166	3.765.578,09	728,92
ASTURIAS	4.672	3.260.863,90	697,96	4.093	3.169.424,68	774,35	8.765	6.430.288,58	733,63
ILLES BALEARS	4.862	3.453.802,92	710,37	3.066	2.444.611,00	797,33	7.928	5.898.413,92	744,00
CANARIAS	23.893	17.066.272,04	714,28	19.480	15.115.291,54	775,94	43.373	32.181.563,58	741,97
LAS PALMAS	9.997	7.192.256,07	719,44	7.203	5.636.636,79	782,54	17.200	12.828.892,86	745,87
S.C. TENERIFE	13.896	9.874.015,97	710,57	12.277	9.478.654,75	772,07	26.173	19.352.670,72	739,41
CANTABRIA	3.594	2.483.685,99	691,06	3.479	2.753.338,11	791,42	7.073	5.237.024,10	740,42
CASTILLA Y LEÓN	12.243	8.753.192,56	714,95	9.481	7.491.992,37	790,21	21.724	16.245.184,93	747,80
ÁVILA	1.018	741.315,97	728,21	866	683.263,24	788,99	1.884	1.424.579,21	756,15
BURGOS	1.224	881.612,80	720,27	1.386	1.083.470,16	781,72	2.610	1.965.082,96	752,91
LEÓN	2.317	1.640.430,24	708,00	2.092	1.644.469,14	786,08	4.409	3.284.899,38	745,04
PALENCIA	956	680.568,16	711,89	700	549.100,52	784,43	1.656	1.229.668,68	742,55
SALAMANCA	2.352	1.693.792,02	720,15	1.482	1.218.817,04	822,41	3.834	2.912.609,06	759,68
SEGOVIA	438	322.356,41	735,97	395	320.593,64	811,63	833	642.950,05	771,85
SORIA	296	211.008,73	712,87	150	118.238,91	788,26	446	329.247,64	738,22
VALLADOLID	2.461	1.732.868,49	704,13	1.519	1.173.503,88	772,55	3.980	2.906.372,37	730,24
ZAMORA	1.181	849.239,74	719,09	891	700.535,84	786,24	2.072	1.549.775,58	747,96
CASTILLA-LA MANCHA	10.417	7.376.021,50	708,08	9.284	7.373.467,20	794,21	19.701	14.749.488,70	748,67
ALBACETE	2.014	1.462.540,83	726,19	2.314	1.839.796,34	795,07	4.328	3.302.337,17	763,02
CIUDAD REAL	2.682	1.918.203,47	715,21	2.317	1.878.065,45	810,56	4.999	3.796.268,92	759,41
CUENCA	1.207	865.253,53	716,86	1.203	959.522,78	797,61	2.410	1.824.776,31	757,17
GUADALAJARA	768	546.530,63	711,63	689	546.967,29	793,86	1.457	1.093.497,92	750,51
TOLEDO	3.746	2.583.493,04	689,67	2.761	2.149.115,34	778,38	6.507	4.732.608,38	727,31

(Continúa al dorso)

CC.AA. Y/O PROVINCIAS	PNC DE JUBILACIÓN			PNC DE INVALIDEZ			TOTAL JUBILACIÓN E INVALIDEZ		
	NÚMERO DE PENSIONES	IMPORTE BRUTO	PROMEDIO MENSUAL	NÚMERO DE PENSIONES	IMPORTE BRUTO	PROMEDIO MENSUAL	NÚMERO DE PENSIONES	IMPORTE BRUTO	PROMEDIO MENSUAL
CATALUNYA	32.372	23.152.344,37	715,20	26.347	20.785.411,71	788,91	58.719	43.937.756,08	748,27
BARCELONA	23.897	17.055.584,19	713,71	19.043	14.995.685,25	787,46	42.940	32.051.269,44	746,42
GIRONA	2.821	2.044.160,92	724,62	1.998	1.585.261,33	793,42	4.819	3.629.422,25	753,15
LLEIDA	1.985	1.429.378,97	720,09	1.445	1.142.892,09	790,93	3.430	2.572.271,06	749,93
TARRAGONA	3.669	2.623.220,29	714,97	3.861	3.061.573,04	792,95	7.530	5.684.793,33	754,95
COMUNIDAD VALENCIANA	30.119	21.045.655,16	698,75	18.828	14.663.014,29	778,79	48.947	35.708.669,45	729,54
ALICANTE	11.572	8.174.154,36	706,37	5.952	4.656.319,08	782,31	17.524	12.830.473,44	732,17
CASTELLÓN	1.976	1.418.643,72	717,94	2.216	1.738.342,46	784,45	4.192	3.156.986,18	753,10
VALENCIA	16.571	11.452.857,08	691,14	10.660	8.268.352,75	775,64	27.231	19.721.209,83	724,22
EXTREMADURA	7.643	5.493.409,70	718,75	5.581	4.412.150,35	790,57	13.224	9.905.560,05	749,06
BADAJOS	5.265	3.800.331,85	721,81	3.789	2.978.743,90	786,16	9.054	6.779.075,75	748,74
CÁCERES	2.378	1.693.077,85	711,98	1.792	1.433.406,45	799,89	4.170	3.126.484,30	749,76
GALICIA	24.384	17.232.882,40	706,73	14.819	11.634.698,15	785,12	39.203	28.867.580,55	736,36
A CORUÑA	9.747	6.828.248,66	700,55	5.439	4.219.729,13	775,83	15.186	11.047.977,79	727,51
LUGO	3.027	2.166.383,59	715,69	1.626	1.301.227,69	800,26	4.653	3.467.611,28	745,24
OURENSE	3.540	2.503.017,02	707,07	2.081	1.639.405,82	787,80	5.621	4.142.422,84	736,95
PONTEVEDRA	8.070	5.735.233,13	710,69	5.673	4.474.335,51	788,71	13.743	10.209.568,64	742,89
MADRID	25.302	17.836.168,46	704,93	15.845	12.495.566,06	788,61	41.147	30.331.734,52	737,16
MURCIA	7.296	5.347.196,96	732,89	7.979	6.500.906,72	814,75	15.275	11.848.103,68	775,65
NAVARRA	1.646	1.163.029,65	706,58	1.013	802.215,18	791,92	2.659	1.965.244,83	739,09
PAÍS VASCO	5.511	3.879.382,78	703,93	6.252	4.863.550,49	777,92	11.763	8.742.933,27	743,26
ARABA/ÁLAVA	780	544.827,99	698,50	741	586.679,03	791,74	1.521	1.131.507,02	743,92
GIPUZKOA	1.695	1.213.417,47	715,88	1.768	1.456.285,92	823,69	3.463	2.669.703,39	770,92
BIZKAIA	3.036	2.121.137,32	698,66	3.743	2.820.585,54	753,56	6.779	4.941.722,86	728,98
LA RIOJA	1.146	808.867,28	705,82	783	627.360,43	801,23	1.929	1.436.227,71	744,55
CEUTA	904	642.157,29	710,35	1.109	865.132,82	780,10	2.013	1.507.290,11	748,78
MELILLA	1.223	870.031,10	711,39	1.437	1.142.609,38	795,14	2.660	2.012.640,48	756,63
TOTAL ESTADO	256.424	181.580.375,15	708,13	196.508	154.585.548,04	786,66	452.932	336.165.923,19	742,20

Deducciones en nómina (PAS, LISMI, P.F.H.C. y Pagos Indebidos):

776.058,49

IMPORTE NETO DE LA NÓMINA:

335.389.864,70

PNCs DE LA SEGURIDAD SOCIAL DE JUBILACIÓN E INVALIDEZ

DISTRIBUCIÓN TERRITORIAL DEL NÚMERO DE PENSIONES EN LA NÓMINA DE JUNIO DE 2018

ÁMBITO GEOGRÁFICO	NÚMERO DE PENSIONES POR TIPO					
	JUBILACIÓN	%	INVALIDEZ	%	TOTAL	%
ANDALUCÍA	54.506	21,26	44.977	22,89	99.483	21,96
ARAGÓN	4.691	1,83	2.655	1,35	7.346	1,62
ASTURIAS	4.672	1,82	4.093	2,08	8.765	1,94
ILLES BALEARS	4.862	1,90	3.066	1,56	7.928	1,75
CANARIAS	23.893	9,32	19.480	9,91	43.373	9,58
CANTABRIA	3.594	1,40	3.479	1,77	7.073	1,56
CASTILLA Y LEÓN	12.243	4,77	9.481	4,82	21.724	4,80
CASTILLA-LA MANCHA	10.417	4,06	9.284	4,72	19.701	4,35
CATALUNYA	32.372	12,62	26.347	13,41	58.719	12,96
C. VALENCIANA	30.119	11,75	18.828	9,58	48.947	10,81
EXTREMADURA	7.643	2,98	5.581	2,84	13.224	2,92
GALICIA	24.384	9,51	14.819	7,54	39.203	8,66
MADRID	25.302	9,87	15.845	8,06	41.147	9,08
MURCIA	7.296	2,85	7.979	4,06	15.275	3,37
NAVARRA	1.646	0,64	1.013	0,52	2.659	0,59
PAÍS VASCO	5.511	2,15	6.252	3,18	11.763	2,60
LA RIOJA	1.146	0,45	783	0,40	1.929	0,43
CEUTA	904	0,35	1.109	0,56	2.013	0,44
MELILLA	1.223	0,48	1.437	0,73	2.660	0,59
TOTAL ESTADO	256.424	100,00	196.508	100,00	452.932	100,00

DISTRIBUCIÓN POR COMUNIDADES AUTÓNOMAS

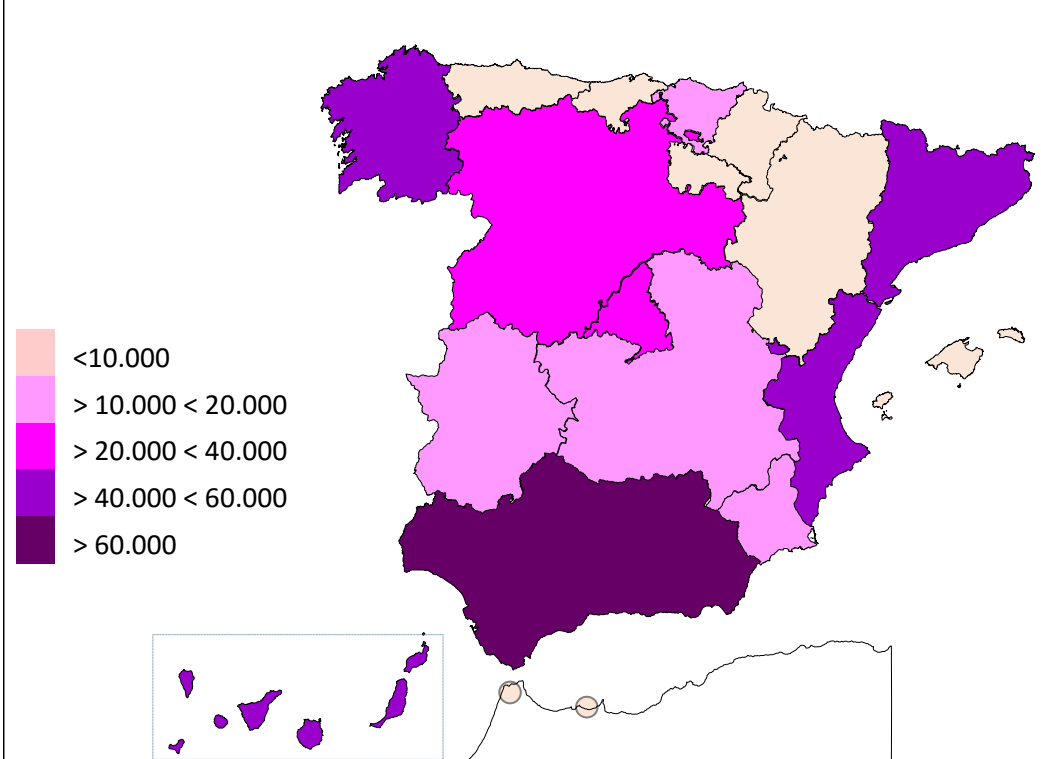

PNCs DE LA SEGURIDAD SOCIAL DE JUBILACIÓN E INVALIDEZ

DISTRIBUCIÓN TERRITORIAL DE LOS IMPORTES BRUTOS DE LAS NÓMINAS DEL AÑO 2018 HASTA JUNIO (*)

ÁMBITO GEOGRÁFICO	IMPORTES BRUTOS DE LAS NÓMINAS			
	JUBILACIÓN	INVALIDEZ	TOTAL	%
ANDALUCÍA	136.833.559,06	126.208.479,06	263.042.038,12	21,90
ARAGÓN	11.815.424,76	7.487.367,05	19.302.791,81	1,61
ASTURIAS	11.703.238,11	11.452.900,24	23.156.138,35	1,93
ILLES BALEARS	12.391.955,41	8.816.846,02	21.208.801,43	1,77
CANARIAS	60.651.162,74	54.612.864,08	115.264.026,82	9,60
CANTABRIA	8.754.038,86	9.874.735,39	18.628.774,25	1,55
CASTILLA Y LEÓN	31.314.864,10	26.926.041,49	58.240.905,59	4,85
CASTILLA-LA MANCHA	26.265.720,49	26.542.978,92	52.808.699,41	4,40
CATALUNYA	82.269.921,68	74.667.925,21	156.937.846,89	13,07
C. VALENCIANA	75.373.106,74	52.657.107,82	128.030.214,56	10,66
EXTREMADURA	19.575.653,31	15.624.639,57	35.200.292,88	2,93
GALICIA	61.929.968,70	41.818.809,06	103.748.777,76	8,64
MADRID	63.399.973,60	44.924.947,61	108.324.921,21	9,02
MURCIA	18.612.677,01	23.118.069,68	41.730.746,69	3,47
NAVARRA	4.160.502,85	2.828.859,83	6.989.362,68	0,58
PAÍS VASCO	13.559.026,78	17.322.684,30	30.881.711,08	2,57
LA RIOJA	2.881.597,73	2.224.106,56	5.105.704,29	0,43
CEUTA	2.267.684,33	3.056.618,84	5.324.303,17	0,44
MELILLA	3.142.201,00	4.107.809,06	7.250.010,06	0,60
TOTAL ESTADO	646.902.277,26	554.273.789,79	1.201.176.067,05	100,00

DISTRIBUCIÓN PORCENTUAL POR COMUNIDADES AUTÓNOMAS

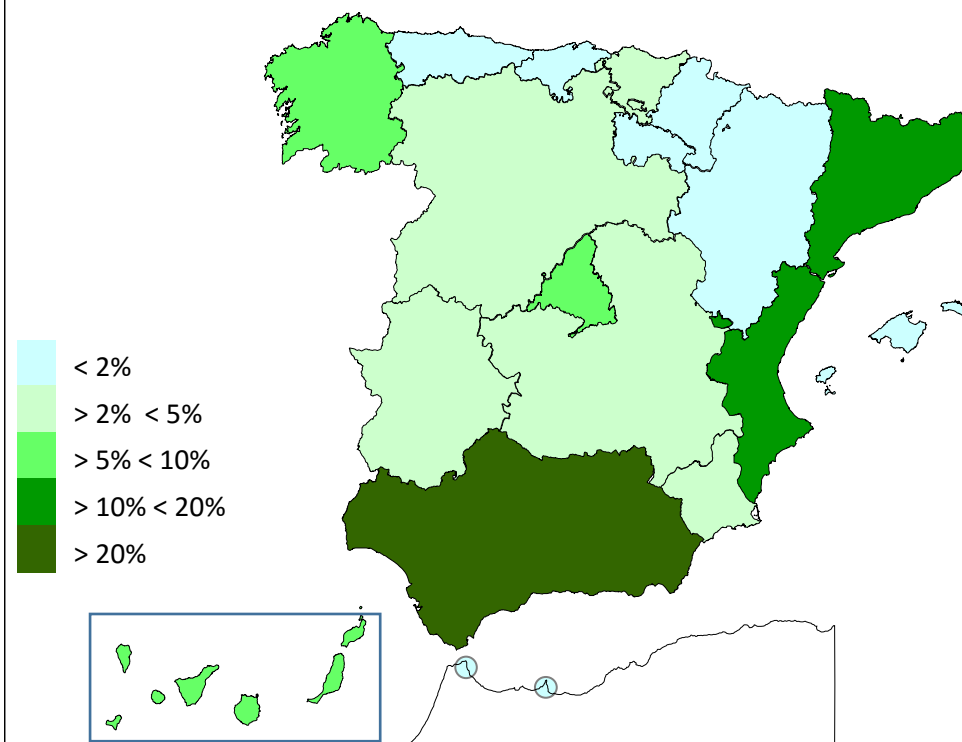

*El pago es efectuado por la Tesorería General de la Seguridad Social, excepto Navarra y el País Vasco cuyas fuentes son el Dptº. de Políticas Sociales y Consumo y el Dptº. de Empleo y Políticas Sociales, respectivamente.

PNCs DE LA SEGURIDAD SOCIAL: ALTAS, BAJAS Y OSCILACIONES EN NÓMINA DE JUNIO DE 2018 (1)

ÁMBITO GEOGRÁFICO	PNC DE JUBILACIÓN			PNC DE INVALIDEZ			TOTAL PNCs		
	ALTAS	BAJAS	OSCILACIONES	ALTAS	BAJAS	OSCILACIONES	ALTAS	BAJAS	OSCILACIONES
ANDALUCÍA	358	596	-238	241	293	-52	599	889	-290
ARAGÓN	61	58	3	19	23	-4	80	81	-1
ASTURIAS	28	58	-30	19	34	-15	47	92	-45
ILLES BALEARS	60	78	-18	28	36	-8	88	114	-26
CANARIAS	174	185	-11	167	134	33	341	319	22
CANTABRIA	41	25	16	27	16	11	68	41	27
CASTILLA Y LEÓN	145	199	-54	84	94	-10	229	293	-64
CASTILLA-LA MANCHA	85	138	-53	71	71	0	156	209	-53
CATALUNYA	291	215	76	208	151	57	499	366	133
C. VALENCIANA	178	208	-30	115	111	4	293	319	-26
EXTREMADURA	100	114	-14	44	38	6	144	152	-8
GALICIA	159	273	-114	111	109	2	270	382	-112
MADRID	251	186	65	138	108	30	389	294	95
MURCIA	92	59	33	56	43	13	148	102	46
NAVARRA	-	-	-	-	-	-	-	-	-
PAÍS VASCO	-	-	-	-	-	-	-	-	-
LA RIOJA	17	16	1	8	6	2	25	22	3
CEUTA	14	7	7	11	11	0	25	18	7
MELILLA	18	23	-5	14	22	-8	32	45	-13
TOTAL ESTADO	2.072	2.438	-366	1.361	1.300	61	3.433	3.738	-305

1) No se dispone del movimiento de beneficiarios en nómina de las comunidades de Navarra y el País Vasco

PNCs DE LA SEGURIDAD SOCIAL: ACUMULADO DE ALTAS, BAJAS Y OSCILACIONES EN NÓMINA AÑO 2018 (1)

ÁMBITO GEOGRÁFICO	PNC DE JUBILACIÓN			PNC DE INVALIDEZ			TOTAL PNCs		
	ALTAS	BAJAS	OSCILACIONES	ALTAS	BAJAS	OSCILACIONES	ALTAS	BAJAS	OSCILACIONES
ANDALUCÍA	1.768	2.955	-1.187	1.397	1.367	30	3.165	4.322	-1.157
ARAGÓN	300	294	6	122	128	-6	422	422	0
ASTURIAS	129	275	-146	109	171	-62	238	446	-208
ILLES BALEARS	306	337	-31	183	155	28	489	492	-3
CANARIAS	815	1.204	-389	840	713	127	1.655	1.917	-262
CANTABRIA	203	194	9	170	132	38	373	326	47
CASTILLA Y LEÓN	738	934	-196	507	499	8	1.245	1.433	-188
CASTILLA-LA MANCHA	469	659	-190	430	370	60	899	1.029	-130
CATALUNYA	1.260	1.550	-290	1.138	825	313	2.398	2.375	23
C. VALENCIANA	1.287	1.376	-89	709	569	140	1.996	1.945	51
EXTREMADURA	380	585	-205	178	222	-44	558	807	-249
GALICIA	1.052	1.434	-382	587	556	31	1.639	1.990	-351
MADRID	1.361	1.056	305	810	527	283	2.171	1.583	588
MURCIA	328	350	-22	342	241	101	670	591	79
NAVARRA	-	-	-	-	-	-	-	-	-
PAÍS VASCO	-	-	-	-	-	-	-	-	-
LA RIOJA	90	88	2	49	36	13	139	124	15
CEUTA	52	40	12	48	51	-3	100	91	9
MELILLA	53	77	-24	50	72	-22	103	149	-46
TOTAL ESTADO	10.591	13.408	-2.817	7.669	6.634	1.035	18.260	20.042	-1.782

1) No se dispone del movimiento de beneficiarios en nómina de las comunidades de Navarra y el País Vasco

EVOLUCIÓN IMPORTES MEDIOS PENSIONES NO CONTRIBUTIVAS

	PNC DE JUBILACIÓN								PNC DE INVALIDEZ							
	2011	2012	2013	2014	2015	2016	2017	2018	2011	2012	2013	2014	2015	2016	2017	2018
ENERO	334,45	350,01	349,88	353,39	354,25	354,69	356,46	357,16	376,34	394,88	398,04	392,89	394,55	394,43	396,26	398,09
FEBRERO	329,22	338,85	350,34	354,41	354,72	355,63	356,87	359,24	348,08	381,74	391,44	398,14	396,07	393,08	397,22	398,60
MARZO	331,20	342,74	353,56	357,21	356,28	358,49	361,35	360,35	375,52	385,50	396,97	402,08	401,31	398,28	402,22	403,84
ABRIL	331,82	343,49	353,26	357,50	355,46	356,58	361,64	359,49	375,89	387,02	397,53	402,37	398,89	398,12	404,75	400,59
MAYO	330,75	341,05	353,36	356,68	354,33	356,39	358,91	360,07	373,05	383,65	395,99	399,99	397,24	399,41	399,94	400,98
JUNIO*	648,46	671,49	690,19	695,66	697,19	699,76	703,47	708,13	725,87	751,77	771,20	777,06	776,13	778,88	782,65	786,66
JULIO	334,13	346,58	354,78	357,22	357,26	360,73	362,28		376,05	388,40	398,36	401,92	399,06	402,09	403,76	
AGOSTO	331,09	343,99	354,66	356,01	355,28	357,00	359,35		372,59	383,67	397,20	397,56	395,41	397,02	399,51	
SEPTIEMBRE	329,58	340,69	348,84	353,33	354,27	355,35	356,20		369,25	379,37	390,74	393,28	394,65	393,79	395,13	
OCTUBRE	334,63	348,10	353,98	357,33	358,61	362,36	360,93		375,30	386,74	396,92	396,44	399,04	401,59	399,75	
NOVIEMBRE*	654,13	678,81	694,56	698,66	699,43	705,17	704,32		733,14	750,59	774,46	733,33	777,64	780,80	782,53	
DICIEMBRE	335,44	349,13	358,52	360,75	359,03	361,65	363,15		379,51	390,41	400,94	407,07	400,43	403,48	403,19	
IMPORTE MEDIO	330,35	342,50	351,14	354,15	354,01	355,99	357,50	357,78	370,04	383,12	393,56	393,01	395,03	395,78	397,64	398,39
IMP. MENSUAL																
ESTABLECIDO	347,60	357,70	364,90	365,90	366,90	367,90	368,90	369,90	347,60	357,70	364,90	365,90	366,90	367,90	368,90	369,90
Con comp. 50% T. P. (1)	-	-	-	-	-	-	-	-	521,40	536,55	547,35	548,85	550,35	551,85	553,35	554,85
MÍNIMO 25%	86,90	89,43	91,23	91,48	91,73	91,98	92,23	92,48	86,90	89,43	91,23	91,48	91,73	91,98	92,23	92,48
Δ INTERANUAL	2,30%	2,90%	2,00%	0,25%	0,25%	0,25%	0,25%	0,25%	2,30%	2,90%	2,00%	0,25%	0,25%	0,25%	0,25%	0,25%

(*) Junto a la mensualidad se abona una paga extra, por lo que la media se calcula sobre 14 pagas.

(1) En la PNC de Invalidez, la cuantía se incrementa en un 50% en los casos en que el beneficiario necesite el concurso de una tercera persona.

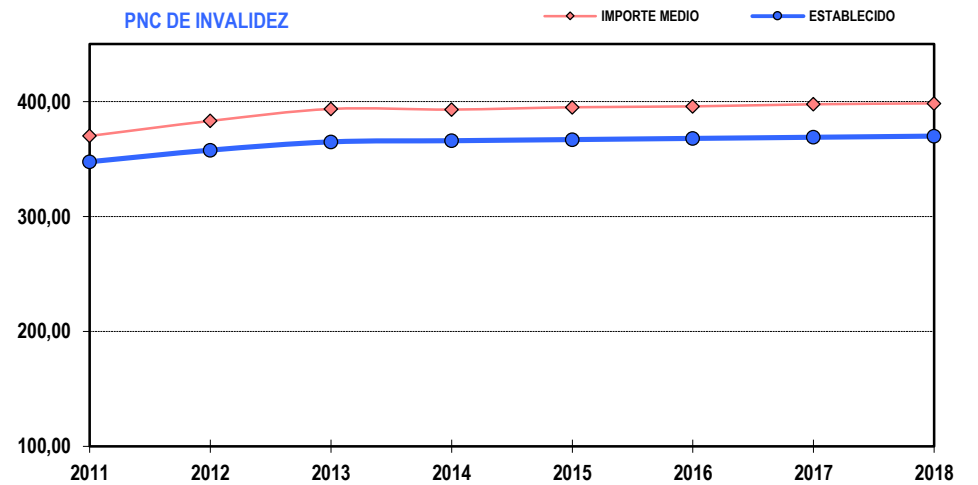
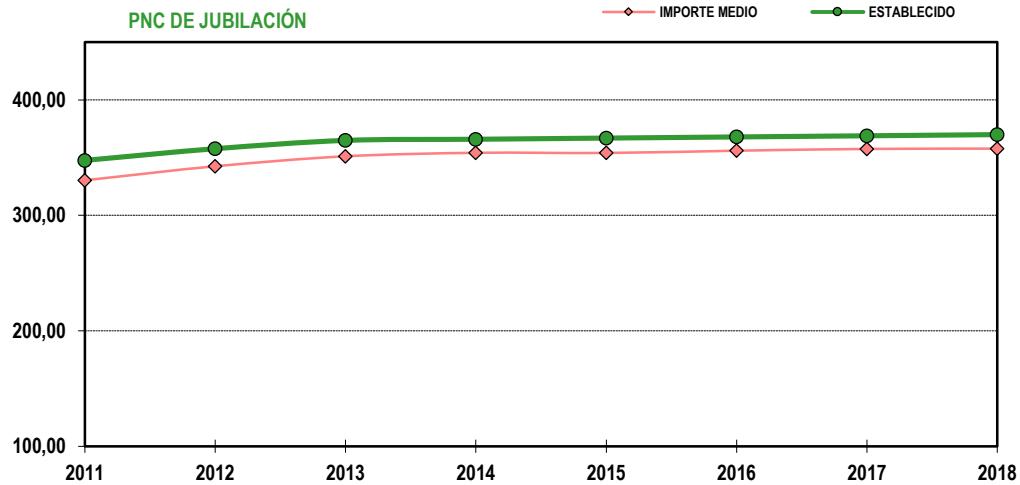

1b Pnc de Jubilación: Datos de la gestión mensual y anual

R.D.L. 8/2015, DE 30 DE OCTUBRE; T. REF. LGSS PNCs DE LA SEGURIDAD SOCIAL

		Entrada	Resueltas	% R./E.	Aprobadas	% A./R.	No Aprob.	Pendientes
G E S T I Ó N	2011	27.062	27.302	100,89%	17.751	65,02%	9.551	6.859
	2012	25.959	25.498	98,22%	17.078	66,98%	8.420	7.320
	2013	28.331	26.679	94,17%	18.552	69,54%	8.127	8.972
	2014	28.436	29.386	103,34%	20.576	70,02%	8.810	8.022
	2015	29.473	29.544	100,24%	20.813	70,45%	8.731	7.951
	2016	30.404	29.012	95,42%	20.333	70,08%	8.679	9.343
	2017	31.384	29.997	95,58%	20.423	68,08%	9.574	10.730
M E D I A S	2011	2.255	2.275		1.479		796	6.859
	2012	2.163	2.125		1.423		702	7.320
	2013	2.361	2.223		1.546		677	8.972
	2014	2.370	2.449		1.715		734	8.022
	2015	2.456	2.462		1.734		728	7.951
	2016	2.534	2.418		1.694		723	9.343
	2017	2.615	2.500		1.702		798	10.730
2017								
I II III IV V VI VII VIII IX X XI XII		2.445	2.356	96,36%	1.576	66,89%	780	10.819
		3.260	2.735	83,90%	1.831	66,95%	904	11.344
		2.768	2.399	86,67%	1.707	71,15%	692	11.713
		2.963	2.448	82,62%	1.619	66,14%	829	12.228
		3.174	2.845	89,63%	1.925	67,66%	920	12.557
		2.936	2.856	97,28%	1.879	65,79%	977	12.637
		17.546	15.639	89,13%	10.537	67,38%	5.102	12.637

* Pendientes reales

JUBILACIÓN

EVOLUCIÓN DE LA GESTIÓN 2011-2018

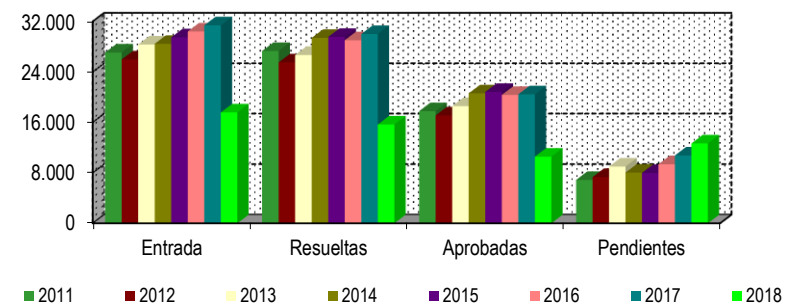

EVOLUCIÓN MEDIAS MENSUALES

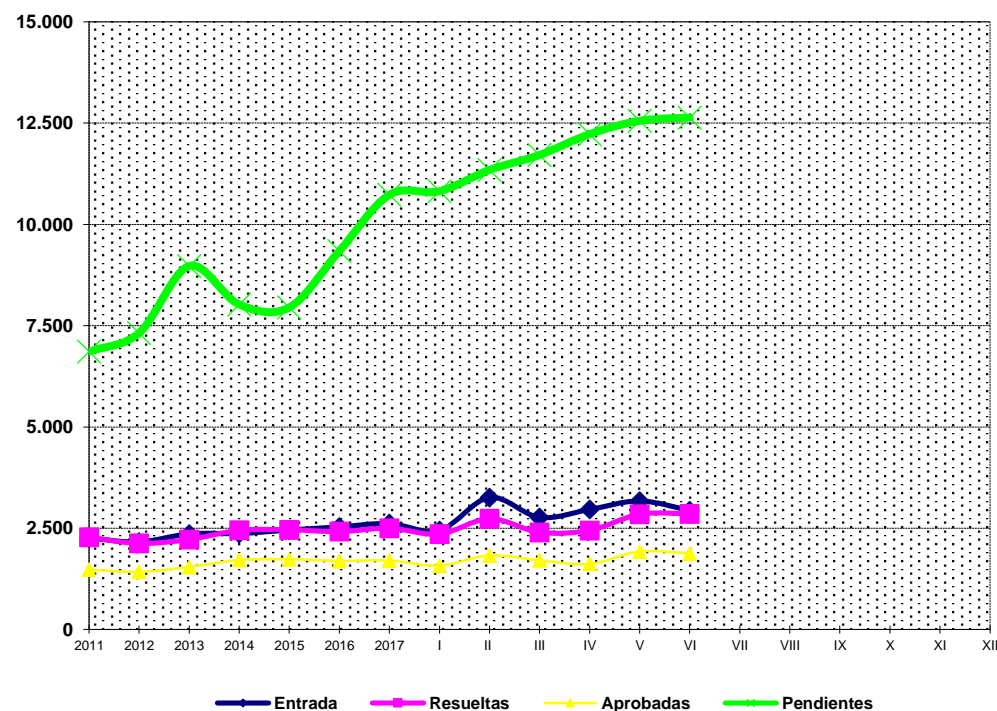

PENSIÓN NO CONTRIBUTIVA DE JUBILACIÓN

DATOS DE GESTIÓN CORRESPONDIENTES AL MES DE JUNIO DE 2018

CC.AA. Y/O PROVINCIAS	PTES. MES ANTERIOR	SOLICITUDES PRESENTADAS					A RESOLV. MES	SOLICITUDES RESUELTAS									PTES. FIN MES
		NUEVAS	SGIM Y SATP	PAS	INSS	TOTAL		APROBADAS					NO APROBADAS		TOTAL		
								NUEVAS	SGIM Y SATP	PAS	INSS	TOTAL	DNG	CAD-DES			
ANDALUCÍA	2.218	555	4	50	0	609	2.827	313	0	5	0	318	92	49	459	2.368	
ALMERÍA	58	53	1	0	0	54	112	24	0	0	0	24	13	12	49	63	
CÁDIZ	276	76	0	7	0	83	359	53	0	2	0	55	8	10	73	286	
CÓRDOBA	60	58	0	2	0	60	120	36	0	0	0	36	10	4	50	70	
GRANADA	83	33	0	0	0	33	116	29	0	0	0	29	4	4	37	79	
HUELVA	44	20	0	0	0	20	64	21	0	0	0	21	3	1	25	39	
JAÉN	58	18	0	3	0	21	79	38	0	1	0	39	6	4	49	30	
MÁLAGA	632	205	1	3	0	209	841	86	0	2	0	88	30	3	121	720	
SEVILLA	1.007	92	2	35	0	129	1.136	26	0	0	0	26	18	11	55	1.081	
ARAGÓN	93	33	0	0	0	33	126	44	0	0	0	44	4	8	56	70	
HUESCA	16	7	0	0	0	7	23	7	0	0	0	7	1	0	8	15	
TERUEL	5	4	0	0	0	4	9	2	0	0	0	2	0	0	2	7	
ZARAGOZA	72	22	0	0	0	22	94	35	0	0	0	35	3	8	46	48	
ASTURIAS	305	40	0	0	0	40	345	20	0	0	0	20	11	5	36	309	
ILLES BALEARS	148	55	0	0	0	55	203	45	0	0	0	45	24	2	71	132	
CANARIAS	2.081	223	0	1	0	224	2.305	94	0	1	0	95	73	34	202	2.103	
LAS PALMAS	887	117	0	0	0	117	1.004	41	0	1	0	42	33	16	91	913	
S.C. TENERIFE	1.194	106	0	1	0	107	1.301	53	0	0	0	53	40	18	111	1.190	
CANTABRIA	44	39	0	0	0	39	83	23	0	0	0	23	3	0	26	57	
CASTILLA Y LEÓN	281	158	0	0	0	158	439	121	1	0	0	122	28	3	153	286	
ÁVILA	4	12	0	0	0	12	16	11	0	0	0	11	3	0	14	2	
BURGOS	45	19	0	0	0	19	64	14	0	0	0	14	6	1	21	43	
LEÓN	77	26	0	0	0	26	103	16	0	0	0	16	4	0	20	83	
PALENCIA	9	10	0	0	0	10	19	9	0	0	0	9	2	0	11	8	
SALAMANCA	58	34	0	0	0	34	92	27	0	0	0	27	3	1	31	61	
SEGOVIA	22	6	0	0	0	6	28	6	0	0	0	6	3	0	9	19	
SORIA	1	4	0	0	0	4	5	2	0	0	0	2	0	0	2	3	
VALLADOLID	50	33	0	0	0	33	83	26	0	0	0	26	6	0	32	51	
ZAMORA	15	14	0	0	0	14	29	10	1	0	0	11	1	1	13	16	
CASTILLA-LA MANCHA	237	136	0	2	0	138	375	82	0	2	0	84	32	8	124	251	
ALBACETE	65	21	0	0	0	21	86	20	0	0	0	20	6	1	27	59	
CIUDAD REAL	35	30	0	1	0	31	66	25	0	1	0	26	10	0	36	30	
CUENCA	8	11	0	0	0	11	19	8	0	0	0	8	0	0	8	11	
GUADALAJARA	20	16	0	1	0	17	37	7	0	1	0	8	2	1	11	26	
TOLEDO	109	58	0	0	0	58	167	22	0	0	0	22	14	6	42	125	

(Continúa al dorso)

CC.AA. Y/O PROVINCIAS	PTES. MES ANTERIOR	SOLICITUDES PRESENTADAS					A RESOLV. MES	SOLICITUDES RESUELTAS									PTES. FIN MES
		NUEVAS	SGIM Y SATP	PAS	INSS	TOTAL		APROBADAS					NO APROBADAS		TOTAL		
								NUEVAS	SGIM Y SATP	PAS	INSS	TOTAL	DNG	CAD-DES			
CATALUNYA	3.246	397	0	3	2	402	3.648	256	0	0	0	256	159	51	466	3.182	
BARCELONA	2.301	295	0	1	1	297	2.598	195	0	0	0	195	103	32	330	2.268	
GIRONA	335	34	0	1	0	35	370	21	0	0	0	21	16	5	42	328	
LLEIDA	205	23	0	0	0	23	228	15	0	0	0	15	18	4	37	191	
TARRAGONA	405	45	0	1	1	47	452	25	0	0	0	25	22	10	57	395	
COMUNIDAD VALENCIANA	1.340	318	0	0	0	318	1.658	176	0	0	0	176	61	20	257	1.401	
ALICANTE	924	124	0	0	0	124	1.048	49	0	0	0	49	16	0	65	983	
CASTELLÓN	110	25	0	0	0	25	135	31	0	0	0	31	10	18	59	76	
VALENCIA	306	169	0	0	0	169	475	96	0	0	0	96	35	2	133	342	
EXTREMADURA	161	50	0	0	0	50	211	82	2	0	0	84	15	0	99	112	
BADAJOS	138	31	0	0	0	31	169	58	0	0	0	58	10	0	68	101	
CÁCERES	23	19	0	0	0	19	42	24	2	0	0	26	5	0	31	11	
GALICIA	883	243	0	0	0	243	1.126	179	0	0	0	179	71	5	255	871	
A CORUÑA	501	84	0	0	0	84	585	58	0	0	0	58	27	3	88	497	
LUGO	54	23	0	0	0	23	77	23	0	0	0	23	5	0	28	49	
OURENSE	45	31	0	0	0	31	76	33	0	0	0	33	10	1	44	32	
PONTEVEDRA	283	105	0	0	0	105	388	65	0	0	0	65	29	1	95	293	
MADRID	878	397	0	2	0	399	1.277	249	0	2	0	251	104	40	395	882	
MURCIA	377	75	0	0	0	75	452	41	0	0	0	41	35	0	76	376	
NAVARRA	23	33	0	0	0	33	56	16	0	0	0	16	4	0	20	36	
PAÍS VASCO	176	87	0	0	0	87	263	94	0	0	0	94	13	11	118	145	
ARABA/ÁLAVA	1	12	0	0	0	12	13	10	0	0	0	10	1	0	11	2	
GIPUZKOA	21	22	0	0	0	22	43	22	0	0	0	22	1	2	25	18	
BIZKAIA	154	53	0	0	0	53	207	62	0	0	0	62	11	9	82	125	
LA RIOJA	26	20	0	0	0	20	46	15	0	0	0	15	1	4	20	26	
CEUTA	18	10	0	0	0	10	28	8	0	0	0	8	2	2	12	16	
MELILLA	22	3	0	0	0	3	25	8	0	0	0	8	2	1	11	14	

TOTAL ESTADO	12.557	2.872	4	58	2	2.936	15.493	1.866	3	10	0	1.879	734	243	2.856	12.637
---------------------	---------------	--------------	----------	-----------	----------	--------------	---------------	--------------	----------	-----------	----------	--------------	------------	------------	--------------	---------------

PENSIÓN NO CONTRIBUTIVA DE JUBILACIÓN

CAUSAS DE DENEGACIÓN CORRESPONDIENTES AL MES DE JUNIO DE 2018

CC.AA. Y/O PROVINCIAS	EDAD	RESIDENCIA LEGAL	RECURSOS ECONÓMICOS		PRESTACIÓN INCOMPATIBLE	SIN DESGLOSAR	TOTAL CAUSAS DE DENEGACIÓN
			PERSONALES	U.E.C.			
			ANDALUCÍA	13			
ALMERÍA	0	6	0	7	0	0	13
CÁDIZ	2	0	0	6	0	0	8
CÓRDOBA	1	1	2	6	0	0	10
GRANADA	0	1	0	3	0	0	4
HUELVA	0	1	0	2	0	0	3
JAÉN	0	0	0	6	0	0	6
MÁLAGA	5	9	2	14	0	0	30
SEVILLA	5	0	0	13	0	0	18
ARAGÓN	0	1	2	1	0	0	4
HUESCA	0	0	1	0	0	0	1
TERUEL	0	0	0	0	0	0	0
ZARAGOZA	0	1	1	1	0	0	3
ASTURIAS	1	1	7	2	0	0	11
ILLES BALEARS	0	5	4	15	0	0	24
CANARIAS	4	16	23	30	0	0	73
LAS PALMAS	1	13	9	10	0	0	33
S.C. TENERIFE	3	3	14	20	0	0	40
CANTABRIA	0	0	0	2	1	0	3
CASTILLA Y LEÓN	1	2	7	18	0	0	28
ÁVILA	0	0	2	1	0	0	3
BURGOS	0	1	0	5	0	0	6
LEÓN	0	0	1	3	0	0	4
PALENCIA	0	0	1	1	0	0	2
SALAMANCA	0	0	1	2	0	0	3
SEGOVIA	0	0	1	2	0	0	3
SORIA	0	0	0	0	0	0	0
VALLADOLID	0	1	1	4	0	0	6
ZAMORA	1	0	0	0	0	0	1
CASTILLA-LA MANCHA	3	3	6	20	0	0	32
ALBACETE	0	0	1	5	0	0	6
CIUDAD REAL	2	1	0	7	0	0	10
CUENCA	0	0	0	0	0	0	0
GUADALAJARA	0	0	1	1	0	0	2
TOLEDO	1	2	4	7	0	0	14

(Continúa al dorso)

CC.AA. Y/O PROVINCIAS	EDAD	RESIDENCIA LEGAL	RECURSOS ECONÓMICOS		PRESTACIÓN INCOMPATIBLE	SIN DESGLOSAR	TOTAL CAUSAS DE DENEGACIÓN
			PERSONALES	U.E.C.			
CATALUNYA	9	25	41	44	40	0	159
BARCELONA	5	19	28	26	25	0	103
GIRONA	3	3	3	2	5	0	16
LLEIDA	1	2	5	8	2	0	18
TARRAGONA	0	1	5	8	8	0	22
COMUNIDAD VALENCIANA	1	10	13	37	0	0	61
ALICANTE	0	6	2	8	0	0	16
CASTELLÓN	0	2	1	7	0	0	10
VALENCIA	1	2	10	22	0	0	35
EXTREMADURA	2	0	4	9	0	0	15
BADAJOS	2	0	1	7	0	0	10
CÁCERES	0	0	3	2	0	0	5
GALICIA	2	7	20	42	0	0	71
A CORUÑA	2	3	7	15	0	0	27
LUGO	0	0	0	5	0	0	5
OURENSE	0	2	2	6	0	0	10
PONTEVEDRA	0	2	11	16	0	0	29
MADRID	5	16	32	51	0	0	104
MURCIA	3	12	4	16	0	0	35
NAVARRA	0	2	0	2	0	0	4
PAÍS VASCO	1	1	3	8	0	0	13
ARABA/ÁLAVA	0	0	0	1	0	0	1
GIPUZKOA	0	0	0	1	0	0	1
BIZKAIA	1	1	3	6	0	0	11
LA RIOJA	0	1	0	0	0	0	1
CEUTA	0	0	2	0	0	0	2
MELILLA	0	1	1	0	0	0	2
TOTAL ESTADO	45	121	173	354	41	0	734

PENSIÓN NO CONTRIBUTIVA DE JUBILACIÓN

DATOS ACUMULADOS DE GESTIÓN CORRESPONDIENTES AL AÑO 2018 HASTA JUNIO

CC.AA. Y/O PROVINCIAS	PTES. AÑO ANTERIOR	SOLICITUDES PRESENTADAS					A RESOLV. AÑO	SOLICITUDES RESUELTAS									PTES. FINAL
								APROBADAS					NO APROBADAS		TOTAL		
		NUEVAS	SGIM Y SATP	PAS	INSS	TOTAL		NUEVAS	SGIM Y SATP	PAS	INSS	TOTAL	DNG	CAD-DES			
ANDALUCÍA	1.574	2.920	22	383	0	3.325	4.899	1.722	1	47	0	1.770	499	262	2.531	2.368	
ALMERÍA	33	325	4	1	0	330	363	184	0	1	0	185	88	27	300	63	
CÁDIZ	174	476	6	51	0	533	707	326	0	9	0	335	55	31	421	286	
CÓRDOBA	66	280	0	18	0	298	364	235	0	3	0	238	41	15	294	70	
GRANADA	98	251	0	7	0	258	356	198	0	0	0	198	43	36	277	79	
HUELVA	46	147	1	7	0	155	201	115	1	3	0	119	24	19	162	39	
JAÉN	79	141	0	13	0	154	233	146	0	4	0	150	38	15	203	30	
MÁLAGA	429	770	6	14	0	790	1.219	320	0	4	0	324	122	53	499	720	
SEVILLA	649	530	5	272	0	807	1.456	198	0	23	0	221	88	66	375	1.081	
ARAGÓN	89	401	0	0	0	401	490	283	1	0	0	284	95	41	420	70	
HUESCA	16	63	0	0	0	63	79	50	0	0	0	50	12	2	64	15	
TERUEL	5	33	0	0	0	33	38	21	0	0	0	21	10	0	31	7	
ZARAGOZA	68	305	0	0	0	305	373	212	1	0	0	213	73	39	325	48	
ASTURIAS	85	424	0	0	0	424	509	125	0	0	2	127	44	29	200	309	
ILLES BALEARS	56	456	0	0	0	456	512	251	0	0	0	251	91	38	380	132	
CANARIAS	1.892	1.336	1	12	0	1.349	3.241	652	1	2	0	655	354	129	1.138	2.103	
LAS PALMAS	790	664	1	9	0	674	1.464	313	0	2	0	315	164	72	551	913	
S.C. TENERIFE	1.102	672	0	3	0	675	1.777	339	1	0	0	340	190	57	587	1.190	
CANTABRIA	37	249	1	0	0	250	287	185	0	0	0	185	45	0	230	57	
CASTILLA Y LEÓN	237	925	2	0	0	927	1.164	684	3	0	0	687	144	47	878	286	
ÁVILA	2	71	0	0	0	71	73	48	0	0	0	48	16	7	71	2	
BURGOS	42	114	0	0	0	114	156	84	0	0	0	84	25	4	113	43	
LEÓN	44	161	0	0	0	161	205	93	0	0	0	93	25	4	122	83	
PALENCIA	6	66	0	0	0	66	72	60	0	0	0	60	4	0	64	8	
SALAMANCA	44	179	1	0	0	180	224	125	2	0	0	127	29	7	163	61	
SEGOVIA	17	57	0	0	0	57	74	38	0	0	0	38	13	4	55	19	
SORIA	6	19	0	0	0	19	25	22	0	0	0	22	0	0	22	3	
VALLADOLID	65	168	0	0	0	168	233	149	0	0	0	149	19	14	182	51	
ZAMORA	11	90	1	0	0	91	102	65	1	0	0	66	13	7	86	16	
CASTILLA-LA MANCHA	166	751	1	2	0	754	920	452	1	2	0	455	165	49	669	251	
ALBACETE	45	145	0	0	0	145	190	91	0	0	0	91	37	3	131	59	
CIUDAD REAL	18	169	0	1	0	170	188	124	0	1	0	125	29	4	158	30	
CUENCA	11	63	1	0	0	64	75	43	1	0	0	44	17	3	64	11	
GUADALAJARA	18	81	0	1	0	82	100	54	0	1	0	55	14	5	74	26	
TOLEDO	74	293	0	0	0	293	367	140	0	0	0	140	68	34	242	125	

(Continúa al dorso)

CC.AA. Y/O PROVINCIAS	PTES. AÑO ANTERIOR	SOLICITUDES PRESENTADAS					A RESOLV. AÑO	SOLICITUDES RESUELTAS									PTES. FINAL
		NUEVAS	SGIM Y SATP	PAS	INSS	TOTAL		APROBADAS					NO APROBADAS		TOTAL		
								NUEVAS	SGIM Y SATP	PAS	INSS	TOTAL	DNG	CAD-DES			
CATALUNYA	3.146	2.176	0	5	11	2.192	5.338	1.268	3	0	5	1.276	670	210	2.156	3.182	
BARCELONA	2.225	1.527	0	2	8	1.537	3.762	915	3	0	2	920	447	127	1.494	2.268	
GIRONA	326	235	0	2	0	237	563	138	0	0	1	139	69	27	235	328	
LLEIDA	191	136	0	0	2	138	329	81	0	0	1	82	47	9	138	191	
TARRAGONA	404	278	0	1	1	280	684	134	0	0	1	135	107	47	289	395	
COMUNIDAD VALENCIANA	1.050	2.079	0	1	0	2.080	3.130	1.239	1	5	0	1.245	376	108	1.729	1.401	
ALICANTE	588	911	0	1	0	912	1.500	410	1	4	0	415	95	7	517	983	
CASTELLÓN	76	183	0	0	0	183	259	119	0	0	0	119	41	23	183	76	
VALENCIA	386	985	0	0	0	985	1.371	710	0	1	0	711	240	78	1.029	342	
EXTREMADURA	50	463	2	0	0	465	515	306	2	1	0	309	57	37	403	112	
BADAJOS	24	316	0	0	0	316	340	195	0	1	0	196	32	11	239	101	
CÁCERES	26	147	2	0	0	149	175	111	2	0	0	113	25	26	164	11	
GALICIA	944	1.374	0	0	0	1.374	2.318	1.000	1	0	0	1.001	389	57	1.447	871	
A CORUÑA	448	495	0	0	0	495	943	281	1	0	0	282	135	29	446	497	
LUGO	26	146	0	0	0	146	172	95	0	0	0	95	23	5	123	49	
OURENSE	38	194	0	0	0	194	232	159	0	0	0	159	33	8	200	32	
PONTEVEDRA	432	539	0	0	0	539	971	465	0	0	0	465	198	15	678	293	
MADRID	839	2.152	2	5	0	2.159	2.998	1.327	2	5	0	1.334	526	256	2.116	882	
MURCIA	343	517	1	0	0	518	861	301	0	0	1	302	137	46	485	376	
NAVARRA	21	160	0	0	0	160	181	93	0	0	0	93	36	16	145	36	
PAÍS VASCO	105	488	0	1	0	489	594	367	0	1	0	368	59	22	449	145	
ARABA/ÁLAVA	2	68	0	0	0	68	70	66	0	0	0	66	2	0	68	2	
GIPUZKOA	12	141	0	0	0	141	153	115	0	0	0	115	14	6	135	18	
BIZKAIA	91	279	0	1	0	280	371	186	0	1	0	187	43	16	246	125	
LA RIOJA	45	110	0	0	0	110	155	94	0	0	0	94	23	12	129	26	
CEUTA	31	59	0	0	0	59	90	55	0	0	0	55	9	10	74	16	
MELILLA	20	54	0	0	0	54	74	46	0	0	0	46	11	3	60	14	

TOTAL ESTADO	10.730	17.094	32	409	11	17.546	28.276	10.450	16	63	8	10.537	3.730	1.372	15.639	12.637
---------------------	---------------	---------------	-----------	------------	-----------	---------------	---------------	---------------	-----------	-----------	----------	---------------	--------------	--------------	---------------	---------------

PENSIÓN NO CONTRIBUTIVA DE JUBILACIÓN

CAUSAS DE DENEGACIÓN ACUMULADAS CORRESPONDIENTES AL AÑO 2018 HASTA JUNIO

CC.AA. Y/O PROVINCIAS	EDAD	RESIDENCIA LEGAL	RECURSOS ECONÓMICOS		PRESTACIÓN INCOMPATIBLE	SIN DESGLOSAR	TOTAL CAUSAS DE DENEGACIÓN
			PERSONALES	U.E.C.			
			ANDALUCÍA	76			
ALMERÍA	12	24	11	41	0	0	88
CÁDIZ	12	6	5	32	0	0	55
CÓRDOBA	5	3	7	26	0	0	41
GRANADA	3	7	9	24	0	0	43
HUELVA	3	2	7	12	0	0	24
JAÉN	3	5	6	24	0	0	38
MÁLAGA	17	23	11	71	0	0	122
SEVILLA	21	4	12	50	1	0	88
ARAGÓN	8	22	21	44	0	0	95
HUESCA	2	1	4	5	0	0	12
TERUEL	1	2	2	5	0	0	10
ZARAGOZA	5	19	15	34	0	0	73
ASTURIAS	5	5	24	10	0	0	44
ILLES BALEARS	8	21	17	44	1	0	91
CANARIAS	27	96	131	100	0	0	354
LAS PALMAS	11	58	43	52	0	0	164
S.C. TENERIFE	16	38	88	48	0	0	190
CANTABRIA	1	2	10	31	1	0	45
CASTILLA Y LEÓN	13	15	29	85	2	0	144
ÁVILA	2	1	5	8	0	0	16
BURGOS	0	4	4	16	1	0	25
LEÓN	1	3	5	16	0	0	25
PALENCIA	1	0	2	1	0	0	4
SALAMANCA	6	3	3	17	0	0	29
SEGOVIA	0	2	4	6	1	0	13
SORIA	0	0	0	0	0	0	0
VALLADOLID	0	2	4	13	0	0	19
ZAMORA	3	0	2	8	0	0	13
CASTILLA-LA MANCHA	14	30	31	90	0	0	165
ALBACETE	0	4	8	25	0	0	37
CIUDAD REAL	5	3	4	17	0	0	29
CUENCA	0	2	2	13	0	0	17
GUADALAJARA	0	6	2	6	0	0	14
TOLEDO	9	15	15	29	0	0	68

(Continúa al dorso)

CC.AA. Y/O PROVINCIAS	EDAD	RESIDENCIA LEGAL	RECURSOS ECONÓMICOS		PRESTACIÓN INCOMPATIBLE	SIN DESGLOSAR	TOTAL CAUSAS DE DENEGACIÓN
			PERSONALES	U.E.C.			
CATALUNYA	31	93	129	306	111	0	670
BARCELONA	14	65	91	207	70	0	447
GIRONA	9	9	7	31	13	0	69
LLEIDA	4	5	10	21	7	0	47
TARRAGONA	4	14	21	47	21	0	107
COMUNIDAD VALENCIANA	13	70	63	229	1	0	376
ALICANTE	1	33	17	43	1	0	95
CASTELLÓN	5	10	3	23	0	0	41
VALENCIA	7	27	43	163	0	0	240
EXTREMADURA	5	4	17	31	0	0	57
BADAJOS	3	2	8	19	0	0	32
CÁCERES	2	2	9	12	0	0	25
GALICIA	7	53	103	226	0	0	389
A CORUÑA	4	28	34	69	0	0	135
LUGO	1	0	4	18	0	0	23
OURENSE	1	8	10	14	0	0	33
PONTEVEDRA	1	17	55	125	0	0	198
MADRID	40	96	142	248	0	0	526
MURCIA	10	35	28	64	0	0	137
NAVARRA	0	12	8	16	0	0	36
PAÍS VASCO	2	10	18	29	0	0	59
ARABA/ÁLAVA	0	0	0	2	0	0	2
GIPUZKOA	0	3	5	6	0	0	14
BIZKAIA	2	7	13	21	0	0	43
LA RIOJA	3	10	4	6	0	0	23
CEUTA	1	3	3	2	0	0	9
MELILLA	1	7	2	1	0	0	11
TOTAL ESTADO	265	658	848	1.842	117	0	3.730

1c Pnc de Invalidez: Datos de la gestión mensual y anual

R.D.L. 8/2015, DE 30 DE OCTUBRE; T. REF. LGSS PNCs DE LA SEGURIDAD SOCIAL

		Entrada	Resueltas	% R./E.	Aprobadas	% A./R.	No Aprob.	Pendientes
G E S T I Ó N	2011	28.359	29.155	102,81%	15.525	53,25%	13.630	12.795
	2012	26.897	26.954	100,21%	15.162	56,25%	11.792	12.738
	2013	28.170	27.693	98,31%	15.807	57,08%	11.886	13.215
	2014	26.687	28.291	106,01%	16.829	59,49%	11.462	11.611
	2015	25.932	26.538	102,34%	16.075	60,57%	10.463	11.005
	2016	25.512	24.511	96,08%	14.971	61,08%	9.540	12.006
	2017	23.286	22.749	97,69%	13.582	59,70%	9.167	12.543
M E D I A S	2011	2.363	2.430		1.294		1.136	12.795
	2012	2.241	2.246		1.264		983	12.738
	2013	2.348	2.308		1.317		991	13.215
	2014	2.224	2.358		1.402		955	11.611
	2015	2.161	2.212		1.340		872	11.005
	2016	2.126	2.043		1.248		795	12.006
	2017	1.941	1.896		1.132		764	12.543
2018								
I	1.916	1.865	97,34%	924	49,54%	941	12.594	
II	2.177	2.187	100,46%	1.338	61,18%	849	12.584	
III	1.822	1.851	101,59%	1.105	59,70%	746	12.555	
IV	1.970	1.733	87,97%	1.064	61,40%	669	12.792	
V	2.123	1.983	93,41%	1.156	58,30%	827	12.932	
VI	2.012	2.280	113,32%	1.208	52,98%	1.072	12.664	
VII								
VIII								
IX								
X								
XI								
XII								
		12.020	11.899	98,99%	6.795	57,11%	5.104	12.664

* Pendientes reales

INVALIDEZ

EVOLUCIÓN DE LA GESTIÓN 2011-2018

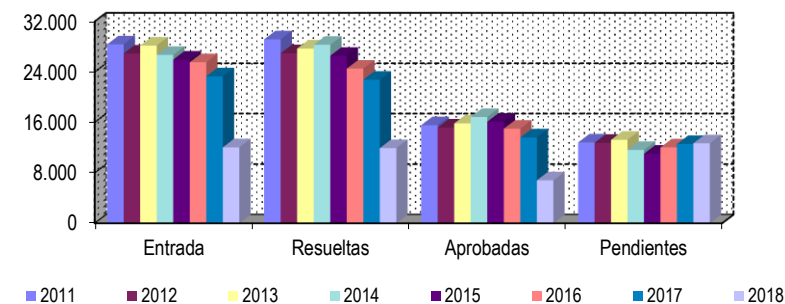

EVOLUCIÓN MEDIAS MENSUALES

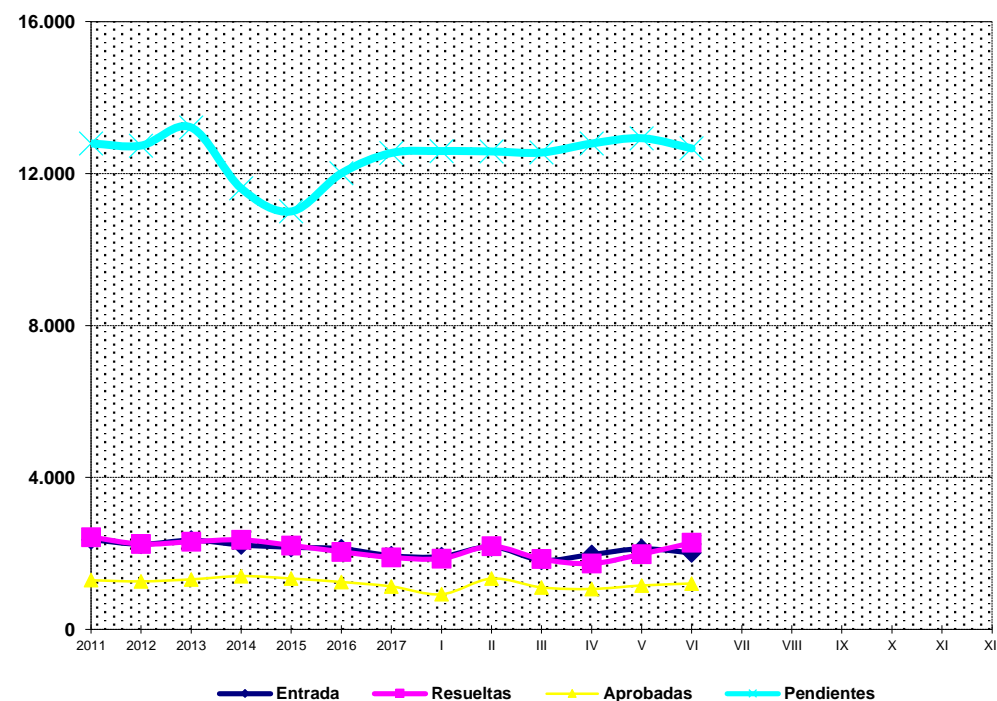

PENSIÓN NO CONTRIBUTIVA DE INVALIDEZ

DATOS DE GESTIÓN CORRESPONDIENTES AL MES DE JUNIO DE 2018

CC.AA. Y/O PROVINCIAS	PTES. MES ANTERIOR	SOLICITUDES PRESENTADAS					A RESOLV. MES	SOLICITUDES RESUELTAS									PTES. FIN MES
		NUEVAS	SGIM Y SATP	PAS	INSS	TOTAL		APROBADAS					NO APROBADAS		TOTAL		
								NUEVAS	SGIM Y SATP	PAS	INSS	TOTAL	DNG	CAD-DES			
ANDALUCÍA	2.263	426	0	2	0	428	2.691	204	0	3	0	207	327	28	562	2.129	
ALMERÍA	37	15	0	0	0	15	52	13	0	0	0	13	4	1	18	34	
CÁDIZ	244	74	0	0	0	74	318	46	0	0	0	46	7	1	54	264	
CÓRDOBA	99	34	0	0	0	34	133	18	0	0	0	18	8	2	28	105	
GRANADA	112	28	0	1	0	29	141	23	0	0	0	23	8	4	35	106	
HUELVA	93	17	0	0	0	17	110	23	0	0	0	23	5	1	29	81	
JAÉN	55	17	0	0	0	17	72	15	0	1	0	16	5	2	23	49	
MÁLAGA	360	99	0	0	0	99	459	32	0	1	0	33	14	1	48	411	
SEVILLA	1.263	142	0	1	0	143	1.406	34	0	1	0	35	276	16	327	1.079	
ARAGÓN	43	22	0	0	0	22	65	21	0	0	0	21	3	2	26	39	
HUESCA	5	0	0	0	0	0	5	1	0	0	0	1	0	0	1	4	
TERUEL	7	1	0	0	0	1	8	1	0	0	0	1	0	0	1	7	
ZARAGOZA	31	21	0	0	0	21	52	19	0	0	0	19	3	2	24	28	
ASTURIAS	195	25	0	0	0	25	220	15	0	0	0	15	8	1	24	196	
ILLES BALEARS	2	36	0	0	0	36	38	20	0	0	0	20	4	2	26	12	
CANARIAS	3.581	215	0	1	1	217	3.798	102	0	1	1	104	157	14	275	3.523	
LAS PALMAS	1.335	122	0	1	0	123	1.458	52	0	1	0	53	52	8	113	1.345	
S.C. TENERIFE	2.246	93	0	0	1	94	2.340	50	0	0	1	51	105	6	162	2.178	
CANTABRIA	93	32	0	0	0	32	125	21	0	0	0	21	18	0	39	86	
CASTILLA Y LEÓN	309	80	0	0	0	80	389	81	0	0	0	81	19	8	108	281	
ÁVILA	14	9	0	0	0	9	23	10	0	0	0	10	1	1	12	11	
BURGOS	82	16	0	0	0	16	98	14	0	0	0	14	6	5	25	73	
LEÓN	97	13	0	0	0	13	110	11	0	0	0	11	3	2	16	94	
PALENCIA	5	8	0	0	0	8	13	8	0	0	0	8	1	0	9	4	
SALAMANCA	60	17	0	0	0	17	77	19	0	0	0	19	6	0	25	52	
SEGOVIA	24	4	0	0	0	4	28	2	0	0	0	2	0	0	2	26	
SORIA	1	2	0	0	0	2	3	2	0	0	0	2	0	0	2	1	
VALLADOLID	19	7	0	0	0	7	26	11	0	0	0	11	1	0	12	14	
ZAMORA	7	4	0	0	0	4	11	4	0	0	0	4	1	0	5	6	
CASTILLA-LA MANCHA	212	95	0	0	0	95	307	50	0	0	0	50	21	6	77	230	
ALBACETE	45	33	0	0	0	33	78	12	0	0	0	12	4	2	18	60	
CIUDAD REAL	36	16	0	0	0	16	52	13	0	0	0	13	5	0	18	34	
CUENCA	41	11	0	0	0	11	52	6	0	0	0	6	5	0	11	41	
GUADALAJARA	17	8	0	0	0	8	25	6	0	0	0	6	3	2	11	14	
TOLEDO	73	27	0	0	0	27	100	13	0	0	0	13	4	2	19	81	

(Continúa al dorso)

CC.AA. Y/O PROVINCIAS	PTES. MES ANTERIOR	SOLICITUDES PRESENTADAS					A RESOLV. MES	SOLICITUDES RESUELTAS									PTES. FIN MES
								APROBADAS				NO APROBADAS		TOTAL			
		NUEVAS	SGIM Y SATP	PAS	INSS	TOTAL		NUEVAS	SGIM Y SATP	PAS	INSS	TOTAL	DNG		CAD-DES		
CATALUNYA	2.619	286	0	0	11	297	2.916	141	1	0	25	167	106	28	301	2.615	
BARCELONA	1.762	190	0	0	9	199	1.961	102	1	0	9	112	78	20	210	1.751	
GIRONA	268	31	0	0	0	31	299	12	0	0	5	17	7	2	26	273	
LLEIDA	142	19	0	0	0	19	161	3	0	0	4	7	6	2	15	146	
TARRAGONA	447	46	0	0	2	48	495	24	0	0	7	31	15	4	50	445	
COMUNIDAD VALENCIANA	1.136	164	1	1	0	166	1.302	99	1	0	0	100	68	4	172	1.130	
ALICANTE	502	32	0	0	0	32	534	16	1	0	0	17	40	1	58	476	
CASTELLÓN	157	21	0	0	0	21	178	20	0	0	0	20	10	1	31	147	
VALENCIA	477	111	1	1	0	113	590	63	0	0	0	63	18	2	83	507	
EXTREMADURA	179	16	0	0	0	16	195	33	0	0	0	33	7	0	40	155	
BADAJOS	161	10	0	0	0	10	171	24	0	0	0	24	6	0	30	141	
CÁCERES	18	6	0	0	0	6	24	9	0	0	0	9	1	0	10	14	
GALICIA	1.165	194	0	0	0	194	1.359	133	0	0	0	133	73	7	213	1.146	
A CORUÑA	474	73	0	0	0	73	547	50	0	0	0	50	35	2	87	460	
LUGO	41	13	0	0	0	13	54	16	0	0	0	16	4	0	20	34	
OURENSE	74	25	0	0	0	25	99	17	0	0	0	17	6	1	24	75	
PONTEVEDRA	576	83	0	0	0	83	659	50	0	0	0	50	28	4	82	577	
MADRID	437	211	1	0	0	212	649	125	1	0	0	126	38	38	202	447	
MURCIA	535	92	0	0	0	92	627	52	0	0	0	52	62	4	118	509	
NAVARRA	22	6	0	0	0	6	28	10	0	0	0	10	4	0	14	14	
PAÍS VASCO	81	60	0	0	0	60	141	51	0	0	0	51	4	3	58	83	
ARABA/ÁLAVA	3	15	0	0	0	15	18	15	0	0	0	15	0	0	15	3	
GIPUZKOA	13	15	0	0	0	15	28	16	0	0	0	16	2	0	18	10	
BIZKAIA	65	30	0	0	0	30	95	20	0	0	0	20	2	3	25	70	
LA RIOJA	6	5	0	0	0	5	11	1	0	0	0	1	0	0	1	10	
CEUTA	27	17	0	0	0	17	44	12	0	0	0	12	2	2	16	28	
MELILLA	27	12	0	0	0	12	39	4	0	0	0	4	4	0	8	31	

TOTAL ESTADO	12.932	1.994	2	4	12	2.012	14.944	1.175	3	4	26	1.208	925	147	2.280	12.664
---------------------	---------------	--------------	----------	----------	-----------	--------------	---------------	--------------	----------	----------	-----------	--------------	------------	------------	--------------	---------------

PENSIÓN NO CONTRIBUTIVA DE INVALIDEZ

CAUSAS DE DENEGACIÓN CORRESPONDIENTES AL MES DE JUNIO DE 2018

CC.AA. Y/O PROVINCIAS	EDAD	RESIDENCIA LEGAL	RECURSOS ECONÓMICOS		GRADO DISCAPACIDAD ENF. CRÓNICA	PRESTACIÓN INCOMPATIBLE	SOLICITAR SIN PASAR DOS AÑOS	SIN DESGLOSAR	TOTAL CAUSAS DE DENEGACIÓN
			PERSONALES	U.E.C.					
			ANDALUCÍA	2					
ALMERÍA	1	0	0	1	2	0	0	0	4
CÁDIZ	0	0	0	2	3	2	0	0	7
CÓRDOBA	0	0	1	2	3	2	0	0	8
GRANADA	0	0	1	1	6	0	0	0	8
HUELVA	0	0	1	1	3	0	0	0	5
JAÉN	0	0	0	1	4	0	0	0	5
MÁLAGA	0	1	0	7	5	1	0	0	14
SEVILLA	1	2	3	0	270	0	0	0	276
ARAGÓN	0	0	1	2	0	0	0	0	3
HUESCA	0	0	0	0	0	0	0	0	0
TERUEL	0	0	0	0	0	0	0	0	0
ZARAGOZA	0	0	1	2	0	0	0	0	3
ASTURIAS	1	0	0	1	3	3	0	0	8
ILLES BALEARS	1	0	0	1	2	0	0	0	4
CANARIAS	3	3	22	5	122	2	0	0	157
LAS PALMAS	3	2	9	2	34	2	0	0	52
S.C. TENERIFE	0	1	13	3	88	0	0	0	105
CANTABRIA	0	0	2	4	12	0	0	0	18
CASTILLA Y LEÓN	0	1	5	4	8	1	0	0	19
ÁVILA	0	0	0	1	0	0	0	0	1
BURGOS	0	0	1	1	4	0	0	0	6
LEÓN	0	0	1	1	1	0	0	0	3
PALENCIA	0	1	0	0	0	0	0	0	1
SALAMANCA	0	0	1	1	3	1	0	0	6
SEGOVIA	0	0	0	0	0	0	0	0	0
SORIA	0	0	0	0	0	0	0	0	0
VALLADOLID	0	0	1	0	0	0	0	0	1
ZAMORA	0	0	1	0	0	0	0	0	1
CASTILLA-LA MANCHA	1	1	3	10	6	0	0	0	21
ALBACETE	0	0	1	1	2	0	0	0	4
CIUDAD REAL	0	0	1	3	1	0	0	0	5
CUENCA	1	0	0	1	3	0	0	0	5
GUADALAJARA	0	0	1	2	0	0	0	0	3
TOLEDO	0	1	0	3	0	0	0	0	4

(Continúa al dorso)

CC.AA. Y/O PROVINCIAS	EDAD	RESIDENCIA LEGAL	RECURSOS ECONÓMICOS		GRADO DISCAPACIDAD ENF. CRÓNICA	PRESTACIÓN INCOMPATIBLE	SOLICITAR SIN PASAR DOS AÑOS	SIN DESGLOSAR	TOTAL CAUSAS DE DENEGACIÓN
			PERSONALES	U.E.C.					
			CATALUNYA	1					
BARCELONA	0	3	17	24	8	26	0	0	78
GIRONA	0	2	0	3	1	1	0	0	7
LLEIDA	1	0	0	1	1	3	0	0	6
TARRAGONA	0	1	3	4	0	7	0	0	15
COMUNIDAD VALENCIANA	0	2	7	6	50	3	0	0	68
ALICANTE	0	0	0	0	38	2	0	0	40
CASTELLÓN	0	0	0	1	8	1	0	0	10
VALENCIA	0	2	7	5	4	0	0	0	18
EXTREMADURA	0	0	2	0	5	0	0	0	7
BADAJOS	0	0	2	0	4	0	0	0	6
CÁCERES	0	0	0	0	1	0	0	0	1
GALICIA	1	3	9	13	47	0	0	0	73
A CORUÑA	0	2	5	3	25	0	0	0	35
LUGO	1	0	0	1	2	0	0	0	4
OURENSE	0	1	1	0	4	0	0	0	6
PONTEVEDRA	0	0	3	9	16	0	0	0	28
MADRID	0	2	11	21	3	1	0	0	38
MURCIA	0	1	3	3	55	0	0	0	62
NAVARRA	0	2	0	0	1	1	0	0	4
PAÍS VASCO	0	2	1	1	0	0	0	0	4
ARABA/ÁLAVA	0	0	0	0	0	0	0	0	0
GIPUZKOA	0	1	0	1	0	0	0	0	2
BIZKAIA	0	1	1	0	0	0	0	0	2
LA RIOJA	0	0	0	0	0	0	0	0	0
CEUTA	0	0	1	0	0	1	0	0	2
MELILLA	0	1	0	1	2	0	0	0	4
TOTAL ESTADO	10	27	93	119	622	54	0	0	925

PENSIÓN NO CONTRIBUTIVA DE INVALIDEZ

DATOS ACUMULADOS DE GESTIÓN CORRESPONDIENTES AL AÑO 2018 HASTA JUNIO

CC.AA. Y/O PROVINCIAS	PTES. AÑO ANTERIOR	SOLICITUDES PRESENTADAS					A RESOLV. AÑO	SOLICITUDES RESUELTAS									PTES. FINAL
		NUEVAS	SGIM Y SATP	PAS	INSS	TOTAL		APROBADAS					NO APROBADAS		TOTAL		
								NUEVAS	SGIM Y SATP	PAS	INSS	TOTAL	DNG	CAD-DES			
ANDALUCÍA	2.010	2.305	0	23	0	2.328	4.338	1.188	6	30	0	1.224	770	215	2.209	2.129	
ALMERÍA	68	136	0	0	0	136	204	109	2	0	0	111	51	8	170	34	
CÁDIZ	205	369	0	5	0	374	579	234	0	4	0	238	49	28	315	264	
CÓRDOBA	113	183	0	0	0	183	296	113	3	3	0	119	60	12	191	105	
GRANADA	137	231	0	3	0	234	371	175	0	0	0	175	65	25	265	106	
HUELVA	99	192	0	1	0	193	292	137	0	2	0	139	51	21	211	81	
JAÉN	58	117	0	3	0	120	178	87	1	2	0	90	32	7	129	49	
MÁLAGA	294	372	0	1	0	373	667	123	0	1	0	124	104	28	256	411	
SEVILLA	1.036	705	0	10	0	715	1.751	210	0	18	0	228	358	86	672	1.079	
ARAGÓN	33	140	0	0	1	141	174	102	0	0	0	102	20	13	135	39	
HUESCA	7	17	0	0	0	17	24	17	0	0	0	17	2	1	20	4	
TERUEL	3	13	0	0	0	13	16	7	0	0	0	7	0	2	9	7	
ZARAGOZA	23	110	0	0	1	111	134	78	0	0	0	78	18	10	106	28	
ASTURIAS	86	248	0	0	0	248	334	77	0	0	0	77	45	16	138	196	
ILLES BALEARS	24	208	0	0	0	208	232	141	0	0	0	141	56	23	220	12	
CANARIAS	3.496	1.391	0	6	6	1.403	4.899	560	0	2	6	568	717	91	1.376	3.523	
LAS PALMAS	1.396	691	0	4	0	695	2.091	314	0	2	0	316	375	55	746	1.345	
S.C. TENERIFE	2.100	700	0	2	6	708	2.808	246	0	0	6	252	342	36	630	2.178	
CANTABRIA	74	212	0	0	0	212	286	157	0	0	0	157	43	0	200	86	
CASTILLA Y LEÓN	343	557	0	0	0	557	900	458	0	0	0	458	126	35	619	281	
ÁVILA	9	48	0	0	0	48	57	42	0	0	0	42	2	2	46	11	
BURGOS	80	129	0	0	0	129	209	81	0	0	0	81	37	18	136	73	
LEÓN	80	90	0	0	0	90	170	50	0	0	0	50	19	7	76	94	
PALENCIA	6	41	0	0	0	41	47	38	0	0	0	38	5	0	43	4	
SALAMANCA	71	101	0	0	0	101	172	83	0	0	0	83	33	4	120	52	
SEGOVIA	26	32	0	0	0	32	58	26	0	0	0	26	5	1	32	26	
SORIA	3	11	0	0	0	11	14	9	0	0	0	9	3	1	13	1	
VALLADOLID	57	53	0	0	0	53	110	87	0	0	0	87	7	2	96	14	
ZAMORA	11	52	0	0	0	52	63	42	0	0	0	42	15	0	57	6	
CASTILLA-LA MANCHA	223	512	0	1	2	515	738	349	1	1	1	352	119	37	508	230	
ALBACETE	59	135	0	0	0	135	194	93	1	0	0	94	28	12	134	60	
CIUDAD REAL	29	93	0	1	1	95	124	67	0	1	1	69	15	6	90	34	
CUENCA	39	65	0	0	0	65	104	39	0	0	0	39	23	1	63	41	
GUADALAJARA	19	59	0	0	1	60	79	43	0	0	0	43	13	9	65	14	
TOLEDO	77	160	0	0	0	160	237	107	0	0	0	107	40	9	156	81	

(Continúa al dorso)

CC.AA. Y/O PROVINCIAS	PTES. AÑO ANTERIOR	SOLICITUDES PRESENTADAS					A RESOLV. AÑO	SOLICITUDES RESUELTAS									PTES. FINAL
								APROBADAS				NO APROBADAS		TOTAL			
		NUEVAS	SGIM Y SATP	PAS	INSS	TOTAL		NUEVAS	SGIM Y SATP	PAS	INSS	TOTAL	DNG		CAD-DES		
CATALUNYA	2.798	1.521	0	0	106	1.627	4.425	800	1	0	113	914	680	216	1.810	2.615	
BARCELONA	1.982	1.018	0	0	65	1.083	3.065	562	1	0	65	628	543	143	1.314	1.751	
GIRONA	235	160	0	0	15	175	410	63	0	0	16	79	35	23	137	273	
LLEIDA	149	99	0	0	5	104	253	51	0	0	9	60	29	18	107	146	
TARRAGONA	432	244	0	0	21	265	697	124	0	0	23	147	73	32	252	445	
COMUNIDAD VALENCIANA	1.156	1.096	4	4	0	1.104	2.260	645	1	8	0	654	375	101	1.130	1.130	
ALICANTE	472	286	3	1	0	290	762	110	1	4	0	115	163	8	286	476	
CASTELLÓN	148	167	0	0	0	167	315	102	0	1	0	103	59	6	168	147	
VALENCIA	536	643	1	3	0	647	1.183	433	0	3	0	436	153	87	676	507	
EXTREMADURA	92	284	0	0	0	284	376	111	0	0	0	111	29	81	221	155	
BADAJOS	68	218	0	0	0	218	286	67	0	0	0	67	24	54	145	141	
CÁCERES	24	66	0	0	0	66	90	44	0	0	0	44	5	27	76	14	
GALICIA	1.061	1.132	1	1	1	1.135	2.196	586	0	0	2	588	411	51	1.050	1.146	
A CORUÑA	391	408	0	0	0	408	799	189	0	0	2	191	136	12	339	460	
LUGO	25	73	0	0	0	73	98	44	0	0	0	44	16	4	64	34	
OURENSE	102	185	1	0	0	186	288	118	0	0	0	118	87	8	213	75	
PONTEVEDRA	543	466	0	1	1	468	1.011	235	0	0	0	235	172	27	434	577	
MADRID	462	1.046	4	1	0	1.051	1.513	718	4	1	0	723	184	159	1.066	447	
MURCIA	509	625	0	0	3	628	1.137	296	0	0	1	297	288	43	628	509	
NAVARRA	5	67	0	0	0	67	72	45	0	0	0	45	10	3	58	14	
PAÍS VASCO	99	313	0	1	0	314	413	260	0	4	0	264	54	12	330	83	
ARABA/ÁLAVA	0	73	0	0	0	73	73	66	0	0	0	66	4	0	70	3	
GIPUZKOA	12	98	0	0	0	98	110	84	0	0	0	84	15	1	100	10	
BIZKAIA	87	142	0	1	0	143	230	110	0	4	0	114	35	11	160	70	
LA RIOJA	11	36	0	0	0	36	47	33	0	0	0	33	4	0	37	10	
CEUTA	31	70	0	0	0	70	101	54	0	0	0	54	11	8	73	28	
MELILLA	30	92	0	0	0	92	122	33	0	0	0	33	54	4	91	31	
TOTAL ESTADO	12.543	11.855	9	37	119	12.020	24.563	6.613	13	46	123	6.795	3.996	1.108	11.899	12.664	

PENSIÓN NO CONTRIBUTIVA DE INVALIDEZ

CAUSAS DE DENEGACIÓN ACUMULADAS CORRESPONDIENTES AL AÑO 2018 HASTA JUNIO

CC.AA. Y/O PROVINCIAS	EDAD	RESIDENCIA LEGAL	RECURSOS ECONÓMICOS		GRADO DISCAPACIDAD ENF. CRÓNICA	PRESTACIÓN INCOMPATIBLE	SOLICITAR SIN PASAR DOS AÑOS	SIN DESGLOSAR	TOTAL CAUSAS DE DENEGACIÓN
			PERSONALES	U.E.C.					
			ANDALUCÍA	22					
ALMERÍA	7	2	7	7	27	1	0	0	51
CÁDIZ	3	1	3	6	32	3	1	0	49
CÓRDOBA	0	1	7	7	34	11	0	0	60
GRANADA	3	8	9	5	35	5	0	0	65
HUELVA	1	2	9	6	30	3	0	0	51
JAÉN	0	1	2	3	25	0	1	0	32
MÁLAGA	5	6	2	29	56	6	0	0	104
SEVILLA	3	4	15	20	312	2	2	0	358
ARAGÓN	0	1	4	10	5	0	0	0	20
HUESCA	0	0	0	1	1	0	0	0	2
TERUEL	0	0	0	0	0	0	0	0	0
ZARAGOZA	0	1	4	9	4	0	0	0	18
ASTURIAS	2	0	12	6	20	5	0	0	45
ILLES BALEARS	4	6	8	7	26	5	0	0	56
CANARIAS	17	23	99	31	523	24	0	0	717
LAS PALMAS	6	16	49	21	263	20	0	0	375
S.C. TENERIFE	11	7	50	10	260	4	0	0	342
CANTABRIA	0	0	11	12	19	1	0	0	43
CASTILLA Y LEÓN	10	9	17	32	54	4	0	0	126
ÁVILA	1	0	0	1	0	0	0	0	2
BURGOS	0	2	7	6	22	0	0	0	37
LEÓN	3	2	2	4	6	2	0	0	19
PALENCIA	1	1	0	2	1	0	0	0	5
SALAMANCA	5	1	2	8	15	2	0	0	33
SEGOVIA	0	0	1	3	1	0	0	0	5
SORIA	0	0	1	1	1	0	0	0	3
VALLADOLID	0	2	2	2	1	0	0	0	7
ZAMORA	0	1	2	5	7	0	0	0	15
CASTILLA-LA MANCHA	5	7	15	30	54	8	0	0	119
ALBACETE	1	0	3	6	18	0	0	0	28
CIUDAD REAL	0	1	2	6	5	1	0	0	15
CUENCA	3	0	1	4	14	1	0	0	23
GUADALAJARA	0	1	4	5	3	0	0	0	13
TOLEDO	1	5	5	9	14	6	0	0	40

(Continúa al dorso)

CC.AA. Y/O PROVINCIAS	EDAD	RESIDENCIA LEGAL	RECURSOS ECONÓMICOS		GRADO DISCAPACIDAD ENF. CRÓNICA	PRESTACIÓN INCOMPATIBLE	SOLICITAR SIN PASAR DOS AÑOS	SIN DESGLOSAR	TOTAL CAUSAS DE DENEGACIÓN
			PERSONALES	U.E.C.					
			CATALUNYA	1					
BARCELONA	0	19	68	115	252	89	0	0	543
GIRONA	0	4	4	10	11	6	0	0	35
LLEIDA	1	4	1	3	9	11	0	0	29
TARRAGONA	0	6	9	21	9	28	0	0	73
COMUNIDAD VALENCIANA	2	11	35	54	251	22	0	0	375
ALICANTE	0	0	2	4	148	9	0	0	163
CASTELLÓN	0	1	7	9	40	2	0	0	59
VALENCIA	2	10	26	41	63	11	0	0	153
EXTREMADURA	0	0	8	2	18	1	0	0	29
BADAJOS	0	0	6	1	17	0	0	0	24
CÁCERES	0	0	2	1	1	1	0	0	5
GALICIA	4	22	36	69	277	3	0	0	411
A CORUÑA	0	3	14	16	102	1	0	0	136
LUGO	4	0	1	2	9	0	0	0	16
OURENSE	0	15	6	4	60	2	0	0	87
PONTEVEDRA	0	4	15	47	106	0	0	0	172
MADRID	2	16	69	72	24	1	0	0	184
MURCIA	1	20	16	16	226	9	0	0	288
NAVARRA	0	2	1	3	2	2	0	0	10
PAÍS VASCO	0	7	6	23	12	6	0	0	54
ARABA/ÁLAVA	0	0	0	4	0	0	0	0	4
GIPUZKOA	0	5	2	7	1	0	0	0	15
BIZKAIA	0	2	4	12	11	6	0	0	35
LA RIOJA	0	1	1	2	0	0	0	0	4
CEUTA	0	1	5	2	1	2	0	0	11
MELILLA	0	6	3	4	41	0	0	0	54
TOTAL ESTADO	70	190	482	607	2.385	258	4	0	3.996

1d Pncs de la Seguridad Social: Datos de la gestión mensual y anual

R.D.L. 8/2015, DE 30 DE OCTUBRE; T. REF. LGSS PNCs DE LA SEGURIDAD SOCIAL

TOTAL: JUBILACIÓN MÁS INVALIDEZ

		Entrada	Resueltas	% R./E.	Aprobadas	No Aprob.	Pendientes
G E S T I Ó N	2011	55.421	56.457	101,87%	33.276	23.181	19.654
	2012	52.856	52.452	99,24%	32.240	20.212	20.058
	2013	56.501	54.372	96,23%	34.359	20.013	22.187
	2014	55.123	57.677	104,63%	37.405	20.272	19.633
	2015	55.405	56.082	101,22%	36.888	19.194	18.956
	2016	55.916	53.523	95,72%	35.304	18.219	21.349
	2017	54.670	52.746	96,48%	34.005	18.741	23.273
M E D I A S	2011	4.618	4.705		2.773	1.932	19.654
	2012	4.405	4.371		2.687	1.684	20.058
	2013	4.708	4.531		2.863	1.668	22.187
	2014	4.594	4.806		3.117	1.689	19.633
	2015	4.617	4.674		3.074	1.600	18.956
	2016	4.660	4.460		2.942	1.518	21.349
	2017	4.556	4.396		2.834	1.562	23.273
2018							
I II III IV V VI VII VIII IX X XI XII		4.361	4.221	96,79%	2.500	1.721	23.413
		5.437	4.922	90,53%	3.169	1.753	23.928
		4.590	4.250	92,59%	2.812	1.438	24.268
		4.933	4.181	84,76%	2.683	1.498	25.020
		5.297	4.828	91,15%	3.081	1.747	25.489
		4.948	5.136	103,80%	3.087	2.049	25.301
		29.566	27.538	93,14%	17.332	10.206	25.301

* Pendientes reales

EVOLUCIÓN DE LA GESTIÓN 2011-2018

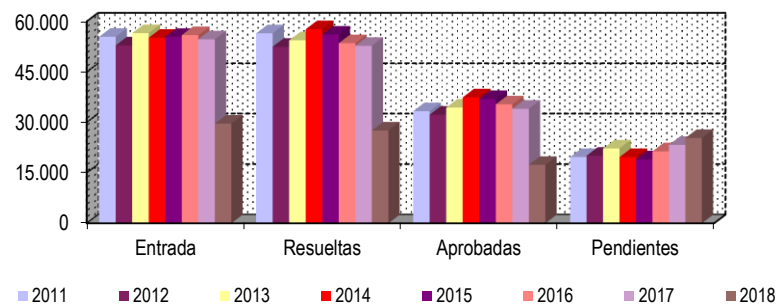

EVOLUCIÓN MEDIAS MENSUALES

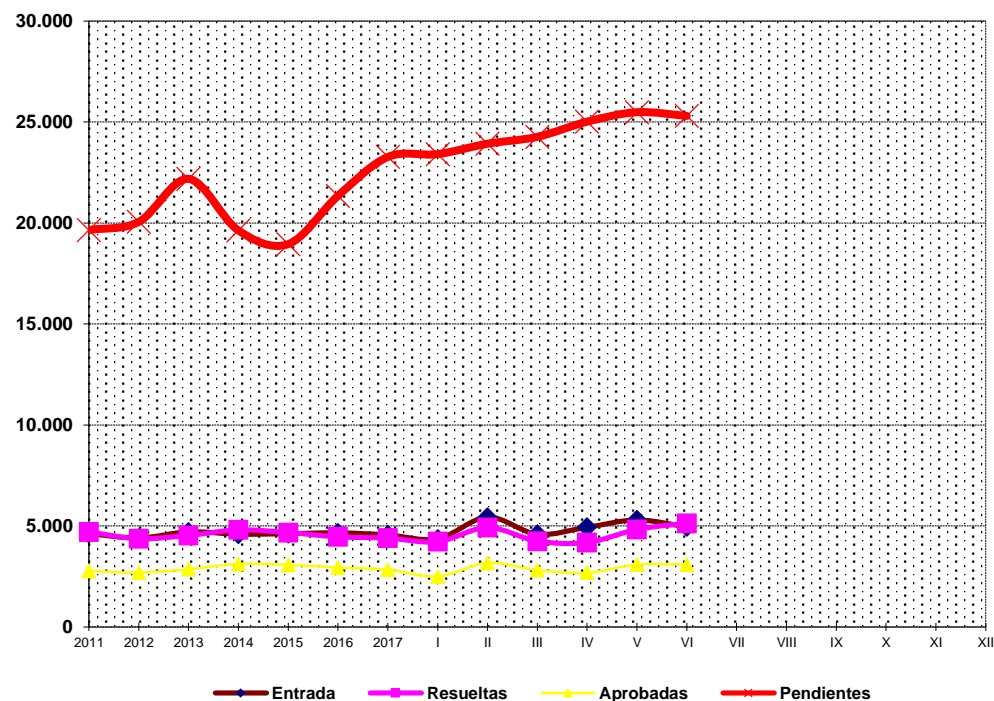

PENSIONES NO CONTRIBUTIVAS DE JUBILACIÓN E INVALIDEZ

DATOS CONJUNTOS DE GESTIÓN CORRESPONDIENTES AL MES DE JUNIO DE 2018

CC.AA. Y/O PROVINCIAS	PTES. MES ANTERIOR	SOLICITUDES PRESENTADAS					A RESOLV. MES	SOLICITUDES RESUELTAS									PTES. FIN MES
		NUEVAS	SGIM Y SATP	PAS	INSS	TOTAL		APROBADAS					NO APROBADAS		TOTAL		
								NUEVAS	SGIM Y SATP	PAS	INSS	TOTAL	DNG	CAD-DES			
ANDALUCÍA	4.481	981	4	52	0	1.037	5.518	517	0	8	0	525	419	77	1.021	4.497	
ALMERÍA	95	68	1	0	0	69	164	37	0	0	0	37	17	13	67	97	
CÁDIZ	520	150	0	7	0	157	677	99	0	2	0	101	15	11	127	550	
CÓRDOBA	159	92	0	2	0	94	253	54	0	0	0	54	18	6	78	175	
GRANADA	195	61	0	1	0	62	257	52	0	0	0	52	12	8	72	185	
HUELVA	137	37	0	0	0	37	174	44	0	0	0	44	8	2	54	120	
JAÉN	113	35	0	3	0	38	151	53	0	2	0	55	11	6	72	79	
MÁLAGA	992	304	1	3	0	308	1.300	118	0	3	0	121	44	4	169	1.131	
SEVILLA	2.270	234	2	36	0	272	2.542	60	0	1	0	61	294	27	382	2.160	
ARAGÓN	136	55	0	0	0	55	191	65	0	0	0	65	7	10	82	109	
HUESCA	21	7	0	0	0	7	28	8	0	0	0	8	1	0	9	19	
TERUEL	12	5	0	0	0	5	17	3	0	0	0	3	0	0	3	14	
ZARAGOZA	103	43	0	0	0	43	146	54	0	0	0	54	6	10	70	76	
ASTURIAS	500	65	0	0	0	65	565	35	0	0	0	35	19	6	60	505	
ILLES BALEARS	150	91	0	0	0	91	241	65	0	0	0	65	28	4	97	144	
CANARIAS	5.662	438	0	2	1	441	6.103	196	0	2	1	199	230	48	477	5.626	
LAS PALMAS	2.222	239	0	1	0	240	2.462	93	0	2	0	95	85	24	204	2.258	
S.C. TENERIFE	3.440	199	0	1	1	201	3.641	103	0	0	1	104	145	24	273	3.368	
CANTABRIA	137	71	0	0	0	71	208	44	0	0	0	44	21	0	65	143	
CASTILLA Y LEÓN	590	238	0	0	0	238	828	202	1	0	0	203	47	11	261	567	
ÁVILA	18	21	0	0	0	21	39	21	0	0	0	21	4	1	26	13	
BURGOS	127	35	0	0	0	35	162	28	0	0	0	28	12	6	46	116	
LEÓN	174	39	0	0	0	39	213	27	0	0	0	27	7	2	36	177	
PALENCIA	14	18	0	0	0	18	32	17	0	0	0	17	3	0	20	12	
SALAMANCA	118	51	0	0	0	51	169	46	0	0	0	46	9	1	56	113	
SEGOVIA	46	10	0	0	0	10	56	8	0	0	0	8	3	0	11	45	
SORIA	2	6	0	0	0	6	8	4	0	0	0	4	0	0	4	4	
VALLADOLID	69	40	0	0	0	40	109	37	0	0	0	37	7	0	44	65	
ZAMORA	22	18	0	0	0	18	40	14	1	0	0	15	2	1	18	22	
CASTILLA-LA MANCHA	449	231	0	2	0	233	682	132	0	2	0	134	53	14	201	481	
ALBACETE	110	54	0	0	0	54	164	32	0	0	0	32	10	3	45	119	
CIUDAD REAL	71	46	0	1	0	47	118	38	0	1	0	39	15	0	54	64	
CUENCA	49	22	0	0	0	22	71	14	0	0	0	14	5	0	19	52	
GUADALAJARA	37	24	0	1	0	25	62	13	0	1	0	14	5	3	22	40	
TOLEDO	182	85	0	0	0	85	267	35	0	0	0	35	18	8	61	206	

(Continúa al dorso)

CC.AA. Y/O PROVINCIAS	PTES. MES ANTERIOR	SOLICITUDES PRESENTADAS					A RESOLV. MES	SOLICITUDES RESUELTAS									PTES. FIN MES
		APROBADAS						NO APROBADAS			TOTAL						
		NUEVAS	SGIM Y SATP	PAS	INSS	TOTAL		NUEVAS	SGIM Y SATP	PAS		INSS	TOTAL	DNG	CAD-DES		
CATALUNYA	5.865	683	0	3	13	699	6.564	397	1	0	25	423	265	79	767	5.797	
BARCELONA	4.063	485	0	1	10	496	4.559	297	1	0	9	307	181	52	540	4.019	
GIRONA	603	65	0	1	0	66	669	33	0	0	5	38	23	7	68	601	
LLEIDA	347	42	0	0	0	42	389	18	0	0	4	22	24	6	52	337	
TARRAGONA	852	91	0	1	3	95	947	49	0	0	7	56	37	14	107	840	
COMUNIDAD VALENCIANA	2.476	482	1	1	0	484	2.960	275	1	0	0	276	129	24	429	2.531	
ALICANTE	1.426	156	0	0	0	156	1.582	65	1	0	0	66	56	1	123	1.459	
CASTELLÓN	267	46	0	0	0	46	313	51	0	0	0	51	20	19	90	223	
VALENCIA	783	280	1	1	0	282	1.065	159	0	0	0	159	53	4	216	849	
EXTREMADURA	340	66	0	0	0	66	406	115	2	0	0	117	22	0	139	267	
BADAJOS	299	41	0	0	0	41	340	82	0	0	0	82	16	0	98	242	
CÁCERES	41	25	0	0	0	25	66	33	2	0	0	35	6	0	41	25	
GALICIA	2.048	437	0	0	0	437	2.485	312	0	0	0	312	144	12	468	2.017	
A CORUÑA	975	157	0	0	0	157	1.132	108	0	0	0	108	62	5	175	957	
LUGO	95	36	0	0	0	36	131	39	0	0	0	39	9	0	48	83	
OURENSE	119	56	0	0	0	56	175	50	0	0	0	50	16	2	68	107	
PONTEVEDRA	859	188	0	0	0	188	1.047	115	0	0	0	115	57	5	177	870	
MADRID	1.315	608	1	2	0	611	1.926	374	1	2	0	377	142	78	597	1.329	
MURCIA	912	167	0	0	0	167	1.079	93	0	0	0	93	97	4	194	885	
NAVARRA	45	39	0	0	0	39	84	26	0	0	0	26	8	0	34	50	
PAÍS VASCO	257	147	0	0	0	147	404	145	0	0	0	145	17	14	176	228	
ARABA/ÁLAVA	4	27	0	0	0	27	31	25	0	0	0	25	1	0	26	5	
GIPUZKOA	34	37	0	0	0	37	71	38	0	0	0	38	3	2	43	28	
BIZKAIA	219	83	0	0	0	83	302	82	0	0	0	82	13	12	107	195	
LA RIOJA	32	25	0	0	0	25	57	16	0	0	0	16	1	4	21	36	
CEUTA	45	27	0	0	0	27	72	20	0	0	0	20	4	4	28	44	
MELILLA	49	15	0	0	0	15	64	12	0	0	0	12	6	1	19	45	

TOTAL ESTADO	25.489	4.866	6	62	14	4.948	30.437	3.041	6	14	26	3.087	1.659	390	5.136	25.301
---------------------	---------------	--------------	----------	-----------	-----------	--------------	---------------	--------------	----------	-----------	-----------	--------------	--------------	------------	--------------	---------------

PENSIONES NO CONTRIBUTIVAS DE JUBILACIÓN E INVALIDEZ

CAUSAS DE DENEGACIÓN CONJUNTAS CORRESPONDIENTES AL MES DE JUNIO DE 2018

CC.AA. Y/O PROVINCIAS	EDAD	RESIDENCIA LEGAL	RECURSOS ECONÓMICOS		GRADO DISCAPACIDAD ENF. CRÓNICA	PRESTACIÓN INCOMPATIBLE	SOLICITAR SIN PASAR DOS AÑOS	SIN DESGLOSAR	TOTAL CAUSAS DE DENEGACIÓN
			PERSONALES	U.E.C.					
			ANDALUCÍA	15					
ALMERÍA	1	6	0	8	2	0	0	0	17
CÁDIZ	2	0	0	8	3	2	0	0	15
CÓRDOBA	1	1	3	8	3	2	0	0	18
GRANADA	0	1	1	4	6	0	0	0	12
HUELVA	0	1	1	3	3	0	0	0	8
JAÉN	0	0	0	7	4	0	0	0	11
MÁLAGA	5	10	2	21	5	1	0	0	44
SEVILLA	6	2	3	13	270	0	0	0	294
ARAGÓN	0	1	3	3	0	0	0	0	7
HUESCA	0	0	1	0	0	0	0	0	1
TERUEL	0	0	0	0	0	0	0	0	0
ZARAGOZA	0	1	2	3	0	0	0	0	6
ASTURIAS	2	1	7	3	3	3	0	0	19
ILLES BALEARS	1	5	4	16	2	0	0	0	28
CANARIAS	7	19	45	35	122	2	0	0	230
LAS PALMAS	4	15	18	12	34	2	0	0	85
S.C. TENERIFE	3	4	27	23	88	0	0	0	145
CANTABRIA	0	0	2	6	12	1	0	0	21
CASTILLA Y LEÓN	1	3	12	22	8	1	0	0	47
ÁVILA	0	0	2	2	0	0	0	0	4
BURGOS	0	1	1	6	4	0	0	0	12
LEÓN	0	0	2	4	1	0	0	0	7
PALENCIA	0	1	1	1	0	0	0	0	3
SALAMANCA	0	0	2	3	3	1	0	0	9
SEGOVIA	0	0	1	2	0	0	0	0	3
SORIA	0	0	0	0	0	0	0	0	0
VALLADOLID	0	1	2	4	0	0	0	0	7
ZAMORA	1	0	1	0	0	0	0	0	2
CASTILLA-LA MANCHA	4	4	9	30	6	0	0	0	53
ALBACETE	0	0	2	6	2	0	0	0	10
CIUDAD REAL	2	1	1	10	1	0	0	0	15
CUENCA	1	0	0	1	3	0	0	0	5
GUADALAJARA	0	0	2	3	0	0	0	0	5
TOLEDO	1	3	4	10	0	0	0	0	18

(Continúa al dorso)

CC.AA. Y/O PROVINCIAS	EDAD	RESIDENCIA LEGAL	RECURSOS ECONÓMICOS		GRADO DISCAPACIDAD ENF. CRÓNICA	PRESTACIÓN INCOMPATIBLE	SOLICITAR SIN PASAR DOS AÑOS	SIN DESGLOSAR	TOTAL CAUSAS DE DENEGACIÓN
			PERSONALES	U.E.C.					
			CATALUNYA	10					
BARCELONA	5	22	45	50	8	51	0	0	181
GIRONA	3	5	3	5	1	6	0	0	23
LLEIDA	2	2	5	9	1	5	0	0	24
TARRAGONA	0	2	8	12	0	15	0	0	37
COMUNIDAD VALENCIANA	1	12	20	43	50	3	0	0	129
ALICANTE	0	6	2	8	38	2	0	0	56
CASTELLÓN	0	2	1	8	8	1	0	0	20
VALENCIA	1	4	17	27	4	0	0	0	53
EXTREMADURA	2	0	6	9	5	0	0	0	22
BADAJOS	2	0	3	7	4	0	0	0	16
CÁCERES	0	0	3	2	1	0	0	0	6
GALICIA	3	10	29	55	47	0	0	0	144
A CORUÑA	2	5	12	18	25	0	0	0	62
LUGO	1	0	0	6	2	0	0	0	9
OURENSE	0	3	3	6	4	0	0	0	16
PONTEVEDRA	0	2	14	25	16	0	0	0	57
MADRID	5	18	43	72	3	1	0	0	142
MURCIA	3	13	7	19	55	0	0	0	97
NAVARRA	0	4	0	2	1	1	0	0	8
PAÍS VASCO	1	3	4	9	0	0	0	0	17
ARABA/ÁLAVA	0	0	0	1	0	0	0	0	1
GIPUZKOA	0	1	0	2	0	0	0	0	3
BIZKAIA	1	2	4	6	0	0	0	0	13
LA RIOJA	0	1	0	0	0	0	0	0	1
CEUTA	0	0	3	0	0	1	0	0	4
MELILLA	0	2	1	1	2	0	0	0	6
TOTAL ESTADO	55	148	266	473	622	95	0	0	1.659

PENSIONES NO CONTRIBUTIVAS DE JUBILACIÓN E INVALIDEZ

DATOS ACUMULADOS DE GESTIÓN CORRESPONDIENTES AL AÑO 2018 HASTA JUNIO

CC.AA. Y/O PROVINCIAS	PTES. AÑO ANTERIOR	SOLICITUDES PRESENTADAS					A RESOLV. AÑO	SOLICITUDES RESUELTAS									PTES. FINAL
		NUEVAS	SGIM Y SATP	PAS	INSS	TOTAL		APROBADAS					NO APROBADAS		TOTAL		
								NUEVAS	SGIM Y SATP	PAS	INSS	TOTAL	DNG	CAD-DES			
ANDALUCÍA	3.584	5.225	22	406	0	5.653	9.237	2.910	7	77	0	2.994	1.269	477	4.740	4.497	
ALMERÍA	101	461	4	1	0	466	567	293	2	1	0	296	139	35	470	97	
CÁDIZ	379	845	6	56	0	907	1.286	560	0	13	0	573	104	59	736	550	
CÓRDOBA	179	463	0	18	0	481	660	348	3	6	0	357	101	27	485	175	
GRANADA	235	482	0	10	0	492	727	373	0	0	0	373	108	61	542	185	
HUELVA	145	339	1	8	0	348	493	252	1	5	0	258	75	40	373	120	
JAÉN	137	258	0	16	0	274	411	233	1	6	0	240	70	22	332	79	
MÁLAGA	723	1.142	6	15	0	1.163	1.886	443	0	5	0	448	226	81	755	1.131	
SEVILLA	1.685	1.235	5	282	0	1.522	3.207	408	0	41	0	449	446	152	1.047	2.160	
ARAGÓN	122	541	0	0	1	542	664	385	1	0	0	386	115	54	555	109	
HUESCA	23	80	0	0	0	80	103	67	0	0	0	67	14	3	84	19	
TERUEL	8	46	0	0	0	46	54	28	0	0	0	28	10	2	40	14	
ZARAGOZA	91	415	0	0	1	416	507	290	1	0	0	291	91	49	431	76	
ASTURIAS	171	672	0	0	0	672	843	202	0	0	2	204	89	45	338	505	
ILLES BALEARS	80	664	0	0	0	664	744	392	0	0	0	392	147	61	600	144	
CANARIAS	5.388	2.727	1	18	6	2.752	8.140	1.212	1	4	6	1.223	1.071	220	2.514	5.626	
LAS PALMAS	2.186	1.355	1	13	0	1.369	3.555	627	0	4	0	631	539	127	1.297	2.258	
S.C. TENERIFE	3.202	1.372	0	5	6	1.383	4.585	585	1	0	6	592	532	93	1.217	3.368	
CANTABRIA	111	461	1	0	0	462	573	342	0	0	0	342	88	0	430	143	
CASTILLA Y LEÓN	580	1.482	2	0	0	1.484	2.064	1.142	3	0	0	1.145	270	82	1.497	567	
ÁVILA	11	119	0	0	0	119	130	90	0	0	0	90	18	9	117	13	
BURGOS	122	243	0	0	0	243	365	165	0	0	0	165	62	22	249	116	
LEÓN	124	251	0	0	0	251	375	143	0	0	0	143	44	11	198	177	
PALENCIA	12	107	0	0	0	107	119	98	0	0	0	98	9	0	107	12	
SALAMANCA	115	280	1	0	0	281	396	208	2	0	0	210	62	11	283	113	
SEGOVIA	43	89	0	0	0	89	132	64	0	0	0	64	18	5	87	45	
SORIA	9	30	0	0	0	30	39	31	0	0	0	31	3	1	35	4	
VALLADOLID	122	221	0	0	0	221	343	236	0	0	0	236	26	16	278	65	
ZAMORA	22	142	1	0	0	143	165	107	1	0	0	108	28	7	143	22	
CASTILLA-LA MANCHA	389	1.263	1	3	2	1.269	1.658	801	2	3	1	807	284	86	1.177	481	
ALBACETE	104	280	0	0	0	280	384	184	1	0	0	185	65	15	265	119	
CIUDAD REAL	47	262	0	2	1	265	312	191	0	2	1	194	44	10	248	64	
CUENCA	50	128	1	0	0	129	179	82	1	0	0	83	40	4	127	52	
GUADALAJARA	37	140	0	1	1	142	179	97	0	1	0	98	27	14	139	40	
TOLEDO	151	453	0	0	0	453	604	247	0	0	0	247	108	43	398	206	

(Continúa al dorso)

CC.AA. Y/O PROVINCIAS	PTES. AÑO ANTERIOR	SOLICITUDES PRESENTADAS					A RESOLV. AÑO	SOLICITUDES RESUELTAS									PTES. FINAL
		NUEVAS	SGIM Y SATP	PAS	INSS	TOTAL		APROBADAS					NO APROBADAS		TOTAL		
								NUEVAS	SGIM Y SATP	PAS	INSS	TOTAL	DNG	CAD-DES			
CATALUNYA	5.944	3.697	0	5	117	3.819	9.763	2.068	4	0	118	2.190	1.350	426	3.966	5.797	
BARCELONA	4.207	2.545	0	2	73	2.620	6.827	1.477	4	0	67	1.548	990	270	2.808	4.019	
GIRONA	561	395	0	2	15	412	973	201	0	0	17	218	104	50	372	601	
LLEIDA	340	235	0	0	7	242	582	132	0	0	10	142	76	27	245	337	
TARRAGONA	836	522	0	1	22	545	1.381	258	0	0	24	282	180	79	541	840	
COMUNIDAD VALENCIANA	2.206	3.175	4	5	0	3.184	5.390	1.884	2	13	0	1.899	751	209	2.859	2.531	
ALICANTE	1.060	1.197	3	2	0	1.202	2.262	520	2	8	0	530	258	15	803	1.459	
CASTELLÓN	224	350	0	0	0	350	574	221	0	1	0	222	100	29	351	223	
VALENCIA	922	1.628	1	3	0	1.632	2.554	1.143	0	4	0	1.147	393	165	1.705	849	
EXTREMADURA	142	747	2	0	0	749	891	417	2	1	0	420	86	118	624	267	
BADAJOS	92	534	0	0	0	534	626	262	0	1	0	263	56	65	384	242	
CÁCERES	50	213	2	0	0	215	265	155	2	0	0	157	30	53	240	25	
GALICIA	2.005	2.506	1	1	1	2.509	4.514	1.586	1	0	2	1.589	800	108	2.497	2.017	
A CORUÑA	839	903	0	0	0	903	1.742	470	1	0	2	473	271	41	785	957	
LUGO	51	219	0	0	0	219	270	139	0	0	0	139	39	9	187	83	
OURENSE	140	379	1	0	0	380	520	277	0	0	0	277	120	16	413	107	
PONTEVEDRA	975	1.005	0	1	1	1.007	1.982	700	0	0	0	700	370	42	1.112	870	
MADRID	1.301	3.198	6	6	0	3.210	4.511	2.045	6	6	0	2.057	710	415	3.182	1.329	
MURCIA	852	1.142	1	0	3	1.146	1.998	597	0	0	2	599	425	89	1.113	885	
NAVARRA	26	227	0	0	0	227	253	138	0	0	0	138	46	19	203	50	
PAÍS VASCO	204	801	0	2	0	803	1.007	627	0	5	0	632	113	34	779	228	
ARABA/ÁLAVA	2	141	0	0	0	141	143	132	0	0	0	132	6	0	138	5	
GIPUZKOA	24	239	0	0	0	239	263	199	0	0	0	199	29	7	235	28	
BIZKAIA	178	421	0	2	0	423	601	296	0	5	0	301	78	27	406	195	
LA RIOJA	56	146	0	0	0	146	202	127	0	0	0	127	27	12	166	36	
CEUTA	62	129	0	0	0	129	191	109	0	0	0	109	20	18	147	44	
MELILLA	50	146	0	0	0	146	196	79	0	0	0	79	65	7	151	45	

TOTAL ESTADO	23.273	28.949	41	446	130	29.566	52.839	17.063	29	109	131	17.332	7.726	2.480	27.538	25.301
---------------------	---------------	---------------	-----------	------------	------------	---------------	---------------	---------------	-----------	------------	------------	---------------	--------------	--------------	---------------	---------------

PENSIONES NO CONTRIBUTIVAS DE JUBILACIÓN E INVALIDEZ

CAUSAS DE DENEGACIÓN ACUMULADAS CORRESPONDIENTES AL AÑO 2018 HASTA JUNIO

CC.AA. Y/O PROVINCIAS	EDAD	RESIDENCIA LEGAL	RECURSOS ECONÓMICOS		GRADO DISCAPACIDAD ENF. CRÓNICA	PRESTACIÓN INCOMPATIBLE	SOLICITAR SIN PASAR DOS AÑOS	SIN DESGLOSAR	TOTAL CAUSAS DE DENEGACIÓN
			PERSONALES	U.E.C.					
			ANDALUCÍA	98					
ALMERÍA	19	26	18	48	27	1	0	0	139
CÁDIZ	15	7	8	38	32	3	1	0	104
CÓRDOBA	5	4	14	33	34	11	0	0	101
GRANADA	6	15	18	29	35	5	0	0	108
HUELVA	4	4	16	18	30	3	0	0	75
JAÉN	3	6	8	27	25	0	1	0	70
MÁLAGA	22	29	13	100	56	6	0	0	226
SEVILLA	24	8	27	70	312	3	2	0	446
ARAGÓN	8	23	25	54	5	0	0	0	115
HUESCA	2	1	4	6	1	0	0	0	14
TERUEL	1	2	2	5	0	0	0	0	10
ZARAGOZA	5	20	19	43	4	0	0	0	91
ASTURIAS	7	5	36	16	20	5	0	0	89
ILLES BALEARS	12	27	25	51	26	6	0	0	147
CANARIAS	44	119	230	131	523	24	0	0	1.071
LAS PALMAS	17	74	92	73	263	20	0	0	539
S.C. TENERIFE	27	45	138	58	260	4	0	0	532
CANTABRIA	1	2	21	43	19	2	0	0	88
CASTILLA Y LEÓN	23	24	46	117	54	6	0	0	270
ÁVILA	3	1	5	9	0	0	0	0	18
BURGOS	0	6	11	22	22	1	0	0	62
LEÓN	4	5	7	20	6	2	0	0	44
PALENCIA	2	1	2	3	1	0	0	0	9
SALAMANCA	11	4	5	25	15	2	0	0	62
SEGOVIA	0	2	5	9	1	1	0	0	18
SORIA	0	0	1	1	1	0	0	0	3
VALLADOLID	0	4	6	15	1	0	0	0	26
ZAMORA	3	1	4	13	7	0	0	0	28
CASTILLA-LA MANCHA	19	37	46	120	54	8	0	0	284
ALBACETE	1	4	11	31	18	0	0	0	65
CIUDAD REAL	5	4	6	23	5	1	0	0	44
CUENCA	3	2	3	17	14	1	0	0	40
GUADALAJARA	0	7	6	11	3	0	0	0	27
TOLEDO	10	20	20	38	14	6	0	0	108

(Continúa al dorso)

CC.AA. Y/O PROVINCIAS	EDAD	RESIDENCIA LEGAL	RECURSOS ECONÓMICOS		GRADO DISCAPACIDAD ENF. CRÓNICA	PRESTACIÓN INCOMPATIBLE	SOLICITAR SIN PASAR DOS AÑOS	SIN DESGLOSAR	TOTAL CAUSAS DE DENEGACIÓN
			PERSONALES	U.E.C.					
			CATALUNYA	32					
BARCELONA	14	84	159	322	252	159	0	0	990
GIRONA	9	13	11	41	11	19	0	0	104
LLEIDA	5	9	11	24	9	18	0	0	76
TARRAGONA	4	20	30	68	9	49	0	0	180
COMUNIDAD VALENCIANA	15	81	98	283	251	23	0	0	751
ALICANTE	1	33	19	47	148	10	0	0	258
CASTELLÓN	5	11	10	32	40	2	0	0	100
VALENCIA	9	37	69	204	63	11	0	0	393
EXTREMADURA	5	4	25	33	18	1	0	0	86
BADAJOS	3	2	14	20	17	0	0	0	56
CÁCERES	2	2	11	13	1	1	0	0	30
GALICIA	11	75	139	295	277	3	0	0	800
A CORUÑA	4	31	48	85	102	1	0	0	271
LUGO	5	0	5	20	9	0	0	0	39
OURENSE	1	23	16	18	60	2	0	0	120
PONTEVEDRA	1	21	70	172	106	0	0	0	370
MADRID	42	112	211	320	24	1	0	0	710
MURCIA	11	55	44	80	226	9	0	0	425
NAVARRA	0	14	9	19	2	2	0	0	46
PAÍS VASCO	2	17	24	52	12	6	0	0	113
ARABA/ÁLAVA	0	0	0	6	0	0	0	0	6
GIPUZKOA	0	8	7	13	1	0	0	0	29
BIZKAIA	2	9	17	33	11	6	0	0	78
LA RIOJA	3	11	5	8	0	0	0	0	27
CEUTA	1	4	8	4	1	2	0	0	20
MELILLA	1	13	5	5	41	0	0	0	65
TOTAL ESTADO	335	848	1.330	2.449	2.385	375	4	0	7.726

1e Pnc de Jubilación e Invalidez: Coeficientes de la gestión mensual

PENSIONES NO CONTRIBUTIVAS DE LA SEGURIDAD SOCIAL DE JUBILACIÓN E INVALIDEZ

DISTRIBUCIÓN TERRITORIAL DEL COEFICIENTE DE COBERTURA. SITUACIÓN EN JUNIO DE 2018

PNC DE JUBILACIÓN	ÁMBITO GEOGRÁFICO	PNC DE INVALIDEZ
--------------------------	--------------------------	-------------------------

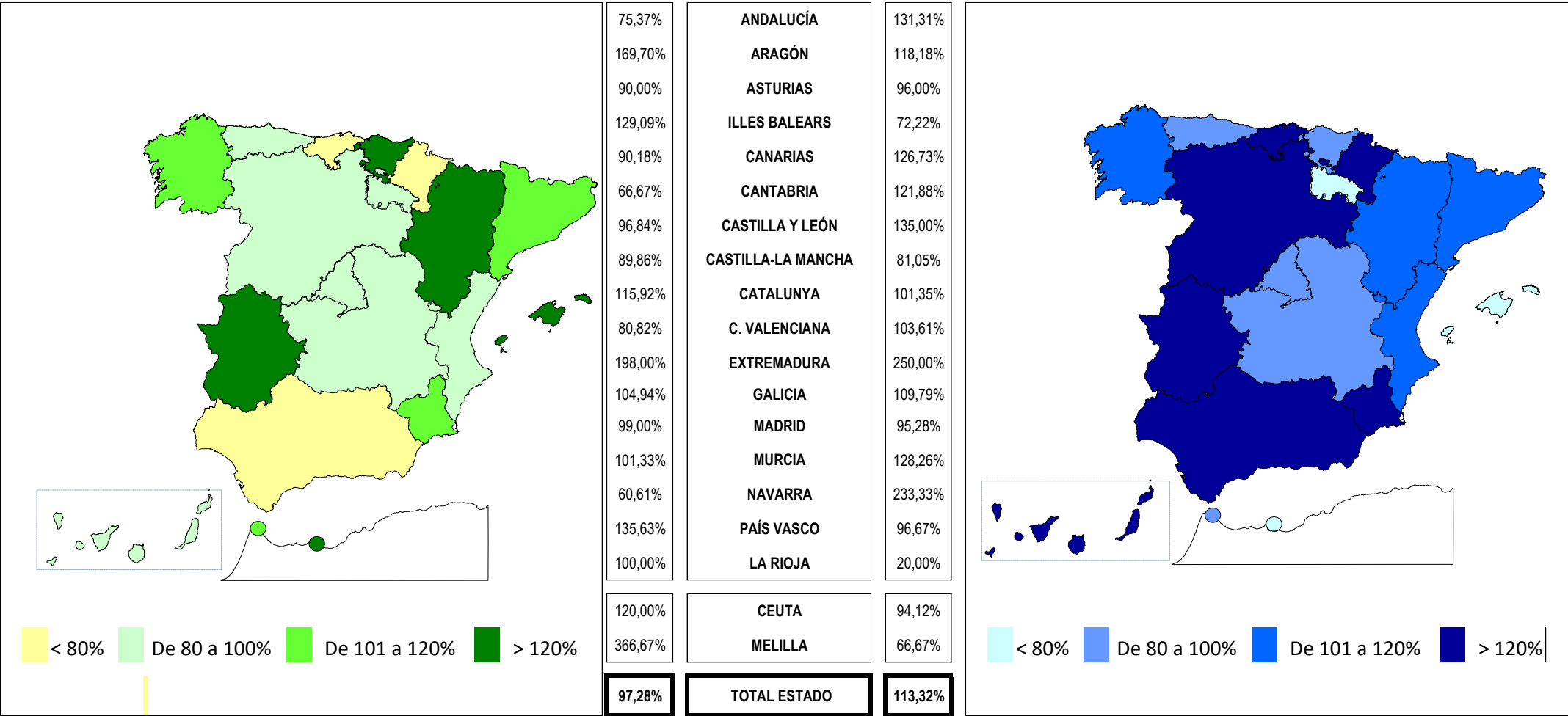

Coefficiente de cobertura: Determina la relación existente entre el volumen de expedientes resueltos e iniciados durante el mes.

PENSIONES NO CONTRIBUTIVAS DE LA SEGURIDAD SOCIAL DE JUBILACIÓN E INVALIDEZ

DISTRIBUCIÓN TERRITORIAL DEL COEFICIENTE DE RECONOCIMIENTO. SITUACIÓN EN JUNIO DE 2018

PNC DE JUBILACIÓN	ÁMBITO GEOGRÁFICO	PNC DE INVALIDEZ
-------------------	-------------------	------------------

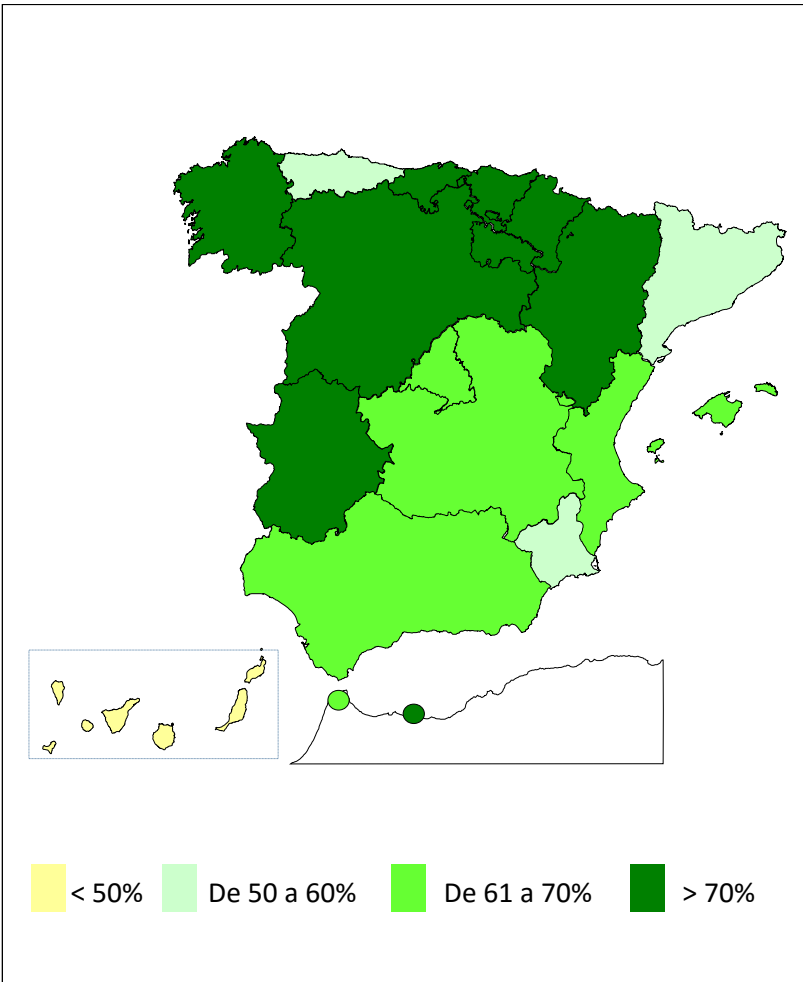

69,28%	ANDALUCÍA	36,83%
78,57%	ARAGÓN	80,77%
55,56%	ASTURIAS	62,50%
63,38%	ILLES BALEARS	76,92%
47,03%	CANARIAS	37,82%
88,46%	CANTABRIA	53,85%
79,74%	CASTILLA Y LEÓN	75,00%
67,74%	CASTILLA-LA MANCHA	64,94%
54,94%	CATALUNYA	55,48%
68,48%	C. VALENCIANA	58,14%
84,85%	EXTREMADURA	82,50%
70,20%	GALICIA	62,44%
63,54%	MADRID	62,38%
53,95%	MURCIA	44,07%
80,00%	NAVARRA	71,43%
79,66%	PAÍS VASCO	87,93%
75,00%	LA RIOJA	100,00%
66,67%	CEUTA	75,00%
72,73%	MELILLA	50,00%
65,79%	TOTAL ESTADO	52,98%

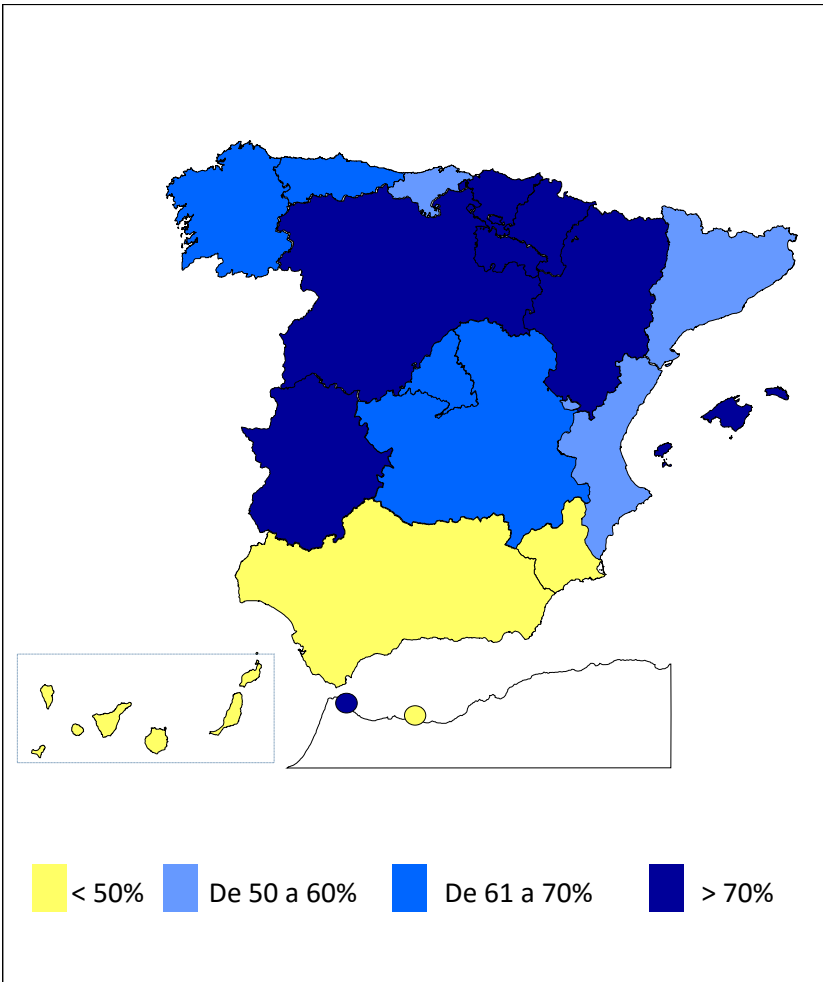

Coeficiente de reconocimiento del derecho a PNC: Establecido a partir del cociente entre los expedientes aprobados y los resueltos en el mes.

PENSIONES NO CONTRIBUTIVAS DE LA SEGURIDAD SOCIAL DE JUBILACIÓN E INVALIDEZ

DISTRIBUCIÓN TERRITORIAL DEL COEFICIENTE DE GESTIÓN EN DÍAS. SITUACIÓN EN JUNIO DE 2018

PNC DE JUBILACIÓN	ÁMBITO GEOGRÁFICO	PNC DE INVALIDEZ
--------------------------	--------------------------	-------------------------

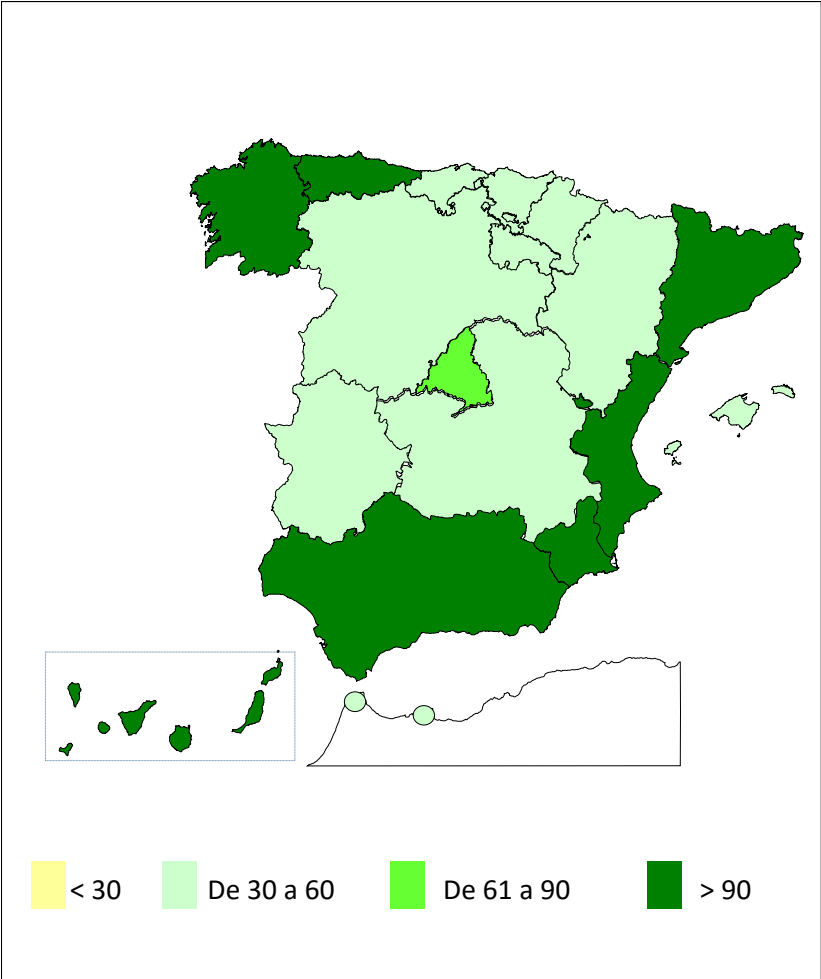

128	ANDALUCÍA	165
31	ARAGÓN	50
131	ASTURIAS	142
52	ILLES BALEARS	10
281	CANARIAS	452
41	CANTABRIA	73
56	CASTILLA Y LEÓN	91
60	CASTILLA-LA MANCHA	80
261	CATALUNYA	289
121	C. VALENCIANA	184
43	EXTREMADURA	98
114	GALICIA	182
74	MADRID	77
131	MURCIA	146
41	NAVARRA	38
53	PAÍS VASCO	48
43	LA RIOJA	50
49	CEUTA	72
47	MELILLA	61
130	TOTAL ESTADO	190

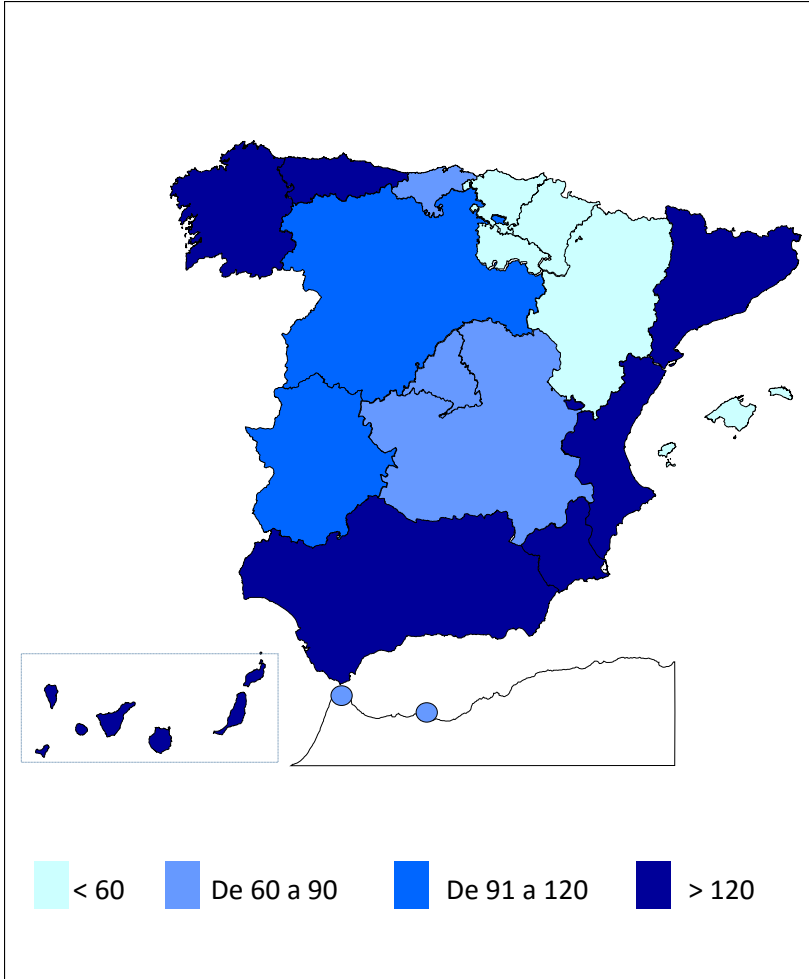

Coefficiente de gestión: Coeficiente expresado en días; su valor indica a cuántos días de entrada media de expedientes equivale el número de los que se encuentran en gestión al finalizar el mes.

1f Reclamaciones previas: datos de la gestión mensual y anual

PENSIONES NO CONTRIBUTIVAS DE LA SEGURIDAD SOCIAL : JUBILACIÓN E INVALIDEZ
RECLAMACIÓN PREVIA A LA VÍA JURISDICCIONAL SOCIAL: DATOS DEL MES DE JUNIO DE 2018

CC.AA. Y/O PROVINCIAS	JUBILACIÓN						INVALIDEZ						TOTAL : JUBILACION MAS INVALIDEZ					
	PENDTE.	RECLAM.	RESUELTAS			RECLAM.	PENDTE.	RECLAM.	RESUELTAS			RECLAM.	PENDTE.	RECLAM.	RESUELTAS			RECLAM.
	ANT.	PRSEN.	ESTIM.	DESEST.	TOTAL	PENDTE.	ANT.	PRSEN.	ESTIM.	DESEST.	TOTAL	PENDTE.	ANT.	PRSEN.	ESTIM.	DESEST.	TOTAL	PENDTE.
ANDALUCÍA	188	34	3	16	19	203	216	29	4	21	25	220	404	63	7	37	44	423
ALMERÍA	1	5	2	3	5	1	0	1	0	1	1	0	1	6	2	4	6	1
CÁDIZ	2	5	1	3	4	3	5	5	0	5	5	5	7	10	1	8	9	8
CÓRDOBA	0	2	0	1	1	1	10	4	2	3	5	9	10	6	2	4	6	10
GRANADA	2	3	0	2	2	3	6	2	0	5	5	3	8	5	0	7	7	6
HUELVA	0	2	0	1	1	1	1	3	0	0	0	4	1	5	0	1	1	5
JAÉN	0	1	0	0	0	1	2	1	1	0	1	2	2	2	1	0	1	3
MÁLAGA	80	14	0	4	4	90	60	10	1	1	2	68	140	24	1	5	6	158
SEVILLA	103	2	0	2	2	103	132	3	0	6	6	129	235	5	0	8	8	232
ARAGÓN	3	8	0	5	5	6	3	4	0	3	3	4	6	12	0	8	8	10
HUESCA	0	1	0	1	1	0	0	0	0	0	0	0	0	1	0	1	1	0
TERUEL	1	0	0	0	0	1	0	1	0	0	0	1	1	1	0	0	0	2
ZARAGOZA	2	7	0	4	4	5	3	3	0	3	3	3	5	10	0	7	7	8
ASTURIAS	9	6	0	0	0	15	18	4	0	1	1	21	27	10	0	1	1	36
ILLES BALEARS	0	4	4	0	4	0	1	5	3	1	4	2	1	9	7	1	8	2
CANARIAS	54	21	4	13	17	58	122	36	15	19	34	124	176	57	19	32	51	182
LAS PALMAS	50	10	3	3	6	54	118	12	3	9	12	118	168	22	6	12	18	172
S.C. TENERIFE	4	11	1	10	11	4	4	24	12	10	22	6	8	35	13	20	33	10
CANTABRIA	6	1	0	1	1	6	7	0	1	1	2	5	13	1	1	2	3	11
CASTILLA Y LEÓN	9	18	4	11	15	12	13	18	5	11	16	15	22	36	9	22	31	27
ÁVILA	0	1	0	0	0	1	0	0	0	0	0	0	0	1	0	0	0	1
BURGOS	2	6	2	4	6	2	4	5	3	5	8	1	6	11	5	9	14	3
LEÓN	3	4	1	1	2	5	6	2	0	1	1	7	9	6	1	2	3	12
PALENCIA	0	0	0	0	0	0	0	3	1	0	1	2	0	3	1	0	1	2
SALAMANCA	0	2	0	2	2	0	0	0	0	0	0	0	0	2	0	2	2	0
SEGOVIA	0	0	0	0	0	0	0	4	1	3	4	0	0	4	1	3	4	0
SORIA	0	0	0	0	0	0	0	0	0	0	0	0	0	0	0	0	0	0
VALLADOLID	4	2	0	4	4	2	3	4	0	2	2	5	7	6	0	6	6	7
ZAMORA	0	3	1	0	1	2	0	0	0	0	0	0	0	3	1	0	1	2
CASTILLA-LA MANCHA	21	14	10	10	20	15	32	13	11	11	22	23	53	27	21	21	42	38
ALBACETE	9	5	6	4	10	4	23	9	9	8	17	15	32	14	15	12	27	19
CIUDAD REAL	4	3	0	3	3	4	6	3	1	2	3	6	10	6	1	5	6	10
CUENCA	1	0	0	0	0	1	0	1	0	1	1	0	1	1	0	1	1	1
GUADALAJARA	1	2	2	1	3	0	2	0	0	0	0	2	3	2	2	1	3	2
TOLEDO	6	4	2	2	4	6	1	0	1	0	1	0	7	4	3	2	5	6

(Continúa al dorso)

CC.AA. Y/O PROVINCIAS	JUBILACIÓN						INVALIDEZ						TOTAL: JUBILACIÓN MAS INVALIDEZ					
	PENDTE.	RECLAM.	RESUELTAS			RECLAM.	PENDTE.	RECLAM.	RESUELTAS			RECLAM.	PENDTE.	RECLAM.	RESUELTAS			RECLAM.
	ANT.	PRSEN.	ESTIM.	DESEST.	TOTAL	PENDTE.	ANT.	PRSEN.	ESTIM.	DESEST.	TOTAL	PENDTE.	ANT.	PRSEN.	ESTIM.	DESEST.	TOTAL	PENDTE.
CATALUNYA	97	29	19	14	33	93	153	36	18	17	35	154	250	65	37	31	68	247
BARCELONA	75	18	17	11	28	65	122	26	13	13	26	122	197	44	30	24	54	187
GIRONA	6	5	0	1	1	10	11	3	2	2	4	10	17	8	2	3	5	20
LLEIDA	6	1	1	1	2	5	4	2	0	1	1	5	10	3	1	2	3	10
TARRAGONA	10	5	1	1	2	13	16	5	3	1	4	17	26	10	4	2	6	30
COMUNIDAD VALENCIANA	35	9	7	11	18	26	44	9	15	13	28	25	79	18	22	24	46	51
ALICANTE	18	3	4	0	4	17	14	2	0	2	2	14	32	5	4	2	6	31
CASTELLÓN	0	0	0	0	0	0	0	2	0	2	2	0	0	2	0	2	2	0
VALENCIA	17	6	3	11	14	9	30	5	15	9	24	11	47	11	18	20	38	20
EXTREMADURA	30	6	0	0	0	36	22	3	0	0	0	25	52	9	0	0	0	61
BADAJOS	23	5	0	0	0	28	18	3	0	0	0	21	41	8	0	0	0	49
CÁCERES	7	1	0	0	0	8	4	0	0	0	0	4	11	1	0	0	0	12
GALICIA	103	33	12	19	31	105	324	20	8	5	13	331	427	53	20	24	44	436
A CORUÑA	88	15	1	14	15	88	314	11	3	4	7	318	402	26	4	18	22	406
LUGO	1	3	1	1	2	2	1	3	0	1	1	3	2	6	1	2	3	5
OURENSE	0	5	1	4	5	0	0	0	0	0	0	0	0	5	1	4	5	0
PONTEVEDRA	14	10	9	0	9	15	9	6	5	0	5	10	23	16	14	0	14	25
MADRID	39	40	11	23	34	45	18	21	8	10	18	21	57	61	19	33	52	66
MURCIA	3	6	3	5	8	1	53	16	6	13	19	50	56	22	9	18	27	51
NAVARRA	2	0	0	0	0	2	2	1	0	2	2	1	4	1	0	2	2	3
PAÍS VASCO	2	0	1	1	2	0	6	6	1	4	5	7	8	6	2	5	7	7
ARABA/ÁLAVA	0	0	0	0	0	0	0	0	0	0	0	0	0	0	0	0	0	0
GIPUZKOA	0	0	0	0	0	0	0	0	0	0	0	0	0	0	0	0	0	0
BIZKAIA	2	0	1	1	2	0	6	6	1	4	5	7	8	6	2	5	7	7
LA RIOJA	4	1	0	0	0	5	5	0	0	0	0	5	9	1	0	0	0	10
CEUTA	1	0	1	0	1	0	1	1	0	1	1	1	2	1	1	1	2	1
MELILLA	1	3	1	3	4	0	3	3	1	2	3	3	4	6	2	5	7	3

TOTAL ESTADO	607	233	80	132	212	628	1.043	225	96	135	231	1.037	1.650	458	176	267	443	1.665
---------------------	-----	-----	----	-----	-----	-----	-------	-----	----	-----	-----	-------	-------	-----	-----	-----	-----	-------

PENSIONES NO CONTRIBUTIVAS DE LA SEGURIDAD SOCIAL : JUBILACIÓN E INVALIDEZ
RECLAMACIÓN PREVIA A LA VÍA JURISDICCIONAL SOCIAL: DATOS ACUMULADOS DEL AÑO 2018 HASTA JUNIO

CC.AA. Y/O PROVINCIAS	JUBILACIÓN						INVALIDEZ						TOTAL: JUBILACIÓN MAS INVALIDEZ					
	PENDTE. ANT.	RECLAM. PRSEN.	RESUELTAS			RECLAM. PENDTE.	PENDTE. ANT.	RECLAM. PRSEN.	RESUELTAS			RECLAM. PENDTE.	PENDTE. ANT.	RECLAM. PRSEN.	RESUELTAS			RECLAM. PENDTE.
			ESTIM.	DESEST.	TOTAL				ESTIM.	DESEST.	TOTAL				ESTIM.	DESEST.	TOTAL	
ANDALUCÍA	164	174	44	91	135	203	210	198	61	127	188	220	374	372	105	218	323	423
ALMERÍA	0	27	8	18	26	1	0	10	4	6	10	0	0	37	12	24	36	1
CÁDIZ	4	31	9	23	32	3	9	39	11	32	43	5	13	70	20	55	75	8
CÓRDOBA	2	20	11	10	21	1	9	32	12	20	32	9	11	52	23	30	53	10
GRANADA	0	13	0	10	10	3	10	20	4	23	27	3	10	33	4	33	37	6
HUELVA	1	4	2	2	4	1	3	9	5	3	8	4	4	13	7	5	12	5
JAÉN	3	11	4	9	13	1	4	13	7	8	15	2	7	24	11	17	28	3
MÁLAGA	58	55	10	13	23	90	56	52	16	24	40	68	114	107	26	37	63	158
SEVILLA	96	13	0	6	6	103	119	23	2	11	13	129	215	36	2	17	19	232
ARAGÓN	2	41	13	24	37	6	3	16	5	10	15	4	5	57	18	34	52	10
HUESCA	0	2	1	1	2	0	1	1	1	1	2	0	1	3	2	2	4	0
TERUEL	0	2	0	1	1	1	0	1	0	0	0	1	0	3	0	1	1	2
ZARAGOZA	2	37	12	22	34	5	2	14	4	9	13	3	4	51	16	31	47	8
ASTURIAS	9	15	1	8	9	15	13	15	2	5	7	21	22	30	3	13	16	36
ILLES BALEARS	5	13	13	5	18	0	12	29	23	16	39	2	17	42	36	21	57	2
CANARIAS	55	104	24	77	101	58	137	160	66	107	173	124	192	264	90	184	274	182
LAS PALMAS	50	60	14	42	56	54	130	77	19	70	89	118	180	137	33	112	145	172
S.C. TENERIFE	5	44	10	35	45	4	7	83	47	37	84	6	12	127	57	72	129	10
CANTABRIA	1	9	1	3	4	6	3	16	4	10	14	5	4	25	5	13	18	11
CASTILLA Y LEÓN	8	54	26	24	50	12	12	58	30	25	55	15	20	112	56	49	105	27
ÁVILA	0	5	2	2	4	1	1	0	1	0	1	0	1	5	3	2	5	1
BURGOS	3	7	3	5	8	2	4	6	4	5	9	1	7	13	7	10	17	3
LEÓN	2	11	4	4	8	5	0	13	2	4	6	7	2	24	6	8	14	12
PALENCIA	3	1	4	0	4	0	5	5	5	3	8	2	8	6	9	3	12	2
SALAMANCA	0	10	5	5	10	0	0	5	4	1	5	0	0	15	9	6	15	0
SEGOVIA	0	0	0	0	0	0	0	9	2	7	9	0	0	9	2	7	9	0
SORIA	0	0	0	0	0	0	0	0	0	0	0	0	0	0	0	0	0	0
VALLADOLID	0	10	3	5	8	2	2	13	5	5	10	5	2	23	8	10	18	7
ZAMORA	0	10	5	3	8	2	0	7	7	0	7	0	0	17	12	3	15	2
CASTILLA-LA MANCHA	18	67	36	34	70	15	13	103	44	49	93	23	31	170	80	83	163	38
ALBACETE	3	32	19	12	31	4	5	60	26	24	50	15	8	92	45	36	81	19
CIUDAD REAL	8	10	3	11	14	4	5	13	4	8	12	6	13	23	7	19	26	10
CUENCA	1	2	1	1	2	1	1	5	1	5	6	0	2	7	2	6	8	1
GUADALAJARA	0	5	4	1	5	0	2	8	3	5	8	2	2	13	7	6	13	2
TOLEDO	6	18	9	9	18	6	0	17	10	7	17	0	6	35	19	16	35	6

(Continúa al dorso)

CC.AA. Y/O PROVINCIAS	JUBILACIÓN						INVALIDEZ						TOTAL: JUBILACIÓN MAS INVALIDEZ					
	PENDTE. ANT.	RECLAM. PRSEN.	RESUELTAS			RECLAM. PENDTE.	PENDTE. ANT.	RECLAM. PRSEN.	RESUELTAS			RECLAM. PENDTE.	PENDTE. ANT.	RECLAM. PRSEN.	RESUELTAS			RECLAM. PENDTE.
			ESTIM.	DESEST.	TOTAL				ESTIM.	DESEST.	TOTAL				ESTIM.	DESEST.	TOTAL	
CATALUNYA	75	258	114	126	240	93	151	298	157	138	295	154	226	556	271	264	535	247
BARCELONA	54	180	84	85	169	65	113	220	110	101	211	122	167	400	194	186	380	187
GIRONA	7	21	7	11	18	10	16	20	14	12	26	10	23	41	21	23	44	20
LLEIDA	4	19	12	6	18	5	7	15	13	4	17	5	11	34	25	10	35	10
TARRAGONA	10	38	11	24	35	13	15	43	20	21	41	17	25	81	31	45	76	30
COMUNIDAD VALENCIANA	24	86	35	49	84	26	27	88	36	54	90	25	51	174	71	103	174	51
ALICANTE	17	36	18	18	36	17	9	23	7	11	18	14	26	59	25	29	54	31
CASTELLÓN	0	3	2	1	3	0	0	6	1	5	6	0	0	9	3	6	9	0
VALENCIA	7	47	15	30	45	9	18	59	28	38	66	11	25	106	43	68	111	20
EXTREMADURA	64	22	0	50	50	36	62	30	0	67	67	25	126	52	0	117	117	61
BADAJOS	63	13	0	48	48	28	44	24	0	47	47	21	107	37	0	95	95	49
CÁCERES	1	9	0	2	2	8	18	6	0	20	20	4	19	15	0	22	22	12
GALICIA	89	150	49	85	134	105	320	103	33	59	92	331	409	253	82	144	226	436
A CORUÑA	75	74	23	38	61	88	309	58	17	32	49	318	384	132	40	70	110	406
LUGO	4	15	6	11	17	2	0	9	1	5	6	3	4	24	7	16	23	5
OURENSE	0	18	3	15	18	0	0	12	1	11	12	0	0	30	4	26	30	0
PONTEVEDRA	10	43	17	21	38	15	11	24	14	11	25	10	21	67	31	32	63	25
MADRID	45	241	89	152	241	45	18	100	43	54	97	21	63	341	132	206	338	66
MURCIA	3	36	15	23	38	1	59	79	23	65	88	50	62	115	38	88	126	51
NAVARRA	3	4	0	5	5	2	3	2	0	4	4	1	6	6	0	9	9	3
PAÍS VASCO	9	4	1	12	13	0	20	9	2	20	22	7	29	13	3	32	35	7
ARABA/ÁLAVA	0	0	0	0	0	0	0	0	0	0	0	0	0	0	0	0	0	0
GIPUZKOA(1)	0	0	0	0	0	0	0	0	0	0	0	0	0	0	0	0	0	0
BIZKAIA	9	4	1	12	13	0	20	9	2	20	22	7	29	13	3	32	35	7
LA RIOJA	5	3	0	3	3	5	6	0	0	1	1	5	11	3	0	4	4	10
CEUTA	2	4	5	1	6	0	0	11	6	4	10	1	2	15	11	5	16	1
MELILLA	2	13	4	11	15	0	4	23	5	19	24	3	6	36	9	30	39	3

TOTAL ESTADO	583	1.298	470	783	1.253	628	1.073	1.338	540	834	1.374	1.037	1.656	2.636	1.010	1.617	2.627	1.665
---------------------	------------	--------------	------------	------------	--------------	------------	--------------	--------------	------------	------------	--------------	--------------	--------------	--------------	--------------	--------------	--------------	--------------

(1) Datos no facilitados.

1g Revisiones de oficio e instancia de parte: datos de la gestión mensual y anual

PENSIÓN NO CONTRIBUTIVA DE JUBILACIÓN
REVISIONES DE OFICIO E INSTANCIA DE PARTE
DATOS DE GESTIÓN CORRESPONDIENTES AL MES DE JUNIO DE 2018

CC.AA. Y/O PROVINCIAS	ENTRADA REVISIONES	REVISIONES EFECTUADAS					CAUSAS DE EXTINCIÓN DEL DERECHO					
		Sin Modif.	Con Modif.	Suspensión	Extinción	TOTAL	Residencia	Personal	U.E.C.	Fallecimiento	Otras	TOTAL
		Cuantía	Cuantía	Pago	Derecho							
ANDALUCÍA	469	95	86	4	304	489	0	134	30	119	21	304
ALMERÍA	28	9	4	0	17	30	0	8	2	6	1	17
CÁDIZ	96	46	27	3	59	135	0	22	8	25	4	59
CÓRDOBA	54	7	12	0	26	45	0	14	1	8	3	26
GRANADA	41	2	6	1	34	43	0	19	2	13	0	34
HUELVA	20	2	4	0	15	21	0	6	1	5	3	15
JAÉN	24	0	4	0	20	24	0	9	0	10	1	20
MÁLAGA	77	14	7	0	47	68	0	15	5	24	3	47
SEVILLA	129	15	22	0	86	123	0	41	11	28	6	86
ARAGÓN	51	4	8	2	36	50	0	15	0	17	4	36
HUESCA	9	0	0	1	9	10	0	4	0	4	1	9
TERUEL	8	0	1	0	7	8	0	2	0	3	2	7
ZARAGOZA	34	4	7	1	20	32	0	9	0	10	1	20
ASTURIAS	32	4	4	1	16	25	0	1	0	15	0	16
ILLES BALEARS	90	14	16	41	18	89	0	8	0	8	2	18
CANARIAS	207	45	46	18	142	251	4	40	8	80	10	142
LAS PALMAS	101	24	14	18	71	127	4	20	4	35	8	71
S.C. TENERIFE	106	21	32	0	71	124	0	20	4	45	2	71
CANTABRIA	46	12	6	5	23	46	0	10	3	10	0	23
CASTILLA Y LEÓN	166	26	57	10	78	171	0	37	12	27	2	78
ÁVILA	11	4	0	7	5	16	0	3	0	2	0	5
BURGOS	5	0	2	1	2	5	0	0	0	2	0	2
LEÓN	23	5	2	1	15	23	0	6	1	8	0	15
PALENCIA	11	2	0	0	9	11	0	6	1	2	0	9
SALAMANCA	25	2	4	0	19	25	0	7	3	9	0	19
SEGOVIA	8	3	4	0	1	8	0	1	0	0	0	1
SORIA	2	0	2	0	0	2	0	0	0	0	0	0
VALLADOLID	70	6	43	1	20	70	0	9	5	4	2	20
ZAMORA	11	4	0	0	7	11	0	5	2	0	0	7
CASTILLA-LA MANCHA	108	46	30	0	40	116	0	15	4	15	6	40
ALBACETE	26	20	7	0	9	36	0	4	1	1	3	9
CIUDAD REAL	29	11	10	0	10	31	0	5	0	4	1	10
CUENCA	7	4	1	0	2	7	0	1	0	1	0	2
GUADALAJARA	15	1	6	0	5	12	0	2	0	3	0	5
TOLEDO	31	10	6	0	14	30	0	3	3	6	2	14

(Continúa al dorso)

CC.AA. Y/O PROVINCIAS	ENTRADA REVISIONES	REVISIONES EFECTUADAS					CAUSAS DE EXTINCIÓN DEL DERECHO					
		Sin Modif.	Con Modif.	Suspensión	Extinción	TOTAL	Residencia	Personal	U.E.C.	Fallecimiento	Otras	TOTAL
		Cuantía	Cuantía	Pago	Derecho							
CATALUNYA	251	21	45	3	148	217	6	47	15	75	5	148
BARCELONA	194	15	37	1	105	158	3	30	10	58	4	105
GIRONA	21	1	0	1	16	18	1	5	1	9	0	16
LLEIDA	15	2	4	0	9	15	1	5	1	2	0	9
TARRAGONA	21	3	4	1	18	26	1	7	3	6	1	18
COMUNIDAD VALENCIANA	188	27	28	4	124	183	1	60	13	46	4	124
ALICANTE	44	19	9	0	16	44	0	15	0	1	0	16
CASTELLÓN	32	4	7	0	17	28	0	4	5	5	3	17
VALENCIA	112	4	12	4	91	111	1	41	8	40	1	91
EXTREMADURA	255	109	27	20	82	238	0	33	23	19	7	82
BADAJOS	176	77	20	13	52	162	0	22	13	13	4	52
CÁCERES	79	32	7	7	30	76	0	11	10	6	3	30
GALICIA	289	62	75	6	146	289	1	53	9	66	17	146
A CORUÑA	156	58	31	2	65	156	1	29	2	23	10	65
LUGO	31	1	9	0	21	31	0	4	1	10	6	21
OURENSE	28	2	9	0	17	28	0	4	2	10	1	17
PONTEVEDRA	74	1	26	4	43	74	0	16	4	23	0	43
MADRID	256	30	70	4	152	256	2	60	16	58	16	152
MURCIA	73	22	20	1	35	78	0	16	6	13	0	35
NAVARRA	36	0	10	0	26	36	0	10	4	9	3	26
PAÍS VASCO	13	0	0	0	13	13	0	0	5	7	1	13
ARABA/ÁLAVA	6	0	0	0	6	6	0	0	5	1	0	6
GIPUZKOA	0	0	0	0	0	0	0	0	0	0	0	0
BIZKAIA	7	0	0	0	7	7	0	0	0	6	1	7
LA RIOJA	2	0	0	0	2	2	0	0	0	2	0	2
CEUTA	32	15	5	5	7	32	0	1	1	4	1	7
MELILLA	11	0	2	0	9	11	1	2	2	3	1	9

TOTAL ESTADO	2.575	532	535	124	1.401	2.592	15	542	151	593	100	1.401
---------------------	--------------	------------	------------	------------	--------------	--------------	-----------	------------	------------	------------	------------	--------------

PENSIÓN NO CONTRIBUTIVA DE INVALIDEZ
REVISIONES DE OFICIO E INSTANCIA DE PARTE
DATOS DE GESTIÓN CORRESPONDIENTES AL MES DE JUNIO DE 2018

CC.AA. Y/O PROVINCIAS	ENTRADA REVISIONES	REVISIONES EFECTUADAS								CAUSAS DE EXTINCIÓN DEL DERECHO						
		Sin Modif. Cuantía	Con Modif. Cuantía	Suspensión PNC		Compat. PNC 366	Recuperación Art. 363.1	Extinción Derecho	TOTAL	Residencia	Personal	U.E.C.	Grado	Fallecimiento	Otras	TOTAL
				Art. 363.1	Pago											
ANDALUCÍA	628	212	178	16	13	0	20	244	683	0	71	8	20	80	65	244
ALMERÍA	45	18	9	2	2	0	1	24	56	0	8	1	5	5	5	24
CÁDIZ	97	62	35	3	6	0	4	39	149	0	11	0	1	18	9	39
CÓRDOBA	59	22	17	2	0	0	3	20	64	0	6	1	4	6	3	20
GRANADA	42	27	8	1	0	0	0	30	66	0	5	0	4	9	12	30
HUELVA	57	18	15	0	0	0	1	21	55	0	8	1	0	8	4	21
JAÉN	43	5	5	0	2	0	2	23	37	0	3	0	1	10	9	23
MÁLAGA	123	18	29	3	3	0	4	42	99	0	15	3	3	6	15	42
SEVILLA	162	42	60	5	0	0	5	45	157	0	15	2	2	18	8	45
ARAGÓN	75	3	8	2	32	5	1	21	72	0	3	1	0	2	15	21
HUESCA	9	0	3	0	3	0	0	4	10	0	2	0	0	0	2	4
TERUEL	8	1	2	0	0	0	0	4	7	0	0	0	0	0	4	4
ZARAGOZA	58	2	3	2	29	5	1	13	55	0	1	1	0	2	9	13
ASTURIAS	38	6	6	2	0	4	1	19	38	0	2	3	0	12	2	19
ILLES BALEARS	111	27	23	0	38	0	0	20	108	0	4	1	1	10	4	20
CANARIAS	451	153	66	0	35	15	0	143	412	2	33	15	9	55	29	143
LAS PALMAS	172	57	17	0	26	1	0	70	171	2	18	9	8	24	9	70
S.C. TENERIFE	279	96	49	0	9	14	0	73	241	0	15	6	1	31	20	73
CANTABRIA	92	36	11	0	17	1	5	22	92	7	5	1	0	4	5	22
CASTILLA Y LEÓN	202	28	56	2	26	22	9	62	205	0	18	7	0	19	18	62
ÁVILA	14	1	3	0	12	0	0	1	17	0	1	0	0	0	0	1
BURGOS	24	3	9	0	1	3	0	8	24	0	1	1	0	3	3	8
LEÓN	36	3	10	0	5	1	0	17	36	0	2	2	0	6	7	17
PALENCIA	11	2	3	0	0	2	0	4	11	0	3	0	0	1	0	4
SALAMANCA	38	2	6	1	3	9	6	11	38	0	4	0	0	4	3	11
SEGOVIA	18	10	1	0	1	0	0	6	18	0	2	1	0	2	1	6
SORIA	5	1	0	0	0	2	0	2	5	0	1	0	0	1	0	2
VALLADOLID	46	5	19	1	3	5	3	10	46	0	3	3	0	1	3	10
ZAMORA	10	1	5	0	1	0	0	3	10	0	1	0	0	1	1	3
CASTILLA-LA MANCHA	257	101	66	2	13	9	1	62	254	0	16	5	1	15	25	62
ALBACETE	86	46	16	0	5	2	1	17	87	0	7	3	0	1	6	17
CIUDAD REAL	57	24	13	0	1	5	0	14	57	0	3	0	0	4	7	14
CUENCA	16	5	2	0	3	0	0	8	18	0	3	0	0	5	0	8
GUADALAJARA	33	4	11	1	2	2	0	6	26	0	1	0	0	0	5	6
TOLEDO	65	22	24	1	2	0	0	17	66	0	2	2	1	5	7	17

(Continúa al dorso)

CC.AA. Y/O PROVINCIAS	ENTRADA REVISIONES	REVISIONES EFECTUADAS								CAUSAS DE EXTINCIÓN DEL DERECHO						
		Sin Modif. Cuantía	Con Modif. Cuantía	Suspensión PNC		Compat. PNC 366	Recuperación Art. 363.1	Extinción Derecho	TOTAL	Residencia	Personal	U.E.C.	Grado	Fallecimiento	Otras	TOTAL
				Art. 363.1	Pago											
CATALUNYA	422	40	66	73	0	0	0	153	332	1	25	13	11	66	37	153
BARCELONA	297	30	49	45	0	0	0	120	244	1	23	10	7	50	29	120
GIRONA	35	1	4	3	0	0	0	11	19	0	0	2	4	2	3	11
LLEIDA	19	0	5	6	0	0	0	2	13	0	1	0	0	1	0	2
TARRAGONA	71	9	8	19	0	0	0	20	56	0	1	1	0	13	5	20
COMUNIDAD VALENCIANA	216	20	49	1	16	6	2	127	221	0	51	9	5	34	28	127
ALICANTE	50	2	11	1	0	4	1	31	50	0	31	0	0	0	0	31
CASTELLÓN	45	9	11	0	1	2	1	22	46	0	3	3	1	5	10	22
VALENCIA	121	9	27	0	15	0	0	74	125	0	17	6	4	29	18	74
EXTREMADURA	275	180	35	1	20	5	2	30	273	0	4	10	0	12	4	30
BADAJOS	194	100	28	1	14	5	1	20	169	0	1	7	0	9	3	20
CÁCERES	81	80	7	0	6	0	1	10	104	0	3	3	0	3	1	10
GALICIA	297	62	75	5	14	0	0	141	297	0	46	7	3	42	43	141
A CORUÑA	150	55	23	5	3	0	0	64	150	0	21	2	2	17	22	64
LUGO	29	3	3	0	2	0	0	21	29	0	1	0	0	9	11	21
OURENSE	37	4	10	0	1	0	0	22	37	0	5	2	1	4	10	22
PONTEVEDRA	81	0	39	0	8	0	0	34	81	0	19	3	0	12	0	34
MADRID	297	34	92	17	7	24	0	123	297	1	18	13	18	54	19	123
MURCIA	155	78	38	3	3	4	1	55	182	0	10	4	6	22	13	55
NAVARRA	6	0	2	2	0	0	0	2	6	0	0	0	0	1	1	2
PAÍS VASCO	13	0	0	0	0	0	0	13	13	1	0	2	0	5	5	13
ÁLAVA	4	0	0	0	0	0	0	4	4	1	0	2	0	1	0	4
GUIPÚZCOA	0	0	0	0	0	0	0	0	0	0	0	0	0	0	0	0
VIZCAYA	9	0	0	0	0	0	0	9	9	0	0	0	0	4	5	9
LA RIOJA	13	3	2	0	1	1	1	5	13	0	2	0	0	1	2	5
CEUTA	56	20	16	0	14	0	3	3	56	0	0	0	0	2	1	3
MELILLA	52	10	23	4	2	2	0	11	52	0	3	3	0	3	2	11

TOTAL ESTADO	3.656	1.013	812	130	251	98	46	1.256	3.606	12	311	102	74	439	318	1.256
---------------------	--------------	--------------	------------	------------	------------	-----------	-----------	--------------	--------------	-----------	------------	------------	-----------	------------	------------	--------------

TOTAL PENSIONES NO CONTRIBUTIVAS
REVISIONES DE OFICIO E INSTANCIA DE PARTE
DATOS DE GESTIÓN CORRESPONDIENTES AL MES DE JUNIO DE 2018

CC.AA. Y/O PROVINCIAS	ENTRADA REVISIONES	REVISIONES EFECTUADAS								CAUSAS DE EXTINCIÓN DEL DERECHO						
		Sin Modif. Cuantía	Con Modif. Cuantía	Suspensión PNC		Compat. PNC 366	Recuperación Art. 363.1	Extinción Derecho	TOTAL	Residencia	Personal	U.E.C.	Grado	Fallecimiento	Otras	TOTAL
				Art. 363.1	Pago											
ANDALUCÍA	1.097	307	264	16	17	0	20	548	1.172	0	205	38	20	199	86	548
ALMERÍA	73	27	13	2	2	0	1	41	86	0	16	3	5	11	6	41
CÁDIZ	193	108	62	3	9	0	4	98	284	0	33	8	1	43	13	98
CÓRDOBA	113	29	29	2	0	0	3	46	109	0	20	2	4	14	6	46
GRANADA	83	29	14	1	1	0	0	64	109	0	24	2	4	22	12	64
HUELVA	77	20	19	0	0	0	1	36	76	0	14	2	0	13	7	36
JAÉN	67	5	9	0	2	0	2	43	61	0	12	0	1	20	10	43
MÁLAGA	200	32	36	3	3	0	4	89	167	0	30	8	3	30	18	89
SEVILLA	291	57	82	5	0	0	5	131	280	0	56	13	2	46	14	131
ARAGÓN	126	7	16	2	34	5	1	57	122	0	18	1	0	19	19	57
HUESCA	18	0	3	0	4	0	0	13	20	0	6	0	0	4	3	13
TERUEL	16	1	3	0	0	0	0	11	15	0	2	0	0	3	6	11
ZARAGOZA	92	6	10	2	30	5	1	33	87	0	10	1	0	12	10	33
ASTURIAS	70	10	10	2	1	4	1	35	63	0	3	3	0	27	2	35
ILLES BALEARS	201	41	39	0	79	0	0	38	197	0	12	1	1	18	6	38
CANARIAS	658	198	112	0	53	15	0	285	663	6	73	23	9	135	39	285
LAS PALMAS	273	81	31	0	44	1	0	141	298	6	38	13	8	59	17	141
S.C. TENERIFE	385	117	81	0	9	14	0	144	365	0	35	10	1	76	22	144
CANTABRIA	138	48	17	0	22	1	5	45	138	7	15	4	0	14	5	45
CASTILLA Y LEÓN	368	54	113	2	36	22	9	140	376	0	55	19	0	46	20	140
ÁVILA	25	5	3	0	19	0	0	6	33	0	4	0	0	2	0	6
BURGOS	29	3	11	0	2	3	0	10	29	0	1	1	0	5	3	10
LEÓN	59	8	12	0	6	1	0	32	59	0	8	3	0	14	7	32
PALENCIA	22	4	3	0	0	2	0	13	22	0	9	1	0	3	0	13
SALAMANCA	63	4	10	1	3	9	6	30	63	0	11	3	0	13	3	30
SEGOVIA	26	13	5	0	1	0	0	7	26	0	3	1	0	2	1	7
SORIA	7	1	2	0	0	2	0	2	7	0	1	0	0	1	0	2
VALLADOLID	116	11	62	1	4	5	3	30	116	0	12	8	0	5	5	30
ZAMORA	21	5	5	0	1	0	0	10	21	0	6	2	0	1	1	10
CASTILLA-LA MANCHA	365	147	96	2	13	9	1	102	370	0	31	9	1	30	31	102
ALBACETE	112	66	23	0	5	2	1	26	123	0	11	4	0	2	9	26
CIUDAD REAL	86	35	23	0	1	5	0	24	88	0	8	0	0	8	8	24
CUENCA	23	9	3	0	3	0	0	10	25	0	4	0	0	6	0	10
GUADALAJARA	48	5	17	1	2	2	0	11	38	0	3	0	0	3	5	11
TOLEDO	96	32	30	1	2	0	0	31	96	0	5	5	1	11	9	31

(Continúa al dorso)

CC.AA. Y/O PROVINCIAS	ENTRADA REVISIONES	REVISIONES EFECTUADAS								CAUSAS DE EXTINCIÓN DEL DERECHO						
		Sin Modif. Cuantía	Con Modif. Cuantía	Suspensión PNC		Compat. PNC 366	Recuperación Art. 363.1	Extinción Derecho	TOTAL	Residencia	Personal	U.E.C.	Grado	Fallecimiento	Otras	TOTAL
				Art. 363.1	Pago											
CATALUNYA	673	61	111	73	3	0	0	301	549	7	72	28	11	141	42	301
BARCELONA	491	45	86	45	1	0	0	225	402	4	53	20	7	108	33	225
GIRONA	56	2	4	3	1	0	0	27	37	1	5	3	4	11	3	27
LLEIDA	34	2	9	6	0	0	0	11	28	1	6	1	0	3	0	11
TARRAGONA	92	12	12	19	1	0	0	38	82	1	8	4	0	19	6	38
COMUNIDAD VALENCIANA	404	47	77	1	20	6	2	251	404	1	111	22	5	80	32	251
ALICANTE	94	21	20	1	0	4	1	47	94	0	46	0	0	1	0	47
CASTELLÓN	77	13	18	0	1	2	1	39	74	0	7	8	1	10	13	39
VALENCIA	233	13	39	0	19	0	0	165	236	1	58	14	4	69	19	165
EXTREMADURA	530	289	62	1	40	5	2	112	511	0	37	33	0	31	11	112
BADAJOS	370	177	48	1	27	5	1	72	331	0	23	20	0	22	7	72
CÁCERES	160	112	14	0	13	0	1	40	180	0	14	13	0	9	4	40
GALICIA	586	124	150	5	20	0	0	287	586	1	99	16	3	108	60	287
A CORUÑA	306	113	54	5	5	0	0	129	306	1	50	4	2	40	32	129
LUGO	60	4	12	0	2	0	0	42	60	0	5	1	0	19	17	42
OURENSE	65	6	19	0	1	0	0	39	65	0	9	4	1	14	11	39
PONTEVEDRA	155	1	65	0	12	0	0	77	155	0	35	7	0	35	0	77
MADRID	553	64	162	17	11	24	0	275	553	3	78	29	18	112	35	275
MURCIA	228	100	58	3	4	4	1	90	260	0	26	10	6	35	13	90
NAVARRA	42	0	12	2	0	0	0	28	42	0	10	4	0	10	4	28
PAÍS VASCO	26	0	0	0	0	0	0	26	26	1	0	7	0	12	6	26
ÁLAVA	10	0	0	0	0	0	0	10	10	1	0	7	0	2	0	10
GUIPÚZCOA	0	0	0	0	0	0	0	0	0	0	0	0	0	0	0	0
VIZCAYA	16	0	0	0	0	0	0	16	16	0	0	0	0	10	6	16
LA RIOJA	15	3	2	0	1	1	1	7	15	0	2	0	0	3	2	7
CEUTA	88	35	21	0	19	0	3	10	88	0	1	1	0	6	2	10
MELILLA	63	10	25	4	2	2	0	20	63	1	5	5	0	6	3	20

TOTAL ESTADO	6.231	1.545	1.347	130	375	98	46	2.657	6.198	27	853	253	74	1.032	418	2.657
---------------------	--------------	--------------	--------------	------------	------------	-----------	-----------	--------------	--------------	-----------	------------	------------	-----------	--------------	------------	--------------

PENSIÓN NO CONTRIBUTIVA DE JUBILACIÓN
REVISIONES DE OFICIO E INSTANCIA DE PARTE
DATOS DE GESTIÓN ACUMULADA CORRESPONDIENTES AL AÑO 2018 HASTA JUNIO

CC.AA. Y/O PROVINCIAS	ENTRADA REVISIONES	REVISIONES EFECTUADAS					CAUSAS DE EXTINCIÓN DEL DERECHO					
		Sin Modif.	Con Modif.	Suspensión	Extinción	TOTAL	Residencia	Personal	U.E.C.	Fallecimiento	Otras	TOTAL
		Cuantía	Cuantía	Pago	Derecho							
ANDALUCÍA	3.222	591	508	33	2.365	3.497	4	962	190	1.043	166	2.365
ALMERÍA	218	34	40	0	149	223	3	70	10	56	10	149
CÁDIZ	669	297	137	16	451	901	1	161	71	188	30	451
CÓRDOBA	359	68	67	2	239	376	0	100	20	97	22	239
GRANADA	243	13	46	2	189	250	0	71	5	105	8	189
HUELVA	144	6	21	0	119	146	0	53	11	49	6	119
JAÉN	197	6	17	1	176	200	0	81	9	77	9	176
MÁLAGA	628	82	62	11	485	640	0	185	25	243	32	485
SEVILLA	764	85	118	1	557	761	0	241	39	228	49	557
ARAGÓN	302	30	44	4	225	303	1	97	11	93	23	225
HUESCA	65	0	7	2	56	65	0	23	3	24	6	56
TERUEL	37	1	4	0	33	38	0	10	2	16	5	33
ZARAGOZA	200	29	33	2	136	200	1	64	6	53	12	136
ASTURIAS	329	23	85	4	198	310	2	66	19	106	5	198
ILLES BALEARS	435	97	83	92	174	446	1	68	9	83	13	174
CANARIAS	1.352	266	246	189	854	1.555	18	226	28	531	51	854
LAS PALMAS	648	157	95	184	372	808	12	129	11	201	19	372
S.C. TENERIFE	704	109	151	5	482	747	6	97	17	330	32	482
CANTABRIA	299	71	57	21	150	299	0	73	14	60	3	150
CASTILLA Y LEÓN	1.120	214	286	52	568	1.120	1	234	120	198	15	568
ÁVILA	64	12	8	13	31	64	0	16	4	7	4	31
BURGOS	94	9	35	6	44	94	0	21	6	15	2	44
LEÓN	140	23	23	7	87	140	0	24	10	52	1	87
PALENCIA	65	7	11	0	47	65	0	20	11	16	0	47
SALAMANCA	178	10	33	1	134	178	0	56	26	52	0	134
SEGOVIA	94	34	17	10	33	94	1	9	12	11	0	33
SORIA	23	6	4	0	13	23	0	2	2	9	0	13
VALLADOLID	331	63	128	13	127	331	0	58	40	21	8	127
ZAMORA	131	50	27	2	52	131	0	28	9	15	0	52
CASTILLA-LA MANCHA	897	272	141	15	445	873	4	174	38	189	40	445
ALBACETE	249	117	27	6	90	240	0	35	8	37	10	90
CIUDAD REAL	197	35	48	3	110	196	0	35	12	56	7	110
CUENCA	91	22	7	2	59	90	0	21	6	24	8	59
GUADALAJARA	65	13	12	2	26	53	1	11	1	13	0	26
TOLEDO	295	85	47	2	160	294	3	72	11	59	15	160

(Continúa al dorso)

CC.AA. Y/O PROVINCIAS	ENTRADA REVISIONES	REVISIONES EFECTUADAS					CAUSAS DE EXTINCIÓN DEL DERECHO					
		Sin Modif. Cuantía	Con Modif. Cuantía	Suspensión Pago	Extinción Derecho	TOTAL	Residencia	Personal	U.E.C.	Fallecimiento	Otras	TOTAL
CATALUNYA	1.524	149	445	24	894	1.512	16	355	88	401	34	894
BARCELONA	1.123	114	342	18	649	1.123	12	236	63	316	22	649
GIRONA	131	9	36	3	79	127	2	30	6	35	6	79
LLEIDA	105	6	24	1	71	102	1	36	10	23	1	71
TARRAGONA	165	20	43	2	95	160	1	53	9	27	5	95
COMUNIDAD VALENCIANA	1.519	156	249	25	1.094	1.524	4	464	72	530	24	1.094
ALICANTE	497	68	77	0	352	497	0	175	1	176	0	352
CASTELLÓN	138	6	26	4	99	135	0	28	19	36	16	99
VALENCIA	884	82	146	21	643	892	4	261	52	318	8	643
EXTREMADURA	1.441	1.012	107	52	416	1.587	0	133	72	186	25	416
BADAJOS	1.022	733	68	38	274	1.113	0	83	47	126	18	274
CÁCERES	419	279	39	14	142	474	0	50	25	60	7	142
GALICIA	1.552	277	297	32	946	1.552	6	245	96	487	112	946
A CORUÑA	795	255	125	11	404	795	3	155	22	181	43	404
LUGO	184	5	40	6	133	184	0	9	6	69	49	133
OURENSE	172	10	30	0	132	172	3	40	7	62	20	132
PONTEVEDRA	401	7	102	15	277	401	0	41	61	175	0	277
MADRID	1.475	176	365	31	903	1.475	12	267	103	442	79	903
MURCIA	383	74	83	8	214	379	0	91	39	84	0	214
NAVARRA	171	3	44	6	118	171	0	34	18	62	4	118
PAÍS VASCO	119	8	0	3	117	128	1	3	16	95	2	117
ARABA/ÁLAVA	33	0	0	0	33	33	1	0	14	17	1	33
GIPUZKOA	0	0	0	0	0	0	0	0	0	0	0	0
BIZKAIA	86	8	0	3	84	95	0	3	2	78	1	84
LA RIOJA	99	4	25	7	63	99	0	26	7	29	1	63
CEUTA	182	102	41	6	33	182	1	6	2	22	2	33
MELILLA	114	1	66	8	39	114	3	6	7	20	3	39
TOTAL ESTADO	16.535	3.526	3.172	612	9.816	17.126	74	3.530	949	4.661	602	9.816

PENSIÓN NO CONTRIBUTIVA DE INVALIDEZ REVISIONES DE OFICIO E INSTANCIA DE PARTE DATOS DE GESTIÓN ACUMULADA CORRESPONDIENTES AL AÑO 2018 HASTA JUNIO

CC.AA. Y/O PROVINCIAS	ENTRADA REVISIONES	REVISIONES EFECTUADAS								CAUSAS DE EXTINCIÓN DEL DERECHO						
		Sin Modif. Cuantía	Con Modif. Cuantía	Suspensión PNC		Compat. PNC 366	Recuperación Art. 363.1	Extinción Derecho	TOTAL	Residencia	Personal	U.E.C.	Grado	Fallecimiento	Otras	TOTAL
				Art. 363.1	Pago											
ANDALUCÍA	4.281	1.339	968	141	65	3	114	1.789	4.419	4	501	103	119	748	314	1.789
ALMERÍA	329	100	89	9	4	0	9	140	351	0	38	4	14	69	15	140
CÁDIZ	847	487	202	27	29	1	11	349	1.106	0	86	52	4	152	55	349
CÓRDOBA	475	165	123	17	1	0	13	162	481	2	36	5	22	59	38	162
GRANADA	446	111	61	13	12	1	14	204	416	0	44	3	17	87	53	204
HUELVA	302	78	79	8	0	0	14	121	300	0	44	5	6	52	14	121
JAÉN	188	32	44	8	3	0	2	93	182	1	20	2	3	39	28	93
MÁLAGA	669	173	136	16	12	1	24	330	692	1	136	17	7	123	46	330
SEVILLA	1.025	193	234	43	4	0	27	390	891	0	97	15	46	167	65	390
ARAGÓN	309	31	56	7	39	19	9	146	307	0	24	13	2	38	69	146
HUESCA	46	0	17	1	3	0	0	27	48	0	5	1	0	7	14	27
TERUEL	25	3	2	0	1	0	1	17	24	0	3	2	0	4	8	17
ZARAGOZA	238	28	37	6	35	19	8	102	235	0	16	10	2	27	47	102
ASTURIAS	428	69	106	18	8	26	15	189	431	0	57	20	5	80	27	189
ILLES BALEARS	530	233	106	0	78	0	0	117	534	0	19	10	15	59	14	117
CANARIAS	2.638	868	402	0	274	101	0	876	2.521	5	203	51	28	475	114	876
LAS PALMAS	967	375	130	0	196	8	0	345	1.054	3	81	26	21	179	35	345
S.C. TENERIFE	1.671	493	272	0	78	93	0	531	1.467	2	122	25	7	296	79	531
CANTABRIA	510	184	126	0	44	6	28	122	510	12	40	12	0	44	14	122
CASTILLA Y LEÓN	1.351	332	388	21	105	114	30	364	1.354	0	97	50	8	141	68	364
ÁVILA	110	44	27	0	21	0	0	21	113	0	8	2	1	7	3	21
BURGOS	155	27	51	9	9	13	0	46	155	0	15	8	1	14	8	46
LEÓN	225	61	47	2	18	10	2	85	225	0	13	9	2	43	18	85
PALENCIA	63	9	15	1	0	5	1	32	63	0	8	2	0	15	7	32
SALAMANCA	209	16	64	6	13	34	16	60	209	0	14	3	4	28	11	60
SEGOVIA	131	57	24	0	18	5	2	25	131	0	7	8	0	7	3	25
SORIA	28	5	3	0	1	7	1	11	28	0	5	0	0	6	0	11
VALLADOLID	288	64	94	3	16	40	8	63	288	0	20	16	0	14	13	63
ZAMORA	142	49	63	0	9	0	0	21	142	0	7	2	0	7	5	21
CASTILLA-LA MANCHA	1.785	767	412	26	76	83	3	366	1.733	5	80	34	11	138	98	366
ALBACETE	547	260	115	8	18	18	2	96	517	1	25	15	0	28	27	96
CIUDAD REAL	407	158	105	10	16	32	0	79	400	1	14	1	1	37	25	79
CUENCA	145	43	41	0	9	6	0	45	144	0	10	7	1	17	10	45
GUADALAJARA	159	36	34	2	20	26	0	39	157	1	6	3	2	12	15	39
TOLEDO	527	270	117	6	13	1	1	107	515	2	25	8	7	44	21	107

(Continúa al dorso)

CC.AA. Y/O PROVINCIAS	ENTRADA REVISIONES	REVISIONES EFECTUADAS								CAUSAS DE EXTINCIÓN DEL DERECHO						
		Sin Modif. Cuantía	Con Modif. Cuantía	Suspensión PNC		Compat. PNC 366	Recuperación Art. 363.1	Extinción Derecho	TOTAL	Residencia	Personal	U.E.C.	Grado	Fallecimiento	Otras	TOTAL
				Art. 363.1	Pago											
CATALUNYA	2.441	323	706	442	0	0	0	941	2.412	3	202	89	42	302	303	941
BARCELONA	1.762	242	505	244	0	0	0	720	1.711	3	157	77	28	236	219	720
GIRONA	180	25	56	28	0	0	0	57	166	0	8	5	7	19	18	57
LLEIDA	124	9	35	42	0	0	0	44	130	0	14	0	0	12	18	44
TARRAGONA	375	47	110	128	0	0	0	120	405	0	23	7	7	35	48	120
COMUNIDAD VALENCIANA	1.528	180	327	15	102	44	15	843	1.526	2	252	43	59	383	104	843
ALICANTE	312	24	56	4	2	25	3	198	312	0	103	0	1	94	0	198
CASTELLÓN	247	22	48	5	17	16	11	135	254	1	30	17	3	37	47	135
VALENCIA	969	134	223	6	83	3	1	510	960	1	119	26	55	252	57	510
EXTREMADURA	1.527	1.094	219	6	73	15	12	203	1.622	0	42	37	3	77	44	203
BADAJOS	1.017	760	145	5	50	11	6	124	1.101	0	24	26	2	46	26	124
CÁCERES	510	334	74	1	23	4	6	79	521	0	18	11	1	31	18	79
GALICIA	1.725	398	434	17	58	32	10	776	1.725	5	174	92	42	297	166	776
A CORUÑA	834	316	152	14	18	31	6	297	834	5	94	20	20	91	67	297
LUGO	162	15	34	2	7	1	3	100	162	0	4	2	4	37	53	100
OURENSE	260	52	68	1	9	0	1	129	260	0	25	6	1	51	46	129
PONTEVEDRA	469	15	180	0	24	0	0	250	469	0	51	64	17	118	0	250
MADRID	1.671	254	545	57	44	123	5	643	1.671	2	122	103	50	286	80	643
MURCIA	1.026	420	222	15	16	28	32	312	1.045	0	69	42	23	129	49	312
NAVARRA	78	0	26	8	0	1	6	37	78	0	10	5	1	17	4	37
PAÍS VASCO	115	0	0	0	1	0	0	114	115	7	3	7	3	63	31	114
ÁLAVA	27	0	0	0	0	0	0	27	27	7	0	7	1	9	3	27
GUIPÚZCOA	0	0	0	0	0	0	0	0	0	0	0	0	0	0	0	0
VIZCAYA	88	0	0	0	1	0	0	87	88	0	3	0	2	54	28	87
LA RIOJA	96	7	26	4	8	5	13	32	95	0	9	0	0	15	8	32
CEUTA	332	143	101	5	16	11	6	50	332	2	8	6	0	25	9	50
MELILLA	404	35	209	16	30	34	3	77	404	4	14	13	0	35	11	77

TOTAL ESTADO	22.775	6.677	5.379	798	1.037	645	301	7.997	22.834	51	1.926	730	411	3.352	1.527	7.997
---------------------	---------------	--------------	--------------	------------	--------------	------------	------------	--------------	---------------	-----------	--------------	------------	------------	--------------	--------------	--------------

TOTAL PENSIONES NO CONTRIBUTIVAS
REVISIONES DE OFICIO E INSTANCIA DE PARTE
DATOS DE GESTIÓN ACUMULADA CORRESPONDIENTES AL AÑO 2018 HASTA JUNIO

CC.AA. Y/O PROVINCIAS	ENTRADA REVISIONES	REVISIONES EFECTUADAS								CAUSAS DE EXTINCIÓN DEL DERECHO						
		Sin Modif. Cuantía	Con Modif. Cuantía	Suspensión PNC		Compat. PNC 366	Recuperación Art. 363.1	Extinción Derecho	TOTAL	Residencia	Personal	U.E.C.	Grado	Fallecimiento	Otras	TOTAL
				Art. 363.1	Pago											
ANDALUCÍA	7.503	1.930	1.476	141	98	3	114	4.154	7.916	8	1.463	293	119	1.791	480	4.154
ALMERÍA	547	134	129	9	4	0	9	289	574	3	108	14	14	125	25	289
CÁDIZ	1.516	784	339	27	45	1	11	800	2.007	1	247	123	4	340	85	800
CÓRDOBA	834	233	190	17	3	0	13	401	857	2	136	25	22	156	60	401
GRANADA	689	124	107	13	14	1	14	393	666	0	115	8	17	192	61	393
HUELVA	446	84	100	8	0	0	14	240	446	0	97	16	6	101	20	240
JAÉN	385	38	61	8	4	0	2	269	382	1	101	11	3	116	37	269
MÁLAGA	1.297	255	198	16	23	1	24	815	1.332	1	321	42	7	366	78	815
SEVILLA	1.789	278	352	43	5	0	27	947	1.652	0	338	54	46	395	114	947
ARAGÓN	611	61	100	7	43	19	9	371	610	1	121	24	2	131	92	371
HUESCA	111	0	24	1	5	0	0	83	113	0	28	4	0	31	20	83
TERUEL	62	4	6	0	1	0	1	50	62	0	13	4	0	20	13	50
ZARAGOZA	438	57	70	6	37	19	8	238	435	1	80	16	2	80	59	238
ASTURIAS	757	92	191	18	12	26	15	387	741	2	123	39	5	186	32	387
ILLES BALEARS	965	330	189	0	170	0	0	291	980	1	87	19	15	142	27	291
CANARIAS	3.990	1.134	648	0	463	101	0	1.730	4.076	23	429	79	28	1.006	165	1.730
LAS PALMAS	1.615	532	225	0	380	8	0	717	1.862	15	210	37	21	380	54	717
S.C. TENERIFE	2.375	602	423	0	83	93	0	1.013	2.214	8	219	42	7	626	111	1.013
CANTABRIA	809	255	183	0	65	6	28	272	809	12	113	26	0	104	17	272
CASTILLA Y LEÓN	2.471	546	674	21	157	114	30	932	2.474	1	331	170	8	339	83	932
ÁVILA	174	56	35	0	34	0	0	52	177	0	24	6	1	14	7	52
BURGOS	249	36	86	9	15	13	0	90	249	0	36	14	1	29	10	90
LEÓN	365	84	70	2	25	10	2	172	365	0	37	19	2	95	19	172
PALENCIA	128	16	26	1	0	5	1	79	128	0	28	13	0	31	7	79
SALAMANCA	387	26	97	6	14	34	16	194	387	0	70	29	4	80	11	194
SEGOVIA	225	91	41	0	28	5	2	58	225	1	16	20	0	18	3	58
SORIA	51	11	7	0	1	7	1	24	51	0	7	2	0	15	0	24
VALLADOLID	619	127	222	3	29	40	8	190	619	0	78	56	0	35	21	190
ZAMORA	273	99	90	0	11	0	0	73	273	0	35	11	0	22	5	73
CASTILLA-LA MANCHA	2.682	1.039	553	26	91	83	3	811	2.606	9	254	72	11	327	138	811
ALBACETE	796	377	142	8	24	18	2	186	757	1	60	23	0	65	37	186
CIUDAD REAL	604	193	153	10	19	32	0	189	596	1	49	13	1	93	32	189
CUENCA	236	65	48	0	11	6	0	104	234	0	31	13	1	41	18	104
GUADALAJARA	224	49	46	2	22	26	0	65	210	2	17	4	2	25	15	65
TOLEDO	822	355	164	6	15	1	1	267	809	5	97	19	7	103	36	267

(Continúa al dorso)

CC.AA. Y/O PROVINCIAS	ENTRADA REVISIONES	REVISIONES EFECTUADAS								CAUSAS DE EXTINCIÓN DEL DERECHO						
		Sin Modif. Cuantía	Con Modif. Cuantía	Suspensión PNC		Compat. PNC 366	Recuperación Art. 363.1	Extinción Derecho	TOTAL	Residencia	Personal	U.E.C.	Grado	Fallecimiento	Otras	TOTAL
				Art. 363.1	Pago											
CATALUNYA	3.965	472	1.151	442	24	0	0	1.835	3.924	19	557	177	42	703	337	1.835
BARCELONA	2.885	356	847	244	18	0	0	1.369	2.834	15	393	140	28	552	241	1.369
GIRONA	311	34	92	28	3	0	0	136	293	2	38	11	7	54	24	136
LLEIDA	229	15	59	42	1	0	0	115	232	1	50	10	0	35	19	115
TARRAGONA	540	67	153	128	2	0	0	215	565	1	76	16	7	62	53	215
COMUNIDAD VALENCIANA	3.047	336	576	15	127	44	15	1.937	3.050	6	716	115	59	913	128	1.937
ALICANTE	809	92	133	4	2	25	3	550	809	0	278	1	1	270	0	550
CASTELLÓN	385	28	74	5	21	16	11	234	389	1	58	36	3	73	63	234
VALENCIA	1.853	216	369	6	104	3	1	1.153	1.852	5	380	78	55	570	65	1.153
EXTREMADURA	2.968	2.106	326	6	125	15	12	619	3.209	0	175	109	3	263	69	619
BADAJOS	2.039	1.493	213	5	88	11	6	398	2.214	0	107	73	2	172	44	398
CÁCERES	929	613	113	1	37	4	6	221	995	0	68	36	1	91	25	221
GALICIA	3.277	675	731	17	90	32	10	1.722	3.277	11	419	188	42	784	278	1.722
A CORUÑA	1.629	571	277	14	29	31	6	701	1.629	8	249	42	20	272	110	701
LUGO	346	20	74	2	13	1	3	233	346	0	13	8	4	106	102	233
OURENSE	432	62	98	1	9	0	1	261	432	3	65	13	1	113	66	261
PONTEVEDRA	870	22	282	0	39	0	0	527	870	0	92	125	17	293	0	527
MADRID	3.146	430	910	57	75	123	5	1.546	3.146	14	389	206	50	728	159	1.546
MURCIA	1.409	494	305	15	24	28	32	526	1.424	0	160	81	23	213	49	526
NAVARRA	249	3	70	8	6	1	6	155	249	0	44	23	1	79	8	155
PAÍS VASCO	234	8	0	0	4	0	0	231	243	8	6	23	3	158	33	231
ÁLAVA	60	0	0	0	0	0	0	60	60	8	0	21	1	26	4	60
GUIPÚZCOA	0	0	0	0	0	0	0	0	0	0	0	0	0	0	0	0
VIZCAYA	174	8	0	0	4	0	0	171	183	0	6	2	2	132	29	171
LA RIOJA	195	11	51	4	15	5	13	95	194	0	35	7	0	44	9	95
CEUTA	514	245	142	5	22	11	6	83	514	3	14	8	0	47	11	83
MELILLA	518	36	275	16	38	34	3	116	518	7	20	20	0	55	14	116

TOTAL ESTADO	39.310	10.203	8.551	798	1.649	645	301	17.813	39.960	125	5.456	1.679	411	8.013	2.129	17.813
---------------------	---------------	---------------	--------------	------------	--------------	------------	------------	---------------	---------------	------------	--------------	--------------	------------	--------------	--------------	---------------

2 Prestaciones sociales y económicas para personas con discapacidad

Informe del seguimiento y evolución de la gestión de las prestaciones para personas con discapacidad

2.1 Introducción

El seguimiento y la evolución de la gestión y el pago de la nómina de las Prestaciones Sociales y Económicas para personas con discapacidad, contempladas en el Texto Refundido de la Ley General de derechos de las personas con discapacidad y de su inclusión social, aprobado por el Real Decreto Legislativo 1/2013, de 29 de noviembre y reguladas por el Real Decreto 383/1984, de 1 de febrero, parte de la información facilitada por los distintos órganos gestores de las Comunidades Autónomas y por las Direcciones Territoriales del Imsero de Ceuta y Melilla, y se articula como se detalla a continuación:

- Datos de la gestión y de la nómina mensual.
- Datos de la gestión y de la nómina del año 2018, comprendiendo la realizada hasta el mes de referencia.
- Datos sobre la nómina de pago y número de beneficiarios desde el año 2011.

La información que este apartado del informe suministra hace referencia a los siguientes aspectos:

- Nóminas: situación y evolución de los beneficiarios, del número de subsidios que disfrutaban y de sus importes mensuales. Todo ello teniendo en cuenta que una amplia mayoría de aquellos continúan siéndolo de uno o de los dos subsidios suprimidos por la Ley 26/1990 - Subsidios de Garantía de Ingresos Mínimos (SGIM) y por Ayuda de Tercera Persona (SATP) -, en aplicación de lo establecido en la Disposición Transitoria vigésima quinta de la Ley General de la Seguridad Social. Se ofrece también información sobre el número de personas que disfrutaban de Asistencia Sanitaria y Prestación Farmacéutica (ASPF) y sobre el movimiento de beneficiarios, con especial incidencia, en este caso, en el número de aquellos que han optado por alguna prestación no contributiva.
- Gestión en trámite inicial: recoge la situación y la evolución de la gestión de las dos prestaciones vigentes tras la entrada en vigor de la Ley 26/1990, de 20 de diciembre: Subsidio de Movilidad y Compensación para Gastos de Transporte (SMGT) y Asistencia Sanitaria y Prestación Farmacéutica (ASPF).
- Gestión de las revisiones iniciadas, de oficio o a instancia de parte, respecto a todas las prestaciones sociales y económicas para personas con discapacidad.

2.2 Situación y evolución de los beneficiarios, número de prestaciones e importes de las nóminas

El Real Decreto 1079/2017, de 29 de diciembre, sobre revalorización de pensiones de Clases Pasivas, de las pensiones del sistema de la Seguridad Social y de otras prestaciones sociales públicas para el ejercicio 2018 fija las cuantías vigentes para el año 2018 de los subsidios económicos para personas con discapacidad regulados por el Real Decreto 383/1984, de 1 de febrero, exceptuando de la aplicación del incremento general del 0,25% al importe mensual del subsidio de movilidad y compensación por gastos de transporte. De este modo, quedan fijados los importes mensuales siguientes:

- Subsidio de Garantía de Ingresos Mínimos SGIM (14 pagas /año): 149,86 euros.
- Subsidio por Ayuda de Tercera Persona SATP (14 pagas /año): 58,45 euros.
- Subsidio de Movilidad y Compensación por Gastos de Transporte SMGT (12 pagas /año): 63,50 euros.

De acuerdo con la información facilitada por el Área de Informática del Inersso sobre los datos de nómina, así como por los órganos gestores de las Comunidades Autónomas de Navarra y del País Vasco, el número de beneficiarios distintos en el mes de junio asciende a 13.576, un 0,53% menos que en el mes anterior. El número total de prestaciones reconocidas asciende a 14.604, cifra ésta superior a la de los beneficiarios distintos, ya que una misma persona puede tener reconocido el derecho a más de una prestación. Del total de prestaciones, 8.176 son de naturaleza económica, de las que el 78,71% corresponde al SGIM, el 8,01% al SATP y el 13,28% restante al SMGT. Por último, la prestación de ASPF la tenían reconocida un total de 6.428 personas, un 0,14% menos que en el mes anterior.

El siguiente cuadro refleja los datos básicos señalados de la nómina:

NÓMINA DE JUNIO	BENEFICIARIOS DISTINTOS	SGIM	SATP	SMGT	ASPF	TOTAL PRESTACIONES
BENEFICIARIOS	13.576	6.435	655	1.086	6.428	14.604
IMPORTE		1.923.397,28	76.569,55	69.936,16		2.069.902,99

Evolución importes nóminas mensuales

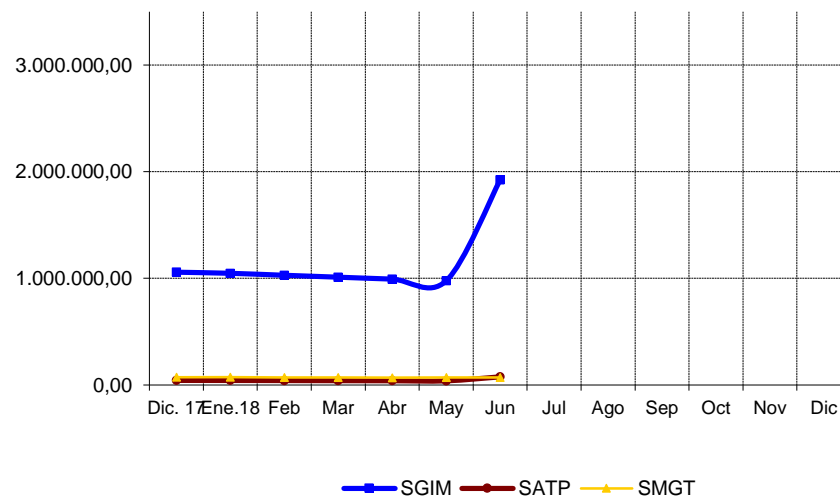

Evolución número prestaciones

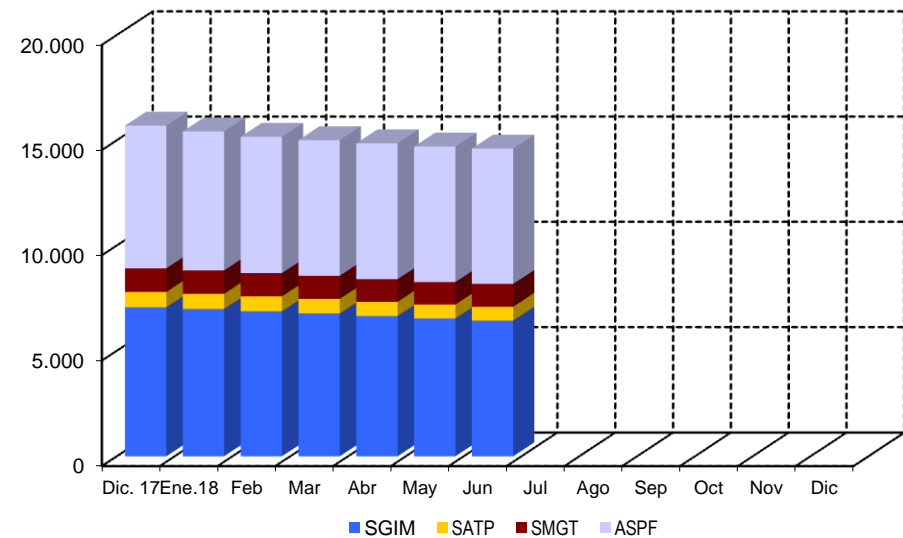

El importe de la nómina del mes de junio ha ascendido a un total de 2.069.902,99 euros, en el que se incluye el abono de la paga extraordinaria a los beneficiarios de SGIM y SATP, correspondiendo el 92,92% al SGIM.

Finalmente, y conforme a la información disponible, los datos sobre el perfil tipo del beneficiario de prestaciones sociales y económicas para personas con discapacidad muestran un predominio de las mujeres sobre los hombres - en una proporción de 3,5 a 1 -, si bien la superioridad femenina no se manifiesta, aunque por escaso margen, entre los titulares menores de 45 años. Esta mujer tipo, con discapacidad de tipo físico, cuya edad es superior a los 75 años, convive preferentemente integrada en una unidad familiar de la que depende económicamente.

2.3 Situación y evolución de la gestión en trámite inicial

Como se ha señalado en la introducción de este informe, el volumen de la gestión de las prestaciones sociales y económicas para personas con discapacidad contempladas en el Real Decreto 383/1984, de 1 de febrero, se vio muy reducido tras la entrada en vigor de la Ley 26/1990, de 20 de diciembre, que suprimió los subsidios de Garantía de Ingresos Mínimos y por Ayuda de Tercera Persona. Los datos de la gestión de las solicitudes presentadas, resueltas, aprobadas y el índice de reconocimiento de las dos prestaciones vigentes (SMGT y ASPF), correspondientes al mes de junio se recogen en los anexos 58 a 61.

2.4 Seguimiento de la gestión derivada de las revisiones de oficio y a instancia de parte

La revisión de oficio es la iniciada por el órgano gestor cuando, como resultado de las medidas de control disponibles o implantadas, conoce cualquier dato o información que pueda producir o haya producido una variación sobrevenida en los requisitos, y ello pueda dar lugar a la modificación de la cuantía o a la suspensión o extinción del derecho a la prestación, procediendo, en su caso, el abono de atrasos o la reclamación de las cantidades indebidamente percibidas. Por otro lado, las revisiones a instancia de parte se inician cuando el interesado, en cumplimiento de sus obligaciones, comunica al órgano gestor cualquier variación sobrevenida en su situación que pudiera tener incidencia en el derecho o en la cuantía reconocida de la prestación, siendo sus efectos resultantes idénticos a los ya indicados para las revisiones de oficio.

Los datos correspondientes al mes de junio se refieren al detalle de las situaciones finales derivadas de los procesos de revisión, cuyas cifras se reflejan en los anexos 62 a 71. Del análisis de los mismos, es posible obtener las siguientes conclusiones:

- ✓ Se han emitido en el mes 95 resoluciones en las que se ha modificado la cuantía, se ha suspendido o se ha extinguido el derecho a alguna de las prestaciones, de las que el 72,63% se corresponde con el SGIM.
- ✓ Se ha realizado una modificación de cuantía del SGIM.
- ✓ Se han llevado a cabo 7 suspensiones de las prestaciones, no debiéndose ninguna de ellas a que el beneficiario de SGIM haya iniciado una actividad laboral.

- ✓ Se ha extinguido el derecho de 87 prestaciones, de las que el 74,71% corresponde al SGIM. El siguiente gráfico refleja los distintos motivos de extinción en el total de prestaciones. Las causas principales, cuantitativamente, de la pérdida del derecho están sustentadas, por este orden, en el fallecimiento del titular, en segundo lugar, en que el beneficiario sea titular de alguna prestación de análoga naturaleza y finalidad y de superior cuantía y en tercer lugar en que el beneficiario disponga de recursos propios superiores al límite legalmente establecido, teniendo el resto de causas de extinción una relevancia minoritaria.

Causas de Extinción prestaciones sociales y económicas para personas con discapacidad

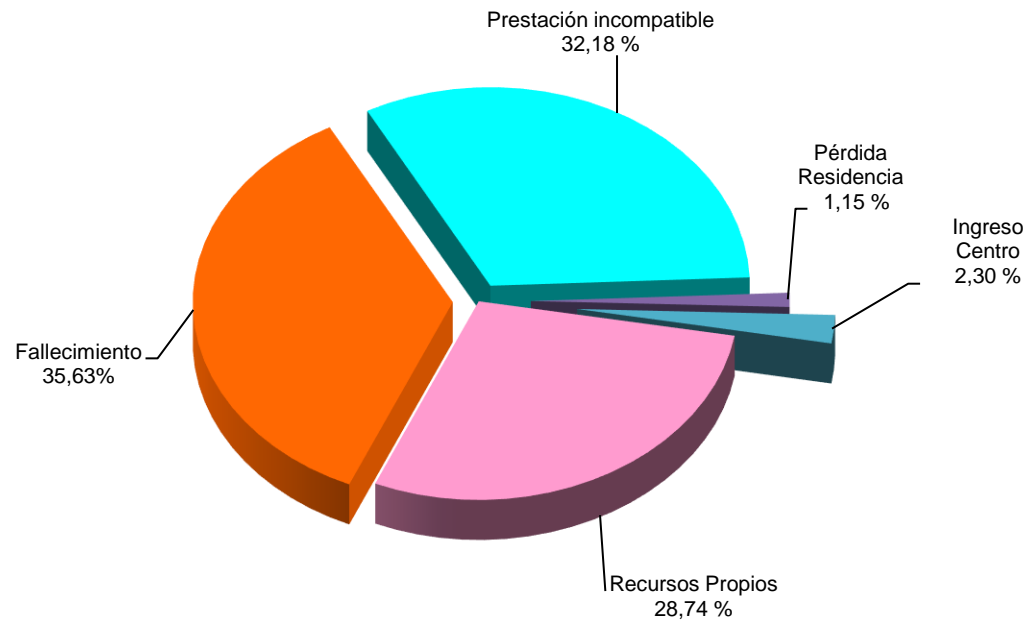

A n e x o s

2a Número de beneficiarios, prestaciones e importes de las nóminas

**PRESTACIONES DEL REAL DECRETO 383/1984, DE 1 DE FEBRERO
EVOLUCIÓN DE LOS BENEFICIARIOS E IMPORTES DE LAS NÓMINAS**

**TOTAL ESTADO
CON NAVARRA Y EL PAÍS VASCO**

MENSUALIDADES	NUMERO DE BENEFICIARIOS DISTINTOS	SGIM		SATP		SMGT		TOTAL		ASPF
		NÚMERO DE PRESTACIONES	IMPORTE BRUTO	NÚMERO DE PRESTACIONES	IMPORTE BRUTO	NÚMERO DE PRESTACIONES	IMPORTE BRUTO	NÚMERO DE PRESTACIONES	IMPORTE BRUTO	NÚMERO DE PRESTACIONES
AÑO 2011	29.743	17.608	39.464.541,10	1.907	1.698.558,64	1.802	1.421.894,88	21.317	42.584.994,62	11.512
AÑO 2012	26.210	15.074	33.698.569,77	1.601	1.412.132,51	1.641	1.304.356,20	18.316	36.415.058,48	10.567
AÑO 2013	23.215	12.960	28.912.773,95	1.341	1.180.157,55	1.556	1.215.199,20	15.857	31.308.130,70	9.509
AÑO 2014	20.187	11.143	24.870.951,48	1.144	1.005.047,72	1.456	1.154.950,30	13.743	27.030.949,50	8.269
AÑO 2015	18.271	9.577	21.304.512,47	992	855.708,37	1.367	1.093.624,60	11.936	23.253.845,44	7.912
AÑO 2016	16.412	8.199	18.341.052,62	845	745.208,74	1.219	1.003.934,49	10.263	20.090.195,85	7.494
AÑO 2017	14.539	7.068	15.776.196,82	726	637.893,93	1.121	900.812,42	8.915	17.314.903,17	6.781
AÑO 2018										
ENERO	14.302	6.986	1.047.209,42	720	42.434,72	1.113	72.311,44	8.819	1.161.955,58	6.628
FEBRERO	14.068	6.876	1.028.868,01	706	41.441,07	1.107	71.994,54	8.689	1.142.303,62	6.503
MARZO	13.925	6.773	1.010.854,42	690	40.330,52	1.099	70.698,16	8.562	1.121.883,10	6.471
ABRIL	13.777	6.649	992.821,32	676	39.687,57	1.073	69.110,66	8.398	1.101.619,55	6.456
MAYO	13.649	6.533	976.620,34	664	38.810,82	1.066	69.555,16	8.263	1.084.986,32	6.437
JUNIO *	13.576	6.435	1.923.397,28	655	76.569,55	1.086	69.936,16	8.176	2.069.902,99	6.428
JULIO										
AGOSTO										
SEPTIEMBRE										
OCTUBRE										
NOVIEMBRE *										
DICIEMBRE										
TOTAL AÑO 2018			6.979.770,79		279.274,25		423.606,12		7.682.651,16	

* En SGIM y SATP, junto a la mensualidad se abona una paga extra

PRESTACIONES DEL REAL DECRETO 383/1984, DE 1 DE FEBRERO

BENEFICIARIOS E IMPORTE DE LA NÓMINA

JUNIO

CC.AA. Y/O PROVINCIAS	NÚMERO DE BENEFICIARIOS DISTINTOS	SGIM		SATP		SMGT		T O T A L		ASPF
		NÚMERO DE PRESTACIONES	IMPORTE BRUTO	NÚMERO DE PRESTACIONES	IMPORTE BRUTO	NÚMERO DE PRESTACIONES	IMPORTE BRUTO	NÚMERO DE PRESTACIONES	IMPORTE BRUTO	NÚMERO DE PRESTACIONES
ANDALUCÍA	2.175	1.521	454.572,16	169	19.756,10	127	8.064,30	1.817	482.392,56	631
ALMERÍA	443	365	108.700,72	25	2.922,50	37	2.349,50	427	113.972,72	51
CÁDIZ	243	158	47.355,76	20	2.338,00	22	1.397,00	200	51.090,76	77
CÓRDOBA	108	83	24.876,76	14	1.636,60	8	507,80	105	27.021,16	18
GRANADA	143	49	14.570,58	11	1.285,90	5	317,50	65	16.173,98	95
HUELVA	60	34	10.190,48	4	467,60	3	190,50	41	10.848,58	23
JAÉN	116	97	28.583,66	11	1.285,90	4	254,00	112	30.123,56	22
MÁLAGA	887	633	189.722,76	71	8.299,90	29	1.841,50	733	199.864,16	294
SEVILLA	175	102	30.571,44	13	1.519,70	19	1.206,50	134	33.297,64	51
ARAGÓN	352	181	54.249,32	16	1.870,40	32	2.032,00	229	58.151,72	151
HUESCA	46	23	6.893,56	2	233,80	0	0,00	25	7.127,36	23
TERUEL	21	13	3.896,36	1	116,90	4	254,00	18	4.267,26	4
ZARAGOZA	285	145	43.459,40	13	1.519,70	28	1.778,00	186	46.757,10	124
ASTURIAS	479	303	90.828,38	20	2.338,00	20	1.270,00	343	94.436,38	163
ILLES BALEARS	80	78	23.378,16	9	1.052,10	4	254,00	91	24.684,26	1
CANARIAS	141	38	11.389,36	8	935,20	24	1.524,00	70	13.848,56	83
LAS PALMAS	91	10	2.997,20	1	116,90	17	1.079,50	28	4.193,60	67
S.C. TENERIFE	50	28	8.392,16	7	818,30	7	444,50	42	9.654,96	16
CANTABRIA	477	124	37.341,16	17	1.987,30	4	254,00	145	39.582,46	353
CASTILLA Y LEÓN	1.714	573	171.838,11	81	9.468,90	53	3.365,50	707	184.672,51	1.114
ÁVILA	283	49	14.686,28	12	1.402,80	4	254,00	65	16.343,08	231
BURGOS	74	44	13.187,68	5	584,50	11	698,50	60	14.470,68	20
LEÓN	550	131	39.397,75	11	1.285,90	6	381,00	148	41.064,65	416
PALENCIA	148	46	13.787,12	6	701,40	8	508,00	60	14.996,52	97
SALAMANCA	364	76	22.778,72	10	1.169,00	4	254,00	90	24.201,72	289
SEGOVIA	57	39	11.689,08	11	1.285,90	4	254,00	54	13.228,98	19
SORIA	33	26	7.756,84	4	467,60	2	127,00	32	8.351,44	7
VALLADOLID	138	112	33.568,64	9	1.052,10	8	508,00	129	35.128,74	20
ZAMORA	67	50	14.986,00	13	1.519,70	6	381,00	69	16.886,70	15
CASTILLA-LA MANCHA	2.030	353	105.260,68	48	5.611,20	16	1.016,00	417	111.887,88	1.674
ALBACETE	419	70	20.439,92	12	1.402,80	5	317,50	87	22.160,22	343
CIUDAD REAL	784	44	13.187,68	5	584,50	4	254,00	53	14.026,18	740
CUENCA	305	54	16.184,88	4	467,60	1	63,50	59	16.715,98	252
GUADALAJARA	51	42	12.588,24	9	1.052,10	2	127,00	53	13.767,34	10
TOLEDO	471	143	42.859,96	18	2.104,20	4	254,00	165	45.218,16	329

(Continúa al dorso)

CC.AA. Y/O PROVINCIAS	NÚMERO DE BENEFICIARIOS DISTINTOS	SGIM		SATP		SMGT		T O T A L		ASPF
		NÚMERO DE PRESTACIONES	IMPORTE BRUTO	NÚMERO DE PRESTACIONES	IMPORTE BRUTO	NÚMERO DE PRESTACIONES	IMPORTE BRUTO	NÚMERO DE PRESTACIONES	IMPORTE BRUTO	NÚMERO DE PRESTACIONES
CATALUNYA	627	584	174.275,34	30	3.507,00	41	2.603,50	655	180.385,84	25
BARCELONA	434	406	121.085,30	14	1.636,60	29	1.841,50	449	124.563,40	12
GIRONA	45	41	12.288,52	4	467,60	4	254,00	49	13.010,12	1
LLEIDA	65	58	17.383,76	9	1.052,10	4	254,00	71	18.689,86	6
TARRAGONA	83	79	23.517,76	3	350,70	4	254,00	86	24.122,46	6
COMUNIDAD VALENCIANA	1.313	643	191.929,78	58	6.780,20	134	8.849,36	835	207.559,34	571
ALICANTE	662	387	115.318,06	15	1.753,50	37	2.349,50	439	119.421,06	261
CASTELLÓN	88	65	19.365,20	5	584,50	21	1.333,50	91	21.283,20	4
VALENCIA	563	191	57.246,52	38	4.442,20	76	5.166,36	305	66.855,08	306
EXTREMADURA	382	276	82.850,08	33	3.857,70	30	1.968,50	339	88.676,28	84
BADAJOS	213	135	40.354,02	16	1.870,40	20	1.333,50	171	43.557,92	60
CÁCERES	169	141	42.496,06	17	1.987,30	10	635,00	168	45.118,36	24
GALICIA	354	247	72.983,14	38	4.442,20	49	3.111,50	334	80.536,84	75
A CORUÑA	132	94	27.408,16	21	2.454,90	33	2.095,50	148	31.958,56	4
LUGO	38	9	2.697,48	2	233,80	11	698,50	22	3.629,78	19
OURENSE	48	26	7.792,72	2	233,80	2	127,00	30	8.153,52	20
PONTEVEDRA	136	118	35.084,78	13	1.519,70	3	190,50	134	36.794,98	32
MADRID	1.182	471	141.317,98	54	6.312,60	122	8.001,00	647	155.631,58	647
MURCIA	1.440	673	200.162,10	32	3.740,80	54	3.429,00	759	207.331,90	739
NAVARRA	81	53	16.010,29	14	1.636,65	9	571,50	76	18.218,44	19
PAÍS VASCO	280	191	57.246,52	17	1.987,30	60	3.810,00	268	63.043,82	49
ARABA/ÁLAVA	49	31	9.291,32	7	818,30	2	127,00	40	10.236,62	9
GIPUZKOA	95	47	14.086,84	4	467,60	48	3.048,00	99	17.602,44	27
BIZKAIA	136	113	33.868,36	6	701,40	10	635,00	129	35.204,76	13
LA RIOJA	66	45	13.487,40	3	350,70	3	317,50	51	14.155,60	19
CEUTA	99	46	13.787,12	5	584,50	36	2.286,00	87	16.657,62	26
MELILLA	304	35	10.490,20	3	350,70	268	17.208,50	306	28.049,40	4
TOTAL ESTADO	13.576	6.435	1.923.397,28	655	76.569,55	1.086	69.936,16	8.176	2.069.902,99	6.428

**2b Prestaciones sociales y económicas para personas con discapacidad:
Datos de la gestión mensual y anual**

PRESTACIONES DEL REAL DECRETO 383/1984, DE 1 DE FEBRERO DATOS DE GESTIÓN CORRESPONDIENTES AL MES DE JUNIO DE 2018

CC.AA. Y/O PROVINCIAS	SUBSIDIO DE MOVILIDAD Y COMPENSACIÓN PARA						ASISTENCIA SANITARIA Y PRESTACIÓN FARMACÉUTICA						TOTAL PRESTACIONES					
	PTES.		GASTOS DE TRANSPORTE (S.M.G.T.)			PTES.	PTES.		(A.S.P.F.)			PTES.	PTES.		REAL DECRETO 383/1984			PTES.
	MES ANT.	SOLC.	REST.	APRB. (nº y % C.R.)		FIN MES	MES ANT.	SOLC.	REST.	APRB. (nº y % C.R.)		FIN MES	MES ANT.	SOLC.	REST.	APRB. (nº y % C.R.)		FIN MES
ANDALUCÍA	12	4	7	2	28,57	9	7	8	0	-	8	21	11	15	2	13,33	17	
ALMERÍA	1	0	1	0	-	0	1	3	0	-	0	3	1	4	0	-	0	
CÁDIZ	2	0	0	0	-	2	0	0	0	-	0	2	0	0	0	-	2	
CÓRDOBA	1	0	0	0	-	1	3	3	0	-	1	2	3	3	0	-	2	
GRANADA	0	0	0	0	-	0	1	0	0	-	2	1	1	0	0	-	2	
HUELVA	0	2	1	0	-	1	0	1	0	-	1	0	3	1	0	-	2	
JAÉN	0	0	0	0	-	0	0	0	0	-	0	0	0	0	0	-	0	
MÁLAGA	5	0	3	2	66,67	2	3	0	0	-	3	8	0	3	2	66,67	5	
SEVILLA	3	2	2	0	-	3	2	1	2	-	1	5	3	4	0	-	4	
ARAGÓN	0	0	0	0	-	0	0	0	0	-	0	0	0	0	0	-	0	
HUESCA	0	0	0	0	-	0	0	0	0	-	0	0	0	0	0	-	0	
TERUEL	0	0	0	0	-	0	0	0	0	-	0	0	0	0	0	-	0	
ZARAGOZA	0	0	0	0	-	0	0	0	0	-	0	0	0	0	0	-	0	
ASTURIAS	0	0	0	0	-	0	2	1	2	0	-	1	2	1	2	0	-	1
ILLES BALEARS	0	0	0	0	-	0	0	0	0	-	0	0	0	0	0	-	0	
CANARIAS	0	0	0	0	-	0	0	0	0	-	0	0	0	0	0	-	0	
LAS PALMAS	0	0	0	0	-	0	0	0	0	-	0	0	0	0	0	-	0	
S.C. TENERIFE	0	0	0	0	-	0	0	0	0	-	0	0	0	0	0	-	0	
CANTABRIA	0	0	0	0	-	0	0	1	1	0	-	0	0	1	1	0	-	0
CASTILLA Y LEÓN	1	0	1	0	-	0	0	1	0	-	1	1	1	1	0	-	1	
ÁVILA	0	0	0	0	-	0	0	0	0	-	0	0	0	0	0	-	0	
BURGOS	0	0	0	0	-	0	0	1	0	-	1	0	1	0	0	-	1	
LEÓN	1	0	1	0	-	0	0	0	0	-	0	1	0	1	0	-	0	
PALENCIA	0	0	0	0	-	0	0	0	0	-	0	0	0	0	0	-	0	
SALAMANCA	0	0	0	0	-	0	0	0	0	-	0	0	0	0	0	-	0	
SEGOVIA	0	0	0	0	-	0	0	0	0	-	0	0	0	0	0	-	0	
SORIA	0	0	0	0	-	0	0	0	0	-	0	0	0	0	0	-	0	
VALLADOLID	0	0	0	0	-	0	0	0	0	-	0	0	0	0	0	-	0	
ZAMORA	0	0	0	0	-	0	0	0	0	-	0	0	0	0	0	-	0	
CASTILLA-LA MANCHA	0	0	0	0	-	0	0	1	0	-	1	0	1	0	0	-	1	
ALBACETE	0	0	0	0	-	0	0	0	0	-	0	0	0	0	0	-	0	
CIUDAD REAL	0	0	0	0	-	0	0	1	0	-	1	0	1	0	0	-	1	
CUENCA	0	0	0	0	-	0	0	0	0	-	0	0	0	0	0	-	0	
GUADALAJARA	0	0	0	0	-	0	0	0	0	-	0	0	0	0	0	-	0	
TOLEDO	0	0	0	0	-	0	0	0	0	-	0	0	0	0	0	-	0	

(Continúa al dorso)

CC.AA. Y/O PROVINCIAS	SUBSIDIO DE MOVILIDAD Y COMPENSACIÓN PARA						ASISTENCIA SANITARIA Y PRESTACIÓN FARMACÉUTICA						TOTAL PRESTACIONES					
	PTE. MES ANT.	GASTOS DE TRANSPORTE (S.M.G.T.)				PTE. FINAL	PTE. MES ANT.	(A.S.P.F.)				PTE. FINAL	PTE. MES ANT.	REAL DECRETO 383/1984				PTE. FINAL
		SOLC.	REST.	APRB. (nº y % C.R.)				SOLC.	REST.	APRB. (nº y % C.R.)				SOLC.	REST.	APRB. (nº y % C.R.)		
CATALUNYA	4	0	0	0	-	4	0	0	0	0	-	0	4	0	0	0	-	4
BARCELONA	4	0	0	0	-	4	0	0	0	0	-	0	4	0	0	0	-	4
GIRONA	0	0	0	0	-	0	0	0	0	0	-	0	0	0	0	0	-	0
LLEIDA	0	0	0	0	-	0	0	0	0	0	-	0	0	0	0	0	-	0
TARRAGONA	0	0	0	0	-	0	0	0	0	0	-	0	0	0	0	0	-	0
COMUNIDAD VALENCIANA	2	1	2	1	50,00	1	0	0	0	0	-	0	2	1	2	1	50,00	1
ALICANTE	0	0	0	0	-	0	0	0	0	0	-	0	0	0	0	0	-	0
CASTELLÓN	0	0	0	0	-	0	0	0	0	0	-	0	0	0	0	0	-	0
VALENCIA	2	1	2	1	50,00	1	0	0	0	0	-	0	2	1	2	1	50,00	1
EXTREMADURA	3	2	2	0	-	3	0	0	0	0	-	0	3	2	2	0	-	3
BADAJOS	3	1	2	0	-	2	0	0	0	0	-	0	3	1	2	0	-	2
CÁCERES	0	1	0	0	-	1	0	0	0	0	-	0	0	1	0	0	-	1
GALICIA	1	2	2	1	50,00	1	0	1	1	0	-	0	1	3	3	1	33,33	1
A CORUÑA	0	2	2	1	50,00	0	0	0	0	0	-	0	0	2	2	1	50,00	0
LUGO	0	0	0	0	-	0	0	0	0	0	-	0	0	0	0	0	-	0
OURENSE	0	0	0	0	-	0	0	1	1	0	-	0	0	1	1	0	-	0
PONTEVEDRA	1	0	0	0	-	1	0	0	0	0	-	0	1	0	0	0	-	1
MADRID	1	3	2	0	-	2	0	0	0	0	-	0	1	3	2	0	-	2
MURCIA	2	0	1	0	-	1	0	0	0	0	-	0	2	0	1	0	-	1
NAVARRA	0	0	0	0	-	0	0	0	0	0	-	0	0	0	0	0	-	0
PAÍS VASCO	0	33	33	32	96,97	0	0	0	0	0	-	0	0	33	33	32	96,97	0
ARABA/ÁLAVA	0	0	0	0	-	0	0	0	0	0	-	0	0	0	0	0	-	0
GIPUZKOA	0	33	33	32	96,97	0	0	0	0	0	-	0	0	33	33	32	96,97	0
BIZKAIA	0	0	0	0	-	0	0	0	0	0	-	0	0	0	0	0	-	0
LA RIOJA	1	0	1	0	-	0	0	0	0	0	-	0	1	0	1	0	-	0
CEUTA	0	0	0	0	-	0	0	0	0	0	-	0	0	0	0	0	-	0
MELILLA	7	1	2	2	100,00	6	0	0	0	0	-	0	7	1	2	2	100,00	6
TOTAL ESTADO	34	46	53	38	71,70	27	11	12	12	0	-	11	45	58	65	38	58,46	38

PRESTACIONES DEL REAL DECRETO 383/1984, DE 1 DE FEBRERO

DATOS DE GESTIÓN CORRESPONDIENTES AL AÑO 2018 HASTA JUNIO

CC.AA. Y/O PROVINCIAS	SUBSIDIO DE MOVILIDAD Y COMPENSACIÓN PARA						ASISTENCIA SANITARIA Y PRESTACIÓN FARMACÉUTICA						TOTAL PRESTACIONES					
	PTE. AÑO ANT.	GASTOS DE TRANSPORTE (S.M.G.T.)				PTE. FINAL	PTE. AÑO ANT.	(A.S.P.F.)				PTE. FINAL	PTE. AÑO ANT.	REAL DECRETO 383/1984				PTE. FINAL
		SOLC.	REST.	APRB. (nº y % C.R.)				SOLC.	REST.	APRB. (nº y % C.R.)				SOLC.	REST.	APRB. (nº y % C.R.)		
ANDALUCÍA	7	31	29	4	13,79	9	4	31	27	0	-	8	11	62	56	4	7,14	17
ALMERÍA (*)	0	3	3	2	66,67	0	0	3	3	0	-	0	0	6	6	2	33,33	0
CÁDIZ	0	3	1	0	-	2	0	0	0	0	-	0	0	3	1	0	-	2
CÓRDOBA	0	1	0	0	-	1	0	5	4	0	-	1	0	6	4	0	-	2
GRANADA	0	0	0	0	-	0	0	2	0	0	-	2	0	2	0	0	-	2
HUELVA	0	4	3	0	-	1	0	3	2	0	-	1	0	7	5	0	-	2
JAÉN	0	0	0	0	-	0	0	0	0	0	-	0	0	0	0	0	-	0
MÁLAGA	3	9	10	2	20,00	2	4	8	9	0	-	3	7	17	19	2	10,53	5
SEVILLA	4	11	12	0	-	3	0	10	9	0	-	1	4	21	21	0	-	4
ARAGÓN	0	5	5	1	20,00	0	0	3	3	0	-	0	0	8	8	1	12,50	0
HUESCA	0	0	0	0	-	0	0	0	0	0	-	0	0	0	0	0	-	0
TERUEL	0	0	0	0	-	0	0	0	0	0	-	0	0	0	0	0	-	0
ZARAGOZA	0	5	5	1	20,00	0	0	3	3	0	-	0	0	8	8	1	12,50	0
ASTURIAS	0	1	1	0	-	0	0	5	4	0	-	1	0	6	5	0	-	1
ILLES BALEARS	0	0	0	0	-	0	0	0	0	0	-	0	0	0	0	0	-	0
CANARIAS	0	1	1	1	100,00	0	0	0	0	0	-	0	0	1	1	1	100,00	0
LAS PALMAS	0	1	1	1	100,00	0	0	0	0	0	-	0	0	1	1	1	100,00	0
S.C. TENERIFE	0	0	0	0	-	0	0	0	0	0	-	0	0	0	0	0	-	0
CANTABRIA	1	0	1	1	100,00	0	0	1	1	0	-	0	1	1	2	1	50,00	0
CASTILLA Y LEÓN	1	5	6	1	16,67	0	0	3	2	0	-	1	1	8	8	1	12,50	1
ÁVILA	0	0	0	0	-	0	0	0	0	0	-	0	0	0	0	0	-	0
BURGOS	1	0	1	1	100,00	0	0	1	0	0	-	1	1	1	1	1	100,00	1
LEÓN	0	3	3	0	-	0	0	1	1	0	-	0	0	4	4	0	-	0
PALENCIA	0	0	0	0	-	0	0	0	0	0	-	0	0	0	0	0	-	0
SALAMANCA	0	0	0	0	-	0	0	0	0	0	-	0	0	0	0	0	-	0
SEGOVIA	0	0	0	0	-	0	0	0	0	0	-	0	0	0	0	0	-	0
SORIA	0	0	0	0	-	0	0	1	1	0	-	0	0	1	1	0	-	0
VALLADOLID	0	0	0	0	-	0	0	0	0	0	-	0	0	0	0	0	-	0
ZAMORA	0	2	2	0	-	0	0	0	0	0	-	0	0	2	2	0	-	0
CASTILLA-LA MANCHA	0	4	4	0	-	0	0	2	1	0	-	1	0	6	5	0	-	1
ALBACETE	0	0	0	0	-	0	0	0	0	0	-	0	0	0	0	0	-	0
CIUDAD REAL	0	3	3	0	-	0	0	1	0	0	-	1	0	4	3	0	-	1
CUENCA	0	0	0	0	-	0	0	0	0	0	-	0	0	0	0	0	-	0
GUADALAJARA	0	0	0	0	-	0	0	0	0	0	-	0	0	0	0	0	-	0
TOLEDO	0	1	1	0	-	0	0	1	1	0	-	0	0	2	2	0	-	0

(Continúa al dorso)

CC.AA. Y/O PROVINCIAS	SUBSIDIO DE MOVILIDAD Y COMPENSACIÓN PARA						ASISTENCIA SANITARIA Y PRESTACIÓN FARMACÉUTICA						TOTAL PRESTACIONES					
	PTE. AÑO ANT.	GASTOS DE TRANSPORTE (S.M.G.T.)				PTE. FINAL	PTE. AÑO ANT.	(A.S.P.F.)				PTE. FINAL	PTE. AÑO ANT.	REAL DECRETO 383/1984				PTE. FINAL
		SOLC.	REST.	APRB. (nº y % C.R.)				SOLC.	REST.	APRB. (nº y % C.R.)				SOLC.	REST.	APRB. (nº y % C.R.)		
CATALUNYA	7	0	3	0	-	4	7	0	7	0	-	0	14	0	10	0	-	4
BARCELONA	4	0	0	0	-	4	6	0	6	0	-	0	10	0	6	0	-	4
GIRONA	0	0	0	0	-	0	1	0	1	0	-	0	1	0	1	0	-	0
LLEIDA	0	0	0	0	-	0	0	0	0	0	-	0	0	0	0	0	-	0
TARRAGONA	3	0	3	0	-	0	0	0	0	0	-	0	3	0	3	0	-	0
COMUNIDAD VALENCIANA	2	8	9	2	22,22	1	0	3	3	0	-	0	2	11	12	2	16,67	1
ALICANTE	0	1	1	0	-	0	0	2	2	0	-	0	0	3	3	0	-	0
CASTELLÓN	0	0	0	0	-	0	0	0	0	0	-	0	0	0	0	0	-	0
VALENCIA	2	7	8	2	25,00	1	0	1	1	0	-	0	2	8	9	2	22,22	1
EXTREMADURA	4	6	7	0	-	3	0	0	0	0	-	0	4	6	7	0	-	3
BADAJOS	4	5	7	0	-	2	0	0	0	0	-	0	4	5	7	0	-	2
CÁCERES	0	1	0	0	-	1	0	0	0	0	-	0	0	1	0	0	-	1
GALICIA	1	8	8	3	37,50	1	1	1	2	0	-	0	2	9	10	3	30,00	1
A CORUÑA	0	6	6	2	33,33	0	0	0	0	0	-	0	0	6	6	2	33,33	0
LUGO	0	1	1	0	-	0	0	0	0	0	-	0	0	1	1	0	-	0
OURENSE	0	0	0	0	-	0	0	1	1	0	-	0	0	1	1	0	-	0
PONTEVEDRA	1	1	1	1	100,00	1	1	0	1	0	-	0	2	1	2	1	50,00	1
MADRID	1	23	22	1	4,55	2	1	10	11	0	-	0	2	33	33	1	3,03	2
MURCIA	1	3	3	1	33,33	1	0	2	2	0	-	0	1	5	5	1	20,00	1
NAVARRA	0	0	0	0	-	0	0	0	0	0	-	0	0	0	0	0	-	0
PAÍS VASCO	0	45	45	43	95,56	0	0	0	0	0	-	0	0	45	45	43	95,56	0
ARABA/ÁLAVA	0	0	0	0	-	0	0	0	0	0	-	0	0	0	0	0	-	0
GIPUZKOA	0	42	42	41	97,62	0	0	0	0	0	-	0	0	42	42	41	97,62	0
BIZKAIA	0	3	3	2	66,67	0	0	0	0	0	-	0	0	3	3	2	66,67	0
LA RIOJA	0	2	2	1	50,00	0	0	0	0	0	-	0	0	2	2	1	50,00	0
CEUTA	1	6	7	0	-	0	0	0	0	0	-	0	1	6	7	0	-	0
MELILLA	7	23	24	15	62,50	6	0	0	0	0	-	0	7	23	24	15	62,50	6

TOTAL ESTADO	33	171	177	74	41,81	27	13	61	63	0	-	11	46	232	240	74	30,83	38
---------------------	----	-----	-----	----	-------	----	----	----	----	---	---	----	----	-----	-----	----	-------	----

(*) Se ha suprimido entrada y resolución de ASPF del mes de marzo que fué incorporado por error.

2c Revisiones de oficio e instancia de parte: Datos de la gestión mensual y anual

**PRESTACIONES DEL REAL DECRETO 383/1984, DE 1 DE FEBRERO
REVISIONES DE OFICIO E INSTANCIA DE PARTE EFECTUADAS DE SGIM
DATOS DE GESTIÓN CORRESPONDIENTES AL MES DE JUNIO DE 2018**

CC.AA. Y/O PROVINCIAS	REVISIONES EFECTUADAS				CAUSAS DE EXTINCIÓN DEL DERECHO						
	Modifica. Cuantía	Extinción Derecho	Suspensión		TOTAL	Recursos Propios	Prestación Incompatible	Pérdida Residencia	Fallecimiento	Grado y Baremo	TOTAL
			Act. Laboral	Otras							
ANDALUCÍA	0	19	0	1	20	11	2	0	6	0	19
ALMERÍA	0	6	0	0	6	4	1	0	1	0	6
CÁDIZ	0	1	0	1	2	0	0	0	1	0	1
CÓRDOBA	0	1	0	0	1	1	0	0	0	0	1
GRANADA	0	0	0	0	0	0	0	0	0	0	0
HUELVA	0	1	0	0	1	1	0	0	0	0	1
JAÉN	0	1	0	0	1	0	0	0	1	0	1
MÁLAGA	0	9	0	0	9	5	1	0	3	0	9
SEVILLA	0	0	0	0	0	0	0	0	0	0	0
ARAGÓN	0	0	0	0	0	0	0	0	0	0	0
HUESCA	0	0	0	0	0	0	0	0	0	0	0
TERUEL	0	0	0	0	0	0	0	0	0	0	0
ZARAGOZA	0	0	0	0	0	0	0	0	0	0	0
ASTURIAS	0	3	0	0	3	0	3	0	0	0	3
ILLES BALEARS	0	0	0	0	0	0	0	0	0	0	0
CANARIAS	0	0	0	1	1	0	0	0	0	0	0
LAS PALMAS	0	0	0	1	1	0	0	0	0	0	0
S.C. TENERIFE	0	0	0	0	0	0	0	0	0	0	0
CANTABRIA	0	0	0	0	0	0	0	0	0	0	0
CASTILLA Y LEÓN	1	3	0	0	4	2	1	0	0	0	3
ÁVILA	0	0	0	0	0	0	0	0	0	0	0
BURGOS	0	0	0	0	0	0	0	0	0	0	0
LEÓN	1	1	0	0	2	1	0	0	0	0	1
PALENCIA	0	0	0	0	0	0	0	0	0	0	0
SALAMANCA	0	0	0	0	0	0	0	0	0	0	0
SEGOVIA	0	0	0	0	0	0	0	0	0	0	0
SORIA	0	1	0	0	1	0	1	0	0	0	1
VALLADOLID	0	0	0	0	0	0	0	0	0	0	0
ZAMORA	0	1	0	0	1	1	0	0	0	0	1
CASTILLA-LA MANCHA	0	3	0	0	3	1	1	0	1	0	3
ALBACETE	0	1	0	0	1	0	1	0	0	0	1
CIUDAD REAL	0	1	0	0	1	1	0	0	0	0	1
CUENCA	0	1	0	0	1	0	0	0	1	0	1
GUADALAJARA	0	0	0	0	0	0	0	0	0	0	0
TOLEDO	0	0	0	0	0	0	0	0	0	0	0

(Continúa al dorso)

CC.AA. Y/O PROVINCIAS	REVISIONES EFECTUADAS				CAUSAS DE EXTINCIÓN DEL DERECHO						
	Modifica. Cuantía	Extinción Derecho	Suspensión		TOTAL	Recursos Propios	Prestación Incompatible	Pérdida Residencia	Fallecimiento	Grado y Baremo	TOTAL
			Act. Laboral	Otras							
CATALUNYA	0	0	0	0	0	0	0	0	0	0	0
BARCELONA	0	0	0	0	0	0	0	0	0	0	0
GIRONA	0	0	0	0	0	0	0	0	0	0	0
LLEIDA	0	0	0	0	0	0	0	0	0	0	0
TARRAGONA	0	0	0	0	0	0	0	0	0	0	0
COMUNIDAD VALENCIANA	0	6	0	0	6	1	2	0	3	0	6
ALICANTE	0	3	0	0	3	1	0	0	2	0	3
CASTELLÓN	0	2	0	0	2	0	2	0	0	0	2
VALENCIA	0	1	0	0	1	0	0	0	1	0	1
EXTREMADURA	0	5	0	1	6	1	2	1	1	0	5
BADAJOS	0	2	0	0	2	1	0	1	0	0	2
CÁCERES	0	3	0	1	4	0	2	0	1	0	3
GALICIA	0	1	0	0	1	0	1	0	0	0	1
A CORUÑA	0	0	0	0	0	0	0	0	0	0	0
LUGO	0	0	0	0	0	0	0	0	0	0	0
OURENSE	0	0	0	0	0	0	0	0	0	0	0
PONTEVEDRA	0	1	0	0	1	0	1	0	0	0	1
MADRID	0	8	0	0	8	0	6	0	2	0	8
MURCIA	0	10	0	0	10	0	5	0	5	0	10
NAVARRA	0	1	0	0	1	0	0	0	1	0	1
PAÍS VASCO	0	4	0	0	4	2	0	0	2	0	4
ARABA/ÁLAVA	0	1	0	0	1	0	0	0	1	0	1
GIPUZKOA	0	2	0	0	2	2	0	0	0	0	2
BIZKAIA	0	1	0	0	1	0	0	0	1	0	1
LA RIOJA	0	0	0	0	0	0	0	0	0	0	0
CEUTA	0	0	0	0	0	0	0	0	0	0	0
MELILLA	0	2	0	0	2	0	0	0	2	0	2
TOTAL ESTADO	1	65	0	3	69	18	23	1	23	0	65

**PRESTACIONES DEL REAL DECRETO 383/1984, DE 1 DE FEBRERO
REVISIONES DE OFICIO E INSTANCIA DE PARTE EFECTUADAS EN SATP
DATOS DE GESTIÓN CORRESPONDIENTES AL MES DE JUNIO DE 2018**

CC.AA. Y/O PROVINCIAS	REVISIONES EFECTUADAS			CAUSAS DE EXTINCIÓN DEL DERECHO							
	Extinción	Suspensión	TOTAL	Recursos	Prestación	Ingreso	Pérdida	Fallecimiento	Grado y	Alta	TOTAL
	Derecho			Propios	Incompatible	Centro	Residencia		Baremo	S.S.	
ANDALUCÍA	1	0	1	0	1	0	0	0	0	0	1
ALMERÍA	1	0	1	0	1	0	0	0	0	0	1
CÁDIZ	0	0	0	0	0	0	0	0	0	0	0
CÓRDOBA	0	0	0	0	0	0	0	0	0	0	0
GRANADA	0	0	0	0	0	0	0	0	0	0	0
HUELVA	0	0	0	0	0	0	0	0	0	0	0
JAÉN	0	0	0	0	0	0	0	0	0	0	0
MÁLAGA	0	0	0	0	0	0	0	0	0	0	0
SEVILLA	0	0	0	0	0	0	0	0	0	0	0
ARAGÓN	0	0	0	0	0	0	0	0	0	0	0
HUESCA	0	0	0	0	0	0	0	0	0	0	0
TERUEL	0	0	0	0	0	0	0	0	0	0	0
ZARAGOZA	0	0	0	0	0	0	0	0	0	0	0
ASTURIAS	1	0	1	1	0	0	0	0	0	0	1
ILLES BALEARS	0	0	0	0	0	0	0	0	0	0	0
CANARIAS	0	0	0	0	0	0	0	0	0	0	0
LAS PALMAS	0	0	0	0	0	0	0	0	0	0	0
S.C. TENERIFE	0	0	0	0	0	0	0	0	0	0	0
CANTABRIA	0	0	0	0	0	0	0	0	0	0	0
CASTILLA Y LEÓN	0	0	0	0	0	0	0	0	0	0	0
ÁVILA	0	0	0	0	0	0	0	0	0	0	0
BURGOS	0	0	0	0	0	0	0	0	0	0	0
LEÓN	0	0	0	0	0	0	0	0	0	0	0
PALENCIA	0	0	0	0	0	0	0	0	0	0	0
SALAMANCA	0	0	0	0	0	0	0	0	0	0	0
SEGOVIA	0	0	0	0	0	0	0	0	0	0	0
SORIA	0	0	0	0	0	0	0	0	0	0	0
VALLADOLID	0	0	0	0	0	0	0	0	0	0	0
ZAMORA	0	0	0	0	0	0	0	0	0	0	0
CASTILLA-LA MANCHA	1	0	1	1	0	0	0	0	0	0	1
ALBACETE	0	0	0	0	0	0	0	0	0	0	0
CIUDAD REAL	1	0	1	1	0	0	0	0	0	0	1
CUENCA	0	0	0	0	0	0	0	0	0	0	0
GUADALAJARA	0	0	0	0	0	0	0	0	0	0	0
TOLEDO	0	0	0	0	0	0	0	0	0	0	0

**PRESTACIONES DEL REAL DECRETO 383/1984, DE 1 DE FEBRERO
REVISIONES DE OFICIO E INSTANCIA DE PARTE EFECTUADAS EN SMSGT
DATOS DE GESTIÓN CORRESPONDIENTES AL MES DE JUNIO DE 2018**

CC.AA. Y/O PROVINCIAS	REVISIONES EFECTUADAS			CAUSAS DE EXTINCIÓN DEL DERECHO								
	Extinción	Suspensión	TOTAL	Recursos	Recursos	Prestación	Ingreso	Pérdida	Fallecimiento	Grado y	Alta	TOTAL
	Derecho			Propios	Familiares	Incompatible	Centro	Residencia		Baremo	S.S.	
ANDALUCÍA	0	0	0	0	0	0	0	0	0	0	0	0
ALMERÍA	0	0	0	0	0	0	0	0	0	0	0	0
CÁDIZ	0	0	0	0	0	0	0	0	0	0	0	0
CÓRDOBA	0	0	0	0	0	0	0	0	0	0	0	0
GRANADA	0	0	0	0	0	0	0	0	0	0	0	0
HUELVA	0	0	0	0	0	0	0	0	0	0	0	0
JAÉN	0	0	0	0	0	0	0	0	0	0	0	0
MÁLAGA	0	0	0	0	0	0	0	0	0	0	0	0
SEVILLA	0	0	0	0	0	0	0	0	0	0	0	0
ARAGÓN	0	0	0	0	0	0	0	0	0	0	0	0
HUESCA	0	0	0	0	0	0	0	0	0	0	0	0
TERUEL	0	0	0	0	0	0	0	0	0	0	0	0
ZARAGOZA	0	0	0	0	0	0	0	0	0	0	0	0
ASTURIAS	1	0	1	0	0	0	0	0	1	0	0	1
ILLES BALEARS	0	0	0	0	0	0	0	0	0	0	0	0
CANARIAS	0	3	3	0	0	0	0	0	0	0	0	0
LAS PALMAS	0	1	1	0	0	0	0	0	0	0	0	0
S.C. TENERIFE	0	2	2	0	0	0	0	0	0	0	0	0
CANTABRIA	0	0	0	0	0	0	0	0	0	0	0	0
CASTILLA Y LEÓN	3	0	3	3	0	0	0	0	0	0	0	3
ÁVILA	0	0	0	0	0	0	0	0	0	0	0	0
BURGOS	0	0	0	0	0	0	0	0	0	0	0	0
LEÓN	3	0	3	3	0	0	0	0	0	0	0	3
PALENCIA	0	0	0	0	0	0	0	0	0	0	0	0
SALAMANCA	0	0	0	0	0	0	0	0	0	0	0	0
SEGOVIA	0	0	0	0	0	0	0	0	0	0	0	0
SORIA	0	0	0	0	0	0	0	0	0	0	0	0
VALLADOLID	0	0	0	0	0	0	0	0	0	0	0	0
ZAMORA	0	0	0	0	0	0	0	0	0	0	0	0
CASTILLA-LA MANCHA	0	0	0	0	0	0	0	0	0	0	0	0
ALBACETE	0	0	0	0	0	0	0	0	0	0	0	0
CIUDAD REAL	0	0	0	0	0	0	0	0	0	0	0	0
CUENCA	0	0	0	0	0	0	0	0	0	0	0	0
GUADALAJARA	0	0	0	0	0	0	0	0	0	0	0	0
TOLEDO	0	0	0	0	0	0	0	0	0	0	0	0

(Continúa al dorso)

CC.AA. Y/O PROVINCIAS	REVISIONES EFECTUADAS			CAUSAS DE EXTINCIÓN DEL DERECHO								
	Extinción Derecho	Suspensión	TOTAL	Recursos Propios	Recursos Familiares	Prestación Incompatible	Ingreso Centro	Pérdida Residencia	Fallecimiento	Grado y Baremo	Alta S.S.	TOTAL
CATALUNYA	0	0	0	0	0	0	0	0	0	0	0	0
BARCELONA	0	0	0	0	0	0	0	0	0	0	0	0
GIRONA	0	0	0	0	0	0	0	0	0	0	0	0
LLEIDA	0	0	0	0	0	0	0	0	0	0	0	0
TARRAGONA	0	0	0	0	0	0	0	0	0	0	0	0
COMUNIDAD VALENCIANA	0	0	0	0	0	0	0	0	0	0	0	0
ALICANTE	0	0	0	0	0	0	0	0	0	0	0	0
CASTELLÓN	0	0	0	0	0	0	0	0	0	0	0	0
VALENCIA	0	0	0	0	0	0	0	0	0	0	0	0
EXTREMADURA	3	0	3	1	0	0	2	0	0	0	0	3
BADAJOS	3	0	3	1	0	0	2	0	0	0	0	3
CÁCERES	0	0	0	0	0	0	0	0	0	0	0	0
GALICIA	0	0	0	0	0	0	0	0	0	0	0	0
A CORUÑA	0	0	0	0	0	0	0	0	0	0	0	0
LUGO	0	0	0	0	0	0	0	0	0	0	0	0
OURENSE	0	0	0	0	0	0	0	0	0	0	0	0
PONTEVEDRA	0	0	0	0	0	0	0	0	0	0	0	0
MADRID	0	0	0	0	0	0	0	0	0	0	0	0
MURCIA	1	0	1	0	0	0	0	0	1	0	0	1
NAVARRA	0	0	0	0	0	0	0	0	0	0	0	0
PAÍS VASCO	0	0	0	0	0	0	0	0	0	0	0	0
ARABA/ÁLAVA	0	0	0	0	0	0	0	0	0	0	0	0
GIPUZKOA	0	0	0	0	0	0	0	0	0	0	0	0
BIZKAIA	0	0	0	0	0	0	0	0	0	0	0	0
LA RIOJA	0	0	0	0	0	0	0	0	0	0	0	0
CEUTA	0	0	0	0	0	0	0	0	0	0	0	0
MELILLA	2	1	3	0	0	0	0	0	2	0	0	2
TOTAL ESTADO	10	4	14	4	0	0	2	0	4	0	0	10

**PRESTACIONES DEL REAL DECRETO 383/1984, DE 1 DE FEBRERO
REVISIONES DE OFICIO E INSTANCIA DE PARTE EFECTUADAS EN ASPF
DATOS DE GESTIÓN CORRESPONDIENTES AL MES DE JUNIO DE 2018**

CC.AA. Y/O PROVINCIAS	REVISIONES EFECTUADAS			CAUSAS DE EXTINCIÓN DEL DERECHO					
	Extinción	Suspensión	TOTAL	Prestación	Pérdida	Fallecimiento	Grado y	Alta	TOTAL
	Derecho			Incompatible	Residencia		Baremo	S.S.	
ANDALUCÍA	2	0	2	1	0	1	0	0	2
ALMERÍA	0	0	0	0	0	0	0	0	0
CÁDIZ	0	0	0	0	0	0	0	0	0
CÓRDOBA	0	0	0	0	0	0	0	0	0
GRANADA	0	0	0	0	0	0	0	0	0
HUELVA	0	0	0	0	0	0	0	0	0
JAÉN	0	0	0	0	0	0	0	0	0
MÁLAGA	2	0	2	1	0	1	0	0	2
SEVILLA	0	0	0	0	0	0	0	0	0
ARAGÓN	0	0	0	0	0	0	0	0	0
HUESCA	0	0	0	0	0	0	0	0	0
TERUEL	0	0	0	0	0	0	0	0	0
ZARAGOZA	0	0	0	0	0	0	0	0	0
ASTURIAS	0	0	0	0	0	0	0	0	0
ILLES BALEARS	0	0	0	0	0	0	0	0	0
CANARIAS	0	0	0	0	0	0	0	0	0
LAS PALMAS	0	0	0	0	0	0	0	0	0
S.C. TENERIFE	0	0	0	0	0	0	0	0	0
CANTABRIA	1	0	1	0	0	1	0	0	1
CASTILLA Y LEÓN	0	0	0	0	0	0	0	0	0
ÁVILA	0	0	0	0	0	0	0	0	0
BURGOS	0	0	0	0	0	0	0	0	0
LEÓN	0	0	0	0	0	0	0	0	0
PALENCIA	0	0	0	0	0	0	0	0	0
SALAMANCA	0	0	0	0	0	0	0	0	0
SEGOVIA	0	0	0	0	0	0	0	0	0
SORIA	0	0	0	0	0	0	0	0	0
VALLADOLID	0	0	0	0	0	0	0	0	0
ZAMORA	0	0	0	0	0	0	0	0	0
CASTILLA-LA MANCHA	0	0	0	0	0	0	0	0	0
ALBACETE	0	0	0	0	0	0	0	0	0
CIUDAD REAL	0	0	0	0	0	0	0	0	0
CUENCA	0	0	0	0	0	0	0	0	0
GUADALAJARA	0	0	0	0	0	0	0	0	0
TOLEDO	0	0	0	0	0	0	0	0	0

(Continúa al dorso)

CC.AA. Y/O PROVINCIAS	REVISIONES EFECTUADAS			CAUSAS DE EXTINCIÓN DEL DERECHO					
	Extinción	Suspensión	TOTAL	Prestación	Pérdida	Fallecimiento	Grado y	Alta	TOTAL
	Derecho			Incompatible	Residencia		Baremo	S.S.	
CATALUNYA	0	0	0	0	0	0	0	0	0
BARCELONA	0	0	0	0	0	0	0	0	0
GIRONA	0	0	0	0	0	0	0	0	0
LLEIDA	0	0	0	0	0	0	0	0	0
TARRAGONA	0	0	0	0	0	0	0	0	0
COMUNIDAD VALENCIANA	0	0	0	0	0	0	0	0	0
ALICANTE	0	0	0	0	0	0	0	0	0
CASTELLÓN	0	0	0	0	0	0	0	0	0
VALENCIA	0	0	0	0	0	0	0	0	0
EXTREMADURA	0	0	0	0	0	0	0	0	0
BADAJOS	0	0	0	0	0	0	0	0	0
CÁCERES	0	0	0	0	0	0	0	0	0
GALICIA	0	0	0	0	0	0	0	0	0
A CORUÑA	0	0	0	0	0	0	0	0	0
LUGO	0	0	0	0	0	0	0	0	0
OURENSE	0	0	0	0	0	0	0	0	0
PONTEVEDRA	0	0	0	0	0	0	0	0	0
MADRID	2	0	2	0	0	2	0	0	2
MURCIA	1	0	1	1	0	0	0	0	1
NAVARRA	0	0	0	0	0	0	0	0	0
PAÍS VASCO	1	0	1	1	0	0	0	0	1
ARABA/ÁLAVA	0	0	0	0	0	0	0	0	0
GIPUZKOA	1	0	1	1	0	0	0	0	1
BIZKAIA	0	0	0	0	0	0	0	0	0
LA RIOJA	0	0	0	0	0	0	0	0	0
CEUTA	0	0	0	0	0	0	0	0	0
MELILLA	0	0	0	0	0	0	0	0	0
TOTAL ESTADO	7	0	7	3	0	4	0	0	7

**PRESTACIONES DEL REAL DECRETO 383/1984, DE 1 DE FEBRERO
TOTAL REVISIONES DE OFICIO E INSTANCIA DE PARTE EFECTUADAS
DATOS DE GESTIÓN CORRESPONDIENTES AL MES DE JUNIO DE 2018**

CC.AA. Y/O PROVINCIAS	REVISIONES EFECTUADAS				CAUSAS DE EXTINCIÓN DEL DERECHO									
	Modifica. Cuantía	Extinción Derecho	Suspensión		TOTAL	Recursos Propios	Recursos Familiares	Prestación Incompatible	Ingreso Centro	Pérdida Residencia	Fallecimiento	Grado y Baremo	Alta S.S.	TOTAL
			Act. Laboral	Otras										
ANDALUCÍA	0	22	0	1	23	11	0	4	0	0	7	0	0	22
ALMERÍA	0	7	0	0	7	4	0	2	0	0	1	0	0	7
CÁDIZ	0	1	0	1	2	0	0	0	0	0	1	0	0	1
CÓRDOBA	0	1	0	0	1	1	0	0	0	0	0	0	0	1
GRANADA	0	0	0	0	0	0	0	0	0	0	0	0	0	0
HUELVA	0	1	0	0	1	1	0	0	0	0	0	0	0	1
JAÉN	0	1	0	0	1	0	0	0	0	0	1	0	0	1
MÁLAGA	0	11	0	0	11	5	0	2	0	0	4	0	0	11
SEVILLA	0	0	0	0	0	0	0	0	0	0	0	0	0	0
ARAGÓN	0	0	0	0	0	0	0	0	0	0	0	0	0	0
HUESCA	0	0	0	0	0	0	0	0	0	0	0	0	0	0
TERUEL	0	0	0	0	0	0	0	0	0	0	0	0	0	0
ZARAGOZA	0	0	0	0	0	0	0	0	0	0	0	0	0	0
ASTURIAS	0	5	0	0	5	1	0	3	0	0	1	0	0	5
ILLES BALEARS	0	0	0	0	0	0	0	0	0	0	0	0	0	0
CANARIAS	0	0	0	4	4	0	0	0	0	0	0	0	0	0
LAS PALMAS	0	0	0	2	2	0	0	0	0	0	0	0	0	0
S.C. TENERIFE	0	0	0	2	2	0	0	0	0	0	0	0	0	0
CANTABRIA	0	1	0	0	1	0	0	0	0	0	1	0	0	1
CASTILLA Y LEÓN	1	6	0	0	7	5	0	1	0	0	0	0	0	6
ÁVILA	0	0	0	0	0	0	0	0	0	0	0	0	0	0
BURGOS	0	0	0	0	0	0	0	0	0	0	0	0	0	0
LEÓN	1	4	0	0	5	4	0	0	0	0	0	0	0	4
PALENCIA	0	0	0	0	0	0	0	0	0	0	0	0	0	0
SALAMANCA	0	0	0	0	0	0	0	0	0	0	0	0	0	0
SEGOVIA	0	0	0	0	0	0	0	0	0	0	0	0	0	0
SORIA	0	1	0	0	1	0	0	1	0	0	0	0	0	1
VALLADOLID	0	0	0	0	0	0	0	0	0	0	0	0	0	0
ZAMORA	0	1	0	0	1	1	0	0	0	0	0	0	0	1
CASTILLA-LA MANCHA	0	4	0	0	4	2	0	1	0	0	1	0	0	4
ALBACETE	0	1	0	0	1	0	0	1	0	0	0	0	0	1
CIUDAD REAL	0	2	0	0	2	2	0	0	0	0	0	0	0	2
CUENCA	0	1	0	0	1	0	0	0	0	0	1	0	0	1
GUADALAJARA	0	0	0	0	0	0	0	0	0	0	0	0	0	0
TOLEDO	0	0	0	0	0	0	0	0	0	0	0	0	0	0

CC.AA. Y/O PROVINCIAS	REVISIONES EFECTUADAS				CAUSAS DE EXTINCIÓN DEL DERECHO									
	Modifica. Cuantía	Extinción Derecho	Suspensión		TOTAL	Recursos Propios	Recursos Familiares	Prestación Incompatible	Ingreso Centro	Pérdida Residencia	Fallecimiento	Grado y Baremo	Alta S.S.	TOTAL
			Act. Laboral	Otras										
CATALUNYA	0	0	0	0	0	0	0	0	0	0	0	0	0	0
BARCELONA	0	0	0	0	0	0	0	0	0	0	0	0	0	0
GIRONA	0	0	0	0	0	0	0	0	0	0	0	0	0	0
LLEIDA	0	0	0	0	0	0	0	0	0	0	0	0	0	0
TARRAGONA	0	0	0	0	0	0	0	0	0	0	0	0	0	0
COMUNIDAD VALENCIANA	0	7	0	0	7	1	0	3	0	0	3	0	0	7
ALICANTE	0	3	0	0	3	1	0	0	0	0	2	0	0	3
CASTELLÓN	0	3	0	0	3	0	0	3	0	0	0	0	0	3
VALENCIA	0	1	0	0	1	0	0	0	0	0	1	0	0	1
EXTREMADURA	0	8	0	1	9	2	0	2	2	1	1	0	0	8
BADAJOS	0	5	0	0	5	2	0	0	2	1	0	0	0	5
CÁCERES	0	3	0	1	4	0	0	2	0	0	1	0	0	3
GALICIA	0	1	0	0	1	0	0	1	0	0	0	0	0	1
A CORUÑA	0	0	0	0	0	0	0	0	0	0	0	0	0	0
LUGO	0	0	0	0	0	0	0	0	0	0	0	0	0	0
OURENSE	0	0	0	0	0	0	0	0	0	0	0	0	0	0
PONTEVEDRA	0	1	0	0	1	0	0	1	0	0	0	0	0	1
MADRID	0	10	0	0	10	0	0	6	0	0	4	0	0	10
MURCIA	0	13	0	0	13	1	0	6	0	0	6	0	0	13
NAVARRA	0	1	0	0	1	0	0	0	0	0	1	0	0	1
PAÍS VASCO	0	5	0	0	5	2	0	1	0	0	2	0	0	5
ARABA/ÁLAVA	0	1	0	0	1	0	0	0	0	0	1	0	0	1
GIPUZKOA	0	3	0	0	3	2	0	1	0	0	0	0	0	3
BIZKAIA	0	1	0	0	1	0	0	0	0	0	1	0	0	1
LA RIOJA	0	0	0	0	0	0	0	0	0	0	0	0	0	0
CEUTA	0	0	0	0	0	0	0	0	0	0	0	0	0	0
MELILLA	0	4	0	1	5	0	0	0	0	0	4	0	0	4
TOTAL ESTADO	1	87	0	7	95	25	0	28	2	1	31	0	0	87

**PRESTACIONES DEL REAL DECRETO 383/1984, DE 1 DE FEBRERO
REVISIONES DE OFICIO E INSTANCIA DE PARTE EFECTUADAS DE SGIM
DATOS DE GESTIÓN CORRESPONDIENTES AL AÑO 2018 HASTA JUNIO**

CC.AA. Y/O PROVINCIAS	REVISIONES EFECTUADAS				CAUSAS DE EXTINCIÓN DEL DERECHO						
	Modifica. Cuantía	Extinción Derecho	Suspensión		TOTAL	Recursos Propios	Prestación Incompatible	Pérdida Residencia	Fallecimiento	Grado y Baremo	TOTAL
			Act. Laboral	Otras							
ANDALUCÍA	0	147	0	2	149	65	17	0	65	0	147
ALMERÍA	0	42	0	0	42	25	3	0	14	0	42
CÁDIZ	0	14	0	1	15	4	2	0	8	0	14
CÓRDOBA	0	9	0	0	9	3	3	0	3	0	9
GRANADA	0	4	0	0	4	0	0	0	4	0	4
HUELVA	0	6	0	0	6	1	2	0	3	0	6
JAÉN	0	7	0	0	7	0	4	0	3	0	7
MÁLAGA	0	54	0	1	55	25	3	0	26	0	54
SEVILLA	0	11	0	0	11	7	0	0	4	0	11
ARAGÓN	1	7	0	0	8	0	3	2	2	0	7
HUESCA	0	3	0	0	3	0	1	2	0	0	3
TERUEL	0	3	0	0	3	0	1	0	2	0	3
ZARAGOZA	1	1	0	0	2	0	1	0	0	0	1
ASTURIAS	1	23	0	0	24	0	15	0	8	0	23
ILLES BALEARS	2	6	0	0	8	0	4	0	2	0	6
CANARIAS	0	8	0	6	14	0	6	0	2	0	8
LAS PALMAS	0	0	0	6	6	0	0	0	0	0	0
S.C. TENERIFE	0	8	0	0	8	0	6	0	2	0	8
CANTABRIA	0	7	0	1	8	0	4	1	2	0	7
CASTILLA Y LEÓN	3	44	0	0	47	10	16	0	18	0	44
ÁVILA	0	2	0	0	2	1	0	0	1	0	2
BURGOS	1	3	0	0	4	2	1	0	0	0	3
LEÓN	2	8	0	0	10	1	3	0	4	0	8
PALENCIA	0	1	0	0	1	0	0	0	1	0	1
SALAMANCA	0	9	0	0	9	0	7	0	2	0	9
SEGOVIA	0	6	0	0	6	0	2	0	4	0	6
SORIA	0	3	0	0	3	0	3	0	0	0	3
VALLADOLID	0	5	0	0	5	2	0	0	3	0	5
ZAMORA	0	7	0	0	7	4	0	0	3	0	7
CASTILLA-LA MANCHA	2	31	0	4	37	4	17	0	10	0	31
ALBACETE	0	7	0	2	9	0	7	0	0	0	7
CIUDAD REAL	2	7	0	0	9	2	4	0	1	0	7
CUENCA	0	8	0	0	8	2	1	0	5	0	8
GUADALAJARA	0	1	0	2	3	0	1	0	0	0	1
TOLEDO	0	8	0	0	8	0	4	0	4	0	8

(Continúa al dorso)

CC.AA. Y/O PROVINCIAS	REVISIONES EFECTUADAS				CAUSAS DE EXTINCIÓN DEL DERECHO						
	Modifica. Cuantía	Extinción Derecho	Suspensión SGIM		TOTAL	Recursos Propios	Prestación Incompatible	Pérdida Residencia	Fallecimiento	Grado y Baremo	TOTAL
			Act. Laboral	Otras							
CATALUNYA	0	12	0	0	12	0	12	0	0	0	12
BARCELONA	0	12	0	0	12	0	12	0	0	0	12
GIRONA	0	0	0	0	0	0	0	0	0	0	0
LLEIDA	0	0	0	0	0	0	0	0	0	0	0
TARRAGONA	0	0	0	0	0	0	0	0	0	0	0
COMUNIDAD VALENCIANA	3	64	0	1	68	26	4	0	34	0	64
ALICANTE	0	39	0	0	39	19	0	0	20	0	39
CASTELLÓN	0	13	0	0	13	0	4	0	9	0	13
VALENCIA	3	12	0	1	16	7	0	0	5	0	12
EXTREMADURA	0	26	0	3	29	1	11	7	7	0	26
BADAJOS	0	14	0	0	14	1	2	7	4	0	14
CÁCERES	0	12	0	3	15	0	9	0	3	0	12
GALICIA	1	13	0	1	15	1	8	2	2	0	13
A CORUÑA	0	0	0	0	0	0	0	0	0	0	0
LUGO	0	2	0	0	2	0	0	1	1	0	2
OURENSE	1	2	0	0	3	0	1	1	0	0	2
PONTEVEDRA	0	9	0	1	10	1	7	0	1	0	9
MADRID	0	39	1	2	42	2	16	0	21	0	39
MURCIA	2	69	0	0	71	0	42	0	27	0	69
NAVARRA	0	6	0	0	6	0	1	0	5	0	6
PAÍS VASCO	0	13	0	0	13	3	1	0	9	0	13
ARABA/ÁLAVA	0	2	0	0	2	0	0	0	2	0	2
GIPUZKOA	0	6	0	0	6	3	1	0	2	0	6
BIZKAIA	0	5	0	0	5	0	0	0	5	0	5
LA RIOJA	0	0	0	0	0	0	0	0	0	0	0
CEUTA	0	2	0	1	3	0	1	0	1	0	2
MELILLA	1	4	0	0	5	2	0	0	2	0	4

TOTAL ESTADO	16	521	1	21	559	114	178	12	217	0	521
---------------------	----	-----	---	----	-----	-----	-----	----	-----	---	-----

**PRESTACIONES DEL REAL DECRETO 383/1984, DE 1 DE FEBRERO
REVISIONES DE OFICIO E INSTANCIA DE PARTE EFECTUADAS EN SATP
DATOS DE GESTIÓN CORRESPONDIENTES AL AÑO 2018 HASTA JUNIO**

CC.AA. Y/O PROVINCIAS	REVISIONES EFECTUADAS			CAUSAS DE EXTINCIÓN DEL DERECHO							
	Extinción	Suspensión	TOTAL	Recursos	Prestación	Ingreso	Pérdida	Fallecimiento	Grado y	Alta	TOTAL
	Derecho			Propios	Incompatible	Centro	Residencia		Baremo	S.S.	
ANDALUCÍA	14	0	14	4	4	0	0	6	0	0	14
ALMERÍA	2	0	2	0	1	0	0	1	0	0	2
CÁDIZ	3	0	3	1	2	0	0	0	0	0	3
CÓRDOBA	1	0	1	0	0	0	0	1	0	0	1
GRANADA	1	0	1	0	0	0	0	1	0	0	1
HUELVA	1	0	1	0	1	0	0	0	0	0	1
JAÉN	0	0	0	0	0	0	0	0	0	0	0
MÁLAGA	6	0	6	3	0	0	0	3	0	0	6
SEVILLA	0	0	0	0	0	0	0	0	0	0	0
ARAGÓN	0	0	0	0	0	0	0	0	0	0	0
HUESCA	0	0	0	0	0	0	0	0	0	0	0
TERUEL	0	0	0	0	0	0	0	0	0	0	0
ZARAGOZA	0	0	0	0	0	0	0	0	0	0	0
ASTURIAS	1	0	1	1	0	0	0	0	0	0	1
ILLES BALEARS	1	0	1	0	0	0	0	1	0	0	1
CANARIAS	1	0	1	0	1	0	0	0	0	0	1
LAS PALMAS	0	0	0	0	0	0	0	0	0	0	0
S.C. TENERIFE	1	0	1	0	1	0	0	0	0	0	1
CANTABRIA	1	1	2	0	0	0	0	1	0	0	1
CASTILLA Y LEÓN	7	0	7	1	1	1	0	4	0	0	7
ÁVILA	2	0	2	0	0	1	0	1	0	0	2
BURGOS	0	0	0	0	0	0	0	0	0	0	0
LEÓN	0	0	0	0	0	0	0	0	0	0	0
PALENCIA	0	0	0	0	0	0	0	0	0	0	0
SALAMANCA	1	0	1	0	1	0	0	0	0	0	1
SEGOVIA	0	0	0	0	0	0	0	0	0	0	0
SORIA	0	0	0	0	0	0	0	0	0	0	0
VALLADOLID	0	0	0	0	0	0	0	0	0	0	0
ZAMORA	4	0	4	1	0	0	0	3	0	0	4
CASTILLA-LA MANCHA	7	0	7	3	0	2	0	2	0	0	7
ALBACETE	0	0	0	0	0	0	0	0	0	0	0
CIUDAD REAL	2	0	2	2	0	0	0	0	0	0	2
CUENCA	3	0	3	1	0	0	0	2	0	0	3
GUADALAJARA	2	0	2	0	0	2	0	0	0	0	2
TOLEDO	0	0	0	0	0	0	0	0	0	0	0

(Continúa al dorso)

CC.AA. Y/O PROVINCIAS	REVISIONES EFECTUADAS			CAUSAS DE EXTINCIÓN DEL DERECHO							
	Extinción	Suspensión	TOTAL	Recursos	Prestación	Ingreso	Pérdida	Fallecimiento	Grado y	Alta	TOTAL
	Derecho			Propios	Incompatible	Centro	Residencia		Baremo	S.S.	
CATALUNYA	0	0	0	0	0	0	0	0	0	0	0
BARCELONA	0	0	0	0	0	0	0	0	0	0	0
GIRONA	0	0	0	0	0	0	0	0	0	0	0
LLEIDA	0	0	0	0	0	0	0	0	0	0	0
TARRAGONA	0	0	0	0	0	0	0	0	0	0	0
COMUNIDAD VALENCIANA	5	1	6	1	1	0	0	3	0	0	5
ALICANTE	3	0	3	0	0	0	0	3	0	0	3
CASTELLÓN	1	0	1	0	1	0	0	0	0	0	1
VALENCIA	1	1	2	1	0	0	0	0	0	0	1
EXTREMADURA	1	0	1	1	0	0	0	0	0	0	1
BADAJOS	0	0	0	0	0	0	0	0	0	0	0
CÁCERES	1	0	1	1	0	0	0	0	0	0	1
GALICIA	0	0	0	0	0	0	0	0	0	0	0
A CORUÑA	0	0	0	0	0	0	0	0	0	0	0
LUGO	0	0	0	0	0	0	0	0	0	0	0
OURENSE	0	0	0	0	0	0	0	0	0	0	0
PONTEVEDRA	0	0	0	0	0	0	0	0	0	0	0
MADRID	11	1	12	2	2	0	0	7	0	0	11
MURCIA	2	0	2	2	0	0	0	0	0	0	2
NAVARRA	0	0	0	0	0	0	0	0	0	0	0
PAÍS VASCO	1	0	1	0	0	0	0	1	0	0	1
ARABA/ÁLAVA	0	0	0	0	0	0	0	0	0	0	0
GIPUZKOA	1	0	1	0	0	0	0	1	0	0	1
BIZKAIA	0	0	0	0	0	0	0	0	0	0	0
LA RIOJA	0	0	0	0	0	0	0	0	0	0	0
CEUTA	0	0	0	0	0	0	0	0	0	0	0
MELILLA	0	0	0	0	0	0	0	0	0	0	0

TOTAL ESTADO	52	3	55	15	9	3	0	25	0	0	52
---------------------	----	---	----	----	---	---	---	----	---	---	----

**PRESTACIONES DEL REAL DECRETO 383/1984, DE 1 DE FEBRERO
REVISIONES DE OFICIO E INSTANCIA DE PARTE EFECTUADAS EN SMGT
DATOS DE GESTIÓN CORRESPONDIENTES AL AÑO 2018 HASTA JUNIO**

CC.AA. Y/O PROVINCIAS	REVISIONES EFECTUADAS			CAUSAS DE EXTINCIÓN DEL DERECHO								
	Extinción	Suspensión	TOTAL	Recursos	Recursos	Prestación	Ingreso	Pérdida	Fallecimiento	Grado y	Alta	TOTAL
	Derecho			Propios	Familiares	Incompatible	Centro	Residencia		Baremo	S.S.	
ANDALUCÍA	6	0	6	1	0	0	0	0	5	0	0	6
ALMERÍA	1	0	1	1	0	0	0	0	0	0	0	1
CÁDIZ	0	0	0	0	0	0	0	0	0	0	0	0
CÓRDOBA	0	0	0	0	0	0	0	0	0	0	0	0
GRANADA	1	0	1	0	0	0	0	0	1	0	0	1
HUELVA	1	0	1	0	0	0	0	0	1	0	0	1
JAÉN	1	0	1	0	0	0	0	0	1	0	0	1
MÁLAGA	1	0	1	0	0	0	0	0	1	0	0	1
SEVILLA	1	0	1	0	0	0	0	0	1	0	0	1
ARAGÓN	0	0	0	0	0	0	0	0	0	0	0	0
HUESCA	0	0	0	0	0	0	0	0	0	0	0	0
TERUEL	0	0	0	0	0	0	0	0	0	0	0	0
ZARAGOZA	0	0	0	0	0	0	0	0	0	0	0	0
ASTURIAS	2	1	3	0	0	0	0	0	2	0	0	2
ILLES BALEARS	1	0	1	0	0	0	0	0	1	0	0	1
CANARIAS	3	4	7	0	0	0	1	0	2	0	0	3
LAS PALMAS	0	2	2	0	0	0	0	0	0	0	0	0
S.C. TENERIFE	3	2	5	0	0	0	1	0	2	0	0	3
CANTABRIA	2	1	3	0	1	0	0	0	1	0	0	2
CASTILLA Y LEÓN	5	0	5	4	0	0	0	0	1	0	0	5
ÁVILA	0	0	0	0	0	0	0	0	0	0	0	0
BURGOS	0	0	0	0	0	0	0	0	0	0	0	0
LEÓN	3	0	3	3	0	0	0	0	0	0	0	3
PALENCIA	0	0	0	0	0	0	0	0	0	0	0	0
SALAMANCA	0	0	0	0	0	0	0	0	0	0	0	0
SEGOVIA	0	0	0	0	0	0	0	0	0	0	0	0
SORIA	0	0	0	0	0	0	0	0	0	0	0	0
VALLADOLID	0	0	0	0	0	0	0	0	0	0	0	0
ZAMORA	2	0	2	1	0	0	0	0	1	0	0	2
CASTILLA-LA MANCHA	2	0	2	0	0	0	0	0	2	0	0	2
ALBACETE	0	0	0	0	0	0	0	0	0	0	0	0
CIUDAD REAL	0	0	0	0	0	0	0	0	0	0	0	0
CUENCA	0	0	0	0	0	0	0	0	0	0	0	0
GUADALAJARA	0	0	0	0	0	0	0	0	0	0	0	0
TOLEDO	2	0	2	0	0	0	0	0	2	0	0	2

(Continúa al dorso)

CC.AA. Y/O PROVINCIAS	REVISIONES EFECTUADAS			CAUSAS DE EXTINCIÓN DEL DERECHO								
	Extinción Derecho	Suspensión	TOTAL	Recursos Propios	Recursos Familiares	Prestación Incompatible	Ingreso Centro	Pérdida Residencia	Fallecimiento	Grado y Baremo	Alta S.S.	TOTAL
CATALUNYA	0	0	0	0	0	0	0	0	0	0	0	0
BARCELONA	0	0	0	0	0	0	0	0	0	0	0	0
GIRONA	0	0	0	0	0	0	0	0	0	0	0	0
LLEIDA	0	0	0	0	0	0	0	0	0	0	0	0
TARRAGONA	0	0	0	0	0	0	0	0	0	0	0	0
COMUNIDAD VALENCIANA	4	2	6	2	0	0	0	0	2	0	0	4
ALICANTE	0	0	0	0	0	0	0	0	0	0	0	0
CASTELLÓN	0	0	0	0	0	0	0	0	0	0	0	0
VALENCIA	4	2	6	2	0	0	0	0	2	0	0	4
EXTREMADURA	7	8	15	3	0	0	2	0	2	0	0	7
BADAJOS	5	2	7	3	0	0	2	0	0	0	0	5
CÁCERES	2	6	8	0	0	0	0	0	2	0	0	2
GALICIA	2	0	2	0	2	0	0	0	0	0	0	2
A CORUÑA	0	0	0	0	0	0	0	0	0	0	0	0
LUGO	0	0	0	0	0	0	0	0	0	0	0	0
OURENSE	0	0	0	0	0	0	0	0	0	0	0	0
PONTEVEDRA	2	0	2	0	2	0	0	0	0	0	0	2
MADRID	3	0	3	0	0	0	0	0	3	0	0	3
MURCIA	2	0	2	1	0	0	0	0	1	0	0	2
NAVARRA	1	0	1	0	0	0	0	0	1	0	0	1
PAÍS VASCO	2	0	2	1	0	0	0	0	1	0	0	2
ARABA/ÁLAVA	0	0	0	0	0	0	0	0	0	0	0	0
GIPUZKOA	1	0	1	1	0	0	0	0	0	0	0	1
BIZKAIA	1	0	1	0	0	0	0	0	1	0	0	1
LA RIOJA	1	0	1	0	0	1	0	0	0	0	0	1
CEUTA	3	1	4	0	1	0	0	0	2	0	0	3
MELILLA	18	6	24	4	3	0	0	0	10	0	1	18

TOTAL ESTADO	64	23	87	16	7	1	3	0	36	0	1	64
---------------------	----	----	----	----	---	---	---	---	----	---	---	----

**PRESTACIONES DEL REAL DECRETO 383/1984, DE 1 DE FEBRERO
REVISIONES DE OFICIO E INSTANCIA DE PARTE EFECTUADAS EN ASPF
DATOS DE GESTIÓN CORRESPONDIENTES AL AÑO 2018 HASTA JUNIO**

CC.AA. Y/O PROVINCIAS	REVISIONES EFECTUADAS			CAUSAS DE EXTINCIÓN DEL DERECHO					
	Extinción Derecho	Suspensión	TOTAL	Prestación Incompatible	Pérdida Residencia	Fallecimiento	Grado y Baremo	Alta S.S.	TOTAL
	ANDALUCÍA	24	0	24	19	0	4	0	1
ALMERÍA	1	0	1	1	0	0	0	0	1
CÁDIZ	1	0	1	0	0	1	0	0	1
CÓRDOBA	2	0	2	1	0	0	0	1	2
GRANADA	0	0	0	0	0	0	0	0	0
HUELVA	1	0	1	1	0	0	0	0	1
JAÉN	0	0	0	0	0	0	0	0	0
MÁLAGA	19	0	19	16	0	3	0	0	19
SEVILLA	0	0	0	0	0	0	0	0	0
ARAGÓN	0	0	0	0	0	0	0	0	0
HUESCA	0	0	0	0	0	0	0	0	0
TERUEL	0	0	0	0	0	0	0	0	0
ZARAGOZA	0	0	0	0	0	0	0	0	0
ASTURIAS	0	0	0	0	0	0	0	0	0
ILLES BALEARS	0	0	0	0	0	0	0	0	0
CANARIAS	0	0	0	0	0	0	0	0	0
LAS PALMAS	0	0	0	0	0	0	0	0	0
S.C. TENERIFE	0	0	0	0	0	0	0	0	0
CANTABRIA	1	0	1	0	0	1	0	0	1
CASTILLA Y LEÓN	1	0	1	1	0	0	0	0	1
ÁVILA	0	0	0	0	0	0	0	0	0
BURGOS	0	0	0	0	0	0	0	0	0
LEÓN	1	0	1	1	0	0	0	0	1
PALENCIA	0	0	0	0	0	0	0	0	0
SALAMANCA	0	0	0	0	0	0	0	0	0
SEGOVIA	0	0	0	0	0	0	0	0	0
SORIA	0	0	0	0	0	0	0	0	0
VALLADOLID	0	0	0	0	0	0	0	0	0
ZAMORA	0	0	0	0	0	0	0	0	0
CASTILLA-LA MANCHA	0	0	0	0	0	0	0	0	0
ALBACETE	0	0	0	0	0	0	0	0	0
CIUDAD REAL	0	0	0	0	0	0	0	0	0
CUENCA	0	0	0	0	0	0	0	0	0
GUADALAJARA	0	0	0	0	0	0	0	0	0
TOLEDO	0	0	0	0	0	0	0	0	0

(Continúa al dorso)

CC.AA. Y/O PROVINCIAS	REVISIONES EFECTUADAS			CAUSAS DE EXTINCIÓN DEL DERECHO					
	Extinción Derecho	Suspensión	TOTAL	Prestación Incompatible	Pérdida Residencia	Fallecimiento	Grado y Baremo	Alta S.S.	TOTAL
CATALUNYA	0	0	0	0	0	0	0	0	0
BARCELONA	0	0	0	0	0	0	0	0	0
GIRONA	0	0	0	0	0	0	0	0	0
LLEIDA	0	0	0	0	0	0	0	0	0
TARRAGONA	0	0	0	0	0	0	0	0	0
COMUNIDAD VALENCIANA	0	0	0	0	0	0	0	0	0
ALICANTE	0	0	0	0	0	0	0	0	0
CASTELLÓN	0	0	0	0	0	0	0	0	0
VALENCIA	0	0	0	0	0	0	0	0	0
EXTREMADURA	0	0	0	0	0	0	0	0	0
BADAJOS	0	0	0	0	0	0	0	0	0
CÁCERES	0	0	0	0	0	0	0	0	0
GALICIA	2	0	2	2	0	0	0	0	2
A CORUÑA	0	0	0	0	0	0	0	0	0
LUGO	2	0	2	2	0	0	0	0	2
OURENSE	0	0	0	0	0	0	0	0	0
PONTEVEDRA	0	0	0	0	0	0	0	0	0
MADRID	7	0	7	0	0	7	0	0	7
MURCIA	124	0	124	49	0	75	0	0	124
NAVARRA	1	0	1	1	0	0	0	0	1
PAÍS VASCO	5	0	5	3	0	1	0	1	5
ARABA/ÁLAVA	0	0	0	0	0	0	0	0	0
GIPUZKOA	5	0	5	3	0	1	0	1	5
BIZKAIA	0	0	0	0	0	0	0	0	0
LA RIOJA	0	0	0	0	0	0	0	0	0
CEUTA	0	0	0	0	0	0	0	0	0
MELILLA	0	0	0	0	0	0	0	0	0
TOTAL ESTADO	165	0	165	75	0	88	0	2	165

**PRESTACIONES DEL REAL DECRETO 383/1984, DE 1 DE FEBRERO
TOTAL REVISIONES DE OFICIO E INSTANCIA DE PARTE EFECTUADAS
DATOS DE GESTIÓN CORRESPONDIENTES AL AÑO 2018 HASTA JUNIO**

CC.AA. Y/O PROVINCIAS	REVISIONES EFECTUADAS				CAUSAS DE EXTINCIÓN DEL DERECHO									
	Modifica. Cuantía	Extinción Derecho	Suspensión		TOTAL	Recursos Propios	Recursos Familiares	Prestación Incompatible	Ingreso Centro	Pérdida Residencia	Fallecimiento	Grado y Baremo	Alta S.S.	TOTAL
			Act. Laboral	Otras										
ANDALUCÍA	0	191	0	2	193	70	0	40	0	0	80	0	1	191
ALMERÍA	0	46	0	0	46	26	0	5	0	0	15	0	0	46
CÁDIZ	0	18	0	1	19	5	0	4	0	0	9	0	0	18
CÓRDOBA	0	12	0	0	12	3	0	4	0	0	4	0	1	12
GRANADA	0	6	0	0	6	0	0	0	0	0	6	0	0	6
HUELVA	0	9	0	0	9	1	0	4	0	0	4	0	0	9
JAÉN	0	8	0	0	8	0	0	4	0	0	4	0	0	8
MÁLAGA	0	80	0	1	81	28	0	19	0	0	33	0	0	80
SEVILLA	0	12	0	0	12	7	0	0	0	0	5	0	0	12
ARAGÓN	1	7	0	0	8	0	0	3	0	2	2	0	0	7
HUESCA	0	3	0	0	3	0	0	1	0	2	0	0	0	3
TERUEL	0	3	0	0	3	0	0	1	0	0	2	0	0	3
ZARAGOZA	1	1	0	0	2	0	0	1	0	0	0	0	0	1
ASTURIAS	1	26	0	1	28	1	0	15	0	0	10	0	0	26
ILLES BALEARS	2	8	0	0	10	0	0	4	0	0	4	0	0	8
CANARIAS	0	12	0	10	22	0	0	7	1	0	4	0	0	12
LAS PALMAS	0	0	0	8	8	0	0	0	0	0	0	0	0	0
S.C. TENERIFE	0	12	0	2	14	0	0	7	1	0	4	0	0	12
CANTABRIA	0	11	0	3	14	0	1	4	0	1	5	0	0	11
CASTILLA Y LEÓN	3	57	0	0	60	15	0	18	1	0	23	0	0	57
ÁVILA	0	4	0	0	4	1	0	0	1	0	2	0	0	4
BURGOS	1	3	0	0	4	2	0	1	0	0	0	0	0	3
LEÓN	2	12	0	0	14	4	0	4	0	0	4	0	0	12
PALENCIA	0	1	0	0	1	0	0	0	0	0	1	0	0	1
SALAMANCA	0	10	0	0	10	0	0	8	0	0	2	0	0	10
SEGOVIA	0	6	0	0	6	0	0	2	0	0	4	0	0	6
SORIA	0	3	0	0	3	0	0	3	0	0	0	0	0	3
VALLADOLID	0	5	0	0	5	2	0	0	0	0	3	0	0	5
ZAMORA	0	13	0	0	13	6	0	0	0	0	7	0	0	13
CASTILLA-LA MANCHA	2	40	0	4	46	7	0	17	2	0	14	0	0	40
ALBACETE	0	7	0	2	9	0	0	7	0	0	0	0	0	7
CIUDAD REAL	2	9	0	0	11	4	0	4	0	0	1	0	0	9
CUENCA	0	11	0	0	11	3	0	1	0	0	7	0	0	11
GUADALAJARA	0	3	0	2	5	0	0	1	2	0	0	0	0	3
TOLEDO	0	10	0	0	10	0	0	4	0	0	6	0	0	10

(Continúa al dorso)

CC.AA. Y/O PROVINCIAS	REVISIONES EFECTUADAS				CAUSAS DE EXTINCIÓN DEL DERECHO									
	Modifica. Cuantía	Extinción Derecho	Suspensión SGIM		TOTAL	Recursos Propios	Recursos Familiares	Prestación Incompatible	Ingreso Centro	Pérdida Residencia	Fallecimiento	Grado y Baremo	Alta S.S.	TOTAL
			Act. Laboral	Otras										
CATALUNYA	0	12	0	0	12	0	0	12	0	0	0	0	0	12
BARCELONA	0	12	0	0	12	0	0	12	0	0	0	0	0	12
GIRONA	0	0	0	0	0	0	0	0	0	0	0	0	0	0
LLEIDA	0	0	0	0	0	0	0	0	0	0	0	0	0	0
TARRAGONA	0	0	0	0	0	0	0	0	0	0	0	0	0	0
COMUNIDAD VALENCIANA	3	73	0	4	80	29	0	5	0	0	39	0	0	73
ALICANTE	0	42	0	0	42	19	0	0	0	0	23	0	0	42
CASTELLÓN	0	14	0	0	14	0	0	5	0	0	9	0	0	14
VALENCIA	3	17	0	4	24	10	0	0	0	0	7	0	0	17
EXTREMADURA	0	34	0	11	45	5	0	11	2	7	9	0	0	34
BADAJOS	0	19	0	2	21	4	0	2	2	7	4	0	0	19
CÁCERES	0	15	0	9	24	1	0	9	0	0	5	0	0	15
GALICIA	1	17	0	1	19	1	2	10	0	2	2	0	0	17
A CORUÑA	0	0	0	0	0	0	0	0	0	0	0	0	0	0
LUGO	0	4	0	0	4	0	0	2	0	1	1	0	0	4
OURENSE	1	2	0	0	3	0	0	1	0	1	0	0	0	2
PONTEVEDRA	0	11	0	1	12	1	2	7	0	0	1	0	0	11
MADRID	0	60	1	3	64	4	0	18	0	0	38	0	0	60
MURCIA	2	197	0	0	199	3	0	91	0	0	103	0	0	197
NAVARRA	0	8	0	0	8	0	0	2	0	0	6	0	0	8
PAÍS VASCO	0	21	0	0	21	4	0	4	0	0	12	0	1	21
ARABA/ÁLAVA	0	2	0	0	2	0	0	0	0	0	2	0	0	2
GIPUZKOA	0	13	0	0	13	4	0	4	0	0	4	0	1	13
BIZKAIA	0	6	0	0	6	0	0	0	0	0	6	0	0	6
LA RIOJA	0	1	0	0	1	0	0	1	0	0	0	0	0	1
CEUTA	0	5	0	2	7	0	1	1	0	0	3	0	0	5
MELILLA	1	22	0	6	29	6	3	0	0	0	12	0	1	22

TOTAL ESTADO	16	802	1	47	866	145	7	263	6	12	366	0	3	802
---------------------	-----------	------------	----------	-----------	------------	------------	----------	------------	----------	-----------	------------	----------	----------	------------

3

Situación prestaciones de naturaleza no contributiva

SITUACIÓN DE LAS PRESTACIONES DE NATURALEZA NO CONTRIBUTIVA (PNNC)

	PNNC DE JUBILACIÓN / VEJEZ				PNNC DE INVALIDEZ / ENFERMEDAD					TOTAL PNNC				
	PAS (*)	SGIM	PNC	TOTAL	PAS (*)	SGIM	PNC	AEHC	TOTAL	PAS	SGIM	PNCs	AEHC	TOTAL
2011	1.911	13.389	253.259	268.559	10.287	4.219	194.704	168.999	378.209	12.198	17.608	447.963	168.999	667.649
2012	1.532	11.508	250.382	263.422	7.671	3.566	194.896	172.762	378.895	9.203	15.074	445.278	172.762	646.768
2013	1.107	9.930	250.527	261.564	6.218	3.030	196.626	176.338	382.212	7.325	12.960	447.153	176.338	642.317
2014	803	8.580	253.450	262.833	5.578	2.563	198.366	179.924	386.431	6.381	11.143	451.816	179.924	643.776
2015	619	7.394	254.029	262.042	4.982	2.183	199.518	183.217	389.900	5.601	9.577	453.547	183.217	651.942
2016	556	6.383	255.165	262.104	4.543	1.816	199.912	186.562	392.833	5.099	8.199	455.077	186.562	654.937
2017	532	5.520	256.690	262.742	4.061	1.548	197.988	190.119	393.716	4.593	7.068	454.678	190.119	656.458
2018														
Enero	334	5.460	256.299	262.093	3.805	1.526	198.197	190.333	393.861	4.139	6.986	454.496	190.333	655.954
Febrero	322	5.368	256.991	262.681	3.782	1.508	197.630	190.738	393.658	4.104	6.876	454.621	190.738	656.339
Marzo	322	5.282	256.890	262.494	3.775	1.491	197.669	190.855	393.790	4.097	6.773	454.559	190.855	656.284
Abril	302	5.188	256.674	262.164	3.629	1.461	197.453	190.932	393.475	3.931	6.649	454.127	190.932	655.639
Mayo	289	5.104	256.318	261.711	3.581	1.429	196.888	191.456	393.354	3.870	6.533	453.206	191.456	655.065
Junio	291	5.039	256.424	261.754	3.546	1.396	196.508	191.550	393.000	3.837	6.435	452.932	191.550	654.754
Julio														
Agosto														
Septiembre														
Octubre														
Noviembre														
Diciembre														

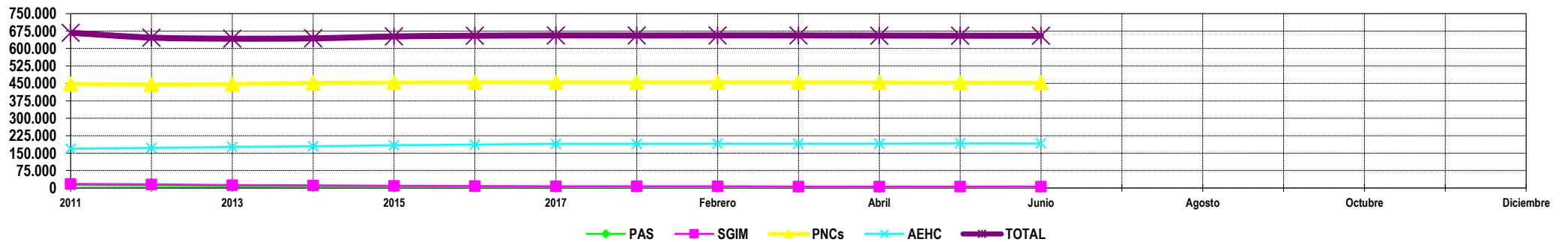

NOTA: Conforme se disponga de la totalidad de los datos mensuales, se procederá a la actualización del respectivo mes.
 (*) No se dispone en 2016 del dato relativo al nº de pensiones asistenciales (PAS) de la provincia de Vizcaya.