



GOBIERNO
DE ESPAÑA

MINISTERIO
DE SANIDAD, POLÍTICA SOCIAL
E IGUALDAD



AÑO 2011

PENSIONES NO CONTRIBUTIVAS DE LA SEGURIDAD SOCIAL PRESTACIONES SOCIALES Y ECONÓMICAS DE LA LISMI

INFORME DEL SEGUIMIENTO Y EVOLUCIÓN DE LA GESTIÓN

MES DE MARZO

Informe disponible en <http://www.imserso.es>

Í N D I C E

Página

1 PENSIONES NO CONTRIBUTIVAS DE LA SEGURIDAD SOCIAL (PNCs)

INFORME:

1.1	Introducción.....	1
1.2	Situación y evolución de las pensiones e importes de las nóminas	1
1.3	Situación y evolución de la gestión en trámite inicial.....	3
1.4	Seguimiento y control de pensionistas: Revisiones de Oficio e Instancia de parte	9

ANEXOS:

1.a	Situación y evolución de las pensiones e importes de las nóminas	1-8
1.b	PNC de jubilación: Datos de la gestión mensual y anual	9-17
1.c	PNC de invalidez: Datos de la gestión mensual y anual	18-26
1.d	PNCs de la Seguridad Social: Datos de la gestión mensual y anual.....	27-35
1.e	PNC de jubilación e invalidez: Coeficientes de la gestión mensual.....	36-38
1.f	Reclamaciones previas a la vía jurisdiccional social: Datos de la gestión mensual y anual.....	39-42
1.g	Revisiones de Oficio e Instancia de parte: Datos de la gestión mensual y anual.....	43-54

2 PRESTACIONES SOCIALES Y ECONÓMICAS DE LA LISMI

INFORME:

2.1	Introducción.....	1
2.2	Situación y evolución de los beneficiarios, número de prestaciones e importes de las nóminas	1
2.3	Situación y evolución de la gestión en trámite inicial.....	3
2.4	Seguimiento de la gestión derivada de las revisiones de oficio e instancia de parte.....	3

ANEXOS:

2.a	Evolución y situación de los beneficiarios/prestaciones e importes de las nóminas.....	55-57
2.b	Prestaciones de la LISMI: Datos de la gestión mensual y anual	58-61
2.c	Revisiones de Oficio e Instancia de parte: Datos de la gestión mensual y anual.....	62-81

3 SITUACIÓN PRESTACIONES DE NATURALEZA NO CONTRIBUTIVA (PNNC)

ANEXOS:

3.a	Situación de las Prestaciones de Naturaleza no Contributiva	82
-----	---	----

1

PENSIONES NO CONTRIBUTIVAS DE LA SEGURIDAD SOCIAL

INFORME DEL SEGUIMIENTO Y EVOLUCIÓN DE LA GESTIÓN DE PNC

1.1 INTRODUCCIÓN

Los datos sobre la gestión y el pago de la nómina de las Pensiones no Contributivas de la Seguridad Social de jubilación e invalidez (PNC) parten de la información facilitada por los distintos órganos gestores de las Comunidades Autónomas y Direcciones Territoriales del Imsero y se articula, dentro de cada uno de los aspectos objeto de seguimiento y evaluación, como se detalla a continuación:

- Datos de gestión y de la nómina mensual.
- Datos de gestión y de la nómina del año 2011, comprendiendo la realizada hasta el mes de referencia.
- Datos sobre la nómina de pago y número de beneficiarios desde el año 2004.

La información presentada hace referencia a los siguientes aspectos:

- Nóminas: situación y evolución de los pensionistas e importes de las mismas.
- Gestión en trámite inicial: recoge la situación y evolución de la gestión para cada tipo de pensión, en función de distintos parámetros tales como el movimiento de solicitudes, resoluciones, causas de denegación o coeficientes de gestión entre otros.
- Seguimiento y control de pensionistas, con especial incidencia en las revisiones de oficio e instancia de parte efectuadas por los órganos gestores competentes.

Conforme a las distintas modalidades de gestión resultantes de lo establecido en la Disposición Adicional decimoctava del Real Decreto Legislativo 1/1994, de 20 de junio, por el que se aprueba el Texto Refundido de la Ley General de la Seguridad Social, la gestión de estas pensiones es llevada a cabo por las Direcciones Territoriales del Imsero en las Ciudades Autónomas de Ceuta y Melilla, y por los órganos correspondientes de cada una de las Comunidades Autónomas que conforman el Estado español.

1.2 EVOLUCIÓN Y SITUACIÓN DE LAS PENSIONES E IMPORTES DE LAS NÓMINAS

Conforme a la información facilitada por la Gerencia de Informática de la Seguridad Social y por los órganos gestores competentes en las Comunidades Autónomas de Navarra y el País Vasco, el número total de pensiones no contributivas en la nómina de marzo de 2011 en todo el Estado español ha alcanzado la cantidad de 450.453 un 0,02% más que en el mes anterior.

En el cuadro y gráficos siguientes se recogen los datos básicos de la nómina de marzo de 2011:

NÓMINA DE MARZO	PNC DE JUBILACIÓN		PNC DE INVALIDEZ		TOTAL PNCs	
	NÚMERO DE PENSIONES					
	255.309	56,68%	195.144	43,32%	450.453	100,00%
IMPORTE S	84.557.647,61	53,57%	73.280.471,62	46,43%	157.838.119,23	100,00%

Evolución importe nóminas mensuales

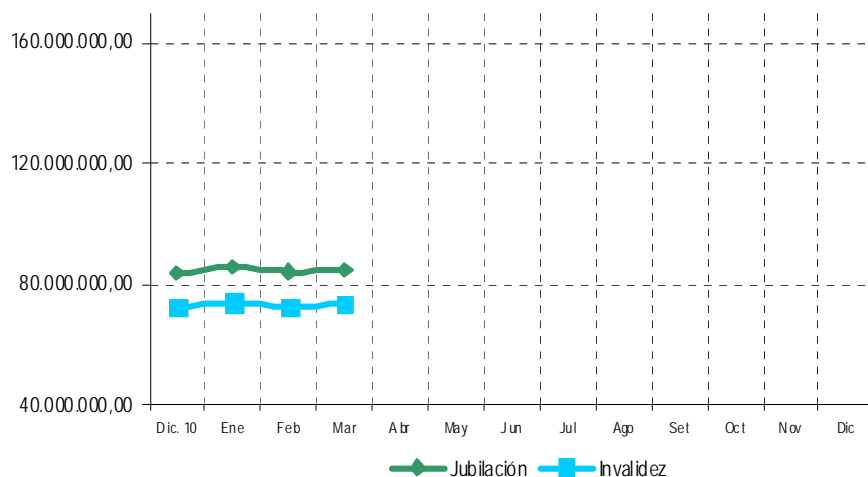

Evolución número pensionistas

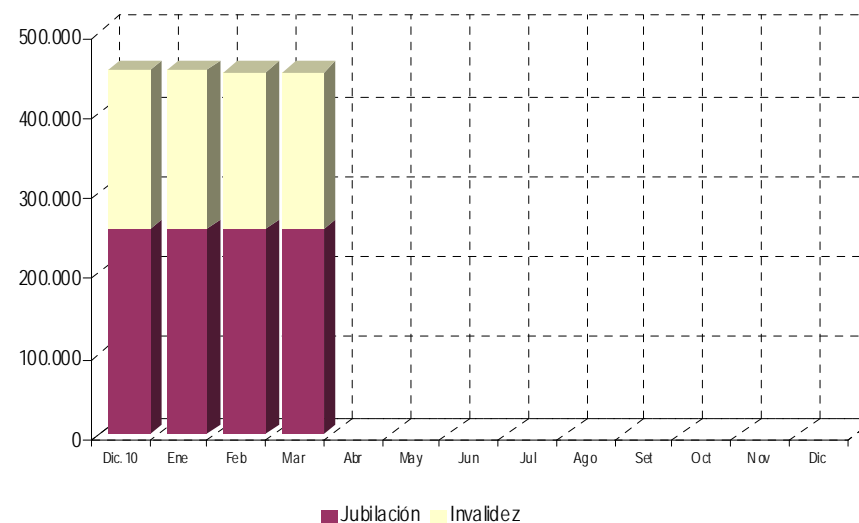

La Ley 39/2010, de 22 de diciembre, de Presupuestos Generales del Estado para el año 2011 y el Real Decreto 1794/2010 de 30 de diciembre sobre revalorización de las pensiones del sistema de la Seguridad Social y de otras prestaciones sociales públicas para el ejercicio 2011 fija la cuantía anual para dicho año de la pensión no contributiva, quedando establecida su importe mensual en 347,60 euros, lo que ha supuesto un porcentaje de revalorización del 2,3%, en el que se incluye la desviación del 1,3% sobre el IPC previsto durante el periodo noviembre 2009-noviembre 2010.

El importe bruto de la nómina de marzo de 2011 asciende a 157.838.119,23 euros. El importe medio abonado a cada pensionista ha quedado establecido para la PNC de invalidez en 375,52 euros y en jubilación en 331,20 euros, superior el de la PNC de invalidez al de jubilación, entre otras razones porque además de que al menos 35.038 de sus beneficiarios perciben el complemento del 50% por necesidad de otra persona, el montante a percibir en nómina por atrasos es mayor al ser más compleja la gestión y, por ende, el plazo de resolución.

1.3 DISTRIBUCIÓN DE LAS PENSIONES SEGÚN SEXO

Conforme a la información contenida en el Fichero Técnico de PNC constituido en la Dirección General del Imsero, el perfil del pensionista de PNC de jubilación, es predominantemente el de mujer española casada con una edad comprendida entre los 70 y 79 años, y conviviendo en una unidad familiar formada por dos y tres miembros. En cuanto al pensionista de PNC de invalidez es posible reseñar que es un nacional español, que convive en una unidad económica integrada por dos y tres personas y que acredita un grado de discapacidad valorado entre el 65 y el 74%, si bien atendiendo a su edad y sexo es posible distinguir que el pensionista tipo es varón soltero menor de 40 años y mujer casada con edad superior a 40 años, que presentan preferentemente discapacidades de tipo psíquico.

DISTRIBUCIÓN POR SEXO DEL BENEFICIARIO DE PENSIÓN NO CONTRIBUTIVA																
ÁMBITO GEOGRÁFICO	PNC DE JUBILACIÓN				PNC DE INVALIDEZ				PNC DE JUB.DERIV. INVALIDEZ				TOTAL PNC			
	VARONES	%	MUJERES	%	VARONES	%	MUJERES	%	VARONES	%	MUJERES	%	VARONES	%	MUJERES	%
ANDALUCÍA	6.665	14,70%	38.677	85,30%	20.530	45,54%	24.550	54,46%	2.529	19,36%	10.536	80,64%	29.724	28,72%	73.763	71,28%
ARAGÓN	623	14,26%	3.746	85,74%	1.338	46,62%	1.532	53,38%	235	31,84%	503	68,16%	2.196	27,53%	5.781	72,47%
ASTURIAS	772	20,91%	2.920	79,09%	2.071	43,64%	2.675	56,36%	356	27,32%	947	72,68%	3.199	32,84%	6.542	67,16%
ILLESBALEARS	891	26,64%	2.453	73,36%	1.476	43,55%	1.913	56,45%	266	28,12%	680	71,88%	2.633	34,29%	5.046	65,71%
CANARIAS	3.604	24,32%	11.215	75,68%	7.320	38,79%	11.553	61,21%	1.380	16,66%	6.905	83,34%	12.304	29,31%	29.673	70,69%
CANTABRIA	420	17,00%	2.050	83,00%	1.401	44,80%	1.726	55,20%	134	24,01%	424	75,99%	1.955	31,76%	4.200	68,24%
CASTILLA Y LEÓN	1.568	14,94%	8.928	85,06%	4.541	46,20%	5.287	53,80%	856	32,90%	1.746	67,10%	6.965	30,38%	15.961	69,62%
CASTILLA LA MANCHA	1.156	12,20%	8.321	87,80%	3.924	42,96%	5.211	57,04%	537	23,72%	1.727	76,28%	5.617	26,91%	15.259	73,09%
CATALUNYA	5.212	20,60%	20.090	79,40%	11.389	46,93%	12.878	53,07%	1.497	25,31%	4.418	74,69%	18.098	32,62%	37.386	67,38%
C. VALENCIANA	3.404	16,03%	17.828	83,97%	8.491	42,57%	11.455	57,43%	1.025	18,78%	4.434	81,22%	12.920	27,70%	33.717	72,30%
EXTREMADURA	841	11,20%	6.670	88,80%	2.504	42,94%	3.328	57,06%	344	22,09%	1.213	77,91%	3.689	24,76%	11.211	75,24%
GALICIA	4.402	20,06%	17.542	79,94%	8.160	46,95%	9.220	53,05%	1.723	24,80%	5.225	75,20%	14.285	30,87%	31.987	69,13%
MADRID	3.628	21,61%	13.162	78,39%	6.347	48,36%	6.778	51,64%	789	27,85%	2.044	72,15%	10.764	32,87%	21.984	67,13%
MURCIA	435	10,59%	3.673	89,41%	3.138	42,93%	4.172	57,07%	430	16,94%	2.108	83,06%	4.003	28,68%	9.953	71,32%
NAVARRA	292	17,21%	1.405	82,79%	393	48,70%	414	51,30%	70	33,02%	142	66,98%	755	27,80%	1.961	72,20%
PAÍS VASCO	807	20,75%	3.083	79,25%	2.754	52,02%	2.540	47,98%	204	33,17%	411	66,83%	3.765	38,42%	6.034	61,58%
LA RIOJA	134	17,72%	622	82,28%	379	49,93%	380	50,07%	76	30,40%	174	69,60%	589	33,37%	1.176	66,63%
CEUTA	200	33,33%	400	66,67%	354	43,65%	457	56,35%	59	21,07%	221	78,93%	613	36,25%	1.078	63,75%
MELILLA	229	37,91%	375	62,09%	413	34,68%	778	65,32%	164	21,87%	586	78,13%	806	31,67%	1.739	68,33%
TOTAL	35.283	17,78%	163.160	82,22%	86.923	44,86%	106.847	55,14%	12.674	22,19%	44.444	77,81%	134.880	30,02%	314.451	69,98%

1.4 SITUACIÓN Y EVOLUCIÓN DE LA GESTIÓN EN TRÁMITE INICIAL

Año 2011	PNC DE JUBILACIÓN				PNC DE INVALIDEZ				TOTAL PNCs			
	Solicitadas	Resueltas	Aprobadas	Pendte. Real	Solicitadas	Resueltas	Aprobadas	Pendte. Real	Solicitadas	Resueltas	Aprobadas	Pendte. Real
Media 2010	2.267	2.139	1.263	7.099	2.421	2.410	1.240	13.591	4.688	4.750	2.502	20.690
Enero	2.088	1.652	997	7.535	2.312	1.860	936	14.043	4.400	3.512	1.933	21.578
Febrero	2.877	2.683	1.762	7.729	2.673	2.925	1.547	13.791	5.550	5.608	3.309	21.520
Marzo	2.678	2.910	1.991	7.497	2.735	3.135	1.565	13.391	5.413	6.045	3.556	20.888
Abril												
Mayo												
Junio												
Julio												
Agosto												
Setiembre												
Octubre												
Noviembre												
Diciembre												
Total Año	7.643	7.245	4.750	7.497	7.720	7.920	4.048	13.391	15.363	15.165	8.798	20.888
Media 2011	2.548	2.415	1.583		2.573	2.640	1.349		5.121	5.055	2.933	

El seguimiento de la gestión de las PNC contempla aquellos aspectos que se corresponden con la situación en trámite inicial de la solicitud de pensión no contributiva de jubilación o invalidez. El análisis parte de los datos básicos facilitados por los distintos órganos gestores correspondientes al mes de marzo, relativos a la entrada de solicitudes, resolución y reconocimiento del derecho a pensión, cuyas cifras, a nivel de Estado, se ofrecen en el cuadro anterior. La información que contiene se ha estructurado en secuencia mensual a efectos de poder seguir la evolución de estos trámites de la gestión a lo largo del año 2011, permitiendo así su contraste con las cifras medias anuales de cada uno de los aspectos que se analizan.

Analizando de un modo específico cada uno de los aspectos de la gestión, para el mes de marzo se obtienen los siguientes resultados:

- Se han presentado un total de 5.413 solicitudes, de las que el 50,53% corresponde a PNC de invalidez. El análisis comparativo respecto al número de solicitudes presentadas en el mismo mes del año anterior nos muestra un descenso global del 4,25%, que es algo más acusado, con un 5,07%, en invalidez. Por el contrario, si la comparación se efectúa con el promedio de solicitudes presentadas en este año se experimenta un aumento del 5,70% en el número de solicitudes presentadas, que se registra en ambos tipos de pensión.

SOLICITUDES PRESENTADAS						
TIPO PNC	MARZO 2011		MENSUAL 2011		PROMEDIO 2011	
	NUMERO		MARZO 11 / MARZO 10	NUMERO	MARZO 11 / AÑO 11	
JUBILACIÓN	2.678	49,47%	2.772	-3,39%	2.548	5,10%
INVALIDEZ	2.735	50,53%	2.881	-5,07%	2.573	6,30%
TOTAL	5.413	100,00%	5.653	-4,25%	5.121	5,70%

Del total de 6.045 solicitudes resueltas, el 51,86% lo han sido de PNC de invalidez. La comparación con el número de solicitudes resueltas en el mismo mes del año anterior pone de manifiesto un ascenso global del 9,21%, que en jubilación alcanza el 10,31%. Dicho incremento, aunque más acusado se registra si se comparan con el promedio de resoluciones emitidas en el año en curso.

SOLICITUDES RESUELTAS						
TIPO PNC	MARZO 2011		MENSUAL 2011		PROMEDIO 2011	
	NUMERO		MARZO 11 / MARZO 10	NUMERO	MARZO 11 / AÑO 11	
JUBILACIÓN	2.910	48,14%	2.638	10,31%	2.415	20,50%
INVALIDEZ	3.135	51,86%	2.897	8,22%	2.640	18,75%
TOTAL	6.045	100,00%	5.535	9,21%	5.055	19,58%

De las 3.556 solicitudes aprobadas en el mes, el 55,99% ha correspondido a la PNC de jubilación. Si se compara con el número de solicitudes aprobadas en el mismo mes del ejercicio 2010, se constata un aumento global del 7,99%, que en jubilación alcanza el 12,23%. Si la relación se efectúa con el promedio de solicitudes aprobadas en el año en curso se pone de manifiesto un aumento del 21,28%, que en jubilación se eleva hasta el 25,71%

SOLICITUDES APROBADAS						
TIPO PNC	MARZO 2011		MENSUAL 2011		PROMEDIO 2011	
	NUMERO		MARZO 11 / MARZO 10	NUMERO	MARZO 11 / AÑO 11	
JUBILACIÓN	1.991	55,99%	1.774	12,23%	1.583	25,77%
INVALIDEZ	1.565	44,01%	1.519	3,03%	1.349	16,01%
TOTAL	3.556	100,00%	3.293	7,99%	2.932	21,28%

- El número de solicitudes pendientes de resolución al finalizar el mes de marzo ha experimentado en su conjunto un descenso global del 2,94% respecto a los pendientes en gestión habidos finalmente en el mes anterior, que se experimenta en ambos tipos de pensión.

SOLICITUDES PENDIENTES						
TIPO PNC	MARZO 2011		FEBRERO 2011		DIFERENCIAS	
					ABSOLUTA	PORCENTUAL
JUBILACIÓN	7.497	35,89%	7.729	35,92%	-232	-3,00%
INVALIDEZ	13.391	64,11%	13.791	64,08%	-400	-2,90%
TOTAL	20.888	100,00%	21.520	100,00%	-632	-2,94%

- Los aspectos de la gestión analizados en los puntos anteriores se reflejan en los indicadores de seguimiento que se incluyen en el siguiente cuadro.

COEFICIENTES DE COBERTURA, RECONOCIMIENTO Y GESTIÓN						
Año 2011	PNC DE JUBILACIÓN			PNC DE INVALIDEZ		
	Cobertura	Reconocimiento	Gestión (días)	Cobertura	Reconocimiento	Gestión (días)
Enero	79,12%	60,35%	108	80,45%	50,32%	182
Febrero	93,26%	65,67%	93	109,43%	52,89%	166
Marzo	108,66%	68,42%	88	114,63%	49,92%	156
Abril						
Mayo						
Junio						
Julio						
Agosto						
Setiembre						
Octubre						
Noviembre						
Diciembre						

En esta línea cabe significar que durante el mes de marzo las resoluciones efectuadas en PNC de jubilación han cubierto el 108,66% del volumen de la entrada del mes, coeficiente que en invalidez ofrece una cifra superior, con un 114,63%. Atendiendo al número de solicitudes pendientes de resolución al finalizar el mes de marzo, cabe predecir que el tiempo medio de tramitación sería de 88 días en la PNC de jubilación y de 156 días en invalidez, lo que supone, en relación a los tiempos medios de tramitación de una solicitud en el mes anterior, una reducción de cinco días en la pensión de jubilación y de diez en la pensión de invalidez.

Por último, cabe resaltar, como es habitual desde el inicio de la gestión, la mayor proporción de reconocimientos del derecho en la PNC de jubilación frente a invalidez dentro del conjunto de las solicitudes resueltas en cada tipo, dada la mayor selectividad de los requisitos necesarios para el acceso al derecho a PNC de invalidez. En este sentido, el coeficiente de reconocimiento en PNC de jubilación para este mes de marzo supera en más de dieciocho puntos al de invalidez.

- **Causas de denegación:** Las causas de denegación mensual en trámite inicial por tipos de pensión en su distribución porcentual han sido las siguientes:

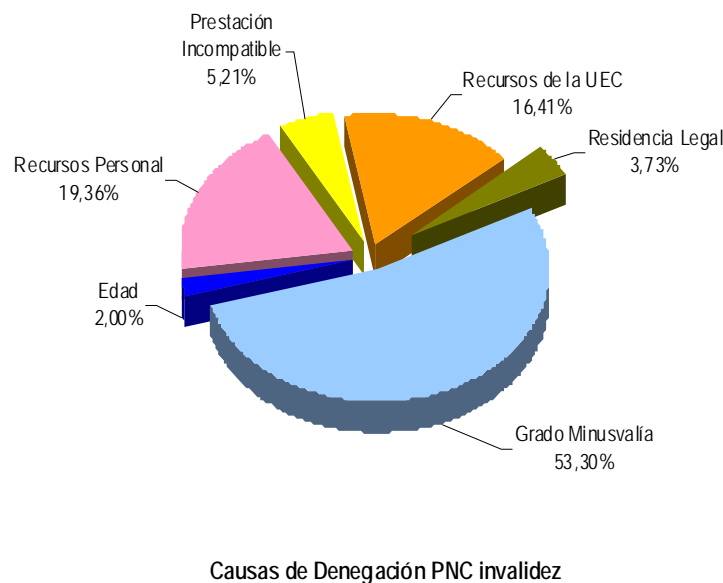
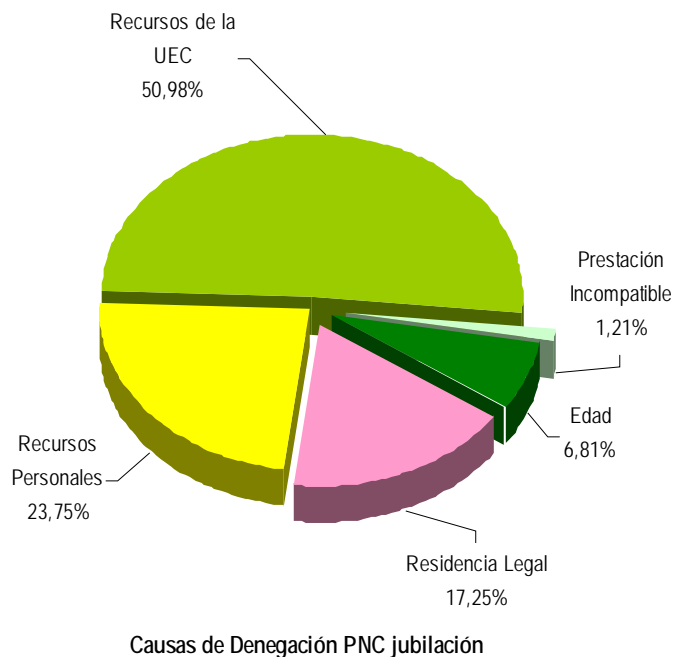

- ✓ En la PNC de jubilación se han denegado 661 solicitudes, de las que 337 lo han sido por superar el límite de recursos económicos establecidos para la UEC.
- ✓ Para la PNC de invalidez, la causa de denegación más frecuente ha sido la de no acreditar el grado de minusvalía en 614 solicitudes, sobre el total de 1.154.
- **Reclamaciones:** Con la información facilitada por los distintos Órganos gestores, excepto los de las provincias de Álava y Guipúzcoa, se han presentado 550 reclamaciones, de las que el 64,18% corresponden a PNC de invalidez. El número de reclamaciones resueltas se ha situado en 717, de las que el 61,92% han sido desestimadas. El número de reclamaciones pendientes al finalizar el mes de marzo, se sitúa en 2.155, un 7,19% menos que las existentes al comienzo del mes.

1.4 SEGUIMIENTO Y CONTROL DE PENSIONISTAS: REVISIONES DE OFICIO E INSTANCIA DE PARTE

La revisión de oficio es iniciada por el órgano gestor cuando, como resultado de las medidas de control disponibles o implantadas, conoce cualquier dato o información que pueda producir o haya producido variación sobrevenida en los requisitos, y ello pueda dar lugar a la modificación de la cuantía, a la suspensión o a la extinción del derecho a la pensión, procediendo, en su caso, al abono de atrasos o a la reclamación de cantidades indebidamente percibidas. Por otro lado, las de instancia de parte, se inician cuando el interesado, en cumplimiento de sus obligaciones, comunica al órgano gestor cualquier variación sobrevenida en su situación que pudiera tener incidencia en el derecho o en la cuantía reconocida de la pensión, siendo sus efectos resultantes idénticos a los indicados para las revisiones de oficio.

El análisis parte de los datos básicos correspondientes al mes de marzo, relativos al volumen global de revisiones a efectuar en el mes, las efectuadas, y el detalle de las situaciones finales derivadas de dicho proceso, cuyas cifras se ofrecen en el cuadro siguiente.

DATOS DE LA GESTIÓN ESTATAL DE LAS REVISIONES DE OFICIO E INSTANCIA DE PARTE PNCs																		
Año 2011	PNC DE JUBILACIÓN						PNC DE INVALIDEZ						Total PNCs					
	Entrada	Revisiones Efectuadas					Entrada	Revisiones Efectuadas					Entrada	Revisiones Efectuadas				
		Sin Mod.	Con Mod.	Suspensión	Ext. Dho.	Total		Sin Mod.	Con Mod.	Suspensión	Ext. Dho.	Total		Sin Mod.	Con Mod.	Suspensión	Ext. Dho.	Total
Enero	2.303	255	396	97	1.398	2.146	3.526	425	904	390	928	2.647	5.829	680	1.300	487	2.326	4.793
Febrero	2.879	390	623	91	1.796	2.900	4.160	981	1.493	376	1.410	4.260	7.039	1.371	2.116	467	3.206	7.160
Marzo	3.107	569	702	117	1.787	3.175	5.008	1.239	1.707	398	1.615	4.959	8.115	1.808	2.409	515	3.402	8.134
Abril																		
Mayo																		
Junio																		
Julio																		
Agosto																		
Setiembre																		
Octubre																		
Noviembre																		
Diciembre																		
Total Año	8.289	1.214	1.721	305	4.981	8.221	12.694	2.645	4.104	1.164	3.953	11.866	20.983	3.859	5.825	1.469	8.934	20.087
Media mensual	2.763	405	574	102	1.660	2.740	4.231	882	1.368	388	1.318	3.955	6.994	1.286	1.942	490	2.978	6.696

Analizando de modo específico cada uno de los aspectos señalados, para el mes de marzo se obtienen los siguientes resultados:

- ✓ Se han iniciado en el mes 8.115 revisiones, de las que el 61,71% lo son de PNC de invalidez y se ha emitido resolución sobre un total de 8.134 revisiones, de las que el 60,97% corresponden a PNC de invalidez.
- ✓ El 22,23% de las revisiones efectuadas no han supuesto variación alguna en el derecho y en la cuantía de la pensión no contributiva.
- ✓ En el 29,62% de las revisiones efectuadas se ha modificado la cuantía de la pensión, de las que el 70,86% corresponden a pensionistas de invalidez y en las que se han incluido 92 recuperaciones del derecho por el cese en actividad laboral, así como 204 declaraciones de compatibilidad en el percibo de la pensión de invalidez con los ingresos derivados de esa actividad conforme al artículo 147.2 de la Ley General de la Seguridad Social, introducido por la Ley 8/2005.
- ✓ El número total de suspensiones efectuadas se cifra en 515, el 6,33% del total de procedimientos de revisión sobre los que se ha dictado resolución. Del total de suspensiones, 148 vienen motivadas porque el pensionista de invalidez ha iniciado una actividad laboral, sin que proceda declarar la compatibilidad en el percibo de la pensión con los ingresos derivados de dicha actividad.

Causas de Extinción PNC jubilación

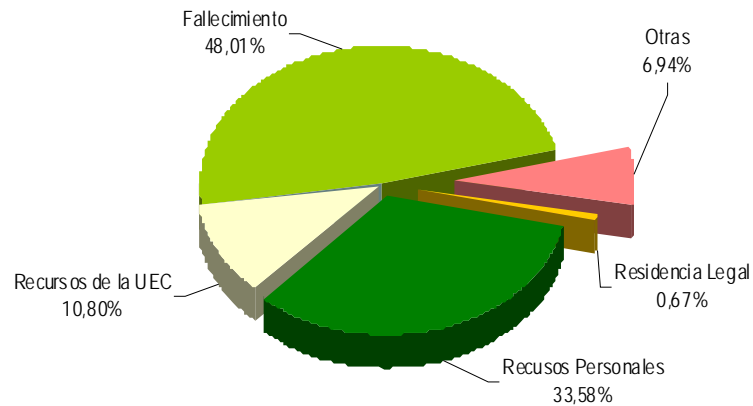

Causas de Extinción PNC invalidez

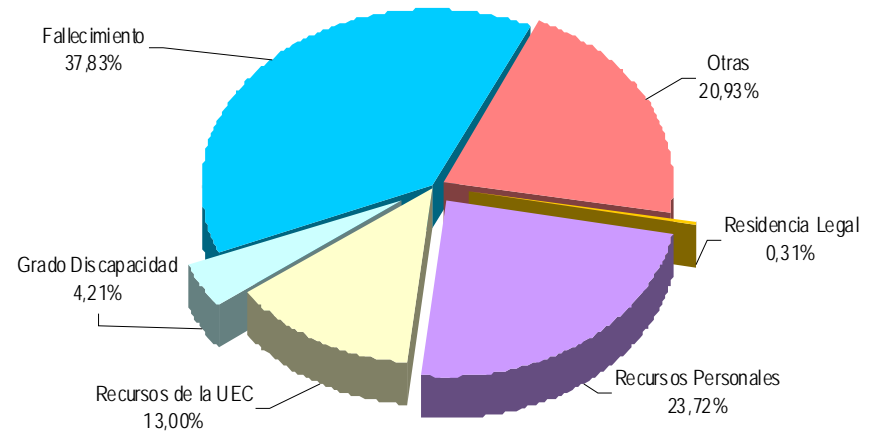

- ✓ Se ha extinguido el derecho a 3.402 pensionistas, de los que el 52,53% disfrutaban de PNC de jubilación. Los gráficos anteriores reflejan los distintos motivos de extinción en ambas prestaciones. Las causas económicas en su conjunto –personal más U.E.C.- se configuran globalmente como el primer motivo de extinción, en jubilación alcanza el 44,38%, y en invalidez el 36,72%, preeminencia que se motiva en la posición que registran las extinciones motivadas en que el pensionista dispone de recursos suficientes. La primera causa de extinción del derecho en el total de PNC ha sido la del fallecimiento del pensionista, que en jubilación supone el 48,01% del total de causas de extinción.



ANEXOS PNC

1a NÚMERO DE PENSIONES E IMPORTES DE LAS NÓMINAS

PENSIONES NO CONTRIBUTIVAS (PNCs) EVOLUCIÓN DE LAS NÓMINAS				TOTAL ESTADO CON NAVARRA Y EL PAÍS VASCO		
AÑO/MENSUALIDAD	IMPORTES BRUTOS			NÚMERO DE PENSIONES POR TIPO		
	JUBILACIÓN	INVALIDEZ	TOTAL	JUBILACIÓN	INVALIDEZ	TOTAL
AÑO 2004	1.018.808.143,43	859.701.119,41	1.878.509.262,84	280.338	206.953	487.291
AÑO 2005	1.056.521.365,48	889.294.393,94	1.945.815.759,42	278.556	204.686	483.242
AÑO 2006	1.082.941.167,54	918.806.462,89	2.001.747.630,43	274.266	204.383	478.649
AÑO 2007	1.120.586.681,01	956.197.098,26	2.076.783.779,27	267.702	201.751	469.453
AÑO 2008	1.147.960.868,04	977.108.236,72	2.125.069.104,76	262.960	197.884	460.844
AÑO 2009	1.154.017.053,22	989.070.138,79	2.143.087.192,01	258.873	196.782	455.655
AÑO 2010 (1)	1.169.985.060,79	1.008.786.982,67	2.178.772.043,46	254.989	195.962	450.951
AÑO 2011						
ENERO (2)	85.479.167,24	74.006.127,97	159.485.295,21	255.585	196.648	452.233
FEBRERO	84.096.635,96	72.659.622,55	156.756.258,51	255.441	194.904	450.345
MARZO	84.557.647,61	73.280.471,62	157.838.119,23	255.309	195.144	450.453
ABRIL						
MAYO						
JUNIO*						
JULIO						
AGOSTO						
SETIEMBRE						
OCTUBRE						
NOVIEMBRE*						
DICIEMBRE						
TOTAL AÑO 2011 (3)	254.439.000,81	220.298.497,14	474.737.497,95			

* Junto a la mensualidad se abona una paga extra

(1) En importes se incluye lo abonado por el segundo pago del complemento por alquiler del año 2009 y por el primero al cuarto pago del complemento por alquiler del año 2010.

También están incluidos los importes abonados en concepto de paga única por desviación del IPC previsto para el periodo noviembre 2009 - noviembre 2010, excepto Cataluña, País Vasco y Navarra.

(2) En importes está incluido lo abonado en concepto de paga única por desviación del IPC previsto para el periodo noviembre 2009 - noviembre 2010 correspondiente a Cataluña, País Vasco y Navarra.

(3) En importes se incluye lo abonado en el quinto pago del complemento por alquiler del año 2010 y por el primero del año 2011.

PENSIONES NO CONTRIBUTIVAS DE LA SEGURIDAD SOCIAL

PENSIONES E IMPORTE DE LA NÓMINA AÑO 2011

MARZO

CC.AA. Y/O PROVINCIAS	PNC DE JUBILACIÓN			PNC DE INVALIDEZ			TOTAL JUBILACIÓN E INVALIDEZ		
	NÚMERO DE PENSIONES	IMPORTE BRUTO	PROMEDIO MENSUAL	NÚMERO DE PENSIONES	IMPORTE BRUTO	PROMEDIO MENSUAL	NÚMERO DE PENSIONES	IMPORTE BRUTO	PROMEDIO MENSUAL
ANDALUCÍA	58.577	19.540.650,79	333,59	45.310	17.451.415,66	385,16	103.887	36.992.066,45	356,08
ALMERÍA	3.720	1.235.459,69	332,11	3.029	1.152.579,68	380,51	6.749	2.388.039,37	353,84
CÁDIZ	9.812	3.436.073,30	350,19	9.316	3.671.444,72	394,10	19.128	7.107.518,02	371,58
CÓRDOBA	5.564	1.829.217,82	328,76	4.067	1.544.825,95	379,84	9.631	3.374.043,77	350,33
GRANADA	4.682	1.552.777,81	331,65	4.472	1.696.087,25	379,27	9.154	3.248.865,06	354,91
HUELVA	3.561	1.177.214,05	330,59	3.303	1.212.498,93	367,09	6.864	2.389.712,98	348,15
JAÉN	4.183	1.381.355,36	330,23	2.777	1.056.768,30	380,54	6.960	2.438.123,66	350,31
MÁLAGA	13.107	4.357.545,56	332,46	8.921	3.275.773,38	367,20	22.028	7.633.318,94	346,53
SEVILLA	13.948	4.571.007,20	327,72	9.425	3.841.437,45	407,58	23.373	8.412.444,65	359,92
ARAGÓN	5.106	1.698.617,76	332,67	2.885	1.069.134,76	370,58	7.991	2.767.752,52	346,36
HUESCA	1.301	430.372,90	330,80	628	226.853,85	361,23	1.929	657.226,75	340,71
TERUEL	602	206.273,42	342,65	245	97.297,51	397,13	847	303.570,93	358,41
ZARAGOZA	3.203	1.061.971,44	331,56	2.012	744.983,40	370,27	5.215	1.806.954,84	346,49
ASTURIAS	4.998	1.674.738,90	335,08	4.768	1.766.555,86	370,50	9.766	3.441.294,76	352,38
ILLES BALEARS	4.282	1.431.420,01	334,29	3.397	1.289.950,00	379,73	7.679	2.721.370,01	354,39
CANARIAS	23.033	7.700.288,96	334,32	18.955	6.936.043,67	365,92	41.988	14.636.332,63	348,58
LAS PALMAS	8.767	2.988.235,54	340,85	6.680	2.439.947,94	365,26	15.447	5.428.183,48	351,41
S.C. TENERIFE	14.266	4.712.053,42	330,30	12.275	4.496.095,73	366,28	26.541	9.208.149,15	346,94
CANTABRIA	3.026	956.423,80	316,07	3.129	1.144.275,70	365,70	6.155	2.100.699,50	341,30
CASTILLA Y LEÓN	13.111	4.394.009,33	335,14	9.792	3.682.221,77	376,04	22.903	8.076.231,10	352,63
ÁVILA	1.207	411.415,55	340,86	787	299.387,03	380,42	1.994	710.802,58	356,47
BURGOS	1.331	451.922,37	339,54	1.243	474.863,73	382,03	2.574	926.786,10	360,06
LEÓN	2.419	787.998,19	325,75	2.333	874.472,43	374,83	4.752	1.662.470,62	349,85
PALENCIA	1.021	345.028,03	337,93	737	277.472,78	376,49	1.758	622.500,81	354,10
SALAMANCA	2.741	914.975,35	333,81	1.412	540.964,39	383,12	4.153	1.455.939,74	350,58
SEGOVIA	488	164.286,77	336,65	470	175.230,37	372,83	958	339.517,14	354,40
SORIA	347	119.525,43	344,45	160	60.635,88	378,97	507	180.161,31	355,35
VALLADOLID	2.194	729.047,83	332,29	1.691	624.563,09	369,35	3.885	1.353.610,92	348,42
ZAMORA	1.363	469.809,81	344,69	959	354.632,07	369,79	2.322	824.441,88	355,06
CASTILLA-LA MANCHA	11.527	3.811.657,68	330,67	9.422	3.579.629,75	379,92	20.949	7.391.287,43	352,82
ALBACETE	2.270	754.112,60	332,21	2.100	790.834,18	376,59	4.370	1.544.946,78	353,53
CIUDAD REAL	3.185	1.090.341,10	342,34	2.741	1.081.772,90	394,66	5.926	2.172.114,00	366,54
CUENCA	1.453	486.860,70	335,07	1.400	519.642,53	371,17	2.853	1.006.503,23	352,79
GUADALAJARA	603	204.817,89	339,66	589	231.354,40	392,79	1.192	436.172,29	365,92
TOLEDO	4.016	1.275.525,39	317,61	2.592	956.025,74	368,84	6.608	2.231.551,13	337,70

(Continúa al dorso)

CC.AA. Y/O PROVINCIAS	PNC DE JUBILACIÓN			PNC DE INVALIDEZ			TOTAL JUBILACIÓN E INVALIDEZ		
	NÚMERO DE PENSIONES	IMPORTE BRUTO	PROMEDIO MENSUAL	NÚMERO DE PENSIONES	IMPORTE BRUTO	PROMEDIO MENSUAL	NÚMERO DE PENSIONES	IMPORTE BRUTO	PROMEDIO MENSUAL
CATALUNYA	31.170	10.165.002,47	326,11	24.316	9.098.402,12	374,17	55.486	19.263.404,59	347,18
BARCELONA	23.004	7.509.825,14	326,46	18.094	6.734.128,36	372,17	41.098	14.243.953,50	346,59
GIRONA	2.279	760.990,76	333,91	1.675	651.959,34	389,23	3.954	1.412.950,10	357,35
LLEIDA	2.413	777.878,86	322,37	1.283	480.258,12	374,32	3.696	1.258.136,98	340,41
TARRAGONA	3.474	1.116.307,71	321,33	3.264	1.232.056,30	377,47	6.738	2.348.364,01	348,53
COMUNIDAD VALENCIANA	26.744	8.612.564,60	322,04	20.055	7.346.635,74	366,32	46.799	15.959.200,34	341,02
ALICANTE	9.585	3.103.257,41	323,76	6.538	2.416.966,96	369,68	16.123	5.520.224,37	342,38
CASTELLÓN	1.509	480.322,62	318,31	2.092	745.779,29	356,49	3.601	1.226.101,91	340,49
VALENCIA	15.650	5.028.984,57	321,34	11.425	4.183.889,49	366,20	27.075	9.212.874,06	340,27
EXTREMADURA	9.108	3.101.247,10	340,50	5.854	2.193.008,67	374,62	14.962	5.294.255,77	353,85
BADAJOS	6.354	2.169.940,26	341,51	3.979	1.474.582,92	370,59	10.333	3.644.523,18	352,71
CÁCERES	2.754	931.306,84	338,17	1.875	718.425,75	383,16	4.629	1.649.732,59	356,39
GALICIA	28.906	9.670.492,73	334,55	17.450	6.467.728,62	370,64	46.356	16.138.221,35	348,14
A CORUÑA	12.001	4.024.064,30	335,31	6.658	2.455.139,52	368,75	18.659	6.479.203,82	347,24
LUGO	3.603	1.202.473,14	333,74	1.893	698.759,34	369,13	5.496	1.901.232,48	345,93
OURENSE	4.155	1.344.281,33	323,53	2.521	914.740,39	362,85	6.676	2.259.021,72	338,38
PONTEVEDRA	9.147	3.099.673,96	338,87	6.378	2.399.089,37	376,15	15.525	5.498.763,33	354,19
MADRID	19.595	6.449.201,11	329,12	13.171	4.906.678,68	372,54	32.766	11.355.879,79	346,58
MURCIA	6.701	2.203.363,92	328,81	7.348	2.901.486,56	394,87	14.049	5.104.850,48	363,36
NAVARRA	1.853	599.441,06	323,50	865	324.329,38	374,95	2.718	923.770,44	339,87
PAÍS VASCO	4.366	1.474.158,32	337,65	5.713	2.087.342,12	365,37	10.079	3.561.500,44	353,36
ÁLAVA	579	184.086,90	317,94	537	192.610,82	358,68	1.116	376.697,72	337,54
GUIPÚZCOA	1.213	444.896,16	366,77	1.505	554.458,88	368,41	2.718	999.355,04	367,68
VIZCAYA	2.574	845.175,26	328,35	3.671	1.340.272,42	365,10	6.245	2.185.447,68	349,95
LA RIOJA	1.007	332.267,05	329,96	759	284.076,44	374,28	1.766	616.343,49	349,01
CEUTA	876	298.035,88	340,22	814	306.885,80	377,01	1.690	604.921,68	357,94
MELILLA	1.323	444.066,14	335,65	1.141	444.670,32	389,72	2.464	888.736,46	360,69
TOTAL ESTADO	255.309	84.557.647,61	331,20	195.144	73.280.471,62	375,52	450.453	157.838.119,23	350,40

Deduciones en nómina (PAS, LISMI, P.F.H.C. y Pagos Indevidos):

764.835,59

IMPORTE NETO DE LA NÓMINA:

157.073.283,64

PNCs DE LA SEGURIDAD SOCIAL DE JUBILACIÓN E INVALIDEZ

DISTRIBUCIÓN TERRITORIAL DEL NÚMERO DE PENSIONES EN LA NÓMINA DE MARZO DE 2011

ÁMBITO GEOGRÁFICO	NÚMERO DE PENSIONES POR TIPO					
	JUBILACIÓN	%	INVALIDEZ	%	TOTAL	%
ANDALUCÍA	58.577	22,94	45.310	23,22	103.887	23,06
ARAGÓN	5.106	2,00	2.885	1,48	7.991	1,77
ASTURIAS	4.998	1,96	4.768	2,44	9.766	2,17
ILLES BALEARS	4.282	1,68	3.397	1,74	7.679	1,70
CANARIAS	23.033	9,02	18.955	9,71	41.988	9,32
CANTABRIA	3.026	1,19	3.129	1,60	6.155	1,37
CASTILLA Y LEÓN	13.111	5,14	9.792	5,02	22.903	5,08
CASTILLA-LA MANCHA	11.527	4,51	9.422	4,83	20.949	4,65
CATALUNYA	31.170	12,21	24.316	12,46	55.486	12,32
C. VALENCIANA	26.744	10,48	20.055	10,28	46.799	10,39
EXTREMADURA	9.108	3,57	5.854	3,00	14.962	3,32
GALICIA	28.906	11,32	17.450	8,94	46.356	10,29
MADRID	19.595	7,68	13.171	6,75	32.766	7,27
MURCIA	6.701	2,62	7.348	3,77	14.049	3,12
NAVARRA	1.853	0,73	865	0,44	2.718	0,60
PAÍS VASCO	4.366	1,71	5.713	2,93	10.079	2,24
LA RIOJA	1.007	0,39	759	0,39	1.766	0,39
CEUTA	876	0,34	814	0,42	1.690	0,38
MELILLA	1.323	0,52	1.141	0,58	2.464	0,55
TOTAL ESTADO	255.309	100,00	195.144	100,00	450.453	100,00

DISTRIBUCIÓN POR COMUNIDADES AUTÓNOMAS

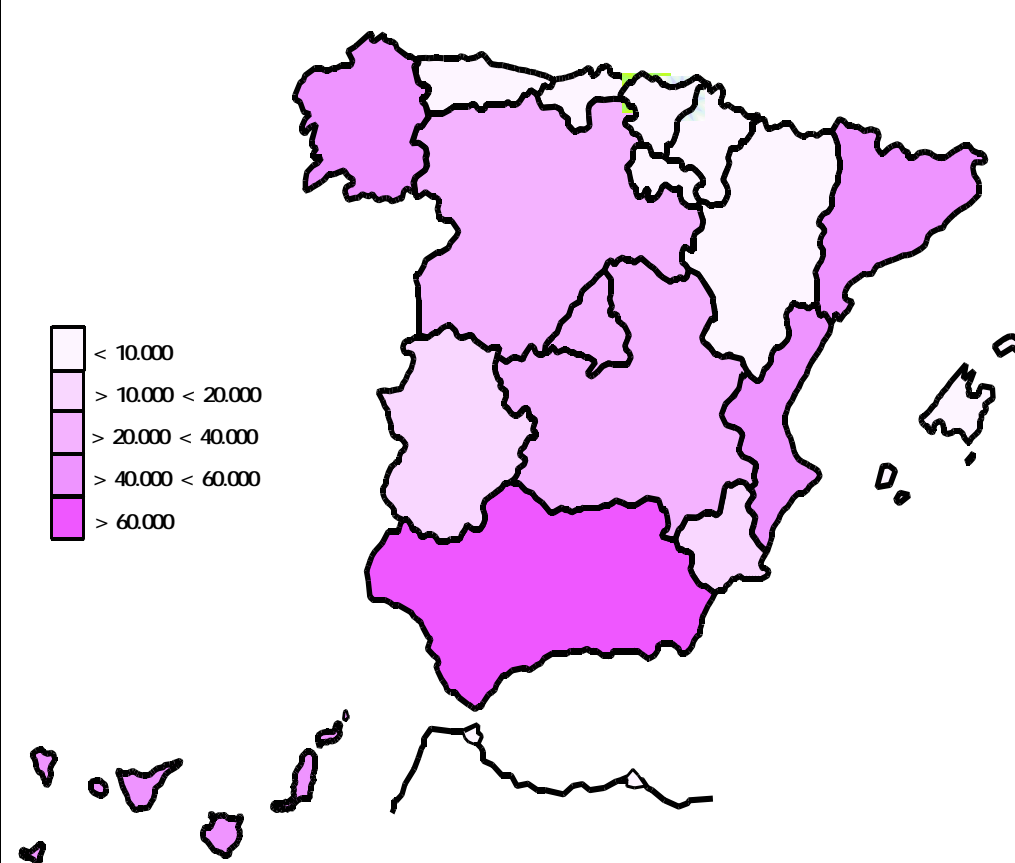

PNCs DE LA SEGURIDAD SOCIAL DE JUBILACIÓN E INVALIDEZ

DISTRIBUCIÓN TERRITORIAL DE LOS IMPORTES BRUTOS DE LAS NÓMINAS DEL AÑO 2011 HASTA MARZO (*)

ÁMBITO GEOGRÁFICO	IMPORTES BRUTOS DE LAS NÓMINAS			
	JUBILACIÓN	INVALIDEZ	TOTAL	%
ANDALUCÍA	57.863.975,12	50.906.238,22	108.770.213,34	22,91
ARAGÓN	5.072.648,23	3.182.187,25	8.254.835,48	1,74
ASTURIAS	4.985.271,79	5.219.857,88	10.205.129,67	2,15
ILLES BALEARS	4.237.250,37	3.785.050,13	8.022.300,50	1,69
CANARIAS	23.038.091,47	21.160.628,46	44.198.719,93	9,31
CANTABRIA	2.880.982,74	3.449.016,55	6.329.999,29	1,33
CASTILLA Y LEÓN	13.233.634,26	11.065.643,23	24.299.277,49	5,12
CASTILLA-LA MANCHA	11.515.218,93	10.797.135,05	22.312.353,98	4,70
CATALUNYA	31.891.822,96	28.587.367,93	60.479.190,89	12,74
C. VALENCIANA	26.040.650,77	21.955.563,97	47.996.214,74	10,11
EXTREMADURA	9.049.638,75	6.645.926,26	15.695.565,01	3,31
GALICIA	28.858.495,00	19.407.825,31	48.266.320,31	10,17
MADRID	19.420.060,77	14.901.281,85	34.321.342,62	7,23
MURCIA	6.599.440,35	8.554.818,68	15.154.259,03	3,19
NAVARRA	1.911.139,18	1.023.308,30	2.934.447,48	0,62
PAÍS VASCO	4.614.245,74	6.507.184,33	11.121.430,07	2,34
LA RIOJA	995.878,04	863.741,74	1.859.619,78	0,39
CEUTA	890.884,96	958.868,93	1.849.753,89	0,39
MELILLA	1.339.671,38	1.326.853,07	2.666.524,45	0,56
TOTAL ESTADO	254.439.000,81	220.298.497,14	474.737.497,95	100,00

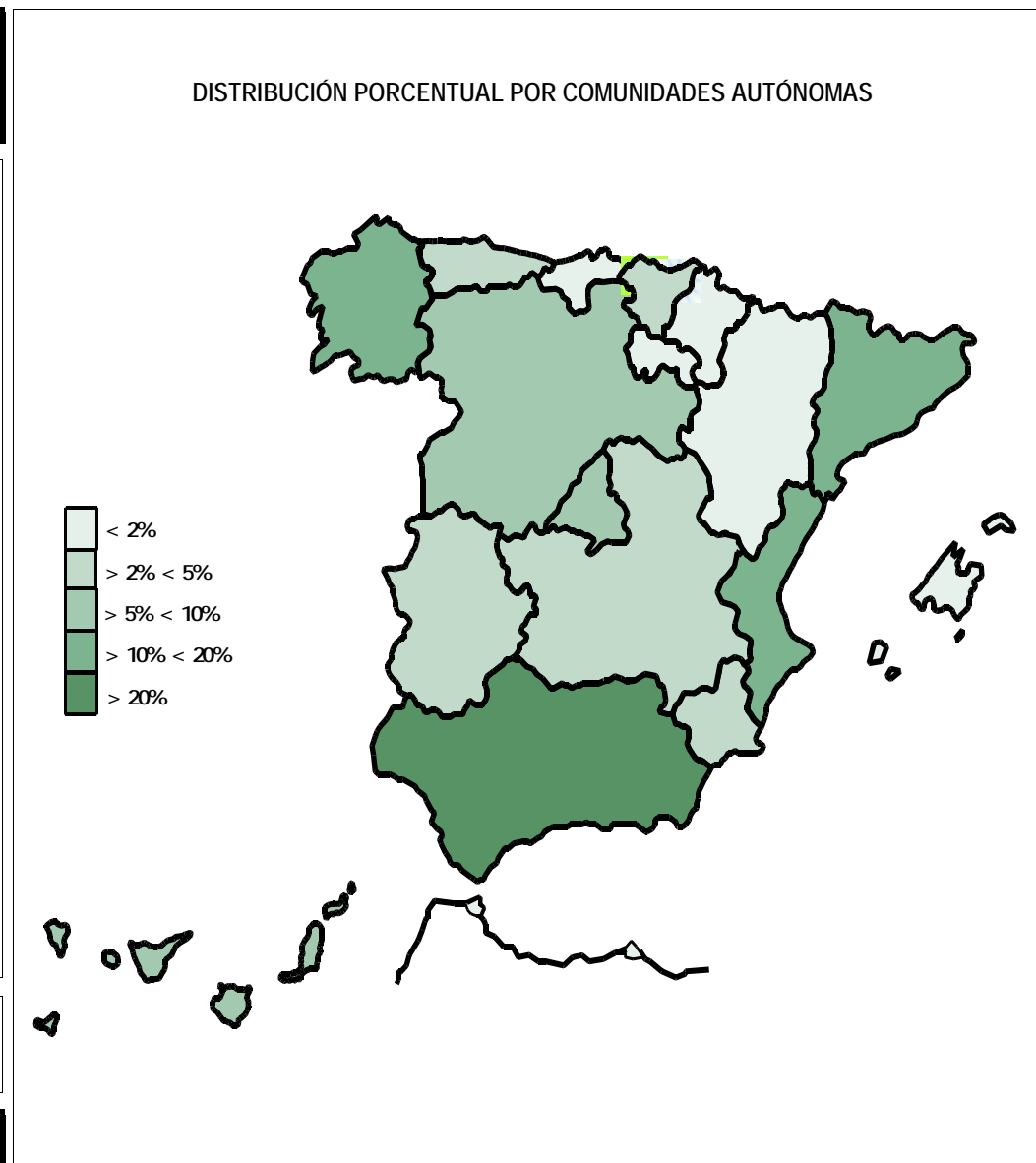

* El pago es efectuado por la Tesorería General de la Seguridad Social, excepto Navarra y el País Vasco cuyo pago es efectuado por el Instituto Navarro de Bienestar Social y el Dptº. de Trabajo y Seguridad Social del Gobierno Vasco respectivamente.

PNCs DE LA SEGURIDAD SOCIAL: ALTAS, BAJAS Y OSCILACIONES EN NÓMINA DE MARZO DE 2011

ÁMBITO GEOGRÁFICO	PNC DE JUBILACIÓN			PNC DE INVALIDEZ			TOTAL PNCs		
	ALTAS	BAJAS	OSCILACIONES	ALTAS	BAJAS	OSCILACIONES	ALTAS	BAJAS	OSCILACIONES
ANDALUCÍA	588	617	-29	561	282	279	1.149	899	250
ARAGÓN	46	53	-7	37	24	13	83	77	6
ASTURIAS	60	57	3	55	27	28	115	84	31
ILLES BALEARS	48	47	1	70	39	31	118	86	32
CANARIAS	88	118	-30	97	99	-2	185	217	-32
CANTABRIA	17	28	-11	28	27	1	45	55	-10
CASTILLA Y LEÓN	91	155	-64	87	57	30	178	212	-34
CASTILLA-LA MANCHA	79	106	-27	104	57	47	183	163	20
CATALUNYA	346	374	-28	255	185	70	601	559	42
C. VALENCIANA	161	284	-123	148	130	18	309	414	-105
EXTREMADURA	62	80	-18	67	41	26	129	121	8
GALICIA	258	371	-113	155	150	5	413	521	-108
MADRID	97	162	-65	119	82	37	216	244	-28
MURCIA	45	67	-22	85	44	41	130	111	19
NAVARRA	-	-	-	-	-	-	-	-	-
PAÍS VASCO	-	-	-	-	-	-	-	-	-
LA RIOJA	11	11	0	6	8	-2	17	19	-2
CEUTA	8	12	-4	5	10	-5	13	22	-9
MELILLA	4	8	-4	24	14	10	28	22	6
TOTAL ESTADO	2.009	2.550	-541	1.903	1.276	627	3.912	3.826	86

1) No se dispone del movimiento de beneficiarios en nómina de las comunidades de Navarra y el País Vasco

PNCs DE LA SEGURIDAD SOCIAL: ACUMULADO DE ALTAS, BAJAS Y OSCILACIONES EN NÓMINA AÑO 2011 (1)

ÁMBITO GEOGRÁFICO	PNC DE JUBILACIÓN			PNC DE INVALIDEZ			TOTAL PNCs		
	ALTAS	BAJAS	OSCILACIONES	ALTAS	BAJAS	OSCILACIONES	ALTAS	BAJAS	OSCILACIONES
ANDALUCÍA	1.095	1.405	-310	1.136	663	473	2.231	2.068	163
ARAGÓN	115	138	-23	86	58	28	201	196	5
ASTURIAS	115	148	-33	105	67	38	220	215	5
ILLES BALEARS	119	111	8	116	90	26	235	201	34
CANARIAS	252	431	-179	348	330	18	600	761	-161
CANTABRIA	55	71	-16	79	63	16	134	134	0
CASTILLA Y LEÓN	266	347	-81	277	189	88	543	536	7
CASTILLA-LA MANCHA	204	311	-107	284	165	119	488	476	12
CATALUNYA	1.533	1.916	-383	1.060	1.115	-55	2.593	3.031	-438
C. VALENCIANA	456	545	-89	401	290	111	857	835	22
EXTREMADURA	106	291	-185	98	170	-72	204	461	-257
GALICIA	558	751	-193	365	318	47	923	1.069	-146
MADRID	380	427	-47	378	216	162	758	643	115
MURCIA	115	164	-49	206	117	89	321	281	40
NAVARRA	-	-	-	-	-	-	-	-	-
PAÍS VASCO	-	-	-	-	-	-	-	-	-
LA RIOJA	28	27	1	28	21	7	56	48	8
CEUTA	17	33	-16	31	25	6	48	58	-10
MELILLA	14	24	-10	46	85	-39	60	109	-49
TOTAL ESTADO	5.428	7.140	-1.712	5.044	3.982	1.062	10.472	11.122	-650

1) No se dispone del movimiento de beneficiarios en nómina de las comunidades de Navarra y el País Vasco

EVOLUCIÓN IMPORTES MEDIOS PENSIONES NO CONTRIBUTIVAS

	PNC DE JUBILACIÓN								PNC DE INVALIDEZ							
	2004	2005	2006	2007	2008	2009	2010	2011	2004	2005	2006	2007	2008	2009	2010	2011
ENERO	258,14	271,45	283,55	289,48	316,06	315,68	319,21	334,45	296,89	310,82	326,58	330,27	357,42	356,26	358,94	376,34
FEBRERO	254,48	265,92	276,67	287,68	306,99	314,80	319,85	329,22	290,70	305,65	317,92	330,18	346,63	356,11	362,33	348,08
MARZO	257,54	270,04	281,50	292,29	308,60	316,40	321,93	331,20	297,85	309,15	325,32	333,75	350,57	359,76	367,34	375,52
ABRIL	256,61	267,38	279,64	291,04	307,89	316,18	322,42		295,48	309,21	319,43	333,82	349,65	360,88	366,96	
MAYO	256,70	267,15	278,58	290,65	308,81	316,90	321,34		296,95	308,23	318,53	330,07	350,72	360,91	365,57	
JUNIO*	503,38	525,71	547,74	573,54	606,10	622,25	631,82		571,98	597,33	623,93	649,27	682,74	700,98	708,92	
JULIO	257,94	269,99	280,44	293,68	309,63	318,42	323,56		298,72	311,01	325,10	335,30	352,90	362,57	342,22	
AGOSTO	257,34	269,57	278,39	292,39	308,47	317,63	322,35		296,49	307,74	318,56	334,34	349,40	362,41	364,72	
SEPTIEMBRE	256,24	266,76	276,56	290,13	306,73	315,78	320,22		293,33	304,41	316,98	326,75	346,52	356,45	361,22	
OCTUBRE	256,47	268,32	278,59	292,54	307,90	316,66	322,13		292,05	306,26	320,11	332,91	351,26	360,72	363,26	
NOVIEMBRE*	503,33	529,52	549,80	577,12	609,10	625,29	635,57		575,52	603,18	624,16	650,38	685,55	704,05	669,36	
DICIEMBRE	257,27	271,06	281,19	295,54	311,70	320,33	327,85		299,59	313,08	323,01	336,53	355,65	366,72	369,24	
IMPORTE MEDIO	255,39	267,35	278,05	290,43	307,71	315,45	320,59	331,62	293,25	306,15	318,55	330,26	348,50	357,70	357,15	366,65
IMP. MENSUAL																
ESTABLECIDO	276,30	288,79	301,55	312,43	328,44	336,33	339,70	347,60	276,30	288,79	301,55	312,43	328,44	336,33	339,70	347,60
Con comp. 50% T. P. (1)	-	-	-	-	-	-	-	-	414,45	433,19	452,33	468,65	492,66	504,50	509,55	521,40
MÍNIMO 25%	69,08	72,20	75,39	78,11	82,11	84,08	84,93	86,90	69,08	72,20	75,39	78,11	82,11	84,08	84,93	86,90
Δ INTERANUAL	2,80%	4,50%	4,40%	3,60%	5,10%	2,40%	1,00%	2,30%	2,80%	4,50%	4,40%	3,60%	5,10%	2,40%	1,00%	2,30%

(*) Junto a la mensualidad se abona una paga extra, por lo que la media se calcula sobre 14 pagas.

(1) En la PNC de Invalidez, la cuantía se incrementa en un 50% en los casos en que el beneficiario necesite el concurso de una tercera persona.

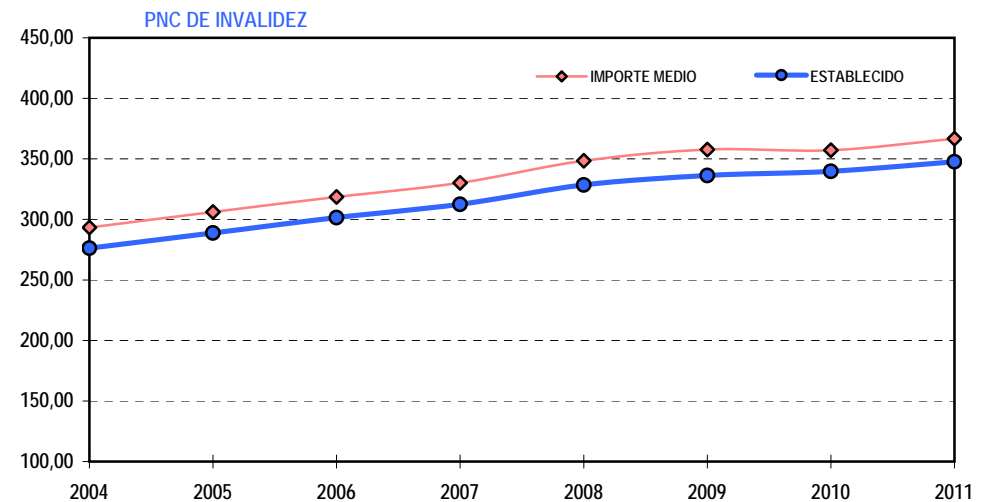
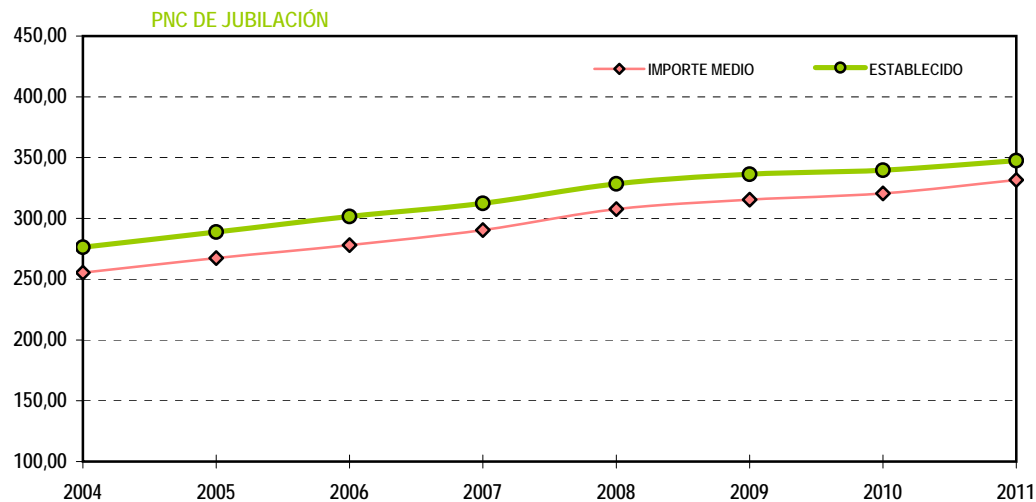

1b PNC DE JUBILACIÓN: DATOS DE LA GESTIÓN MENSUAL Y ANUAL

R.D.L. 1/1994, DE 20 DE JUNIO; T. REF. LGSS PNCs DE LA SEGURIDAD SOCIAL

JUBILACIÓN

		Entrada	Resueltas	% R./E.	Aprobadas	% A./R.	No Aprob.	Pendientes
G E S T I O N	2004	30.143	30.677	101,77%	19.579	63,82%	11.098	4.762
	2005	31.221	29.964	95,97%	19.342	64,55%	10.622	6.019
	2006	27.343	28.315	103,55%	17.751	62,69%	10.564	5.047
	2007	25.186	24.709	98,11%	15.505	62,75%	9.204	5.524
	2008	27.308	27.364	100,21%	16.564	60,53%	10.800	5.468
	2009	27.264	27.164	99,63%	16.742	60,98%	10.422	5.568
	2010	27.201	25.670	94,37%	16.574	64,57%	9.096	7.099
M E N S U A L E S *	2004	2.512	2.556		1.632		925	4.762
	2005	2.602	2.497		1.612		885	6.019
	2006	2.279	2.360		1.479		880	5.047
	2007	2.099	2.059		1.292		767	5.524
	2008	2.276	2.280		1.380		900	5.468
	2009	2.272	2.264		1.395		869	5.568
	2010	2.267	2.139		1.381		758	7.099
2011								
I II III IV V VI VII VIII IX X XI XII	I	2.088	1.652	79,12%	997	60,35%	655	7.535
	II	2.877	2.683	93,26%	1.762	65,67%	921	7.729
	III	2.678	2.910	108,66%	1.991	68,42%	919	7.497
	IV							
	V							
	VI							
	VII							
	VIII							
	IX							
	X							
	XI							
	XII							
2011		7.643	7.245	94,79%	4.750	65,56%	2.495	7.497

* Pendientes reales

EVOLUCIÓN DE LA GESTIÓN 2004-2011

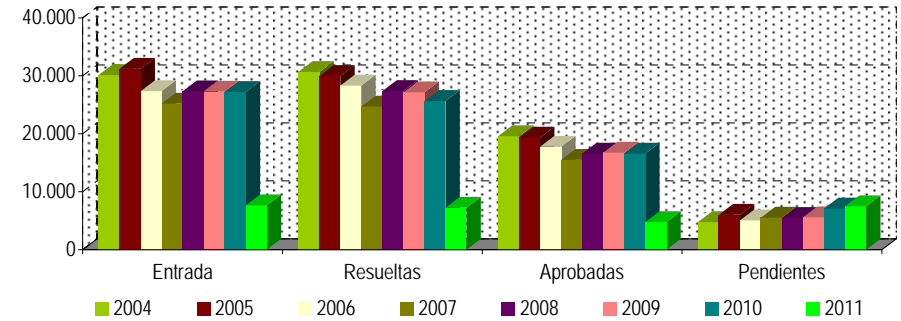

EVOLUCIÓN MEDIAS MENSUALES

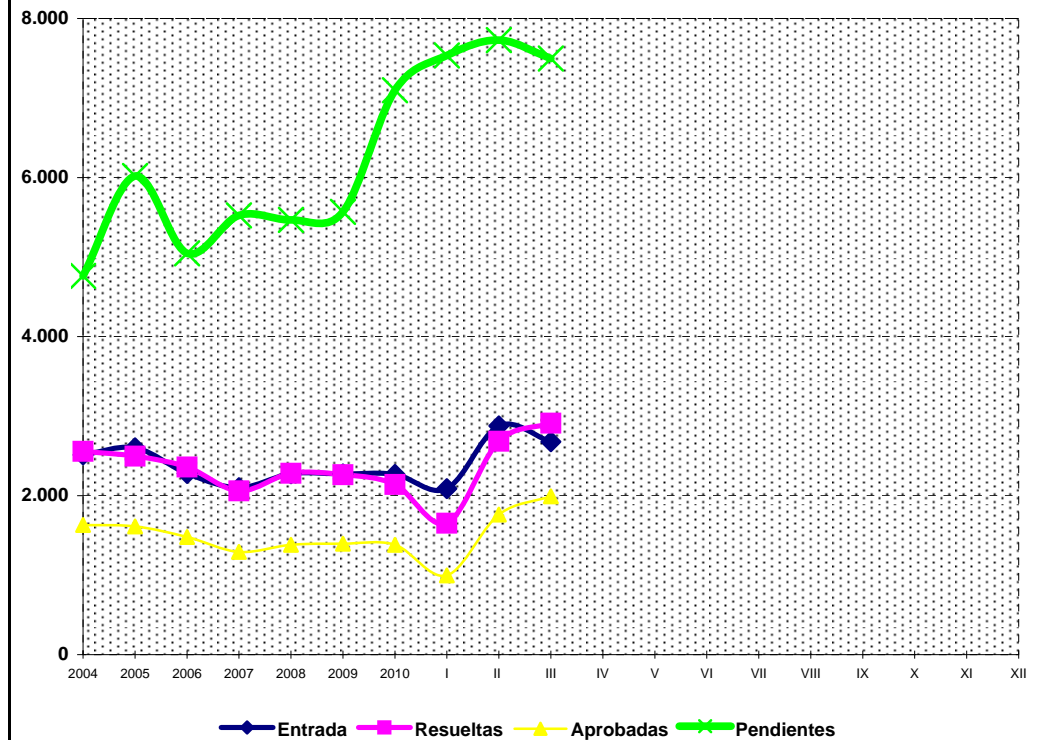

PENSIÓN NO CONTRIBUTIVA DE JUBILACIÓN

DATOS DE GESTIÓN CORRESPONDIENTES AL MES DE MARZO DE 2011

CC.AA. Y/O PROVINCIAS	PTES. MES ANTERIOR	SOLICITUDES PRESENTADAS					A RESOLV. MES	SOLICITUDES RESUELTAS									PTES. FIN MES
								APROBADAS					NO APROBADAS		TOTAL		
		NUEVAS	LISMI	PAS	INSS	TOTAL		NUEVAS	LISMI	PAS	INSS	TOTAL	DNG	CAD-DES			
ANDALUCÍA	939	451	2	4	0	457	1.396	372	1	11	1	385	94	23	502	894	
ALMERÍA	58	25	0	0	0	25	83	30	0	0	0	30	15	0	45	38	
CÁDIZ	167	69	0	3	0	72	239	64	0	4	1	69	15	2	86	153	
CÓRDOBA	96	29	0	0	0	29	125	34	0	0	0	34	5	9	48	77	
GRANADA	75	24	0	0	0	24	99	40	0	0	0	40	5	1	46	53	
HUELVA	15	29	0	0	0	29	44	18	0	0	0	18	3	2	23	21	
JAÉN	34	15	0	0	0	15	49	11	0	0	0	11	1	1	13	36	
MÁLAGA	203	127	2	1	0	130	333	110	1	2	0	113	26	8	147	186	
SEVILLA	291	133	0	0	0	133	424	65	0	5	0	70	24	0	94	330	
ARAGÓN	57	68	0	2	0	70	127	39	0	2	0	41	16	7	64	63	
HUESCA	17	17	0	1	0	18	35	6	0	2	0	8	4	1	13	22	
TERUEL	3	4	0	0	0	4	7	5	0	0	0	5	0	0	5	2	
ZARAGOZA	37	47	0	1	0	48	85	28	0	0	0	28	12	6	46	39	
ASTURIAS	121	45	0	0	0	45	166	28	0	1	0	29	8	4	41	125	
ILLES BALEARS	100	9	0	0	0	9	109	5	0	0	0	5	0	4	9	100	
CANARIAS	1.588	215	0	2	0	217	1.805	144	0	4	0	148	65	12	225	1.580	
LAS PALMAS	676	142	0	2	0	144	820	77	0	2	0	79	47	0	126	694	
S.C. TENERIFE	912	73	0	0	0	73	985	67	0	2	0	69	18	12	99	886	
CANTABRIA	25	29	0	0	0	29	54	29	0	0	0	29	7	0	36	18	
CASTILLA Y LEÓN	271	155	1	0	0	156	427	88	0	0	0	88	30	32	150	277	
ÁVILA	15	12	0	0	0	12	27	5	0	0	0	5	3	0	8	19	
BURGOS	63	20	0	0	0	20	83	17	0	0	0	17	4	1	22	61	
LEÓN	33	26	0	0	0	26	59	12	0	0	0	12	6	1	19	40	
PALENCIA	7	10	0	0	0	10	17	5	0	0	0	5	2	0	7	10	
SALAMANCA	40	25	0	0	0	25	65	21	0	0	0	21	7	1	29	36	
SEGOVIA	22	6	0	0	0	6	28	2	0	0	0	2	2	2	6	22	
SORIA	4	3	0	0	0	3	7	4	0	0	0	4	1	0	5	2	
VALLADOLID	54	40	0	0	0	40	94	17	0	0	0	17	4	27	48	46	
ZAMORA	33	13	1	0	0	14	47	5	0	0	0	5	1	0	6	41	
CASTILLA-LA MANCHA	174	228	0	1	0	229	403	73	0	2	0	75	38	9	122	281	
ALBACETE	31	43	0	1	0	44	75	13	0	0	0	13	5	1	19	56	
CIUDAD REAL	50	80	0	0	0	80	130	34	0	2	0	36	16	5	57	73	
CUENCA	7	12	0	0	0	12	19	7	0	0	0	7	6	0	13	6	
GUADALAJARA	2	10	0	0	0	10	12	2	0	0	0	2	3	0	5	7	
TOLEDO	84	83	0	0	0	83	167	17	0	0	0	17	8	3	28	139	

(Continúa al dorso)

CC.AA. Y/O PROVINCIAS	PTES. MES ANTERIOR	SOLICITUDES PRESENTADAS					A RESOLV. MES	SOLICITUDES RESUELTAS									PTES. FIN MES
								APROBADAS				NO APROBADAS		TOTAL			
		NUEVAS	LISMI	PAS	INSS	TOTAL		NUEVAS	LISMI	PAS	INSS	TOTAL	DNG		CAD-DES		
CATALUNYA	2.044	373	1	0	3	377	2.421	416	2	0	1	419	110	102	631	1.790	
BARCELONA	1.489	275	1	0	3	279	1.768	308	1	0	1	310	79	73	462	1.306	
GIRONA	192	27	0	0	0	27	219	48	0	0	0	48	7	8	63	156	
LLEIDA	106	29	0	0	0	29	135	28	0	0	0	28	6	4	38	97	
TARRAGONA	257	42	0	0	0	42	299	32	1	0	0	33	18	17	68	231	
COMUNIDAD VALENCIANA	495	350	0	1	0	351	846	209	0	5	0	214	82	0	296	550	
ALICANTE	182	147	0	0	0	147	329	96	0	3	0	99	45	0	144	185	
CASTELLÓN	52	17	0	0	0	17	69	10	0	1	0	11	2	0	13	56	
VALENCIA	261	186	0	1	0	187	448	103	0	1	0	104	35	0	139	309	
EXTREMADURA	104	83	6	0	0	89	193	23	0	0	0	23	11	7	41	152	
BADAJOS	54	59	3	0	0	62	116	15	0	0	0	15	7	6	28	88	
CÁCERES	50	24	3	0	0	27	77	8	0	0	0	8	4	1	13	64	
GALICIA	475	118	0	0	0	118	593	192	1	2	0	195	43	7	245	348	
A CORUÑA	325	0	0	0	0	0	325	78	1	2	0	81	19	4	104	221	
LUGO	33	17	0	0	0	17	50	22	0	0	0	22	2	0	24	26	
OURENSE	90	8	0	0	0	8	98	26	0	0	0	26	5	3	34	64	
PONTEVEDRA	27	93	0	0	0	93	120	66	0	0	0	66	17	0	83	37	
MADRID	987	304	0	1	0	305	1.292	169	0	1	0	170	101	50	321	971	
MURCIA	194	94	2	0	0	96	290	53	5	2	0	60	18	0	78	212	
NAVARRA	28	16	0	1	0	17	45	9	0	0	2	11	25	0	36	9	
PAÍS VASCO	70	78	0	0	0	78	148	65	0	3	0	68	7	0	75	73	
ÁLAVA	1	12	0	0	0	12	13	8	0	0	0	8	1	0	9	4	
GUIPÚZCOA	2	24	0	0	0	24	26	22	0	0	0	22	3	0	25	1	
VIZCAYA	67	42	0	0	0	42	109	35	0	3	0	38	3	0	41	68	
LA RIOJA	11	11	0	0	0	11	22	9	0	0	0	9	2	0	11	11	
CEUTA	32	16	0	0	0	16	48	10	0	0	0	10	1	1	12	36	
MELILLA	14	6	2	0	0	8	22	12	0	0	0	12	3	0	15	7	

TOTAL ESTADO	7.729	2.649	14	12	3	2.678	10.407	1.945	9	33	4	1.991	661	258	2.910	7.497
--------------	-------	-------	----	----	---	-------	--------	-------	---	----	---	-------	-----	-----	-------	-------

PENSIÓN NO CONTRIBUTIVA DE JUBILACIÓN

CAUSAS DE DENEGACIÓN CORRESPONDIENTES AL MES DE MARZO DE 2011

CC.AA. Y/O PROVINCIAS	EDAD	RESIDENCIA LEGAL	RECURSOS		PRESTACIÓN INCOMPATIBLE	SIN DESGLOSAR	TOTAL CAUSAS DE DENEGACIÓN
			ECONÓMICOS				
			PERSONALES	U.E.C.			
ANDALUCÍA	6	14	24	50	0	0	94
ALMERÍA	3	3	6	3	0	0	15
CÁDIZ	0	0	1	14	0	0	15
CÓRDOBA	1	0	2	2	0	0	5
GRANADA	0	1	3	1	0	0	5
HUELVA	0	0	1	2	0	0	3
JAÉN	0	0	1	0	0	0	1
MÁLAGA	2	10	4	10	0	0	26
SEVILLA	0	0	6	18	0	0	24
ARAGÓN	2	0	4	5	5	0	16
HUESCA	2	0	0	2	0	0	4
TERUEL	0	0	0	0	0	0	0
ZARAGOZA	0	0	4	3	5	0	12
ASTURIAS	1	0	4	3	0	0	8
ILLES BALEARS	0	0	0	0	0	0	0
CANARIAS	3	16	21	25	0	0	65
LAS PALMAS	2	10	16	19	0	0	47
S.C. TENERIFE	1	6	5	6	0	0	18
CANTABRIA	0	1	0	6	0	0	7
CASTILLA Y LEÓN	6	4	2	18	0	0	30
ÁVILA	0	0	1	2	0	0	3
BURGOS	0	1	1	2	0	0	4
LEÓN	1	1	0	4	0	0	6
PALENCIA	1	0	0	1	0	0	2
SALAMANCA	2	1	0	4	0	0	7
SEGOVIA	0	1	0	1	0	0	2
SORIA	0	0	0	1	0	0	1
VALLADOLID	1	0	0	3	0	0	4
ZAMORA	1	0	0	0	0	0	1
CASTILLA-LA MANCHA	5	1	9	23	0	0	38
ALBACETE	1	0	2	2	0	0	5
CIUDAD REAL	2	0	4	10	0	0	16
CUENCA	0	0	1	5	0	0	6
GUADALAJARA	0	1	0	2	0	0	3
TOLEDO	2	0	2	4	0	0	8

(Continúa al dorso)

CC.AA. Y/O PROVINCIAS	EDAD	RESIDENCIA LEGAL	RECURSOS ECONÓMICOS		PRESTACIÓN INCOMPATIBLE	SIN DESGLOSAR	TOTAL CAUSAS DE DENEGACIÓN
			PERSONALES	U.E.C.			
CATALUNYA	3	13	26	65	3	0	110
BARCELONA	1	7	16	52	3	0	79
GIRONA	0	1	4	2	0	0	7
LLEIDA	1	2	2	1	0	0	6
TARRAGONA	1	3	4	10	0	0	18
COMUNIDAD VALENCIANA	6	6	14	56	0	0	82
ALICANTE	6	3	8	28	0	0	45
CASTELLÓN	0	0	1	1	0	0	2
VALENCIA	0	3	5	27	0	0	35
EXTREMADURA	0	0	1	10	0	0	11
BADAJOS	0	0	0	7	0	0	7
CÁCERES	0	0	1	3	0	0	4
GALICIA	2	4	12	25	0	0	43
A CORUÑA	1	1	6	11	0	0	19
LUGO	0	0	1	1	0	0	2
OURENSE	1	1	1	2	0	0	5
PONTEVEDRA	0	2	4	11	0	0	17
MADRID	9	29	24	39	0	0	101
MURCIA	1	7	7	3	0	0	18
NAVARRA	0	13	6	6	0	0	25
PAÍS VASCO	0	3	2	2	0	0	7
ÁLAVA	0	0	0	1	0	0	1
GUIPÚZCOA	0	2	1	0	0	0	3
VIZCAYA	0	1	1	1	0	0	3
LA RIOJA	1	0	1	0	0	0	2
CEUTA	0	1	0	0	0	0	1
MELILLA	0	2	0	1	0	0	3
TOTAL ESTADO	45	114	157	337	8	0	661

PENSIÓN NO CONTRIBUTIVA DE JUBILACIÓN

DATOS ACUMULADOS DE GESTIÓN CORRESPONDIENTES AL AÑO 2011 HASTA MARZO

CC.AA. Y/O PROVINCIAS	PTES. AÑO ANTERIOR	SOLICITUDES PRESENTADAS					A RESOLV. AÑO	SOLICITUDES RESUELTAS									PTES. FINAL
								APROBADAS					NO APROBADAS		TOTAL		
		NUEVAS	LISMI	PAS	INSS	TOTAL		NUEVAS	LISMI	PAS	INSS	TOTAL	DNG	CAD-DES			
ANDALUCÍA	871	1.458	2	14	1	1.475	2.346	1.051	9	16	1	1.077	295	80	1.452	894	
ALMERÍA	33	127	0	0	0	127	160	89	0	0	0	89	33	0	122	38	
CÁDIZ	125	253	0	7	1	261	386	165	0	4	1	170	32	31	233	153	
CÓRDOBA	112	120	0	0	0	120	232	107	0	0	0	107	35	13	155	77	
GRANADA	89	107	0	0	0	107	196	108	0	0	0	108	27	8	143	53	
HUELVA	23	91	0	0	0	91	114	74	0	0	0	74	16	3	93	21	
JAÉN	32	56	0	1	0	57	89	43	0	3	0	46	5	2	53	36	
MÁLAGA	152	403	2	2	0	407	559	280	2	4	0	286	64	23	373	186	
SEVILLA	305	301	0	4	0	305	610	185	7	5	0	197	83	0	280	330	
ARAGÓN	42	188	1	6	0	195	237	115	1	2	0	118	46	10	174	63	
HUESCA	15	38	0	4	0	42	57	23	0	2	0	25	9	1	35	22	
TERUEL	1	10	0	0	0	10	11	8	0	0	0	8	1	0	9	2	
ZARAGOZA	26	140	1	2	0	143	169	84	1	0	0	85	36	9	130	39	
ASTURIAS	144	150	1	0	1	152	296	124	0	2	2	128	25	18	171	125	
ILLES BALEARS	72	146	0	0	0	146	218	88	0	0	0	88	21	9	118	100	
CANARIAS	1.596	472	1	10	0	483	2.079	299	0	6	0	305	170	24	499	1.580	
LAS PALMAS	684	253	0	7	0	260	944	150	0	4	0	154	96	0	250	694	
S.C. TENERIFE	912	219	1	3	0	223	1.135	149	0	2	0	151	74	24	249	886	
CANTABRIA	29	74	0	0	0	74	103	62	0	0	0	62	23	0	85	18	
CASTILLA Y LEÓN	243	434	4	0	0	438	681	253	2	0	0	255	73	76	404	277	
ÁVILA	15	25	0	0	0	25	40	10	0	0	0	10	11	0	21	19	
BURGOS	45	74	0	0	0	74	119	38	0	0	0	38	14	6	58	61	
LEÓN	28	63	1	0	0	64	92	34	0	0	0	34	15	3	52	40	
PALENCIA	8	25	0	0	0	25	33	20	0	0	0	20	2	1	23	10	
SALAMANCA	29	74	1	0	0	75	104	56	1	0	0	57	10	1	68	36	
SEGOVIA	14	23	0	0	0	23	37	6	0	0	0	6	3	6	15	22	
SORIA	4	8	0	0	0	8	12	9	0	0	0	9	1	0	10	2	
VALLADOLID	76	97	0	0	0	97	173	60	0	0	0	60	8	59	127	46	
ZAMORA	24	45	2	0	0	47	71	20	1	0	0	21	9	0	30	41	
CASTILLA-LA MANCHA	223	413	1	2	0	416	639	221	1	4	0	226	111	21	358	281	
ALBACETE	8	91	0	1	0	92	100	30	0	0	0	30	13	1	44	56	
CIUDAD REAL	87	140	0	1	0	141	228	98	0	4	0	102	41	12	155	73	
CUENCA	13	34	1	0	0	35	48	20	1	0	0	21	20	1	42	6	
GUADALAJARA	7	19	0	0	0	19	26	15	0	0	0	15	4	0	19	7	
TOLEDO	108	129	0	0	0	129	237	58	0	0	0	58	33	7	98	139	

(Continúa al dorso)

CC.AA. Y/O PROVINCIAS	PTES. AÑO ANTERIOR	SOLICITUDES PRESENTADAS					A RESOLV. AÑO	SOLICITUDES RESUELTAS									PTES. FINAL
		NUEVAS	LISMI	PAS	INSS	TOTAL		APROBADAS					NO APROBADAS		TOTAL		
								NUEVAS	LISMI	PAS	INSS	TOTAL	DNG	CAD-DES			
CATALUNYA	1.814	1.175	3	0	10	1.188	3.002	663	2	0	2	667	294	251	1.212	1.790	
BARCELONA	1.291	887	3	0	7	897	2.188	494	1	0	1	496	212	174	882	1.306	
GIRONA	182	92	0	0	1	93	275	71	0	0	1	72	26	21	119	156	
LLEIDA	104	70	0	0	0	70	174	45	0	0	0	45	15	17	77	97	
TARRAGONA	237	126	0	0	2	128	365	53	1	0	0	54	41	39	134	231	
COMUNIDAD VALENCIANA	326	963	0	7	0	970	1.296	466	3	13	0	482	224	40	746	550	
ALICANTE	100	431	0	4	0	435	535	214	2	8	0	224	107	19	350	185	
CASTELLÓN	45	65	0	0	0	65	110	36	0	1	0	37	14	3	54	56	
VALENCIA	181	467	0	3	0	470	651	216	1	4	0	221	103	18	342	309	
EXTREMADURA	16	203	8	2	0	213	229	46	0	0	0	46	21	10	77	152	
BADAJOS	5	130	4	2	0	136	141	32	0	0	0	32	14	7	53	88	
CÁCERES	11	73	4	0	0	77	88	14	0	0	0	14	7	3	24	64	
GALICIA	508	555	0	0	0	555	1.063	511	2	3	0	516	140	59	715	348	
A CORUÑA	340	179	0	0	0	179	519	211	2	3	0	216	60	22	298	221	
LUGO	21	69	0	0	0	69	90	50	0	0	0	50	10	4	64	26	
OURENSE	53	82	0	0	0	82	135	57	0	0	0	57	10	4	71	64	
PONTEVEDRA	94	225	0	0	0	225	319	193	0	0	0	193	60	29	282	37	
MADRID	882	682	0	7	0	689	1.571	335	1	2	0	338	201	61	600	971	
MURCIA	184	225	10	4	0	239	423	128	6	3	0	137	57	17	211	212	
NAVARRA	48	64	0	1	7	72	120	53	0	0	4	57	50	4	111	9	
PAÍS VASCO	68	222	0	0	0	222	290	170	0	5	0	175	38	4	217	73	
ÁLAVA	1	29	0	0	0	29	30	22	0	0	0	22	4	0	26	4	
GUIPÚZCOA	2	75	0	0	0	75	77	62	0	0	0	62	14	0	76	1	
VIZCAYA	65	118	0	0	0	118	183	86	0	5	0	91	20	4	115	68	
LA RIOJA	9	39	0	0	0	39	48	31	0	0	0	31	6	0	37	11	
CEUTA	14	49	0	0	0	49	63	21	0	0	0	21	5	1	27	36	
MELILLA	10	26	2	0	0	28	38	21	0	0	0	21	10	0	31	7	

TOTAL ESTADO	7.099	7.538	33	53	19	7.643	14.742	4.658	27	56	9	4.750	1.810	685	7.245	7.497
--------------	-------	-------	----	----	----	-------	--------	-------	----	----	---	-------	-------	-----	-------	-------

PENSIÓN NO CONTRIBUTIVA DE JUBILACIÓN

CAUSAS DE DENEGACIÓN ACUMULADAS CORRESPONDIENTES AL AÑO 2011 HASTA MARZO

CC.AA. Y/O PROVINCIAS	EDAD	RESIDENCIA LEGAL	RECURSOS		PRESTACIÓN	SIN	TOTAL CAUSAS DE DENEGACIÓN
			ECONÓMICOS				
			PERSONALES	U.E.C.	INCOMPATIBLE	DESGLOSAR	
ANDALUCÍA	24	41	60	168	2	0	295
ALMERÍA	7	6	6	14	0	0	33
CÁDIZ	0	0	2	28	2	0	32
CÓRDOBA	3	1	12	19	0	0	35
GRANADA	0	10	8	9	0	0	27
HUELVA	2	1	6	7	0	0	16
JAÉN	1	0	3	1	0	0	5
MÁLAGA	2	19	9	34	0	0	64
SEVILLA	9	4	14	56	0	0	83
ARAGÓN	2	3	17	19	5	0	46
HUESCA	2	0	3	4	0	0	9
TERUEL	0	0	0	1	0	0	1
ZARAGOZA	0	3	14	14	5	0	36
ASTURIAS	1	3	8	13	0	0	25
ILLES BALEARS	3	5	6	7	0	0	21
CANARIAS	11	29	49	81	0	0	170
LAS PALMAS	5	16	31	44	0	0	96
S.C. TENERIFE	6	13	18	37	0	0	74
CANTABRIA	1	1	4	17	0	0	23
CASTILLA Y LEÓN	11	5	15	41	1	0	73
ÁVILA	0	0	5	6	0	0	11
BURGOS	0	1	4	9	0	0	14
LEÓN	4	1	2	7	1	0	15
PALENCIA	1	0	0	1	0	0	2
SALAMANCA	2	1	0	7	0	0	10
SEGOVIA	1	1	0	1	0	0	3
SORIA	0	0	0	1	0	0	1
VALLADOLID	1	0	3	4	0	0	8
ZAMORA	2	1	1	5	0	0	9
CASTILLA-LA MANCHA	8	9	21	71	2	0	111
ALBACETE	2	1	4	5	1	0	13
CIUDAD REAL	4	1	10	25	1	0	41
CUENCA	0	2	4	14	0	0	20
GUADALAJARA	0	2	0	2	0	0	4
TOLEDO	2	3	3	25	0	0	33

(Continúa al dorso)

CC.AA. Y/O PROVINCIAS	EDAD	RESIDENCIA LEGAL	RECURSOS ECONÓMICOS		PRESTACIÓN INCOMPATIBLE	SIN DESGLOSAR	TOTAL CAUSAS DE DENEGACIÓN
			PERSONALES	U.E.C.			
CATALUNYA	7	27	60	183	17	0	294
BARCELONA	3	16	41	141	11	0	212
GIRONA	1	3	8	11	3	0	26
LLEIDA	1	3	2	8	1	0	15
TARRAGONA	2	5	9	23	2	0	41
COMUNIDAD VALENCIANA	10	15	39	154	6	0	224
ALICANTE	9	9	18	70	1	0	107
CASTELLÓN	0	1	2	11	0	0	14
VALENCIA	1	5	19	73	5	0	103
EXTREMADURA	0	0	4	17	0	0	21
BADAJOS	0	0	1	13	0	0	14
CÁCERES	0	0	3	4	0	0	7
GALICIA	7	11	27	93	2	0	140
A CORUÑA	3	3	11	43	0	0	60
LUGO	1	0	1	7	1	0	10
OURENSE	1	1	3	5	0	0	10
PONTEVEDRA	2	7	12	38	1	0	60
MADRID	16	52	43	90	0	0	201
MURCIA	1	13	23	19	1	0	57
NAVARRA	0	21	10	19	0	0	50
PAÍS VASCO	1	10	8	19	0	0	38
ÁLAVA	0	0	1	3	0	0	4
GUIPÚZCOA	0	7	5	2	0	0	14
VIZCAYA	1	3	2	14	0	0	20
LA RIOJA	1	2	2	1	0	0	6
CEUTA	0	1	0	4	0	0	5
MELILLA	0	4	4	2	0	0	10
TOTAL ESTADO	104	252	400	1.018	36	0	1.810

1c PNC DE INVALIDEZ: DATOS DE LA GESTIÓN MENSUAL Y ANUAL

R.D.L. 1/1994, DE 20 DE JUNIO; T. REF. LGSS PNCs DE LA SEGURIDAD SOCIAL

INVALIDEZ

		Entrada	Resueltas	% R./E.	Aprobadas	% A./R.	No Aprob.	Pendientes
G E S T I O N	2004	33.629	34.496	102,58%	17.947	52,03%	16.549	11.834
	2005	33.459	32.345	96,67%	16.989	52,52%	15.356	12.948
	2006	31.036	32.329	104,17%	16.511	51,07%	15.818	11.655
	2007	28.067	28.189	100,43%	14.743	52,30%	13.446	11.533
	2008	28.808	27.649	95,98%	14.414	52,13%	13.235	12.692
	2009	30.605	29.839	97,50%	15.351	51,45%	14.488	13.458
	2010	29.052	28.919	99,54%	14.876	51,44%	14.043	13.591
M E N S U A L E S *	2004	2.802	2.875		1.496		1.379	11.834
	2005	2.788	2.695		1.416		1.280	12.948
	2006	2.586	2.694		1.376		1.318	11.655
	2007	2.339	2.349		1.229		1.121	11.533
	2008	2.401	2.304		1.201		1.103	12.692
	2009	2.550	2.487		1.279		1.207	13.458
	2010	2.421	2.410		1.240		1.170	13.591
2011								
I II III IV V VI VII VIII IX X XI XII	2011	2.312	1.860	80,45%	936	50,32%	924	14.043
	II	2.673	2.925	109,43%	1.547	52,89%	1.378	13.791
	III	2.735	3.135	114,63%	1.565	49,92%	1.570	13.391
	IV							
	V							
	VI							
	VII							
	VIII							
	IX							
	X							
	XI							
	XII							
2011		7.720	7.920	102,59%	4.048	51,11%	3.872	13.391

* Pendientes reales

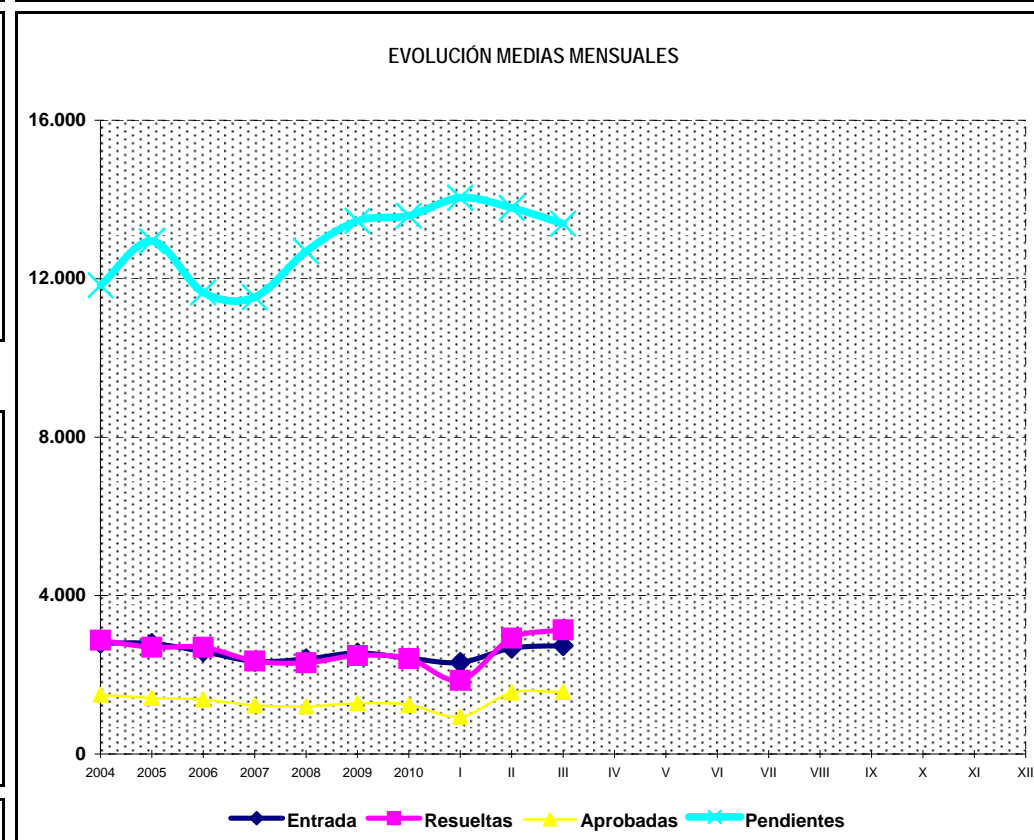
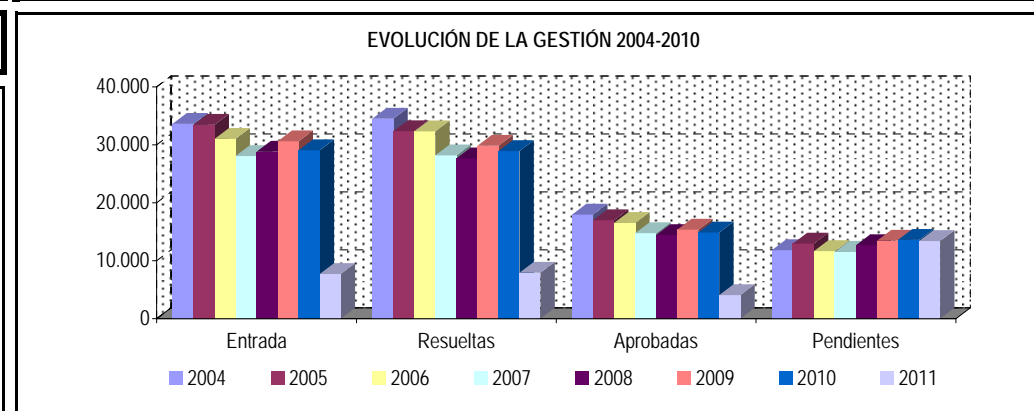

PENSIÓN NO CONTRIBUTIVA DE INVALIDEZ

DATOS DE GESTIÓN CORRESPONDIENTES AL MES DE MARZO DE 2011

CC.AA. Y/O PROVINCIAS	PTES. MES ANTERIOR	SOLICITUDES PRESENTADAS					A RESOLV. MES	SOLICITUDES RESUELTAS									PTES. FIN MES
		NUEVAS	LISMI	PAS	INSS	TOTAL		APROBADAS					NO APROBADAS		TOTAL		
								NUEVAS	LISMI	PAS	INSS	TOTAL	DNG	CAD-DES			
ANDALUCÍA	2.598	450	1	11	2	464	3.062	287	5	6	0	298	183	33	514	2.548	
ALMERÍA	89	10	0	0	0	10	99	21	0	0	0	21	9	12	42	57	
CÁDIZ	496	82	0	2	0	84	580	35	0	1	0	36	35	3	74	506	
CÓRDOBA	175	21	0	0	0	21	196	36	2	2	0	40	14	1	55	141	
GRANADA	210	61	0	0	0	61	271	39	0	0	0	39	14	2	55	216	
HUELVA	58	30	0	1	0	31	89	23	0	1	0	24	10	0	34	55	
JAÉN	47	26	0	1	2	29	76	9	0	0	0	9	5	2	16	60	
MÁLAGA	416	115	0	4	0	119	535	60	3	2	0	65	33	13	111	424	
SEVILLA	1.107	105	1	3	0	109	1.216	64	0	0	0	64	63	0	127	1.089	
ARAGÓN	47	37	0	2	0	39	86	17	0	2	0	19	6	1	26	60	
HUESCA	5	8	0	0	0	8	13	0	0	0	0	0	1	0	1	12	
TERUEL	8	1	0	0	0	1	9	4	0	0	0	4	2	0	6	3	
ZARAGOZA	34	28	0	2	0	30	64	13	0	2	0	15	3	1	19	45	
ASTURIAS	195	33	0	0	0	33	228	29	0	0	0	29	22	3	54	174	
ILLES BALEARS	78	57	0	0	0	57	135	53	0	0	0	53	24	7	84	51	
CANARIAS	3.615	394	0	1	0	395	4.010	189	0	1	0	190	162	22	374	3.636	
LAS PALMAS	1.816	210	0	1	0	211	2.027	67	0	1	0	68	78	9	155	1.872	
S.C. TENERIFE	1.799	184	0	0	0	184	1.983	122	0	0	0	122	84	13	219	1.764	
CANTABRIA	16	39	0	1	0	40	56	19	1	0	0	20	10	0	30	26	
CASTILLA Y LEÓN	354	123	0	0	0	123	477	62	2	0	0	64	14	73	151	326	
ÁVILA	12	10	0	0	0	10	22	6	0	0	0	6	1	0	7	15	
BURGOS	67	29	0	0	0	29	96	14	0	0	0	14	2	1	17	79	
LEÓN	34	21	0	0	0	21	55	10	1	0	0	11	3	0	14	41	
PALENCIA	14	9	0	0	0	9	23	5	0	0	0	5	0	0	5	18	
SALAMANCA	43	15	0	0	0	15	58	8	1	0	0	9	3	0	12	46	
SEGOVIA	19	9	0	0	0	9	28	3	0	0	0	3	1	1	5	23	
SORIA	1	2	0	0	0	2	3	1	0	0	0	1	0	0	1	2	
VALLADOLID	136	18	0	0	0	18	154	8	0	0	0	8	1	71	80	74	
ZAMORA	28	10	0	0	0	10	38	7	0	0	0	7	3	0	10	28	
CASTILLA-LA MANCHA	440	187	0	0	0	187	627	93	0	1	0	94	69	18	181	446	
ALBACETE	114	48	0	0	0	48	162	15	0	1	0	16	20	4	40	122	
CIUDAD REAL	90	72	0	0	0	72	162	41	0	0	0	41	16	1	58	104	
CUENCA	22	28	0	0	0	28	50	10	0	0	0	10	16	2	28	22	
GUADALAJARA	10	14	0	0	0	14	24	5	0	0	0	5	5	4	14	10	
TOLEDO	204	25	0	0	0	25	229	22	0	0	0	22	12	7	41	188	

(Continúa al dorso)

CC.AA. Y/O PROVINCIAS	PTES. MES ANTERIOR	SOLICITUDES PRESENTADAS					A RESOLV. MES	SOLICITUDES RESUELTAS									PTES. FIN MES
		NUEVAS	LISMI	PAS	INSS	TOTAL		APROBADAS					NO APROBADAS		TOTAL		
								NUEVAS	LISMI	PAS	INSS	TOTAL	DNG	CAD-DES			
CATALUNYA	2.708	397	1	0	18	416	3.124	236	5	0	20	261	140	138	539	2.585	
BARCELONA	2.044	312	1	0	15	328	2.372	175	5	0	12	192	113	99	404	1.968	
GIRONA	262	28	0	0	1	29	291	17	0	0	4	21	7	16	44	247	
LLEIDA	88	11	0	0	0	11	99	10	0	0	1	11	5	11	27	72	
TARRAGONA	314	46	0	0	2	48	362	34	0	0	3	37	15	12	64	298	
COMUNIDAD VALENCIANA	1.692	362	1	0	0	363	2.055	146	3	6	0	155	223	26	404	1.651	
ALICANTE	719	107	1	0	0	108	827	40	2	2	0	44	41	19	104	723	
CASTELLÓN	107	37	0	0	0	37	144	14	0	0	0	14	1	1	16	128	
VALENCIA	866	218	0	0	0	218	1.084	92	1	4	0	97	181	6	284	800	
EXTREMADURA	86	54	2	0	0	56	142	30	0	0	0	30	22	7	59	83	
BADAJOS	55	42	0	0	0	42	97	22	0	0	0	22	17	5	44	53	
CÁCERES	31	12	2	0	0	14	45	8	0	0	0	8	5	2	15	30	
GALICIA	422	79	1	0	0	80	502	81	0	1	0	82	78	2	162	340	
A CORUÑA	270	0	0	0	0	0	270	35	0	1	0	36	22	2	60	210	
LUGO	10	15	0	0	0	15	25	9	0	0	0	9	3	0	12	13	
OURENSE	142	7	0	0	0	7	149	13	0	0	0	13	23	0	36	113	
PONTEVEDRA	0	57	1	0	0	58	58	24	0	0	0	24	30	0	54	4	
MADRID	809	176	1	1	0	178	987	108	1	1	0	110	65	72	247	740	
MURCIA	539	147	2	4	4	157	696	58	1	3	0	62	94	9	165	531	
NAVARRA	20	6	2	1	0	9	29	13	0	0	0	13	5	0	18	11	
PAÍS VASCO	78	79	0	0	0	79	157	62	0	0	0	62	17	1	80	77	
ÁLAVA	6	11	0	0	0	11	17	9	0	0	0	9	1	0	10	7	
GUIPÚZCOA	1	30	0	0	0	30	31	22	0	0	0	22	7	0	29	2	
VIZCAYA	71	38	0	0	0	38	109	31	0	0	0	31	9	1	41	68	
LA RIOJA	6	14	0	0	0	14	20	7	0	0	0	7	5	0	12	8	
CEUTA	30	19	0	0	0	19	49	4	0	0	0	4	0	1	5	44	
MELILLA	58	26	0	0	0	26	84	12	0	0	0	12	15	3	30	54	

TOTAL ESTADO	13.791	2.679	11	21	24	2.735	16.526	1.506	18	21	20	1.565	1.154	416	3.135	13.391
--------------	--------	-------	----	----	----	-------	--------	-------	----	----	----	-------	-------	-----	-------	--------

PENSIÓN NO CONTRIBUTIVA DE INVALIDEZ

CAUSAS DE DENEGACIÓN CORRESPONDIENTES AL MES DE MARZO DE 2011

CC.AA. Y/O PROVINCIAS	EDAD	RESIDENCIA LEGAL	RECURSOS		GRADO MINUSVALÍA ENF. CRÓNICA	PRESTACIÓN INCOMPATIBLE	SOLICITAR SIN PASAR DOS AÑOS	SIN DESGLOSAR	TOTAL CAUSAS DE DENEGACIÓN
			ECONÓMICOS						
			PERSONALES	U.E.C.					
ANDALUCÍA	1	9	37	30	102	4	0	0	183
ALMERÍA	1	2	1	3	2	0	0	0	9
CÁDIZ	0	0	18	15	0	2	0	0	35
CÓRDOBA	0	0	4	2	6	2	0	0	14
GRANADA	0	4	1	0	9	0	0	0	14
HUELVA	0	1	2	0	7	0	0	0	10
JAÉN	0	2	1	0	2	0	0	0	5
MÁLAGA	0	0	5	2	26	0	0	0	33
SEVILLA	0	0	5	8	50	0	0	0	63
ARAGÓN	1	0	1	2	1	1	0	0	6
HUESCA	0	0	0	0	0	1	0	0	1
TERUEL	1	0	0	0	1	0	0	0	2
ZARAGOZA	0	0	1	2	0	0	0	0	3
ASTURIAS	0	0	5	6	10	1	0	0	22
ILLES BALEARS	0	7	2	0	12	1	0	2	24
CANARIAS	4	4	48	25	77	4	0	0	162
LAS PALMAS	2	1	12	6	56	1	0	0	78
S.C. TENERIFE	2	3	36	19	21	3	0	0	84
CANTABRIA	0	0	1	1	8	0	0	0	10
CASTILLA Y LEÓN	0	1	5	4	4	0	0	0	14
ÁVILA	0	0	1	0	0	0	0	0	1
BURGOS	0	0	1	1	0	0	0	0	2
LEÓN	0	0	2	1	0	0	0	0	3
PALENCIA	0	0	0	0	0	0	0	0	0
SALAMANCA	0	0	1	0	2	0	0	0	3
SEGOVIA	0	1	0	0	0	0	0	0	1
SORIA	0	0	0	0	0	0	0	0	0
VALLADOLID	0	0	0	0	1	0	0	0	1
ZAMORA	0	0	0	2	1	0	0	0	3
CASTILLA-LA MANCHA	9	4	13	17	24	2	0	0	69
ALBACETE	1	0	2	2	15	0	0	0	20
CIUDAD REAL	0	1	4	8	3	0	0	0	16
CUENCA	4	0	4	5	3	0	0	0	16
GUADALAJARA	0	1	3	0	1	0	0	0	5
TOLEDO	4	2	0	2	2	2	0	0	12

(Continúa al dorso)

CC.AA. Y/O PROVINCIAS	EDAD	RESIDENCIA LEGAL	RECURSOS ECONÓMICOS		GRADO MINUSVALÍA ENF. CRÓNICA	PRESTACIÓN INCOMPATIBLE	SOLICITAR SIN PASAR DOS AÑOS	SIN DESGLOSAR	TOTAL CAUSAS DE DENEGACIÓN
			PERSONALES	U.E.C.					
			CATALUNYA	0					
BARCELONA	0	3	19	29	37	25	0	0	113
GIRONA	0	0	2	1	2	2	0	0	7
LLEIDA	0	0	0	2	1	2	0	0	5
TARRAGONA	0	0	4	1	5	5	0	0	15
COMUNIDAD VALENCIANA	3	1	27	21	164	7	0	0	223
ALICANTE	2	1	20	4	13	1	0	0	41
CASTELLÓN	0	0	0	0	1	0	0	0	1
VALENCIA	1	0	7	17	150	6	0	0	181
EXTREMADURA	0	0	2	1	19	0	0	0	22
BADAJOS	0	0	2	1	14	0	0	0	17
CÁCERES	0	0	0	0	5	0	0	0	5
GALICIA	1	2	9	12	52	2	0	0	78
A CORUÑA	1	0	2	1	18	0	0	0	22
LUGO	0	1	0	0	2	0	0	0	3
OURENSE	0	1	0	2	18	2	0	0	23
PONTEVEDRA	0	0	7	9	14	0	0	0	30
MADRID	1	4	24	20	16	0	0	0	65
MURCIA	3	3	19	6	61	2	0	0	94
NAVARRA	0	1	2	2	0	0	0	0	5
PAÍS VASCO	0	3	1	8	3	2	0	0	17
ÁLAVA	0	0	0	1	0	0	0	0	1
GUIPÚZCOA	0	3	0	2	0	2	0	0	7
VIZCAYA	0	0	1	5	3	0	0	0	9
LA RIOJA	0	1	1	0	3	0	0	0	5
CEUTA	0	0	0	0	0	0	0	0	0
MELILLA	0	0	1	1	13	0	0	0	15
TOTAL ESTADO	23	43	223	189	614	60	0	2	1.154

PENSIÓN NO CONTRIBUTIVA DE INVALIDEZ

DATOS ACUMULADOS DE GESTIÓN CORRESPONDIENTES AL AÑO 2011 HASTA MARZO

CC.AA. Y/O PROVINCIAS	PTES. AÑO ANTERIOR	SOLICITUDES PRESENTADAS					A RESOLV. AÑO	SOLICITUDES RESUELTAS									PTES. FINAL
		NUEVAS	LISMI	PAS	INSS	TOTAL		APROBADAS					NO APROBADAS		TOTAL		
								NUEVAS	LISMI	PAS	INSS	TOTAL	DNG	CAD-DES			
ANDALUCÍA	2.651	1.576	7	28	3	1.614	4.265	897	12	21	1	931	704	82	1.717	2.548	
ALMERÍA	84	85	0	0	0	85	169	67	0	0	0	67	33	12	112	57	
CÁDIZ	492	248	1	9	0	258	750	158	1	10	0	169	69	6	244	506	
CÓRDOBA	175	114	0	0	0	114	289	92	2	3	0	97	42	9	148	141	
GRANADA	208	129	0	0	0	129	337	68	1	0	0	69	49	3	121	216	
HUELVA	82	123	0	5	0	128	210	102	0	1	0	103	49	3	155	55	
JAÉN	62	72	1	1	3	77	139	45	1	2	1	49	25	5	79	60	
MÁLAGA	416	407	4	7	0	418	834	189	6	5	0	200	166	44	410	424	
SEVILLA	1.132	398	1	6	0	405	1.537	176	1	0	0	177	271	0	448	1.089	
ARAGÓN	55	90	2	2	0	94	149	62	1	2	0	65	22	2	89	60	
HUESCA	12	14	0	0	0	14	26	7	1	0	0	8	6	0	14	12	
TERUEL	8	9	0	0	0	9	17	11	0	0	0	11	3	0	14	3	
ZARAGOZA	35	67	2	2	0	71	106	44	0	2	0	46	13	2	61	45	
ASTURIAS	235	112	0	0	0	112	347	112	0	0	0	112	46	15	173	174	
ILLES BALEARS	72	205	0	0	0	205	277	122	1	0	0	123	77	26	226	51	
CANARIAS	3.591	775	0	6	0	781	4.372	351	1	6	1	359	339	38	736	3.636	
LAS PALMAS	1.839	346	0	5	0	351	2.190	123	1	5	0	129	172	17	318	1.872	
S.C. TENERIFE	1.752	429	0	1	0	430	2.182	228	0	1	1	230	167	21	418	1.764	
CANTABRIA	20	101	0	1	0	102	122	71	1	0	0	72	24	0	96	26	
CASTILLA Y LEÓN	424	295	0	0	0	295	719	180	2	0	0	182	53	158	393	326	
ÁVILA	11	23	0	0	0	23	34	13	0	0	0	13	4	2	19	15	
BURGOS	70	75	0	0	0	75	145	43	0	0	0	43	16	7	66	79	
LEÓN	31	48	0	0	0	48	79	24	1	0	0	25	11	2	38	41	
PALENCIA	2	25	0	0	0	25	27	9	0	0	0	9	0	0	9	18	
SALAMANCA	42	39	0	0	0	39	81	24	1	0	0	25	9	1	35	46	
SEGOVIA	22	15	0	0	0	15	37	10	0	0	0	10	1	3	14	23	
SORIA	4	4	0	0	0	4	8	5	0	0	0	5	0	1	6	2	
VALLADOLID	207	40	0	0	0	40	247	28	0	0	0	28	3	142	173	74	
ZAMORA	35	26	0	0	0	26	61	24	0	0	0	24	9	0	33	28	
CASTILLA-LA MANCHA	559	400	0	0	1	401	960	283	0	3	1	287	197	30	514	446	
ALBACETE	116	105	0	0	0	105	221	40	0	3	0	43	48	8	99	122	
CIUDAD REAL	162	125	0	0	0	125	287	124	0	0	0	124	52	7	183	104	
CUENCA	27	71	0	0	0	71	98	32	0	0	0	32	41	3	76	22	
GUADALAJARA	18	34	0	0	1	35	53	22	0	0	1	23	16	4	43	10	
TOLEDO	236	65	0	0	0	65	301	65	0	0	0	65	40	8	113	188	

(Continúa al dorso)

CC.AA. Y/O PROVINCIAS	PTES. AÑO ANTERIOR	SOLICITUDES PRESENTADAS					A RESOLV. AÑO	SOLICITUDES RESUELTAS									PTES. FINAL
		NUEVAS	LISMI	PAS	INSS	TOTAL		APROBADAS					NO APROBADAS		TOTAL		
								NUEVAS	LISMI	PAS	INSS	TOTAL	DNG	CAD-DES			
CATALUNYA	2.488	1.281	4	0	58	1.343	3.831	396	5	0	49	450	492	304	1.246	2.585	
BARCELONA	1.854	993	3	0	45	1.041	2.895	281	5	0	34	320	395	212	927	1.968	
GIRONA	275	92	0	0	2	94	369	44	0	0	9	53	38	31	122	247	
LLEIDA	66	46	0	0	4	50	116	13	0	0	1	14	14	16	44	72	
TARRAGONA	293	150	1	0	7	158	451	58	0	0	5	63	45	45	153	298	
COMUNIDAD VALENCIANA	1.522	863	4	8	0	875	2.397	364	8	16	0	388	324	34	746	1.651	
ALICANTE	663	279	4	4	0	287	950	99	7	6	0	112	91	24	227	723	
CASTELLÓN	89	89	0	1	0	90	179	45	0	1	0	46	4	1	51	128	
VALENCIA	770	495	0	3	0	498	1.268	220	1	9	0	230	229	9	468	800	
EXTREMADURA	14	146	2	0	0	148	162	37	0	0	0	37	35	7	79	83	
BADAJOS	12	105	0	0	0	105	117	29	0	0	0	29	30	5	64	53	
CÁCERES	2	41	2	0	0	43	45	8	0	0	0	8	5	2	15	30	
GALICIA	411	456	3	0	0	459	870	276	3	1	0	280	229	21	530	340	
A CORUÑA	281	114	0	0	0	114	395	97	3	1	0	101	69	15	185	210	
LUGO	10	44	0	0	0	44	54	28	0	0	0	28	12	1	41	13	
OURENSE	111	80	1	0	0	81	192	40	0	0	0	40	39	0	79	113	
PONTEVEDRA	9	218	2	0	0	220	229	111	0	0	0	111	109	5	225	4	
MADRID	791	482	1	4	0	487	1.278	292	1	4	0	297	145	96	538	740	
MURCIA	539	347	4	6	10	367	906	146	3	8	0	157	193	25	375	531	
NAVARRA	30	27	2	1	0	30	60	34	1	0	0	35	12	2	49	11	
PAÍS VASCO	90	262	0	0	0	262	352	206	0	0	0	206	63	6	275	77	
ÁLAVA	2	32	0	0	0	32	34	24	0	0	0	24	3	0	27	7	
GUIPÚZCOA	3	113	0	0	0	113	116	91	0	0	0	91	23	0	114	2	
VIZCAYA	85	117	0	0	0	117	202	91	0	0	0	91	37	6	134	68	
LA RIOJA	8	33	0	0	0	33	41	25	0	0	0	25	6	2	33	8	
CEUTA	36	39	0	0	0	39	75	10	1	0	0	11	14	6	31	44	
MELILLA	55	73	0	0	0	73	128	31	0	0	0	31	40	3	74	54	

TOTAL ESTADO	13.591	7.563	29	56	72	7.720	21.311	3.895	40	61	52	4.048	3.015	857	7.920	13.391
--------------	--------	-------	----	----	----	-------	--------	-------	----	----	----	-------	-------	-----	-------	--------

PENSIÓN NO CONTRIBUTIVA DE INVALIDEZ

CAUSAS DE DENEGACIÓN ACUMULADAS CORRESPONDIENTES AL AÑO 2011 HASTA MARZO

CC.AA. Y/O PROVINCIAS	EDAD	RESIDENCIA LEGAL	RECURSOS		GRADO MINUSVALÍA ENF. CRÓNICA	PRESTACIÓN INCOMPATIBLE	SOLICITAR SIN PASAR DOS AÑOS	SIN DESGLOSAR	TOTAL CAUSAS DE DENEGACIÓN
			ECONÓMICOS						
			PERSONALES	U.E.C.					
ANDALUCÍA	8	14	94	111	460	17	0	0	704
ALMERÍA	1	2	3	6	21	0	0	0	33
CÁDIZ	0	0	32	29	0	8	0	0	69
CÓRDOBA	0	0	12	8	19	3	0	0	42
GRANADA	0	4	6	12	27	0	0	0	49
HUELVA	0	1	6	6	35	1	0	0	49
JAÉN	5	4	4	2	10	0	0	0	25
MÁLAGA	2	2	11	22	127	2	0	0	166
SEVILLA	0	1	20	26	221	3	0	0	271
ARAGÓN	1	0	7	5	6	3	0	0	22
HUESCA	0	0	1	1	2	2	0	0	6
TERUEL	1	0	1	0	1	0	0	0	3
ZARAGOZA	0	0	5	4	3	1	0	0	13
ASTURIAS	1	1	11	10	14	9	0	0	46
ILLES BALEARS	0	11	8	0	47	4	0	7	77
CANARIAS	7	11	84	55	172	10	0	0	339
LAS PALMAS	3	5	26	19	113	6	0	0	172
S.C. TENERIFE	4	6	58	36	59	4	0	0	167
CANTABRIA	0	1	2	6	15	0	0	0	24
CASTILLA Y LEÓN	1	5	16	13	16	2	0	0	53
ÁVILA	0	0	3	1	0	0	0	0	4
BURGOS	0	2	4	6	3	1	0	0	16
LEÓN	0	2	6	1	1	1	0	0	11
PALENCIA	0	0	0	0	0	0	0	0	0
SALAMANCA	1	0	1	1	6	0	0	0	9
SEGOVIA	0	1	0	0	0	0	0	0	1
SORIA	0	0	0	0	0	0	0	0	0
VALLADOLID	0	0	1	1	1	0	0	0	3
ZAMORA	0	0	1	3	5	0	0	0	9
CASTILLA-LA MANCHA	13	7	50	53	68	6	0	0	197
ALBACETE	1	0	9	9	29	0	0	0	48
CIUDAD REAL	3	2	13	20	12	2	0	0	52
CUENCA	5	0	12	10	12	2	0	0	41
GUADALAJARA	0	2	6	4	4	0	0	0	16
TOLEDO	4	3	10	10	11	2	0	0	40

(Continúa al dorso)

CC.AA. Y/O PROVINCIAS	EDAD	RESIDENCIA LEGAL	RECURSOS ECONÓMICOS		GRADO MINUSVALÍA ENF. CRÓNICA	PRESTACIÓN INCOMPATIBLE	SOLICITAR SIN PASAR DOS AÑOS	SIN DESGLOSAR	TOTAL CAUSAS DE DENEGACIÓN
			PERSONALES	U.E.C.					
			CATALUNYA	0					
BARCELONA	0	5	51	85	121	133	0	0	395
GIRONA	0	0	3	10	8	17	0	0	38
LLEIDA	0	0	1	5	3	5	0	0	14
TARRAGONA	0	2	7	14	7	15	0	0	45
COMUNIDAD VALENCIANA	4	8	55	43	204	10	0	0	324
ALICANTE	2	3	35	8	40	3	0	0	91
CASTELLÓN	0	1	0	1	2	0	0	0	4
VALENCIA	2	4	20	34	162	7	0	0	229
EXTREMADURA	0	0	3	4	28	0	0	0	35
BADAJOS	0	0	3	4	23	0	0	0	30
CÁCERES	0	0	0	0	5	0	0	0	5
GALICIA	1	2	29	42	153	2	0	0	229
A CORUÑA	1	0	6	8	54	0	0	0	69
LUGO	0	1	2	2	7	0	0	0	12
OURENSE	0	1	0	3	33	2	0	0	39
PONTEVEDRA	0	0	21	29	59	0	0	0	109
MADRID	1	9	48	49	38	0	0	0	145
MURCIA	3	10	43	20	109	8	0	0	193
NAVARRA	0	2	3	6	0	0	0	1	12
PAÍS VASCO	3	9	11	22	15	3	0	0	63
ÁLAVA	0	0	0	3	0	0	0	0	3
GUIPÚZCOA	3	6	2	10	0	2	0	0	23
VIZCAYA	0	3	9	9	15	1	0	0	37
LA RIOJA	1	1	1	0	3	0	0	0	6
CEUTA	0	0	1	3	10	0	0	0	14
MELILLA	0	2	2	1	35	0	0	0	40
TOTAL ESTADO	44	100	530	557	1.532	244	0	8	3.015

1d PNCs DE LA SEGURIDAD SOCIAL: DATOS DE LA GESTIÓN MENSUAL Y ANUAL

**R.D.L. 1/1994, DE 20 DE JUNIO; T. REF. LGSS
PNCs DE LA SEGURIDAD SOCIAL**

		Entrada	Resueltas	% R./E.	Aprobadas	No Aprob.	Pendientes
G E S T I O N	2004	63.772	65.173	102,20%	37.526	27.647	16.596
	2005	64.680	62.309	96,33%	36.331	25.978	18.967
	2006	58.379	60.644	103,88%	34.262	26.382	16.702
	2007	53.253	52.898	99,33%	30.248	22.650	17.057
	2008	56.116	55.013	98,03%	30.978	24.035	18.160
	2009	57.869	57.003	98,50%	32.093	24.910	19.026
	2010	56.253	54.589	97,04%	31.450	23.139	20.690
M E N S E D I A L E S *	2004	5.314	5.431		3.127	2.304	16.596
	2005	5.390	5.192		3.028	2.165	18.967
	2006	4.865	5.054		2.855	2.199	16.702
	2007	4.438	4.408		2.521	1.888	17.057
	2008	4.676	4.584		2.582	2.003	18.160
	2009	4.822	4.750		2.674	2.076	19.026
	2010	4.688	4.549		2.621	1.928	20.690
2011							
I II III IV V VI VII VIII IX X XI XII	I	4.400	3.512	79,82%	1.933	1.579	21.578
	II	5.550	5.608	101,05%	3.309	2.299	21.520
	III	5.413	6.045	111,68%	3.556	2.489	20.888
	IV						
	V						
	VI						
	VII						
	VIII						
	IX						
	X						
	XI						
	XII						
2011		15.363	15.165	98,71%	8.798	6.367	20.888

* Pendientes reales

TOTAL: JUBILACIÓN MÁS INVALIDEZ

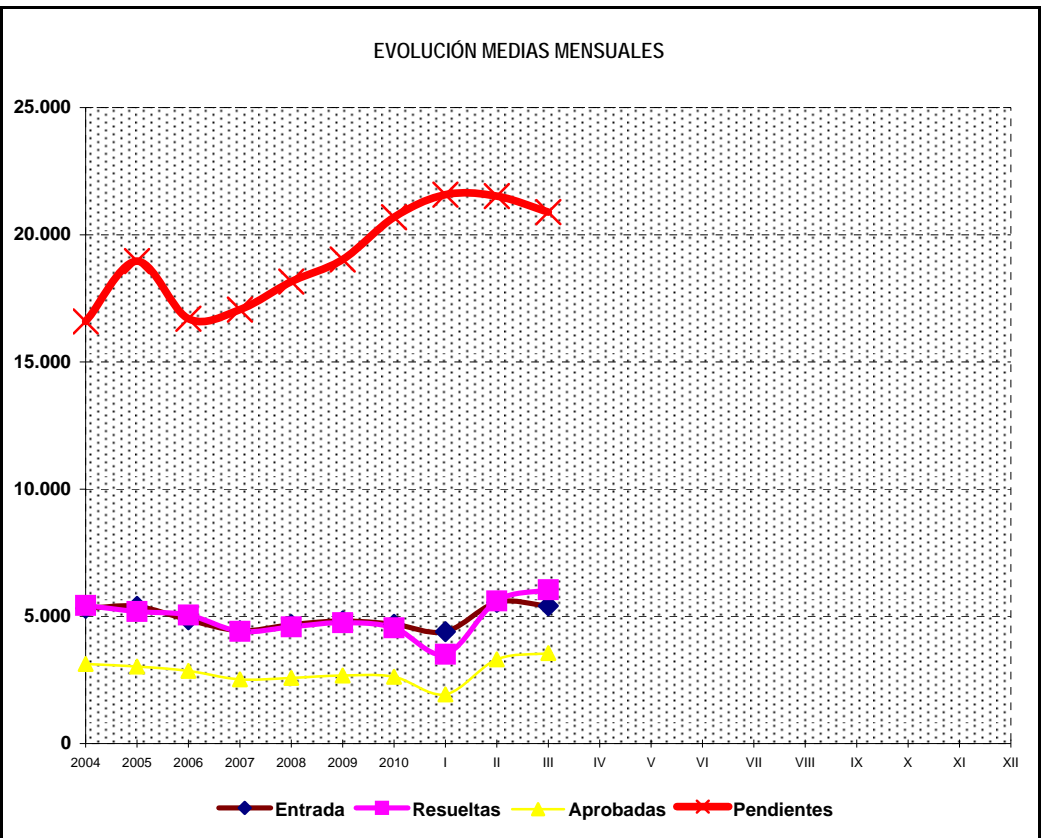
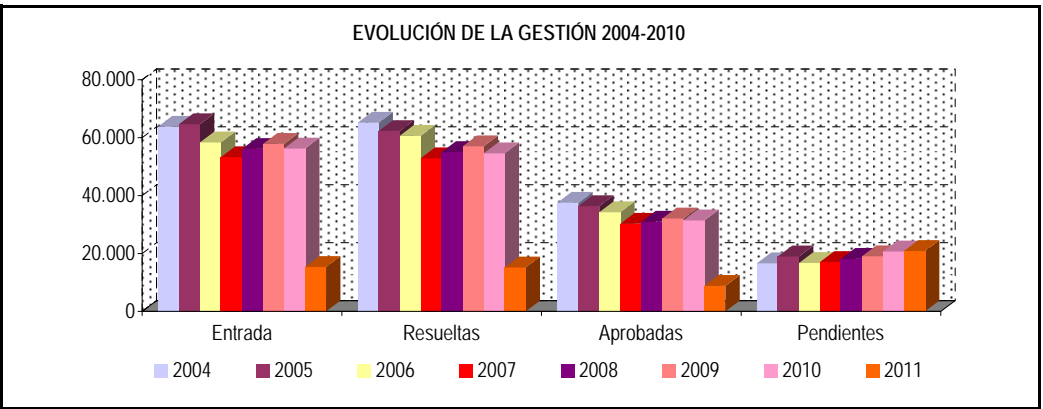

PENSIONES NO CONTRIBUTIVAS DE JUBILACIÓN E INVALIDEZ

DATOS CONJUNTOS DE GESTIÓN CORRESPONDIENTES AL MES DE MARZO DE 2011

CC.AA. Y/O PROVINCIAS	PTES. MES ANTERIOR	SOLICITUDES PRESENTADAS					A RESOLV. MES	SOLICITUDES RESUELTAS									PTES. FIN MES
								APROBADAS					NO APROBADAS		TOTAL		
		NUEVAS	LISMI	PAS	INSS	TOTAL		NUEVAS	LISMI	PAS	INSS	TOTAL	DNG	CAD-DES			
ANDALUCÍA	3.537	901	3	15	2	921	4.458	659	6	17	1	683	277	56	1.016	3.442	
ALMERÍA	147	35	0	0	0	35	182	51	0	0	0	51	24	12	87	95	
CÁDIZ	663	151	0	5	0	156	819	99	0	5	1	105	50	5	160	659	
CÓRDOBA	271	50	0	0	0	50	321	70	2	2	0	74	19	10	103	218	
GRANADA	285	85	0	0	0	85	370	79	0	0	0	79	19	3	101	269	
HUELVA	73	59	0	1	0	60	133	41	0	1	0	42	13	2	57	76	
JAÉN	81	41	0	1	2	44	125	20	0	0	0	20	6	3	29	96	
MÁLAGA	619	242	2	5	0	249	868	170	4	4	0	178	59	21	258	610	
SEVILLA	1.398	238	1	3	0	242	1.640	129	0	5	0	134	87	0	221	1.419	
ARAGÓN	104	105	0	4	0	109	213	56	0	4	0	60	22	8	90	123	
HUESCA	22	25	0	1	0	26	48	6	0	2	0	8	5	1	14	34	
TERUEL	11	5	0	0	0	5	16	9	0	0	0	9	2	0	11	5	
ZARAGOZA	71	75	0	3	0	78	149	41	0	2	0	43	15	7	65	84	
ASTURIAS	316	78	0	0	0	78	394	57	0	1	0	58	30	7	95	299	
ILLES BALEARS	178	66	0	0	0	66	244	58	0	0	0	58	24	11	93	151	
CANARIAS	5.203	609	0	3	0	612	5.815	333	0	5	0	338	227	34	599	5.216	
LAS PALMAS	2.492	352	0	3	0	355	2.847	144	0	3	0	147	125	9	281	2.566	
S.C. TENERIFE	2.711	257	0	0	0	257	2.968	189	0	2	0	191	102	25	318	2.650	
CANTABRIA	41	68	0	1	0	69	110	48	1	0	0	49	17	0	66	44	
CASTILLA Y LEÓN	625	278	1	0	0	279	904	150	2	0	0	152	44	105	301	603	
ÁVILA	27	22	0	0	0	22	49	11	0	0	0	11	4	0	15	34	
BURGOS	130	49	0	0	0	49	179	31	0	0	0	31	6	2	39	140	
LEÓN	67	47	0	0	0	47	114	22	1	0	0	23	9	1	33	81	
PALENCIA	21	19	0	0	0	19	40	10	0	0	0	10	2	0	12	28	
SALAMANCA	83	40	0	0	0	40	123	29	1	0	0	30	10	1	41	82	
SEGOVIA	41	15	0	0	0	15	56	5	0	0	0	5	3	3	11	45	
SORIA	5	5	0	0	0	5	10	5	0	0	0	5	1	0	6	4	
VALLADOLID	190	58	0	0	0	58	248	25	0	0	0	25	5	98	128	120	
ZAMORA	61	23	1	0	0	24	85	12	0	0	0	12	4	0	16	69	
CASTILLA-LA MANCHA	614	415	0	1	0	416	1.030	166	0	3	0	169	107	27	303	727	
ALBACETE	145	91	0	1	0	92	237	28	0	1	0	29	25	5	59	178	
CIUDAD REAL	140	152	0	0	0	152	292	75	0	2	0	77	32	6	115	177	
CUENCA	29	40	0	0	0	40	69	17	0	0	0	17	22	2	41	28	
GUADALAJARA	12	24	0	0	0	24	36	7	0	0	0	7	8	4	19	17	
TOLEDO	288	108	0	0	0	108	396	39	0	0	0	39	20	10	69	327	

(Continúa al dorso)

CC.AA. Y/O PROVINCIAS	PTES. MES ANTERIOR	SOLICITUDES PRESENTADAS					A RESOLV. MES	SOLICITUDES RESUELTAS									PTES. FIN MES
		NUEVAS	LISMI	PAS	INSS	TOTAL		APROBADAS					NO APROBADAS		TOTAL		
								NUEVAS	LISMI	PAS	INSS	TOTAL	DNG	CAD-DES			
CATALUNYA	4.752	770	2	0	21	793	5.545	652	7	0	21	680	250	240	1.170	4.375	
BARCELONA	3.533	587	2	0	18	607	4.140	483	6	0	13	502	192	172	866	3.274	
GIRONA	454	55	0	0	1	56	510	65	0	0	4	69	14	24	107	403	
LLEIDA	194	40	0	0	0	40	234	38	0	0	1	39	11	15	65	169	
TARRAGONA	571	88	0	0	2	90	661	66	1	0	3	70	33	29	132	529	
COMUNIDAD VALENCIANA	2.187	712	1	1	0	714	2.901	355	3	11	0	369	305	26	700	2.201	
ALICANTE	901	254	1	0	0	255	1.156	136	2	5	0	143	86	19	248	908	
CASTELLÓN	159	54	0	0	0	54	213	24	0	1	0	25	3	1	29	184	
VALENCIA	1.127	404	0	1	0	405	1.532	195	1	5	0	201	216	6	423	1.109	
EXTREMADURA	190	137	8	0	0	145	335	53	0	0	0	53	33	14	100	235	
BADAJOS	109	101	3	0	0	104	213	37	0	0	0	37	24	11	72	141	
CÁCERES	81	36	5	0	0	41	122	16	0	0	0	16	9	3	28	94	
GALICIA	897	197	1	0	0	198	1.095	273	1	3	0	277	121	9	407	688	
A CORUÑA	595	0	0	0	0	0	595	113	1	3	0	117	41	6	164	431	
LUGO	43	32	0	0	0	32	75	31	0	0	0	31	5	0	36	39	
OURENSE	232	15	0	0	0	15	247	39	0	0	0	39	28	3	70	177	
PONTEVEDRA	27	150	1	0	0	151	178	90	0	0	0	90	47	0	137	41	
MADRID	1.796	480	1	2	0	483	2.279	277	1	2	0	280	166	122	568	1.711	
MURCIA	733	241	4	4	4	253	986	111	6	5	0	122	112	9	243	743	
NAVARRA	48	22	2	2	0	26	74	22	0	0	2	24	30	0	54	20	
PAÍS VASCO	148	157	0	0	0	157	305	127	0	3	0	130	24	1	155	150	
ÁLAVA	7	23	0	0	0	23	30	17	0	0	0	17	2	0	19	11	
GUIPÚZCOA	3	54	0	0	0	54	57	44	0	0	0	44	10	0	54	3	
VIZCAYA	138	80	0	0	0	80	218	66	0	3	0	69	12	1	82	136	
LA RIOJA	17	25	0	0	0	25	42	16	0	0	0	16	7	0	23	19	
CEUTA	62	35	0	0	0	35	97	14	0	0	0	14	1	2	17	80	
MELILLA	72	32	2	0	0	34	106	24	0	0	0	24	18	3	45	61	

TOTAL ESTADO	21.520	5.328	25	33	27	5.413	26.933	3.451	27	54	24	3.556	1.815	674	6.045	20.888
--------------	--------	-------	----	----	----	-------	--------	-------	----	----	----	-------	-------	-----	-------	--------

PENSIONES NO CONTRIBUTIVAS DE JUBILACIÓN E INVALIDEZ

CAUSAS DE DENEGACIÓN CONJUNTAS CORRESPONDIENTES AL MES DE MARZO DE 2011

CC.AA. Y/O PROVINCIAS	EDAD	RESIDENCIA	RECURSOS		GRADO	PRESTACIÓN	SOLICITAR	SIN	TOTAL CAUSAS DE DENEGACIÓN
		LEGAL	ECONÓMICOS		MINUSVALÍA ENF. CRÓNICA	INCOMPATIBLE	SIN PASAR DOS AÑOS	DESGLSAR	
			PERSONALES	U.E.C.					
ANDALUCÍA	7	23	61	80	102	4	0	0	277
ALMERÍA	4	5	7	6	2	0	0	0	24
CÁDIZ	0	0	19	29	0	2	0	0	50
CÓRDOBA	1	0	6	4	6	2	0	0	19
GRANADA	0	5	4	1	9	0	0	0	19
HUELVA	0	1	3	2	7	0	0	0	13
JAÉN	0	2	2	0	2	0	0	0	6
MÁLAGA	2	10	9	12	26	0	0	0	59
SEVILLA	0	0	11	26	50	0	0	0	87
ARAGÓN	3	0	5	7	1	6	0	0	22
HUESCA	2	0	0	2	0	1	0	0	5
TERUEL	1	0	0	0	1	0	0	0	2
ZARAGOZA	0	0	5	5	0	5	0	0	15
ASTURIAS	1	0	9	9	10	1	0	0	30
ILLES BALEARS	0	7	2	0	12	1	0	2	24
CANARIAS	7	20	69	50	77	4	0	0	227
LAS PALMAS	4	11	28	25	56	1	0	0	125
S.C. TENERIFE	3	9	41	25	21	3	0	0	102
CANTABRIA	0	1	1	7	8	0	0	0	17
CASTILLA Y LEÓN	6	5	7	22	4	0	0	0	44
ÁVILA	0	0	2	2	0	0	0	0	4
BURGOS	0	1	2	3	0	0	0	0	6
LEÓN	1	1	2	5	0	0	0	0	9
PALENCIA	1	0	0	1	0	0	0	0	2
SALAMANCA	2	1	1	4	2	0	0	0	10
SEGOVIA	0	2	0	1	0	0	0	0	3
SORIA	0	0	0	1	0	0	0	0	1
VALLADOLID	1	0	0	3	1	0	0	0	5
ZAMORA	1	0	0	2	1	0	0	0	4
CASTILLA-LA MANCHA	14	5	22	40	24	2	0	0	107
ALBACETE	2	0	4	4	15	0	0	0	25
CIUDAD REAL	2	1	8	18	3	0	0	0	32
CUENCA	4	0	5	10	3	0	0	0	22
GUADALAJARA	0	2	3	2	1	0	0	0	8
TOLEDO	6	2	2	6	2	2	0	0	20

(Continúa al dorso)

CC.AA. Y/O PROVINCIAS	EDAD	RESIDENCIA LEGAL	RECURSOS ECONÓMICOS		GRADO MINUSVALÍA ENF. CRÓNICA	PRESTACIÓN INCOMPATIBLE	SOLICITAR SIN PASAR DOS AÑOS	SIN DESGLOSAR	TOTAL CAUSAS DE DENEGACIÓN
			PERSONALES	U.E.C.					
			CATALUNYA	3					
BARCELONA	1	10	35	81	37	28	0	0	192
GIRONA	0	1	6	3	2	2	0	0	14
LLEIDA	1	2	2	3	1	2	0	0	11
TARRAGONA	1	3	8	11	5	5	0	0	33
COMUNIDAD VALENCIANA	9	7	41	77	164	7	0	0	305
ALICANTE	8	4	28	32	13	1	0	0	86
CASTELLÓN	0	0	1	1	1	0	0	0	3
VALENCIA	1	3	12	44	150	6	0	0	216
EXTREMADURA	0	0	3	11	19	0	0	0	33
BADAJOS	0	0	2	8	14	0	0	0	24
CÁCERES	0	0	1	3	5	0	0	0	9
GALICIA	3	6	21	37	52	2	0	0	121
A CORUÑA	2	1	8	12	18	0	0	0	41
LUGO	0	1	1	1	2	0	0	0	5
OURENSE	1	2	1	4	18	2	0	0	28
PONTEVEDRA	0	2	11	20	14	0	0	0	47
MADRID	10	33	48	59	16	0	0	0	166
MURCIA	4	10	26	9	61	2	0	0	112
NAVARRA	0	14	8	8	0	0	0	0	30
PAÍS VASCO	0	6	3	10	3	2	0	0	24
ÁLAVA	0	0	0	2	0	0	0	0	2
GUIPÚZCOA	0	5	1	2	0	2	0	0	10
VIZCAYA	0	1	2	6	3	0	0	0	12
LA RIOJA	1	1	2	0	3	0	0	0	7
CEUTA	0	1	0	0	0	0	0	0	1
MELILLA	0	2	1	2	13	0	0	0	18
TOTAL ESTADO	68	157	380	526	614	68	0	2	1.815

PENSIONES NO CONTRIBUTIVAS DE JUBILACIÓN E INVALIDEZ

DATOS ACUMULADOS DE GESTIÓN CORRESPONDIENTES AL AÑO 2011 HASTA MARZO

CC.AA. Y/O PROVINCIAS	PTES. AÑO ANTERIOR	SOLICITUDES PRESENTADAS					A RESOLV. AÑO	SOLICITUDES RESUELTAS									PTES. FINAL
		NUEVAS	LISMI	PAS	INSS	TOTAL		APROBADAS					NO APROBADAS		TOTAL		
								NUEVAS	LISMI	PAS	INSS	TOTAL	DNG	CAD-DES			
ANDALUCÍA	3.522	3.034	9	42	4	3.089	6.611	1.948	21	37	2	2.008	999	162	3.169	3.442	
ALMERÍA	117	212	0	0	0	212	329	156	0	0	0	156	66	12	234	95	
CÁDIZ	617	501	1	16	1	519	1.136	323	1	14	1	339	101	37	477	659	
CÓRDOBA	287	234	0	0	0	234	521	199	2	3	0	204	77	22	303	218	
GRANADA	297	236	0	0	0	236	533	176	1	0	0	177	76	11	264	269	
HUELVA	105	214	0	5	0	219	324	176	0	1	0	177	65	6	248	76	
JAÉN	94	128	1	2	3	134	228	88	1	5	1	95	30	7	132	96	
MÁLAGA	568	810	6	9	0	825	1.393	469	8	9	0	486	230	67	783	610	
SEVILLA	1.437	699	1	10	0	710	2.147	361	8	5	0	374	354	0	728	1.419	
ARAGÓN	97	278	3	8	0	289	386	177	2	4	0	183	68	12	263	123	
HUESCA	27	52	0	4	0	56	83	30	1	2	0	33	15	1	49	34	
TERUEL	9	19	0	0	0	19	28	19	0	0	0	19	4	0	23	5	
ZARAGOZA	61	207	3	4	0	214	275	128	1	2	0	131	49	11	191	84	
ASTURIAS	379	262	1	0	1	264	643	236	0	2	2	240	71	33	344	299	
ILLES BALEARS	144	351	0	0	0	351	495	210	1	0	0	211	98	35	344	151	
CANARIAS	5.187	1.247	1	16	0	1.264	6.451	650	1	12	1	664	509	62	1.235	5.216	
LAS PALMAS	2.523	599	0	12	0	611	3.134	273	1	9	0	283	268	17	568	2.566	
S.C. TENERIFE	2.664	648	1	4	0	653	3.317	377	0	3	1	381	241	45	667	2.650	
CANTABRIA	49	175	0	1	0	176	225	133	1	0	0	134	47	0	181	44	
CASTILLA Y LEÓN	667	729	4	0	0	733	1.400	433	4	0	0	437	126	234	797	603	
ÁVILA	26	48	0	0	0	48	74	23	0	0	0	23	15	2	40	34	
BURGOS	115	149	0	0	0	149	264	81	0	0	0	81	30	13	124	140	
LEÓN	59	111	1	0	0	112	171	58	1	0	0	59	26	5	90	81	
PALENCIA	10	50	0	0	0	50	60	29	0	0	0	29	2	1	32	28	
SALAMANCA	71	113	1	0	0	114	185	80	2	0	0	82	19	2	103	82	
SEGOVIA	36	38	0	0	0	38	74	16	0	0	0	16	4	9	29	45	
SORIA	8	12	0	0	0	12	20	14	0	0	0	14	1	1	16	4	
VALLADOLID	283	137	0	0	0	137	420	88	0	0	0	88	11	201	300	120	
ZAMORA	59	71	2	0	0	73	132	44	1	0	0	45	18	0	63	69	
CASTILLA-LA MANCHA	782	813	1	2	1	817	1.599	504	1	7	1	513	308	51	872	727	
ALBACETE	124	196	0	1	0	197	321	70	0	3	0	73	61	9	143	178	
CIUDAD REAL	249	265	0	1	0	266	515	222	0	4	0	226	93	19	338	177	
CUENCA	40	105	1	0	0	106	146	52	1	0	0	53	61	4	118	28	
GUADALAJARA	25	53	0	0	1	54	79	37	0	0	1	38	20	4	62	17	
TOLEDO	344	194	0	0	0	194	538	123	0	0	0	123	73	15	211	327	

(Continúa al dorso)

CC.AA. Y/O PROVINCIAS	PTES. AÑO ANTERIOR	SOLICITUDES PRESENTADAS					A RESOLV. AÑO	SOLICITUDES RESUELTAS									PTES. FINAL
		NUEVAS	LISMI	PAS	INSS	TOTAL		APROBADAS					NO APROBADAS		TOTAL		
								NUEVAS	LISMI	PAS	INSS	TOTAL	DNG	CAD-DES			
CATALUNYA	4.302	2.456	7	0	68	2.531	6.833	1.059	7	0	51	1.117	786	555	2.458	4.375	
BARCELONA	3.145	1.880	6	0	52	1.938	5.083	775	6	0	35	816	607	386	1.809	3.274	
GIRONA	457	184	0	0	3	187	644	115	0	0	10	125	64	52	241	403	
LLEIDA	170	116	0	0	4	120	290	58	0	0	1	59	29	33	121	169	
TARRAGONA	530	276	1	0	9	286	816	111	1	0	5	117	86	84	287	529	
COMUNIDAD VALENCIANA	1.848	1.826	4	15	0	1.845	3.693	830	11	29	0	870	548	74	1.492	2.201	
ALICANTE	763	710	4	8	0	722	1.485	313	9	14	0	336	198	43	577	908	
CASTELLÓN	134	154	0	1	0	155	289	81	0	2	0	83	18	4	105	184	
VALENCIA	951	962	0	6	0	968	1.919	436	2	13	0	451	332	27	810	1.109	
EXTREMADURA	30	349	10	2	0	361	391	83	0	0	0	83	56	17	156	235	
BADAJOS	17	235	4	2	0	241	258	61	0	0	0	61	44	12	117	141	
CÁCERES	13	114	6	0	0	120	133	22	0	0	0	22	12	5	39	94	
GALICIA	919	1.011	3	0	0	1.014	1.933	787	5	4	0	796	369	80	1.245	688	
A CORUÑA	621	293	0	0	0	293	914	308	5	4	0	317	129	37	483	431	
LUGO	31	113	0	0	0	113	144	78	0	0	0	78	22	5	105	39	
OURENSE	164	162	1	0	0	163	327	97	0	0	0	97	49	4	150	177	
PONTEVEDRA	103	443	2	0	0	445	548	304	0	0	0	304	169	34	507	41	
MADRID	1.673	1.164	1	11	0	1.176	2.849	627	2	6	0	635	346	157	1.138	1.711	
MURCIA	723	572	14	10	10	606	1.329	274	9	11	0	294	250	42	586	743	
NAVARRA	78	91	2	2	7	102	180	87	1	0	4	92	62	6	160	20	
PAÍS VASCO	158	484	0	0	0	484	642	376	0	5	0	381	101	10	492	150	
ÁLAVA	3	61	0	0	0	61	64	46	0	0	0	46	7	0	53	11	
GUIPÚZCOA	5	188	0	0	0	188	193	153	0	0	0	153	37	0	190	3	
VIZCAYA	150	235	0	0	0	235	385	177	0	5	0	182	57	10	249	136	
LA RIOJA	17	72	0	0	0	72	89	56	0	0	0	56	12	2	70	19	
CEUTA	50	88	0	0	0	88	138	31	1	0	0	32	19	7	58	80	
MELILLA	65	99	2	0	0	101	166	52	0	0	0	52	50	3	105	61	
TOTAL ESTADO	20.690	15.101	62	109	91	15.363	36.053	8.553	67	117	61	8.798	4.825	1.542	15.165	20.888	

PENSIONES NO CONTRIBUTIVAS DE JUBILACIÓN E INVALIDEZ

CAUSAS DE DENEGACIÓN ACUMULADAS CORRESPONDIENTES AL AÑO 2011 HASTA MARZO

CC.AA. Y/O PROVINCIAS	EDAD	RESIDENCIA LEGAL	RECURSOS		GRADO MINUSVALÍA ENF. CRÓNICA	PRESTACIÓN INCOMPATIBLE	SOLICITAR SIN PASAR DOS AÑOS	SIN DESGLOSAR	TOTAL CAUSAS DE DENEGACIÓN
			ECONÓMICOS						
			PERSONALES	U.E.C.					
ANDALUCÍA	32	55	154	279	460	19	0	0	999
ALMERÍA	8	8	9	20	21	0	0	0	66
CÁDIZ	0	0	34	57	0	10	0	0	101
CÓRDOBA	3	1	24	27	19	3	0	0	77
GRANADA	0	14	14	21	27	0	0	0	76
HUELVA	2	2	12	13	35	1	0	0	65
JAÉN	6	4	7	3	10	0	0	0	30
MÁLAGA	4	21	20	56	127	2	0	0	230
SEVILLA	9	5	34	82	221	3	0	0	354
ARAGÓN	3	3	24	24	6	8	0	0	68
HUESCA	2	0	4	5	2	2	0	0	15
TERUEL	1	0	1	1	1	0	0	0	4
ZARAGOZA	0	3	19	18	3	6	0	0	49
ASTURIAS	2	4	19	23	14	9	0	0	71
ILLES BALEARS	3	16	14	7	47	4	0	7	98
CANARIAS	18	40	133	136	172	10	0	0	509
LAS PALMAS	8	21	57	63	113	6	0	0	268
S.C. TENERIFE	10	19	76	73	59	4	0	0	241
CANTABRIA	1	2	6	23	15	0	0	0	47
CASTILLA Y LEÓN	12	10	31	54	16	3	0	0	126
ÁVILA	0	0	8	7	0	0	0	0	15
BURGOS	0	3	8	15	3	1	0	0	30
LEÓN	4	3	8	8	1	2	0	0	26
PALENCIA	1	0	0	1	0	0	0	0	2
SALAMANCA	3	1	1	8	6	0	0	0	19
SEGOVIA	1	2	0	1	0	0	0	0	4
SORIA	0	0	0	1	0	0	0	0	1
VALLADOLID	1	0	4	5	1	0	0	0	11
ZAMORA	2	1	2	8	5	0	0	0	18
CASTILLA-LA MANCHA	21	16	71	124	68	8	0	0	308
ALBACETE	3	1	13	14	29	1	0	0	61
CIUDAD REAL	7	3	23	45	12	3	0	0	93
CUENCA	5	2	16	24	12	2	0	0	61
GUADALAJARA	0	4	6	6	4	0	0	0	20
TOLEDO	6	6	13	35	11	2	0	0	73

(Continúa al dorso)

CC.AA. Y/O PROVINCIAS	EDAD	RESIDENCIA LEGAL	RECURSOS ECONÓMICOS		GRADO MINUSVALÍA ENF. CRÓNICA	PRESTACIÓN INCOMPATIBLE	SOLICITAR SIN PASAR DOS AÑOS	SIN DESGLASAR	TOTAL CAUSAS DE DENE GACIÓN
			PERSONALES	U.E.C.					
			CATALUNYA	7					
BARCELONA	3	21	92	226	121	144	0	0	607
GIRONA	1	3	11	21	8	20	0	0	64
LLEIDA	1	3	3	13	3	6	0	0	29
TARRAGONA	2	7	16	37	7	17	0	0	86
COMUNIDAD VALENCIANA	14	23	94	197	204	16	0	0	548
ALICANTE	11	12	53	78	40	4	0	0	198
CASTELLÓN	0	2	2	12	2	0	0	0	18
VALENCIA	3	9	39	107	162	12	0	0	332
EXTREMADURA	0	0	7	21	28	0	0	0	56
BADAJOS	0	0	4	17	23	0	0	0	44
CÁCERES	0	0	3	4	5	0	0	0	12
GALICIA	8	13	56	135	153	4	0	0	369
A CORUÑA	4	3	17	51	54	0	0	0	129
LUGO	1	1	3	9	7	1	0	0	22
OURENSE	1	2	3	8	33	2	0	0	49
PONTEVEDRA	2	7	33	67	59	1	0	0	169
MADRID	17	61	91	139	38	0	0	0	346
MURCIA	4	23	66	39	109	9	0	0	250
NAVARRA	0	23	13	25	0	0	0	1	62
PAÍS VASCO	4	19	19	41	15	3	0	0	101
ÁLAVA	0	0	1	6	0	0	0	0	7
GUIPÚZCOA	3	13	7	12	0	2	0	0	37
VIZCAYA	1	6	11	23	15	1	0	0	57
LA RIOJA	2	3	3	1	3	0	0	0	12
CEUTA	0	1	1	7	10	0	0	0	19
MELILLA	0	6	6	3	35	0	0	0	50
TOTAL ESTADO	148	352	930	1.575	1.532	280	0	8	4.825

1e PNC DE JUBILACIÓN E INVALIDEZ: COEFICIENTES DE LA GESTIÓN MENSUAL

PENSIONES NO CONTRIBUTIVAS DE LA SEGURIDAD SOCIAL DE JUBILACIÓN E INVALIDEZ

DISTRIBUCIÓN TERRITORIAL DEL COEFICIENTE DE COBERTURA. SITUACIÓN EN MARZO DE 2011

PNC DE JUBILACIÓN

ÁMBITO
GEOGRÁFICO

PNC DE INVALIDEZ

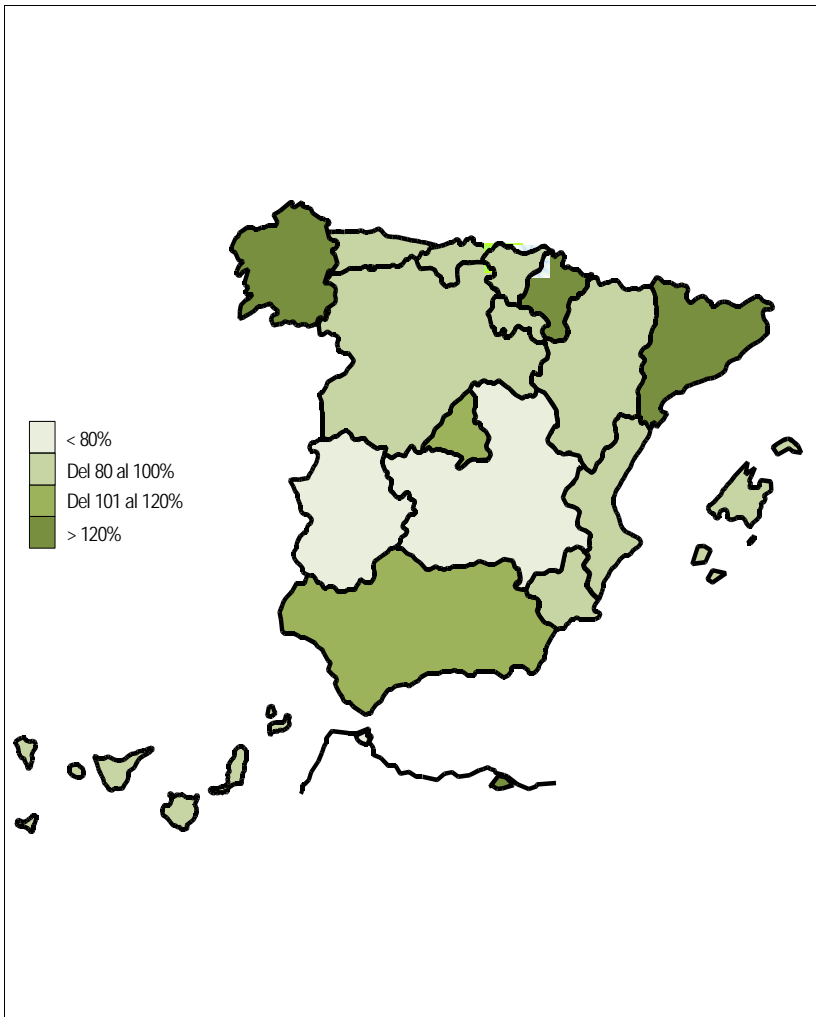

109,85%	ANDALUCÍA	110,78%
91,43%	ARAGÓN	66,67%
91,11%	ASTURIAS	163,64%
100,00%	ILLES BALEARS	147,37%
103,69%	CANARIAS	94,68%
124,14%	CANTABRIA	75,00%
96,15%	CASTILLA Y LEÓN	122,76%
53,28%	CASTILLA-LA MANCHA	96,79%
167,37%	CATALUNYA	129,57%
84,33%	C. VALENCIANA	111,29%
46,07%	EXTREMADURA	105,36%
207,63%	GALICIA	202,50%
105,25%	MADRID	138,76%
81,25%	MURCIA	105,10%
211,76%	NAVARRA	200,00%
96,15%	PAÍS VASCO	101,27%
100,00%	LA RIOJA	85,71%
75,00%	CEUTA	26,32%
187,50%	MELILLA	115,38%
108,66%	TOTAL ESTADO	114,63%

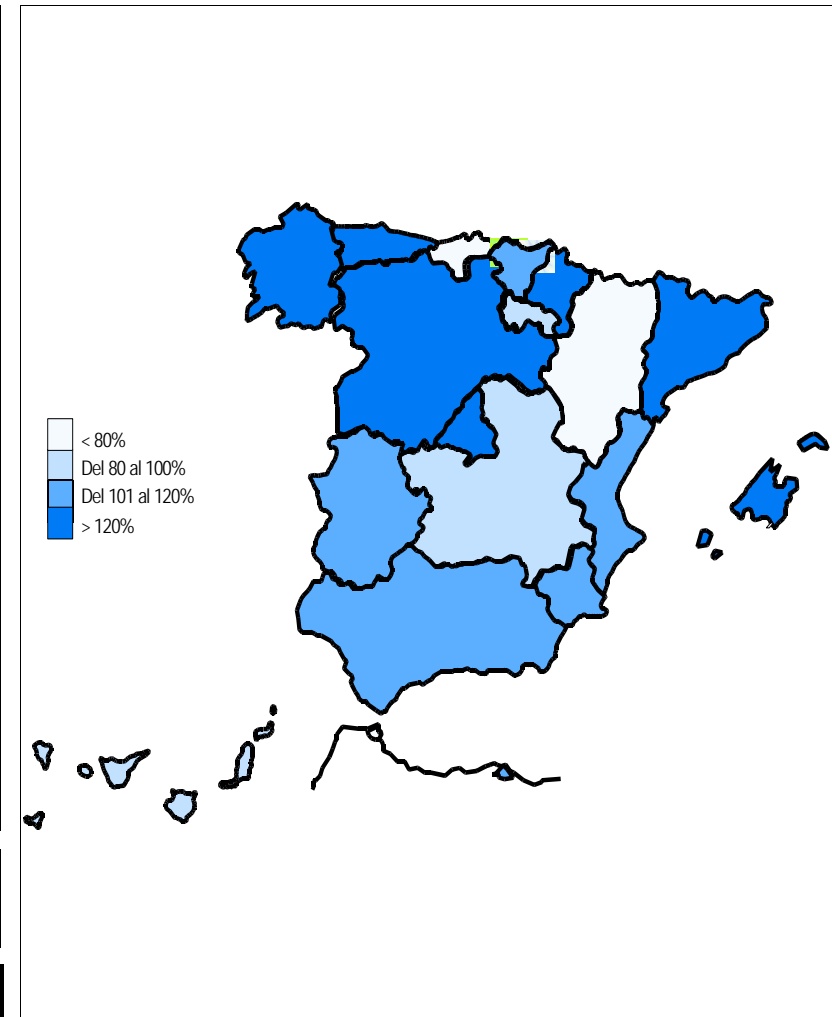

Coefficiente de cobertura: Determina la relación existente entre el volumen de expedientes resueltos e iniciados durante el mes.

PENSIONES NO CONTRIBUTIVAS DE LA SEGURIDAD SOCIAL DE JUBILACIÓN E INVALIDEZ

DISTRIBUCIÓN TERRITORIAL DEL COEFICIENTE DE RECONOCIMIENTO. SITUACIÓN EN MARZO DE 2011

PNC DE JUBILACIÓN

ÁMBITO GEOGRÁFICO

PNC DE INVALIDEZ

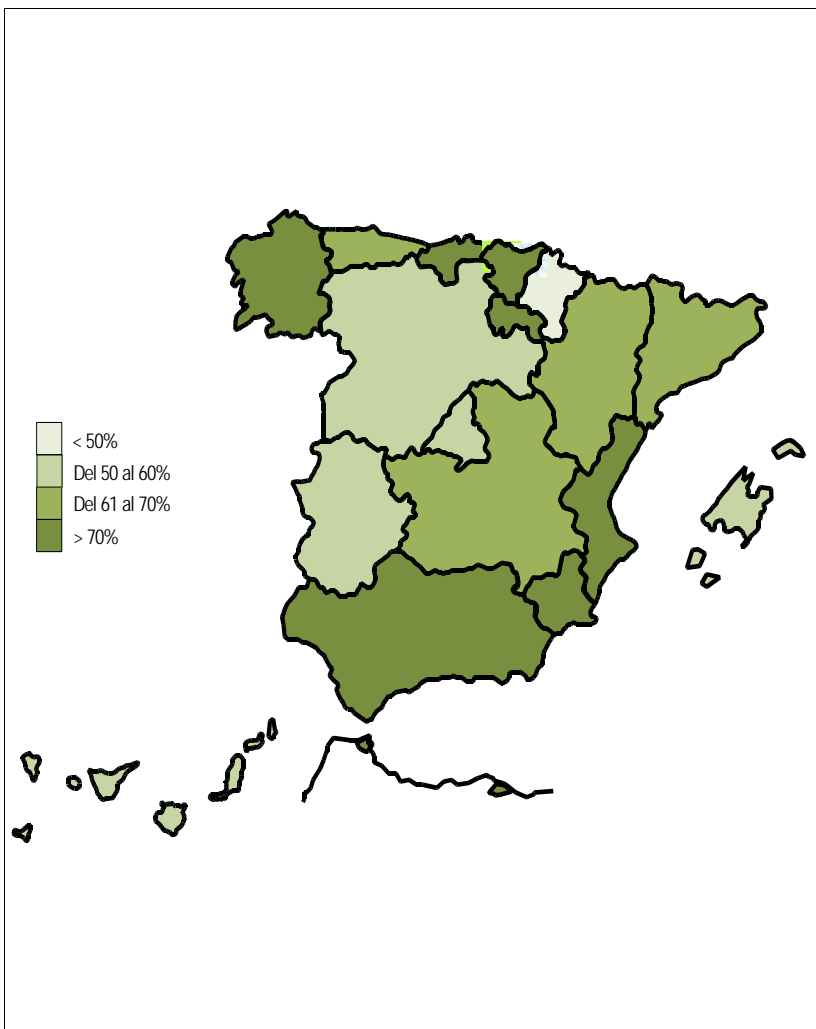

76,69%	ANDALUCÍA	57,98%
64,06%	ARAGÓN	73,08%
70,73%	ASTURIAS	53,70%
55,56%	ILLES BALEARS	63,10%
65,78%	CANARIAS	50,80%
80,56%	CANTABRIA	66,67%
58,67%	CASTILLA Y LEÓN	42,38%
61,48%	CASTILLA-LA MANCHA	51,93%
66,40%	CATALUNYA	48,42%
72,30%	C. VALENCIANA	38,37%
56,10%	EXTREMADURA	50,85%
79,59%	GALICIA	50,62%
52,96%	MADRID	44,53%
76,92%	MURCIA	37,58%
30,56%	NAVARRA	72,22%
90,67%	PAÍS VASCO	77,50%
81,82%	LA RIOJA	58,33%
83,33%	CEUTA	80,00%
80,00%	MELILLA	40,00%
68,42%	TOTAL ESTADO	49,92%

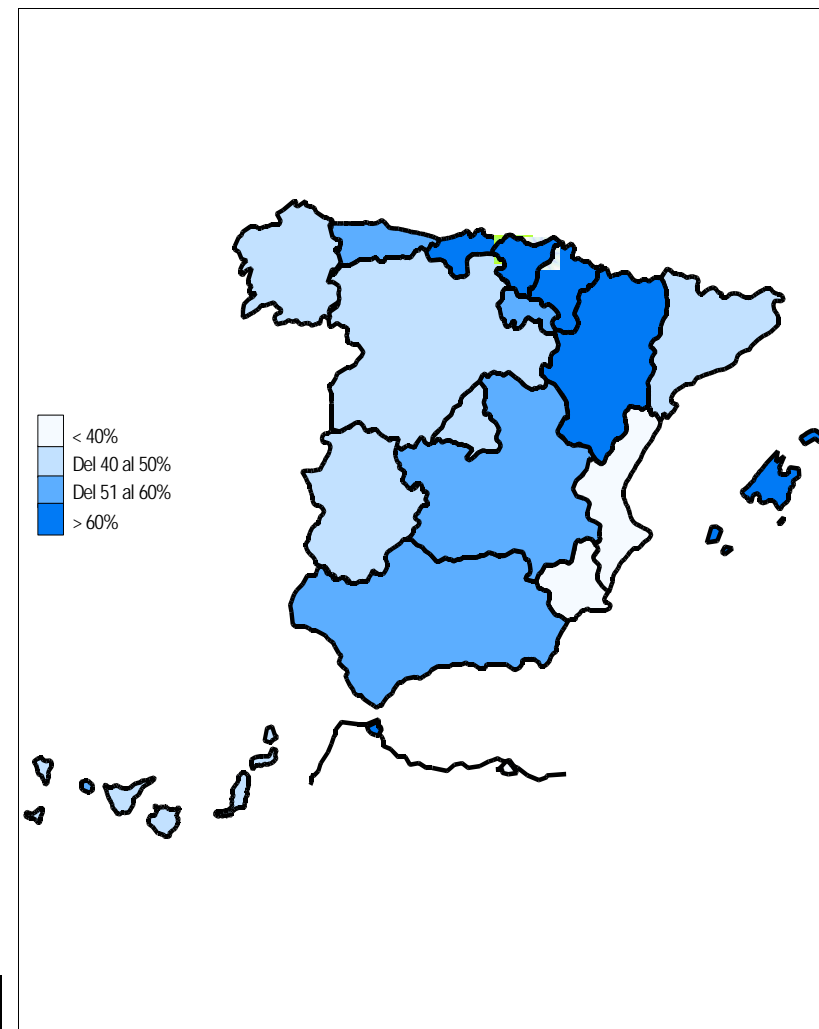

Coefficiente de reconocimiento del derecho a PNC: Establecido a partir del cociente entre los expedientes aprobados y los resueltos en el mes.

PENSIONES NO CONTRIBUTIVAS DE LA SEGURIDAD SOCIAL DE JUBILACIÓN E INVALIDEZ

DISTRIBUCIÓN TERRITORIAL DEL COEFICIENTE DE GESTIÓN EN DÍAS. SITUACIÓN EN MARZO DE 2011

PNC DE JUBILACIÓN

ÁMBITO GEOGRÁFICO

PNC DE INVALIDEZ

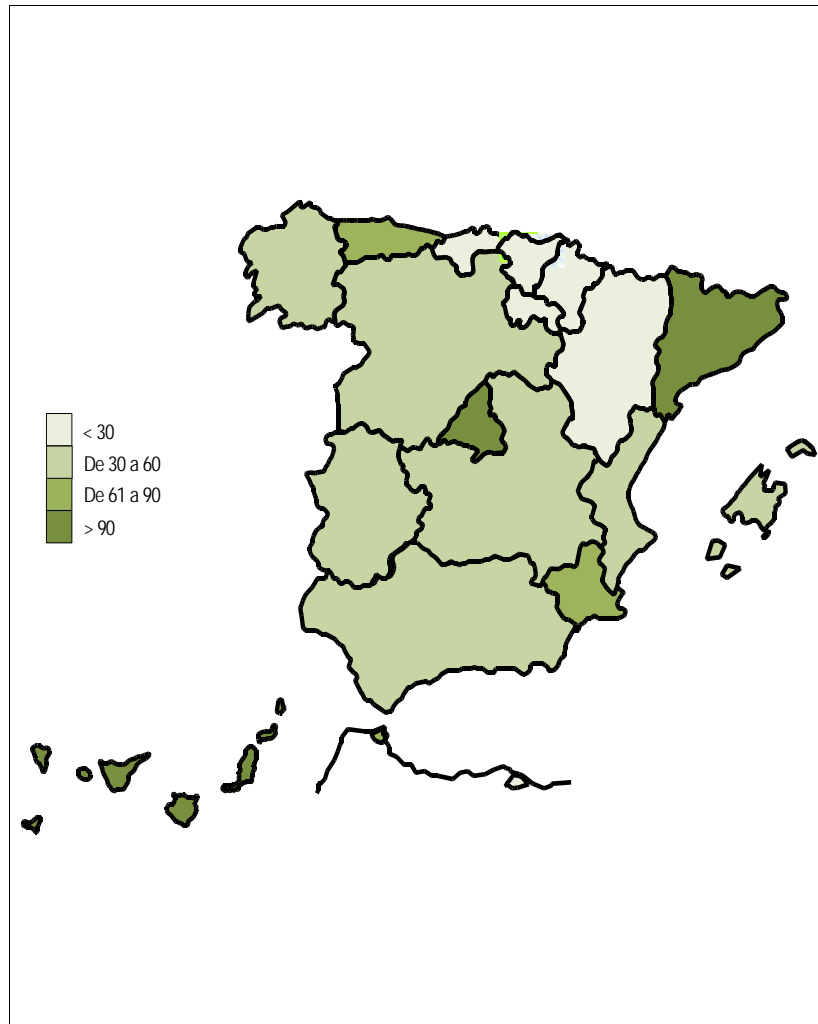

55	ANDALUCÍA	142
29	ARAGÓN	57
74	ASTURIAS	140
62	ILLES BALEARS	22
294	CANARIAS	419
22	CANTABRIA	23
57	CASTILLA Y LEÓN	99
61	CASTILLA-LA MANCHA	100
136	CATALUNYA	173
51	C. VALENCIANA	170
64	EXTREMADURA	50
56	GALICIA	67
127	MADRID	137
80	MURCIA	130
11	NAVARRA	33
30	PAÍS VASCO	26
25	LA RIOJA	22
66	CEUTA	102
23	MELILLA	67
88	TOTAL ESTADO	156

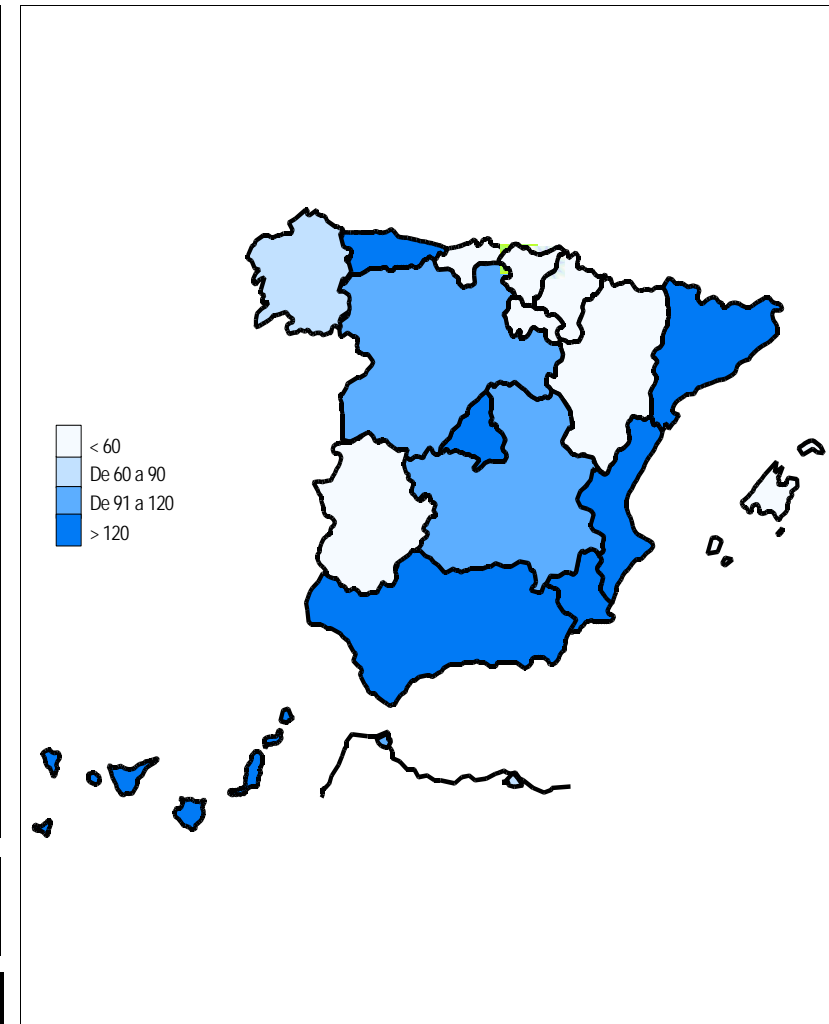

Coefficiente de gestión: Coeficiente expresado en días; su valor indica a cuántos días de entrada media de expedientes equivale el número de los que se encuentran en gestión al finalizar el mes.

1f RECLAMACIONES PREVIAS: DATOS DE LA GESTIÓN MENSUAL Y ANUAL

PENSIONES NO CONTRIBUTIVAS DE LA SEGURIDAD SOCIAL : JUBILACIÓN E INVALIDEZ
RECLAMACIÓN PREVIA A LA VÍA JURISDICCIONAL SOCIAL: DATOS DEL MES DE MARZO DE 2011

CC.AA. Y/O PROVINCIAS	JUBILACIÓN						INVALIDEZ						TOTAL: JUBILACIÓN MÁS INVALIDEZ					
	PENDTE.	RECLAM.	RESUELTAS			RECLAM.	PENDTE.	RECLAM.	RESUELTAS			RECLAM.	PENDTE.	RECLAM.	RESUELTAS			RECLAM.
	ANT.	PRSEN.	ESTIM.	DESEST.	TOTAL	PENDTE.	ANT.	PRSEN.	ESTIM.	DESEST.	TOTAL	PENDTE.	ANT.	PRSEN.	ESTIM.	DESEST.	TOTAL	PENDTE.
ANDALUCÍA	63	20	12	34	46	37	268	71	22	46	68	271	331	91	34	80	114	308
ALMERÍA	10	0	1	3	4	6	7	8	1	1	2	13	17	8	2	4	6	19
CÁDIZ	0	4	1	3	4	0	8	6	4	3	7	7	8	10	5	6	11	7
CÓRDOBA	6	1	0	0	0	7	11	5	0	7	7	9	17	6	0	7	7	16
GRANADA	18	2	5	14	19	1	19	4	3	3	6	17	37	6	8	17	25	18
HUELVA	2	0	0	1	1	1	6	2	2	1	3	5	8	2	2	2	4	6
JAÉN	1	0	0	0	0	1	5	2	2	2	4	3	6	2	2	2	4	4
MÁLAGA	3	6	3	4	7	2	57	14	2	11	13	58	60	20	5	15	20	60
SEVILLA	23	7	2	9	11	19	155	30	8	18	26	159	178	37	10	27	37	178
ARAGÓN	2	3	0	3	3	2	0	1	0	0	0	1	2	4	0	3	3	3
HUESCA	1	0	0	0	0	1	0	1	0	0	0	1	1	1	0	0	0	2
TERUEL	0	1	0	1	1	0	0	0	0	0	0	0	0	1	0	1	1	0
ZARAGOZA	1	2	0	2	2	1	0	0	0	0	0	0	1	2	0	2	2	1
ASTURIAS	49	1	2	2	4	46	114	2	2	9	11	105	163	3	4	11	15	151
ILLES BALEARS	7	5	2	5	7	5	15	10	4	6	10	15	22	15	6	11	17	20
CANARIAS	53	20	6	16	22	51	87	39	13	29	42	84	140	59	19	45	64	135
LAS PALMAS	12	7	1	4	5	14	53	29	4	14	18	64	65	36	5	18	23	78
S.C. TENERIFE	41	13	5	12	17	37	34	10	9	15	24	20	75	23	14	27	41	57
CANTABRIA	3	0	0	1	1	2	5	0	0	0	0	5	8	0	0	1	1	7
CASTILLA Y LEÓN	55	7	2	3	5	57	58	2	1	3	4	56	113	9	3	6	9	113
ÁVILA	0	1	0	1	1	0	0	0	0	0	0	0	0	1	0	1	1	0
BURGOS	3	2	0	0	0	5	5	0	1	1	2	3	8	2	1	1	2	8
LEÓN	3	0	0	0	0	3	2	0	0	1	1	1	5	0	0	1	1	4
PALENCIA	0	0	0	0	0	0	0	0	0	0	0	0	0	0	0	0	0	0
SALAMANCA	0	1	1	0	1	0	0	1	0	1	1	0	0	2	1	1	2	0
SEGOVIA	0	0	0	0	0	0	0	0	0	0	0	0	0	0	0	0	0	0
SORIA	0	0	0	0	0	0	0	0	0	0	0	0	0	0	0	0	0	0
VALLADOLID	48	0	0	0	0	48	50	1	0	0	0	51	98	1	0	0	0	99
<	1	3	1	2	3	1	1	0	0	0	0	1	2	3	1	2	3	2
CASTILLA-LA MANCHA	17	15	7	12	19	13	15	19	4	9	13	21	32	34	11	21	32	34
ALBACETE	2	3	2	3	5	0	0	2	2	0	2	0	2	5	4	3	7	0
CIUDAD REAL	14	7	5	9	14	7	13	12	1	6	7	18	27	19	6	15	21	25
CUENCA	0	1	0	0	0	1	0	0	0	0	0	0	0	1	0	0	0	1
GUADALAJARA	0	0	0	0	0	0	1	1	0	2	2	0	1	1	0	2	2	0
TOLEDO	1	4	0	0	0	5	1	4	1	1	2	3	2	8	1	1	2	8

(Continúa al dorso)

CC.AA. Y/O PROVINCIAS	JUBILACIÓN						INVALIDEZ						TOTAL: JUBILACIÓN MÁS INVALIDEZ											
	PENDTE.		RECLAM.	RESUELTAS			RECLAM.	PENDTE.		RECLAM.	RESUELTAS			RECLAM.	PENDTE.		RECLAM.	RESUELTAS			RECLAM.			
	ANT.	PRSEN.	ESTIM.	DESEST.	TOTAL	PENDTE.	ANT.	PRSEN.	ESTIM.	DESEST.	TOTAL	PENDTE.	ANT.	PRSEN.	ESTIM.	DESEST.	TOTAL	PENDTE.	ANT.	PRSEN.	ESTIM.	DESEST.	TOTAL	PENDTE.
CATALUNYA	174	54	33	26	59	169	364	74	69	46	115	323	538	128	102	72	174	492						
BARCELONA	136	40	28	20	48	128	263	58	48	34	82	239	399	98	76	54	130	367						
GIRONA	10	5	2	1	3	12	23	1	5	2	7	17	33	6	7	3	10	29						
LLEIDA	6	4	1	1	2	8	18	4	5	2	7	15	24	8	6	3	9	23						
TARRAGONA	22	5	2	4	6	21	60	11	11	8	19	52	82	16	13	12	25	73						
COMUNIDAD VALENCIANA	55	19	16	33	49	25	99	37	10	28	38	98	154	56	26	61	87	123						
ALICANTE	40	9	15	22	37	12	80	13	6	9	15	78	120	22	21	31	52	90						
CASTELLÓN	1	0	0	0	0	1	0	5	4	0	4	1	1	5	4	0	4	2						
VALENCIA	14	10	1	11	12	12	19	19	0	19	19	19	33	29	1	30	31	31						
EXTREMADURA	22	5	6	7	13	14	43	6	5	6	11	38	65	11	11	13	24	52						
BADAJOS	9	4	4	5	9	4	35	3	5	4	9	29	44	7	9	9	18	33						
CÁCERES	13	1	2	2	4	10	8	3	0	2	2	9	21	4	2	4	6	19						
GALICIA	102	21	14	14	28	95	485	22	7	10	17	490	587	43	21	24	45	585						
A CORUÑA	47	13	8	7	15	45	290	14	3	7	10	294	337	27	11	14	25	339						
LUGO	0	1	0	1	1	0	0	1	0	0	0	1	0	2	0	1	1	1						
OURENSE	0	2	2	0	2	0	0	2	2	0	2	0	0	4	4	0	4	0						
PONTEVEDRA	55	5	4	6	10	50	195	5	2	3	5	195	250	10	6	9	15	245						
MADRID	24	9	8	8	16	17	24	10	5	5	10	24	48	19	13	13	26	41						
MURCIA	0	6	2	1	3	3	55	22	7	22	29	48	55	28	9	23	32	51						
NAVARRA	0	1	0	1	1	0	0	0	0	0	0	0	0	1	0	1	1	0						
PAÍS VASCO	16	7	5	5	10	13	15	5	1	9	10	10	31	12	6	14	20	23						
ÁLAVA (1)	0	0	0	0	0	0	1	1	0	1	1	1	1	1	0	1	1	1						
GUIPÚZCOA (1)	0	0	0	0	0	0	0	0	0	0	0	0	0	0	0	0	0	0						
VIZCAYA	16	7	5	5	10	13	14	4	1	8	9	9	30	11	6	13	19	22						
LA RIOJA	6	0	1	1	2	4	7	0	0	0	0	7	13	0	1	1	2	11						
CEUTA	1	1	2	0	2	0	3	1	2	0	2	2	4	2	4	0	4	2						
MELILLA	0	3	0	3	3	0	16	32	3	41	44	4	16	35	3	44	47	4						

TOTAL ESTADO	649	197	118	175	293	553	1.673	353	155	269	424	1.602	2.322	550	273	444	717	2.155						
--------------	-----	-----	-----	-----	-----	-----	-------	-----	-----	-----	-----	-------	-------	-----	-----	-----	-----	-------	--	--	--	--	--	--

(1) Datos no facilitados.

PENSIONES NO CONTRIBUTIVAS DE LA SEGURIDAD SOCIAL : JUBILACIÓN E INVALIDEZ
RECLAMACIÓN PREVIA A LA VÍA JURISDICCIONAL SOCIAL: DATOS ACUMULADOS DEL AÑO 2011 HASTA MARZO

CC.AA. Y/O PROVINCIAS	JUBILACIÓN						INVALIDEZ						TOTAL: JUBILACIÓN MÁS INVALIDEZ					
	PENDTE. ANT.	RECLAM. PRSEN.	RESUELTAS			RECLAM. PENDTE.	PENDTE. ANT.	RECLAM. PRSEN.	RESUELTAS			RECLAM. PENDTE.	PENDTE. ANT.	RECLAM. PRSEN.	RESUELTAS			RECLAM. PENDTE.
			ESTIM.	DESEST.	TOTAL				ESTIM.	DESEST.	TOTAL				ESTIM.	DESEST.	TOTAL	
ANDALUCÍA	63	108	58	76	134	37	255	225	70	139	209	271	318	333	128	215	343	308
ALMERÍA	10	18	13	9	22	6	9	16	8	4	12	13	19	34	21	13	34	19
CÁDIZ	1	10	5	6	11	0	5	20	7	11	18	7	6	30	12	17	29	7
CÓRDOBA	7	4	2	2	4	7	18	11	9	11	20	9	25	15	11	13	24	16
GRANADA	16	15	13	17	30	1	26	11	8	12	20	17	42	26	21	29	50	18
HUELVA	5	2	1	5	6	1	11	6	5	7	12	5	16	8	6	12	18	6
JAÉN	0	5	4	0	4	1	3	6	3	3	6	3	3	11	7	3	10	4
MÁLAGA	2	25	13	12	25	2	54	70	16	50	66	58	56	95	29	62	91	60
SEVILLA	22	29	7	25	32	19	129	85	14	41	55	159	151	114	21	66	87	178
ARAGÓN	1	10	4	5	9	2	1	3	1	2	3	1	2	13	5	7	12	3
HUESCA	1	1	1	0	1	1	0	2	0	1	1	1	1	3	1	1	2	2
TERUEL	0	1	0	1	1	0	0	0	0	0	0	0	0	1	0	1	1	0
ZARAGOZA	0	8	3	4	7	1	1	1	1	1	2	0	1	9	4	5	9	1
ASTURIAS	54	4	3	9	12	46	112	13	4	16	20	105	166	17	7	25	32	151
ILLES BALEARS	6	10	4	7	11	5	12	23	9	11	20	15	18	33	13	18	31	20
CANARIAS	53	33	9	26	35	51	101	67	24	60	84	84	154	100	33	86	119	135
LAS PALMAS	13	13	3	9	12	14	54	40	9	21	30	64	67	53	12	30	42	78
S.C. TENERIFE	40	20	6	17	23	37	47	27	15	39	54	20	87	47	21	56	77	57
CANTABRIA	3	0	0	1	1	2	4	1	0	0	0	5	7	1	0	1	1	7
CASTILLA Y LEÓN	59	16	5	13	18	57	53	17	5	9	14	56	112	33	10	22	32	113
ÁVILA	2	1	0	3	3	0	0	0	0	0	0	0	2	1	0	3	3	0
BURGOS	5	2	0	2	2	5	2	3	1	1	2	3	7	5	1	3	4	8
LEÓN	5	0	1	1	2	3	3	2	0	4	4	1	8	2	1	5	6	4
PALENCIA	0	0	0	0	0	0	0	0	0	0	0	0	0	0	0	0	0	0
SALAMANCA	0	4	2	2	4	0	0	5	3	2	5	0	0	9	5	4	9	0
SEGOVIA	0	0	0	0	0	0	0	0	0	0	0	0	0	0	0	0	0	0
SORIA	0	0	0	0	0	0	1	0	0	1	1	0	1	0	0	1	1	0
VALLADOLID	46	3	0	1	1	48	46	5	0	0	0	51	92	8	0	1	1	99
ZAMORA	1	6	2	4	6	1	1	2	1	1	2	1	2	8	3	5	8	2
CASTILLA-LA MANCHA	14	41	15	27	42	13	14	47	21	19	40	21	28	88	36	46	82	34
ALBACETE	1	10	4	7	11	0	3	10	8	5	13	0	4	20	12	12	24	0
CIUDAD REAL	11	22	8	18	26	7	7	23	4	8	12	18	18	45	12	26	38	25
CUENCA	0	2	1	0	1	1	1	8	6	3	9	0	1	10	7	3	10	1
GUADALAJARA	1	3	2	2	4	0	2	2	2	2	4	0	3	5	4	4	8	0
TOLEDO	1	4	0	0	0	5	1	4	1	1	2	3	2	8	1	1	2	8

(Continúa al dorso)

CC.AA. Y/O PROVINCIAS	JUBILACIÓN						INVALIDEZ						TOTAL: JUBILACIÓN MÁS INVALIDEZ					
	PENDTE. ANT.	RECLAM. PRSEN.	RESUELTAS			RECLAM. PENDTE.	PENDTE. ANT.	RECLAM. PRSEN.	RESUELTAS			RECLAM. PENDTE.	PENDTE. ANT.	RECLAM. PRSEN.	RESUELTAS			RECLAM. PENDTE.
			ESTIM.	DESEST.	TOTAL				ESTIM.	DESEST.	TOTAL				ESTIM.	DESEST.	TOTAL	
CATALUNYA	134	162	55	72	127	169	267	276	121	99	220	323	401	438	176	171	347	492
BARCELONA	101	126	48	51	99	128	199	192	81	71	152	239	300	318	129	122	251	367
GIRONA	7	14	2	7	9	12	22	11	9	7	16	17	29	25	11	14	25	29
LLEIDA	5	8	2	3	5	8	11	19	10	5	15	15	16	27	12	8	20	23
TARRAGONA	21	14	3	11	14	21	35	54	21	16	37	52	56	68	24	27	51	73
COMUNIDAD VALENCIANA	44	96	45	70	115	25	106	86	28	66	94	98	150	182	73	136	209	123
ALICANTE	39	59	40	46	86	12	95	30	17	30	47	78	134	89	57	76	133	90
CASTELLÓN	0	1	0	0	0	1	0	6	5	0	5	1	0	7	5	0	5	2
VALENCIA	5	36	5	24	29	12	11	50	6	36	42	19	16	86	11	60	71	31
EXTREMADURA	38	24	24	24	48	14	65	19	18	28	46	38	103	43	42	52	94	52
BADAJOS	21	16	18	15	33	4	37	12	14	6	20	29	58	28	32	21	53	33
CÁCERES	17	8	6	9	15	10	28	7	4	22	26	9	45	15	10	31	41	19
GALICIA	102	72	41	38	79	95	484	59	25	28	53	490	586	131	66	66	132	585
A CORUÑA	37	49	22	19	41	45	286	32	13	11	24	294	323	81	35	30	65	339
LUGO	1	3	3	1	4	0	0	1	0	0	0	1	1	4	3	1	4	1
OURENSE	0	5	4	1	5	0	0	8	3	5	8	0	0	13	7	6	13	0
PONTEVEDRA	64	15	12	17	29	50	198	18	9	12	21	195	262	33	21	29	50	245
MADRID	17	56	30	26	56	17	17	49	18	24	42	24	34	105	48	50	98	41
MURCIA	3	15	6	9	15	3	68	47	26	41	67	48	71	62	32	50	82	51
NAVARRA	0	8	2	6	8	0	0	1	0	1	1	0	0	9	2	7	9	0
PAÍS VASCO	20	13	8	12	20	13	19	16	6	19	25	10	39	29	14	31	45	23
ÁLAVA (1)	0	0	0	0	0	0	0	7	0	6	6	1	0	7	0	6	6	1
GUIPÚZCOA (1)	0	0	0	0	0	0	0	0	0	0	0	0	0	0	0	0	0	0
VIZCAYA	20	13	8	12	20	13	19	9	6	13	19	9	39	22	14	25	39	22
LA RIOJA	8	0	1	3	4	4	8	1	2	0	2	7	16	1	3	3	6	11
CEUTA	1	2	3	0	3	0	1	5	3	1	4	2	2	7	6	1	7	2
MELILLA	0	4	1	3	4	0	3	51	5	45	50	4	3	55	6	48	54	4

TOTAL ESTADO	620	674	314	427	741	553	1.590	1.006	386	608	994	1.602	2.210	1.680	700	1.035	1.735	2.155
--------------	-----	-----	-----	-----	-----	-----	-------	-------	-----	-----	-----	-------	-------	-------	-----	-------	-------	-------

(1) Datos no facilitados.

1g REVISIONES DE OFICIO E INSTANCIA DE PARTE: DATOS DE LA GESTIÓN MENSUAL Y ANUAL

PENSIÓN NO CONTRIBUTIVA DE JUBILACIÓN
REVISIONES DE OFICIO E INSTANCIA DE PARTE
DATOS DE GESTIÓN CORRESPONDIENTES AL MES DE MARZO DE 2011

CC.AA. Y/O PROVINCIAS	ENTRADA REVISIONES	REVISIONES EFECTUADAS					CAUSAS DE EXTINCIÓN DEL DERECHO					
		Sin Modif.	Con Modif.	Suspensión	Extinción	TOTAL	Residencia	Personal	U.E.C.	Fallecimiento	Otras	TOTAL
		Cuantía	Cuantía	Pago	Derecho							
ANDALUCÍA	700	121	140	15	406	682	2	156	50	170	28	406
ALMERÍA	34	8	4	3	16	31	0	6	0	7	3	16
CÁDIZ	94	1	0	3	77	81	0	34	5	27	11	77
CÓRDOBA	50	0	13	2	47	62	0	17	11	19	0	47
GRANADA	57	0	5	3	42	50	1	15	4	16	6	42
HUELVA	27	9	5	0	20	34	0	9	0	11	0	20
JAÉN	104	2	67	0	35	104	1	14	10	10	0	35
MÁLAGA	188	87	23	3	58	171	0	8	17	33	0	58
SEVILLA	146	14	23	1	111	149	0	53	3	47	8	111
ARAGÓN	58	0	7	0	48	55	0	13	3	26	6	48
HUESCA	12	0	2	0	10	12	0	6	0	4	0	10
TERUEL	13	0	1	0	12	13	0	1	2	7	2	12
ZARAGOZA	33	0	4	0	26	30	0	6	1	15	4	26
ASTURIAS	57	3	11	0	40	54	0	9	2	27	2	40
ILLES BALEARS	166	54	31	6	59	150	1	14	9	27	8	59
CANARIAS	301	56	53	24	212	345	0	50	3	147	12	212
LAS PALMAS	138	33	15	23	114	185	0	23	3	88	0	114
S.C. TENERIFE	163	23	38	1	98	160	0	27	0	59	12	98
CANTABRIA	24	0	2	1	21	24	1	8	1	11	0	21
CASTILLA Y LEÓN	289	156	32	4	97	289	0	47	18	26	6	97
ÁVILA	7	2	1	0	4	7	0	4	0	0	0	4
BURGOS	12	0	1	1	10	12	0	2	2	5	1	10
LEÓN	16	2	1	0	13	16	0	10	0	0	3	13
PALENCIA	107	93	9	0	5	107	0	2	2	1	0	5
SALAMANCA	42	3	4	0	35	42	0	16	9	9	1	35
SEGOVIA	1	0	0	0	1	1	0	1	0	0	0	1
SORIA	2	0	0	0	2	2	0	1	0	1	0	2
VALLADOLID	25	4	6	0	15	25	0	6	1	7	1	15
ZAMORA	77	52	10	3	12	77	0	5	4	3	0	12
CASTILLA-LA MANCHA	156	19	50	3	91	163	1	21	11	52	6	91
ALBACETE	39	2	26	0	10	38	0	5	0	4	1	10
CIUDAD REAL	49	7	17	0	25	49	1	4	6	11	3	25
CUENCA	19	4	2	0	14	20	0	5	1	8	0	14
GUADALAJARA	13	1	3	0	7	11	0	4	1	2	0	7
TOLEDO	36	5	2	3	35	45	0	3	3	27	2	35

(Continúa al dorso)

CC.AA. Y/O PROVINCIAS	ENTRADA REVISIONES	REVISIONES EFECTUADAS					CAUSAS DE EXTINCIÓN DEL DERECHO					
		Sin Modif. Cuantía	Con Modif. Cuantía	Suspensión Pago	Extinción Derecho	TOTAL	Residencia	Personal	U.E.C.	Fallecimiento	Otras	TOTAL
CATALUNYA	188	20	92	7	112	231	3	83	16	0	10	112
BARCELONA	132	16	68	5	78	167	2	57	14	0	5	78
GIRONA	13	3	8	0	8	19	0	4	2	0	2	8
LLEIDA	17	0	8	0	14	22	0	13	0	0	1	14
TARRAGONA	26	1	8	2	12	23	1	9	0	0	2	12
COMUNIDAD VALENCIANA	300	28	42	1	223	294	0	66	10	142	5	223
ALICANTE	104	9	19	0	76	104	0	35	0	41	0	76
CASTELLÓN	33	0	9	1	22	32	0	6	5	6	5	22
VALENCIA	163	19	14	0	125	158	0	25	5	95	0	125
EXTREMADURA	181	81	44	5	71	201	0	17	7	43	4	71
BADAJOS	122	59	33	3	52	147	0	11	5	33	3	52
CÁCERES	59	22	11	2	19	54	0	6	2	10	1	19
GALICIA	218	10	51	8	149	218	2	37	19	78	13	149
A CORUÑA	75	8	14	0	53	75	0	23	0	20	10	53
LUGO	22	2	2	0	18	22	1	4	1	9	3	18
OURENSE	11	0	10	1	0	11	0	0	0	0	0	0
PONTEVEDRA	110	0	25	7	78	110	1	10	18	49	0	78
MADRID	274	10	85	41	138	274	2	46	27	57	6	138
MURCIA	97	0	30	1	66	97	0	22	10	21	13	66
NAVARRA	18	2	0	0	16	18	0	4	3	8	1	16
PAÍS VASCO	19	0	0	1	18	19	0	0	1	13	4	18
ÁLAVA	6	0	0	0	6	6	0	0	1	3	2	6
GUIPÚZCOA	0	0	0	0	0	0	0	0	0	0	0	0
VIZCAYA	13	0	0	1	12	13	0	0	0	10	2	12
LA RIOJA	9	0	1	0	8	9	0	3	1	4	0	8
CEUTA	43	9	26	0	8	43	0	2	1	5	0	8
MELILLA	9	0	5	0	4	9	0	2	1	1	0	4
TOTAL ESTADO	3.107	569	702	117	1.787	3.175	12	600	193	858	124	1.787

PENSIÓN NO CONTRIBUTIVA DE INVALIDEZ
REVISIONES DE OFICIO E INSTANCIA DE PARTE
DATOS DE GESTIÓN CORRESPONDIENTES AL MES DE MARZO DE 2011

CC.AA. Y/O PROVINCIAS	ENTRADA REVISIONES	REVISIONES EFECTUADAS								CAUSAS DE EXTINCIÓN DEL DERECHO						
		Sin Modif. Cuantía	Con Modif. Cuantía	Suspensión PNC		Compat. PNC Art. 147	Recuperación Art. 144.1	Extinción Derecho	TOTAL	Residencia	Personal	U.E.C.	Grado	Fallecimiento	Otras	TOTAL
				Art. 144.1	Pago											
ANDALUCÍA	1.223	264	233	57	50	54	37	327	1.022	3	88	41	10	151	34	327
ALMERÍA	66	12	14	0	5	0	0	18	49	0	4	0	1	10	3	18
CÁDIZ	154	3	44	20	4	17	8	69	165	0	16	4	0	28	21	69
CÓRDOBA	180	8	18	5	8	0	5	25	69	0	11	4	0	10	0	25
GRANADA	172	1	1	7	11	2	2	45	69	0	16	3	1	19	6	45
HUELVA	77	1	17	7	3	0	4	15	47	0	0	2	2	11	0	15
JAÉN	87	1	56	0	1	0	0	29	87	3	7	6	0	13	0	29
MÁLAGA	303	193	39	14	0	14	18	56	334	0	8	16	3	29	0	56
SEVILLA	184	45	44	4	18	21	0	70	202	0	26	6	3	31	4	70
ARAGÓN	67	1	10	4	2	3	3	37	60	0	9	0	2	9	17	37
HUESCA	10	0	3	1	0	0	1	5	10	0	2	0	0	0	3	5
TERUEL	5	0	1	0	0	0	0	4	5	0	2	0	1	0	1	4
ZARAGOZA	52	1	6	3	2	3	2	28	45	0	5	0	1	9	13	28
ASTURIAS	94	6	13	3	0	5	4	40	71	0	11	2	1	19	7	40
ILLES BALEARS	286	182	54	0	14	0	1	41	292	0	6	0	6	12	17	41
CANARIAS	594	163	111	0	50	22	0	196	542	1	47	6	2	119	21	196
LAS PALMAS	276	100	34	0	37	2	0	88	261	0	24	0	2	61	1	88
S.C. TENERIFE	318	63	77	0	13	20	0	108	281	1	23	6	0	58	20	108
CANTABRIA	51	2	17	5	0	0	2	25	51	0	6	1	0	14	4	25
CASTILLA Y LEÓN	442	239	82	20	14	8	10	69	442	0	16	9	0	7	37	69
ÁVILA	19	5	5	2	4	0	2	1	19	0	0	0	0	0	1	1
BURGOS	34	5	10	4	6	0	0	9	34	0	1	2	0	0	6	9
LEÓN	34	1	10	4	0	4	4	11	34	0	4	0	0	0	7	11
PALENCIA	133	109	13	1	0	0	0	10	133	0	2	5	0	3	0	10
SALAMANCA	37	5	12	4	1	4	4	7	37	0	2	1	0	1	3	7
SEGOVIA	6	0	0	0	0	0	0	6	6	0	0	0	0	1	5	6
SORIA	2	0	1	0	0	0	0	1	2	0	0	0	0	0	1	1
VALLADOLID	47	9	17	5	0	0	0	16	47	0	1	1	0	2	12	16
ZAMORA	130	105	14	0	3	0	0	8	130	0	6	0	0	0	2	8
CASTILLA-LA MANCHA	312	54	132	9	16	33	0	82	326	0	17	11	2	34	18	82
ALBACETE	103	16	56	1	4	15	0	19	111	0	2	1	0	8	8	19
CIUDAD REAL	109	17	36	2	5	9	0	27	96	0	7	8	0	8	4	27
CUENCA	34	12	13	3	2	5	0	12	47	0	2	2	1	4	3	12
GUADALAJARA	20	2	7	1	0	1	0	8	19	0	3	0	1	4	0	8
TOLEDO	46	7	20	2	5	3	0	16	53	0	3	0	0	10	3	16

(Continúa al dorso)

CC.AA. Y/O PROVINCIAS	ENTRADA REVISIONES	REVISIONES EFECTUADAS							CAUSAS DE EXTINCIÓN DEL DERECHO							
		Sin Modif. Cuantía	Con Modif. Cuantía	Suspensión PNC		Compat. PNC Art. 147	Recuperación Art. 144.1	Extinción Derecho	TOTAL	Residencia	Personal	U.E.C.	Grado	Fallecimiento	Otras	TOTAL
				Art. 144.1	Pago											
CATALUNYA	283	75	238	20	0	2	9	111	455	0	37	21	5	0	48	111
BARCELONA	283	50	174	17	0	1	7	80	329	0	29	16	2	0	33	80
GIRONA	28	7	10	0	0	0	0	2	19	0	0	0	1	0	1	2
LLEIDA	24	6	10	1	0	0	1	14	32	0	4	1	1	0	8	14
TARRAGONA	55	12	44	2	0	1	1	15	75	0	4	4	1	0	6	15
COMUNIDAD VALENCIANA	428	41	98	6	46	39	4	187	421	0	52	11	23	66	35	187
ALICANTE	88	10	24	2	1	3	3	45	88	0	25	0	2	18	0	45
CASTELLÓN	57	2	21	0	1	14	0	22	60	0	1	3	0	7	11	22
VALENCIA	283	29	53	4	44	22	1	120	273	0	26	8	21	41	24	120
EXTREMADURA	217	123	80	3	8	19	0	47	280	0	6	3	3	26	9	47
BADAJOS	156	93	60	1	4	15	0	33	206	0	5	3	1	17	7	33
CÁCERES	61	30	20	2	4	4	0	14	74	0	1	0	2	9	2	14
GALICIA	319	21	97	4	13	4	11	169	319	1	26	33	2	83	24	169
A CORUÑA	104	8	37	1	0	4	4	50	104	0	8	0	2	25	15	50
LUGO	31	2	7	2	4	0	1	15	31	0	0	0	0	10	5	15
OURENSE	50	2	15	0	4	0	2	27	50	1	7	4	0	11	4	27
PONTEVEDRA	134	9	38	1	5	0	4	77	134	0	11	29	0	37	0	77
MADRID	285	15	84	10	14	7	7	148	285	0	33	55	1	35	24	148
MURCIA	237	28	77	3	10	3	0	102	223	0	19	14	11	24	34	102
NAVARRA	8	2	2	1	0	1	0	2	8	0	1	0	0	1	0	2
PAÍS VASCO	13	0	0	0	2	0	0	11	13	0	1	0	0	2	8	11
ÁLAVA	0	0	0	0	0	0	0	0	0	0	0	0	0	0	0	0
GUIPÚZCOA	0	0	0	0	0	0	0	0	0	0	0	0	0	0	0	0
VIZCAYA	13	0	0	0	2	0	0	11	13	0	1	0	0	2	8	11
LA RIOJA	12	0	3	1	4	0	0	4	12	0	2	0	0	2	0	4
CEUTA	79	16	45	2	0	4	4	8	79	0	4	2	0	2	0	8
MELILLA	58	7	35	0	7	0	0	9	58	0	2	1	0	5	1	9

TOTAL ESTADO	5.008	1.239	1.411	148	250	204	92	1.615	4.959	5	383	210	68	611	338	1.615
--------------	-------	-------	-------	-----	-----	-----	----	-------	-------	---	-----	-----	----	-----	-----	-------

TOTAL PENSIONES NO CONTRIBUTIVAS REVISIONES DE OFICIO E INSTANCIA DE PARTE DATOS DE GESTIÓN CORRESPONDIENTES AL MES DE MARZO DE 2011

CC.AA. Y/O PROVINCIAS	ENTRADA REVISIONES	REVISIONES EFECTUADAS								CAUSAS DE EXTINCIÓN DEL DERECHO						
		Sin Modif. Cuantía	Con Modif. Cuantía	Suspensión PNC		Compat. PNC Art. 147	Recuperación Art. 144.1	Extinción Derecho	TOTAL	Residencia	Personal	U.E.C.	Grado	Fallecimiento	Otras	TOTAL
				Art. 144.1	Pago											
ANDALUCÍA	1.923	385	373	57	65	54	37	733	1.704	5	244	91	10	321	62	733
ALMERÍA	100	20	18	0	8	0	0	34	80	0	10	0	1	17	6	34
CÁDIZ	248	4	44	20	7	17	8	146	246	0	50	9	0	55	32	146
CÓRDOBA	230	8	31	5	10	0	5	72	131	0	28	15	0	29	0	72
GRANADA	229	1	6	7	14	2	2	87	119	1	31	7	1	35	12	87
HUELVA	104	10	22	7	3	0	4	35	81	0	9	2	2	22	0	35
JAÉN	191	3	123	0	1	0	0	64	191	4	21	16	0	23	0	64
MÁLAGA	491	280	62	14	3	14	18	114	505	0	16	33	3	62	0	114
SEVILLA	330	59	67	4	19	21	0	181	351	0	79	9	3	78	12	181
ARAGÓN	125	1	17	4	2	3	3	85	115	0	22	3	2	35	23	85
HUESCA	22	0	5	1	0	0	1	15	22	0	8	0	0	4	3	15
TERUEL	18	0	2	0	0	0	0	16	18	0	3	2	1	7	3	16
ZARAGOZA	85	1	10	3	2	3	2	54	75	0	11	1	1	24	17	54
ASTURIAS	151	9	24	3	0	5	4	80	125	0	20	4	1	46	9	80
ILLES BALEARS	452	236	85	0	20	0	1	100	442	1	20	9	6	39	25	100
CANARIAS	895	219	164	0	74	22	0	408	887	1	97	9	2	266	33	408
LAS PALMAS	414	133	49	0	60	2	0	202	446	0	47	3	2	149	1	202
S.C. TENERIFE	481	86	115	0	14	20	0	206	441	1	50	6	0	117	32	206
CANTABRIA	75	2	19	5	1	0	2	46	75	1	14	2	0	25	4	46
CASTILLA Y LEÓN	731	395	114	20	18	8	10	166	731	0	63	27	0	33	43	166
ÁVILA	26	7	6	2	4	0	2	5	26	0	4	0	0	0	1	5
BURGOS	46	5	11	4	7	0	0	19	46	0	3	4	0	5	7	19
LEÓN	50	3	11	4	0	4	4	24	50	0	14	0	0	0	10	24
PALENCIA	240	202	22	1	0	0	0	15	240	0	4	7	0	4	0	15
SALAMANCA	79	8	16	4	1	4	4	42	79	0	18	10	0	10	4	42
SEGOVIA	7	0	0	0	0	0	0	7	7	0	1	0	0	1	5	7
SORIA	4	0	1	0	0	0	0	3	4	0	1	0	0	1	1	3
VALLADOLID	72	13	23	5	0	0	0	31	72	0	7	2	0	9	13	31
ZAMORA	207	157	24	0	6	0	0	20	207	0	11	4	0	3	2	20
CASTILLA-LA MANCHA	468	73	182	9	19	33	0	173	489	1	38	22	2	86	24	173
ALBACETE	142	18	82	1	4	15	0	29	149	0	7	1	0	12	9	29
CIUDAD REAL	158	24	53	2	5	9	0	52	145	1	11	14	0	19	7	52
CUENCA	53	16	15	3	2	5	0	26	67	0	7	3	1	12	3	26
GUADALAJARA	33	3	10	1	0	1	0	15	30	0	7	1	1	6	0	15
TOLEDO	82	12	22	2	8	3	0	51	98	0	6	3	0	37	5	51

(Continúa al dorso)

CC.AA. Y/O PROVINCIAS	ENTRADA REVISIONES	REVISIONES EFECTUADAS								CAUSAS DE EXTINCIÓN DEL DERECHO						
		Sin Modif. Cuantía	Con Modif. Cuantía	Suspensión PNC		Compat. PNC Recuperación		Extinción Derecho	TOTAL	Residencia	Personal	U.E.C.	Grado	Fallecimiento	Otras	TOTAL
				Art. 144.1	Pago	Art. 147	Art. 144.1									
CATALUNYA	471	95	330	20	7	2	9	223	686	3	120	37	5	0	58	223
BARCELONA	415	66	242	17	5	1	7	158	496	2	86	30	2	0	38	158
GIRONA	41	10	18	0	0	0	0	10	38	0	4	2	1	0	3	10
LLEIDA	41	6	18	1	0	0	1	28	54	0	17	1	1	0	9	28
TARRAGONA	81	13	52	2	2	1	1	27	98	1	13	4	1	0	8	27
COMUNIDAD VALENCIANA	728	69	140	6	47	39	4	410	715	0	118	21	23	208	40	410
ALICANTE	192	19	43	2	1	3	3	121	192	0	60	0	2	59	0	121
CASTELLÓN	90	2	30	0	2	14	0	44	92	0	7	8	0	13	16	44
VALENCIA	446	48	67	4	44	22	1	245	431	0	51	13	21	136	24	245
EXTREMADURA	398	204	124	3	13	19	0	118	481	0	23	10	3	69	13	118
BADAJOS	278	152	93	1	7	15	0	85	353	0	16	8	1	50	10	85
CÁCERES	120	52	31	2	6	4	0	33	128	0	7	2	2	19	3	33
GALICIA	537	31	148	4	21	4	11	318	537	3	63	52	2	161	37	318
A CORUÑA	179	16	51	1	0	4	4	103	179	0	31	0	2	45	25	103
LUGO	53	4	9	2	4	0	1	33	53	1	4	1	0	19	8	33
OURENSE	61	2	25	0	5	0	2	27	61	1	7	4	0	11	4	27
PONTEVEDRA	244	9	63	1	12	0	4	155	244	1	21	47	0	86	0	155
MADRID	559	25	169	10	55	7	7	286	559	2	79	82	1	92	30	286
MURCIA	334	28	107	3	11	3	0	168	320	0	41	24	11	45	47	168
NAVARRA	26	4	2	1	0	1	0	18	26	0	5	3	0	9	1	18
PAÍS VASCO	32	0	0	0	3	0	0	29	32	0	1	1	0	15	12	29
ÁLAVA	6	0	0	0	0	0	0	6	6	0	0	1	0	3	2	6
GUIPÚZCOA	0	0	0	0	0	0	0	0	0	0	0	0	0	0	0	0
VIZCAYA	26	0	0	0	3	0	0	23	26	0	1	0	0	12	10	23
LA RIOJA	21	0	4	1	4	0	0	12	21	0	5	1	0	6	0	12
CEUTA	122	25	71	2	0	4	4	16	122	0	6	3	0	7	0	16
MELILLA	67	7	40	0	7	0	0	13	67	0	4	2	0	6	1	13

TOTAL ESTADO	8.115	1.808	2.113	148	367	204	92	3.402	8.134	17	983	403	68	1.469	462	3.402
--------------	-------	-------	-------	-----	-----	-----	----	-------	-------	----	-----	-----	----	-------	-----	-------

PENSIÓN NO CONTRIBUTIVA DE JUBILACIÓN
REVISIONES DE OFICIO E INSTANCIA DE PARTE
DATOS DE GESTIÓN ACUMULADA CORRESPONDIENTES AL AÑO 2011 HASTA MARZO

CC.AA. Y/O PROVINCIAS	ENTRADA REVISIONES	REVISIONES EFECTUADAS					CAUSAS DE EXTINCIÓN DEL DERECHO					
		Sin Modif.	Con Modif.	Suspensión	Extinción	TOTAL	Residencia	Personal	U.E.C.	Fallecimiento	Otras	TOTAL
		Cuantía	Cuantía	Pago	Derecho							
ANDALUCÍA	2.060	273	387	54	1.286	2.000	4	439	198	567	78	1.286
ALMERÍA	116	26	24	6	57	113	0	25	6	22	4	57
CÁDIZ	290	6	27	3	217	253	0	90	16	88	23	217
CÓRDOBA	210	18	45	3	146	212	0	55	32	59	0	146
GRANADA	181	2	43	4	126	175	1	23	27	52	23	126
HUELVA	109	9	20	0	79	108	0	35	5	39	0	79
JAÉN	213	4	94	0	115	213	3	39	31	42	0	115
MÁLAGA	536	186	76	22	233	517	0	34	67	122	10	233
SEVILLA	405	22	58	16	313	409	0	138	14	143	18	313
ARAGÓN	191	7	34	0	143	184	1	45	13	72	12	143
HUESCA	40	0	6	0	34	40	0	16	0	18	0	34
TERUEL	21	0	3	0	18	21	0	2	2	10	4	18
ZARAGOZA	130	7	25	0	91	123	1	27	11	44	8	91
ASTURIAS	168	10	28	0	129	167	0	40	10	74	5	129
ILLES BALEARS	443	179	101	17	126	423	2	32	16	58	18	126
CANARIAS	613	93	131	44	364	632	2	97	6	240	19	364
LAS PALMAS	279	52	39	43	166	300	1	48	4	110	3	166
S.C. TENERIFE	334	41	92	1	198	332	1	49	2	130	16	198
CANTABRIA	73	0	5	1	67	73	1	33	4	29	0	67
CASTILLA Y LEÓN	644	267	117	13	247	644	1	118	40	74	14	247
ÁVILA	30	8	5	0	17	30	0	12	1	4	0	17
BURGOS	36	0	6	1	29	36	0	7	3	17	2	29
LEÓN	33	4	5	0	24	33	1	16	2	0	5	24
PALENCIA	192	149	18	1	24	192	0	10	5	8	1	24
SALAMANCA	97	5	16	0	76	97	0	36	15	21	4	76
SEGOVIA	7	0	0	0	7	7	0	7	0	0	0	7
SORIA	8	0	1	0	7	8	0	2	0	4	1	7
VALLADOLID	64	8	23	0	33	64	0	14	3	15	1	33
ZAMORA	177	93	43	11	30	177	0	14	11	5	0	30
CASTILLA-LA MANCHA	442	71	104	12	265	452	1	82	29	131	22	265
ALBACETE	96	13	44	0	43	100	0	17	3	18	5	43
CIUDAD REAL	132	27	28	1	71	127	1	25	12	28	5	71
CUENCA	50	8	7	0	35	50	0	15	2	12	6	35
GUADALAJARA	28	4	6	1	15	26	0	5	1	8	1	15
TOLEDO	136	19	19	10	101	149	0	20	11	65	5	101

(Continúa al dorso)

CC.AA. Y/O PROVINCIAS	ENTRADA REVISIONES	REVISIONES EFECTUADAS					CAUSAS DE EXTINCIÓN DEL DERECHO					
		Sin Modif. Cuantía	Con Modif. Cuantía	Suspensión Pago	Extinción Derecho	TOTAL	Residencia	Personal	U.E.C.	Fallecimiento	Otras	TOTAL
CATALUNYA	559	49	182	24	311	566	4	230	53	0	24	311
BARCELONA	403	39	133	22	222	416	3	165	41	0	13	222
GIRONA	40	6	15	0	17	38	0	9	5	0	3	17
LLEIDA	56	1	16	0	35	52	0	31	2	0	2	35
TARRAGONA	60	3	18	2	37	60	1	25	5	0	6	37
COMUNIDAD VALENCIANA	782	50	111	4	604	769	0	230	29	337	8	604
ALICANTE	273	19	52	0	202	273	0	96	2	104	0	202
CASTELLÓN	55	1	18	1	35	55	0	11	6	12	6	35
VALENCIA	454	30	41	3	367	441	0	123	21	221	2	367
EXTREMADURA	442	111	64	50	214	439	0	68	23	102	21	214
BADAJOS	312	71	53	37	155	316	0	48	17	74	16	155
CÁCERES	130	40	11	13	59	123	0	20	6	28	5	59
GALICIA	759	48	171	21	519	759	7	124	69	267	52	519
A CORUÑA	291	43	80	0	168	291	0	60	6	81	21	168
LUGO	98	2	13	3	80	98	1	16	5	37	21	80
OURENSE	83	0	23	2	58	83	0	18	7	31	2	58
PONTEVEDRA	287	3	55	16	213	287	6	30	51	118	8	213
MADRID	548	19	151	54	324	548	2	93	47	169	13	324
MURCIA	256	9	54	3	190	256	0	63	19	84	24	190
NAVARRA	84	10	9	0	65	84	1	9	8	39	8	65
PAÍS VASCO	69	0	2	2	65	69	0	10	6	43	6	65
ÁLAVA	13	0	0	0	13	13	0	0	3	7	3	13
GUIPÚZCOA	0	0	0	0	0	0	0	0	0	0	0	0
VIZCAYA	56	0	2	2	52	56	0	10	3	36	3	52
LA RIOJA	45	0	14	2	29	45	0	12	1	15	1	29
CEUTA	81	18	38	2	23	81	1	4	1	17	0	23
MELILLA	30	0	18	2	10	30	0	3	2	5	0	10
TOTAL ESTADO	8.289	1.214	1.721	305	4.981	8.221	27	1.732	574	2.323	325	4.981

PENSIÓN NO CONTRIBUTIVA DE INVALIDEZ
REVISIONES DE OFICIO E INSTANCIA DE PARTE
DATOS DE GESTIÓN ACUMULADA CORRESPONDIENTES AL AÑO 2011 HASTA MARZO

CC.AA. Y/O PROVINCIAS	ENTRADA REVISIONES	REVISIONES EFECTUADAS								CAUSAS DE EXTINCIÓN DEL DERECHO						
		Sin Modif. Cuantía	Con Modif. Cuantía	Suspensión PNC		Compat. PNC Art. 147	Recuperación Art. 144.1	Extinción Derecho	TOTAL	Residencia	Personal	U.E.C.	Grado	Fallecimiento	Otras	TOTAL
				Art. 144.1	Pago											
ANDALUCÍA	3.164	685	756	142	114	128	96	954	2.875	7	231	111	49	461	95	954
ALMERÍA	207	56	57	0	11	0	0	66	190	0	18	0	8	30	10	66
CÁDIZ	395	17	131	37	11	43	17	163	419	0	35	6	4	85	33	163
CÓRDOBA	319	29	78	15	11	0	21	73	227	0	27	11	2	29	4	73
GRANADA	312	3	56	11	22	9	3	118	222	0	24	17	11	52	14	118
HUELVA	219	17	77	14	11	0	10	67	196	0	9	10	7	41	0	67
JAÉN	169	2	87	0	5	0	0	75	169	7	20	15	0	33	0	75
MÁLAGA	979	465	139	54	0	24	43	172	897	0	23	40	10	91	8	172
SEVILLA	564	96	131	11	43	52	2	220	555	0	75	12	7	100	26	220
ARAGÓN	183	8	44	18	3	9	6	83	171	0	18	4	2	27	32	83
HUESCA	27	0	9	2	0	1	1	14	27	0	2	1	0	7	4	14
TERUEL	9	0	2	0	0	0	0	7	9	0	2	0	1	0	4	7
ZARAGOZA	147	8	33	16	3	8	5	62	135	0	14	3	1	20	24	62
ASTURIAS	244	19	61	12	0	23	8	100	223	1	26	6	2	45	20	100
ILLES BALEARS	894	343	242	92	41	19	1	101	839	0	19	0	11	34	37	101
CANARIAS	1.349	296	301	0	119	67	0	350	1.133	1	93	12	10	195	39	350
LAS PALMAS	598	167	82	0	85	17	0	139	490	0	35	2	6	86	10	139
S.C. TENERIFE	751	129	219	0	34	50	0	211	643	1	58	10	4	109	29	211
CANTABRIA	128	2	40	5	12	0	7	62	128	0	19	3	1	35	4	62
CASTILLA Y LEÓN	1.008	454	239	45	25	33	44	168	1.008	0	48	18	4	40	58	168
ÁVILA	56	13	12	9	5	2	7	8	56	0	3	1	0	3	1	8
BURGOS	76	10	23	9	9	0	0	25	76	0	6	2	0	7	10	25
LEÓN	86	1	35	6	1	7	11	25	86	0	10	4	0	0	11	25
PALENCIA	208	150	25	5	2	0	5	21	208	0	5	6	0	10	0	21
SALAMANCA	137	20	41	8	1	23	17	27	137	0	9	1	3	9	5	27
SEGOVIA	14	3	1	1	0	1	0	8	14	0	0	0	0	1	7	8
SORIA	4	0	2	0	0	0	0	2	4	0	0	0	1	0	1	2
VALLADOLID	137	34	57	7	0	0	4	35	137	0	6	3	0	7	19	35
ZAMORA	290	223	43	0	7	0	0	17	290	0	9	1	0	3	4	17
CASTILLA-LA MANCHA	835	172	288	20	49	124	1	210	864	1	53	22	9	71	54	210
ALBACETE	216	42	97	2	5	36	0	44	226	0	10	3	0	14	17	44
CIUDAD REAL	252	59	76	5	17	24	1	56	238	0	16	11	0	18	11	56
CUENCA	157	31	47	9	8	33	0	42	170	1	14	3	4	8	12	42
GUADALAJARA	59	9	17	2	3	13	0	16	60	0	5	0	2	7	2	16
TOLEDO	151	31	51	2	16	18	0	52	170	0	8	5	3	24	12	52

(Continúa al dorso)

CC.AA. Y/O PROVINCIAS	ENTRADA REVISIONES	REVISIONES EFECTUADAS								CAUSAS DE EXTINCIÓN DEL DERECHO						
		Sin Modif. Cuantía	Con Modif. Cuantía	Suspensión PNC		Compat. PNC Art. 147	Recuperación Art. 144.1	Extinción Derecho	TOTAL	Residencia	Personal	U.E.C.	Grado	Fallecimiento	Otras	TOTAL
				Art. 144.1	Pago											
CATALUNYA	974	182	450	56	0	36	30	350	1.104	1	133	50	6	0	160	350
BARCELONA	784	117	330	43	0	25	21	258	794	1	103	41	2	0	111	258
GIRONA	66	11	26	2	0	1	1	11	52	0	3	0	2	0	6	11
LLEIDA	83	17	25	3	0	3	3	27	78	0	9	4	1	0	13	27
TARRAGONA	148	37	69	8	0	7	5	54	180	0	18	5	1	0	30	54
COMUNIDAD VALENCIANA	1.031	88	224	17	91	87	17	471	995	0	142	23	63	187	56	471
ALICANTE	246	18	60	4	2	23	9	130	246	0	64	2	3	61	0	130
CASTELLÓN	105	3	40	3	4	20	7	37	114	0	8	3	1	13	12	37
VALENCIA	680	67	124	10	85	44	1	304	635	0	70	18	59	113	44	304
EXTREMADURA	553	142	130	6	99	31	0	133	541	0	28	15	3	48	39	133
BADAJOS	399	107	92	3	71	23	0	91	387	0	23	12	1	31	24	91
CÁCERES	154	35	38	3	28	8	0	42	154	0	5	3	2	17	15	42
GALICIA	657	74	192	12	21	9	21	328	657	1	61	52	4	163	47	328
A CORUÑA	349	71	114	2	4	8	8	142	349	0	34	8	4	62	34	142
LUGO	87	9	19	6	7	0	4	42	87	0	3	0	0	22	17	42
OURENSE	151	26	37	0	4	0	2	82	151	1	26	10	0	32	13	82
PONTEVEDRA	318	17	99	13	11	2	12	164	318	0	25	52	3	84	0	164
MADRID	599	35	168	26	32	19	12	307	599	0	63	103	5	100	36	307
MURCIA	565	95	159	9	18	12	9	225	527	0	56	19	18	68	64	225
NAVARRA	35	2	9	6	1	3	2	12	35	0	1	1	0	8	2	12
PAÍS VASCO	47	0	0	4	3	0	0	40	47	0	4	3	0	22	11	40
ÁLAVA	0	0	0	0	0	0	0	0	0	0	0	0	0	0	0	0
GUIPÚZCOA	0	0	0	0	0	0	0	0	0	0	0	0	0	0	0	0
VIZCAYA	47	0	0	4	3	0	0	40	47	0	4	3	0	22	11	40
LA RIOJA	52	0	24	5	5	1	3	14	52	0	6	1	1	6	0	14
CEUTA	146	32	65	10	1	8	9	21	146	2	9	3	0	7	0	21
MELILLA	230	16	145	0	45	0	0	24	230	0	4	4	0	14	2	24
TOTAL ESTADO	12.694	2.645	3.537	485	679	609	266	3.953	12.174	14	1.014	450	188	1.531	756	3.953

TOTAL PENSIONES NO CONTRIBUTIVAS
REVISIONES DE OFICIO E INSTANCIA DE PARTE
DATOS DE GESTIÓN ACUMULADA CORRESPONDIENTES AL AÑO 2011 HASTA MARZO

CC.AA. Y/O PROVINCIAS	ENTRADA REVISIONES	REVISIONES EFECTUADAS								CAUSAS DE EXTINCIÓN DEL DERECHO						
		Sin Modif. Cuantía	Con Modif. Cuantía	Suspensión PNC		Compat. PNC Art. 147	Recuperación Art. 144.1	Extinción Derecho	TOTAL	Residencia	Personal	U.E.C.	Grado	Fallecimiento	Otras	TOTAL
				Art. 144.1	Pago											
ANDALUCÍA	5.224	958	1.143	142	168	128	96	2.240	4.875	11	670	309	49	1.028	173	2.240
ALMERÍA	323	82	81	0	17	0	0	123	303	0	43	6	8	52	14	123
CÁDIZ	685	23	158	37	14	43	17	380	672	0	125	22	4	173	56	380
CÓRDOBA	529	47	123	15	14	0	21	219	439	0	82	43	2	88	4	219
GRANADA	493	5	99	11	26	9	3	244	397	1	47	44	11	104	37	244
HUELVA	328	26	97	14	11	0	10	146	304	0	44	15	7	80	0	146
JAÉN	382	6	181	0	5	0	0	190	382	10	59	46	0	75	0	190
MÁLAGA	1.515	651	215	54	22	24	43	405	1.414	0	57	107	10	213	18	405
SEVILLA	969	118	189	11	59	52	2	533	964	0	213	26	7	243	44	533
ARAGÓN	374	15	78	18	3	9	6	226	355	1	63	17	2	99	44	226
HUESCA	67	0	15	2	0	1	1	48	67	0	18	1	0	25	4	48
TERUEL	30	0	5	0	0	0	0	25	30	0	4	2	1	10	8	25
ZARAGOZA	277	15	58	16	3	8	5	153	258	1	41	14	1	64	32	153
ASTURIAS	412	29	89	12	0	23	8	229	390	1	66	16	2	119	25	229
ILLES BALEARS	1.337	522	343	92	58	19	1	227	1.262	2	51	16	11	92	55	227
CANARIAS	1.962	389	432	0	163	67	0	714	1.765	3	190	18	10	435	58	714
LAS PALMAS	877	219	121	0	128	17	0	305	790	1	83	6	6	196	13	305
S.C. TENERIFE	1.085	170	311	0	35	50	0	409	975	2	107	12	4	239	45	409
CANTABRIA	201	2	45	5	13	0	7	129	201	1	52	7	1	64	4	129
CASTILLA Y LEÓN	1.652	721	356	45	38	33	44	415	1.652	1	166	58	4	114	72	415
ÁVILA	86	21	17	9	5	2	7	25	86	0	15	2	0	7	1	25
BURGOS	112	10	29	9	10	0	0	54	112	0	13	5	0	24	12	54
LEÓN	119	5	40	6	1	7	11	49	119	1	26	6	0	0	16	49
PALENCIA	400	299	43	5	3	0	5	45	400	0	15	11	0	18	1	45
SALAMANCA	234	25	57	8	1	23	17	103	234	0	45	16	3	30	9	103
SEGOVIA	21	3	1	1	0	1	0	15	21	0	7	0	0	1	7	15
SORIA	12	0	3	0	0	0	0	9	12	0	2	0	1	4	2	9
VALLADOLID	201	42	80	7	0	0	4	68	201	0	20	6	0	22	20	68
ZAMORA	467	316	86	0	18	0	0	47	467	0	23	12	0	8	4	47
CASTILLA-LA MANCHA	1.277	243	392	20	61	124	1	475	1.316	2	135	51	9	202	76	475
ALBACETE	312	55	141	2	5	36	0	87	326	0	27	6	0	32	22	87
CIUDAD REAL	384	86	104	5	18	24	1	127	365	1	41	23	0	46	16	127
CUENCA	207	39	54	9	8	33	0	77	220	1	29	5	4	20	18	77
GUADALAJARA	87	13	23	2	4	13	0	31	86	0	10	1	2	15	3	31
TOLEDO	287	50	70	2	26	18	0	153	319	0	28	16	3	89	17	153

(Continúa al dorso)

CC.AA. Y/O PROVINCIAS	ENTRADA REVISIONES	REVISIONES EFECTUADAS								CAUSAS DE EXTINCIÓN DEL DERECHO						
		Sin Modif. Cuantía	Con Modif. Cuantía	Suspensión PNC		Compat. PNC Art. 147	Recuperación Art. 144.1	Extinción Derecho	TOTAL	Residencia	Personal	U.E.C.	Grado	Fallecimiento	Otras	TOTAL
				Art. 144.1	Pago											
CATALUNYA	1.533	231	632	56	24	36	30	661	1.670	5	363	103	6	0	184	661
BARCELONA	1.187	156	463	43	22	25	21	480	1.210	4	268	82	2	0	124	480
GIRONA	106	17	41	2	0	1	1	28	90	0	12	5	2	0	9	28
LLEIDA	139	18	41	3	0	3	3	62	130	0	40	6	1	0	15	62
TARRAGONA	208	40	87	8	2	7	5	91	240	1	43	10	1	0	36	91
COMUNIDAD VALENCIANA	1.813	138	335	17	95	87	17	1.075	1.764	0	372	52	63	524	64	1.075
ALICANTE	519	37	112	4	2	23	9	332	519	0	160	4	3	165	0	332
CASTELLÓN	160	4	58	3	5	20	7	72	169	0	19	9	1	25	18	72
VALENCIA	1.134	97	165	10	88	44	1	671	1.076	0	193	39	59	334	46	671
EXTREMADURA	995	253	194	6	149	31	0	347	980	0	96	38	3	150	60	347
BADAJOS	711	178	145	3	108	23	0	246	703	0	71	29	1	105	40	246
CÁCERES	284	75	49	3	41	8	0	101	277	0	25	9	2	45	20	101
GALICIA	1.416	122	363	12	42	9	21	847	1.416	8	185	121	4	430	99	847
A CORUÑA	640	114	194	2	4	8	8	310	640	0	94	14	4	143	55	310
LUGO	185	11	32	6	10	0	4	122	185	1	19	5	0	59	38	122
OURENSE	234	26	60	0	6	0	2	140	234	1	44	17	0	63	15	140
PONTEVEDRA	605	20	154	13	27	2	12	377	605	6	55	103	3	202	8	377
MADRID	1.147	54	319	26	86	19	12	631	1.147	2	156	150	5	269	49	631
MURCIA	821	104	213	9	21	12	9	415	783	0	119	38	18	152	88	415
NAVARRA	119	12	18	6	1	3	2	77	119	1	10	9	0	47	10	77
PAÍS VASCO	116	0	2	4	5	0	0	105	116	0	14	9	0	65	17	105
ÁLAVA	13	0	0	0	0	0	0	13	13	0	0	3	0	7	3	13
GUIPÚZCOA	0	0	0	0	0	0	0	0	0	0	0	0	0	0	0	0
VIZCAYA	103	0	2	4	5	0	0	92	103	0	14	6	0	58	14	92
LA RIOJA	97	0	38	5	7	1	3	43	97	0	18	2	1	21	1	43
CEUTA	227	50	103	10	3	8	9	44	227	3	13	4	0	24	0	44
MELILLA	260	16	163	0	47	0	0	34	260	0	7	6	0	19	2	34
TOTAL ESTADO	20.983	3.859	5.258	485	984	609	266	8.934	20.395	41	2.746	1.024	188	3.854	1.081	8.934

2

PRESTACIONES SOCIALES Y ECONÓMICAS DE LA LISMI

INFORME DEL SEGUIMIENTO Y EVOLUCIÓN DE LA GESTIÓN DE LISMI

2.1 INTRODUCCIÓN

El seguimiento y evaluación de la gestión y pago de la nómina de las Prestaciones Sociales y Económicas de la LISMI, parte de la información facilitada por los distintos órganos gestores de las Comunidades Autónomas y por las Direcciones Territoriales del Insserso, y se articula como se detalla a continuación:

- Datos de gestión y de la nómina mensual.
- Datos de gestión y de la nómina del año 2011, comprendiendo la realizada hasta el mes de referencia.
- Datos sobre la nómina de pago y número de beneficiarios desde el año 2004.

La información que este apartado del informe suministra hace referencia a los siguientes aspectos:

- Nóminas: situación y evolución de los beneficiarios, del número de subsidios que disfrutaban y de sus importes mensuales. Todo ello teniendo en cuenta que una amplia mayoría de aquellos continúan siéndolo de uno o de los dos subsidios suprimidos por la Ley 26/1990 - Subsidios de Garantía de Ingresos Mínimos (SGIM) y por Ayuda de Tercera Persona (SATP) -, en aplicación de lo establecido en la Disposición Transitoria undécima de la Ley General de la Seguridad Social. Se ofrece también información sobre el número de personas que disfrutaban de Asistencia Sanitaria y Prestación Farmacéutica (ASPF), y sobre el movimiento de beneficiarios, con especial incidencia, en este caso, en el número de aquellos que han optado por alguna prestación no contributiva.
- Gestión en trámite inicial: recoge la situación y evolución de la gestión de cada una de las dos prestaciones vigentes tras la entrada en vigor de la Ley 26/1990, de 20 de diciembre: Subsidio de Movilidad y Compensación para Gastos de Transporte (SMGT) y Asistencia Sanitaria y Prestación Farmacéutica (ASPF).
- Gestión de las revisiones iniciadas de oficio o a instancia de parte respecto a todas las prestaciones LISMI.

2.2 SITUACIÓN Y EVOLUCIÓN DE LOS BENEFICIARIOS, NÚMERO DE PRESTACIONES E IMPORTES DE LAS NÓMINAS

La Ley 39/2010, de 22 de diciembre, de Presupuestos Generales del Estado para el año 2011 y, respecto al SMGT, el Real Decreto 1794/2010 de 30 de diciembre sobre revalorización de las pensiones del sistema de la Seguridad Social y de otras prestaciones sociales públicas para el ejercicio 2011, establecen las cuantías vigentes para dicho año de los subsidios económicos de la LISMI, quedando fijadas en los importes mensuales siguientes:

- Subsidio de Garantía de Ingresos Mínimos SGIM (14 pagas /año): 149,86 euros.
- Subsidio por Ayuda de Tercera Persona SATP (14 pagas /año): 58,45 euros.
- Subsidio de Movilidad y Compensación para Gastos de Transporte SMGT (12 pagas /año): 59,50 euros.

De acuerdo con la información facilitada por el Área de Informática del Imsero sobre los datos de nómina, así como por los órganos gestores de las Comunidades Autónomas de Navarra y del País Vasco, el número de beneficiarios distintos en el mes de marzo asciende a 32.382 un 0,91% menos que en el mes anterior. El número total de prestaciones reconocidas asciende a 35.935 cifra ésta superior a la de beneficiarios distintos, ya que una misma persona puede tener reconocido el derecho a más de una prestación. Del total de prestaciones, 23.974 son de naturaleza económica, de las que el 82,44% corresponde al SGIM, el 9,16% al SATP y el 8,40% al SMGT. Por último, la prestación de ASPF la tenían reconocida un total de 11.961 personas, un 0,22% menos que en el mes anterior.

El siguiente cuadro refleja los datos básicos de la nómina señalados:

NÓMINA DE MARZO	BENEFICIARIOS DISTINTOS	SGIM	SATP	SMGT	ASPF	TOTAL PRESTACIONES DE LA LISMI
BENEFICIARIOS	32.382	19.763	2.196	2.015	11.961	35.935
IMPORTE		2.961.458,93	128.706,91	124.926,40		3.215.092,24

Evolución importe nóminas mensuales

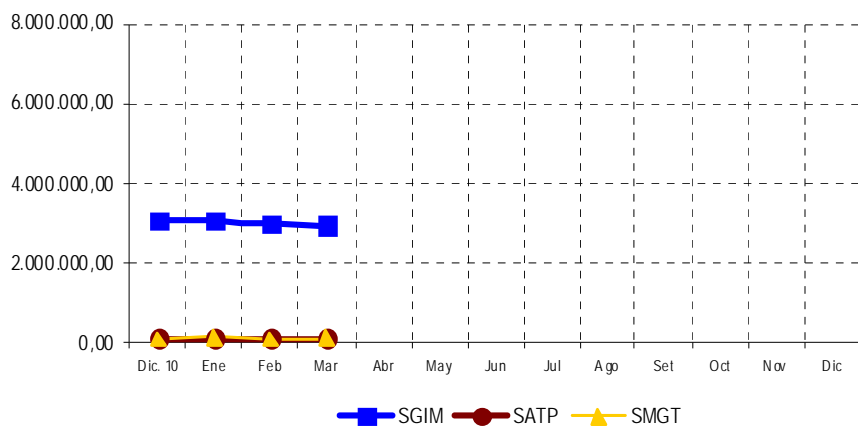

Evolución número prestaciones

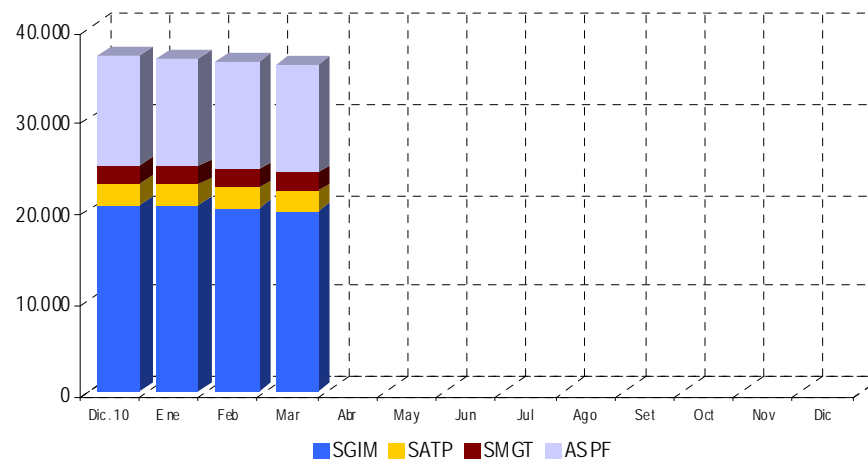

El importe de la nómina del mes de marzo, ha ascendido a un total de 3.215.092,24 euros, correspondiendo el 92,11% al SGIM.

Finalmente, y conforme a la información disponible, los datos sobre el perfil del beneficiario muestran un predominio de las mujeres sobre los hombres, si bien la superioridad femenina no se manifiesta, aunque por escaso margen, entre los titulares menores de 34 años. Esta mujer, cuya edad es superior a los 70 años, convive preferentemente integrada en una unidad familiar de la que depende económicamente y se encuentra afectada de una discapacidad de tipo físico.

2.3 SITUACIÓN Y EVOLUCIÓN DE LA GESTIÓN EN TRÁMITE INICIAL

Como se ha señalado en la introducción de este informe, el volumen de la gestión de las prestaciones LISMI se ha visto muy reducido tras la entrada en vigor de la Ley 26/1990, de 20 de diciembre, que suprimió los subsidios de garantía de ingresos mínimos y por ayuda de tercera persona. Los datos de gestión de solicitudes presentadas, resueltas, aprobadas e índice de reconocimiento de las dos prestaciones vigentes (SMGT y ASPF) se recogen en los anexos 58 a 61.

2.4 SEGUIMIENTO DE LA GESTIÓN DERIVADA DE LAS REVISIONES DE OFICIO E INSTANCIA DE PARTE

La revisión de oficio es iniciada por el órgano gestor cuando, como resultado de las medidas de control disponibles o implantadas, conoce cualquier dato o información que pueda producir o haya producido variación sobrevenida en los requisitos, y ello pueda dar lugar a la modificación de la cuantía, a la suspensión o a la extinción del derecho a la prestación, procediendo, en su caso, a la reclamación de cantidades indebidamente percibidas. Por otro lado, las de instancia de parte, se inician cuando el interesado, en cumplimiento de sus obligaciones, comunica al órgano gestor cualquier variación sobrevenida en su situación que pudiera tener incidencia en el derecho o en la cuantía reconocida de la prestación, siendo sus efectos resultantes idénticos a los indicados para las revisiones de oficio.

Los datos correspondientes al mes de marzo, se refieren al detalle de las situaciones finales derivadas de los procesos de revisión, cuyas cifras se reflejan en los anexos 62 a 71. Del análisis de los mismos, es posible obtener las siguientes conclusiones:

- ✓ Se han emitido en el mes 310 resoluciones en las que se ha modificado la cuantía, se ha suspendido o se ha extinguido el derecho a alguna de las prestaciones, de las que el 76,13% se corresponde con el SGIM.
- ✓ Se han modificado 11 cuantías del SGIM, motivadas en ser su beneficiario, titular de una prestación pública de análoga naturaleza y finalidad y de inferior cuantía al referido subsidio.
- ✓ El número total de suspensiones efectuadas han sido 10 de las que el 50% se han motivado en el hecho de que el beneficiario de SGIM ha iniciado la realización de una actividad laboral.

- ✓ Se ha extinguido el derecho de 289 prestaciones, de las que el 74,74% corresponden al SGIM. El gráfico siguiente refleja los distintos motivos de extinción en el total de prestaciones. Las principales causas de pérdida del derecho se motivan en que el beneficiario es titular de prestación de análoga naturaleza y finalidad y de superior cuantía, en que éste ha fallecido, así como en que dispone de recursos propios superiores al límite legal establecido, teniendo el resto de causas una presencia minoritaria.

Causas de Extinción prestaciones LISMI

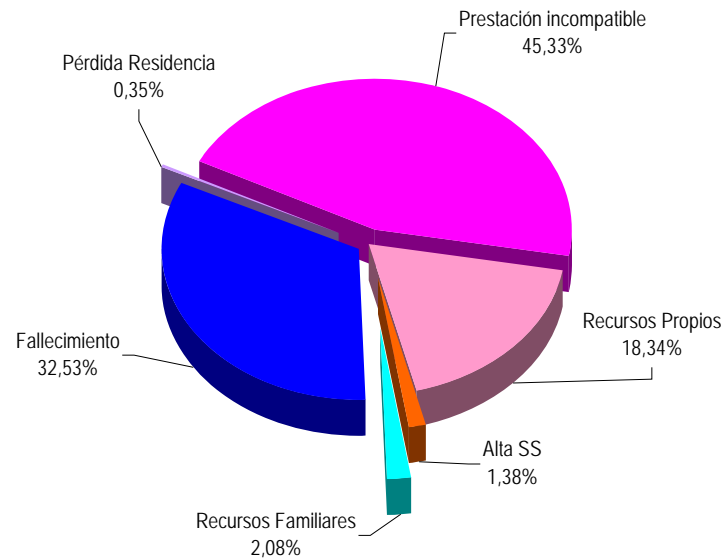

ANEXOS LISMI

2a NÚMERO DE BENEFICIARIOS, PRESTACIONES E IMPORTES DE LAS NÓMINAS

**PRESTACIONES DEL REAL DECRETO 383/1984, DE 1 DE FEBRERO (LISMI)
EVOLUCIÓN DE LOS BENEFICIARIOS E IMPORTES DE LAS NÓMINAS**

**TOTAL ESTADO
CON NAVARRA Y EL PAÍS VASCO**

MENSUALIDADES	NUMERO DE BENEFICIARIOS DISTINTOS	SGIM		SATP		SMGT		TOTAL		ASPF
		NÚMERO DE PRESTACIONES	IMPORTE BRUTO	NÚMERO DE PRESTACIONES	IMPORTE BRUTO	NÚMERO DE PRESTACIONES	IMPORTE BRUTO	NÚMERO DE PRESTACIONES	IMPORTE BRUTO	NÚMERO DE PRESTACIONES
AÑO 2004	69.234	48.044	107.070.702,66	6.727	5.956.173,51	4.643	2.618.298,30	59.414	115.645.174,47	19.277
AÑO 2005	60.292	42.277	93.651.885,82	5.596	4.991.152,49	4.093	2.459.884,42	51.966	101.102.922,73	16.496
AÑO 2006	53.462	37.000	82.133.134,86	4.665	4.151.557,82	3.579	2.257.471,70	45.244	88.542.164,38	15.140
AÑO 2007	47.565	32.013	71.353.070,05	3.878	3.452.706,96	3.105	2.013.828,03	38.996	76.819.605,04	14.381
AÑO 2008	42.775	27.749	62.041.066,85	3.267	2.885.373,15	2.722	2.022.455,77	33.738	66.948.895,77	14.007
AÑO 2009	38.081	24.210	53.742.715,72	2.794	2.458.214,86	2.370	1.762.449,39	29.374	57.963.379,97	12.997
AÑO 2010	33.294	20.509	46.148.475,09	2.336	2.119.486,15	2.082	1.579.280,12	24.927	49.847.241,36	12.050
AÑO 2011										
ENERO (1)	33.005	20.337	3.044.671,77	2.270	132.925,31	2.029	144.784,70	24.636	3.322.381,78	12.024
FEBRERO	32.681	20.053	3.000.892,31	2.224	130.635,76	2.011	120.490,30	24.288	3.252.018,37	11.987
MARZO	32.382	19.763	2.961.458,93	2.196	128.706,91	2.015	124.926,40	23.974	3.215.092,24	11.961
ABRIL										
MAYO										
JUNIO *										
JULIO										
AGOSTO										
SETIEMBRE										
OCTUBRE										
NOVIEMBRE *										
DICIEMBRE										
TOTAL AÑO 2011			9.007.023,01		392.267,98		390.201,40		9.789.492,39	

* En SGIM y SATP, junto a la mensualidad se abona una paga extra

(1) En importe del SMGT se incluye lo abonado en concepto de pago único por desviación del IPC previsto para el periodo noviembre 2009-2010.

PRESTACIONES DEL REAL DECRETO 383/1984, DE 1 DE FEBRERO (LISMI)

BENEFICIARIOS E IMPORTE DE LA NÓMINA AÑO 2011

MARZO

CC.AA. Y/O PROVINCIAS	NÚMERO DE BENEFICIARIOS DISTINTOS	SGIM		SATP		SMGT		T O T A L		ASPF
		NÚMERO DE PRESTACIONES	IMPORTE BRUTO	NÚMERO DE PRESTACIONES	IMPORTE BRUTO	NÚMERO DE PRESTACIONES	IMPORTE BRUTO	NÚMERO DE PRESTACIONES	IMPORTE BRUTO	NÚMERO DE PRESTACIONES
ANDALUCÍA	5.502	4.506	677.936,24	565	33.374,95	260	15.995,90	5.331	727.307,09	1.036
ALMERÍA	1.205	1.063	160.788,08	99	5.786,55	58	3.802,40	1.220	170.377,03	146
CÁDIZ	496	350	52.569,88	72	4.208,40	60	3.744,50	482	60.522,78	123
CÓRDOBA	317	265	40.445,17	53	3.448,55	18	1.071,00	336	44.964,72	40
GRANADA	282	177	26.312,60	23	1.344,35	11	654,50	211	28.311,45	111
HUELVA	137	105	15.735,30	8	467,60	7	416,50	120	16.619,40	26
JAÉN	305	269	40.168,75	27	1.578,15	12	714,00	308	42.460,90	29
MÁLAGA	2.325	1.953	293.062,10	221	12.917,45	59	3.510,50	2.233	309.490,05	487
SEVILLA	435	324	48.854,36	62	3.623,90	35	2.082,50	421	54.560,76	74
ARAGÓN	844	512	76.446,81	60	3.507,00	56	3.332,00	628	83.285,81	311
HUESCA	116	80	11.988,80	12	701,40	3	178,50	95	12.868,70	34
TERUEL	65	40	5.913,93	4	233,80	7	416,50	51	6.564,23	18
ZARAGOZA	663	392	58.544,08	44	2.571,80	46	2.737,00	482	63.852,88	259
ASTURIAS	981	794	118.988,84	62	3.623,90	51	3.034,50	907	125.647,24	167
ILLES BALEARS	243	226	33.868,36	29	1.695,05	15	892,50	270	36.455,91	5
CANARIAS	323	153	22.928,58	50	2.922,50	53	3.387,30	256	29.238,38	129
LAS PALMAS	161	33	4.945,38	6	350,70	32	2.137,80	71	7.433,88	102
S.C. TENERIFE	162	120	17.983,20	44	2.571,80	21	1.249,50	185	21.804,50	27
CANTABRIA	692	283	42.410,38	56	3.273,20	51	3.034,50	390	48.718,08	372
CASTILLA Y LEÓN	4.076	1.883	282.318,61	286	16.716,70	112	6.664,00	2.281	305.699,31	2.152
ÁVILA	389	150	22.378,09	26	1.519,70	7	416,50	183	24.314,29	236
BURGOS	282	139	20.830,54	14	818,30	22	1.309,00	175	22.957,84	129
LEÓN	1.434	439	66.586,08	42	2.454,90	24	1.428,00	505	70.468,98	978
PALENCIA	251	139	20.905,47	18	1.052,10	13	773,50	170	22.731,07	104
SALAMANCA	857	300	44.741,85	62	3.623,90	17	1.011,50	379	49.377,25	570
SEGOVIA	157	138	20.579,85	38	2.221,10	4	238,00	180	23.038,95	20
SORIA	108	101	15.117,92	8	467,60	1	59,50	110	15.645,02	10
VALLADOLID	364	264	39.397,67	35	2.045,75	13	773,50	312	42.216,92	88
ZAMORA	234	213	31.781,14	43	2.513,35	11	654,50	267	34.948,99	17
CASTILLA-LA MANCHA	3.126	1.330	199.667,00	169	9.878,05	65	3.867,50	1.564	213.412,55	1.762
ALBACETE	701	330	48.415,27	41	2.396,45	21	1.249,50	392	52.061,22	350
CIUDAD REAL	920	177	26.525,22	28	1.636,60	5	297,50	210	28.459,32	744
CUENCA	520	249	37.311,13	29	1.695,05	21	1.249,50	299	40.255,68	264
GUADALAJARA	194	125	18.732,50	15	876,75	3	178,50	143	19.787,75	69
TOLEDO	791	449	68.682,88	56	3.273,20	15	892,50	520	72.848,58	335

(Continúa al dorso)

CC.AA. Y/O PROVINCIAS	NÚMERO DE BENEFICIARIOS DISTINTOS	SGIM		SATP		SMGT		T O T A L		ASPF
		NÚMERO DE PRESTACIONES	IMPORTE BRUTO	NÚMERO DE PRESTACIONES	IMPORTE BRUTO	NÚMERO DE PRESTACIONES	IMPORTE BRUTO	NÚMERO DE PRESTACIONES	IMPORTE BRUTO	NÚMERO DE PRESTACIONES
CATALUNYA	1.589	1.480	221.264,54	85	4.968,20	112	6.664,00	1.677	232.896,74	78
BARCELONA	1.075	1.004	150.120,90	40	2.338,00	74	4.403,00	1.118	156.861,90	44
GIRONA	129	123	18.323,12	9	526,00	8	476,00	140	19.325,12	8
LLEIDA	163	148	22.179,28	28	1.636,60	11	654,50	187	24.470,38	14
TARRAGONA	222	205	30.641,24	8	467,60	19	1.130,50	232	32.239,34	12
COMUNIDAD VALENCIANA	2.801	1.944	289.994,12	190	11.105,50	207	12.326,10	2.341	313.425,72	763
ALICANTE	1.617	1.196	178.234,45	41	2.396,45	95	5.652,50	1.332	186.283,40	409
CASTELLÓN	245	213	31.667,16	22	1.285,90	17	1.011,50	252	33.964,56	19
VALENCIA	939	535	80.092,51	127	7.423,15	95	5.662,10	757	93.177,76	335
EXTREMADURA	2.288	1.180	176.165,74	122	7.130,90	163	9.698,50	1.465	192.995,14	1.002
BADAJOS	1.580	589	88.156,60	60	3.507,00	100	5.950,00	749	97.613,60	932
CÁCERES	708	591	88.009,14	62	3.623,90	63	3.748,50	716	95.381,54	70
GALICIA	1.472	754	112.361,99	118	6.897,10	139	8.270,50	1.011	127.529,59	657
A CORUÑA	516	296	44.063,45	56	3.273,20	104	6.188,00	456	53.524,65	136
LUGO	101	36	5.394,96	9	526,05	22	1.309,00	67	7.230,01	49
OURENSE	322	82	12.227,22	5	292,25	2	119,00	89	12.638,47	238
PONTEVEDRA	533	340	50.676,36	48	2.805,60	11	654,50	399	54.136,46	234
MADRID	2.886	1.229	183.983,20	173	10.111,85	166	10.172,70	1.568	204.267,75	1.653
MURCIA	3.960	2.487	372.454,25	104	6.078,80	126	7.674,50	2.717	386.207,55	1.438
NAVARRA	220	183	27.292,34	37	2.162,71	14	833,00	234	30.288,05	23
PAÍS VASCO	528	464	69.728,05	50	2.922,50	25	1.484,10	539	74.134,65	270
ÁLAVA	66	62	9.441,18	12	701,40	2	116,20	76	10.258,78	41
GUIPÚZCOA	173	163	24.527,18	18	1.052,10	9	534,90	190	26.114,18	193
VIZCAYA	289	239	35.759,69	20	1.169,00	14	833,00	273	37.761,69	36
LA RIOJA	216	133	19.931,38	10	584,50	4	238,00	147	20.753,88	82
CEUTA	185	103	15.735,30	17	993,65	68	4.105,50	188	20.834,45	44
MELILLA	450	119	17.983,20	13	759,85	328	23.251,30	460	41.994,35	17
TOTAL ESTADO	32.382	19.763	2.961.458,93	2.196	128.706,91	2.015	124.926,40	23.974	3.215.092,24	11.961

2b PRESTACIONES LISMI: DATOS DE LA GESTIÓN MENSUAL Y ANUAL

PRESTACIONES DEL REAL DECRETO 383/1984, DE 1 DE JULIO (LISMI) DATOS DE GESTIÓN CORRESPONDIENTES AL MES DE MARZO DE 2011

CC.AA. Y/O PROVINCIAS	SUBSIDIO DE MOVILIDAD Y COMPENSACIÓN PARA						ASISTENCIA SANITARIA Y PRESTACIÓN FARMACÉUTICA						TOTAL PRESTACIONES					
	PTES. MES ANT.	GASTOS DE TRANSPORTE (S.M.G.T.)				PTES. FIN MES	PTES. MES ANT.	PARA MINUSVÁLIDOS (A.S.P.F.)				PTES. FIN MES	PTES. MES ANT.	L I S M I				PTES. FIN MES
		SOLC.	REST.	APRB. (nº y % C.R.)				SOLC.	REST.	APRB. (nº y % C.R.)				SOLC.	REST.	APRB. (nº y % C.R.)		
ANDALUCÍA	2	4	2	0	-	4	7	5	4	1	25,00	8	9	9	6	1	16,67	12
ALMERÍA	1	2	1	0	-	2	1	2	2	1	50,00	1	2	4	3	1	33,33	3
CÁDIZ	2	0	0	0	-	2	2	0	0	0	-	2	4	0	0	0	-	4
CÓRDOBA	0	1	1	0	-	0	0	1	1	0	-	0	0	2	2	0	-	0
GRANADA	1	0	0	0	-	1	1	1	0	0	-	2	2	1	0	0	-	3
HUELVA	0	1	0	0	-	1	0	0	0	0	-	0	0	1	0	0	-	1
JAÉN	0	0	0	0	-	0	0	0	0	0	-	0	0	0	0	0	-	0
MÁLAGA	1	0	0	0	-	1	2	0	0	0	-	2	3	0	0	0	-	3
SEVILLA	1	0	0	0	-	1	1	1	1	0	-	1	2	1	1	0	-	2
ARAGÓN	1	2	3	0	-	0	2	6	5	1	20,00	3	3	8	8	1	12,50	3
HUESCA	0	0	0	0	-	0	0	0	0	0	-	0	0	0	0	0	-	0
TERUEL	0	0	0	0	-	0	0	0	0	0	-	0	0	0	0	0	-	0
ZARAGOZA	1	2	3	0	-	0	2	6	5	1	20,00	3	3	8	8	1	12,50	3
ASTURIAS	1	1	0	0	-	2	2	5	2	0	-	5	3	6	2	0	-	7
ILLES BALEARS	0	0	0	0	-	0	0	0	0	0	-	0	0	0	0	0	-	0
CANARIAS	9	0	3	1	33,33	6	1	0	0	0	-	1	10	0	3	1	33,33	7
LAS PALMAS	6	0	1	1	100,00	5	0	0	0	0	-	0	6	0	1	1	100,00	5
S.C. TENERIFE	3	0	2	0	-	1	1	0	0	0	-	1	4	0	2	0	-	2
CANTABRIA	0	1	0	0	-	1	0	0	0	0	-	0	0	1	0	0	-	1
CASTILLA Y LEÓN	2	1	2	0	-	1	2	3	3	1	33,33	2	4	4	5	1	20,00	3
ÁVILA	1	0	0	0	-	1	1	0	0	0	-	1	2	0	0	0	-	2
BURGOS	1	0	1	0	-	0	1	0	1	0	-	0	2	0	2	0	-	0
LEÓN	0	0	0	0	-	0	0	0	0	0	-	0	0	0	0	0	-	0
PALENCIA	0	0	0	0	-	0	0	0	0	0	-	0	0	0	0	0	-	0
SALAMANCA	0	0	0	0	-	0	0	2	1	1	100,00	1	0	2	1	1	100,00	1
SEGOVIA	0	0	0	0	-	0	0	0	0	0	-	0	0	0	0	0	-	0
SORIA	0	0	0	0	-	0	0	0	0	0	-	0	0	0	0	0	-	0
VALLADOLID	0	0	0	0	-	0	0	0	0	0	-	0	0	0	0	0	-	0
ZAMORA	0	1	1	0	-	0	0	1	1	0	-	0	0	2	2	0	-	0
CASTILLA-LA MANCHA	2	1	3	0	-	0	0	0	0	0	-	0	2	1	3	0	-	0
ALBACETE	0	0	0	0	-	0	0	0	0	0	-	0	0	0	0	0	-	0
CIUDAD REAL	2	0	2	0	-	0	0	0	0	0	-	0	2	0	2	0	-	0
CUENCA	0	1	1	0	-	0	0	0	0	0	-	0	0	1	1	0	-	0
GUADALAJARA	0	0	0	0	-	0	0	0	0	0	-	0	0	0	0	0	-	0
TOLEDO	0	0	0	0	-	0	0	0	0	0	-	0	0	0	0	0	-	0

(Continúa al dorso)

CC.AA. Y/O PROVINCIAS	SUBSIDIO DE MOVILIDAD Y COMPENSACIÓN PARA					ASISTENCIA SANITARIA Y PRESTACIÓN FARMACÉUTICA					TOTAL PRESTACIONES							
	PTE. AÑO ANT.	GASTOS DE TRANSPORTE (S.M.G.T.)			PTE. FINAL	PTE. AÑO ANT.	PARA MINUSVÁLIDOS (A.S.P.F.)			PTE. FINAL	PTE. AÑO ANT.	L I S M I			PTE. FINAL			
		SOLC.	REST.	APRB. (nº y % C.R.)			SOLC.	REST.	APRB. (nº y % C.R.)			SOLC.	REST.	APRB. (nº y % C.R.)				
CATALUNYA	2	1	0	0	-	3	1	0	1	0	-	0	3	1	1	0	-	3
BARCELONA	2	1	0	0	-	3	1	0	1	0	-	0	3	1	1	0	-	3
GIRONA	0	0	0	0	-	0	0	0	0	0	-	0	0	0	0	0	-	0
LLEIDA	0	0	0	0	-	0	0	0	0	0	-	0	0	0	0	0	-	0
TARRAGONA	0	0	0	0	-	0	0	0	0	0	-	0	0	0	0	0	-	0
COMUNIDAD VALENCIANA	15	2	2	1	50,00	15	2	1	1	0	-	2	17	3	3	1	33,33	17
ALICANTE	0	2	2	1	50,00	0	0	1	1	0	-	0	0	3	3	1	33,33	0
CASTELLÓN	0	0	0	0	-	0	0	0	0	0	-	0	0	0	0	0	-	0
VALENCIA	15	0	0	0	-	15	2	0	0	0	-	2	17	0	0	0	-	17
EXTREMADURA	3	0	1	0	-	2	0	1	1	1	100,00	0	3	1	2	1	50,00	2
BADAJOS	3	0	1	0	-	2	0	0	0	0	-	0	3	0	1	0	-	2
CÁCERES	0	0	0	0	-	0	0	1	1	1	100,00	0	0	1	1	1	100,00	0
GALICIA	4	0	1	0	-	3	2	1	2	1	50,00	1	6	1	3	1	33,33	4
A CORUÑA	1	0	0	0	-	1	0	0	0	0	-	0	1	0	0	0	-	1
LUGO	0	0	0	0	-	0	0	0	0	0	-	0	0	0	0	0	-	0
OURENSE	0	0	0	0	-	0	1	1	1	0	-	1	1	1	1	0	-	1
PONTEVEDRA	3	0	1	0	-	2	1	0	1	1	100,00	0	4	0	2	1	50,00	2
MADRID	2	2	3	1	33,33	1	2	4	3	1	33,33	3	4	6	6	2	33,33	4
MURCIA	2	0	1	0	-	1	2	0	1	0	-	1	4	0	2	0	-	2
NAVARRA	0	0	0	0	-	0	1	0	0	0	-	1	1	0	0	0	-	1
PAÍS VASCO	3	1	0	0	-	4	15	0	1	1	100,00	14	18	1	1	1	100,00	18
ÁLAVA	0	0	0	0	-	0	0	0	0	0	-	0	0	0	0	0	-	0
GUIPÚZCOA	3	1	0	0	-	4	13	0	0	0	-	13	16	1	0	0	-	17
VIZCAYA	0	0	0	0	-	0	2	0	1	1	100,00	1	2	0	1	1	100,00	1
LA RIOJA	0	0	0	0	-	0	0	0	0	0	-	0	0	0	0	0	-	0
CEUTA	5	0	1	1	100,00	4	0	0	0	0	-	0	5	0	1	1	100,00	4
MELILLA	18	23	4	3	75,00	37	0	0	0	0	-	0	18	23	4	3	75,00	37

TOTAL ESTADO	71	39	26	7	26,92	84	39	26	24	7	29,17	41	110	65	50	14	28,00	125
--------------	----	----	----	---	-------	----	----	----	----	---	-------	----	-----	----	----	----	-------	-----

PRESTACIONES DEL REAL DECRETO 383/1984, DE 1 DE SEPTIEMBRE (LISMI)

DATOS DE GESTIÓN CORRESPONDIENTES AL AÑO 2011 HASTA MARZO

CC.AA. Y/O PROVINCIAS	SUBSIDIO DE MOVILIDAD Y COMPENSACIÓN PARA					ASISTENCIA SANITARIA Y PRESTACIÓN FARMACÉUTICA					TOTAL PRESTACIONES							
	PTE. AÑO ANT.	GASTOS DE TRANSPORTE (S.M.G.T.)			PTE. FINAL	PTE. AÑO ANT.	PARA MINUSVÁLIDOS (A.S.P.F.)			PTE. FINAL	PTE. AÑO ANT.	L I S M I			PTE. FINAL			
		SOLC.	REST.	APRB. (nº y % C.R.)			SOLC.	REST.	APRB. (nº y % C.R.)			SOLC.	REST.	APRB. (nº y % C.R.)				
ANDALUCÍA	3	11	10	1	10,00	4	6	19	17	4	23,53	8	9	30	27	5	18,52	12
ALMERÍA	0	5	3	0	-	2	3	6	8	4	50,00	1	3	11	11	4	36,36	3
CÁDIZ	2	3	3	1	33,33	2	1	2	1	0	-	2	3	5	4	1	25,00	4
CÓRDOBA	0	1	1	0	-	0	0	1	1	0	-	0	0	2	2	0	-	0
GRANADA	0	1	0	0	-	1	0	3	1	0	-	2	0	4	1	0	-	3
HUELVA	0	1	0	0	-	1	0	0	0	0	-	0	0	1	0	0	-	1
JAÉN	0	0	0	0	-	0	0	0	0	0	-	0	0	0	0	0	-	0
MÁLAGA	0	1	0	0	-	1	1	2	1	0	-	2	1	3	1	0	-	3
SEVILLA	1	3	3	0	-	1	1	5	5	0	-	1	2	8	8	0	-	2
ARAGÓN	1	4	5	0	-	0	3	8	8	4	50,00	3	4	12	13	4	30,77	3
HUESCA	0	0	0	0	-	0	0	0	0	0	-	0	0	0	0	0	-	0
TERUEL	0	0	0	0	-	0	0	0	0	0	-	0	0	0	0	0	-	0
ZARAGOZA	1	4	5	0	-	0	3	8	8	4	50,00	3	4	12	13	4	30,77	3
ASTURIAS	1	1	0	0	-	2	1	11	7	1	14,29	5	2	12	7	1	14,29	7
ILLES BALEARS	0	0	0	0	-	0	0	0	0	0	-	0	0	0	0	0	-	0
CANARIAS	7	5	6	4	66,67	6	2	0	1	0	-	1	9	5	7	4	57,14	7
LAS PALMAS	5	4	4	4	100,00	5	1	0	1	0	-	0	6	4	5	4	80,00	5
S.C. TENERIFE	2	1	2	0	-	1	1	0	0	0	-	1	3	1	2	0	-	2
CANTABRIA	0	1	0	0	-	1	0	0	0	0	-	0	0	1	0	0	-	1
CASTILLA Y LEÓN	0	3	2	0	-	1	3	13	14	11	78,57	2	3	16	16	11	68,75	3
ÁVILA	0	1	0	0	-	1	0	1	0	0	-	1	0	2	0	0	-	2
BURGOS	0	1	1	0	-	0	3	0	3	2	66,67	0	3	1	4	2	50,00	0
LEÓN	0	0	0	0	-	0	0	0	0	0	-	0	0	0	0	0	-	0
PALENCIA	0	0	0	0	-	0	0	0	0	0	-	0	0	0	0	0	-	0
SALAMANCA	0	0	0	0	-	0	0	11	10	9	90,00	1	0	11	10	9	90,00	1
SEGOVIA	0	0	0	0	-	0	0	0	0	0	-	0	0	0	0	0	-	0
SORIA	0	0	0	0	-	0	0	0	0	0	-	0	0	0	0	0	-	0
VALLADOLID	0	0	0	0	-	0	0	0	0	0	-	0	0	0	0	0	-	0
ZAMORA	0	1	1	0	-	0	0	1	1	0	-	0	0	2	2	0	-	0
CASTILLA-LA MANCHA	0	4	4	0	-	0	1	1	2	0	-	0	1	5	6	0	-	0
ALBACETE	0	0	0	0	-	0	0	0	0	0	-	0	0	0	0	0	-	0
CIUDAD REAL	0	2	2	0	-	0	0	0	0	0	-	0	0	2	2	0	-	0
CUENCA	0	2	2	0	-	0	0	0	0	0	-	0	0	2	2	0	-	0
GUADALAJARA	0	0	0	0	-	0	1	1	2	0	-	0	1	1	2	0	-	0
TOLEDO	0	0	0	0	-	0	0	0	0	0	-	0	0	0	0	0	-	0

(Continúa al dorso)

CC.AA. Y/O PROVINCIAS	SUBSIDIO DE MOVILIDAD Y COMPENSACIÓN PARA					ASISTENCIA SANITARIA Y PRESTACIÓN FARMACÉUTICA					TOTAL PRESTACIONES							
	PTE. AÑO ANT.	GASTOS DE TRANSPORTE (S.M.G.T.)			PTE. FINAL	PTE. AÑO ANT.	PARA MINUSVÁLIDOS (A.S.P.F.)			PTE. FINAL	PTE. AÑO ANT.	L I S M I			PTE. FINAL			
		SOLC.	REST.	APRB. (nº y % C.R.)			SOLC.	REST.	APRB. (nº y % C.R.)			SOLC.	REST.	APRB. (nº y % C.R.)				
CATALUNYA	2	7	6	0	-	3	1	0	1	0	-	0	3	7	7	0	-	3
BARCELONA	2	7	6	0	-	3	1	0	1	0	-	0	3	7	7	0	-	3
GIRONA	0	0	0	0	-	0	0	0	0	0	-	0	0	0	0	0	-	0
LLEIDA	0	0	0	0	-	0	0	0	0	0	-	0	0	0	0	0	-	0
TARRAGONA	0	0	0	0	-	0	0	0	0	0	-	0	0	0	0	0	-	0
COMUNIDAD VALENCIANA	17	5	7	5	71,43	15	1	4	3	1	33,33	2	18	9	10	6	60,00	17
ALICANTE	0	3	3	1	33,33	0	0	3	3	1	33,33	0	0	6	6	2	33,33	0
CASTELLÓN	0	0	0	0	-	0	0	0	0	0	-	0	0	0	0	0	-	0
VALENCIA	17	2	4	4	100,00	15	1	1	0	0	-	2	18	3	4	4	100,00	17
EXTREMADURA	4	0	2	0	-	2	0	1	1	1	100,00	0	4	1	3	1	33,33	2
BADAJOS	3	0	1	0	-	2	0	0	0	0	-	0	3	0	1	0	-	2
CÁCERES	1	0	1	0	-	0	0	1	1	1	100,00	0	1	1	2	1	50,00	0
GALICIA	2	3	2	0	-	3	0	8	7	5	71,43	1	2	11	9	5	55,56	4
A CORUÑA	1	1	1	0	-	1	0	1	1	0	-	0	1	2	2	0	-	1
LUGO	0	0	0	0	-	0	0	0	0	0	-	0	0	0	0	0	-	0
OURENSE	0	0	0	0	-	0	0	3	2	1	50,00	1	0	3	2	1	50,00	1
PONTEVEDRA	1	2	1	0	-	2	0	4	4	4	100,00	0	1	6	5	4	80,00	2
MADRID	3	7	9	2	22,22	1	3	10	10	3	30,00	3	6	17	19	5	26,32	4
MURCIA	5	0	4	3	75,00	1	1	1	1	0	-	1	6	1	5	3	60,00	2
NAVARRA	0	0	0	0	-	0	1	1	1	0	-	1	1	1	1	0	-	1
PAÍS VASCO	3	5	4	0	-	4	14	2	2	1	50,00	14	17	7	6	1	16,67	18
ÁLAVA	0	0	0	0	-	0	0	0	0	0	-	0	0	0	0	0	-	0
GUIPÚZCOA	3	1	0	0	-	4	14	0	1	0	-	13	17	1	1	0	-	17
VIZCAYA	0	4	4	0	-	0	0	2	1	1	100,00	1	0	6	5	1	20,00	1
LA RIOJA	0	0	0	0	-	0	0	0	0	0	-	0	0	0	0	0	-	0
CEUTA	2	5	3	2	66,67	4	0	2	2	2	100,00	0	2	7	5	4	80,00	4
MELILLA	25	32	20	14	70,00	37	0	0	0	0	-	0	25	32	20	14	70,00	37
TOTAL ESTADO	75	93	84	31	36,90	84	37	81	77	33	42,86	41	112	174	161	64	39,75	125

2c REVISIONES DE OFICIO E INSTANCIA DE PARTE: DATOS DE LA GESTIÓN MENSUAL Y ANUAL

**PRESTACIONES DEL REAL DECRETO 383/1984, DE 1 DE FEBRERO (LISMI)
REVISIONES DE OFICIO E INSTANCIA DE PARTE EFECTUADAS DE SGIM
DATOS DE GESTIÓN CORRESPONDIENTES AL MES DE MARZO DE 2011**

CC.AA. Y/O PROVINCIAS	REVISIONES EFECTUADAS					CAUSAS DE EXTINCIÓN DEL DERECHO					
	Modifica. Cuantía	Extinción Derecho	Suspensión		TOTAL	Recursos Propios	Prestación Incompatible	Pérdida Residencia	Fallecimiento	Grado y Baremo	TOTAL
			Act. Laboral	Otras							
ANDALUCÍA	0	55	1	1	57	27	12	0	16	0	55
ALMERÍA	0	14	0	0	14	6	2	0	6	0	14
CÁDIZ	0	3	0	0	3	0	1	0	2	0	3
CÓRDOBA	0	4	1	0	5	2	2	0	0	0	4
GRANADA	0	4	0	0	4	2	2	0	0	0	4
HUELVA	0	1	0	0	1	1	0	0	0	0	1
JAÉN	0	4	0	0	4	3	1	0	0	0	4
MÁLAGA	0	21	0	1	22	10	4	0	7	0	21
SEVILLA	0	4	0	0	4	3	0	0	1	0	4
ARAGÓN	0	3	0	0	3	0	1	0	2	0	3
HUESCA	0	2	0	0	2	0	1	0	1	0	2
TERUEL	0	1	0	0	1	0	0	0	1	0	1
ZARAGOZA	0	0	0	0	0	0	0	0	0	0	0
ASTURIAS	0	4	0	0	4	0	3	0	1	0	4
ILLES BALEARS	0	6	0	0	6	2	3	0	1	0	6
CANARIAS	0	0	0	0	0	0	0	0	0	0	0
LAS PALMAS	0	0	0	0	0	0	0	0	0	0	0
S.C. TENERIFE	0	0	0	0	0	0	0	0	0	0	0
CANTABRIA	0	4	0	0	4	2	1	0	1	0	4
CASTILLA Y LEÓN	0	24	0	0	24	3	14	0	7	0	24
ÁVILA	0	2	0	0	2	0	2	0	0	0	2
BURGOS	0	1	0	0	1	0	0	0	1	0	1
LEÓN	0	6	0	0	6	0	3	0	3	0	6
PALENCIA	0	1	0	0	1	1	0	0	0	0	1
SALAMANCA	0	6	0	0	6	0	5	0	1	0	6
SEGOVIA	0	2	0	0	2	2	0	0	0	0	2
SORIA	0	0	0	0	0	0	0	0	0	0	0
VALLADOLID	0	0	0	0	0	0	0	0	0	0	0
ZAMORA	0	6	0	0	6	0	4	0	2	0	6
CASTILLA-LA MANCHA	1	10	4	3	18	1	1	0	8	0	10
ALBACETE	0	3	4	1	8	1	0	0	2	0	3
CIUDAD REAL	1	3	0	0	4	0	0	0	3	0	3
CUENCA	0	2	0	2	4	0	1	0	1	0	2
GUADALAJARA	0	0	0	0	0	0	0	0	0	0	0
TOLEDO	0	2	0	0	2	0	0	0	2	0	2

(Continúa al dorso)

CC.AA. Y/O PROVINCIAS	REVISIONES EFECTUADAS				CAUSAS DE EXTINCIÓN DEL DERECHO						
	Modifica. Cuantía	Extinción Derecho	Suspensión		TOTAL	Recursos Propios	Prestación Incompatible	Pérdida Residencia	Fallecimiento	Grado y Baremo	TOTAL
			Act. Laboral	Otras							
CATALUNYA	0	0	0	0	0	0	0	0	0	0	0
BARCELONA	0	0	0	0	0	0	0	0	0	0	0
GIRONA	0	0	0	0	0	0	0	0	0	0	0
LLEIDA	0	0	0	0	0	0	0	0	0	0	0
TARRAGONA	0	0	0	0	0	0	0	0	0	0	0
COMUNIDAD VALENCIANA	0	17	0	0	17	3	7	0	7	0	17
ALICANTE	0	7	0	0	7	0	6	0	1	0	7
CASTELLÓN	0	1	0	0	1	0	0	0	1	0	1
VALENCIA	0	9	0	0	9	3	1	0	5	0	9
EXTREMADURA	3	28	0	0	31	0	26	0	2	0	28
BADAJOZ	0	14	0	0	14	0	12	0	2	0	14
CÁCERES	3	14	0	0	17	0	14	0	0	0	14
GALICIA	0	8	0	0	8	0	2	0	6	0	8
A CORUÑA	0	0	0	0	0	0	0	0	0	0	0
LUGO	0	0	0	0	0	0	0	0	0	0	0
OURENSE	0	4	0	0	4	0	1	0	3	0	4
PONTEVEDRA	0	4	0	0	4	0	1	0	3	0	4
MADRID	0	9	0	0	9	0	5	0	4	0	9
MURCIA	7	40	0	0	47	0	33	0	7	0	40
NAVARRA	0	0	0	0	0	0	0	0	0	0	0
PAÍS VASCO	0	0	0	0	0	0	0	0	0	0	0
ÁLAVA	0	0	0	0	0	0	0	0	0	0	0
GUIPÚZCOA	0	0	0	0	0	0	0	0	0	0	0
VIZCAYA	0	0	0	0	0	0	0	0	0	0	0
LA RIOJA	0	4	0	0	4	1	2	0	1	0	4
CEUTA	0	2	0	0	2	0	0	0	2	0	2
MELILLA	0	2	0	0	2	0	2	0	0	0	2
TOTAL ESTADO	11	216	5	4	236	39	112	0	65	0	216

**PRESTACIONES DEL REAL DECRETO 383/1984, DE 1 DE FEBRERO (LISMI)
REVISIONES DE OFICIO E INSTANCIA DE PARTE EFECTUADAS EN SATP
DATOS DE GESTIÓN CORRESPONDIENTES AL MES DE MARZO DE 2011**

CC.AA. Y/O PROVINCIAS	REVISIONES EFECTUADAS			CAUSAS DE EXTINCIÓN DEL DERECHO							
	Extinción Derecho	Suspensión	TOTAL	Recursos Propios	Prestación Incompatible	Ingreso Centro	Pérdida Residencia	Fallecimiento	Grado y Baremo	Alta S.S.	TOTAL
	ANDALUCÍA	7	0	7	1	3	0	0	3	0	0
ALMERÍA	1	0	1	0	0	0	0	1	0	0	1
CÁDIZ	2	0	2	0	1	0	0	1	0	0	2
CÓRDOBA	1	0	1	0	1	0	0	0	0	0	1
GRANADA	0	0	0	0	0	0	0	0	0	0	0
HUELVA	0	0	0	0	0	0	0	0	0	0	0
JAÉN	0	0	0	0	0	0	0	0	0	0	0
MÁLAGA	1	0	1	0	0	0	0	1	0	0	1
SEVILLA	2	0	2	1	1	0	0	0	0	0	2
ARAGÓN	2	0	2	0	0	0	0	2	0	0	2
HUESCA	1	0	1	0	0	0	0	1	0	0	1
TERUEL	1	0	1	0	0	0	0	1	0	0	1
ZARAGOZA	0	0	0	0	0	0	0	0	0	0	0
ASTURIAS	1	0	1	0	1	0	0	0	0	0	1
ILLES BALEARS	1	0	1	1	0	0	0	0	0	0	1
CANARIAS	0	0	0	0	0	0	0	0	0	0	0
LAS PALMAS	0	0	0	0	0	0	0	0	0	0	0
S.C. TENERIFE	0	0	0	0	0	0	0	0	0	0	0
CANTABRIA	0	0	0	0	0	0	0	0	0	0	0
CASTILLA Y LEÓN	2	0	2	0	2	0	0	0	0	0	2
ÁVILA	1	0	1	0	1	0	0	0	0	0	1
BURGOS	0	0	0	0	0	0	0	0	0	0	0
LEÓN	0	0	0	0	0	0	0	0	0	0	0
PALENCIA	0	0	0	0	0	0	0	0	0	0	0
SALAMANCA	1	0	1	0	1	0	0	0	0	0	1
SEGOVIA	0	0	0	0	0	0	0	0	0	0	0
SORIA	0	0	0	0	0	0	0	0	0	0	0
VALLADOLID	0	0	0	0	0	0	0	0	0	0	0
ZAMORA	0	0	0	0	0	0	0	0	0	0	0
CASTILLA-LA MANCHA	2	0	2	0	0	0	0	2	0	0	2
ALBACETE	1	0	1	0	0	0	0	1	0	0	1
CIUDAD REAL	0	0	0	0	0	0	0	0	0	0	0
CUENCA	1	0	1	0	0	0	0	1	0	0	1
GUADALAJARA	0	0	0	0	0	0	0	0	0	0	0
TOLEDO	0	0	0	0	0	0	0	0	0	0	0

(Continúa al dorso)

CC.AA. Y/O PROVINCIAS	REVISIONES EFECTUADAS			CAUSAS DE EXTINCIÓN DEL DERECHO							
	Extinción Derecho	Suspensión	TOTAL	Recursos Propios	Prestación Incompatible	Ingreso Centro	Pérdida Residencia	Fallecimiento	Grado y Baremo	Alta S.S.	TOTAL
CATALUNYA	0	0	0	0	0	0	0	0	0	0	0
BARCELONA	0	0	0	0	0	0	0	0	0	0	0
GIRONA	0	0	0	0	0	0	0	0	0	0	0
LLEIDA	0	0	0	0	0	0	0	0	0	0	0
TARRAGONA	0	0	0	0	0	0	0	0	0	0	0
COMUNIDAD VALENCIANA	0	0	0	0	0	0	0	0	0	0	0
ALICANTE	0	0	0	0	0	0	0	0	0	0	0
CASTELLÓN	0	0	0	0	0	0	0	0	0	0	0
VALENCIA	0	0	0	0	0	0	0	0	0	0	0
EXTREMADURA	2	0	2	0	2	0	0	0	0	0	2
BADAJOS	1	0	1	0	1	0	0	0	0	0	1
CÁCERES	1	0	1	0	1	0	0	0	0	0	1
GALICIA	2	0	2	0	0	0	0	2	0	0	2
A CORUÑA	0	0	0	0	0	0	0	0	0	0	0
LUGO	0	0	0	0	0	0	0	0	0	0	0
OURENSE	1	0	1	0	0	0	0	1	0	0	1
PONTEVEDRA	1	0	1	0	0	0	0	1	0	0	1
MADRID	0	0	0	0	0	0	0	0	0	0	0
MURCIA	6	0	6	5	0	0	0	1	0	0	6
NAVARRA	0	0	0	0	0	0	0	0	0	0	0
PAÍS VASCO	1	0	1	0	0	0	1	0	0	0	1
ÁLAVA	0	0	0	0	0	0	0	0	0	0	0
GUIPÚZCOA	0	0	0	0	0	0	0	0	0	0	0
VIZCAYA	1	0	1	0	0	0	1	0	0	0	1
LA RIOJA	0	0	0	0	0	0	0	0	0	0	0
CEUTA	0	0	0	0	0	0	0	0	0	0	0
MELILLA	1	0	1	1	0	0	0	0	0	0	1
TOTAL ESTADO	27	0	27	8	8	0	1	10	0	0	27

**PRESTACIONES DEL REAL DECRETO 383/1984, DE 1 DE FEBRERO (LISMI)
REVISIONES DE OFICIO E INSTANCIA DE PARTE EFECTUADAS EN SMTGT
DATOS DE GESTIÓN CORRESPONDIENTES AL MES DE MARZO DE 2011**

CC.AA. Y/O PROVINCIAS	REVISIONES EFECTUADAS			CAUSAS DE EXTINCIÓN DEL DERECHO								
	Extinción Derecho	Suspensión	TOTAL	Recursos Propios	Recursos Familiares	Prestación Incompatible	Ingreso Centro	Pérdida Residencia	Fallecimiento	Grado y Baremo	Alta S.S.	TOTAL
	ANDALUCÍA	2	0	2	1	0	0	0	0	1	0	0
ALMERÍA	1	0	1	0	0	0	0	0	1	0	0	1
CÁDIZ	0	0	0	0	0	0	0	0	0	0	0	0
CÓRDOBA	0	0	0	0	0	0	0	0	0	0	0	0
GRANADA	0	0	0	0	0	0	0	0	0	0	0	0
HUELVA	0	0	0	0	0	0	0	0	0	0	0	0
JAÉN	0	0	0	0	0	0	0	0	0	0	0	0
MÁLAGA	0	0	0	0	0	0	0	0	0	0	0	0
SEVILLA	1	0	1	1	0	0	0	0	0	0	0	1
ARAGÓN	0	0	0	0	0	0	0	0	0	0	0	0
HUESCA	0	0	0	0	0	0	0	0	0	0	0	0
TERUEL	0	0	0	0	0	0	0	0	0	0	0	0
ZARAGOZA	0	0	0	0	0	0	0	0	0	0	0	0
ASTURIAS	0	0	0	0	0	0	0	0	0	0	0	0
ILLES BALEARS	3	0	3	3	0	0	0	0	0	0	0	3
CANARIAS	0	1	1	0	0	0	0	0	0	0	0	0
LAS PALMAS	0	1	1	0	0	0	0	0	0	0	0	0
S.C. TENERIFE	0	0	0	0	0	0	0	0	0	0	0	0
CANTABRIA	0	0	0	0	0	0	0	0	0	0	0	0
CASTILLA Y LEÓN	0	0	0	0	0	0	0	0	0	0	0	0
ÁVILA	0	0	0	0	0	0	0	0	0	0	0	0
BURGOS	0	0	0	0	0	0	0	0	0	0	0	0
LEÓN	0	0	0	0	0	0	0	0	0	0	0	0
PALENCIA	0	0	0	0	0	0	0	0	0	0	0	0
SALAMANCA	0	0	0	0	0	0	0	0	0	0	0	0
SEGOVIA	0	0	0	0	0	0	0	0	0	0	0	0
SORIA	0	0	0	0	0	0	0	0	0	0	0	0
VALLADOLID	0	0	0	0	0	0	0	0	0	0	0	0
ZAMORA	0	0	0	0	0	0	0	0	0	0	0	0
CASTILLA-LA MANCHA	1	0	1	1	0	0	0	0	0	0	0	1
ALBACETE	0	0	0	0	0	0	0	0	0	0	0	0
CIUDAD REAL	0	0	0	0	0	0	0	0	0	0	0	0
CUENCA	1	0	1	1	0	0	0	0	0	0	0	1
GUADALAJARA	0	0	0	0	0	0	0	0	0	0	0	0
TOLEDO	0	0	0	0	0	0	0	0	0	0	0	0

(Continúa al dorso)

CC.AA. Y/O PROVINCIAS	REVISIONES EFECTUADAS			CAUSAS DE EXTINCIÓN DEL DERECHO								
	Extinción Derecho	Suspensión	TOTAL	Recursos Propios	Recursos Familiares	Prestación Incompatible	Ingreso Centro	Pérdida Residencia	Fallecimiento	Grado y Baremo	Alta S.S.	TOTAL
CATALUNYA	0	0	0	0	0	0	0	0	0	0	0	0
BARCELONA	0	0	0	0	0	0	0	0	0	0	0	0
GIRONA	0	0	0	0	0	0	0	0	0	0	0	0
LLEIDA	0	0	0	0	0	0	0	0	0	0	0	0
TARRAGONA	0	0	0	0	0	0	0	0	0	0	0	0
COMUNIDAD VALENCIANA	0	0	0	0	0	0	0	0	0	0	0	0
ALICANTE	0	0	0	0	0	0	0	0	0	0	0	0
CASTELLÓN	0	0	0	0	0	0	0	0	0	0	0	0
VALENCIA	0	0	0	0	0	0	0	0	0	0	0	0
EXTREMADURA	0	0	0	0	0	0	0	0	0	0	0	0
BADAJOS	0	0	0	0	0	0	0	0	0	0	0	0
CÁCERES	0	0	0	0	0	0	0	0	0	0	0	0
GALICIA	0	0	0	0	0	0	0	0	0	0	0	0
A CORUÑA	0	0	0	0	0	0	0	0	0	0	0	0
LUGO	0	0	0	0	0	0	0	0	0	0	0	0
OURENSE	0	0	0	0	0	0	0	0	0	0	0	0
PONTEVEDRA	0	0	0	0	0	0	0	0	0	0	0	0
MADRID	1	0	1	0	0	0	0	0	1	0	0	1
MURCIA	2	0	2	1	0	0	0	0	1	0	0	2
NAVARRA	0	0	0	0	0	0	0	0	0	0	0	0
PAÍS VASCO	0	0	0	0	0	0	0	0	0	0	0	0
ÁLAVA	0	0	0	0	0	0	0	0	0	0	0	0
GUIPÚZCOA	0	0	0	0	0	0	0	0	0	0	0	0
VIZCAYA	0	0	0	0	0	0	0	0	0	0	0	0
LA RIOJA	0	0	0	0	0	0	0	0	0	0	0	0
CEUTA	2	0	2	0	1	0	0	0	1	0	0	2
MELILLA	8	0	8	0	5	0	0	0	2	0	1	8
TOTAL ESTADO	19	1	20	6	6	0	0	0	6	0	1	19

**PRESTACIONES DEL REAL DECRETO 383/1984, DE 1 DE FEBRERO (LISMI)
REVISIONES DE OFICIO E INSTANCIA DE PARTE EFECTUADAS EN ASPF
DATOS DE GESTIÓN CORRESPONDIENTES AL MES DE MARZO DE 2011**

CC.AA. Y/O PROVINCIAS	REVISIONES EFECTUADAS			CAUSAS DE EXTINCIÓN DEL DERECHO					
	Extinción Derecho	Suspensión	TOTAL	Prestación Incompatible	Pérdida Residencia	Fallecimiento	Grado y Baremo	Alta S.S.	TOTAL
	ANDALUCÍA	6	0	6	4	0	1	0	1
ALMERÍA	1	0	1	0	0	0	0	1	1
CÁDIZ	0	0	0	0	0	0	0	0	0
CÓRDOBA	0	0	0	0	0	0	0	0	0
GRANADA	0	0	0	0	0	0	0	0	0
HUELVA	0	0	0	0	0	0	0	0	0
JAÉN	0	0	0	0	0	0	0	0	0
MÁLAGA	4	0	4	4	0	0	0	0	4
SEVILLA	1	0	1	0	0	1	0	0	1
ARAGÓN	1	0	1	1	0	0	0	0	1
HUESCA	1	0	1	1	0	0	0	0	1
TERUEL	0	0	0	0	0	0	0	0	0
ZARAGOZA	0	0	0	0	0	0	0	0	0
ASTURIAS	0	0	0	0	0	0	0	0	0
ILLES BALEARS	0	0	0	0	0	0	0	0	0
CANARIAS	0	0	0	0	0	0	0	0	0
LAS PALMAS	0	0	0	0	0	0	0	0	0
S.C. TENERIFE	0	0	0	0	0	0	0	0	0
CANTABRIA	0	0	0	0	0	0	0	0	0
CASTILLA Y LEÓN	0	0	0	0	0	0	0	0	0
ÁVILA	0	0	0	0	0	0	0	0	0
BURGOS	0	0	0	0	0	0	0	0	0
LEÓN	0	0	0	0	0	0	0	0	0
PALENCIA	0	0	0	0	0	0	0	0	0
SALAMANCA	0	0	0	0	0	0	0	0	0
SEGOVIA	0	0	0	0	0	0	0	0	0
SORIA	0	0	0	0	0	0	0	0	0
VALLADOLID	0	0	0	0	0	0	0	0	0
ZAMORA	0	0	0	0	0	0	0	0	0
CASTILLA-LA MANCHA	1	0	1	0	0	1	0	0	1
ALBACETE	0	0	0	0	0	0	0	0	0
CIUDAD REAL	0	0	0	0	0	0	0	0	0
CUENCA	0	0	0	0	0	0	0	0	0
GUADALAJARA	1	0	1	0	0	1	0	0	1
TOLEDO	0	0	0	0	0	0	0	0	0

(Continúa al dorso)

CC.AA. Y/O PROVINCIAS	REVISIONES EFECTUADAS			CAUSAS DE EXTINCIÓN DEL DERECHO					
	Extinción Derecho	Suspensión	TOTAL	Prestación Incompatible	Pérdida Residencia	Fallecimiento	Grado y Baremo	Alta S.S.	TOTAL
CATALUNYA	0	0	0	0	0	0	0	0	0
BARCELONA	0	0	0	0	0	0	0	0	0
GIRONA	0	0	0	0	0	0	0	0	0
LLEIDA	0	0	0	0	0	0	0	0	0
TARRAGONA	0	0	0	0	0	0	0	0	0
COMUNIDAD VALENCIANA	0	0	0	0	0	0	0	0	0
ALICANTE	0	0	0	0	0	0	0	0	0
CASTELLÓN	0	0	0	0	0	0	0	0	0
VALENCIA	0	0	0	0	0	0	0	0	0
EXTREMADURA	0	0	0	0	0	0	0	0	0
BADAJOS	0	0	0	0	0	0	0	0	0
CÁCERES	0	0	0	0	0	0	0	0	0
GALICIA	1	0	1	0	0	0	0	1	1
A CORUÑA	0	0	0	0	0	0	0	0	0
LUGO	0	0	0	0	0	0	0	0	0
OURENSE	1	0	1	0	0	0	0	1	1
PONTEVEDRA	0	0	0	0	0	0	0	0	0
MADRID	9	0	9	0	0	9	0	0	9
MURCIA	5	0	5	4	0	1	0	0	5
NAVARRA	0	0	0	0	0	0	0	0	0
PAÍS VASCO	0	0	0	0	0	0	0	0	0
ÁLAVA	0	0	0	0	0	0	0	0	0
GUIPÚZCOA	0	0	0	0	0	0	0	0	0
VIZCAYA	0	0	0	0	0	0	0	0	0
LA RIOJA	2	0	2	2	0	0	0	0	2
CEUTA	2	0	2	0	0	1	0	1	2
MELILLA	0	0	0	0	0	0	0	0	0
TOTAL ESTADO	27	0	27	11	0	13	0	3	27

PRESTACIONES DEL REAL DECRETO 383/1984, DE 1 DE FEBRERO (LISMI)
TOTAL REVISIONES DE OFICIO E INSTANCIA DE PARTE EFECTUADAS
DATOS DE GESTIÓN CORRESPONDIENTES AL MES DE MARZO DE 2011

CC.AA. Y/O PROVINCIAS	REVISIONES EFECTUADAS					CAUSAS DE EXTINCIÓN DEL DERECHO								
	Modifica. Cuantía	Extinción Derecho	Suspensión		TOTAL	Recursos Propios	Recursos Familiares	Prestación Incompatible	Ingreso Centro	Pérdida Residencia	Fallecimiento	Grado y Baremo	Alta S.S.	TOTAL
			Act. Laboral	Otras										
ANDALUCÍA	0	70	1	1	72	29	0	19	0	0	21	0	1	70
ALMERÍA	0	17	0	0	17	6	0	2	0	0	8	0	1	17
CÁDIZ	0	5	0	0	5	0	0	2	0	0	3	0	0	5
CÓRDOBA	0	5	1	0	6	2	0	3	0	0	0	0	0	5
GRANADA	0	4	0	0	4	2	0	2	0	0	0	0	0	4
HUELVA	0	1	0	0	1	1	0	0	0	0	0	0	0	1
JAÉN	0	4	0	0	4	3	0	1	0	0	0	0	0	4
MÁLAGA	0	26	0	1	27	10	0	8	0	0	8	0	0	26
SEVILLA	0	8	0	0	8	5	0	1	0	0	2	0	0	8
ARAGÓN	0	6	0	0	6	0	0	2	0	0	4	0	0	6
HUESCA	0	4	0	0	4	0	0	2	0	0	2	0	0	4
TERUEL	0	2	0	0	2	0	0	0	0	0	2	0	0	2
ZARAGOZA	0	0	0	0	0	0	0	0	0	0	0	0	0	0
ASTURIAS	0	5	0	0	5	0	0	4	0	0	1	0	0	5
ILLES BALEARS	0	10	0	0	10	6	0	3	0	0	1	0	0	10
CANARIAS	0	0	0	1	1	0	0	0	0	0	0	0	0	0
LAS PALMAS	0	0	0	1	1	0	0	0	0	0	0	0	0	0
S.C. TENERIFE	0	0	0	0	0	0	0	0	0	0	0	0	0	0
CANTABRIA	0	4	0	0	4	2	0	1	0	0	1	0	0	4
CASTILLA Y LEÓN	0	26	0	0	26	3	0	16	0	0	7	0	0	26
ÁVILA	0	3	0	0	3	0	0	3	0	0	0	0	0	3
BURGOS	0	1	0	0	1	0	0	0	0	0	1	0	0	1
LEÓN	0	6	0	0	6	0	0	3	0	0	3	0	0	6
PALENCIA	0	1	0	0	1	1	0	0	0	0	0	0	0	1
SALAMANCA	0	7	0	0	7	0	0	6	0	0	1	0	0	7
SEGOVIA	0	2	0	0	2	2	0	0	0	0	0	0	0	2
SORIA	0	0	0	0	0	0	0	0	0	0	0	0	0	0
VALLADOLID	0	0	0	0	0	0	0	0	0	0	0	0	0	0
ZAMORA	0	6	0	0	6	0	0	4	0	0	2	0	0	6
CASTILLA-LA MANCHA	1	14	4	3	22	2	0	1	0	0	11	0	0	14
ALBACETE	0	4	4	1	9	1	0	0	0	0	3	0	0	4
CIUDAD REAL	1	3	0	0	4	0	0	0	0	0	3	0	0	3
CUENCA	0	4	0	2	6	1	0	1	0	0	2	0	0	4
GUADALAJARA	0	1	0	0	1	0	0	0	0	0	1	0	0	1
TOLEDO	0	2	0	0	2	0	0	0	0	0	2	0	0	2

(Continúa al dorso)

CC.AA. Y/O PROVINCIAS	REVISIONES EFECTUADAS				CAUSAS DE EXTINCIÓN DEL DERECHO									
	Modifica. Cuantía	Extinción Derecho	Suspensión		TOTAL	Recursos Propios	Recursos Familiares	Prestación Incompatible	Ingreso Centro	Pérdida Residencia	Fallecimiento	Grado y Baremo	Alta S.S.	TOTAL
			Act. Laboral	Otras										
CATALUNYA	0	0	0	0	0	0	0	0	0	0	0	0	0	0
BARCELONA	0	0	0	0	0	0	0	0	0	0	0	0	0	0
GIRONA	0	0	0	0	0	0	0	0	0	0	0	0	0	0
LLEIDA	0	0	0	0	0	0	0	0	0	0	0	0	0	0
TARRAGONA	0	0	0	0	0	0	0	0	0	0	0	0	0	0
COMUNIDAD VALENCIANA	0	17	0	0	17	3	0	7	0	0	7	0	0	17
ALICANTE	0	7	0	0	7	0	0	6	0	0	1	0	0	7
CASTELLÓN	0	1	0	0	1	0	0	0	0	0	1	0	0	1
VALENCIA	0	9	0	0	9	3	0	1	0	0	5	0	0	9
EXTREMADURA	3	30	0	0	33	0	0	28	0	0	2	0	0	30
BADAJOS	0	15	0	0	15	0	0	13	0	0	2	0	0	15
CÁCERES	3	15	0	0	18	0	0	15	0	0	0	0	0	15
GALICIA	0	11	0	0	11	0	0	2	0	0	8	0	1	11
A CORUÑA	0	0	0	0	0	0	0	0	0	0	0	0	0	0
LUGO	0	0	0	0	0	0	0	0	0	0	0	0	0	0
OURENSE	0	6	0	0	6	0	0	1	0	0	4	0	1	6
PONTEVEDRA	0	5	0	0	5	0	0	1	0	0	4	0	0	5
MADRID	0	19	0	0	19	0	0	5	0	0	14	0	0	19
MURCIA	7	53	0	0	60	6	0	37	0	0	10	0	0	53
NAVARRA	0	0	0	0	0	0	0	0	0	0	0	0	0	0
PAÍS VASCO	0	1	0	0	1	0	0	0	0	1	0	0	0	1
ÁLAVA	0	0	0	0	0	0	0	0	0	0	0	0	0	0
GUIPÚZCOA	0	0	0	0	0	0	0	0	0	0	0	0	0	0
VIZCAYA	0	1	0	0	1	0	0	0	0	1	0	0	0	1
LA RIOJA	0	6	0	0	6	1	0	4	0	0	1	0	0	6
CEUTA	0	6	0	0	6	0	1	0	0	0	4	0	1	6
MELILLA	0	11	0	0	11	1	5	2	0	0	2	0	1	11
TOTAL ESTADO	11	289	5	5	310	53	6	131	0	1	94	0	4	289

**PRESTACIONES DEL REAL DECRETO 383/1984, DE 1 DE SEPTIEMBRE (LISMI)
REVISIONES DE OFICIO E INSTANCIA DE PARTE EFECTUADAS DE SGIM
DATOS DE GESTIÓN CORRESPONDIENTES AL AÑO 2011 HASTA MARZO**

CC.AA. Y/O PROVINCIAS	REVISIONES EFECTUADAS				CAUSAS DE EXTINCIÓN DEL DERECHO						
	Modifica. Cuantía	Extinción Derecho	Suspensión		TOTAL	Recursos Propios	Prestación Incompatible	Pérdida Residencia	Fallecimiento	Grado y Baremo	TOTAL
			Act. Laboral	Otras							
ANDALUCÍA	1	176	2	3	182	86	29	0	61	0	176
ALMERÍA	1	37	1	0	39	17	4	0	16	0	37
CÁDIZ	0	12	0	0	12	2	3	0	7	0	12
CÓRDOBA	0	8	1	0	9	3	4	0	1	0	8
GRANADA	0	14	0	0	14	6	5	0	3	0	14
HUELVA	0	7	0	0	7	1	1	0	5	0	7
JAÉN	0	15	0	0	15	9	3	0	3	0	15
MÁLAGA	0	70	0	3	73	39	9	0	22	0	70
SEVILLA	0	13	0	0	13	9	0	0	4	0	13
ARAGÓN	0	8	0	0	8	0	4	1	3	0	8
HUESCA	0	6	0	0	6	0	3	1	2	0	6
TERUEL	0	2	0	0	2	0	1	0	1	0	2
ZARAGOZA	0	0	0	0	0	0	0	0	0	0	0
ASTURIAS	0	21	0	0	21	1	11	0	9	0	21
ILLES BALEARS	0	25	0	0	25	11	9	0	5	0	25
CANARIAS	0	6	0	0	6	0	4	0	2	0	6
LAS PALMAS	0	2	0	0	2	0	2	0	0	0	2
S.C. TENERIFE	0	4	0	0	4	0	2	0	2	0	4
CANTABRIA	0	9	0	0	9	2	3	0	4	0	9
CASTILLA Y LEÓN	0	66	0	0	66	8	35	1	22	0	66
ÁVILA	0	4	0	0	4	0	3	0	1	0	4
BURGOS	0	5	0	0	5	3	0	0	2	0	5
LEÓN	0	13	0	0	13	0	7	0	6	0	13
PALENCIA	0	3	0	0	3	2	1	0	0	0	3
SALAMANCA	0	17	0	0	17	0	12	0	5	0	17
SEGOVIA	0	4	0	0	4	3	0	0	1	0	4
SORIA	0	4	0	0	4	0	1	1	2	0	4
VALLADOLID	0	3	0	0	3	0	1	0	2	0	3
ZAMORA	0	13	0	0	13	0	10	0	3	0	13
CASTILLA-LA MANCHA	1	48	12	3	64	16	8	0	24	0	48
ALBACETE	0	13	12	1	26	6	0	0	7	0	13
CIUDAD REAL	1	7	0	0	8	0	3	0	4	0	7
CUENCA	0	10	0	2	12	4	3	0	3	0	10
GUADALAJARA	0	2	0	0	2	0	1	0	1	0	2
TOLEDO	0	16	0	0	16	6	1	0	9	0	16

(Continúa al dorso)

CC.AA. Y/O PROVINCIAS	REVISIONES EFECTUADAS				CAUSAS DE EXTINCIÓN DEL DERECHO						
	Modifica. Cuantía	Extinción Derecho	Suspensión SGIM		TOTAL	Recursos Propios	Prestación Incompatible	Pérdida Residencia	Fallecimiento	Grado y Baremo	TOTAL
			Act. Laboral	Otras							
CATALUNYA	0	0	0	0	0	0	0	0	0	0	0
BARCELONA	0	0	0	0	0	0	0	0	0	0	0
GIRONA	0	0	0	0	0	0	0	0	0	0	0
LLEIDA	0	0	0	0	0	0	0	0	0	0	0
TARRAGONA	0	0	0	0	0	0	0	0	0	0	0
COMUNIDAD VALENCIANA	0	87	1	0	88	9	53	0	25	0	87
ALICANTE	0	61	1	0	62	0	47	0	14	0	61
CASTELLÓN	0	5	0	0	5	0	3	0	2	0	5
VALENCIA	0	21	0	0	21	9	3	0	9	0	21
EXTREMADURA	3	70	0	0	73	0	55	0	15	0	70
BADAJOS	0	38	0	0	38	0	28	0	10	0	38
CÁCERES	3	32	0	0	35	0	27	0	5	0	32
GALICIA	0	23	0	0	23	0	9	0	14	0	23
A CORUÑA	0	0	0	0	0	0	0	0	0	0	0
LUGO	0	4	0	0	4	0	0	0	4	0	4
OURENSE	0	7	0	0	7	0	2	0	5	0	7
PONTEVEDRA	0	12	0	0	12	0	7	0	5	0	12
MADRID	0	28	0	0	28	1	13	0	14	0	28
MURCIA	6	127	0	0	133	0	90	0	37	0	127
NAVARRA	0	4	0	0	4	1	2	0	1	0	4
PAÍS VASCO	0	10	0	0	10	0	5	0	5	0	10
ÁLAVA	0	1	0	0	1	0	0	0	1	0	1
GUIPÚZCOA	0	0	0	0	0	0	0	0	0	0	0
VIZCAYA	0	9	0	0	9	0	5	0	4	0	9
LA RIOJA	0	6	0	0	6	1	2	0	3	0	6
CEUTA	0	7	0	0	7	0	5	0	2	0	7
MELILLA	0	4	0	0	4	0	3	0	1	0	4
TOTAL ESTADO	11	725	15	6	757	136	340	2	247	0	725

**PRESTACIONES DEL REAL DECRETO 383/1984, DE 1 DE SEPTIEMBRE (LISMI)
REVISIONES DE OFICIO E INSTANCIA DE PARTE EFECTUADAS EN SATP
DATOS DE GESTIÓN CORRESPONDIENTES AL AÑO 2011 HASTA MARZO**

CC.AA. Y/O PROVINCIAS	REVISIONES EFECTUADAS			CAUSAS DE EXTINCIÓN DEL DERECHO							
	Extinción	Suspensión	TOTAL	Recursos	Prestación	Ingreso	Pérdida	Fallecimiento	Grado y	Alta	TOTAL
	Derecho			Propios	Incompatible	Centro	Residencia		Baremo	S.S.	
ANDALUCÍA	31	0	31	6	12	0	0	13	0	0	31
ALMERÍA	2	0	2	0	0	0	0	2	0	0	2
CÁDIZ	5	0	5	0	3	0	0	2	0	0	5
CÓRDOBA	4	0	4	0	3	0	0	1	0	0	4
GRANADA	1	0	1	0	1	0	0	0	0	0	1
HUELVA	0	0	0	0	0	0	0	0	0	0	0
JAÉN	3	0	3	1	0	0	0	2	0	0	3
MÁLAGA	10	0	10	2	4	0	0	4	0	0	10
SEVILLA	6	0	6	3	1	0	0	2	0	0	6
ARAGÓN	4	0	4	0	1	1	0	2	0	0	4
HUESCA	2	0	2	0	1	0	0	1	0	0	2
TERUEL	2	0	2	0	0	1	0	1	0	0	2
ZARAGOZA	0	0	0	0	0	0	0	0	0	0	0
ASTURIAS	2	0	2	0	1	1	0	0	0	0	2
ILLES BALEARS	1	0	1	1	0	0	0	0	0	0	1
CANARIAS	2	0	2	0	1	0	0	1	0	0	2
LAS PALMAS	1	0	1	0	1	0	0	0	0	0	1
S.C. TENERIFE	1	0	1	0	0	0	0	1	0	0	1
CANTABRIA	2	0	2	0	1	0	0	1	0	0	2
CASTILLA Y LEÓN	11	0	11	2	7	0	0	2	0	0	11
ÁVILA	1	0	1	0	1	0	0	0	0	0	1
BURGOS	2	0	2	1	0	0	0	1	0	0	2
LEÓN	2	0	2	0	2	0	0	0	0	0	2
PALENCIA	1	0	1	1	0	0	0	0	0	0	1
SALAMANCA	1	0	1	0	1	0	0	0	0	0	1
SEGOVIA	0	0	0	0	0	0	0	0	0	0	0
SORIA	0	0	0	0	0	0	0	0	0	0	0
VALLADOLID	1	0	1	0	1	0	0	0	0	0	1
ZAMORA	3	0	3	0	2	0	0	1	0	0	3
CASTILLA-LA MANCHA	4	0	4	2	0	0	0	2	0	0	4
ALBACETE	1	0	1	0	0	0	0	1	0	0	1
CIUDAD REAL	0	0	0	0	0	0	0	0	0	0	0
CUENCA	3	0	3	2	0	0	0	1	0	0	3
GUADALAJARA	0	0	0	0	0	0	0	0	0	0	0
TOLEDO	0	0	0	0	0	0	0	0	0	0	0

(Continúa al dorso)

CC.AA. Y/O PROVINCIAS	REVISIONES EFECTUADAS			CAUSAS DE EXTINCIÓN DEL DERECHO							
	Extinción Derecho	Suspensión	TOTAL	Recursos Propios	Prestación Incompatible	Ingreso Centro	Pérdida Residencia	Fallecimiento	Grado y Baremo	Alta S.S.	TOTAL
CATALUNYA	0	0	0	0	0	0	0	0	0	0	0
BARCELONA	0	0	0	0	0	0	0	0	0	0	0
GIRONA	0	0	0	0	0	0	0	0	0	0	0
LLEIDA	0	0	0	0	0	0	0	0	0	0	0
TARRAGONA	0	0	0	0	0	0	0	0	0	0	0
COMUNIDAD VALENCIANA	11	0	11	9	0	0	0	2	0	0	11
ALICANTE	3	0	3	3	0	0	0	0	0	0	3
CASTELLÓN	0	0	0	0	0	0	0	0	0	0	0
VALENCIA	8	0	8	6	0	0	0	2	0	0	8
EXTREMADURA	5	0	5	0	2	1	0	2	0	0	5
BADAJOS	2	0	2	0	1	0	0	1	0	0	2
CÁCERES	3	0	3	0	1	1	0	1	0	0	3
GALICIA	5	0	5	0	1	0	0	4	0	0	5
A CORUÑA	0	0	0	0	0	0	0	0	0	0	0
LUGO	1	0	1	0	0	0	0	1	0	0	1
OURENSE	2	0	2	0	0	0	0	2	0	0	2
PONTEVEDRA	2	0	2	0	1	0	0	1	0	0	2
MADRID	3	0	3	2	0	0	0	1	0	0	3
MURCIA	10	0	10	7	0	0	0	3	0	0	10
NAVARRA	2	0	2	1	1	0	0	0	0	0	2
PAÍS VASCO	1	0	1	0	0	0	1	0	0	0	1
ÁLAVA	0	0	0	0	0	0	0	0	0	0	0
GUIPÚZCOA	0	0	0	0	0	0	0	0	0	0	0
VIZCAYA	1	0	1	0	0	0	1	0	0	0	1
LA RIOJA	0	0	0	0	0	0	0	0	0	0	0
CEUTA	1	0	1	0	1	0	0	0	0	0	1
MELILLA	1	0	1	1	0	0	0	0	0	0	1
TOTAL ESTADO	96	0	96	31	28	3	1	33	0	0	96

**PRESTACIONES DEL REAL DECRETO 383/1984, DE 1 DE SEPTIEMBRE (LISMI)
REVISIONES DE OFICIO E INSTANCIA DE PARTE EFECTUADAS EN SMGT
DATOS DE GESTIÓN CORRESPONDIENTES AL AÑO 2011 HASTA MARZO**

CC.AA. Y/O PROVINCIAS	REVISIONES EFECTUADAS			CAUSAS DE EXTINCIÓN DEL DERECHO								
	Extinción Derecho	Suspensión	TOTAL	Recursos Propios	Recursos Familiares	Prestación Incompatible	Ingreso Centro	Pérdida Residencia	Fallecimiento	Grado y Baremo	Alta S.S.	TOTAL
ANDALUCÍA	5	0	5	1	0	0	0	0	4	0	0	5
ALMERÍA	3	0	3	0	0	0	0	0	3	0	0	3
CÁDIZ	0	0	0	0	0	0	0	0	0	0	0	0
CÓRDOBA	0	0	0	0	0	0	0	0	0	0	0	0
GRANADA	0	0	0	0	0	0	0	0	0	0	0	0
HUELVA	0	0	0	0	0	0	0	0	0	0	0	0
JAÉN	0	0	0	0	0	0	0	0	0	0	0	0
MÁLAGA	0	0	0	0	0	0	0	0	0	0	0	0
SEVILLA	2	0	2	1	0	0	0	0	1	0	0	2
ARAGÓN	0	0	0	0	0	0	0	0	0	0	0	0
HUESCA	0	0	0	0	0	0	0	0	0	0	0	0
TERUEL	0	0	0	0	0	0	0	0	0	0	0	0
ZARAGOZA	0	0	0	0	0	0	0	0	0	0	0	0
ASTURIAS	2	0	2	0	1	0	0	0	1	0	0	2
ILLES BALEARS	4	0	4	4	0	0	0	0	0	0	0	4
CANARIAS	0	3	3	0	0	0	0	0	0	0	0	0
LAS PALMAS	0	3	3	0	0	0	0	0	0	0	0	0
S.C. TENERIFE	0	0	0	0	0	0	0	0	0	0	0	0
CANTABRIA	1	0	1	0	0	0	0	0	1	0	0	1
CASTILLA Y LEÓN	1	0	1	0	0	0	0	0	1	0	0	1
ÁVILA	0	0	0	0	0	0	0	0	0	0	0	0
BURGOS	0	0	0	0	0	0	0	0	0	0	0	0
LEÓN	0	0	0	0	0	0	0	0	0	0	0	0
PALENCIA	0	0	0	0	0	0	0	0	0	0	0	0
SALAMANCA	0	0	0	0	0	0	0	0	0	0	0	0
SEGOVIA	0	0	0	0	0	0	0	0	0	0	0	0
SORIA	0	0	0	0	0	0	0	0	0	0	0	0
VALLADOLID	1	0	1	0	0	0	0	0	1	0	0	1
ZAMORA	0	0	0	0	0	0	0	0	0	0	0	0
CASTILLA-LA MANCHA	2	0	2	2	0	0	0	0	0	0	0	2
ALBACETE	1	0	1	1	0	0	0	0	0	0	0	1
CIUDAD REAL	0	0	0	0	0	0	0	0	0	0	0	0
CUENCA	1	0	1	1	0	0	0	0	0	0	0	1
GUADALAJARA	0	0	0	0	0	0	0	0	0	0	0	0
TOLEDO	0	0	0	0	0	0	0	0	0	0	0	0

(Continúa al dorso)

CC.AA. Y/O PROVINCIAS	REVISIONES EFECTUADAS			CAUSAS DE EXTINCIÓN DEL DERECHO								
	Extinción Derecho	Suspensión	TOTAL	Recursos Propios	Recursos Familiares	Prestación Incompatible	Ingreso Centro	Pérdida Residencia	Fallecimiento	Grado y Baremo	Alta S.S.	TOTAL
CATALUNYA	0	0	0	0	0	0	0	0	0	0	0	0
BARCELONA	0	0	0	0	0	0	0	0	0	0	0	0
GIRONA	0	0	0	0	0	0	0	0	0	0	0	0
LLEIDA	0	0	0	0	0	0	0	0	0	0	0	0
TARRAGONA	0	0	0	0	0	0	0	0	0	0	0	0
COMUNIDAD VALENCIANA	6	0	6	4	0	0	0	0	2	0	0	6
ALICANTE	4	0	4	3	0	0	0	0	1	0	0	4
CASTELLÓN	0	0	0	0	0	0	0	0	0	0	0	0
VALENCIA	2	0	2	1	0	0	0	0	1	0	0	2
EXTREMADURA	0	0	0	0	0	0	0	0	0	0	0	0
BADAJOS	0	0	0	0	0	0	0	0	0	0	0	0
CÁCERES	0	0	0	0	0	0	0	0	0	0	0	0
GALICIA	0	0	0	0	0	0	0	0	0	0	0	0
A CORUÑA	0	0	0	0	0	0	0	0	0	0	0	0
LUGO	0	0	0	0	0	0	0	0	0	0	0	0
OURENSE	0	0	0	0	0	0	0	0	0	0	0	0
PONTEVEDRA	0	0	0	0	0	0	0	0	0	0	0	0
MADRID	4	0	4	2	0	0	0	0	2	0	0	4
MURCIA	5	0	5	1	0	0	0	0	4	0	0	5
NAVARRA	0	0	0	0	0	0	0	0	0	0	0	0
PAÍS VASCO	0	0	0	0	0	0	0	0	0	0	0	0
ÁLAVA	0	0	0	0	0	0	0	0	0	0	0	0
GUIPÚZCOA	0	0	0	0	0	0	0	0	0	0	0	0
VIZCAYA	0	0	0	0	0	0	0	0	0	0	0	0
LA RIOJA	0	0	0	0	0	0	0	0	0	0	0	0
CEUTA	5	0	5	0	1	1	0	1	2	0	0	5
MELILLA	14	0	14	1	8	0	0	0	3	0	2	14
TOTAL ESTADO	49	3	52	15	10	1	0	1	20	0	2	49

**PRESTACIONES DEL REAL DECRETO 383/1984, DE 1 DE SEPTIEMBRE (LISMI)
REVISIONES DE OFICIO E INSTANCIA DE PARTE EFECTUADAS EN ASPF
DATOS DE GESTIÓN CORRESPONDIENTES AL AÑO 2011 HASTA MARZO**

CC.AA. Y/O PROVINCIAS	REVISIONES EFECTUADAS			CAUSAS DE EXTINCIÓN DEL DERECHO					
	Extinción	Suspensión	TOTAL	Prestación	Pérdida	Fallecimiento	Grado y	Alta	TOTAL
	Derecho			Incompatible	Residencia		Baremo	S.S.	
ANDALUCÍA	29	1	30	11	0	11	0	7	29
ALMERÍA	14	0	14	0	0	7	0	7	14
CÁDIZ	1	0	1	0	0	1	0	0	1
CÓRDOBA	0	0	0	0	0	0	0	0	0
GRANADA	2	1	3	1	0	1	0	0	2
HUELVA	0	0	0	0	0	0	0	0	0
JAÉN	1	0	1	1	0	0	0	0	1
MÁLAGA	9	0	9	8	0	1	0	0	9
SEVILLA	2	0	2	1	0	1	0	0	2
ARAGÓN	2	0	2	2	0	0	0	0	2
HUESCA	2	0	2	2	0	0	0	0	2
TERUEL	0	0	0	0	0	0	0	0	0
ZARAGOZA	0	0	0	0	0	0	0	0	0
ASTURIAS	0	0	0	0	0	0	0	0	0
ILLES BALEARS	0	0	0	0	0	0	0	0	0
CANARIAS	1	1	2	1	0	0	0	0	1
LAS PALMAS	0	0	0	0	0	0	0	0	0
S.C. TENERIFE	1	1	2	1	0	0	0	0	1
CANTABRIA	1	0	1	0	0	1	0	0	1
CASTILLA Y LEÓN	2	0	2	1	1	0	0	0	2
ÁVILA	0	0	0	0	0	0	0	0	0
BURGOS	0	0	0	0	0	0	0	0	0
LEÓN	0	0	0	0	0	0	0	0	0
PALENCIA	0	0	0	0	0	0	0	0	0
SALAMANCA	2	0	2	1	1	0	0	0	2
SEGOVIA	0	0	0	0	0	0	0	0	0
SORIA	0	0	0	0	0	0	0	0	0
VALLADOLID	0	0	0	0	0	0	0	0	0
ZAMORA	0	0	0	0	0	0	0	0	0
CASTILLA-LA MANCHA	1	0	1	0	0	1	0	0	1
ALBACETE	0	0	0	0	0	0	0	0	0
CIUDAD REAL	0	0	0	0	0	0	0	0	0
CUENCA	0	0	0	0	0	0	0	0	0
GUADALAJARA	1	0	1	0	0	1	0	0	1
TOLEDO	0	0	0	0	0	0	0	0	0

(Continúa al dorso)

CC.AA. Y/O PROVINCIAS	REVISIONES EFECTUADAS			CAUSAS DE EXTINCIÓN DEL DERECHO					
	Extinción Derecho	Suspensión	TOTAL	Prestación Incompatible	Pérdida Residencia	Fallecimiento	Grado y Baremo	Alta S.S.	TOTAL
CATALUNYA	0	0	0	0	0	0	0	0	0
BARCELONA	0	0	0	0	0	0	0	0	0
GIRONA	0	0	0	0	0	0	0	0	0
LLEIDA	0	0	0	0	0	0	0	0	0
TARRAGONA	0	0	0	0	0	0	0	0	0
COMUNIDAD VALENCIANA	0	0	0	0	0	0	0	0	0
ALICANTE	0	0	0	0	0	0	0	0	0
CASTELLÓN	0	0	0	0	0	0	0	0	0
VALENCIA	0	0	0	0	0	0	0	0	0
EXTREMADURA	0	0	0	0	0	0	0	0	0
BADAJOS	0	0	0	0	0	0	0	0	0
CÁCERES	0	0	0	0	0	0	0	0	0
GALICIA	27	0	27	20	0	5	0	2	27
A CORUÑA	0	0	0	0	0	0	0	0	0
LUGO	0	0	0	0	0	0	0	0	0
OURENSE	7	0	7	4	0	2	0	1	7
PONTEVEDRA	20	0	20	16	0	3	0	1	20
MADRID	12	0	12	1	0	11	0	0	12
MURCIA	9	0	9	5	0	4	0	0	9
NAVARRA	0	0	0	0	0	0	0	0	0
PAÍS VASCO	2	0	2	0	0	2	0	0	2
ÁLAVA	0	0	0	0	0	0	0	0	0
GUIPÚZCOA	0	0	0	0	0	0	0	0	0
VIZCAYA	2	0	2	0	0	2	0	0	2
LA RIOJA	3	0	3	3	0	0	0	0	3
CEUTA	5	0	5	1	0	1	0	3	5
MELILLA	0	0	0	0	0	0	0	0	0
TOTAL ESTADO	94	2	96	45	1	36	0	12	94

PRESTACIONES DEL REAL DECRETO 383/1984, DE 1 DE SEPTIEMBRE (LISMI)
TOTAL REVISIONES DE OFICIO E INSTANCIA DE PARTE EFECTUADAS
DATOS DE GESTIÓN CORRESPONDIENTES AL AÑO 2011 HASTA MARZO

CC.AA. Y/O PROVINCIAS	REVISIONES EFECTUADAS				CAUSAS DE EXTINCIÓN DEL DERECHO									
	Modifica. Cuantía	Extinción Derecho	Suspensión		TOTAL	Recursos Propios	Recursos Familiares	Prestación Incompatible	Ingreso Centro	Pérdida Residencia	Fallecimiento	Grado y Baremo	Alta S.S.	TOTAL
			Act. Laboral	Otras										
ANDALUCÍA	1	241	2	4	248	93	0	52	0	0	89	0	7	241
ALMERÍA	1	56	1	0	58	17	0	4	0	0	28	0	7	56
CÁDIZ	0	18	0	0	18	2	0	6	0	0	10	0	0	18
CÓRDOBA	0	12	1	0	13	3	0	7	0	0	2	0	0	12
GRANADA	0	17	0	1	18	6	0	7	0	0	4	0	0	17
HUELVA	0	7	0	0	7	1	0	1	0	0	5	0	0	7
JAÉN	0	19	0	0	19	10	0	4	0	0	5	0	0	19
MÁLAGA	0	89	0	3	92	41	0	21	0	0	27	0	0	89
SEVILLA	0	23	0	0	23	13	0	2	0	0	8	0	0	23
ARAGÓN	0	14	0	0	14	0	0	7	1	1	5	0	0	14
HUESCA	0	10	0	0	10	0	0	6	0	1	3	0	0	10
TERUEL	0	4	0	0	4	0	0	1	1	0	2	0	0	4
ZARAGOZA	0	0	0	0	0	0	0	0	0	0	0	0	0	0
ASTURIAS	0	25	0	0	25	1	1	12	1	0	10	0	0	25
ILLES BALEARS	0	30	0	0	30	16	0	9	0	0	5	0	0	30
CANARIAS	0	9	0	4	13	0	0	6	0	0	3	0	0	9
LAS PALMAS	0	3	0	3	6	0	0	3	0	0	0	0	0	3
S.C. TENERIFE	0	6	0	1	7	0	0	3	0	0	3	0	0	6
CANTABRIA	0	13	0	0	13	2	0	4	0	0	7	0	0	13
CASTILLA Y LEÓN	0	80	0	0	80	10	0	43	0	2	25	0	0	80
ÁVILA	0	5	0	0	5	0	0	4	0	0	1	0	0	5
BURGOS	0	7	0	0	7	4	0	0	0	0	3	0	0	7
LEÓN	0	15	0	0	15	0	0	9	0	0	6	0	0	15
PALENCIA	0	4	0	0	4	3	0	1	0	0	0	0	0	4
SALAMANCA	0	20	0	0	20	0	0	14	0	1	5	0	0	20
SEGOVIA	0	4	0	0	4	3	0	0	0	0	1	0	0	4
SORIA	0	4	0	0	4	0	0	1	0	1	2	0	0	4
VALLADOLID	0	5	0	0	5	0	0	2	0	0	3	0	0	5
ZAMORA	0	16	0	0	16	0	0	12	0	0	4	0	0	16
CASTILLA-LA MANCHA	1	55	12	3	71	20	0	8	0	0	27	0	0	55
ALBACETE	0	15	12	1	28	7	0	0	0	0	8	0	0	15
CIUDAD REAL	1	7	0	0	8	0	0	3	0	0	4	0	0	7
CUENCA	0	14	0	2	16	7	0	3	0	0	4	0	0	14
GUADALAJARA	0	3	0	0	3	0	0	1	0	0	2	0	0	3
TOLEDO	0	16	0	0	16	6	0	1	0	0	9	0	0	16

(Continúa al dorso)

CC.AA. Y/O PROVINCIAS	REVISIONES EFECTUADAS				CAUSAS DE EXTINCIÓN DEL DERECHO									
	Modifica. Cuantía	Extinción Derecho	Suspensión SGIM		TOTAL	Recursos Propios	Recursos Familiares	Prestación Incompatible	Ingreso Centro	Pérdida Residencia	Fallecimiento	Grado y Baremo	Alta S.S.	TOTAL
			Act. Laboral	Otras										
CATALUNYA	0	0	0	0	0	0	0	0	0	0	0	0	0	0
BARCELONA	0	0	0	0	0	0	0	0	0	0	0	0	0	0
GIRONA	0	0	0	0	0	0	0	0	0	0	0	0	0	0
LLEIDA	0	0	0	0	0	0	0	0	0	0	0	0	0	0
TARRAGONA	0	0	0	0	0	0	0	0	0	0	0	0	0	0
COMUNIDAD VALENCIANA	0	104	1	0	105	22	0	53	0	0	29	0	0	104
ALICANTE	0	68	1	0	69	6	0	47	0	0	15	0	0	68
CASTELLÓN	0	5	0	0	5	0	0	3	0	0	2	0	0	5
VALENCIA	0	31	0	0	31	16	0	3	0	0	12	0	0	31
EXTREMADURA	3	75	0	0	78	0	0	57	1	0	17	0	0	75
BADAJOS	0	40	0	0	40	0	0	29	0	0	11	0	0	40
CÁCERES	3	35	0	0	38	0	0	28	1	0	6	0	0	35
GALICIA	0	55	0	0	55	0	0	30	0	0	23	0	2	55
A CORUÑA	0	0	0	0	0	0	0	0	0	0	0	0	0	0
LUGO	0	5	0	0	5	0	0	0	0	0	5	0	0	5
OURENSE	0	16	0	0	16	0	0	6	0	0	9	0	1	16
PONTEVEDRA	0	34	0	0	34	0	0	24	0	0	9	0	1	34
MADRID	0	47	0	0	47	5	0	14	0	0	28	0	0	47
MURCIA	6	151	0	0	157	8	0	95	0	0	48	0	0	151
NAVARRA	0	6	0	0	6	2	0	3	0	0	1	0	0	6
PAÍS VASCO	0	13	0	0	13	0	0	5	0	1	7	0	0	13
ÁLAVA	0	1	0	0	1	0	0	0	0	0	1	0	0	1
GUIPÚZCOA	0	0	0	0	0	0	0	0	0	0	0	0	0	0
VIZCAYA	0	12	0	0	12	0	0	5	0	1	6	0	0	12
LA RIOJA	0	9	0	0	9	1	0	5	0	0	3	0	0	9
CEUTA	0	18	0	0	18	0	1	8	0	1	5	0	3	18
MELILLA	0	19	0	0	19	2	8	3	0	0	4	0	2	19
TOTAL ESTADO	11	964	15	11	1.001	182	10	414	3	5	336	0	14	964

3

SITUACIÓN PRESTACIONES DE NATURALEZA NO CONTRIBUTIVA

SITUACIÓN DE LAS PRESTACIONES DE NATURALEZA NO CONTRIBUTIVA (PNNC)

	PNNC DE JUBILACIÓN / VEJEZ				PNNC DE INVALIDEZ / ENFERMEDAD					TOTAL PNNC				
	PAS	SGIM	PNC	TOTAL	PAS	SGIM	PNC	AEHC	TOTAL	PAS	SGIM	PNCs	AEHC	TOTAL
2004	8.579	34.197	280.338	323.114	27.588	13.847	206.953	143.562	391.950	36.167	48.044	487.291	143.562	715.064
2005	6.578	30.564	278.556	315.698	23.965	11.713	204.686	145.391	385.755	30.543	42.277	483.242	145.391	701.453
2006	4.954	27.007	274.266	306.227	21.012	9.993	204.373	150.154	385.532	25.966	37.000	478.639	150.154	691.759
2007	4.041	23.680	267.702	295.423	18.743	8.333	201.751	154.429	383.256	22.784	32.013	469.453	154.429	678.679
2008	3.285	20.828	262.960	287.073	16.526	6.921	197.884	159.245	380.576	19.811	27.749	460.844	159.245	667.649
2009	2.711	18.314	258.873	287.073	14.719	5.896	196.782	164.810	382.207	17.430	24.210	455.655	164.810	667.649
2010	2.288	15.517	254.989	272.794	12.837	4.992	195.962	165.531	379.322	15.125	20.509	450.951	165.531	652.116

2011	PNNC DE JUBILACIÓN / VEJEZ				PNNC DE INVALIDEZ / ENFERMEDAD					TOTAL PNNC				
Enero	2.265	15.399	255.585	273.249	12.770	4.938	196.648	165.531	379.887	15.035	20.337	452.233	165.531	653.136
Febrero	2.236	15.208	255.441	272.885	12.664	4.845	194.904	165.706	378.119	14.900	20.053	450.345	165.706	651.004
Marzo														
Abril														
Mayo														
Junio														
Julio														
Agosto														
Setiembre														
Octubre														
Noviembre														
Diciembre														

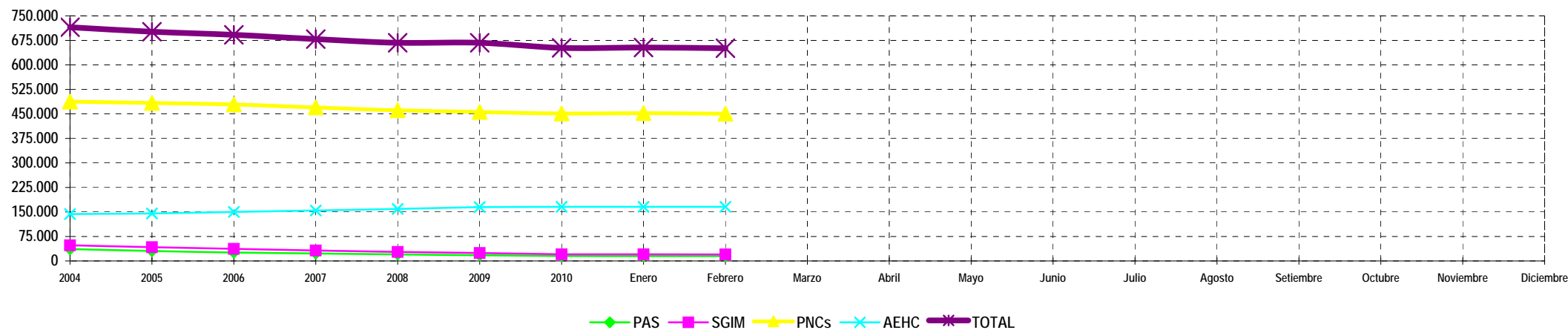

NOTA: Conforme se disponga de la totalidad de los datos mensuales, se procederá a la actualización del respectivo mes.