



GOBIERNO
DE ESPAÑA

MINISTERIO
DE SANIDAD, SERVICIOS SOCIALES
E IGUALDAD



Año Europeo del **Envejecimiento Activo**
y de la **Solidaridad Intergeneracional 2012**



AÑO 2012

PENSIONES NO CONTRIBUTIVAS DE LA SEGURIDAD SOCIAL PRESTACIONES SOCIALES Y ECONÓMICAS DE LA LISMI

INFORME DEL SEGUIMIENTO Y EVOLUCIÓN DE LA GESTIÓN

Informe disponible en <http://www.imerso.es>

MES DE MARZO

Í N D I C E

Página

1. PENSIONES NO CONTRIBUTIVAS DE LA SEGURIDAD SOCIAL (PNCs)

INFORME:

1.1	Introducción.....	1
1.2	Situación y evolución de las pensiones e importes de las nóminas	1
1.3	Situación y evolución de la gestión en trámite inicial.....	3
1.4	Seguimiento y control de pensionistas: Revisiones de Oficio e Instancia de parte	9

ANEXOS:

1.a	Situación y evolución de las pensiones e importes de las nóminas	1
1.b	PNC de jubilación: Datos de la gestión mensual y anual	9
1.c	PNC de invalidez: Datos de la gestión mensual y anual	18
1.d	PNCs de la Seguridad Social: Datos de la gestión mensual y anual.....	27
1.e	PNC de jubilación e invalidez: Coeficientes de la gestión mensual.....	36
1.f	Reclamaciones previas a la vía jurisdiccional social: Datos de la gestión mensual y anual.....	39
1.g	Revisiones de Oficio e Instancia de parte: Datos de la gestión mensual y anual.....	43

2. PRESTACIONES SOCIALES Y ECONÓMICAS DE LA LISMI

Página

INFORME:

2.1	Introducción.....	1
2.2	Situación y evolución de los beneficiarios, número de prestaciones e importes de las nóminas	1
2.3	Situación y evolución de la gestión en trámite inicial.....	3
2.4	Seguimiento de la gestión derivada de las revisiones de oficio e instancia de parte.....	3

ANEXOS:

2.a	Evolución y situación de los beneficiarios/prestaciones e importes de las nóminas.....	55
2.b	Prestaciones de la LISMI: Datos de la gestión mensual y anual	58
2.c	Revisiones de Oficio e Instancia de parte: Datos de la gestión mensual y anual.....	62

3. SITUACIÓN PRESTACIONES DE NATURALEZA NO CONTRIBUTIVA (PNNC)

ANEXOS:

3.a	Situación de las Prestaciones de Naturaleza no Contributiva	82
-----	---	----

1

PENSIONES NO CONTRIBUTIVAS DE LA SEGURIDAD SOCIAL

INFORME DEL SEGUIMIENTO Y EVOLUCIÓN DE LA GESTIÓN DE PNC

1.1 INTRODUCCIÓN

Los datos sobre la gestión y el pago de la nómina de las Pensiones no Contributivas de la Seguridad Social de jubilación e invalidez (PNC), parten de la información facilitada por los distintos órganos gestores de las Comunidades Autónomas y Direcciones Territoriales del Imsero y se articula, dentro de cada uno de los aspectos objeto de seguimiento y evaluación, como se detalla a continuación:

- Datos de gestión y de la nómina mensual.
- Datos de gestión y de la nómina del año 2012, comprendiendo la realizada hasta el mes de referencia.
- Datos sobre la nómina de pago y número de beneficiarios desde el año 2005.

La información presentada hace referencia a los siguientes aspectos:

- Nóminas: situación y evolución de los pensionistas e importes de las mismas.
- Gestión en trámite inicial: recoge la situación y evolución de la gestión para cada tipo de pensión, en función de distintos parámetros tales como el movimiento de solicitudes, resoluciones, causas de denegación o coeficientes de gestión entre otros.
- Seguimiento y control de pensionistas, con especial incidencia en las revisiones de oficio y a instancia de parte efectuadas por los órganos gestores competentes.

Conforme a las distintas modalidades de gestión resultantes de lo establecido en la Disposición Adicional decimoctava del Real Decreto Legislativo 1/1994, de 20 de junio, por el que se aprueba el Texto Refundido de la Ley General de la Seguridad Social, la gestión de estas pensiones es llevada a cabo por las Direcciones Territoriales del Imsero en las Ciudades Autónomas de Ceuta y Melilla, y por los órganos correspondientes de cada una de las Comunidades Autónomas que conforman el Estado español.

1.2 EVOLUCIÓN Y SITUACIÓN DE LAS PENSIONES E IMPORTES DE LAS NÓMINAS

Conforme a la información facilitada por la Gerencia de Informática de la Seguridad Social y por los órganos gestores competentes en las Comunidades Autónomas de Navarra y el País Vasco, el número total de pensiones no contributivas en la nómina de marzo de 2012 en todo el Estado español ha alcanzado la cifra de 448.095, un 0,06% más que en el mes anterior.

En el cuadro y gráficos siguientes se recogen los datos básicos de la nómina de marzo de 2012:

NÓMINA DE MARZO	PNC DE JUBILACIÓN		PNC DE INVALIDEZ		TOTAL PNCs	
	NÚMERO DE PENSIONES					
	253.207	56,51%	194.888	43,49%	448.095	100,00%
IMPORTE S	86.783.182,24	53,60%	75.129.053,57	46,40%	161.912.235,81	100,00%

Evolución número pensionistas

Evolución importe nóminas mensuales

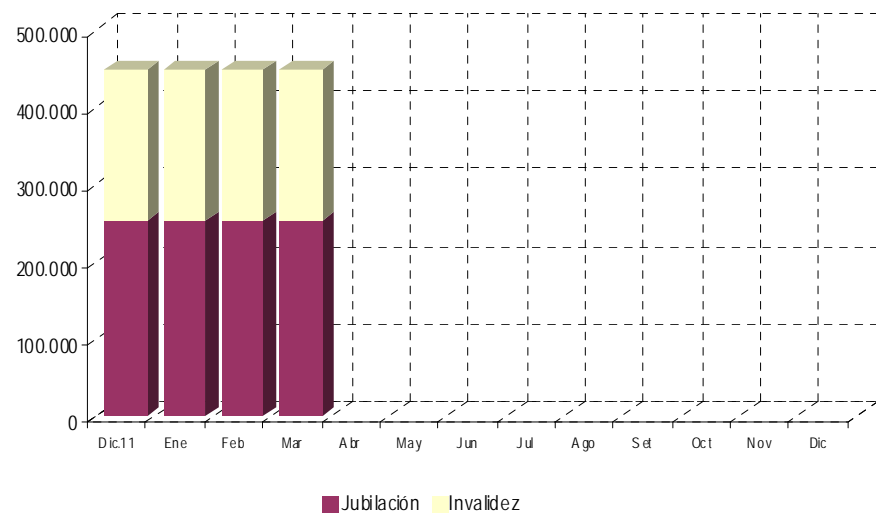
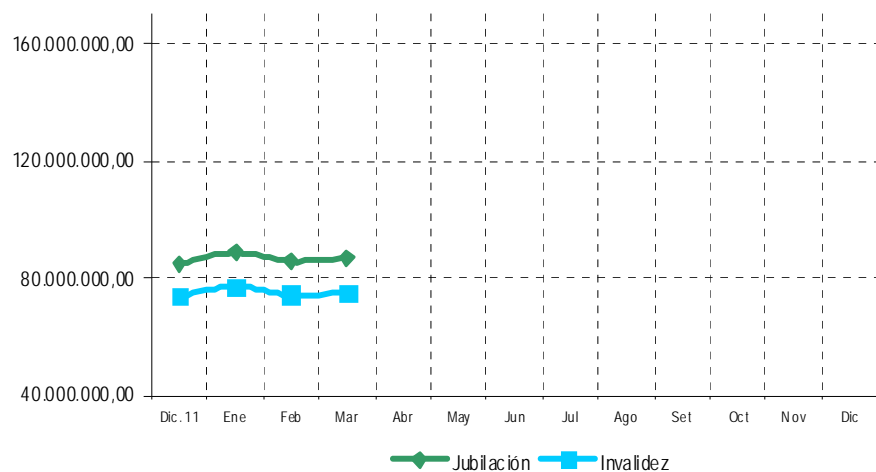

El Real Decreto-ley 20/2011, de 30 de diciembre, de medidas urgentes en materia presupuestaria, tributaria y financiera para la corrección del déficit público, fija la cuantía anual para el año 2012 de las pensiones no contributivas, quedando establecido su importe mensual en 357,70 euros, lo que ha supuesto un porcentaje de revalorización del 2,9%, en el que se incluye la desviación del 1,9% sobre el IPC previsto durante el período noviembre 2010-noviembre 2011.

El importe bruto de la nómina de marzo de 2012 asciende a 161.912.235,81 euros. El importe medio mensual abonado a cada pensionista ha quedado establecido para la PNC de invalidez en 385,50 euros y para la de jubilación en 342,74 euros, superior el de la PNC de invalidez al de la jubilación, entre otras razones porque además de que, al menos, 35.280 de sus beneficiarios perciben el complemento del 50% por necesidad de otra persona, el montante a percibir en nómina por atrasos es mayor al ser más compleja la gestión y, por ende, el plazo de resolución.

1.3 DISTRIBUCIÓN DE LAS PENSIONES SEGÚN SEXO

Conforme a la información contenida en el Fichero Técnico de PNCs constituido en la Dirección General del Imsero, el perfil del pensionista de PNC de jubilación es predominantemente el de mujer española, casada, con una edad comprendida entre los 70 y los 79 años, y conviviendo en una unidad familiar formada por dos/tres miembros. En cuanto al pensionista tipo de PNC de invalidez es posible reseñar que es un nacional español, que convive en una unidad económica integrada por dos y tres personas y que acredita un grado de discapacidad valorado entre el 65 y el 74%, si bien atendiendo a su edad y sexo es posible distinguir entre el pensionista tipo varón, soltero, menor de 40 años y la mujer casada, con edad superior a 40 años, que presentan preferentemente discapacidades de tipo psíquico, seguidas muy de cerca por las de tipología física.

DISTRIBUCIÓN POR SEXO DEL BENEFICIARIO DE PENSIÓN NO CONTRIBUTIVA																
ÁMBITO GEOGRÁFICO	PNC DE JUBILACIÓN				PNC DE INVALIDEZ				PNC DE JUB.DERIV. INVALIDEZ				TOTAL PNC			
	VARONES	%	MUJERES	%	VARONES	%	MUJERES	%	VARONES	%	MUJERES	%	VARONES	%	MUJERES	%
ANDALUCÍA	6.856	15,48%	37.427	84,52%	20.465	46,08%	23.944	53,92%	2.644	20,11%	10.505	79,89%	29.965	29,42%	71.876	70,58%
ARAGÓN	646	15,32%	3.570	84,68%	1.351	47,22%	1.510	52,78%	233	31,57%	505	68,43%	2.230	28,53%	5.585	71,47%
ASTURIAS	772	21,37%	2.841	78,63%	2.081	44,60%	2.585	55,40%	352	26,93%	955	73,07%	3.205	33,43%	6.381	66,57%
ILLES BALEARS	889	27,05%	2.397	72,95%	1.484	44,15%	1.877	55,85%	253	27,29%	674	72,71%	2.626	34,67%	4.948	65,33%
CANARIAS	3.771	25,07%	11.268	74,93%	7.599	39,42%	11.678	60,58%	1.389	16,62%	6.970	83,38%	12.759	29,90%	29.916	70,10%
CANTABRIA	450	17,92%	2.061	82,08%	1.434	45,09%	1.746	54,91%	133	22,89%	448	77,11%	2.017	32,16%	4.255	67,84%
CASTILLA Y LEÓN	1.625	15,91%	8.587	84,09%	4.529	46,75%	5.158	53,25%	842	32,70%	1.733	67,30%	6.996	31,13%	15.478	68,87%
CASTILLA LA MANCHA	1.190	13,18%	7.838	86,82%	4.007	43,38%	5.231	56,62%	541	24,01%	1.712	75,99%	5.738	27,96%	14.781	72,04%
CATALUNYA	5.387	21,35%	19.847	78,65%	11.612	47,18%	12.999	52,82%	1.554	25,58%	4.521	74,42%	18.553	33,18%	37.367	66,82%
C. VALENCIANA	3.531	16,71%	17.603	83,29%	8.551	43,10%	11.291	56,90%	1.021	18,64%	4.457	81,36%	13.103	28,21%	33.351	71,79%
EXTREMADURA	808	11,20%	6.408	88,80%	2.505	43,40%	3.267	56,60%	337	22,23%	1.179	77,77%	3.650	25,17%	10.854	74,83%
GALICIA	4.303	20,10%	17.101	79,90%	8.015	47,38%	8.902	52,62%	1.743	25,21%	5.172	74,79%	14.061	31,08%	31.175	68,92%
MADRID	3.793	22,20%	13.289	77,80%	6.479	48,58%	6.858	51,42%	819	28,02%	2.104	71,98%	11.091	33,26%	22.251	66,74%
MURCIA	525	12,77%	3.587	87,23%	3.155	43,34%	4.125	56,66%	452	18,22%	2.029	81,78%	4.132	29,78%	9.741	70,22%
NAVARRA	297	17,95%	1.358	82,05%	375	48,76%	394	51,24%	73	33,03%	148	66,97%	745	28,17%	1.900	71,83%
PAÍS VASCO	867	21,65%	3.138	78,35%	2.815	52,77%	2.519	47,23%	208	32,25%	437	67,75%	3.890	38,96%	6.094	61,04%
LA RIOJA	141	18,83%	608	81,17%	372	50,47%	365	49,53%	73	29,92%	171	70,08%	586	33,87%	1.144	66,13%
CEUTA	195	31,71%	420	68,29%	360	43,69%	464	56,31%	61	21,40%	224	78,60%	616	35,73%	1.108	64,27%
MELILLA	223	36,68%	385	63,32%	399	34,19%	768	65,81%	138	19,52%	569	80,48%	760	30,62%	1.722	69,38%
TOTAL	36.269	18,50%	159.733	81,50%	87.588	45,32%	105.681	54,68%	12.866	22,42%	44.513	77,58%	136.723	30,61%	309.927	69,39%

1.4 SITUACIÓN Y EVOLUCIÓN DE LA GESTIÓN EN TRÁMITE INICIAL

Año 2012	PNC DE JUBILACIÓN				PNC DE INVALIDEZ				TOTAL PNCs			
	Solicitadas	Resueltas	Aprobadas	Pendte. Real	Solicitadas	Resueltas	Aprobadas	Pendte. Real	Solicitadas	Resueltas	Aprobadas	Pendte. Real
Media 2011	2.255	2.275	1.479	6.859	2.363	2.430	1.294	12.795	4.618	4.705	2.773	19.654
Enero	1.908	1.770	1.077	6.997	2.063	1.851	935	13.007	3.971	3.621	2.012	20.004
Febrero	2.300	2.399	1.489	6.898	2.322	2.474	1.344	12.855	4.622	4.873	2.833	19.753
Marzo	2.517	2.502	1.739	6.913	2.803	3.027	1.678	12.631	5.320	5.529	3.417	19.544
Abril												
Mayo												
Junio												
Julio												
Agosto												
Septiembre												
Octubre												
Noviembre												
Diciembre												
Total Año	6.725	6.671	4.305	6.913	7.188	7.352	3.957	12.631	13.913	14.023	8.262	19.544
Media 2012	2.242	2.224	1.435		2.396	2.451	1.319		4.638	4.675	2.754	

El seguimiento de la gestión de las PNC contempla aquellos aspectos que se corresponden con la situación en trámite inicial de la solicitud de pensión no contributiva de jubilación o invalidez. El análisis parte de los datos básicos facilitados por los distintos órganos gestores correspondientes al mes de marzo, relativos a la entrada de solicitudes, resolución y reconocimiento del derecho a pensión, cuyas cifras, a nivel de Estado, se ofrecen en el cuadro anterior. La información que contiene se ha estructurado en secuencia mensual con el fin de poder seguir la evolución de estos trámites de la gestión a lo largo del año 2012, permitiendo así su contraste con las cifras medias anuales de cada uno de los aspectos que se estudian.

Analizando de un modo específico cada uno de los aspectos de la gestión, para el mes de marzo, se obtienen los siguientes resultados:

- Se han presentado un total de 5.320 solicitudes, de las que el 52,69% corresponde a PNC de invalidez. El análisis comparativo respecto al número de solicitudes presentadas en el mismo mes del año anterior nos muestra una disminución global del 1,72%, que sólo se produce en jubilación, con un 6,01%. Si la comparación se efectúa con el promedio de solicitudes presentadas en el año en curso se produce, por el contrario, un incremento en ambos tipos de pensión, que es más acusado en invalidez.

SOLICITUDES PRESENTADAS						
TIPO PNC	MARZO 2012		MENSUAL 2012		PROMEDIO 2012	
			NÚMERO	MARZO 12 / MARZO 11	NÚMERO	MARZO 12 / MEDIA AÑO 12
JUBILACIÓN	2.517	47,31%	2.678	-6,01%	2.242	12,27%
INVALIDEZ	2.803	52,69%	2.735	2,49%	2.396	16,99%
TOTAL	5.320	100,00%	5.413	-1,72%	4.638	14,70%

Del total de 5.529 solicitudes resueltas, el 54,75% lo han sido de PNC de invalidez. La comparación con el número de solicitudes resueltas en el mismo mes del año anterior pone de manifiesto una disminución global del 8,54%, propiciado sobre todo por el descenso del 14,02% que se registra en jubilación. Por el contrario, si la comparación se realiza sobre el número medio de resoluciones emitidas en el año 2012 se registra un aumento del 18,27%, más acusado en la pensión de invalidez, que alcanza el 23,50%.

SOLICITUDES RESUELTAS						
TIPO PNC	MARZO 2012		MENSUAL 2012		PROMEDIO 2012	
			NÚMERO	MARZO 12 / MARZO 11	NÚMERO	MARZO 12 / MEDIA AÑO 12
JUBILACIÓN	2.502	45,25%	2.910	-14,02%	2.224	12,50%
INVALIDEZ	3.027	54,75%	3.135	-3,44%	2.451	23,50%
TOTAL	5.529	100,00%	6.045	-8,54%	4.675	18,27%

De las 3.417 solicitudes aprobadas en el mes, el 50,89% ha correspondido a la PNC de jubilación. Si se compara con el número de solicitudes aprobadas en el mismo mes del ejercicio 2011, se constata un descenso global del 3,91%, con cifras de signo contrario para ambos tipos de pensiones, destacando el descenso del 12,66% en jubilación. En cambio, se registra un aumento del 24,07% si la comparación se realiza con el promedio de solicitudes aprobadas en este año.

SOLICITUDES APROBADAS						
TIPO PNC	MARZO 2012		MENSUAL 2012		PROMEDIO 2012	
			NÚMERO	MARZO 12 / MARZO 11	NÚMERO	MARZO 12 / MEDIA AÑO 12
JUBILACIÓN	1.739	50,89%	1.991	-12,66%	1.435	21,18%
INVALIDEZ	1.678	49,11%	1.565	7,22%	1.319	27,22%
TOTAL	3.417	100,00%	3.556	-3,91%	2.754	24,07%

- El número de solicitudes pendientes de resolución, al finalizar el mes de marzo, ha experimentado, en su conjunto, un descenso global del 1,06% respecto a los pendientes en gestión del mes anterior, que sólo se registra en invalidez.

SOLICITUDES PENDIENTES						
TIPO PNC	MARZO 2012		FEBRERO 2012		DIFERENCIAS	
					ABSOLUTA	PORCENTUAL
JUBILACIÓN	6.913	35,37%	6.898	34,92%	15	0,22%
INVALIDEZ	12.631	64,63%	12.855	65,08%	-224	-1,74%
TOTAL	19.544	100,00%	19.753	100,00%	-209	-1,06%

- Los aspectos de la gestión analizados en los puntos anteriores tienen su reflejo en los indicadores de seguimiento incluidos en el siguiente cuadro:

COEFICIENTES DE COBERTURA, RECONOCIMIENTO Y GESTIÓN						
Año 2012	PNC DE JUBILACIÓN			PNC DE INVALIDEZ		
	Cobertura	Reconocimiento	Gestión (días)	Cobertura	Reconocimiento	Gestión (días)
Enero	92,77%	60,85%	110	90,01%	50,87%	191
Febrero	104,30%	62,07%	98	106,55%	54,32%	176
Marzo	99,40%	69,50%	93	107,99%	55,43%	158
Abril						
Mayo						
Junio						
Julio						
Agosto						
Septiembre						
Octubre						
Noviembre						
Diciembre						

En esta línea cabe significar que durante el mes de marzo las resoluciones efectuadas en PNC de jubilación han cubierto el 99,40% del volumen de entrada de solicitudes del mes, coeficiente que en invalidez ofrece una cifra superior, del 107,99%. Atendiendo al número de solicitudes pendientes de resolución al finalizar el mes de marzo, cabe estimar que el tiempo medio de tramitación sería de 93 días en la PNC de jubilación y de 158 días en invalidez, lo que supone, en relación a los tiempos medios de tramitación de una solicitud en el mes anterior, una bajada de 5 días en la jubilación y un descenso significativo de 18 días en la pensión de invalidez, que se motiva en el mayor índice de cobertura.

Por último, cabe resaltar, como es habitual desde el inicio de la gestión, la mayor proporción de reconocimientos del derecho en la PNC de jubilación frente a la de invalidez, dentro del conjunto de las solicitudes resueltas en cada tipo, y que se traduce en 14 puntos porcentuales. Ello es debido a la mayor selectividad de los requisitos necesarios para el acceso al derecho a la pensión de invalidez.

- **Causas de denegación:** Las causas de denegación mensual en trámite inicial por tipos de pensión, en su distribución porcentual, han sido las siguientes:

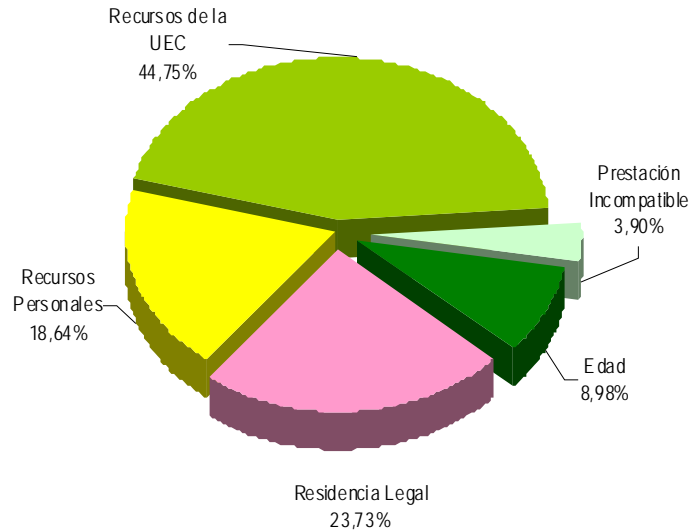

Causas de Denegación PNC jubilación

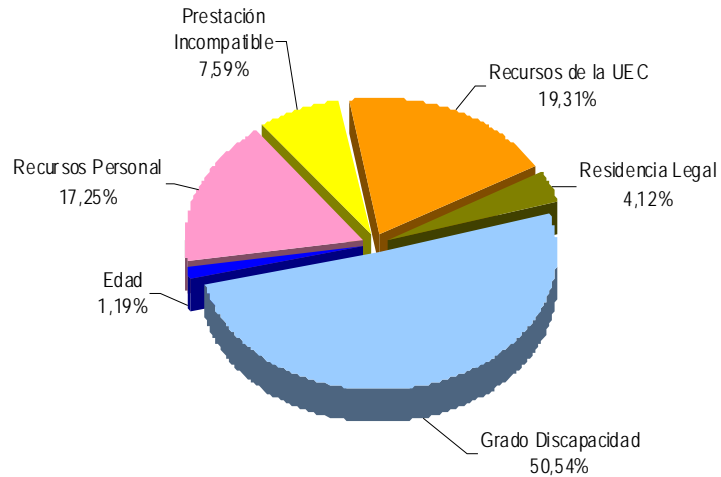

Causas de Denegación PNC invalidez

- ✓ En la PNC de jubilación se han denegado 590 solicitudes, de las que 264 lo han sido por superar el límite de recursos económicos establecidos para la UEC.
- ✓ Para la PNC de invalidez, la causa de denegación más frecuente ha sido la de no acreditar el grado de discapacidad en 466 solicitudes, sobre el total de 922.
- **Reclamaciones:** Con la información facilitada por los distintos órganos gestores, excepto los de la provincia de Guipúzcoa, se han presentado 556 reclamaciones, de las que el 60,07% corresponden a PNC de invalidez. El número de reclamaciones resueltas se ha situado en 656, de las que el 56,86% han sido desestimadas. El número de reclamaciones pendientes, al finalizar el mes de marzo, se sitúa en 1.789, un 5,29% menos que las existentes al comienzo del mes.

1.4 SEGUIMIENTO Y CONTROL DE PENSIONISTAS: REVISIONES DE OFICIO E INSTANCIA DE PARTE

La revisión de oficio es iniciada por el órgano gestor cuando, como resultado de las medidas de control disponibles o implantadas, conoce cualquier dato o información que pueda producir o haya producido variación sobrevenida en los requisitos, y ello pueda dar lugar a la modificación de la cuantía, a la suspensión o a la extinción del derecho a la pensión, procediendo, en su caso, el abono de atrasos o la reclamación de cantidades indebidamente percibidas.

Por otro lado, las revisiones a instancia de parte se inician cuando el interesado, en cumplimiento de sus obligaciones, comunica al órgano gestor cualquier variación sobrevenida en su situación que pudiera tener incidencia en el derecho o en la cuantía reconocida de la pensión, siendo sus efectos resultantes idénticos a los ya mencionados para las revisiones de oficio.

El análisis parte de los datos básicos correspondientes al mes de marzo, relativos al volumen global de revisiones a efectuar en el mes, las efectuadas, y el detalle de las situaciones finales derivadas de dicho proceso, cuyas cifras se ofrecen en el cuadro siguiente:

DATOS DE LA GESTIÓN ESTATAL DE LAS REVISIONES DE OFICIO E INSTANCIA DE PARTE PNCs																		
Año 2012	PNC DE JUBILACIÓN						PNC DE INVALIDEZ						Total PNCs					
	Entrada	Revisiones Efectuadas					Entrada	Revisiones Efectuadas					Entrada	Revisiones Efectuadas				
		Sin Mod.	Con Mod.	Suspensión	Ext. Dho.	Total		Sin Mod.	Con Mod.	Suspensión	Ext. Dho.	Total		Sin Mod.	Con Mod.	Suspensión	Ext. Dho.	Total
Enero	2.131	175	401	108	1.357	2.041	2.917	496	1.046	321	1.000	2.863	5.048	671	1.447	429	2.357	4.904
Febrero	2.770	253	621	152	1.756	2.782	3.859	763	1.500	446	1.272	3.981	6.629	1.016	2.121	598	3.028	6.763
Marzo	2.919	502	757	83	1.813	3.155	3.929	746	1.372	351	1.464	3.933	6.848	1.248	2.129	434	3.277	7.088
Abril																		
Mayo																		
Junio																		
Julio																		
Agosto																		
Setiembre																		
Octubre																		
Noviembre																		
Diciembre																		
Total Año	7.820	930	1.779	343	4.926	7.978	10.705	2.005	3.918	1.118	3.736	10.777	18.525	2.935	5.697	1.461	8.662	18.755
Media mensual	2.607	310	593	114	1.642	2.659	3.568	668	1.306	373	1.245	3.592	6.175	978	1.899	487	2.887	6.252

Analizando de modo específico cada uno de los aspectos señalados, para el mes de marzo se obtienen los siguientes resultados:

- ✓ Se han iniciado en el mes 6.848 revisiones, de las que el 57,37% lo son de PNC de invalidez y se ha emitido resolución sobre un total de 7.088 revisiones, de las que el 55,49% corresponden a PNC de invalidez.
- ✓ El 17,61% de las revisiones efectuadas no ha supuesto variación alguna en el derecho y en la cuantía de la pensión no contributiva.
- ✓ En el 30,04% de las revisiones efectuadas se ha modificado la cuantía de la pensión, de las que el 64,44% corresponden a pensionistas de invalidez y en las que se han incluido 95 recuperaciones del derecho por el cese en actividad laboral, así como 126 declaraciones de compatibilidad en el percibo de la pensión de invalidez con los ingresos derivados de esa actividad, conforme al artículo 147.2 de la Ley General de la Seguridad Social, introducido por la Ley 8/2005.
- ✓ El número total de suspensiones efectuadas se cifra en 434, el 6,12% del total de procedimientos de revisión sobre los que se ha dictado resolución. Del total de suspensiones, 109 vienen motivadas en que el pensionista de invalidez ha iniciado una actividad laboral, sin que proceda declarar la compatibilidad en el percibo de la pensión con los ingresos derivados de dicha actividad.

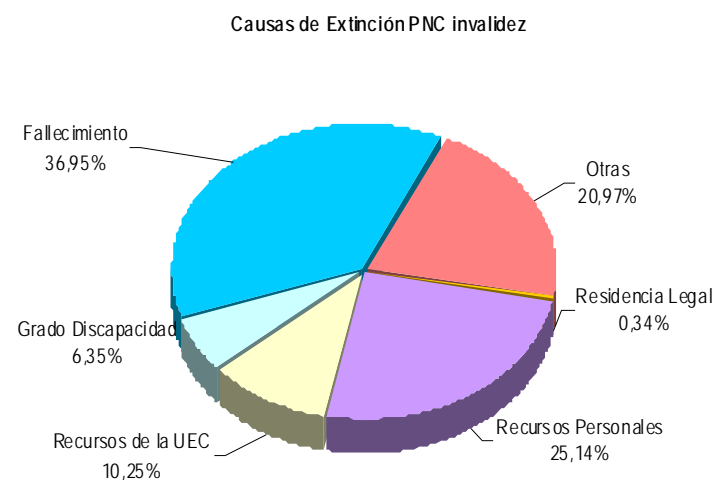
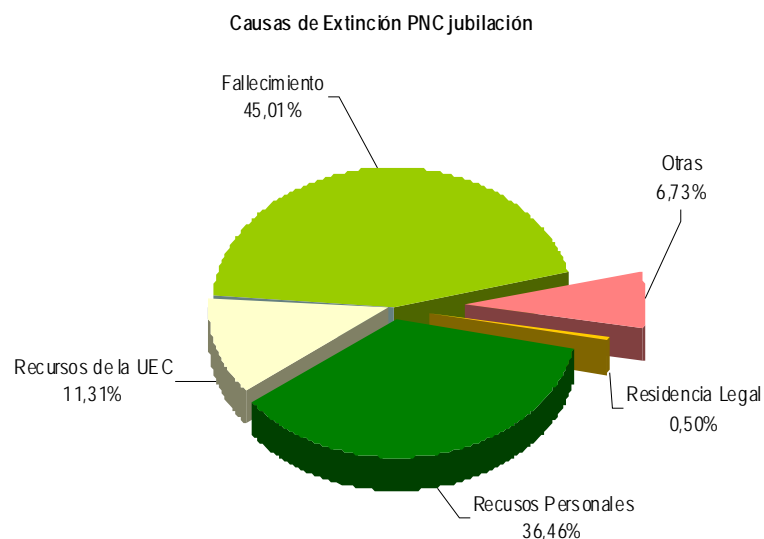

- ✓ Se ha extinguido el derecho a 3.277 pensionistas, de los que el 55,32% disfrutaban de PNC de jubilación. Los gráficos anteriores reflejan los distintos motivos de extinción en ambas prestaciones. Las causas económicas en su conjunto –ingresos personales más los de la U.E.C.- se configuran globalmente como el primer motivo de extinción; en invalidez alcanzan el 35,39%, y en jubilación el 47,77%, preeminencia que se basa fundamentalmente en la posición que registran las extinciones motivadas en que el pensionista dispone de recursos suficientes. La segunda causa de extinción del derecho en el total de PNC ha sido la del fallecimiento del pensionista, que en jubilación supone el 45,01% del total de causas de extinción.



ANEXOS PNC

1a NÚMERO DE PENSIONES E IMPORTES DE LAS NÓMINAS

PENSIONES NO CONTRIBUTIVAS (PNCs) EVOLUCIÓN DE LAS NÓMINAS				TOTAL ESTADO CON NAVARRA Y EL PAÍS VASCO		
AÑO/MENSUALIDAD	IMPORTES BRUTOS			NÚMERO DE PENSIONES POR TIPO		
	JUBILACIÓN	INVALIDEZ	TOTAL	JUBILACIÓN	INVALIDEZ	TOTAL
AÑO 2005	1.056.521.365,48	889.294.393,94	1.945.815.759,42	278.556	204.686	483.242
AÑO 2006	1.082.941.167,54	918.806.462,89	2.001.747.630,43	274.266	204.383	478.649
AÑO 2007	1.120.586.681,01	956.197.098,26	2.076.783.779,27	267.702	201.751	469.453
AÑO 2008	1.147.960.868,04	977.108.236,72	2.125.069.104,76	262.960	197.884	460.844
AÑO 2009	1.154.017.053,22	989.070.138,79	2.143.087.192,01	258.873	196.782	455.655
AÑO 2010	1.169.985.060,79	1.008.786.982,67	2.178.772.043,46	254.989	195.962	450.951
AÑO 2011 (1)	1.198.558.546,70	1.032.967.586,15	2.231.526.132,85	253.259	194.704	447.963
AÑO 2012						
ENERO (2)	88.859.833,86	77.263.169,72	166.123.003,58	253.877	195.664	449.541
FEBRERO	85.806.215,91	74.287.237,81	160.093.453,72	253.231	194.601	447.832
MARZO	86.783.182,24	75.129.053,57	161.912.235,81	253.207	194.888	448.095
ABRIL						
MAYO						
JUNIO*						
JULIO						
AGOSTO						
SETIEMBRE						
OCTUBRE						
NOVIEMBRE*						
DICIEMBRE						
TOTAL AÑO 2012 (3)	261.639.807,01	226.871.611,10	488.511.418,11			

* Junto a la mensualidad se abona una paga extra

(1) En importes se incluye lo abonado por el quinto pago del complemento por alquiler del año 2010 y por el primero al cuarto pago del complemento por alquiler del año 2011.

También están incluidos los importes abonados en concepto de paga única por desviación del IPC previsto para el periodo noviembre 2010 - noviembre 2011, excepto Cataluña, País Vasco y Navarra.

(2) En importes se incluye lo abonado en concepto de paga única por desviación del IPC previsto para el periodo noviembre 2010 - noviembre 2011 en Cataluña, País Vasco y Navarra.

(3) En importes se incluye lo abonado por el quinto pago del complemento por alquiler del año 2011.

PENSIONES NO CONTRIBUTIVAS DE LA SEGURIDAD SOCIAL

PENSIONES E IMPORTE DE LA NÓMINA AÑO 2012

MARZO

CC.AA. Y/O PROVINCIAS	PNC DE JUBILACIÓN			PNC DE INVALIDEZ			TOTAL JUBILACIÓN E INVALIDEZ		
	NÚMERO DE PENSIONES	IMPORTE BRUTO	PROMEDIO MENSUAL	NÚMERO DE PENSIONES	IMPORTE BRUTO	PROMEDIO MENSUAL	NÚMERO DE PENSIONES	IMPORTE BRUTO	PROMEDIO MENSUAL
ANDALUCÍA	57.564	19.404.567,72	337,10	44.919	17.085.632,13	380,37	102.483	36.490.199,85	356,06
ALMERÍA	3.732	1.249.438,35	334,79	3.029	1.165.525,53	384,79	6.761	2.414.963,88	357,19
CÁDIZ	9.670	3.228.829,89	333,90	9.091	3.313.557,60	364,49	18.761	6.542.387,49	348,72
CÓRDOBA	5.359	1.814.250,43	338,54	4.027	1.571.854,23	390,33	9.386	3.386.104,66	360,76
GRANADA	4.610	1.553.792,02	337,05	4.442	1.786.418,24	402,17	9.052	3.340.210,26	369,00
HUELVA	3.458	1.166.653,71	337,38	3.361	1.246.748,65	370,95	6.819	2.413.402,36	353,92
JAÉN	3.971	1.344.593,06	338,60	2.752	1.058.216,72	384,53	6.723	2.402.809,78	357,40
MÁLAGA	13.214	4.543.487,33	343,84	8.904	3.494.176,22	392,43	22.118	8.037.663,55	363,40
SEVILLA	13.550	4.503.522,93	332,36	9.313	3.449.134,94	370,36	22.863	7.952.657,87	347,84
ARAGÓN	4.965	1.707.523,19	343,91	2.870	1.087.464,14	378,91	7.835	2.794.987,33	356,73
HUESCA	1.206	418.378,54	346,91	630	235.186,33	373,31	1.836	653.564,87	355,97
TERUEL	564	197.364,66	349,94	236	93.961,23	398,14	800	291.325,89	364,16
ZARAGOZA	3.195	1.091.779,99	341,72	2.004	758.316,58	378,40	5.199	1.850.096,57	355,86
ASTURIAS	4.924	1.676.175,41	340,41	4.678	1.798.457,49	384,45	9.602	3.474.632,90	361,87
ILLES BALEARS	4.244	1.448.195,24	341,23	3.376	1.309.019,63	387,74	7.620	2.757.214,87	361,84
CANARIAS	23.364	8.310.125,04	355,68	19.341	7.567.759,50	391,28	42.705	15.877.884,54	371,80
LAS PALMAS	9.012	3.308.240,12	367,09	6.805	2.740.643,71	402,74	15.817	6.048.883,83	382,43
S.C. TENERIFE	14.352	5.001.884,92	348,51	12.536	4.827.115,79	385,06	26.888	9.829.000,71	365,55
CANTABRIA	3.084	1.020.197,67	330,80	3.188	1.213.241,11	380,56	6.272	2.233.438,78	356,10
CASTILLA Y LEÓN	12.807	4.463.254,42	348,50	9.724	3.752.639,01	385,92	22.531	8.215.893,43	364,65
ÁVILA	1.168	413.380,34	353,92	793	306.395,21	386,37	1.961	719.775,55	367,05
BURGOS	1.297	452.481,95	348,87	1.257	490.481,77	390,20	2.554	942.963,72	369,21
LEÓN	2.346	806.601,83	343,82	2.301	886.390,69	385,22	4.647	1.692.992,52	364,32
PALENCIA	993	350.467,08	352,94	745	287.713,51	386,19	1.738	638.180,59	367,19
SALAMANCA	2.643	920.544,69	348,30	1.401	547.137,96	390,53	4.044	1.467.682,65	362,93
SEGOVIA	470	165.988,35	353,17	457	172.808,09	378,14	927	338.796,44	365,48
SORIA	337	118.955,21	352,98	158	62.154,65	393,38	495	181.109,86	365,88
VALLADOLID	2.264	767.417,01	338,97	1.663	630.336,70	379,04	3.927	1.397.753,71	355,93
ZAMORA	1.289	467.417,96	362,62	949	369.220,43	389,06	2.238	836.638,39	373,83
CASTILLA-LA MANCHA	11.090	3.856.166,09	347,72	9.432	3.707.524,73	393,08	20.522	7.563.690,82	368,56
ALBACETE	2.199	766.771,08	348,69	2.130	827.581,12	388,54	4.329	1.594.352,20	368,30
CIUDAD REAL	3.038	1.065.880,20	350,85	2.701	1.086.587,30	402,29	5.739	2.152.467,50	375,06
CUENCA	1.380	470.513,10	340,95	1.392	528.217,69	379,47	2.772	998.730,79	360,29
GUADALAJARA	611	217.130,48	355,37	597	240.108,03	402,19	1.208	457.238,51	378,51
TOLEDO	3.862	1.335.871,23	345,90	2.612	1.025.030,59	392,43	6.474	2.360.901,82	364,67

(Continúa al dorso)

CC.AA. Y/O PROVINCIAS	PNC DE JUBILACIÓN			PNC DE INVALIDEZ			TOTAL JUBILACIÓN E INVALIDEZ		
	NÚMERO DE PENSIONES	IMPORTE BRUTO	PROMEDIO MENSUAL	NÚMERO DE PENSIONES	IMPORTE BRUTO	PROMEDIO MENSUAL	NÚMERO DE PENSIONES	IMPORTE BRUTO	PROMEDIO MENSUAL
CATALUNYA	31.306	10.640.524,90	339,89	24.650	9.750.071,19	395,54	55.956	20.390.596,09	364,40
BARCELONA	23.181	7.873.789,27	339,67	18.261	7.197.607,82	394,15	41.442	15.071.397,09	363,67
GIRONA	2.345	812.443,52	346,46	1.757	729.965,75	415,46	4.102	1.542.409,27	376,01
LLEIDA	2.320	782.098,10	337,11	1.294	499.849,92	386,28	3.614	1.281.948,02	354,72
TARRAGONA	3.460	1.172.194,01	338,78	3.338	1.322.647,70	396,24	6.798	2.494.841,71	367,00
COMUNIDAD VALENCIANA	26.671	8.884.795,84	333,13	19.927	7.467.480,70	374,74	46.598	16.352.276,54	350,92
ALICANTE	9.731	3.257.307,40	334,74	6.477	2.459.682,26	379,76	16.208	5.716.989,66	352,73
CASTELLÓN	1.522	512.794,43	336,92	2.152	795.519,31	369,67	3.674	1.308.313,74	356,10
VALENCIA	15.418	5.114.694,01	331,74	11.298	4.212.279,13	372,83	26.716	9.326.973,14	349,12
EXTREMADURA	8.729	3.126.564,11	358,18	5.794	2.193.304,44	378,55	14.523	5.319.868,55	366,31
BADAJOS	6.085	2.183.500,34	358,83	3.938	1.476.412,75	374,91	10.023	3.659.913,09	365,15
CÁCERES	2.644	943.063,77	356,68	1.856	716.891,69	386,26	4.500	1.659.955,46	368,88
GALICIA	28.319	9.790.971,66	345,74	16.970	6.425.219,50	378,62	45.289	16.216.191,16	358,06
A CORUÑA	11.774	4.077.579,95	346,32	6.412	2.425.832,12	378,33	18.186	6.503.412,07	357,61
LUGO	3.525	1.214.634,70	344,58	1.846	699.374,98	378,86	5.371	1.914.009,68	356,36
OURENSE	4.087	1.398.640,50	342,22	2.437	903.803,91	370,87	6.524	2.302.444,41	352,92
PONTEVEDRA	8.933	3.100.116,51	347,04	6.275	2.396.208,49	381,87	15.208	5.496.325,00	361,41
MADRID	19.981	6.932.118,65	346,94	13.370	5.273.725,11	394,44	33.351	12.205.843,76	365,98
MURCIA	6.626	2.256.414,27	340,54	7.315	2.910.191,30	397,84	13.941	5.166.605,57	370,61
NAVARRA	1.807	599.504,28	331,77	857	336.588,43	392,75	2.664	936.092,71	351,39
PAÍS VASCO	4.519	1.546.874,24	342,30	5.738	2.143.445,59	373,55	10.257	3.690.319,83	359,79
ARABA/ÁLAVA	596	197.874,62	332,00	551	201.677,57	366,02	1.147	399.552,19	348,35
GIPUZKOA	1.332	464.954,69	349,07	1.484	559.475,37	377,00	2.816	1.024.430,06	363,79
BIZKAIA	2.591	884.044,93	341,20	3.703	1.382.292,65	373,29	6.294	2.266.337,58	360,08
LA RIOJA	1.000	343.410,57	343,41	744	288.847,18	388,24	1.744	632.257,75	362,53
CEUTA	897	309.602,75	345,15	827	341.050,19	412,39	1.724	650.652,94	377,41
MELILLA	1.310	466.196,19	355,87	1.168	477.392,20	408,73	2.478	943.588,39	380,79
TOTAL ESTADO	253.207	86.783.182,24	342,74	194.888	75.129.053,57	385,50	448.095	161.912.235,81	361,33

Deducciones en nómina (PAS, LISMI, P.F.H.C. y Pagos Indevidos):	
IMPORTE NETO DE LA NÓMINA:	161.912.235,81

PNCs DE LA SEGURIDAD SOCIAL DE JUBILACIÓN E INVALIDEZ

DISTRIBUCIÓN TERRITORIAL DEL NÚMERO DE PENSIONES EN LA NÓMINA DE MARZO DE 2012

ÁMBITO GEOGRÁFICO	NÚMERO DE PENSIONES POR TIPO					
	JUBILACIÓN	%	INVALIDEZ	%	TOTAL	%
ANDALUCÍA	57.564	22,73	44.919	23,05	102.483	22,87
ARAGÓN	4.965	1,96	2.870	1,47	7.835	1,75
ASTURIAS	4.924	1,94	4.678	2,40	9.602	2,14
ILLES BALEARS	4.244	1,68	3.376	1,73	7.620	1,70
CANARIAS	23.364	9,23	19.341	9,92	42.705	9,53
CANTABRIA	3.084	1,22	3.188	1,64	6.272	1,40
CASTILLA Y LEÓN	12.807	5,06	9.724	4,99	22.531	5,03
CASTILLA-LA MANCHA	11.090	4,38	9.432	4,84	20.522	4,58
CATALUNYA	31.306	12,36	24.650	12,65	55.956	12,49
C. VALENCIANA	26.671	10,53	19.927	10,22	46.598	10,40
EXTREMADURA	8.729	3,45	5.794	2,97	14.523	3,24
GALICIA	28.319	11,18	16.970	8,71	45.289	10,11
MADRID	19.981	7,89	13.370	6,86	33.351	7,44
MURCIA	6.626	2,62	7.315	3,75	13.941	3,11
NAVARRA	1.807	0,71	857	0,44	2.664	0,59
PAÍS VASCO	4.519	1,78	5.738	2,94	10.257	2,29
LA RIOJA	1.000	0,39	744	0,38	1.744	0,39
CEUTA	897	0,35	827	0,42	1.724	0,38
MELILLA	1.310	0,52	1.168	0,60	2.478	0,55
TOTAL ESTADO	253.207	100,00	194.888	100,00	448.095	100,00

DISTRIBUCIÓN POR COMUNIDADES AUTÓNOMAS

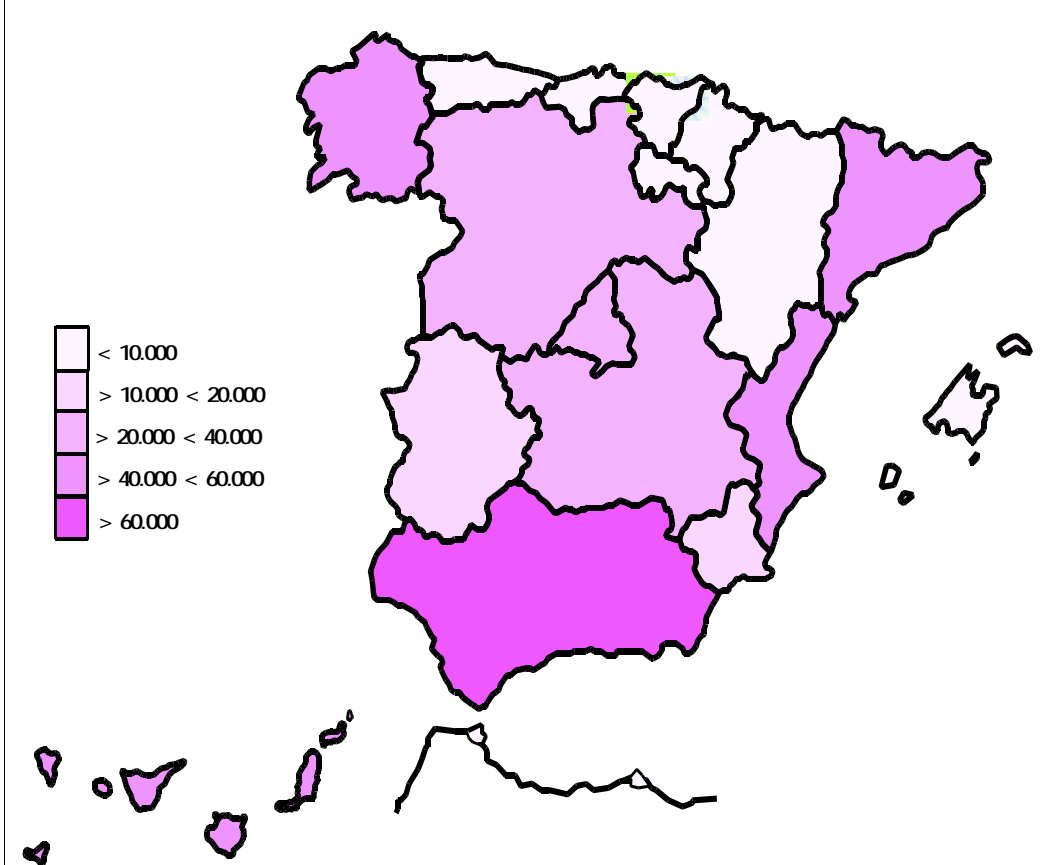

PNCs DE LA SEGURIDAD SOCIAL DE JUBILACIÓN E INVALIDEZ

DISTRIBUCIÓN TERRITORIAL DE LOS IMPORTES BRUTOS DE LAS NÓMINAS DEL AÑO 2012 HASTA MARZO (*)

ÁMBITO GEOGRÁFICO	IMPORTES BRUTOS DE LAS NÓMINAS			
	JUBILACIÓN	INVALIDEZ	TOTAL	%
ANDALUCÍA	58.277.935,43	51.285.689,99	109.563.625,42	22,43
ARAGÓN	5.105.838,69	3.264.605,08	8.370.443,77	1,71
ASTURIAS	5.080.026,36	5.292.710,09	10.372.736,45	2,12
ILLES BALEARS	4.361.868,46	3.894.006,90	8.255.875,36	1,69
CANARIAS	24.382.119,09	22.597.032,09	46.979.151,18	9,62
CANTABRIA	3.042.148,29	3.635.954,02	6.678.102,31	1,37
CASTILLA Y LEÓN	13.360.798,31	11.281.887,65	24.642.685,96	5,04
CASTILLA-LA MANCHA	11.591.372,91	11.011.881,63	22.603.254,54	4,63
CATALUNYA	33.592.669,46	30.398.714,89	63.991.384,35	13,10
C. VALENCIANA	26.592.734,79	22.533.517,20	49.126.251,99	10,06
EXTREMADURA	9.259.758,91	6.615.461,18	15.875.220,09	3,25
GALICIA	29.324.477,39	19.321.212,83	48.645.690,22	9,96
MADRID	20.577.954,57	15.719.608,44	36.297.563,01	7,43
MURCIA	6.762.903,50	8.688.780,31	15.451.683,81	3,16
NAVARRA	2.081.539,68	1.432.317,06	3.513.856,74	0,72
PAÍS VASCO	4.912.417,64	6.626.888,37	11.539.306,01	2,36
LA RIOJA	1.026.506,73	863.755,68	1.890.262,41	0,39
CEUTA	924.439,38	991.813,17	1.916.252,55	0,39
MELILLA	1.382.297,42	1.415.774,52	2.798.071,94	0,57
TOTAL ESTADO	261.639.807,01	226.871.611,10	488.511.418,11	100,00

DISTRIBUCIÓN PORCENTUAL POR COMUNIDADES AUTÓNOMAS

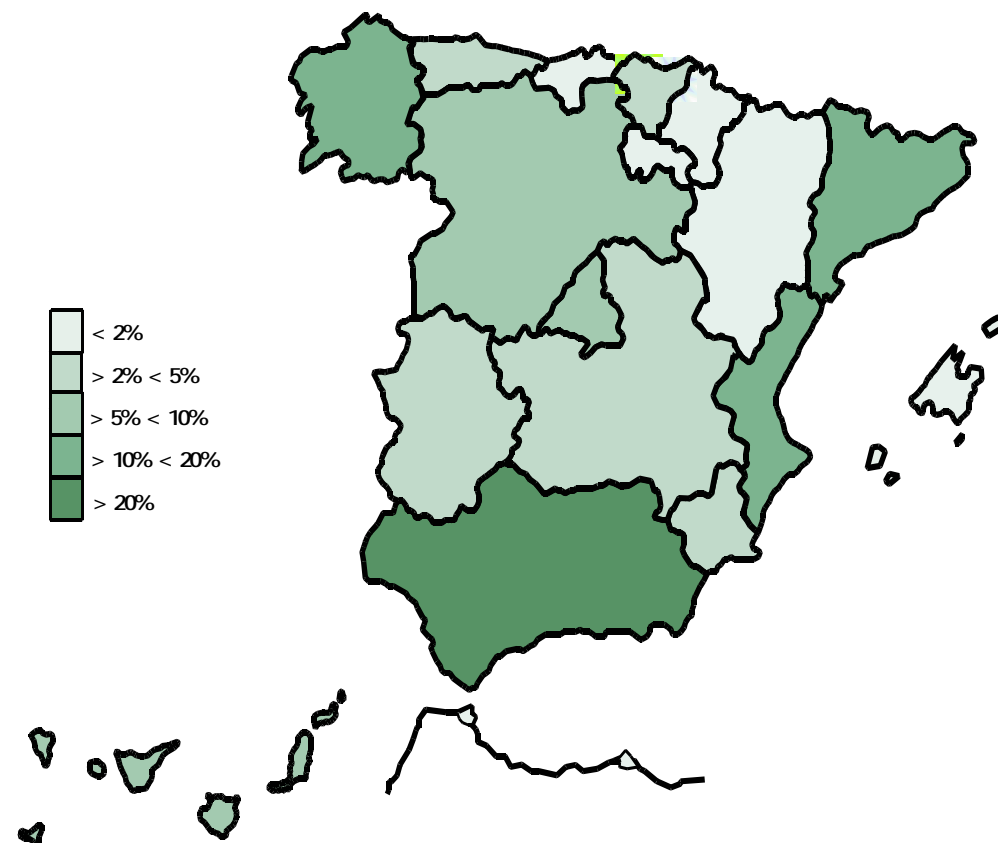

* El pago es efectuado por la Tesorería General de la Seguridad Social, excepto Navarra y el País Vasco cuyo pago es efectuado por el Instituto Navarro de Bienestar Social y el Dptº. de Trabajo y Seguridad Social del Gobierno Vasco respectivamente.

PNCs DE LA SEGURIDAD SOCIAL: ALTAS, BAJAS Y OSCILACIONES EN NÓMINA DE MARZO DE 2012

ÁMBITO GEOGRÁFICO	PNC DE JUBILACIÓN			PNC DE INVALIDEZ			TOTAL PNCs		
	ALTAS	BAJAS	OSCILACIONES	ALTAS	BAJAS	OSCILACIONES	ALTAS	BAJAS	OSCILACIONES
ANDALUCÍA	333	349	-16	296	163	133	629	512	117
ARAGÓN	51	73	-22	27	23	4	78	96	-18
ASTURIAS	29	58	-29	50	24	26	79	82	-3
ILLES BALEARS	40	69	-29	49	46	3	89	115	-26
CANARIAS	208	201	7	233	113	120	441	314	127
CANTABRIA	25	31	-6	35	16	19	60	47	13
CASTILLA Y LEÓN	97	137	-40	84	72	12	181	209	-28
CASTILLA-LA MANCHA	96	157	-61	114	97	17	210	254	-44
CATALUNYA	318	340	-22	356	151	205	674	491	183
C. VALENCIANA	184	217	-33	126	139	-13	310	356	-46
EXTREMADURA	71	128	-57	47	34	13	118	162	-44
GALICIA	207	277	-70	131	122	9	338	399	-61
MADRID	216	231	-15	202	119	83	418	350	68
MURCIA	36	69	-33	54	38	16	90	107	-17
NAVARRA	-	-	-	-	-	-	-	-	-
PAÍS VASCO	-	-	-	-	-	-	-	-	-
LA RIOJA	11	9	2	9	9	0	20	18	2
CEUTA	5	5	0	10	8	2	15	13	2
MELILLA	11	13	-2	18	10	8	29	23	6
TOTAL ESTADO	1.938	2.364	-426	1.841	1.184	657	3.779	3.548	231

1) No se dispone del movimiento de beneficiarios en nómina de las comunidades de Navarra y el País Vasco

PNCs DE LA SEGURIDAD SOCIAL: ACUMULADO DE ALTAS, BAJAS Y OSCILACIONES EN NÓMINA AÑO 2012 (1)

ÁMBITO GEOGRÁFICO	PNC DE JUBILACIÓN			PNC DE INVALIDEZ			TOTAL PNCs		
	ALTAS	BAJAS	OSCILACIONES	ALTAS	BAJAS	OSCILACIONES	ALTAS	BAJAS	OSCILACIONES
ANDALUCÍA	885	1.070	-185	831	506	325	1.716	1.576	140
ARAGÓN	117	153	-36	67	60	7	184	213	-29
ASTURIAS	79	142	-63	89	70	19	168	212	-44
ILLES BALEARS	118	183	-65	123	102	21	241	285	-44
CANARIAS	443	511	-68	588	336	252	1.031	847	184
CANTABRIA	75	77	-2	89	68	21	164	145	19
CASTILLA Y LEÓN	252	345	-93	248	185	63	500	530	-30
CASTILLA-LA MANCHA	220	350	-130	253	210	43	473	560	-87
CATALUNYA	1.405	1.627	-222	1.280	1.036	244	2.685	2.663	22
C. VALENCIANA	423	508	-85	427	389	38	850	897	-47
EXTREMADURA	123	313	-190	108	145	-37	231	458	-227
GALICIA	545	656	-111	321	294	27	866	950	-84
MADRID	552	456	96	469	255	214	1.021	711	310
MURCIA	117	167	-50	147	92	55	264	259	5
NAVARRA	-	-	-	-	-	-	-	-	-
PAÍS VASCO	-	-	-	-	-	-	-	-	-
LA RIOJA	25	25	0	19	15	4	44	40	4
CEUTA	12	18	-6	31	32	-1	43	50	-7
MELILLA	19	38	-19	55	59	-4	74	97	-23
TOTAL ESTADO	5.410	6.639	-1.229	5.145	3.854	1.291	10.555	10.493	62

1) No se dispone del movimiento de beneficiarios en nómina de las comunidades de Navarra y el País Vasco

EVOLUCIÓN IMPORTES MEDIOS PENSIONES NO CONTRIBUTIVAS

	PNC DE JUBILACIÓN								PNC DE INVALIDEZ							
	2005	2006	2007	2008	2009	2010	2011	2012	2005	2006	2007	2008	2009	2010	2011	2012
ENERO	271,45	283,55	289,48	316,06	315,68	319,21	334,45	350,01	310,82	326,58	330,27	357,42	356,26	358,94	376,34	394,88
FEBRERO	265,92	276,67	287,68	306,99	314,80	319,85	329,22	338,85	305,65	317,92	330,18	346,63	356,11	362,33	348,08	381,74
MARZO	270,04	281,50	292,29	308,60	316,40	321,93	331,20	342,74	309,15	325,32	333,75	350,57	359,76	367,34	375,52	385,50
ABRIL	267,38	279,64	291,04	307,89	316,18	322,42	331,82		309,21	319,43	333,82	349,65	360,88	366,96	375,89	
MAYO	267,15	278,58	290,65	308,81	316,90	321,34	330,75		308,23	318,53	330,07	350,72	360,91	365,57	373,05	
JUNIO*	525,71	547,74	573,54	606,10	622,25	631,82	648,46		597,33	623,93	649,27	682,74	700,98	708,92	725,87	
JULIO	269,99	280,44	293,68	309,63	318,42	323,56	334,13		311,01	325,10	335,30	352,90	362,57	342,22	376,05	
AGOSTO	269,57	278,39	292,39	308,47	317,63	322,35	331,09		307,74	318,56	334,34	349,40	362,41	364,72	372,59	
SETIEMBRE	266,76	276,56	290,13	306,73	315,78	320,22	329,58		304,41	316,98	326,75	346,52	356,45	361,22	369,25	
OCTUBRE	268,32	278,59	292,54	307,90	316,66	322,13	334,63		306,26	320,11	332,91	351,26	360,72	363,26	375,30	
NOVIEMBRE*	529,52	549,80	577,12	609,10	625,29	635,57	654,13		603,18	624,16	650,38	685,55	704,05	669,36	733,14	
DICIEMBRE	271,06	281,19	295,54	311,70	320,33	327,85	335,44		313,08	323,01	336,53	355,65	366,72	369,24	379,51	
IMPORTE MEDIO	267,35	278,05	290,43	307,71	315,45	320,59	330,35	343,87	306,15	318,55	330,26	348,50	357,70	357,15	370,04	387,37
IMP. MENSUAL																
ESTABLECIDO	288,79	301,55	312,43	328,44	336,33	339,70	347,60	357,70	288,79	301,55	312,43	328,44	336,33	339,70	347,60	357,70
Con comp. 50% T. P. (1)	-	-	-	-	-	-	-	-	433,19	452,33	468,65	492,66	504,50	509,55	521,40	178,85
MÍNIMO 25%	72,20	75,39	78,11	82,11	84,08	84,93	86,90	89,43	72,20	75,39	78,11	82,11	84,08	84,93	86,90	89,43
Δ INTERANUAL	4,50%	4,40%	3,60%	5,10%	2,40%	1,00%	2,30%	2,90%	4,50%	4,40%	3,60%	5,10%	2,40%	1,00%	2,30%	2,90%

(*) Junto a la mensualidad se abona una paga extra, por lo que la media se calcula sobre 14 pagas.

(1) En la PNC de Invalidez, la cuantía se incrementa en un 50% en los casos en que el beneficiario necesite el concurso de una tercera persona.

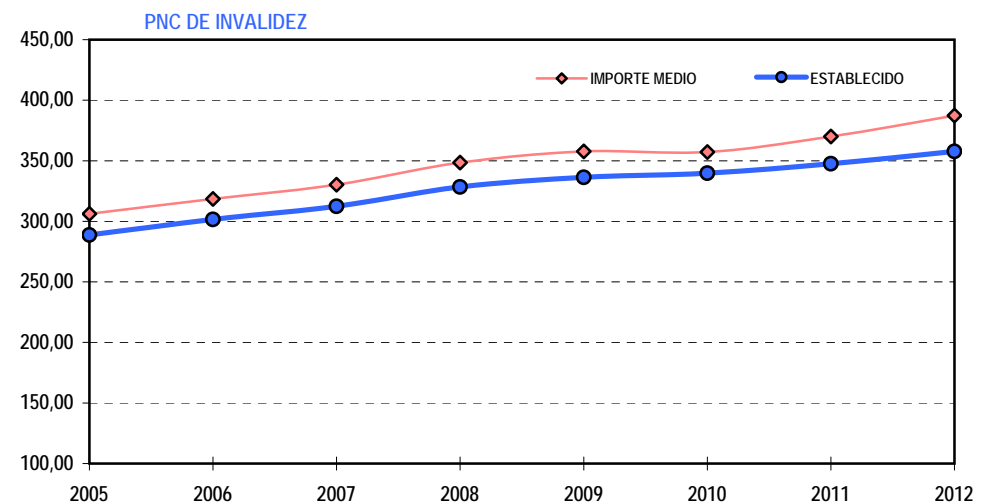
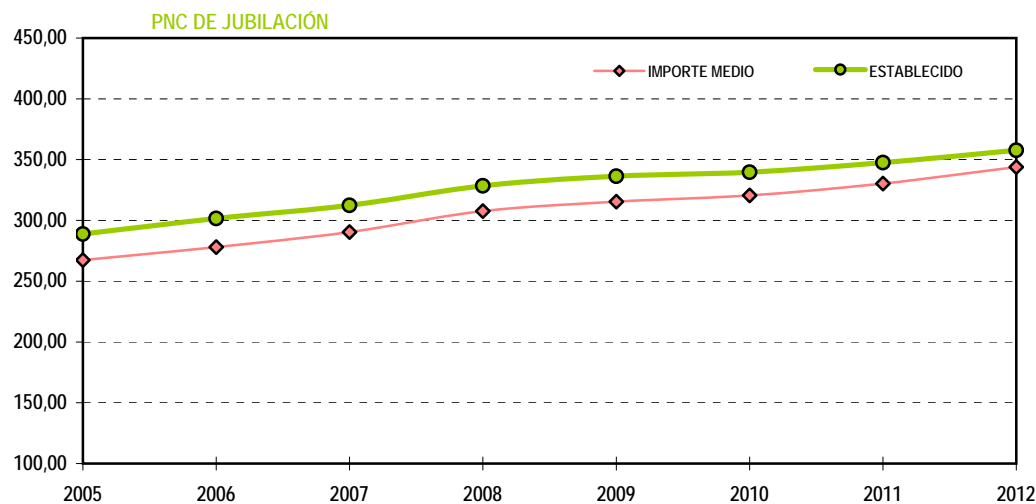

1b PNC DE JUBILACIÓN: DATOS DE LA GESTIÓN MENSUAL Y ANUAL

R.D.L. 1/1994, DE 20 DE JUNIO; T. REF. LGSS PNCs DE LA SEGURIDAD SOCIAL

JUBILACIÓN

		Entrada	Resueltas	% R./E.	Aprobadas	% A./R.	No Aprob.	Pendientes
G E S T I O N	2005	31.221	29.964	95,97%	19.342	64,55%	10.622	6.019
	2006	27.343	28.315	103,55%	17.751	62,69%	10.564	5.047
	2007	25.186	24.709	98,11%	15.505	62,75%	9.204	5.524
	2008	27.308	27.364	100,21%	16.564	60,53%	10.800	5.468
	2009	27.264	27.164	99,63%	16.742	60,98%	10.422	5.568
	2010	27.201	25.670	94,37%	16.574	64,57%	9.096	7.099
	2011	27.062	27.302	100,89%	17.751	65,02%	9.551	6.859
M E N S U A L E S *	2005	2.602	2.497		1.612		885	6.019
	2006	2.279	2.360		1.479		880	5.047
	2007	2.099	2.059		1.292		767	5.524
	2008	2.276	2.280		1.380		900	5.468
	2009	2.272	2.264		1.395		869	5.568
	2010	2.267	2.139		1.381		758	7.099
	2011	2.255	2.275		1.479		796	6.859
2012								
I II III IV V VI VII VIII IX X XI XII	I	1.908	1.770	92,77%	1.077	60,85%	693	6.997
	II	2.300	2.399	104,30%	1.489	62,07%	910	6.898
	III	2.517	2.502	99,40%	1.739	69,50%	763	6.913
	IV							
	V							
	VI							
	VII							
	VIII							
	IX							
	X							
	XI							
	XII							
2011		6.725	6.671	99,20%	4.305	64,53%	2.366	6.913

* Pendientes reales

EVOLUCIÓN DE LA GESTIÓN 2005-2012

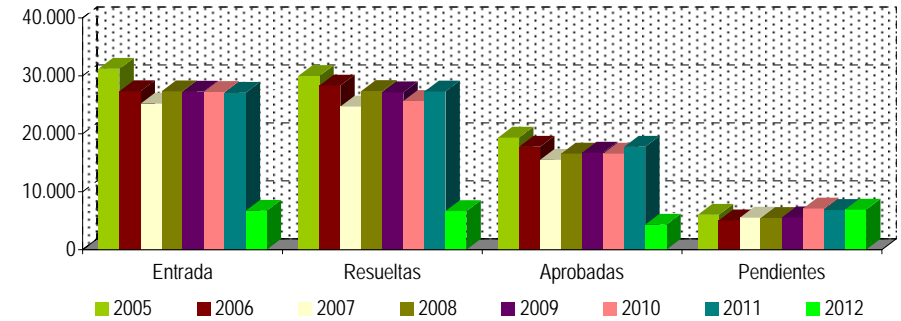

EVOLUCIÓN MEDIAS MENSUALES

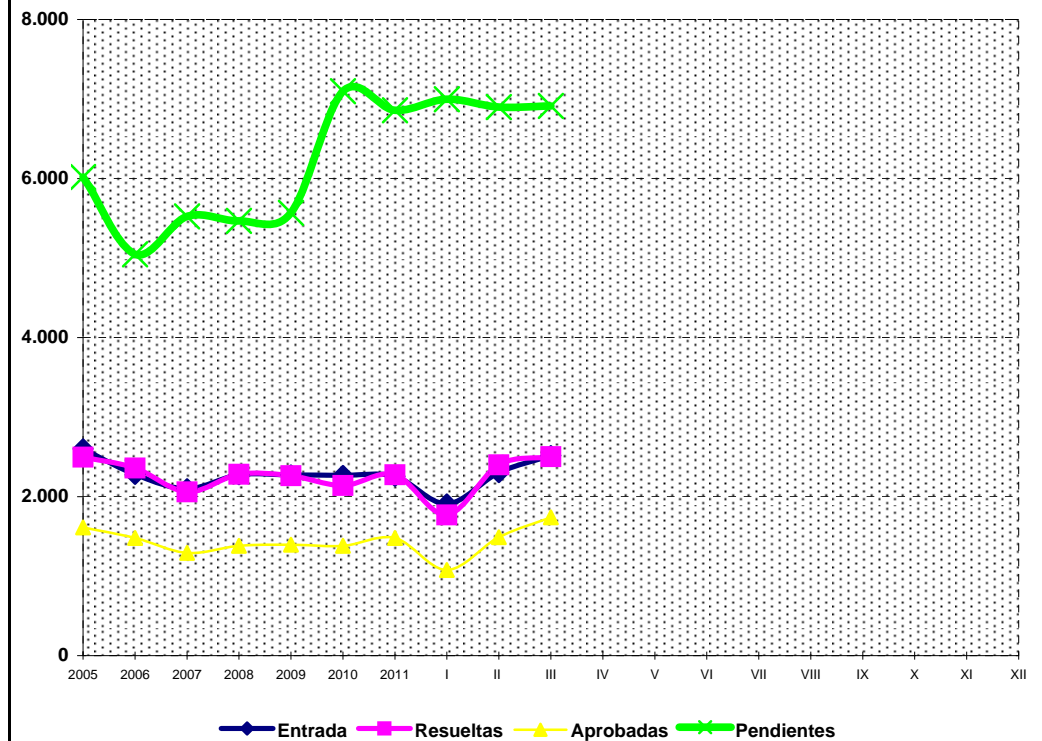

PENSIÓN NO CONTRIBUTIVA DE JUBILACIÓN

DATOS DE GESTIÓN CORRESPONDIENTES AL MES DE MARZO DE 2012

CC.AA. Y/O PROVINCIAS	PTES. MES ANTERIOR	SOLICITUDES PRESENTADAS					A RESOLV. MES	SOLICITUDES RESUELTAS									PTES. FIN MES
								APROBADAS					NO APROBADAS		TOTAL		
		NUEVAS	LISMI	PAS	INSS	TOTAL		NUEVAS	LISMI	PAS	INSS	TOTAL	DNG	CAD-DES			
ANDALUCÍA	1.129	516	0	30	0	546	1.675	379	0	14	0	393	59	13	465	1.210	
ALMERÍA	35	44	0	0	0	44	79	35	0	0	0	35	7	2	44	35	
CÁDIZ	204	46	0	18	0	64	268	49	0	0	0	49	8	0	57	211	
CÓRDOBA	126	18	0	3	0	21	147	45	0	0	0	45	6	3	54	93	
GRANADA	67	38	0	1	0	39	106	23	0	3	0	26	7	0	33	73	
HUELVA	28	31	0	1	0	32	60	19	0	0	0	19	10	2	31	29	
JAÉN	68	28	0	4	0	32	100	15	0	0	0	15	5	0	20	80	
MÁLAGA	236	113	0	3	0	116	352	96	0	11	0	107	15	6	128	224	
SEVILLA	365	198	0	0	0	198	563	97	0	0	0	97	1	0	98	465	
ARAGÓN	47	78	1	0	0	79	126	36	1	3	0	40	22	1	63	63	
HUESCA	12	15	1	0	0	16	28	9	0	0	0	9	6	0	15	13	
TERUEL	5	7	0	0	0	7	12	2	0	0	0	2	1	0	3	9	
ZARAGOZA	30	56	0	0	0	56	86	25	1	3	0	29	15	1	45	41	
ASTURIAS	105	57	0	1	0	58	163	30	0	0	0	30	10	6	46	117	
ILLES BALEARS	87	70	0	0	0	70	157	41	0	0	0	41	19	15	75	82	
CANARIAS	1.459	171	0	8	0	179	1.638	135	1	3	0	139	63	24	226	1.412	
LAS PALMAS	732	71	0	8	0	79	811	43	0	2	0	45	33	7	85	726	
S.C. TENERIFE	727	100	0	0	0	100	827	92	1	1	0	94	30	17	141	686	
CANTABRIA	24	34	0	0	0	34	58	37	0	0	0	37	11	0	48	10	
CASTILLA Y LEÓN	198	124	0	2	0	126	324	74	1	0	0	75	17	11	103	221	
ÁVILA	9	8	0	0	0	8	17	7	0	0	0	7	2	1	10	7	
BURGOS	25	7	0	0	0	7	32	4	0	0	0	4	2	0	6	26	
LEÓN	31	20	0	0	0	20	51	9	0	0	0	9	2	5	16	35	
PALENCIA	16	8	0	0	0	8	24	5	0	0	0	5	1	1	7	17	
SALAMANCA	37	23	0	0	0	23	60	13	0	0	0	13	2	2	17	43	
SEGOVIA	15	2	0	0	0	2	17	2	0	0	0	2	0	0	2	15	
SORIA	3	1	0	2	0	3	6	1	0	0	0	1	0	0	1	5	
VALLADOLID	34	49	0	0	0	49	83	27	1	0	0	28	6	2	36	47	
ZAMORA	28	6	0	0	0	6	34	6	0	0	0	6	2	0	8	26	
CASTILLA-LA MANCHA	284	64	0	0	0	64	348	90	0	0	0	90	33	7	130	218	
ALBACETE	37	13	0	0	0	13	50	17	0	0	0	17	12	0	29	21	
CIUDAD REAL	27	17	0	0	0	17	44	27	0	0	0	27	8	6	41	3	
CUENCA	8	8	0	0	0	8	16	6	0	0	0	6	0	0	6	10	
GUADALAJARA	4	10	0	0	0	10	14	6	0	0	0	6	0	0	6	8	
TOLEDO	208	16	0	0	0	16	224	34	0	0	0	34	13	1	48	176	

(Continúa al dorso)

CC.AA. Y/O PROVINCIAS	PTES. MES ANTERIOR	SOLICITUDES PRESENTADAS					A RESOLV. MES	SOLICITUDES RESUELTAS									PTES. FIN MES
								APROBADAS				NO APROBADAS		TOTAL			
		NUEVAS	LISMI	PAS	INSS	TOTAL		NUEVAS	LISMI	PAS	INSS	TOTAL	DNG		CAD-DES		
CATALUNYA	1.645	294	1	0	1	296	1.941	253	1	0	1	255	96	30	381	1.560	
BARCELONA	1.207	233	1	0	1	235	1.442	194	0	0	0	194	69	24	287	1.155	
GIRONA	148	16	0	0	0	16	164	16	1	0	1	18	10	1	29	135	
LLEIDA	100	14	0	0	0	14	114	17	0	0	0	17	6	4	27	87	
TARRAGONA	190	31	0	0	0	31	221	26	0	0	0	26	11	1	38	183	
COMUNIDAD VALENCIANA	439	282	0	4	0	286	725	146	0	1	0	147	45	14	206	519	
ALICANTE	70	105	0	2	0	107	177	84	0	0	0	84	24	7	115	62	
CASTELLÓN	52	14	0	0	0	14	66	13	0	0	0	13	2	3	18	48	
VALENCIA	317	163	0	2	0	165	482	49	0	1	0	50	19	4	73	409	
EXTREMADURA	55	41	0	0	0	41	96	47	0	0	0	47	6	0	53	43	
BADAJOS	19	24	0	0	0	24	43	33	0	0	0	33	4	0	37	6	
CÁCERES	36	17	0	0	0	17	53	14	0	0	0	14	2	0	16	37	
GALICIA	387	217	1	0	0	218	605	124	0	2	0	126	56	20	202	403	
A CORUÑA	274	84	0	0	0	84	358	53	0	2	0	55	29	5	89	269	
LUGO	4	34	0	0	0	34	38	17	0	0	0	17	3	0	20	18	
OURENSE	92	25	1	0	0	26	118	24	0	0	0	24	6	2	32	86	
PONTEVEDRA	17	74	0	0	0	74	91	30	0	0	0	30	18	13	61	30	
MADRID	768	321	0	2	0	323	1.091	192	0	2	0	194	121	13	328	763	
MURCIA	171	68	5	0	0	73	244	37	4	0	0	41	11	6	58	186	
NAVARRA	15	25	0	2	4	31	46	18	0	3	0	21	5	6	32	14	
PAÍS VASCO	26	50	0	0	0	50	76	47	0	0	0	47	9	5	61	15	
ARABA/ÁLAVA	4	7	0	0	0	7	11	7	0	0	0	7	1	0	8	3	
GIPUZKOA	1	16	0	0	0	16	17	12	0	0	0	12	5	0	17	0	
BIZKAIA	21	27	0	0	0	27	48	28	0	0	0	28	3	5	36	12	
LA RIOJA	14	14	0	0	0	14	28	7	0	0	0	7	4	0	11	17	
CEUTA	22	18	0	0	0	18	40	7	1	0	0	8	2	2	12	28	
MELILLA	23	10	1	0	0	11	34	1	0	0	0	1	1	0	2	32	

TOTAL ESTADO	6.898	2.454	9	49	5	2.517	9.415	1.701	9	28	1	1.739	590	173	2.502	6.913
--------------	-------	-------	---	----	---	-------	-------	-------	---	----	---	-------	-----	-----	-------	-------

PENSIÓN NO CONTRIBUTIVA DE JUBILACIÓN

CAUSAS DE DENEGACIÓN CORRESPONDIENTES AL MES DE MARZO DE 2012

CC.AA. Y/O PROVINCIAS	EDAD	RESIDENCIA LEGAL	RECURSOS		PRESTACIÓN INCOMPATIBLE	SIN DESGLOSAR	TOTAL CAUSAS DE DENEGACIÓN
			ECONÓMICOS				
			PERSONALES	U.E.C.			
ANDALUCÍA	5	8	12	34	0	0	59
ALMERÍA	1	1	1	4	0	0	7
CÁDIZ	1	1	1	5	0	0	8
CÓRDOBA	0	1	0	5	0	0	6
GRANADA	0	1	2	4	0	0	7
HUELVA	1	0	2	7	0	0	10
JAÉN	0	0	1	4	0	0	5
MÁLAGA	2	4	4	5	0	0	15
SEVILLA	0	0	1	0	0	0	1
ARAGÓN	1	4	5	7	5	0	22
HUESCA	1	0	0	5	0	0	6
TERUEL	0	0	0	1	0	0	1
ZARAGOZA	0	4	5	1	5	0	15
ASTURIAS	0	0	2	7	1	0	10
ILLES BALEARS	3	10	2	4	0	0	19
CANARIAS	8	21	15	19	0	0	63
LAS PALMAS	7	10	8	8	0	0	33
S.C. TENERIFE	1	11	7	11	0	0	30
CANTABRIA	1	3	2	5	0	0	11
CASTILLA Y LEÓN	3	1	2	11	0	0	17
ÁVILA	0	1	0	1	0	0	2
BURGOS	1	0	0	1	0	0	2
LEÓN	0	0	0	2	0	0	2
PALENCIA	0	0	0	1	0	0	1
SALAMANCA	0	0	0	2	0	0	2
SEGOVIA	0	0	0	0	0	0	0
SORIA	0	0	0	0	0	0	0
VALLADOLID	1	0	2	3	0	0	6
ZAMORA	1	0	0	1	0	0	2
CASTILLA-LA MANCHA	1	2	8	22	0	0	33
ALBACETE	0	1	4	7	0	0	12
CIUDAD REAL	1	0	3	4	0	0	8
CUENCA	0	0	0	0	0	0	0
GUADALAJARA	0	0	0	0	0	0	0
TOLEDO	0	1	1	11	0	0	13

(Continúa al dorso)

CC.AA. Y/O PROVINCIAS	EDAD	RESIDENCIA LEGAL	RECURSOS ECONÓMICOS		PRESTACIÓN INCOMPATIBLE	SIN DESGLOSAR	TOTAL CAUSAS DE DENEGACIÓN
			PERSONALES	U.E.C.			
CATALUNYA	3	19	12	47	15	0	96
BARCELONA	2	12	10	34	11	0	69
GIRONA	0	5	0	4	1	0	10
LLEIDA	1	0	0	4	1	0	6
TARRAGONA	0	2	2	5	2	0	11
COMUNIDAD VALENCIANA	1	8	9	27	0	0	45
ALICANTE	1	3	6	14	0	0	24
CASTELLÓN	0	1	1	0	0	0	2
VALENCIA	0	4	2	13	0	0	19
EXTREMADURA	0	1	1	4	0	0	6
BADAJOS	0	1	1	2	0	0	4
CÁCERES	0	0	0	2	0	0	2
GALICIA	15	11	12	16	2	0	56
A CORUÑA	14	8	6	0	1	0	29
LUGO	1	0	0	2	0	0	3
OURENSE	0	0	1	5	0	0	6
PONTEVEDRA	0	3	5	9	1	0	18
MADRID	10	43	23	45	0	0	121
MURCIA	0	3	1	7	0	0	11
NAVARRA	0	2	0	3	0	0	5
PAÍS VASCO	2	1	4	2	0	0	9
ARABA/ÁLAVA	0	0	1	0	0	0	1
GIPUZKOA	2	1	2	0	0	0	5
BIZKAIA	0	0	1	2	0	0	3
LA RIOJA	0	0	0	4	0	0	4
CEUTA	0	2	0	0	0	0	2
MELILLA	0	1	0	0	0	0	1
TOTAL ESTADO	53	140	110	264	23	0	590

PENSIÓN NO CONTRIBUTIVA DE JUBILACIÓN

DATOS ACUMULADOS DE GESTIÓN CORRESPONDIENTES AL AÑO 2012 HASTA MARZO

CC.AA. Y/O PROVINCIAS	PTES. AÑO ANTERIOR	SOLICITUDES PRESENTADAS					A RESOLV. AÑO	SOLICITUDES RESUELTAS									PTES. FINAL
		NUEVAS	LISMI	PAS	INSS	TOTAL		APROBADAS					NO APROBADAS		TOTAL		
								NUEVAS	LISMI	PAS	INSS	TOTAL	DNG	CAD-DES			
ANDALUCÍA	1.280	1.075	2	50	0	1.127	2.407	848	0	65	0	913	171	113	1.197	1.210	
ALMERÍA	35	125	0	0	0	125	160	103	0	0	0	103	19	3	125	35	
CÁDIZ	188	65	0	19	0	84	272	49	0	0	0	49	11	1	61	211	
CÓRDOBA	133	86	0	3	0	89	222	96	0	2	0	98	17	14	129	93	
GRANADA	83	127	0	3	0	130	213	98	0	7	0	105	24	11	140	73	
HUELVA	20	98	0	2	0	100	120	61	0	1	0	62	22	7	91	29	
JAÉN	57	70	0	8	0	78	135	47	0	2	0	49	6	0	55	80	
MÁLAGA	307	301	2	15	0	318	625	268	0	53	0	321	55	25	401	224	
SEVILLA	457	203	0	0	0	203	660	126	0	0	0	126	17	52	195	465	
ARAGÓN	31	201	2	3	0	206	237	119	1	3	0	123	43	8	174	63	
HUESCA	9	33	1	0	0	34	43	22	0	0	0	22	8	0	30	13	
TERUEL	0	21	0	0	0	21	21	9	0	0	0	9	3	0	12	9	
ZARAGOZA	22	147	1	3	0	151	173	88	1	3	0	92	32	8	132	41	
ASTURIAS	125	127	0	1	1	129	254	93	1	0	1	95	28	14	137	117	
ILLES BALEARS	61	177	0	0	0	177	238	87	0	0	0	87	45	24	156	82	
CANARIAS	1.509	553	0	15	0	568	2.077	425	1	6	0	432	185	48	665	1.412	
LAS PALMAS	737	262	0	14	0	276	1.013	175	0	3	0	178	98	11	287	726	
S.C. TENERIFE	772	291	0	1	0	292	1.064	250	1	3	0	254	87	37	378	686	
CANTABRIA	24	99	0	0	0	99	123	90	0	1	0	91	22	0	113	10	
CASTILLA Y LEÓN	174	343	3	2	2	350	524	219	2	0	1	222	56	25	303	221	
ÁVILA	6	30	0	0	0	30	36	22	0	0	0	22	6	1	29	7	
BURGOS	18	27	0	0	0	27	45	10	0	0	0	10	4	5	19	26	
LEÓN	30	57	0	0	0	57	87	37	0	0	0	37	10	5	52	35	
PALENCIA	15	28	0	0	2	30	45	24	0	0	1	25	2	1	28	17	
SALAMANCA	36	68	3	0	0	71	107	44	1	0	0	45	12	7	64	43	
SEGOVIA	12	12	0	0	0	12	24	5	0	0	0	5	4	0	9	15	
SORIA	2	4	0	2	0	6	8	3	0	0	0	3	0	0	3	5	
VALLADOLID	36	93	0	0	0	93	129	62	1	0	0	63	14	5	82	47	
ZAMORA	19	24	0	0	0	24	43	12	0	0	0	12	4	1	17	26	
CASTILLA-LA MANCHA	359	224	1	0	0	225	584	225	2	1	1	229	93	44	366	218	
ALBACETE	33	49	0	0	0	49	82	40	0	0	0	40	19	2	61	21	
CIUDAD REAL	52	50	0	0	0	50	102	62	0	1	0	63	19	17	99	3	
CUENCA	12	19	1	0	0	20	32	16	2	0	0	18	4	0	22	10	
GUADALAJARA	5	25	0	0	0	25	30	17	0	0	1	18	3	1	22	8	
TOLEDO	257	81	0	0	0	81	338	90	0	0	0	90	48	24	162	176	

(Continúa al dorso)

CC.AA. Y/O PROVINCIAS	PTES. AÑO ANTERIOR	SOLICITUDES PRESENTADAS					A RESOLV. AÑO	SOLICITUDES RESUELTAS									PTES. FINAL
		NUEVAS	LISMI	PAS	INSS	TOTAL		APROBADAS					NO APROBADAS		TOTAL		
								NUEVAS	LISMI	PAS	INSS	TOTAL	DNG	CAD-DES			
CATALUNYA	1.327	925	3	1	3	932	2.259	300	2	0	1	303	291	105	699	1.560	
BARCELONA	980	693	1	1	3	698	1.678	232	1	0	0	233	212	78	523	1.155	
GIRONA	105	80	2	0	0	82	187	19	1	0	1	21	26	5	52	135	
LLEIDA	81	57	0	0	0	57	138	18	0	0	0	18	20	13	51	87	
TARRAGONA	161	95	0	0	0	95	256	31	0	0	0	31	33	9	73	183	
COMUNIDAD VALENCIANA	407	782	1	4	0	787	1.194	412	0	3	0	415	200	60	675	519	
ALICANTE	129	336	1	2	0	339	468	242	0	2	0	244	120	42	406	62	
CASTELLÓN	60	53	0	0	0	53	113	39	0	0	0	39	14	12	65	48	
VALENCIA	218	393	0	2	0	395	613	131	0	1	0	132	66	6	204	409	
EXTREMADURA	15	130	0	0	0	130	145	74	0	2	0	76	23	3	102	43	
BADAJOS	3	76	0	0	0	76	79	53	0	2	0	55	15	3	73	6	
CÁCERES	12	54	0	0	0	54	66	21	0	0	0	21	8	0	29	37	
GALICIA	455	565	3	0	0	568	1.023	427	0	2	1	430	154	36	620	403	
A CORUÑA	271	224	0	0	0	224	495	153	0	2	0	155	58	13	226	269	
LUGO	23	61	0	0	0	61	84	55	0	0	0	55	9	2	66	18	
OURENSE	96	73	1	0	0	74	170	68	0	0	0	68	12	4	84	86	
PONTEVEDRA	65	207	2	0	0	209	274	151	0	0	1	152	75	17	244	30	
MADRID	835	849	3	4	0	856	1.691	522	3	4	0	529	309	90	928	763	
MURCIA	146	195	9	0	0	204	350	102	6	1	0	109	44	11	164	186	
NAVARRA	22	68	0	2	7	77	99	45	1	3	1	50	28	7	85	14	
PAÍS VASCO	37	177	0	0	0	177	214	145	0	0	0	145	42	12	199	15	
ARABA/ÁLAVA	12	20	0	0	0	20	32	27	0	0	0	27	2	0	29	3	
GIPUZKOA	5	50	0	0	0	50	55	41	0	0	0	41	14	0	55	0	
BIZKAIA	20	107	0	0	0	107	127	77	0	0	0	77	26	12	115	12	
LA RIOJA	14	39	0	0	0	39	53	26	0	0	0	26	9	1	36	17	
CEUTA	19	40	1	0	0	41	60	13	1	0	0	14	9	9	32	28	
MELILLA	19	32	1	0	0	33	52	16	0	0	0	16	4	0	20	32	
TOTAL ESTADO	6.859	6.601	29	82	13	6.725	13.584	4.188	20	91	6	4.305	1.756	610	6.671	6.913	

PENSIÓN NO CONTRIBUTIVA DE JUBILACIÓN

CAUSAS DE DENEGACIÓN ACUMULADAS CORRESPONDIENTES AL AÑO 2012 HASTA MARZO

CC.AA. Y/O PROVINCIAS	EDAD	RESIDENCIA LEGAL	RECURSOS		PRESTACIÓN INCOMPATIBLE	SIN DESGLOSAR	TOTAL CAUSAS DE DENEGACIÓN
			ECONÓMICOS				
			PERSONALES	U.E.C.			
ANDALUCÍA	13	35	38	84	1	0	171
ALMERÍA	4	4	2	9	0	0	19
CÁDIZ	1	1	4	5	0	0	11
CÓRDOBA	1	4	2	10	0	0	17
GRANADA	1	6	6	11	0	0	24
HUELVA	2	3	5	12	0	0	22
JAÉN	0	0	1	5	0	0	6
MÁLAGA	4	17	11	22	1	0	55
SEVILLA	0	0	7	10	0	0	17
ARAGÓN	3	9	10	13	8	0	43
HUESCA	1	2	0	5	0	0	8
TERUEL	1	1	0	1	0	0	3
ZARAGOZA	1	6	10	7	8	0	32
ASTURIAS	3	4	4	16	1	0	28
ILLES BALEARS	6	18	9	7	5	0	45
CANARIAS	14	53	48	70	0	0	185
LAS PALMAS	10	27	24	37	0	0	98
S.C. TENERIFE	4	26	24	33	0	0	87
CANTABRIA	2	3	7	10	0	0	22
CASTILLA Y LEÓN	8	8	10	30	0	0	56
ÁVILA	0	1	1	4	0	0	6
BURGOS	1	0	1	2	0	0	4
LEÓN	1	3	2	4	0	0	10
PALENCIA	0	0	0	2	0	0	2
SALAMANCA	1	3	0	8	0	0	12
SEGOVIA	2	1	0	1	0	0	4
SORIA	0	0	0	0	0	0	0
VALLADOLID	2	0	5	7	0	0	14
ZAMORA	1	0	1	2	0	0	4
CASTILLA-LA MANCHA	4	12	23	54	0	0	93
ALBACETE	0	2	4	13	0	0	19
CIUDAD REAL	1	3	4	11	0	0	19
CUENCA	0	0	2	2	0	0	4
GUADALAJARA	1	1	0	1	0	0	3
TOLEDO	2	6	13	27	0	0	48

(Continúa al dorso)

CC.AA. Y/O PROVINCIAS	EDAD	RESIDENCIA LEGAL	RECURSOS ECONÓMICOS		PRESTACIÓN INCOMPATIBLE	SIN DESGLOSAR	TOTAL CAUSAS DE DENEGACIÓN
			PERSONALES	U.E.C.			
CATALUNYA	12	47	34	154	44	0	291
BARCELONA	6	34	28	112	32	0	212
GIRONA	5	6	1	11	3	0	26
LLEIDA	1	0	1	13	5	0	20
TARRAGONA	0	7	4	18	4	0	33
COMUNIDAD VALENCIANA	6	31	42	119	2	0	200
ALICANTE	6	16	26	70	2	0	120
CASTELLÓN	0	3	5	6	0	0	14
VALENCIA	0	12	11	43	0	0	66
EXTREMADURA	3	2	2	16	0	0	23
BADAJOS	1	2	1	11	0	0	15
CÁCERES	2	0	1	5	0	0	8
GALICIA	19	20	43	69	3	0	154
A CORUÑA	16	12	12	16	2	0	58
LUGO	2	0	2	5	0	0	9
OURENSE	0	4	1	7	0	0	12
PONTEVEDRA	1	4	28	41	1	0	75
MADRID	20	104	70	115	0	0	309
MURCIA	1	6	12	25	0	0	44
NAVARRA	0	11	4	13	0	0	28
PAÍS VASCO	13	7	10	12	0	0	42
ARABA/ÁLAVA	0	0	2	0	0	0	2
GIPUZKOA	11	1	2	0	0	0	14
BIZKAIA	2	6	6	12	0	0	26
LA RIOJA	2	3	0	4	0	0	9
CEUTA	0	7	1	1	0	0	9
MELILLA	0	3	1	0	0	0	4
TOTAL ESTADO	129	383	368	812	64	0	1.756

1c PNC DE INVALIDEZ: DATOS DE LA GESTIÓN MENSUAL Y ANUAL

R.D.L. 1/1994, DE 20 DE JUNIO; T. REF. LGSS PNCs DE LA SEGURIDAD SOCIAL

INVALIDEZ

		Entrada	Resueltas	% R./E.	Aprobadas	% A./R.	No Aprob.	Pendientes
G E S T I O N	2005	33.459	32.345	96,67%	16.989	52,52%	15.356	12.948
	2006	31.036	32.329	104,17%	16.511	51,07%	15.818	11.655
	2007	28.067	28.189	100,43%	14.743	52,30%	13.446	11.533
	2008	28.808	27.649	95,98%	14.414	52,13%	13.235	12.692
	2009	30.605	29.839	97,50%	15.351	51,45%	14.488	13.458
	2010	29.052	28.919	99,54%	14.876	51,44%	14.043	13.591
	2011	28.359	29.155	102,81%	15.525	53,25%	13.630	12.795
M E N S U A L E S *	2005	2.788	2.695		1.416		1.280	12.948
	2006	2.586	2.694		1.376		1.318	11.655
	2007	2.339	2.349		1.229		1.121	11.533
	2008	2.401	2.304		1.201		1.103	12.692
	2009	2.550	2.487		1.279		1.207	13.458
	2010	2.421	2.410		1.240		1.170	13.591
	2011	2.363	2.430		1.294		1.136	12.795
2012								
I II III IV V VI VII VIII IX X XI XII	I	2.063	1.851	89,72%	935	50,51%	916	13.007
	II	2.322	2.474	106,55%	1.344	54,32%	1.130	12.855
	III	2.803	3.027	107,99%	1.678	55,43%	1.349	12.631
	IV							
	V							
	VI							
	VII							
	VIII							
	IX							
	X							
	XI							
	XII							
2011		7.188	7.352	102,28%	3.957	53,82%	3.395	12.631

* Pendientes reales

EVOLUCIÓN DE LA GESTIÓN 2005-2012

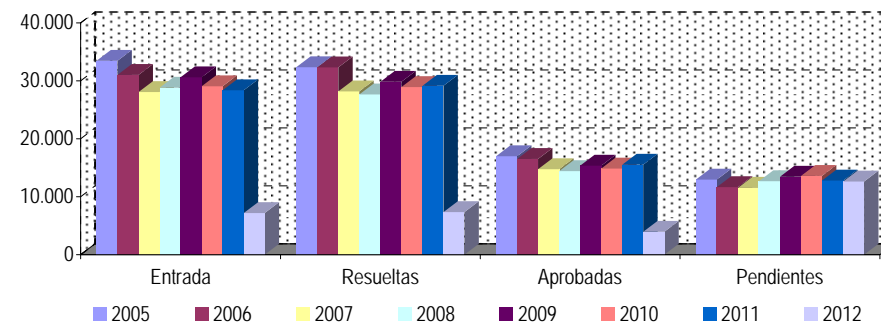

EVOLUCIÓN MEDIAS MENSUALES

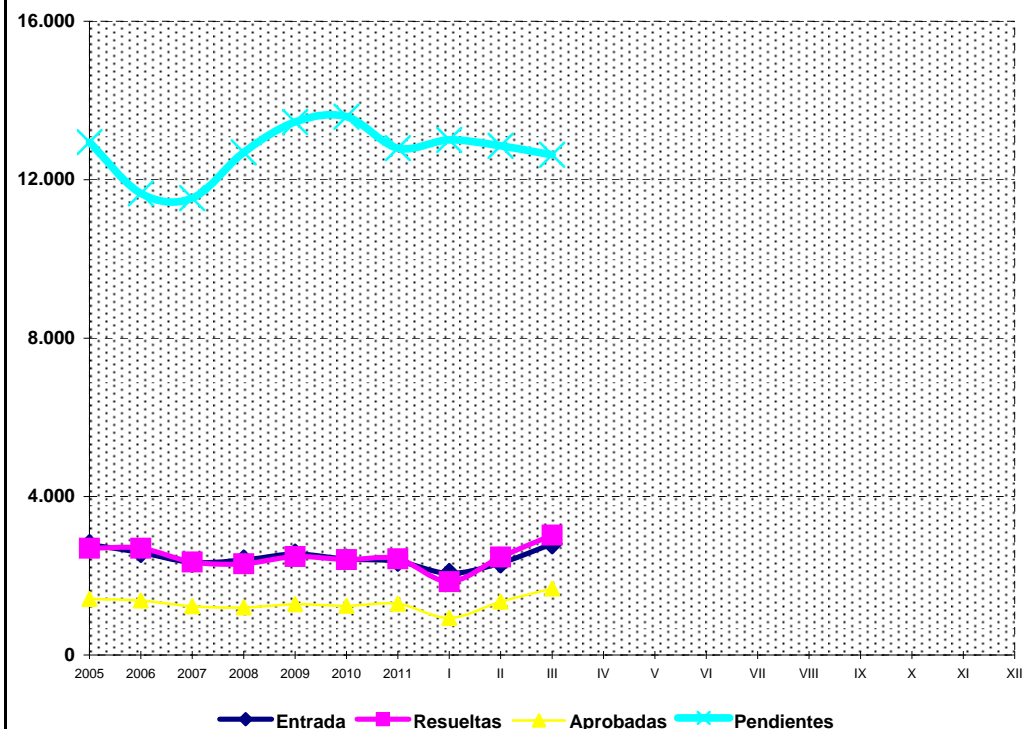

PENSIÓN NO CONTRIBUTIVA DE INVALIDEZ

DATOS DE GESTIÓN CORRESPONDIENTES AL MES DE MARZO DE 2012

CC.AA. Y/O PROVINCIAS	PTES. MES ANTERIOR	SOLICITUDES PRESENTADAS					A RESOLV. MES	SOLICITUDES RESUELTAS									PTES. FIN MES
								APROBADAS					NO APROBADAS		TOTAL		
		NUEVAS	LISMI	PAS	INSS	TOTAL		NUEVAS	LISMI	PAS	INSS	TOTAL	DNG	CAD-DES			
ANDALUCÍA	2.929	607	0	26	0	633	3.562	289	0	15	0	304	154	262	720	2.842	
ALMERÍA	58	48	0	0	0	48	106	34	0	0	0	34	14	0	48	58	
CÁDIZ	507	57	0	7	0	64	571	15	0	0	0	15	25	228	268	303	
CÓRDOBA	196	11	0	0	0	11	207	36	0	2	0	38	17	4	59	148	
GRANADA	201	39	0	2	0	41	242	39	0	3	0	42	26	4	72	170	
HUELVA	78	40	0	0	0	40	118	31	0	1	0	32	7	1	40	78	
JAÉN	102	24	0	10	0	34	136	18	0	2	0	20	16	0	36	100	
MÁLAGA	599	102	0	5	0	107	706	63	0	7	0	70	48	7	125	581	
SEVILLA	1.188	286	0	2	0	288	1.476	53	0	0	0	53	1	18	72	1.404	
ARAGÓN	40	32	0	0	0	32	72	20	0	0	0	20	8	1	29	43	
HUESCA	9	4	0	0	0	4	13	4	0	0	0	4	1	0	5	8	
TERUEL	7	1	0	0	0	1	8	1	0	0	0	1	1	0	2	6	
ZARAGOZA	24	27	0	0	0	27	51	15	0	0	0	15	6	1	22	29	
ASTURIAS	213	55	0	0	0	55	268	25	1	0	0	26	21	3	50	218	
ILLES BALEARS	62	57	0	0	0	57	119	32	0	0	0	32	11	11	54	65	
CANARIAS	3.267	257	0	2	0	259	3.526	185	1	1	0	187	136	11	334	3.192	
LAS PALMAS	1.792	79	0	2	0	81	1.873	46	0	0	0	46	47	4	97	1.776	
S.C. TENERIFE	1.475	178	0	0	0	178	1.653	139	1	1	0	141	89	7	237	1.416	
CANTABRIA	33	43	1	0	0	44	77	49	0	0	0	49	13	0	62	15	
CASTILLA Y LEÓN	248	109	0	0	0	109	357	77	1	0	0	78	22	1	101	256	
ÁVILA	6	10	0	0	0	10	16	9	0	0	0	9	1	0	10	6	
BURGOS	54	14	0	0	0	14	68	10	0	0	0	10	6	0	16	52	
LEÓN	44	22	0	0	0	22	66	6	0	0	0	6	1	0	7	59	
PALENCIA	23	9	0	0	0	9	32	8	0	0	0	8	4	1	13	19	
SALAMANCA	31	21	0	0	0	21	52	7	0	0	0	7	3	0	10	42	
SEGOVIA	19	6	0	0	0	6	25	3	0	0	0	3	3	0	6	19	
SORIA	4	1	0	0	0	1	5	1	0	0	0	1	0	0	1	4	
VALLADOLID	40	18	0	0	0	18	58	30	0	0	0	30	2	0	32	26	
ZAMORA	27	8	0	0	0	8	35	3	1	0	0	4	2	0	6	29	
CASTILLA-LA MANCHA	347	97	0	3	0	100	447	94	0	0	0	94	34	6	134	313	
ALBACETE	92	31	0	3	0	34	126	25	0	0	0	25	20	2	47	79	
CIUDAD REAL	65	29	0	0	0	29	94	36	0	0	0	36	9	3	48	46	
CUENCA	14	17	0	0	0	17	31	12	0	0	0	12	4	0	16	15	
GUADALAJARA	13	10	0	0	0	10	23	8	0	0	0	8	1	0	9	14	
TOLEDO	163	10	0	0	0	10	173	13	0	0	0	13	0	1	14	159	

(Continúa al dorso)

CC.AA. Y/O PROVINCIAS	PTES. MES ANTERIOR	SOLICITUDES PRESENTADAS					A RESOLV. MES	SOLICITUDES RESUELTAS									PTES. FIN MES
		NUEVAS	LISMI	PAS	INSS	TOTAL		APROBADAS					NO APROBADAS		TOTAL		
								NUEVAS	LISMI	PAS	INSS	TOTAL	DNG	CAD-DES			
CATALUNYA	2.873	472	1	0	14	487	3.360	248	2	0	18	268	189	62	519	2.841	
BARCELONA	2.201	375	1	0	13	389	2.590	179	1	0	14	194	154	44	392	2.198	
GIRONA	253	37	0	0	1	38	291	32	0	0	3	35	14	3	52	239	
LLEIDA	95	19	0	0	0	19	114	6	0	0	0	6	8	5	19	95	
TARRAGONA	324	41	0	0	0	41	365	31	1	0	1	33	13	10	56	309	
COMUNIDAD VALENCIANA	1.123	226	0	9	0	235	1.358	159	1	4	0	164	77	25	266	1.092	
ALICANTE	595	89	0	4	0	93	688	48	0	1	0	49	32	12	93	595	
CASTELLÓN	89	32	0	0	0	32	121	26	1	0	0	27	4	2	33	88	
VALENCIA	439	105	0	5	0	110	549	85	0	3	0	88	41	11	140	409	
EXTREMADURA	32	34	0	3	0	37	69	17	0	0	0	17	6	1	24	45	
BADAJOS	4	17	0	2	0	19	23	14	0	0	0	14	2	1	17	6	
CÁCERES	28	17	0	1	0	18	46	3	0	0	0	3	4	0	7	39	
GALICIA	388	269	0	0	0	269	657	104	1	0	2	107	125	7	239	418	
A CORUÑA	198	137	0	0	0	137	335	40	1	0	2	43	29	5	77	258	
LUGO	15	21	0	0	0	21	36	12	0	0	0	12	3	1	16	20	
OURENSE	107	25	0	0	0	25	132	13	0	0	0	13	12	0	25	107	
PONTEVEDRA	68	86	0	0	0	86	154	39	0	0	0	39	81	1	121	33	
MADRID	678	235	2	1	0	238	916	173	2	1	0	176	50	21	247	669	
MURCIA	431	106	1	0	1	108	539	43	1	0	0	44	51	9	104	435	
NAVARRA	21	11	0	0	0	11	32	13	0	0	0	13	5	3	21	11	
PAÍS VASCO	88	86	0	0	0	86	174	89	0	0	0	89	11	1	101	73	
ARABA/ÁLAVA	3	13	0	0	0	13	16	13	0	0	0	13	0	0	13	3	
GIPUZKOA	0	31	0	0	0	31	31	27	0	0	0	27	4	0	31	0	
BIZKAIA	85	42	0	0	0	42	127	49	0	0	0	49	7	1	57	70	
LA RIOJA	6	4	0	0	0	4	10	4	0	0	0	4	2	0	6	4	
CEUTA	33	17	0	0	0	17	50	6	0	0	0	6	5	3	14	36	
MELILLA	43	22	0	0	0	22	65	0	0	0	0	0	2	0	2	63	

TOTAL ESTADO	12.855	2.739	5	44	15	2.803	15.658	1.627	10	21	20	1.678	922	427	3.027	12.631
--------------	--------	-------	---	----	----	-------	--------	-------	----	----	----	-------	-----	-----	-------	--------

PENSIÓN NO CONTRIBUTIVA DE INVALIDEZ

CAUSAS DE DENEGACIÓN CORRESPONDIENTES AL MES DE MARZO DE 2012

CC.AA. Y/O PROVINCIAS	EDAD	RESIDENCIA LEGAL	RECURSOS		GRADO DISCAPACIDAD ENF. CRÓNICA	PRESTACIÓN INCOMPATIBLE	SOLICITAR SIN PASAR DOS AÑOS	SIN DESGLOSAR	TOTAL CAUSAS DE DENEGACIÓN
			ECONÓMICOS						
			PERSONALES	U.E.C.					
ANDALUCÍA	3	6	13	9	118	5	0	0	154
ALMERÍA	0	1	2	1	9	1	0	0	14
CÁDIZ	0	2	2	2	19	0	0	0	25
CÓRDOBA	1	0	3	1	9	3	0	0	17
GRANADA	0	3	2	3	18	0	0	0	26
HUELVA	0	0	0	0	7	0	0	0	7
JAÉN	1	0	2	1	12	0	0	0	16
MÁLAGA	1	0	2	1	44	0	0	0	48
SEVILLA	0	0	0	0	0	1	0	0	1
ARAGÓN	1	1	1	1	3	1	0	0	8
HUESCA	0	0	0	0	1	0	0	0	1
TERUEL	0	0	0	0	1	0	0	0	1
ZARAGOZA	1	1	1	1	1	1	0	0	6
ASTURIAS	1	2	2	8	7	1	0	0	21
ILLES BALEARS	1	3	0	0	5	2	0	0	11
CANARIAS	2	3	30	20	78	3	0	0	136
LAS PALMAS	1	2	12	5	27	0	0	0	47
S.C. TENERIFE	1	1	18	15	51	3	0	0	89
CANTABRIA	1	0	1	6	5	0	0	0	13
CASTILLA Y LEÓN	0	1	6	4	10	1	0	0	22
ÁVILA	0	0	0	1	0	0	0	0	1
BURGOS	0	0	2	1	3	0	0	0	6
LEÓN	0	0	0	1	0	0	0	0	1
PALENCIA	0	0	0	0	4	0	0	0	4
SALAMANCA	0	0	0	0	3	0	0	0	3
SEGOVIA	0	1	1	1	0	0	0	0	3
SORIA	0	0	0	0	0	0	0	0	0
VALLADOLID	0	0	2	0	0	0	0	0	2
ZAMORA	0	0	1	0	0	1	0	0	2
CASTILLA-LA MANCHA	1	0	4	7	22	0	0	0	34
ALBACETE	0	0	1	7	12	0	0	0	20
CIUDAD REAL	0	0	3	0	6	0	0	0	9
CUENCA	1	0	0	0	3	0	0	0	4
GUADALAJARA	0	0	0	0	1	0	0	0	1
TOLEDO	0	0	0	0	0	0	0	0	0

(Continúa al dorso)

CC.AA. Y/O PROVINCIAS	EDAD	RESIDENCIA LEGAL	RECURSOS ECONÓMICOS		GRADO DISCAPACIDAD ENF. CRÓNICA	PRESTACIÓN INCOMPATIBLE	SOLICITAR SIN PASAR DOS AÑOS	SIN DESGLOSAR	TOTAL CAUSAS DE DENEGACIÓN
			PERSONALES	U.E.C.					
			CATALUNYA	0					
BARCELONA	0	4	27	28	58	37	0	0	154
GIRONA	0	1	7	1	2	3	0	0	14
LLEIDA	0	1	1	3	1	2	0	0	8
TARRAGONA	0	2	1	2	2	6	0	0	13
COMUNIDAD VALENCIANA	1	3	12	17	42	2	0	0	77
ALICANTE	1	0	6	4	20	1	0	0	32
CASTELLÓN	0	0	1	1	2	0	0	0	4
VALENCIA	0	3	5	12	20	1	0	0	41
EXTREMADURA	0	0	0	4	2	0	0	0	6
BADAJOS	0	0	0	1	1	0	0	0	2
CÁCERES	0	0	0	3	1	0	0	0	4
GALICIA	0	6	24	31	63	1	0	0	125
A CORUÑA	0	1	5	7	15	1	0	0	29
LUGO	0	0	0	1	2	0	0	0	3
OURENSE	0	0	0	0	12	0	0	0	12
PONTEVEDRA	0	5	19	23	34	0	0	0	81
MADRID	0	1	20	21	8	0	0	0	50
MURCIA	0	1	6	10	32	2	0	0	51
NAVARRA	0	2	2	1	0	0	0	0	5
PAÍS VASCO	0	0	1	3	3	4	0	0	11
ARABA/ÁLAVA	0	0	0	0	0	0	0	0	0
GIPUZKOA	0	0	0	0	0	4	0	0	4
BIZKAIA	0	0	1	3	3	0	0	0	7
LA RIOJA	0	0	0	1	1	0	0	0	2
CEUTA	0	0	1	0	4	0	0	0	5
MELILLA	0	1	0	1	0	0	0	0	2
TOTAL ESTADO	11	38	159	178	466	70	0	0	922

PENSIÓN NO CONTRIBUTIVA DE INVALIDEZ

DATOS ACUMULADOS DE GESTIÓN CORRESPONDIENTES AL AÑO 2012 HASTA MARZO

CC.AA. Y/O PROVINCIAS	PTES. AÑO ANTERIOR	SOLICITUDES PRESENTADAS					A RESOLV. AÑO	SOLICITUDES RESUELTAS									PTES. FINAL
		NUEVAS	LISMI	PAS	INSS	TOTAL		APROBADAS					NO APROBADAS		TOTAL		
								NUEVAS	LISMI	PAS	INSS	TOTAL	DNG	CAD-DES			
ANDALUCÍA	3.068	1.180	1	48	0	1.229	4.297	643	0	61	2	706	437	312	1.455	2.842	
ALMERÍA	58	112	0	0	0	112	170	85	0	0	0	85	26	1	112	58	
CÁDIZ	502	73	0	7	0	80	582	18	0	0	0	18	33	228	279	303	
CÓRDOBA	177	78	0	0	0	78	255	72	0	2	0	74	27	6	107	148	
GRANADA	216	141	0	3	0	144	360	95	0	9	0	104	78	8	190	170	
HUELVA	55	142	0	3	0	145	200	89	0	2	0	91	25	6	122	78	
JAÉN	114	62	0	16	0	78	192	57	0	5	0	62	30	0	92	100	
MÁLAGA	705	283	1	17	0	301	1.006	174	0	43	2	219	197	9	425	581	
SEVILLA	1.241	289	0	2	0	291	1.532	53	0	0	0	53	21	54	128	1.404	
ARAGÓN	27	97	1	0	0	98	125	55	0	0	0	55	21	6	82	43	
HUESCA	7	15	0	0	0	15	22	10	0	0	0	10	4	0	14	8	
TERUEL	5	7	0	0	0	7	12	3	0	0	0	3	3	0	6	6	
ZARAGOZA	15	75	1	0	0	76	91	42	0	0	0	42	14	6	62	29	
ASTURIAS	208	157	0	0	0	157	365	89	1	0	0	90	44	13	147	218	
ILLES BALEARS	94	191	0	1	0	192	286	110	0	0	0	110	80	31	221	65	
CANARIAS	3.356	763	2	4	0	769	4.125	501	2	3	0	506	377	50	933	3.192	
LAS PALMAS	1.833	281	2	2	0	285	2.118	166	0	2	0	168	158	16	342	1.776	
S.C. TENERIFE	1.523	482	0	2	0	484	2.007	335	2	1	0	338	219	34	591	1.416	
CANTABRIA	26	136	1	0	0	137	163	116	1	0	0	117	31	0	148	15	
CASTILLA Y LEÓN	217	301	2	0	0	303	520	177	2	0	0	179	70	15	264	256	
ÁVILA	4	25	0	0	0	25	29	20	0	0	0	20	3	0	23	6	
BURGOS	47	58	0	0	0	58	105	27	0	0	0	27	17	9	53	52	
LEÓN	39	50	0	0	0	50	89	18	0	0	0	18	12	0	30	59	
PALENCIA	22	22	0	0	0	22	44	16	0	0	0	16	8	1	25	19	
SALAMANCA	44	35	1	0	0	36	80	30	1	0	0	31	7	0	38	42	
SEGOVIA	15	19	0	0	0	19	34	5	0	0	0	5	9	1	15	19	
SORIA	1	5	0	0	0	5	6	2	0	0	0	2	0	0	2	4	
VALLADOLID	29	54	0	0	0	54	83	45	0	0	0	45	9	3	57	26	
ZAMORA	16	33	1	0	0	34	50	14	1	0	0	15	5	1	21	29	
CASTILLA-LA MANCHA	385	299	1	4	3	307	692	244	0	3	1	248	100	31	379	313	
ALBACETE	74	84	0	3	0	87	161	47	0	0	0	47	31	4	82	79	
CIUDAD REAL	71	86	0	0	0	86	157	73	0	2	0	75	25	11	111	46	
CUENCA	28	41	0	1	0	42	70	39	0	1	0	40	13	2	55	15	
GUADALAJARA	20	25	1	0	3	29	49	25	0	0	1	26	5	4	35	14	
TOLEDO	192	63	0	0	0	63	255	60	0	0	0	60	26	10	96	159	

(Continúa al dorso)

CC.AA. Y/O PROVINCIAS	PTES. AÑO ANTERIOR	SOLICITUDES PRESENTADAS					A RESOLV. AÑO	SOLICITUDES RESUELTAS									PTES. FINAL
		NUEVAS	LISMI	PAS	INSS	TOTAL		APROBADAS					NO APROBADAS		TOTAL		
								NUEVAS	LISMI	PAS	INSS	TOTAL	DNG	CAD-DES			
CATALUNYA	2.510	1.314	3	0	52	1.369	3.879	345	4	0	46	395	471	172	1.038	2.841	
BARCELONA	1.939	1.022	2	0	42	1.066	3.005	254	3	0	36	293	382	132	807	2.198	
GIRONA	236	94	0	0	3	97	333	46	0	0	4	50	33	11	94	239	
LLEIDA	71	56	1	0	2	59	130	8	0	0	5	13	12	10	35	95	
TARRAGONA	264	142	0	0	5	147	411	37	1	0	1	39	44	19	102	309	
COMUNIDAD VALENCIANA	1.065	656	2	14	0	672	1.737	351	2	8	0	361	217	67	645	1.092	
ALICANTE	614	209	0	7	0	216	830	88	0	3	0	91	100	44	235	595	
CASTELLÓN	71	103	2	0	0	105	176	56	2	1	0	59	20	9	88	88	
VALENCIA	380	344	0	7	0	351	731	207	0	4	0	211	97	14	322	409	
EXTREMADURA	18	109	0	3	0	112	130	57	2	0	0	59	19	7	85	45	
BADAJOS(*)	1	64	0	2	0	66	67	42	1	0	0	43	13	5	61	6	
CÁCERES	17	45	0	1	0	46	63	15	1	0	0	16	6	2	24	39	
GALICIA	424	536	0	0	0	536	960	264	2	0	3	269	248	25	542	418	
A CORUÑA	251	196	0	0	0	196	447	110	1	0	3	114	61	14	189	258	
LUGO	28	35	0	0	0	35	63	28	1	0	0	29	11	3	43	20	
OURENSE	96	59	0	0	0	59	155	27	0	0	0	27	21	0	48	107	
PONTEVEDRA	49	246	0	0	0	246	295	99	0	0	0	99	155	8	262	33	
MADRID	790	604	5	2	0	611	1.401	463	5	2	0	470	171	91	732	669	
MURCIA	446	292	2	0	8	302	748	123	1	1	0	125	156	32	313	435	
NAVARRA	16	29	0	0	0	29	45	23	0	0	0	23	8	3	34	11	
PAÍS VASCO	72	244	0	0	0	244	316	197	0	0	0	197	41	5	243	73	
ARABA/ÁLAVA	5	26	0	0	0	26	31	27	0	0	0	27	1	0	28	3	
GIPUZKOA	1	87	0	0	0	87	88	82	0	0	0	82	6	0	88	0	
BIZKAIA	66	131	0	0	0	131	197	88	0	0	0	88	34	5	127	70	
LA RIOJA	10	14	0	0	0	14	24	16	0	0	0	16	4	0	20	4	
CEUTA	28	42	0	0	0	42	70	15	0	0	0	15	15	4	34	36	
MELILLA	35	64	1	0	0	65	100	16	0	0	0	16	18	3	37	63	
TOTAL ESTADO	12.795	7.028	21	76	63	7.188	19.983	3.805	22	78	52	3.957	2.528	867	7.352	12.631	

(*) Se han incluido datos no incorporados correspondientes al mes de enero

PENSIÓN NO CONTRIBUTIVA DE INVALIDEZ

CAUSAS DE DENEGACIÓN ACUMULADAS CORRESPONDIENTES AL AÑO 2012 HASTA MARZO

CC.AA. Y/O PROVINCIAS	EDAD	RESIDENCIA LEGAL	RECURSOS		GRADO DISCAPACIDAD ENF. CRÓNICA	PRESTACIÓN INCOMPATIBLE	SOLICITAR SIN PASAR DOS AÑOS	SIN DESGLOSAR	TOTAL CAUSAS DE DENEGACIÓN
			ECONÓMICOS						
			PERSONALES	U.E.C.					
ANDALUCÍA	8	17	35	30	339	8	0	0	437
ALMERÍA	0	2	2	5	13	4	0	0	26
CÁDIZ	0	2	2	10	19	0	0	0	33
CÓRDOBA	3	1	3	1	16	3	0	0	27
GRANADA	0	8	6	8	56	0	0	0	78
HUELVA	0	0	3	1	21	0	0	0	25
JAÉN	3	0	4	1	22	0	0	0	30
MÁLAGA	2	1	11	4	179	0	0	0	197
SEVILLA	0	3	4	0	13	1	0	0	21
ARAGÓN	1	3	8	1	6	2	0	0	21
HUESCA	0	0	2	0	2	0	0	0	4
TERUEL	0	0	0	0	2	1	0	0	3
ZARAGOZA	1	3	6	1	2	1	0	0	14
ASTURIAS	2	2	5	14	20	1	0	0	44
ILLES BALEARS	2	14	5	0	52	5	0	2	80
CANARIAS	3	6	79	65	218	6	0	0	377
LAS PALMAS	2	2	29	18	106	1	0	0	158
S.C. TENERIFE	1	4	50	47	112	5	0	0	219
CANTABRIA	1	0	9	8	13	0	0	0	31
CASTILLA Y LEÓN	2	5	16	15	27	5	0	0	70
ÁVILA	0	1	0	2	0	0	0	0	3
BURGOS	0	0	7	3	6	1	0	0	17
LEÓN	1	1	2	4	3	1	0	0	12
PALENCIA	0	0	0	0	8	0	0	0	8
SALAMANCA	1	0	0	0	6	0	0	0	7
SEGOVIA	0	2	2	2	1	2	0	0	9
SORIA	0	0	0	0	0	0	0	0	0
VALLADOLID	0	1	4	3	1	0	0	0	9
ZAMORA	0	0	1	1	2	1	0	0	5
CASTILLA-LA MANCHA	3	5	19	25	46	2	0	0	100
ALBACETE	0	0	1	10	19	1	0	0	31
CIUDAD REAL	1	2	8	4	10	0	0	0	25
CUENCA	2	1	0	2	8	0	0	0	13
GUADALAJARA	0	0	1	2	2	0	0	0	5
TOLEDO	0	2	9	7	7	1	0	0	26

(Continúa al dorso)

CC.AA. Y/O PROVINCIAS	EDAD	RESIDENCIA LEGAL	RECURSOS ECONÓMICOS		GRADO DISCAPACIDAD ENF. CRÓNICA	PRESTACIÓN INCOMPATIBLE	SOLICITAR SIN PASAR DOS AÑOS	SIN DESGLOSAR	TOTAL CAUSAS DE DENEGACIÓN
			PERSONALES	U.E.C.					
			CATALUNYA	0					
BARCELONA	0	13	75	68	138	88	0	0	382
GIRONA	0	2	9	3	9	10	0	0	33
LLEIDA	0	1	1	3	3	4	0	0	12
TARRAGONA	0	6	7	10	8	13	0	0	44
COMUNIDAD VALENCIANA	2	8	32	39	121	15	0	0	217
ALICANTE	1	1	15	11	59	13	0	0	100
CASTELLÓN	0	1	5	4	10	0	0	0	20
VALENCIA	1	6	12	24	52	2	0	0	97
EXTREMADURA	0	0	1	6	12	0	0	0	19
BADAJOS	0	0	0	3	10	0	0	0	13
CÁCERES	0	0	1	3	2	0	0	0	6
GALICIA	0	8	47	63	128	2	0	0	248
A CORUÑA	0	1	12	15	31	2	0	0	61
LUGO	0	0	0	1	10	0	0	0	11
OURENSE	0	0	0	1	20	0	0	0	21
PONTEVEDRA	0	7	35	46	67	0	0	0	155
MADRID	0	13	63	62	33	0	0	0	171
MURCIA	1	6	29	23	93	4	0	0	156
NAVARRA	0	3	4	1	0	0	0	0	8
PAÍS VASCO	0	1	4	14	16	6	0	0	41
ARABA/ÁLAVA	0	0	0	1	0	0	0	0	1
GIPUZKOA	0	0	0	0	0	6	0	0	6
BIZKAIA	0	1	4	13	16	0	0	0	34
LA RIOJA	1	1	0	1	1	0	0	0	4
CEUTA	0	1	2	2	10	0	0	0	15
MELILLA	0	1	2	4	11	0	0	0	18
TOTAL ESTADO	26	116	452	457	1.304	171	0	2	2.528

1d PNCs DE LA SEGURIDAD SOCIAL: DATOS DE LA GESTIÓN MENSUAL Y ANUAL

R.D.L. 1/1994, DE 20 DE JUNIO; T. REF. LGSS PNCs DE LA SEGURIDAD SOCIAL

		Entrada	Resueltas	% R./E.	Aprobadas	No Aprob.	Pendientes
GESTIÓN	2005	64.680	62.309	96,33%	36.331	25.978	18.967
	2006	58.379	60.644	103,88%	34.262	26.382	16.702
	2007	53.253	52.898	99,33%	30.248	22.650	17.057
	2008	56.116	55.013	98,03%	30.978	24.035	18.160
	2009	57.869	57.003	98,50%	32.093	24.910	19.026
	2010	56.253	54.589	97,04%	31.450	23.139	20.690
	2011	55.421	56.457	101,87%	33.276	23.181	19.654
MENSUALES*	2005	5.390	5.192		3.028	2.165	18.967
	2006	4.865	5.054		2.855	2.199	16.702
	2007	4.438	4.408		2.521	1.888	17.057
	2008	4.676	4.584		2.582	2.003	18.160
	2009	4.822	4.750		2.674	2.076	19.026
	2010	4.688	4.549		2.621	1.928	20.690
	2011	4.618	4.705		2.773	1.932	19.654
2012							
I II III IV V VI VII VIII IX X XI XII		3.971	3.621	91,19%	2.012	1.609	20.004
		4.622	4.873	105,43%	2.833	2.040	19.753
		5.320	5.529	103,93%	3.417	2.112	19.544
2011	13.913	14.023	100,79%	8.262	5.761	19.544	

* Pendientes reales

TOTAL: JUBILACIÓN MÁS INVALIDEZ

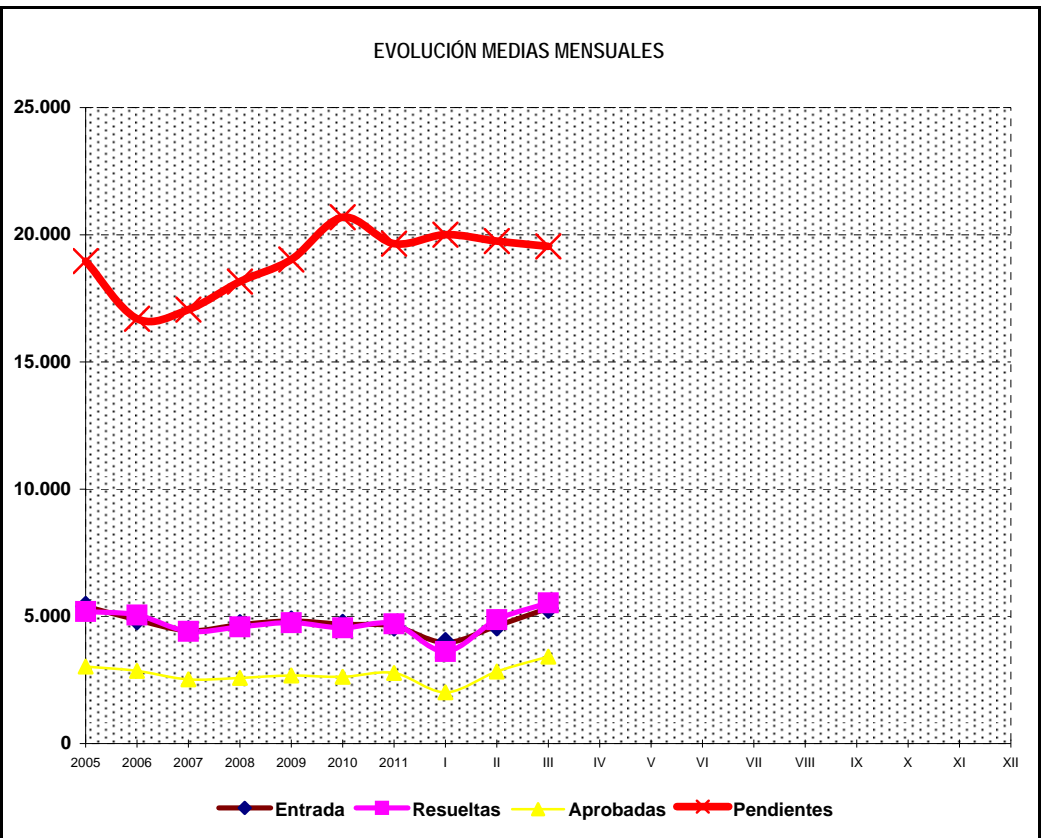
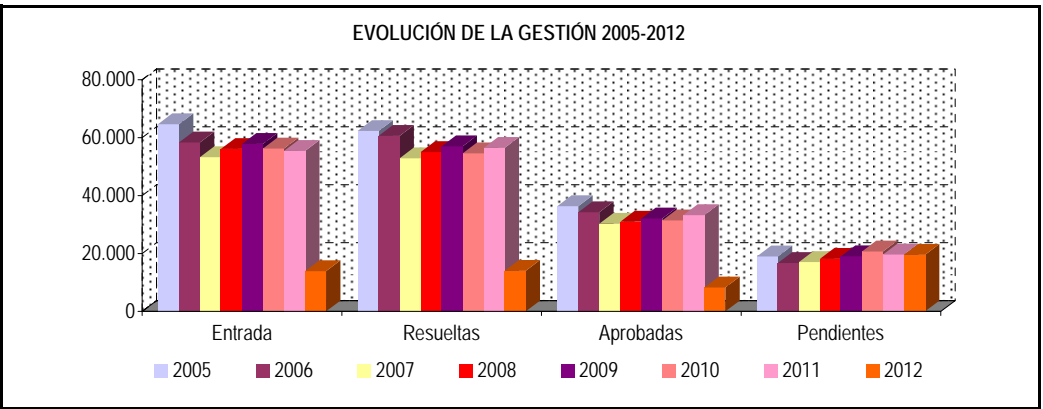

PENSIONES NO CONTRIBUTIVAS DE JUBILACIÓN E INVALIDEZ

DATOS CONJUNTOS DE GESTIÓN CORRESPONDIENTES AL MES DE MARZO DE 2012

CC.AA. Y/O PROVINCIAS	PTES. MES ANTERIOR	SOLICITUDES PRESENTADAS					A RESOLV. MES	SOLICITUDES RESUELTAS									PTES. FIN MES
		NUEVAS	LISMI	PAS	INSS	TOTAL		APROBADAS					NO APROBADAS		TOTAL		
								NUEVAS	LISMI	PAS	INSS	TOTAL	DNG	CAD-DES			
ANDALUCÍA	4.058	1.123	0	56	0	1.179	5.237	668	0	29	0	697	213	275	1.185	4.052	
ALMERÍA	93	92	0	0	0	92	185	69	0	0	0	69	21	2	92	93	
CÁDIZ	711	103	0	25	0	128	839	64	0	0	0	64	33	228	325	514	
CÓRDOBA	322	29	0	3	0	32	354	81	0	2	0	83	23	7	113	241	
GRANADA	268	77	0	3	0	80	348	62	0	6	0	68	33	4	105	243	
HUELVA	106	71	0	1	0	72	178	50	0	1	0	51	17	3	71	107	
JAÉN	170	52	0	14	0	66	236	33	0	2	0	35	21	0	56	180	
MÁLAGA	835	215	0	8	0	223	1.058	159	0	18	0	177	63	13	253	805	
SEVILLA	1.553	484	0	2	0	486	2.039	150	0	0	0	150	2	18	170	1.869	
ARAGÓN	87	110	1	0	0	111	198	56	1	3	0	60	30	2	92	106	
HUESCA	21	19	1	0	0	20	41	13	0	0	0	13	7	0	20	21	
TERUEL	12	8	0	0	0	8	20	3	0	0	0	3	2	0	5	15	
ZARAGOZA	54	83	0	0	0	83	137	40	1	3	0	44	21	2	67	70	
ASTURIAS	318	112	0	1	0	113	431	55	1	0	0	56	31	9	96	335	
ILLES BALEARS	149	127	0	0	0	127	276	73	0	0	0	73	30	26	129	147	
CANARIAS	4.726	428	0	10	0	438	5.164	320	2	4	0	326	199	35	560	4.604	
LAS PALMAS	2.524	150	0	10	0	160	2.684	89	0	2	0	91	80	11	182	2.502	
S.C. TENERIFE	2.202	278	0	0	0	278	2.480	231	2	2	0	235	119	24	378	2.102	
CANTABRIA	57	77	1	0	0	78	135	86	0	0	0	86	24	0	110	25	
CASTILLA Y LEÓN	446	233	0	2	0	235	681	151	2	0	0	153	39	12	204	477	
ÁVILA	15	18	0	0	0	18	33	16	0	0	0	16	3	1	20	13	
BURGOS	79	21	0	0	0	21	100	14	0	0	0	14	8	0	22	78	
LEÓN	75	42	0	0	0	42	117	15	0	0	0	15	3	5	23	94	
PALENCIA	39	17	0	0	0	17	56	13	0	0	0	13	5	2	20	36	
SALAMANCA	68	44	0	0	0	44	112	20	0	0	0	20	5	2	27	85	
SEGOVIA	34	8	0	0	0	8	42	5	0	0	0	5	3	0	8	34	
SORIA	7	2	0	2	0	4	11	2	0	0	0	2	0	0	2	9	
VALLADOLID	74	67	0	0	0	67	141	57	1	0	0	58	8	2	68	73	
ZAMORA	55	14	0	0	0	14	69	9	1	0	0	10	4	0	14	55	
CASTILLA-LA MANCHA	631	161	0	3	0	164	795	184	0	0	0	184	67	13	264	531	
ALBACETE	129	44	0	3	0	47	176	42	0	0	0	42	32	2	76	100	
CIUDAD REAL	92	46	0	0	0	46	138	63	0	0	0	63	17	9	89	49	
CUENCA	22	25	0	0	0	25	47	18	0	0	0	18	4	0	22	25	
GUADALAJARA	17	20	0	0	0	20	37	14	0	0	0	14	1	0	15	22	
TOLEDO	371	26	0	0	0	26	397	47	0	0	0	47	13	2	62	335	

(Continúa al dorso)

CC.AA. Y/O PROVINCIAS	PTES. MES ANTERIOR	SOLICITUDES PRESENTADAS					A RESOLV. MES	SOLICITUDES RESUELTAS									PTES. FIN MES
		NUEVAS	LISMI	PAS	INSS	TOTAL		APROBADAS					NO APROBADAS		TOTAL		
								NUEVAS	LISMI	PAS	INSS	TOTAL	DNG	CAD-DES			
CATALUNYA	4.518	766	2	0	15	783	5.301	501	3	0	19	523	285	92	900	4.401	
BARCELONA	3.408	608	2	0	14	624	4.032	373	1	0	14	388	223	68	679	3.353	
GIRONA	401	53	0	0	1	54	455	48	1	0	4	53	24	4	81	374	
LLEIDA	195	33	0	0	0	33	228	23	0	0	0	23	14	9	46	182	
TARRAGONA	514	72	0	0	0	72	586	57	1	0	1	59	24	11	94	492	
COMUNIDAD VALENCIANA	1.562	508	0	13	0	521	2.083	305	1	5	0	311	122	39	472	1.611	
ALICANTE	665	194	0	6	0	200	865	132	0	1	0	133	56	19	208	657	
CASTELLÓN	141	46	0	0	0	46	187	39	1	0	0	40	6	5	51	136	
VALENCIA	756	268	0	7	0	275	1.031	134	0	4	0	138	60	15	213	818	
EXTREMADURA	87	75	0	3	0	78	165	64	0	0	0	64	12	1	77	88	
BADAJOS	23	41	0	2	0	43	66	47	0	0	0	47	6	1	54	12	
CÁCERES	64	34	0	1	0	35	99	17	0	0	0	17	6	0	23	76	
GALICIA	775	486	1	0	0	487	1.262	228	1	2	2	233	181	27	441	821	
A CORUÑA	472	221	0	0	0	221	693	93	1	2	2	98	58	10	166	527	
LUGO	19	55	0	0	0	55	74	29	0	0	0	29	6	1	36	38	
OURENSE	199	50	1	0	0	51	250	37	0	0	0	37	18	2	57	193	
PONTEVEDRA	85	160	0	0	0	160	245	69	0	0	0	69	99	14	182	63	
MADRID	1.446	556	2	3	0	561	2.007	365	2	3	0	370	171	34	575	1.432	
MURCIA	602	174	6	0	1	181	783	80	5	0	0	85	62	15	162	621	
NAVARRA	36	36	0	2	4	42	78	31	0	3	0	34	10	9	53	25	
PAÍS VASCO	114	136	0	0	0	136	250	136	0	0	0	136	20	6	162	88	
ARABA/ÁLAVA	7	20	0	0	0	20	27	20	0	0	0	20	1	0	21	6	
GIPUZKOA	1	47	0	0	0	47	48	39	0	0	0	39	9	0	48	0	
BIZKAIA	106	69	0	0	0	69	175	77	0	0	0	77	10	6	93	82	
LA RIOJA	20	18	0	0	0	18	38	11	0	0	0	11	6	0	17	21	
CEUTA	55	35	0	0	0	35	90	13	1	0	0	14	7	5	26	64	
MELILLA	66	32	1	0	0	33	99	1	0	0	0	1	3	0	4	95	

TOTAL ESTADO	19.753	5.193	14	93	20	5.320	25.073	3.328	19	49	21	3.417	1.512	600	5.529	19.544
--------------	--------	-------	----	----	----	-------	--------	-------	----	----	----	-------	-------	-----	-------	--------

PENSIONES NO CONTRIBUTIVAS DE JUBILACIÓN E INVALIDEZ

CAUSAS DE DENEGACIÓN CONJUNTAS CORRESPONDIENTES AL MES DE MARZO DE 2012

CC.AA. Y/O PROVINCIAS	EDAD	RESIDENCIA LEGAL	RECURSOS		GRADO DISCAPACIDAD ENF. CRÓNICA	PRESTACIÓN INCOMPATIBLE	SOLICITAR SIN PASAR DOS AÑOS	SIN DESGLOSAR	TOTAL CAUSAS DE DENEGACIÓN
			ECONÓMICOS						
			PERSONALES	U.E.C.					
ANDALUCÍA	8	14	25	43	118	5	0	0	213
ALMERÍA	1	2	3	5	9	1	0	0	21
CÁDIZ	1	3	3	7	19	0	0	0	33
CÓRDOBA	1	1	3	6	9	3	0	0	23
GRANADA	0	4	4	7	18	0	0	0	33
HUELVA	1	0	2	7	7	0	0	0	17
JAÉN	1	0	3	5	12	0	0	0	21
MÁLAGA	3	4	6	6	44	0	0	0	63
SEVILLA	0	0	1	0	0	1	0	0	2
ARAGÓN	2	5	6	8	3	6	0	0	30
HUESCA	1	0	0	5	1	0	0	0	7
TERUEL	0	0	0	1	1	0	0	0	2
ZARAGOZA	1	5	6	2	1	6	0	0	21
ASTURIAS	1	2	4	15	7	2	0	0	31
ILLES BALEARS	4	13	2	4	5	2	0	0	30
CANARIAS	10	24	45	39	78	3	0	0	199
LAS PALMAS	8	12	20	13	27	0	0	0	80
S.C. TENERIFE	2	12	25	26	51	3	0	0	119
CANTABRIA	2	3	3	11	5	0	0	0	24
CASTILLA Y LEÓN	3	2	8	15	10	1	0	0	39
ÁVILA	0	1	0	2	0	0	0	0	3
BURGOS	1	0	2	2	3	0	0	0	8
LEÓN	0	0	0	3	0	0	0	0	3
PALENCIA	0	0	0	1	4	0	0	0	5
SALAMANCA	0	0	0	2	3	0	0	0	5
SEGOVIA	0	1	1	1	0	0	0	0	3
SORIA	0	0	0	0	0	0	0	0	0
VALLADOLID	1	0	4	3	0	0	0	0	8
ZAMORA	1	0	1	1	0	1	0	0	4
CASTILLA-LA MANCHA	2	2	12	29	22	0	0	0	67
ALBACETE	0	1	5	14	12	0	0	0	32
CIUDAD REAL	1	0	6	4	6	0	0	0	17
CUENCA	1	0	0	0	3	0	0	0	4
GUADALAJARA	0	0	0	0	1	0	0	0	1
TOLEDO	0	1	1	11	0	0	0	0	13

(Continúa al dorso)

CC.AA. Y/O PROVINCIAS	EDAD	RESIDENCIA LEGAL	RECURSOS ECONÓMICOS		GRADO DISCAPACIDAD ENF. CRÓNICA	PRESTACIÓN INCOMPATIBLE	SOLICITAR SIN PASAR DOS AÑOS	SIN DESGLOSAR	TOTAL CAUSAS DE DENEGACIÓN
			PERSONALES	U.E.C.					
			CATALUNYA	3					
BARCELONA	2	16	37	62	58	48	0	0	223
GIRONA	0	6	7	5	2	4	0	0	24
LLEIDA	1	1	1	7	1	3	0	0	14
TARRAGONA	0	4	3	7	2	8	0	0	24
COMUNIDAD VALENCIANA	2	11	21	44	42	2	0	0	122
ALICANTE	2	3	12	18	20	1	0	0	56
CASTELLÓN	0	1	2	1	2	0	0	0	6
VALENCIA	0	7	7	25	20	1	0	0	60
EXTREMADURA	0	1	1	8	2	0	0	0	12
BADAJOS	0	1	1	3	1	0	0	0	6
CÁCERES	0	0	0	5	1	0	0	0	6
GALICIA	15	17	36	47	63	3	0	0	181
A CORUÑA	14	9	11	7	15	2	0	0	58
LUGO	1	0	0	3	2	0	0	0	6
OURENSE	0	0	1	5	12	0	0	0	18
PONTEVEDRA	0	8	24	32	34	1	0	0	99
MADRID	10	44	43	66	8	0	0	0	171
MURCIA	0	4	7	17	32	2	0	0	62
NAVARRA	0	4	2	4	0	0	0	0	10
PAÍS VASCO	2	1	5	5	3	4	0	0	20
ARABA/ÁLAVA	0	0	1	0	0	0	0	0	1
GIPUZKOA	2	1	2	0	0	4	0	0	9
BIZKAIA	0	0	2	5	3	0	0	0	10
LA RIOJA	0	0	0	5	1	0	0	0	6
CEUTA	0	2	1	0	4	0	0	0	7
MELILLA	0	2	0	1	0	0	0	0	3
TOTAL ESTADO	64	178	269	442	466	93	0	0	1.512

PENSIONES NO CONTRIBUTIVAS DE JUBILACIÓN E INVALIDEZ

DATOS ACUMULADOS DE GESTIÓN CORRESPONDIENTES AL AÑO 2012 HASTA MARZO

CC.AA. Y/O PROVINCIAS	PTES. AÑO ANTERIOR	SOLICITUDES PRESENTADAS					A RESOLV. AÑO	SOLICITUDES RESUELTAS									PTES. FINAL
		NUEVAS	LISMI	PAS	INSS	TOTAL		APROBADAS					NO APROBADAS		TOTAL		
								NUEVAS	LISMI	PAS	INSS	TOTAL	DNG	CAD-DES			
ANDALUCÍA	4.348	2.255	3	98	0	2.356	6.704	1.491	0	126	2	1.619	608	425	2.652	4.052	
ALMERÍA	93	237	0	0	0	237	330	188	0	0	0	188	45	4	237	93	
CÁDIZ	690	138	0	26	0	164	854	67	0	0	0	67	44	229	340	514	
CÓRDOBA	310	164	0	3	0	167	477	168	0	4	0	172	44	20	236	241	
GRANADA	299	268	0	6	0	274	573	193	0	16	0	209	102	19	330	243	
HUELVA	75	240	0	5	0	245	320	150	0	3	0	153	47	13	213	107	
JAÉN	171	132	0	24	0	156	327	104	0	7	0	111	36	0	147	180	
MÁLAGA	1.012	584	3	32	0	619	1.631	442	0	96	2	540	252	34	826	805	
SEVILLA	1.698	492	0	2	0	494	2.192	179	0	0	0	179	38	106	323	1.869	
ARAGÓN	58	298	3	3	0	304	362	174	1	3	0	178	64	14	256	106	
HUESCA	16	48	1	0	0	49	65	32	0	0	0	32	12	0	44	21	
TERUEL	5	28	0	0	0	28	33	12	0	0	0	12	6	0	18	15	
ZARAGOZA	37	222	2	3	0	227	264	130	1	3	0	134	46	14	194	70	
ASTURIAS	333	284	0	1	1	286	619	182	2	0	1	185	72	27	284	335	
ILLES BALEARS	155	368	0	1	0	369	524	197	0	0	0	197	125	55	377	147	
CANARIAS	4.865	1.316	2	19	0	1.337	6.202	926	3	9	0	938	562	98	1.598	4.604	
LAS PALMAS	2.570	543	2	16	0	561	3.131	341	0	5	0	346	256	27	629	2.502	
S.C. TENERIFE	2.295	773	0	3	0	776	3.071	585	3	4	0	592	306	71	969	2.102	
CANTABRIA	50	235	1	0	0	236	286	206	1	1	0	208	53	0	261	25	
CASTILLA Y LEÓN	391	644	5	2	2	653	1.044	396	4	0	1	401	126	40	567	477	
ÁVILA	10	55	0	0	0	55	65	42	0	0	0	42	9	1	52	13	
BURGOS	65	85	0	0	0	85	150	37	0	0	0	37	21	14	72	78	
LEÓN	69	107	0	0	0	107	176	55	0	0	0	55	22	5	82	94	
PALENCIA	37	50	0	0	2	52	89	40	0	0	1	41	10	2	53	36	
SALAMANCA	80	103	4	0	0	107	187	74	2	0	0	76	19	7	102	85	
SEGOVIA	27	31	0	0	0	31	58	10	0	0	0	10	13	1	24	34	
SORIA	3	9	0	2	0	11	14	5	0	0	0	5	0	0	5	9	
VALLADOLID	65	147	0	0	0	147	212	107	1	0	0	108	23	8	139	73	
ZAMORA	35	57	1	0	0	58	93	26	1	0	0	27	9	2	38	55	
CASTILLA-LA MANCHA	744	523	2	4	3	532	1.276	469	2	4	2	477	193	75	745	531	
ALBACETE	107	133	0	3	0	136	243	87	0	0	0	87	50	6	143	100	
CIUDAD REAL	123	136	0	0	0	136	259	135	0	3	0	138	44	28	210	49	
CUENCA	40	60	1	1	0	62	102	55	2	1	0	58	17	2	77	25	
GUADALAJARA	25	50	1	0	3	54	79	42	0	0	2	44	8	5	57	22	
TOLEDO	449	144	0	0	0	144	593	150	0	0	0	150	74	34	258	335	

(Continúa al dorso)

CC.AA. Y/O PROVINCIAS	PTES. AÑO ANTERIOR	SOLICITUDES PRESENTADAS					A RESOLV. AÑO	SOLICITUDES RESUELTAS									PTES. FINAL
		NUEVAS	LISMI	PAS	INSS	TOTAL		APROBADAS					NO APROBADAS		TOTAL		
								NUEVAS	LISMI	PAS	INSS	TOTAL	DNG	CAD-DES			
CATALUNYA	3.837	2.239	6	1	55	2.301	6.138	645	6	0	47	698	762	277	1.737	4.401	
BARCELONA	2.919	1.715	3	1	45	1.764	4.683	486	4	0	36	526	594	210	1.330	3.353	
GIRONA	341	174	2	0	3	179	520	65	1	0	5	71	59	16	146	374	
LLEIDA	152	113	1	0	2	116	268	26	0	0	5	31	32	23	86	182	
TARRAGONA	425	237	0	0	5	242	667	68	1	0	1	70	77	28	175	492	
COMUNIDAD VALENCIANA	1.472	1.438	3	18	0	1.459	2.931	763	2	11	0	776	417	127	1.320	1.611	
ALICANTE	743	545	1	9	0	555	1.298	330	0	5	0	335	220	86	641	657	
CASTELLÓN	131	156	2	0	0	158	289	95	2	1	0	98	34	21	153	136	
VALENCIA	598	737	0	9	0	746	1.344	338	0	5	0	343	163	20	526	818	
EXTREMADURA	33	239	0	3	0	242	275	131	2	2	0	135	42	10	187	88	
BADAJOZ	4	140	0	2	0	142	146	95	1	2	0	98	28	8	134	12	
CÁCERES	29	99	0	1	0	100	129	36	1	0	0	37	14	2	53	76	
GALICIA	879	1.101	3	0	0	1.104	1.983	691	2	2	4	699	402	61	1.162	821	
A CORUÑA	522	420	0	0	0	420	942	263	1	2	3	269	119	27	415	527	
LUGO	51	96	0	0	0	96	147	83	1	0	0	84	20	5	109	38	
OURENSE	192	132	1	0	0	133	325	95	0	0	0	95	33	4	132	193	
PONTEVEDRA	114	453	2	0	0	455	569	250	0	0	1	251	230	25	506	63	
MADRID	1.625	1.453	8	6	0	1.467	3.092	985	8	6	0	999	480	181	1.660	1.432	
MURCIA	592	487	11	0	8	506	1.098	225	7	2	0	234	200	43	477	621	
NAVARRA	38	97	0	2	7	106	144	68	1	3	1	73	36	10	119	25	
PAÍS VASCO	109	421	0	0	0	421	530	342	0	0	0	342	83	17	442	88	
ARABA/ÁLAVA	17	46	0	0	0	46	63	54	0	0	0	54	3	0	57	6	
GIPUZKOA	6	137	0	0	0	137	143	123	0	0	0	123	20	0	143	0	
BIZKAIA	86	238	0	0	0	238	324	165	0	0	0	165	60	17	242	82	
LA RIOJA	24	53	0	0	0	53	77	42	0	0	0	42	13	1	56	21	
CEUTA	47	82	1	0	0	83	130	28	1	0	0	29	24	13	66	64	
MELILLA	54	96	2	0	0	98	152	32	0	0	0	32	22	3	57	95	
TOTAL ESTADO	19.654	13.629	50	158	76	13.913	33.567	7.993	42	169	58	8.262	4.284	1.477	14.023	19.544	

PENSIONES NO CONTRIBUTIVAS DE JUBILACIÓN E INVALIDEZ

CAUSAS DE DENEGACIÓN ACUMULADAS CORRESPONDIENTES AL AÑO 2012 HASTA MARZO

CC.AA. Y/O PROVINCIAS	EDAD	RESIDENCIA LEGAL	RECURSOS		GRADO DISCAPACIDAD ENF. CRÓNICA	PRESTACIÓN INCOMPATIBLE	SOLICITAR SIN PASAR DOS AÑOS	SIN DESGLASAR	TOTAL CAUSAS DE DENEGACIÓN
			ECONÓMICOS						
			PERSONALES	U.E.C.					
ANDALUCÍA	21	52	73	114	339	9	0	0	608
ALMERÍA	4	6	4	14	13	4	0	0	45
CÁDIZ	1	3	6	15	19	0	0	0	44
CÓRDOBA	4	5	5	11	16	3	0	0	44
GRANADA	1	14	12	19	56	0	0	0	102
HUELVA	2	3	8	13	21	0	0	0	47
JAÉN	3	0	5	6	22	0	0	0	36
MÁLAGA	6	18	22	26	179	1	0	0	252
SEVILLA	0	3	11	10	13	1	0	0	38
ARAGÓN	4	12	18	14	6	10	0	0	64
HUESCA	1	2	2	5	2	0	0	0	12
TERUEL	1	1	0	1	2	1	0	0	6
ZARAGOZA	2	9	16	8	2	9	0	0	46
ASTURIAS	5	6	9	30	20	2	0	0	72
ILLES BALEARS	8	32	14	7	52	10	0	2	125
CANARIAS	17	59	127	135	218	6	0	0	562
LAS PALMAS	12	29	53	55	106	1	0	0	256
S.C. TENERIFE	5	30	74	80	112	5	0	0	306
CANTABRIA	3	3	16	18	13	0	0	0	53
CASTILLA Y LEÓN	10	13	26	45	27	5	0	0	126
ÁVILA	0	2	1	6	0	0	0	0	9
BURGOS	1	0	8	5	6	1	0	0	21
LEÓN	2	4	4	8	3	1	0	0	22
PALENCIA	0	0	0	2	8	0	0	0	10
SALAMANCA	2	3	0	8	6	0	0	0	19
SEGOVIA	2	3	2	3	1	2	0	0	13
SORIA	0	0	0	0	0	0	0	0	0
VALLADOLID	2	1	9	10	1	0	0	0	23
ZAMORA	1	0	2	3	2	1	0	0	9
CASTILLA-LA MANCHA	7	17	42	79	46	2	0	0	193
ALBACETE	0	2	5	23	19	1	0	0	50
CIUDAD REAL	2	5	12	15	10	0	0	0	44
CUENCA	2	1	2	4	8	0	0	0	17
GUADALAJARA	1	1	1	3	2	0	0	0	8
TOLEDO	2	8	22	34	7	1	0	0	74

(Continúa al dorso)

CC.AA. Y/O PROVINCIAS	EDAD	RESIDENCIA LEGAL	RECURSOS ECONÓMICOS		GRADO DISCAPACIDAD ENF. CRÓNICA	PRESTACIÓN INCOMPATIBLE	SOLICITAR SIN PASAR DOS AÑOS	SIN DESGLOSAR	TOTAL CAUSAS DE DENEGACIÓN
			PERSONALES	U.E.C.					
			CATALUNYA	12					
BARCELONA	6	47	103	180	138	120	0	0	594
GIRONA	5	8	10	14	9	13	0	0	59
LLEIDA	1	1	2	16	3	9	0	0	32
TARRAGONA	0	13	11	28	8	17	0	0	77
COMUNIDAD VALENCIANA	8	39	74	158	121	17	0	0	417
ALICANTE	7	17	41	81	59	15	0	0	220
CASTELLÓN	0	4	10	10	10	0	0	0	34
VALENCIA	1	18	23	67	52	2	0	0	163
EXTREMADURA	3	2	3	22	12	0	0	0	42
BADAJOS	1	2	1	14	10	0	0	0	28
CÁCERES	2	0	2	8	2	0	0	0	14
GALICIA	19	28	90	132	128	5	0	0	402
A CORUÑA	16	13	24	31	31	4	0	0	119
LUGO	2	0	2	6	10	0	0	0	20
OURENSE	0	4	1	8	20	0	0	0	33
PONTEVEDRA	1	11	63	87	67	1	0	0	230
MADRID	20	117	133	177	33	0	0	0	480
MURCIA	2	12	41	48	93	4	0	0	200
NAVARRA	0	14	8	14	0	0	0	0	36
PAÍS VASCO	13	8	14	26	16	6	0	0	83
ARABA/ÁLAVA	0	0	2	1	0	0	0	0	3
GIPUZKOA	11	1	2	0	0	6	0	0	20
BIZKAIA	2	7	10	25	16	0	0	0	60
LA RIOJA	3	4	0	5	1	0	0	0	13
CEUTA	0	8	3	3	10	0	0	0	24
MELILLA	0	4	3	4	11	0	0	0	22
TOTAL ESTADO	155	499	820	1.269	1.304	235	0	2	4.284

1e PNC DE JUBILACIÓN E INVALIDEZ: COEFICIENTES DE LA GESTIÓN MENSUAL

PENSIONES NO CONTRIBUTIVAS DE LA SEGURIDAD SOCIAL DE JUBILACIÓN E INVALIDEZ

DISTRIBUCIÓN TERRITORIAL DEL COEFICIENTE DE COBERTURA. SITUACIÓN EN MARZO DE 2012

PNC DE JUBILACIÓN

ÁMBITO
GEOGRÁFICO

PNC DE INVALIDEZ

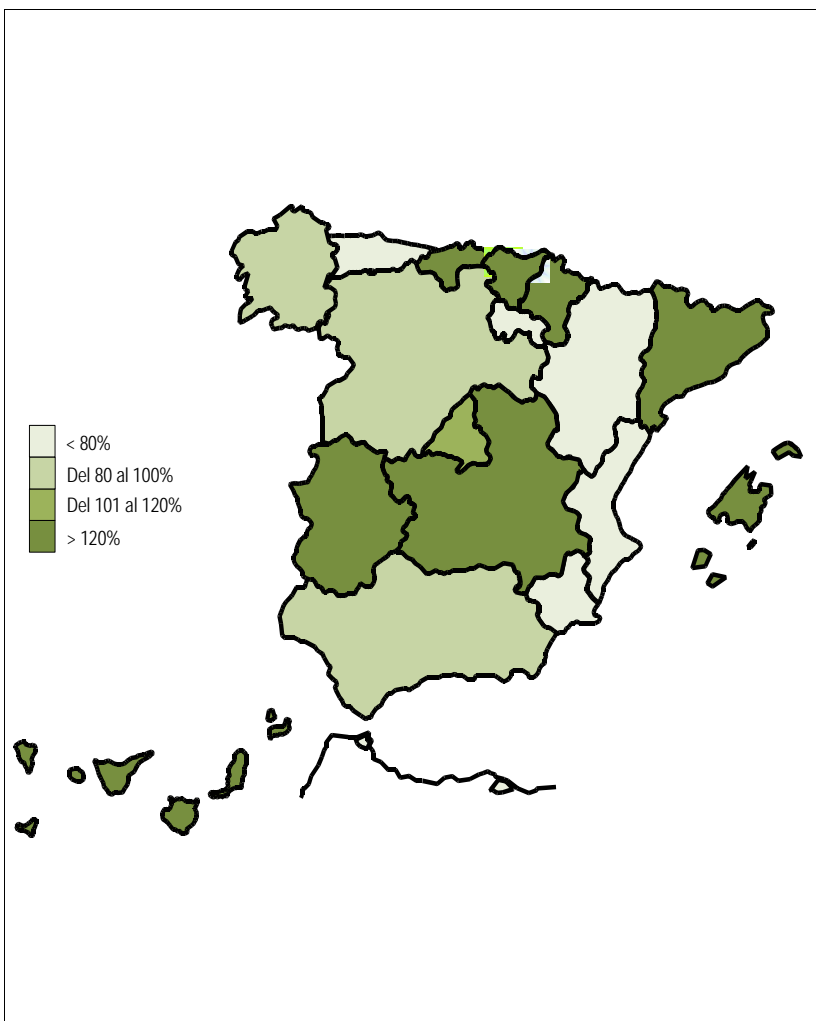

85,16%	ANDALUCÍA	113,74%
79,75%	ARAGÓN	90,63%
79,31%	ASTURIAS	90,91%
107,14%	ILLES BALEARS	94,74%
126,26%	CANARIAS	128,96%
141,18%	CANTABRIA	140,91%
81,75%	CASTILLA Y LEÓN	92,66%
203,13%	CASTILLA-LA MANCHA	134,00%
128,72%	CATALUNYA	106,57%
72,03%	C. VALENCIANA	113,19%
129,27%	EXTREMADURA	64,86%
92,66%	GALICIA	88,85%
101,55%	MADRID	103,78%
79,45%	MURCIA	96,30%
103,23%	NAVARRA	190,91%
122,00%	PAÍS VASCO	117,44%
78,57%	LA RIOJA	150,00%
66,67%	CEUTA	82,35%
18,18%	MELILLA	9,09%
99,40%	TOTAL ESTADO	107,99%

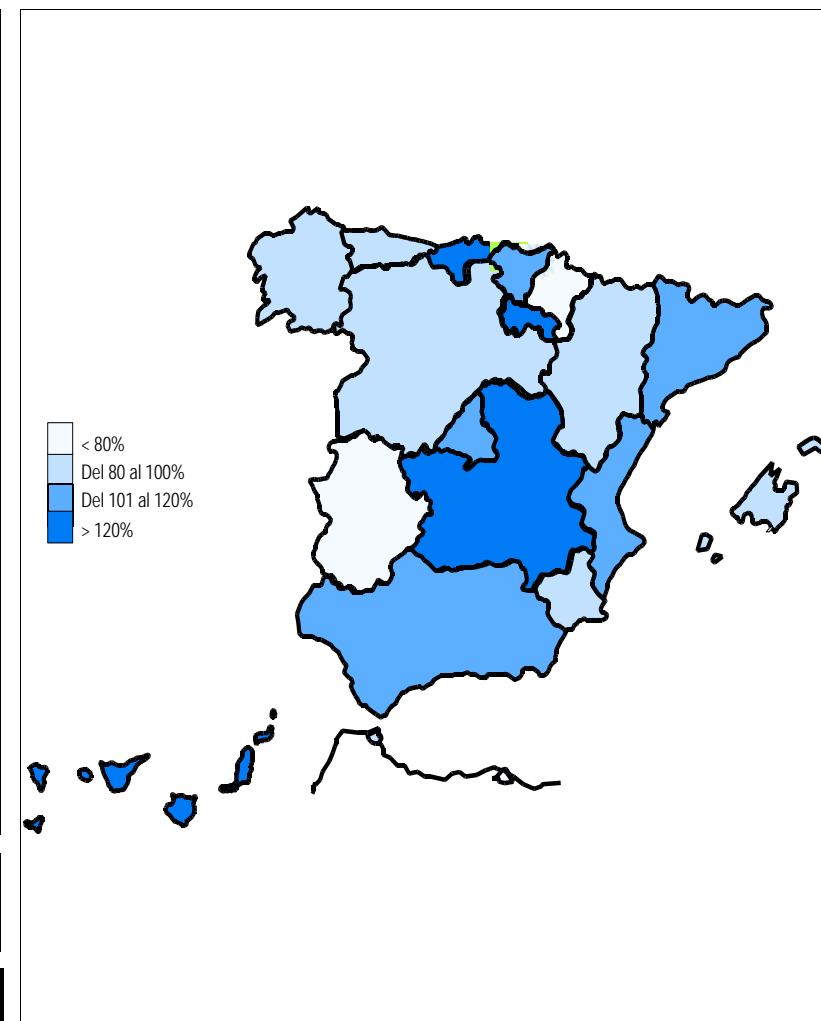

Coefficiente de cobertura: Determina la relación existente entre el volumen de expedientes resueltos e iniciados durante el mes.

PENSIONES NO CONTRIBUTIVAS DE LA SEGURIDAD SOCIAL DE JUBILACIÓN E INVALIDEZ

DISTRIBUCIÓN TERRITORIAL DEL COEFICIENTE DE RECONOCIMIENTO. SITUACIÓN EN MARZO DE 2012

PNC DE JUBILACIÓN

ÁMBITO GEOGRÁFICO

PNC DE INVALIDEZ

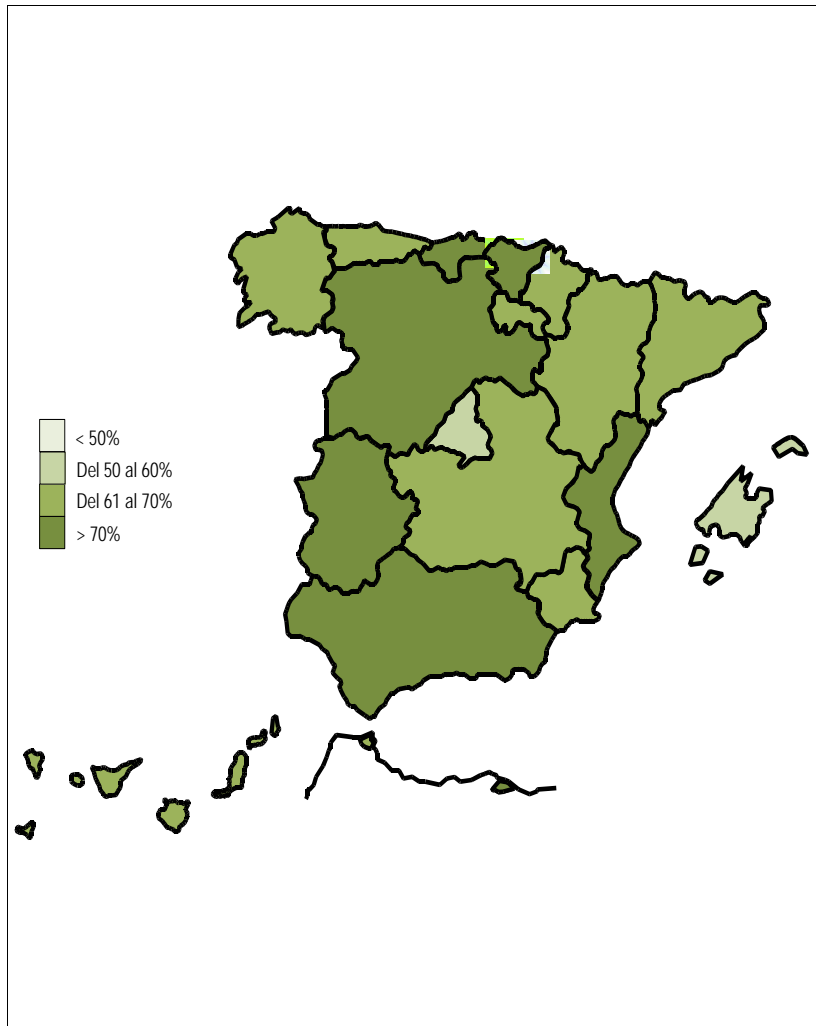

84,52%	ANDALUCÍA	42,22%
63,49%	ARAGÓN	68,97%
65,22%	ASTURIAS	52,00%
54,67%	ILLES BALEARS	59,26%
61,50%	CANARIAS	55,99%
77,08%	CANTABRIA	79,03%
72,82%	CASTILLA Y LEÓN	77,23%
69,23%	CASTILLA-LA MANCHA	70,15%
66,93%	CATALUNYA	51,64%
71,36%	C. VALENCIANA	61,65%
88,68%	EXTREMADURA	70,83%
62,38%	GALICIA	44,77%
59,15%	MADRID	71,26%
70,69%	MURCIA	42,31%
65,63%	NAVARRA	61,90%
77,05%	PAÍS VASCO	88,12%
63,64%	LA RIOJA	66,67%
66,67%	CEUTA	42,86%
50,00%	MELILLA	-

69,50%

TOTAL ESTADO

55,43%

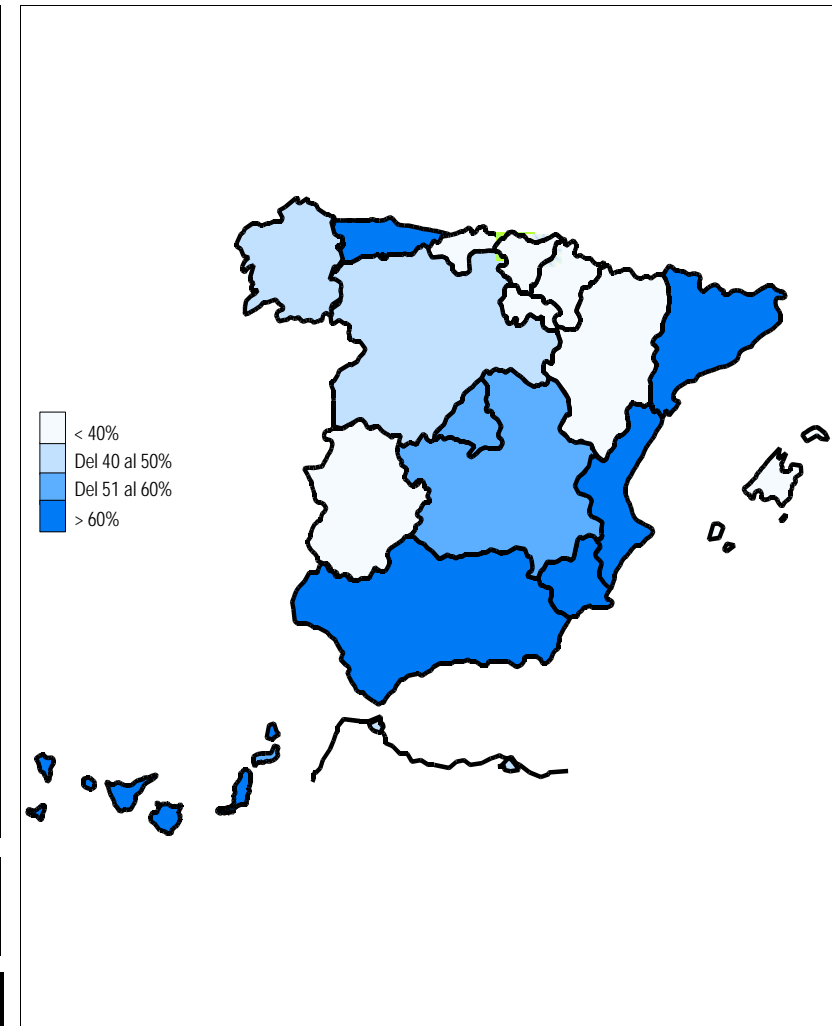

PENSIONES NO CONTRIBUTIVAS DE LA SEGURIDAD SOCIAL DE JUBILACIÓN E INVALIDEZ

DISTRIBUCIÓN TERRITORIAL DEL COEFICIENTE DE GESTIÓN EN DÍAS. SITUACIÓN EN MARZO DE 2012

PNC DE JUBILACIÓN

ÁMBITO GEOGRÁFICO

PNC DE INVALIDEZ

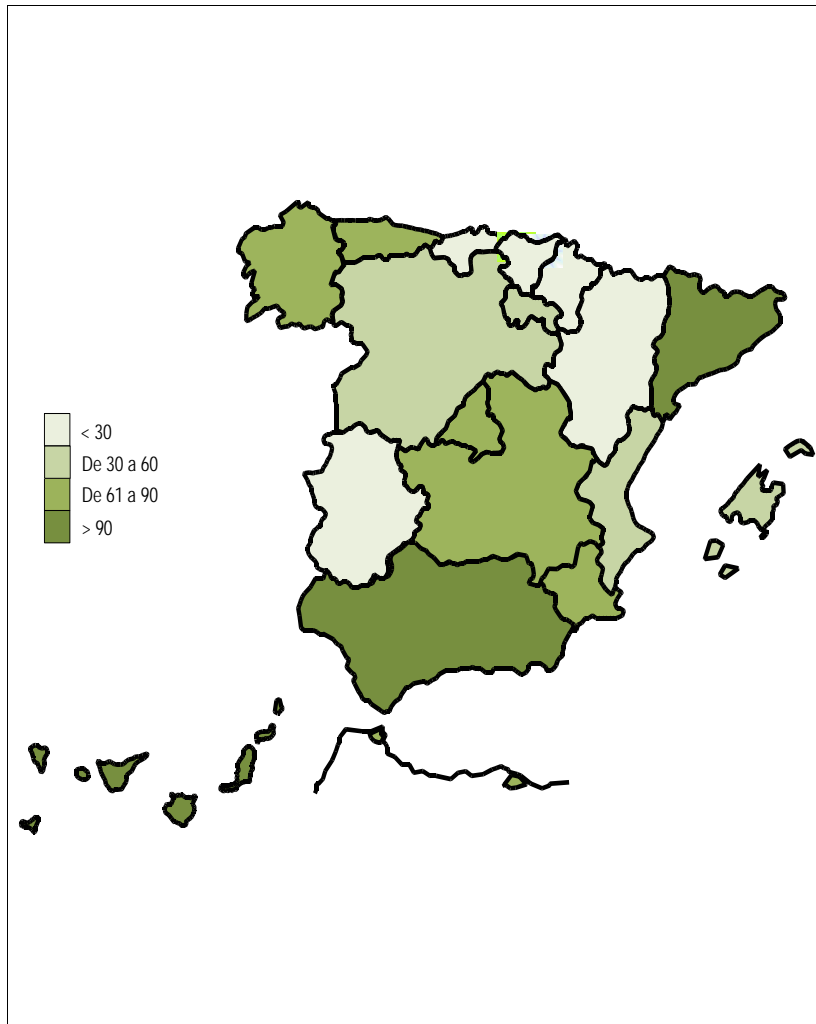

97	ANDALUCÍA	208
28	ARAGÓN	39
82	ASTURIAS	125
42	ILLES BALEARS	30
224	CANARIAS	374
9	CANTABRIA	10
57	CASTILLA Y LEÓN	76
87	CASTILLA-LA MANCHA	92
151	CATALUNYA	187
59	C. VALENCIANA	146
30	EXTREMADURA	36
64	GALICIA	70
80	MADRID	99
82	MURCIA	130
16	NAVARRA	34
8	PAÍS VASCO	27
39	LA RIOJA	26
61	CEUTA	77
87	MELILLA	87
93	TOTAL ESTADO	158

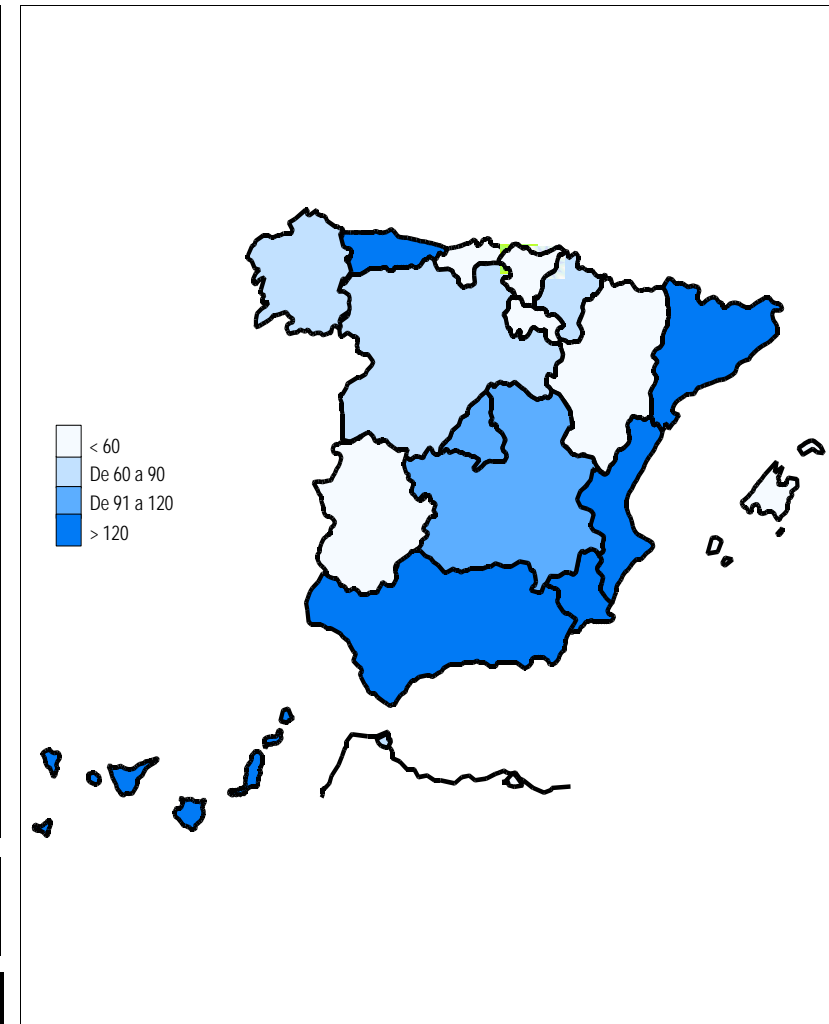

Coefficiente de gestión: Coeficiente expresado en días; su valor indica a cuántos días de entrada media de expedientes equivale el número de los que se encuentran en gestión al finalizar el mes.

1f RECLAMACIONES PREVIAS: DATOS DE LA GESTIÓN MENSUAL Y ANUAL

PENSIONES NO CONTRIBUTIVAS DE LA SEGURIDAD SOCIAL : JUBILACIÓN E INVALIDEZ
RECLAMACIÓN PREVIA A LA VÍA JURISDICCIONAL SOCIAL: DATOS DEL MES DE MARZO DE 2012

CC.AA. Y/O PROVINCIAS	JUBILACIÓN						INVALIDEZ						TOTAL: JUBILACIÓN MÁS INVALIDEZ					
	PENDTE.	RECLAM.	RESUELTAS			RECLAM.	PENDTE.	RECLAM.	RESUELTAS			RECLAM.	PENDTE.	RECLAM.	RESUELTAS			RECLAM.
	ANT.	PRSEN.	ESTIM.	DESEST.	TOTAL	PENDTE.	ANT.	PRSEN.	ESTIM.	DESEST.	TOTAL	PENDTE.	ANT.	PRSEN.	ESTIM.	DESEST.	TOTAL	PENDTE.
ANDALUCÍA	43	21	10	12	22	42	224	49	13	48	61	212	267	70	23	60	83	254
ALMERÍA	0	5	3	2	5	0	0	6	3	3	6	0	0	11	6	5	11	0
CÁDIZ	1	0	0	0	0	1	6	1	0	2	2	5	7	1	0	2	2	6
CÓRDOBA	4	1	3	1	4	1	5	0	2	1	3	2	9	1	5	2	7	3
GRANADA	0	1	1	0	1	0	21	1	2	6	8	14	21	2	3	6	9	14
HUELVA	0	0	0	0	0	0	2	1	0	1	1	2	2	1	0	1	1	2
JAÉN	0	0	0	0	0	0	1	1	0	1	1	1	1	1	0	1	1	1
MÁLAGA	3	7	1	3	4	6	51	21	3	25	28	44	54	28	4	28	32	50
SEVILLA	35	7	2	6	8	34	138	18	3	9	12	144	173	25	5	15	20	178
ARAGÓN	1	1	1	0	1	1	0	4	0	3	3	1	1	5	1	3	4	2
HUESCA	0	1	0	0	0	1	0	0	0	0	0	0	0	1	0	0	0	1
TERUEL	0	0	0	0	0	0	0	1	0	1	1	0	0	1	0	1	1	0
ZARAGOZA	1	0	1	0	1	0	0	3	0	2	2	1	1	3	1	2	3	1
ASTURIAS	41	4	1	2	3	42	90	3	1	10	11	82	131	7	2	12	14	124
ILLES BALEARS	9	16	5	8	13	12	21	21	10	12	22	20	30	37	15	20	35	32
CANARIAS	28	13	5	13	18	23	104	19	9	33	42	81	132	32	14	46	60	104
LAS PALMAS	23	3	2	4	6	20	72	2	6	13	19	55	95	5	8	17	25	75
S.C. TENERIFE	5	10	3	9	12	3	32	17	3	20	23	26	37	27	6	29	35	29
CANTABRIA	7	2	0	0	0	9	5	3	0	0	0	8	12	5	0	0	0	17
CASTILLA Y LEÓN	26	8	5	2	7	27	45	10	10	5	15	40	71	18	15	7	22	67
ÁVILA	3	1	2	0	2	2	1	3	0	1	1	3	4	4	2	1	3	5
BURGOS	5	1	0	0	0	6	11	2	1	1	2	11	16	3	1	1	2	17
LEÓN	1	0	0	1	1	0	4	0	2	0	2	2	5	0	2	1	3	2
PALENCIA	0	0	0	0	0	0	1	0	0	1	0	0	1	0	0	1	1	0
SALAMANCA	0	1	1	0	1	0	0	1	1	0	1	0	0	2	2	0	2	0
SEGOVIA	0	0	0	0	0	0	0	1	1	0	1	0	0	1	1	0	1	0
SORIA	0	0	0	0	0	0	0	0	0	0	0	0	0	0	0	0	0	0
VALLADOLID	13	1	1	0	1	13	24	2	4	1	5	21	37	3	5	1	6	34
ZAMORA	4	4	1	1	2	6	4	1	1	1	2	3	8	5	2	2	4	9
CASTILLA-LA MANCHA	16	11	5	10	15	12	11	21	12	9	21	11	27	32	17	19	36	23
ALBACETE	6	5	3	5	8	3	5	12	6	5	11	6	11	17	9	10	19	9
CIUDAD REAL	4	4	1	3	4	4	5	4	2	3	5	4	9	8	3	6	9	8
CUENCA	1	0	0	0	0	1	1	1	2	0	2	0	2	1	2	0	2	1
GUADALAJARA	2	0	1	0	1	1	0	0	0	0	0	0	2	0	1	0	1	1
TOLEDO	3	2	0	2	2	3	0	4	2	1	3	1	3	6	2	3	5	4

(Continúa al dorso)

CC.AA. Y/O PROVINCIAS	JUBILACIÓN						INVALIDEZ						TOTAL: JUBILACIÓN MÁS INVALIDEZ											
	PENDTE.		RECLAM.	RESUELTAS			RECLAM.	PENDTE.		RECLAM.	RESUELTAS			RECLAM.	PENDTE.		RECLAM.	RESUELTAS			RECLAM.			
	ANT.	PRSEN.	ESTIM.	DESEST.	TOTAL	PENDTE.	ANT.	PRSEN.	ESTIM.	DESEST.	TOTAL	PENDTE.	ANT.	PRSEN.	ESTIM.	DESEST.	TOTAL	PENDTE.	ANT.	PRSEN.	ESTIM.	DESEST.	TOTAL	PENDTE.
CATALUNYA	138	62	48	23	71	129	266	107	70	44	114	259	404	169	118	67	185	388						
BARCELONA	108	48	38	19	57	99	211	83	55	36	91	203	319	131	93	55	148	302						
GIRONA	12	3	5	2	7	8	11	9	5	0	5	15	23	12	10	2	12	23						
LLEIDA	8	2	1	0	1	9	12	3	2	1	3	12	20	5	3	1	4	21						
TARRAGONA	10	9	4	2	6	13	32	12	8	7	15	29	42	21	12	9	21	42						
COMUNIDAD VALENCIANA	17	18	11	8	19	16	49	22	14	20	34	37	66	40	25	28	53	53						
ALICANTE	9	12	8	4	12	9	38	13	6	9	15	36	47	25	14	13	27	45						
CASTELLÓN	1	1	1	0	1	1	0	3	2	1	3	0	1	4	3	1	4	1						
VALENCIA	7	5	2	4	6	6	11	6	6	10	16	1	18	11	8	14	22	7						
EXTREMADURA	69	1	0	8	8	62	52	6	0	13	13	45	121	7	0	21	21	107						
BADAJOS	48	1	0	7	7	42	37	6	0	11	11	32	85	7	0	18	18	74						
CÁCERES	21	0	0	1	1	20	15	0	0	2	2	13	36	0	0	3	3	33						
GALICIA	54	24	7	14	21	57	443	24	8	17	25	442	497	48	15	31	46	499						
A CORUÑA	53	11	6	10	16	48	298	8	3	6	9	297	351	19	9	16	25	345						
LUGO	0	0	0	0	0	0	1	0	0	0	0	1	1	0	0	0	0	1						
OURENSE	0	0	0	0	0	0	0	4	1	3	4	0	0	4	1	3	4	0						
PONTEVEDRA	1	13	1	4	5	9	144	12	4	8	12	144	145	25	5	12	17	153						
MADRID	38	33	15	10	25	46	16	20	6	11	17	19	54	53	21	21	42	65						
MURCIA	0	4	1	3	4	0	39	17	5	12	17	39	39	21	6	15	21	39						
NAVARRA	0	0	0	0	0	0	0	0	0	0	0	0	0	0	0	0	0	0						
PAÍS VASCO	14	1	4	7	11	4	17	3	5	10	15	5	31	4	9	17	26	9						
ARABA/ÁLAVA	0	0	0	0	0	0	0	0	0	0	0	0	0	0	0	0	0	0						
GIPUZKOA(1)	0	0	0	0	0	0	0	0	0	0	0	0	0	0	0	0	0	0						
BIZKAIA	14	1	4	7	11	4	17	3	5	10	15	5	31	4	9	17	26	9						
LA RIOJA	0	1	0	0	0	1	0	0	0	0	0	0	0	1	0	0	0	1						
CEUTA	1	2	1	2	3	0	2	3	0	4	4	1	3	5	1	6	7	1						
MELILLA	1	0	1	0	1	0	2	2	0	0	0	4	3	2	1	0	1	4						

TOTAL ESTADO	503	222	120	122	242	483	1.386	334	163	251	414	1.306	1.889	556	283	373	656	1.789						
--------------	-----	-----	-----	-----	-----	-----	-------	-----	-----	-----	-----	-------	-------	-----	-----	-----	-----	-------	--	--	--	--	--	--

(1) Datos no facilitados.

PENSIONES NO CONTRIBUTIVAS DE LA SEGURIDAD SOCIAL : JUBILACIÓN E INVALIDEZ
RECLAMACIÓN PREVIA A LA VÍA JURISDICCIONAL SOCIAL: DATOS ACUMULADOS DEL AÑO 2012 HASTA MARZO

CC.AA. Y/O PROVINCIAS	JUBILACIÓN						INVALIDEZ						TOTAL: JUBILACIÓN MÁS INVALIDEZ					
	PENDTE. ANT.	RECLAM. PRSEN.	RESUELTAS			RECLAM. PENDTE.	PENDTE. ANT.	RECLAM. PRSEN.	RESUELTAS			RECLAM. PENDTE.	PENDTE. ANT.	RECLAM. PRSEN.	RESUELTAS			RECLAM. PENDTE.
			ESTIM.	DESEST.	TOTAL				ESTIM.	DESEST.	TOTAL				ESTIM.	DESEST.	TOTAL	
ANDALUCÍA	44	78	26	54	80	42	221	145	42	112	154	212	265	223	68	166	234	254
ALMERÍA	0	13	7	6	13	0	6	12	9	9	18	0	6	25	16	15	31	0
CÁDIZ	0	2	0	1	1	1	8	7	0	10	10	5	8	9	0	11	11	6
CÓRDOBA	0	11	4	6	10	1	10	7	5	10	15	2	10	18	9	16	25	3
GRANADA	2	7	5	4	9	0	31	17	8	26	34	14	33	24	13	30	43	14
HUELVA	0	3	0	3	3	0	2	5	2	3	5	2	2	8	2	6	8	2
JAÉN	0	1	1	0	1	0	1	2	1	1	2	1	1	3	2	1	3	1
MÁLAGA	12	14	6	14	20	6	38	57	9	42	51	44	50	71	15	56	71	50
SEVILLA	30	27	3	20	23	34	125	38	8	11	19	144	155	65	11	31	42	178
ARAGÓN	0	6	3	2	5	1	1	8	1	7	8	1	1	14	4	9	13	2
HUESCA	0	1	0	0	0	1	0	1	0	1	1	0	0	2	0	1	1	1
TERUEL	0	0	0	0	0	0	0	1	0	1	1	0	0	1	0	1	1	0
ZARAGOZA	0	5	3	2	5	0	1	6	1	5	6	1	1	11	4	7	11	1
ASTURIAS	44	7	3	6	9	42	96	8	7	15	22	82	140	15	10	21	31	124
ILLES BALEARS	6	49	16	27	43	12	16	53	17	32	49	20	22	102	33	59	92	32
CANARIAS	23	47	14	33	47	23	106	60	18	67	85	81	129	107	32	100	132	104
LAS PALMAS	21	16	4	13	17	20	72	26	9	34	43	55	93	42	13	47	60	75
S.C. TENERIFE	2	31	10	20	30	3	34	34	9	33	42	26	36	65	19	53	72	29
CANTABRIA	3	8	0	2	2	9	3	5	0	0	0	8	6	13	0	2	2	17
CASTILLA Y LEÓN	42	21	16	20	36	27	56	23	20	19	39	40	98	44	36	39	75	67
ÁVILA	4	2	2	2	4	2	1	4	0	2	2	3	5	6	2	4	6	5
BURGOS	3	3	0	0	0	6	10	3	1	1	2	11	13	6	1	1	2	17
LEÓN	3	1	2	2	4	0	6	4	6	2	8	2	9	5	8	4	12	2
PALENCIA	0	1	0	1	1	0	0	1	0	1	1	0	0	2	0	2	2	0
SALAMANCA	0	4	4	0	4	0	0	2	1	1	2	0	0	6	5	1	6	0
SEGOVIA	0	0	0	0	0	0	0	1	1	0	1	0	0	1	1	0	1	0
SORIA	0	0	0	0	0	0	0	0	0	0	0	0	0	0	0	0	0	0
VALLADOLID	24	2	7	6	13	13	36	4	10	9	19	21	60	6	17	15	32	34
ZAMORA	8	8	1	9	10	6	3	4	1	3	4	3	11	12	2	12	14	9
CASTILLA-LA MANCHA	12	44	17	27	44	12	7	55	23	28	51	11	19	99	40	55	95	23
ALBACETE	1	17	8	7	15	3	0	30	13	11	24	6	1	47	21	18	39	9
CIUDAD REAL	5	16	6	11	17	4	7	9	4	8	12	4	12	25	10	19	29	8
CUENCA	1	2	0	2	2	1	0	8	3	5	8	0	1	10	3	7	10	1
GUADALAJARA	0	4	2	1	3	1	0	0	0	0	0	0	0	4	2	1	3	1
TOLEDO	5	5	1	6	7	3	0	8	3	4	7	1	5	13	4	10	14	4

(Continúa al dorso)

CC.AA. Y/O PROVINCIAS	JUBILACIÓN						INVALIDEZ						TOTAL: JUBILACIÓN MÁS INVALIDEZ					
	PENDTE. ANT.	RECLAM. PRSEN.	RESUELTAS			RECLAM. PENDTE.	PENDTE. ANT.	RECLAM. PRSEN.	RESUELTAS			RECLAM. PENDTE.	PENDTE. ANT.	RECLAM. PRSEN.	RESUELTAS			RECLAM. PENDTE.
			ESTIM.	DESEST.	TOTAL				ESTIM.	DESEST.	TOTAL				ESTIM.	DESEST.	TOTAL	
CATALUNYA	94	186	83	68	151	129	244	266	124	127	251	259	338	452	207	195	402	388
BARCELONA	68	150	64	55	119	99	192	211	95	105	200	203	260	361	159	160	319	302
GIRONA	7	12	9	2	11	8	14	13	10	2	12	15	21	25	19	4	23	23
LLEIDA	6	9	3	3	6	9	5	12	3	2	5	12	11	21	6	5	11	21
TARRAGONA	13	15	7	8	15	13	33	30	16	18	34	29	46	45	23	26	49	42
COMUNIDAD VALENCIANA	22	52	30	28	58	16	51	75	33	56	89	37	73	127	63	84	147	53
ALICANTE	12	39	23	19	42	9	48	41	18	35	53	36	60	80	41	54	95	45
CASTELLÓN	0	2	1	0	1	1	0	6	2	4	6	0	0	8	3	4	7	1
VALENCIA	10	11	6	9	15	6	3	28	13	17	30	1	13	39	19	26	45	7
EXTREMADURA	76	14	0	28	28	62	56	21	0	32	32	45	132	35	0	60	60	107
BADAJOS	53	11	0	22	22	42	42	18	0	28	28	32	95	29	0	50	50	74
CÁCERES	23	3	0	6	6	20	14	3	0	4	4	13	37	6	0	10	10	33
GALICIA	48	69	19	41	60	57	455	58	23	48	71	442	503	127	42	89	131	499
A CORUÑA	41	40	14	19	33	48	298	28	13	16	29	297	339	68	27	35	62	345
LUGO	1	0	0	1	1	0	1	1	0	1	1	1	2	1	0	2	2	1
OURENSE	0	2	0	2	2	0	0	9	1	8	9	0	0	11	1	10	11	0
PONTEVEDRA	6	27	5	19	24	9	156	20	9	23	32	144	162	47	14	42	56	153
MADRID	27	81	32	30	62	46	20	61	23	39	62	19	47	142	55	69	124	65
MURCIA	6	10	5	11	16	0	57	41	24	35	59	39	63	51	29	46	75	39
NAVARRA	0	3	0	3	3	0	0	2	0	2	2	0	0	5	0	5	5	0
PAÍS VASCO	18	5	5	14	19	4	17	5	5	12	17	5	35	10	10	26	36	9
ARABA/ÁLAVA	1	1	0	2	2	0	0	0	0	0	0	0	1	1	0	2	2	0
GIPUZKOA(1)	0	0	0	0	0	0	0	0	0	0	0	0	0	0	0	0	0	0
BIZKAIA	17	4	5	12	17	4	17	5	5	12	17	5	34	9	10	24	34	9
LA RIOJA	0	1	0	0	0	1	0	0	0	0	0	0	0	1	0	0	0	1
CEUTA	1	4	2	3	5	0	2	5	1	5	6	1	3	9	3	8	11	1
MELILLA	0	2	1	1	2	0	2	4	0	2	2	4	2	6	1	3	4	4

TOTAL ESTADO	466	687	272	398	670	483	1.410	895	361	638	999	1.306	1.876	1.582	633	1.036	1.669	1.789
--------------	-----	-----	-----	-----	-----	-----	-------	-----	-----	-----	-----	-------	-------	-------	-----	-------	-------	-------

(1) Datos no facilitados.

1g REVISIONES DE OFICIO E INSTANCIA DE PARTE: DATOS DE LA GESTIÓN MENSUAL Y ANUAL

PENSIÓN NO CONTRIBUTIVA DE JUBILACIÓN
REVISIONES DE OFICIO E INSTANCIA DE PARTE
DATOS DE GESTIÓN CORRESPONDIENTES AL MES DE MARZO DE 2012

CC.AA. Y/O PROVINCIAS	ENTRADA REVISIONES	REVISIONES EFECTUADAS					CAUSAS DE EXTINCIÓN DEL DERECHO					
		Sin Modif.	Con Modif.	Suspensión	Extinción	TOTAL	Residencia	Personal	U.E.C.	Fallecimiento	Otras	TOTAL
		Cuantía	Cuantía	Pago	Derecho							
ANDALUCÍA	628	206	150	7	476	839	1	210	34	201	30	476
ALMERÍA	38	6	9	2	21	38	0	7	1	9	4	21
CÁDIZ	109	193	15	0	79	287	0	42	3	30	4	79
CÓRDOBA	51	1	10	0	45	56	1	15	1	24	4	45
GRANADA	45	1	4	2	37	44	0	30	2	3	2	37
HUELVA	50	2	6	0	44	52	0	21	2	19	2	44
JAÉN	37	0	4	0	38	42	0	19	1	18	0	38
MÁLAGA	88	2	53	2	64	121	0	8	10	46	0	64
SEVILLA	210	1	49	1	148	199	0	68	14	52	14	148
ARAGÓN	66	1	7	4	54	66	0	26	2	25	1	54
HUESCA	16	0	2	0	14	16	0	10	0	4	0	14
TERUEL	8	1	2	0	5	8	0	0	1	4	0	5
ZARAGOZA	42	0	3	4	35	42	0	16	1	17	1	35
ASTURIAS	67	13	22	1	43	79	0	13	3	22	5	43
ILLES BALEARS	184	89	40	14	56	199	0	10	13	31	2	56
CANARIAS	0	0	0	0	0	0	0	0	0	0	0	0
LAS PALMAS	88	13	14	9	89	125	3	15	6	62	3	89
S.C. TENERIFE	161	25	27	0	99	151	1	35	2	57	4	99
CANTABRIA	43	4	6	3	30	43	0	20	1	9	0	30
CASTILLA Y LEÓN	165	45	21	3	97	166	1	43	17	31	5	97
ÁVILA	1	0	2	0	0	2	0	0	0	0	0	0
BURGOS	6	2	0	0	4	6	0	4	0	0	0	4
LEÓN	10	2	2	0	6	10	0	4	1	0	1	6
PALENCIA	56	37	3	0	16	56	0	6	2	8	0	16
SALAMANCA	27	1	3	0	23	27	0	11	2	10	0	23
SEGOVIA	2	0	0	1	1	2	0	0	1	0	0	1
SORIA	6	0	0	0	6	6	0	2	1	2	1	6
VALLADOLID	39	2	7	1	29	39	1	11	5	11	1	29
ZAMORA	18	1	4	1	12	18	0	5	5	0	2	12
CASTILLA-LA MANCHA	158	14	24	3	107	148	0	36	4	54	13	107
ALBACETE	48	6	9	1	27	43	0	13	1	13	0	27
CIUDAD REAL	59	5	10	2	42	59	0	11	3	22	6	42
CUENCA	12	0	4	0	7	11	0	0	0	2	5	7
GUADALAJARA	12	3	0	0	5	8	0	1	0	3	1	5
TOLEDO	27	0	1	0	26	27	0	11	0	14	1	26

(Continúa al dorso)

CC.AA. Y/O PROVINCIAS	ENTRADA REVISIONES	REVISIONES EFECTUADAS					CAUSAS DE EXTINCIÓN DEL DERECHO					
		Sin Modif. Cuantía	Con Modif. Cuantía	Suspensión Pago	Extinción Derecho	TOTAL	Residencia	Personal	U.E.C.	Fallecimiento	Otras	TOTAL
CATALUNYA	155	14	42	6	112	174	1	95	5	0	11	112
BARCELONA	111	11	32	4	76	123	1	62	4	0	9	76
GIRONA	12	2	4	0	7	13	0	4	1	0	2	7
LLEIDA	12	0	1	0	16	17	0	16	0	0	0	16
TARRAGONA	20	1	5	2	13	21	0	13	0	0	0	13
COMUNIDAD VALENCIANA	254	25	51	2	181	259	0	69	14	96	2	181
ALICANTE	85	8	13	0	64	85	0	30	1	33	0	64
CASTELLÓN	17	0	3	1	15	19	0	4	3	6	2	15
VALENCIA	152	17	35	1	102	155	0	35	10	57	0	102
EXTREMADURA	174	12	25	27	93	157	1	21	18	42	11	93
BADAJOS	120	9	19	22	63	113	0	12	13	29	9	63
CÁCERES	54	3	6	5	30	44	1	9	5	13	2	30
GALICIA	352	43	60	6	243	352	1	51	28	144	19	243
A CORUÑA	158	40	18	0	100	158	0	29	4	62	5	100
LUGO	48	1	6	1	40	48	1	4	0	22	13	40
OURENSE	36	0	7	0	29	36	0	11	5	12	1	29
PONTEVEDRA	110	2	29	5	74	110	0	7	19	48	0	74
MADRID	468	23	254	1	190	468	3	44	50	82	11	190
MURCIA	77	2	28	1	46	77	0	12	7	22	5	46
NAVARRA	21	0	0	0	21	21	1	5	2	11	2	21
PAÍS VASCO	47	0	0	5	42	47	0	3	5	31	3	42
ARABA/ÁLAVA	9	0	0	0	9	9	0	0	3	5	1	9
GIPUZKOA	0	0	0	0	0	0	0	0	0	0	0	0
BIZKAIA	38	0	0	5	33	38	0	3	2	26	2	33
LA RIOJA	13	0	1	0	12	13	0	3	1	6	2	12
CEUTA	39	11	24	0	4	39	0	0	1	3	0	4
MELILLA	8	0	2	0	6	8	0	0	0	6	0	6
TOTAL ESTADO	2.919	502	757	83	1.813	3.155	9	661	205	816	122	1.813

PENSIÓN NO CONTRIBUTIVA DE INVALIDEZ
REVISIONES DE OFICIO E INSTANCIA DE PARTE
DATOS DE GESTIÓN CORRESPONDIENTES AL MES DE MARZO DE 2012

CC.AA. Y/O PROVINCIAS	ENTRADA REVISIONES	REVISIONES EFECTUADAS								CAUSAS DE EXTINCIÓN DEL DERECHO						
		Sin Modif. Cuantía	Con Modif. Cuantía	Suspensión PNC		Compat. PNC Art. 147	Recuperación Art. 144.1	Extinción Derecho	TOTAL	Residencia	Personal	U.E.C.	Grado	Fallecimiento	Otras	TOTAL
				Art. 144.1	Pago											
ANDALUCÍA	777	66	216	31	37	11	37	319	717	0	92	43	32	110	42	319
ALMERÍA	101	37	31	0	6	0	0	27	101	0	4	0	1	15	7	27
CÁDIZ	136	1	41	10	6	9	15	45	127	0	21	4	5	9	6	45
CÓRDOBA	82	1	19	4	1	0	6	20	51	0	3	1	1	10	5	20
GRANADA	63	0	30	1	13	2	2	35	83	0	19	0	3	4	9	35
HUELVA	62	21	16	0	6	0	3	30	76	0	8	4	6	8	4	30
JAÉN	48	1	5	1	0	0	0	16	23	0	2	0	1	11	2	16
MÁLAGA	84	3	7	13	0	0	11	76	110	0	10	30	9	27	0	76
SEVILLA	201	2	67	2	5	0	0	70	146	0	25	4	6	26	9	70
ARAGÓN	64	2	14	2	2	3	2	37	62	0	7	1	1	9	19	37
HUESCA	13	0	5	1	0	0	1	6	13	0	2	0	0	1	3	6
TERUEL	2	0	1	0	0	0	0	1	2	0	0	0	0	0	1	1
ZARAGOZA	49	2	8	1	2	3	1	30	47	0	5	1	1	8	15	30
ASTURIAS	94	11	22	4	1	3	7	43	91	0	10	1	2	16	14	43
ILLES BALEARS	311	187	50	1	24	0	1	58	321	0	8	6	12	15	17	58
CANARIAS	490	116	90	0	26	20	0	174	426	0	47	2	3	103	19	174
LAS PALMAS S.C. TENERIFE	160 330	53 63	24 66	0 0	17 9	4 16	0 0	45 129	143 283	0 0	11 36	1 1	2 1	31 72	0 19	45 129
CANTABRIA	49	6	18	3	0	3	1	18	49	0	9	2	2	5	0	18
CASTILLA Y LEÓN	173	26	57	9	4	15	13	47	171	0	11	4	1	14	17	47
ÁVILA	3	0	1	0	0	0	0	0	1	0	0	0	0	0	0	0
BURGOS	24	3	6	4	1	0	1	9	24	0	3	2	0	0	4	9
LEÓN	27	2	9	1	0	3	2	10	27	0	4	1	0	0	5	10
PALENCIA	11	0	2	0	0	0	3	6	11	0	0	0	0	5	1	6
SALAMANCA	44	5	15	2	0	8	6	8	44	0	1	0	1	6	0	8
SEGOVIA	0	0	0	0	0	0	0	0	0	0	0	0	0	0	0	0
SORIA	3	0	0	0	0	0	0	3	3	0	0	0	0	1	2	3
VALLADOLID	41	13	13	2	1	4	1	7	41	0	2	1	0	2	2	7
ZAMORA	20	3	11	0	2	0	0	4	20	0	1	0	0	0	3	4
CASTILLA-LA MANCHA	229	52	72	7	39	12	0	83	265	0	15	6	6	31	25	83
ALBACETE	64	21	24	1	10	3	0	21	80	0	3	4	1	3	10	21
CIUDAD REAL	87	22	24	4	25	2	0	26	103	0	4	1	2	13	6	26
CUENCA	30	2	11	2	0	3	0	15	33	0	1	1	3	4	6	15
GUADALAJARA	13	5	3	0	0	1	0	3	12	0	3	0	0	0	0	3
TOLEDO	35	2	10	0	4	3	0	18	37	0	4	0	0	11	3	18

(Continúa al dorso)

CC.AA. Y/O PROVINCIAS	ENTRADA REVISIONES	REVISIONES EFECTUADAS							CAUSAS DE EXTINCIÓN DEL DERECHO							
		Sin Modif. Cuantía	Con Modif. Cuantía	Suspensión PNC		Compat. PNC/Recuperación		Extinción Derecho	TOTAL	Residencia	Personal	U.E.C.	Grado	Fallecimiento	Otras	TOTAL
				Art. 144.1	Pago	Art. 147	Art. 144.1									
CATALUNYA	273	71	139	14	0	11	10	97	342	1	33	9	2	0	52	97
BARCELONA	184	42	107	8	0	8	7	69	241	0	25	6	2	0	36	69
GIRONA	22	6	13	0	0	1	1	12	33	0	1	3	0	0	8	12
LLEIDA	22	9	4	1	0	0	1	3	18	0	1	0	0	0	2	3
TARRAGONA	45	14	15	5	0	2	1	13	50	1	6	0	0	0	6	13
COMUNIDAD VALENCIANA	354	42	77	13	55	26	9	156	378	0	44	25	19	60	8	156
ALICANTE	104	15	11	3	21	6	5	43	104	0	27	0	0	16	0	43
CASTELLÓN	48	1	15	1	5	3	4	21	50	0	6	3	0	4	8	21
VALENCIA	202	26	51	9	29	17	0	92	224	0	11	22	19	40	0	92
EXTREMADURA	197	75	52	0	13	10	0	47	197	0	9	10	0	18	10	47
BADAJOS	141	54	39	0	9	8	0	32	142	0	7	8	0	10	7	32
CÁCERES	56	21	13	0	4	2	0	15	55	0	2	2	0	8	3	15
GALICIA	287	34	111	6	7	0	1	128	287	0	33	7	5	66	17	128
A CORUÑA	130	23	49	4	2	0	0	52	130	0	14	1	0	31	6	52
LUGO	33	7	6	0	0	0	1	19	33	0	4	0	0	9	6	19
OURENSE	40	2	7	2	0	0	0	29	40	0	6	3	0	15	5	29
PONTEVEDRA	84	2	49	0	5	0	0	28	84	0	9	3	5	11	0	28
MADRID	306	27	123	6	19	6	0	125	306	0	23	23	2	56	21	125
MURCIA	181	10	64	7	5	0	3	81	170	0	17	7	5	19	33	81
NAVARRA	8	0	2	0	0	0	3	3	8	0	3	0	0	0	0	3
PAÍS VASCO	38	0	0	5	6	2	4	28	45	4	2	2	1	9	10	28
ÁLAVA	0	0	0	0	0	0	0	7	7	4	0	1	0	0	2	7
GUIPÚZCOA	0	0	0	0	0	0	0	0	0	0	0	0	0	0	0	0
VIZCAYA	38	0	0	5	6	2	4	21	38	0	2	1	1	9	8	21
LA RIOJA	13	0	2	0	1	1	1	8	13	0	3	1	0	3	1	8
CEUTA	56	17	24	1	1	3	3	7	56	0	1	1	0	4	1	7
MELILLA	29	4	18	0	2	0	0	5	29	0	1	0	0	3	1	5
TOTAL ESTADO	3.929	746	1.151	109	242	126	95	1.464	3.933	5	368	150	93	541	307	1.464

TOTAL PENSIONES NO CONTRIBUTIVAS
REVISIONES DE OFICIO E INSTANCIA DE PARTE
DATOS DE GESTIÓN CORRESPONDIENTES AL MES DE MARZO DE 2012

CC.AA. Y/O PROVINCIAS	ENTRADA REVISIONES	REVISIONES EFECTUADAS								CAUSAS DE EXTINCIÓN DEL DERECHO						
		Sin Modif. Cuantía	Con Modif. Cuantía	Suspensión PNC		Compat. PNC Art. 147	Recuperación Art. 144.1	Extinción Derecho	TOTAL	Residencia	Personal	U.E.C.	Grado	Fallecimiento	Otras	TOTAL
				Art. 144.1	Pago											
ANDALUCÍA	1.405	272	366	31	44	11	37	795	1.556	1	302	77	32	311	72	795
ALMERÍA	139	43	40	0	8	0	0	48	139	0	11	1	1	24	11	48
CÁDIZ	245	194	56	10	6	9	15	124	414	0	63	7	5	39	10	124
CÓRDOBA	133	2	29	4	1	0	6	65	107	1	18	2	1	34	9	65
GRANADA	108	1	34	1	15	2	2	72	127	0	49	2	3	7	11	72
HUELVA	112	23	22	0	6	0	3	74	128	0	29	6	6	27	6	74
JAÉN	85	1	9	1	0	0	0	54	65	0	21	1	1	29	2	54
MÁLAGA	172	5	60	13	2	0	11	140	231	0	18	40	9	73	0	140
SEVILLA	411	3	116	2	6	0	0	218	345	0	93	18	6	78	23	218
ARAGÓN	130	3	21	2	6	3	2	91	128	0	33	3	1	34	20	91
HUESCA	29	0	7	1	0	0	1	20	29	0	12	0	0	5	3	20
TERUEL	10	1	3	0	0	0	0	6	10	0	0	1	0	4	1	6
ZARAGOZA	91	2	11	1	6	3	1	65	89	0	21	2	1	25	16	65
ASTURIAS	161	24	44	4	2	3	7	86	170	0	23	4	2	38	19	86
ILLES BALEARS	495	276	90	1	38	0	1	114	520	0	18	19	12	46	19	114
CANARIAS	490	116	90	0	26	20	0	174	426	0	47	2	3	103	19	174
LAS PALMAS S.C. TENERIFE	248 491	66 88	38 93	0 0	26 9	4 16	0 0	134 228	268 434	3 1	26 71	7 3	2 1	93 129	3 23	134 228
CANTABRIA	92	10	24	3	3	3	1	48	92	0	29	3	2	14	0	48
CASTILLA Y LEÓN	338	71	78	9	7	15	13	144	337	1	54	21	1	45	22	144
ÁVILA	4	0	3	0	0	0	0	0	3	0	0	0	0	0	0	0
BURGOS	30	5	6	4	1	0	1	13	30	0	7	2	0	0	4	13
LEÓN	37	4	11	1	0	3	2	16	37	0	8	2	0	0	6	16
PALENCIA	67	37	5	0	0	0	3	22	67	0	6	2	0	13	1	22
SALAMANCA	71	6	18	2	0	8	6	31	71	0	12	2	1	16	0	31
SEGOVIA	2	0	0	0	1	0	0	1	2	0	0	1	0	0	0	1
SORIA	9	0	0	0	0	0	0	9	9	0	2	1	0	3	3	9
VALLADOLID	80	15	20	2	2	4	1	36	80	1	13	6	0	13	3	36
ZAMORA	38	4	15	0	3	0	0	16	38	0	6	5	0	0	5	16
CASTILLA-LA MANCHA	387	66	96	7	42	12	0	190	413	0	51	10	6	85	38	190
ALBACETE	112	27	33	1	11	3	0	48	123	0	16	5	1	16	10	48
CIUDAD REAL	146	27	34	4	27	2	0	68	162	0	15	4	2	35	12	68
CUENCA	42	2	15	2	0	3	0	22	44	0	1	1	3	6	11	22
GUADALAJARA	25	8	3	0	0	1	0	8	20	0	4	0	0	3	1	8
TOLEDO	62	2	11	0	4	3	0	44	64	0	15	0	0	25	4	44

(Continúa al dorso)

CC.AA. Y/O PROVINCIAS	ENTRADA REVISIONES	REVISIONES EFECTUADAS								CAUSAS DE EXTINCIÓN DEL DERECHO						
		Sin Modif. Cuantía	Con Modif. Cuantía	Suspensión PNC		Compat. PNC/Recuperación		Extinción Derecho	TOTAL	Residencia	Personal	U.E.C.	Grado	Fallecimiento	Otras	TOTAL
				Art. 144.1	Pago	Art. 147	Art. 144.1									
CATALUNYA	428	85	181	14	6	11	10	209	516	2	128	14	2	0	63	209
BARCELONA	295	53	139	8	4	8	7	145	364	1	87	10	2	0	45	145
GIRONA	34	8	17	0	0	1	1	19	46	0	5	4	0	0	10	19
LLEIDA	34	9	5	1	0	0	1	19	35	0	17	0	0	0	2	19
TARRAGONA	65	15	20	5	2	2	1	26	71	1	19	0	0	0	6	26
COMUNIDAD VALENCIANA	608	67	128	13	57	26	9	337	637	0	113	39	19	156	10	337
ALICANTE	189	23	24	3	21	6	5	107	189	0	57	1	0	49	0	107
CASTELLÓN	65	1	18	1	6	3	4	36	69	0	10	6	0	10	10	36
VALENCIA	354	43	86	9	30	17	0	194	379	0	46	32	19	97	0	194
EXTREMADURA	371	87	77	0	40	10	0	140	354	1	30	28	0	60	21	140
BADAJOZ	261	63	58	0	31	8	0	95	255	0	19	21	0	39	16	95
CÁCERES	110	24	19	0	9	2	0	45	99	1	11	7	0	21	5	45
GALICIA	639	77	171	6	13	0	1	371	639	1	84	35	5	210	36	371
A CORUÑA	288	63	67	4	2	0	0	152	288	0	43	5	0	93	11	152
LUGO	81	8	12	0	1	0	1	59	81	1	8	0	0	31	19	59
OURENSE	76	2	14	2	0	0	0	58	76	0	17	8	0	27	6	58
PONTEVEDRA	194	4	78	0	10	0	0	102	194	0	16	22	5	59	0	102
MADRID	774	50	377	6	20	6	0	315	774	3	67	73	2	138	32	315
MURCIA	258	12	92	7	6	0	3	127	247	0	29	14	5	41	38	127
NAVARRA	29	0	2	0	0	0	3	24	29	1	8	2	0	11	2	24
PAÍS VASCO	85	0	0	5	11	2	4	70	92	4	5	7	1	40	13	70
ÁLAVA	9	0	0	0	0	0	0	16	16	4	0	4	0	5	3	16
GUIPÚZCOA	0	0	0	0	0	0	0	0	0	0	0	0	0	0	0	0
VIZCAYA	76	0	0	5	11	2	4	54	76	0	5	3	1	35	10	54
LA RIOJA	26	0	3	0	1	1	1	20	26	0	6	2	0	9	3	20
CEUTA	95	28	48	1	1	3	3	11	95	0	1	2	0	7	1	11
MELILLA	37	4	20	0	2	0	0	11	37	0	1	0	0	9	1	11
TOTAL ESTADO	6.848	1.248	1.908	109	325	126	95	3.277	7.088	14	1.029	355	93	1.357	429	3.277

PENSIÓN NO CONTRIBUTIVA DE JUBILACIÓN
REVISIONES DE OFICIO E INSTANCIA DE PARTE
DATOS DE GESTIÓN ACUMULADA CORRESPONDIENTES AL AÑO 2012 HASTA MARZO

CC.AA. Y/O PROVINCIAS	ENTRADA REVISIONES	REVISIONES EFECTUADAS					CAUSAS DE EXTINCIÓN DEL DERECHO					
		Sin Modif.	Con Modif.	Suspensión	Extinción	TOTAL	Residencia	Personal	U.E.C.	Fallecimiento	Otras	TOTAL
		Cuantía	Cuantía	Pago	Derecho							
ANDALUCÍA	1.580	227	335	36	1.248	1.846	1	506	123	548	70	1.248
ALMERÍA	137	14	28	3	92	137	0	33	5	36	18	92
CÁDIZ	202	200	16	2	164	382	0	82	7	65	10	164
CÓRDOBA	162	4	40	2	133	179	1	50	6	66	10	133
GRANADA	134	1	23	4	106	134	0	56	4	40	6	106
HUELVA	133	4	19	2	110	135	0	49	7	50	4	110
JAÉN	127	0	10	2	111	123	0	56	2	49	4	111
MÁLAGA	292	3	118	18	207	346	0	24	70	113	0	207
SEVILLA	393	1	81	3	325	410	0	156	22	129	18	325
ARAGÓN	205	6	25	6	171	208	0	70	11	79	11	171
HUESCA	49	0	3	0	46	49	0	25	4	16	1	46
TERUEL	18	1	2	1	14	18	0	1	1	10	2	14
ZARAGOZA	138	5	20	5	111	141	0	44	6	53	8	111
ASTURIAS	181	19	40	1	119	179	1	40	6	63	9	119
ILLES BALEARS	473	191	81	51	160	483	7	32	28	70	23	160
CANARIAS	404	49	94	35	208	386	4	87	8	97	12	208
LAS PALMAS	270	42	40	43	163	288	6	62	10	75	10	163
S.C. TENERIFE	383	45	95	1	233	374	2	75	6	141	9	233
CANTABRIA	96	6	15	5	70	96	0	38	3	29	0	70
CASTILLA Y LEÓN	443	101	92	10	243	446	1	102	38	91	11	243
ÁVILA	8	5	3	1	2	11	0	1	1	0	0	2
BURGOS	29	3	10	0	16	29	0	11	1	2	2	16
LEÓN	30	3	8	0	19	30	0	14	4	0	1	19
PALENCIA	94	57	4	0	33	94	0	11	4	18	0	33
SALAMANCA	72	4	9	0	59	72	0	24	7	28	0	59
SEGOVIA	7	0	0	2	5	7	0	2	1	2	0	5
SORIA	14	0	1	1	12	14	0	3	2	6	1	12
VALLADOLID	139	21	42	3	73	139	1	29	6	33	4	73
ZAMORA	50	8	15	3	24	50	0	7	12	2	3	24
CASTILLA-LA MANCHA	505	60	97	11	317	485	0	106	37	146	28	317
ALBACETE	121	29	26	1	68	124	0	30	4	27	7	68
CIUDAD REAL	144	5	31	3	92	131	0	26	10	49	7	92
CUENCA	61	3	15	0	42	60	0	14	3	15	10	42
GUADALAJARA	32	7	5	1	14	27	0	3	0	10	1	14
TOLEDO	147	16	20	6	101	143	0	33	20	45	3	101

(Continúa al dorso)

CC.AA. Y/O PROVINCIAS	ENTRADA REVISIONES	REVISIONES EFECTUADAS					CAUSAS DE EXTINCIÓN DEL DERECHO					
		Sin Modif. Cuantía	Con Modif. Cuantía	Suspensión Pago	Extinción Derecho	TOTAL	Residencia	Personal	U.E.C.	Fallecimiento	Otras	TOTAL
CATALUNYA	495	35	85	16	282	418	4	224	26	0	28	282
BARCELONA	357	29	66	10	197	302	3	155	18	0	21	197
GIRONA	37	3	8	1	20	32	0	12	2	0	6	20
LLEIDA	42	1	3	2	32	38	1	27	4	0	0	32
TARRAGONA	59	2	8	3	33	46	0	30	2	0	1	33
COMUNIDAD VALENCIANA	710	55	137	7	513	712	0	207	63	238	5	513
ALICANTE	269	22	63	2	182	269	0	89	7	86	0	182
CASTELLÓN	37	0	7	3	28	38	0	8	4	13	3	28
VALENCIA	404	33	67	2	303	405	0	110	52	139	2	303
EXTREMADURA	402	14	47	114	218	393	1	62	39	92	24	218
BADAJOS	268	9	33	70	143	255	0	33	30	62	18	143
CÁCERES	134	5	14	44	75	138	1	29	9	30	6	75
GALICIA	845	92	163	26	564	845	2	118	80	324	40	564
A CORUÑA	390	85	65	12	228	390	1	65	18	126	18	228
LUGO	112	3	18	3	88	112	1	9	2	55	21	88
OURENSE	96	0	26	0	70	96	0	25	10	34	1	70
PONTEVEDRA	247	4	54	11	178	247	0	19	50	109	0	178
MADRID	936	52	429	12	443	936	3	103	87	227	23	443
MURCIA	237	7	69	5	156	237	0	47	12	85	12	156
NAVARRA	77	0	9	0	68	77	2	21	6	34	5	68
PAÍS VASCO	93	0	0	7	86	93	1	5	10	63	7	86
ARABA/ÁLAVA	17	0	0	0	17	17	1	0	8	6	2	17
GIPUZKOA	0	0	0	0	0	0	0	0	0	0	0	0
BIZKAIA	76	0	0	7	69	76	0	5	2	57	5	69
LA RIOJA	35	0	10	0	25	35	0	5	3	15	2	25
CEUTA	63	16	33	0	14	63	0	0	1	13	0	14
MELILLA	40	0	18	1	21	40	0	0	1	18	2	21
TOTAL ESTADO	7.820	930	1.779	343	4.926	7.978	27	1.773	582	2.232	312	4.926

PENSIÓN NO CONTRIBUTIVA DE INVALIDEZ
REVISIONES DE OFICIO E INSTANCIA DE PARTE
DATOS DE GESTIÓN ACUMULADA CORRESPONDIENTES AL AÑO 2012 HASTA MARZO

CC.AA. Y/O PROVINCIAS	ENTRADA REVISIONES	REVISIONES EFECTUADAS								CAUSAS DE EXTINCIÓN DEL DERECHO						
		Sin Modif. Cuantía	Con Modif. Cuantía	Suspensión PNC		Compat. PNC Art. 147	Recuperación Art. 144.1	Extinción Derecho	TOTAL	Residencia	Personal	U.E.C.	Grado	Fallecimiento	Otras	TOTAL
				Art. 144.1	Pago											
ANDALUCÍA	1.954	102	673	77	72	38	84	851	1.897	2	241	107	58	356	87	851
ALMERÍA	257	56	90	0	16	0	0	95	257	0	44	3	2	34	12	95
CÁDIZ	240	7	62	19	11	22	24	91	236	1	38	4	6	31	11	91
CÓRDOBA	208	3	64	11	2	1	18	67	166	0	7	4	4	39	13	67
GRANADA	266	2	123	3	19	8	5	94	254	0	40	1	12	32	9	94
HUELVA	213	23	74	1	10	0	12	97	217	1	31	9	9	35	12	97
JAÉN	119	1	26	2	0	0	0	53	82	0	5	0	2	34	12	53
MÁLAGA	294	5	128	35	0	5	25	185	383	0	21	76	9	79	0	185
SEVILLA	357	5	106	6	14	2	0	169	302	0	55	10	14	72	18	169
ARAGÓN	167	8	33	6	9	14	4	91	165	0	14	3	2	31	41	91
HUESCA	26	0	10	2	0	0	2	12	26	0	3	0	0	3	6	12
TERUEL	14	0	5	0	2	1	0	6	14	0	0	0	0	2	4	6
ZARAGOZA	127	8	18	4	7	13	2	73	125	0	11	3	2	26	31	73
ASTURIAS	261	25	56	13	1	7	10	132	244	0	26	10	3	62	31	132
ILLES BALEARS	853	420	166	6	130	0	1	139	862	6	22	6	22	42	41	139
CANARIAS	1.258	314	279	0	101	64	0	404	1.162	1	118	8	7	220	50	404
LAS PALMAS	441	152	59	0	54	8	0	148	421	1	41	3	5	78	20	148
S.C. TENERIFE	817	162	220	0	47	56	0	256	741	0	77	5	2	142	30	256
CANTABRIA	150	10	56	7	9	3	7	58	150	0	21	4	11	16	6	58
CASTILLA Y LEÓN	599	124	170	30	24	59	46	146	599	0	46	17	6	45	32	146
ÁVILA	18	9	2	3	0	0	0	4	18	0	2	2	0	0	0	4
BURGOS	75	9	22	7	9	9	2	17	75	0	8	2	0	3	4	17
LEÓN	77	8	22	5	0	10	9	23	77	0	13	2	0	0	8	23
PALENCIA	29	7	7	0	0	0	4	11	29	0	0	1	0	9	1	11
SALAMANCA	144	19	45	9	0	24	18	29	144	0	6	2	4	14	3	29
SEGOVIA	12	0	5	0	0	0	0	7	12	0	2	0	0	3	2	7
SORIA	18	3	5	1	2	0	1	6	18	0	0	1	0	1	4	6
VALLADOLID	144	50	27	5	2	16	12	32	144	0	9	4	0	14	5	32
ZAMORA	82	19	35	0	11	0	0	17	82	0	6	3	2	1	5	17
CASTILLA-LA MANCHA	817	140	260	10	92	52	4	245	803	0	69	21	18	90	47	245
ALBACETE	176	47	56	2	11	13	0	50	179	0	11	5	1	15	18	50
CIUDAD REAL	244	38	86	4	44	6	0	68	246	0	18	4	6	30	10	68
CUENCA	155	11	52	2	15	16	0	50	146	0	18	2	9	12	9	50
GUADALAJARA	55	15	14	1	3	7	0	11	51	0	5	0	2	2	2	11
TOLEDO	187	29	52	1	19	10	4	66	181	0	17	10	0	31	8	66

(Continúa al dorso)

CC.AA. Y/O PROVINCIAS	ENTRADA REVISIONES	REVISIONES EFECTUADAS								CAUSAS DE EXTINCIÓN DEL DERECHO						
		Sin Modif. Cuantía	Con Modif. Cuantía	Suspensión PNC		Compat. PNC Art. 147	Recuperación Art. 144.1	Extinción Derecho	TOTAL	Residencia	Personal	U.E.C.	Grado	Fallecimiento	Otras	TOTAL
				Art. 144.1	Pago											
CATALUNYA	920	179	262	54	0	35	23	290	843	3	98	30	4	0	155	290
BARCELONA	650	112	191	34	0	26	16	221	600	0	76	22	4	0	119	221
GIRONA	75	14	21	5	0	3	3	26	72	2	7	6	0	0	11	26
LLEIDA	54	16	12	4	0	1	1	11	45	0	3	2	0	0	6	11
TARRAGONA	141	37	38	11	0	5	3	32	126	1	12	0	0	0	19	32
COMUNIDAD VALENCIANA	1.066	86	273	33	130	107	15	410	1.054	1	139	62	44	145	19	410
ALICANTE	258	25	62	13	27	19	7	105	258	0	62	0	1	42	0	105
CASTELLÓN	132	3	39	4	15	17	7	50	135	0	13	11	1	11	14	50
VALENCIA	676	58	172	16	88	71	1	255	661	1	64	51	42	92	5	255
EXTREMADURA	448	109	98	4	76	23	1	116	427	0	25	17	1	39	34	116
BADAJOS	313	68	75	4	57	19	1	75	299	0	17	14	1	21	22	75
CÁCERES	135	41	23	0	19	4	0	41	128	0	8	3	0	18	12	41
GALICIA	614	89	224	12	24	0	7	258	614	0	64	22	12	122	38	258
A CORUÑA	439	118	125	11	28	11	6	140	439	0	31	7	3	73	26	140
LUGO	103	16	18	3	1	0	4	61	103	0	10	1	0	26	24	61
OURENSE	109	15	30	4	0	0	0	60	109	0	14	10	2	25	9	60
PONTEVEDRA	249	10	112	1	19	0	4	103	249	0	24	20	14	44	1	103
MADRID	822	96	312	31	55	39	8	281	822	1	52	53	7	119	49	281
MURCIA	347	262	166	27	19	10	12	192	688	1	54	15	16	62	44	192
NAVARRA	40	0	14	4	1	1	6	14	40	0	8	1	0	3	2	14
PAÍS VASCO	79	0	0	7	19	2	4	65	97	5	3	4	2	29	22	65
ÁLAVA	0	0	0	0	0	0	0	18	18	5	0	3	0	3	7	18
GUIPÚZCOA	0	0	0	0	0	0	0	0	0	0	0	0	0	0	0	0
VIZCAYA	79	0	0	7	19	2	4	47	79	0	3	1	2	26	15	47
LA RIOJA	36	0	17	0	1	2	2	14	36	0	6	1	0	4	3	14
CEUTA	120	30	37	14	1	13	14	11	120	0	2	2	0	5	2	11
MELILLA	154	11	105	0	19	0	0	19	154	0	3	0	0	12	4	19

TOTAL ESTADO	¡Mal!!!!	2.005	3.201	335	783	469	248	3.736	10.777	20	1.011	383	213	1.402	707	3.736
--------------	----------	-------	-------	-----	-----	-----	-----	-------	--------	----	-------	-----	-----	-------	-----	-------

TOTAL PENSIONES NO CONTRIBUTIVAS REVISIONES DE OFICIO E INSTANCIA DE PARTE DATOS DE GESTIÓN ACUMULADA CORRESPONDIENTES AL AÑO 2012 HASTA MARZO

CC.AA. Y/O PROVINCIAS	ENTRADA REVISIONES	REVISIONES EFECTUADAS								CAUSAS DE EXTINCIÓN DEL DERECHO						
		Sin Modif. Cuantía	Con Modif. Cuantía	Suspensión PNC		Compat. PNC Art. 147	Recuperación Art. 144.1	Extinción Derecho	TOTAL	Residencia	Personal	U.E.C.	Grado	Fallecimiento	Otras	TOTAL
				Art. 144.1	Pago											
ANDALUCÍA	3.534	329	1.008	77	108	38	84	2.099	3.743	3	747	230	58	904	157	2.099
ALMERÍA	394	70	118	0	19	0	0	187	394	0	77	8	2	70	30	187
CÁDIZ	442	207	78	19	13	22	24	255	618	1	120	11	6	96	21	255
CÓRDOBA	370	7	104	11	4	1	18	200	345	1	57	10	4	105	23	200
GRANADA	400	3	146	3	23	8	5	200	388	0	96	5	12	72	15	200
HUELVA	346	27	93	1	12	0	12	207	352	1	80	16	9	85	16	207
JAÉN	246	1	36	2	2	0	0	164	205	0	61	2	2	83	16	164
MÁLAGA	586	8	246	35	18	5	25	392	729	0	45	146	9	192	0	392
SEVILLA	750	6	187	6	17	2	0	494	712	0	211	32	14	201	36	494
ARAGÓN	372	14	58	6	15	14	4	262	373	0	84	14	2	110	52	262
HUESCA	75	0	13	2	0	0	2	58	75	0	28	4	0	19	7	58
TERUEL	32	1	7	0	3	1	0	20	32	0	1	1	0	12	6	20
ZARAGOZA	265	13	38	4	12	13	2	184	266	0	55	9	2	79	39	184
ASTURIAS	442	44	96	13	2	7	10	251	423	1	66	16	3	125	40	251
ILLES BALEARS	1.326	611	247	6	181	0	1	299	1.345	13	54	34	22	112	64	299
CANARIAS	1.662	363	373	0	136	64	0	612	1.548	5	205	16	7	317	62	612
LAS PALMAS	711	194	99	0	97	8	0	311	709	7	103	13	5	153	30	311
S.C. TENERIFE	1.200	207	315	0	48	56	0	489	1.115	2	152	11	2	283	39	489
CANTABRIA	246	16	71	7	14	3	7	128	246	0	59	7	11	45	6	128
CASTILLA Y LEÓN	1.042	225	262	30	34	59	46	389	1.045	1	148	55	6	136	43	389
ÁVILA	26	14	5	3	1	0	0	6	29	0	3	3	0	0	0	6
BURGOS	104	12	32	7	9	9	2	33	104	0	19	3	0	5	6	33
LEÓN	107	11	30	5	0	10	9	42	107	0	27	6	0	0	9	42
PALENCIA	123	64	11	0	0	0	4	44	123	0	11	5	0	27	1	44
SALAMANCA	216	23	54	9	0	24	18	88	216	0	30	9	4	42	3	88
SEGOVIA	19	0	5	0	2	0	0	12	19	0	4	1	0	5	2	12
SORIA	32	3	6	1	3	0	1	18	32	0	3	3	0	7	5	18
VALLADOLID	283	71	69	5	5	16	12	105	283	1	38	10	0	47	9	105
ZAMORA	132	27	50	0	14	0	0	41	132	0	13	15	2	3	8	41
CASTILLA-LA MANCHA	1.322	200	357	10	103	52	4	562	1.288	0	175	58	18	236	75	562
ALBACETE	297	76	82	2	12	13	0	118	303	0	41	9	1	42	25	118
CIUDAD REAL	388	43	117	4	47	6	0	160	377	0	44	14	6	79	17	160
CUENCA	216	14	67	2	15	16	0	92	206	0	32	5	9	27	19	92
GUADALAJARA	87	22	19	1	4	7	0	25	78	0	8	0	2	12	3	25
TOLEDO	334	45	72	1	25	10	4	167	324	0	50	30	0	76	11	167

(Continúa al dorso)

CC.AA. Y/O PROVINCIAS	ENTRADA REVISIONES	REVISIONES EFECTUADAS								CAUSAS DE EXTINCIÓN DEL DERECHO						
		Sin Modif. Cuantía	Con Modif. Cuantía	Suspensión PNC		Compat. PNC Art. 147	Recuperación Art. 144.1	Extinción Derecho	TOTAL	Residencia	Personal	U.E.C.	Grado	Fallecimiento	Otras	TOTAL
				Art. 144.1	Pago											
CATALUNYA	1.415	214	347	54	16	35	23	572	1.261	7	322	56	4	0	183	572
BARCELONA	1.007	141	257	34	10	26	16	418	902	3	231	40	4	0	140	418
GIRONA	112	17	29	5	1	3	3	46	104	2	19	8	0	0	17	46
LLEIDA	96	17	15	4	2	1	1	43	83	1	30	6	0	0	6	43
TARRAGONA	200	39	46	11	3	5	3	65	172	1	42	2	0	0	20	65
COMUNIDAD VALENCIANA	1.776	141	410	33	137	107	15	923	1.766	1	346	125	44	383	24	923
ALICANTE	527	47	125	13	29	19	7	287	527	0	151	7	1	128	0	287
CASTELLÓN	169	3	46	4	18	17	7	78	173	0	21	15	1	24	17	78
VALENCIA	1.080	91	239	16	90	71	1	558	1.066	1	174	103	42	231	7	558
EXTREMADURA	850	123	145	4	190	23	1	334	820	1	87	56	1	131	58	334
BADAJOS	581	77	108	4	127	19	1	218	554	0	50	44	1	83	40	218
CÁCERES	269	46	37	0	63	4	0	116	266	1	37	12	0	48	18	116
GALICIA	1.459	181	387	12	50	0	7	822	1.459	2	182	102	12	446	78	822
A CORUÑA	829	203	190	11	40	11	6	368	829	1	96	25	3	199	44	368
LUGO	215	19	36	3	4	0	4	149	215	1	19	3	0	81	45	149
OURENSE	205	15	56	4	0	0	0	130	205	0	39	20	2	59	10	130
PONTEVEDRA	496	14	166	1	30	0	4	281	496	0	43	70	14	153	1	281
MADRID	1.758	148	741	31	67	39	8	724	1.758	4	155	140	7	346	72	724
MURCIA	584	269	235	27	24	10	12	348	925	1	101	27	16	147	56	348
NAVARRA	117	0	23	4	1	1	6	82	117	2	29	7	0	37	7	82
PAÍS VASCO	172	0	0	7	26	2	4	151	190	6	8	14	2	92	29	151
ÁLAVA	17	0	0	0	0	0	0	35	35	6	0	11	0	9	9	35
GUIPÚZCOA	0	0	0	0	0	0	0	0	0	0	0	0	0	0	0	0
VIZCAYA	155	0	0	7	26	2	4	116	155	0	8	3	2	83	20	116
LA RIOJA	71	0	27	0	1	2	2	39	71	0	11	4	0	19	5	39
CEUTA	183	46	70	14	1	13	14	25	183	0	2	3	0	18	2	25
MELILLA	194	11	123	0	20	0	0	40	194	0	3	1	0	30	6	40

TOTAL ESTADO	#¡VALOR!	2.935	4.980	335	1.126	469	248	8.662	18.755	47	2.784	965	213	3.634	1.019	8.662
--------------	----------	-------	-------	-----	-------	-----	-----	-------	--------	----	-------	-----	-----	-------	-------	-------

2

PRESTACIONES SOCIALES Y ECONÓMICAS DE LA LISMI

INFORME DEL SEGUIMIENTO Y EVOLUCIÓN DE LA GESTIÓN DE LISMI

2.1 INTRODUCCIÓN

El seguimiento y la evolución de la gestión y pago de la nómina de las Prestaciones Sociales y Económicas de la LISMI, parte de la información facilitada por los distintos órganos gestores de las Comunidades Autónomas y por las Direcciones Territoriales del Imsero de Ceuta y Melilla, y se articula como se detalla a continuación:

- Datos de gestión y de la nómina mensual.
- Datos de gestión y de la nómina del año 2012, comprendiendo la realizada hasta el mes de referencia.
- Datos sobre la nómina de pago y número de beneficiarios desde el año 2005.

La información que este apartado del informe suministra hace referencia a los siguientes aspectos:

- Nóminas: situación y evolución de los beneficiarios, del número de subsidios que disfrutaban y de sus importes mensuales. Todo ello teniendo en cuenta que una amplia mayoría de aquéllos continúan siéndolo de uno o de los dos subsidios suprimidos por la Ley 26/1990 - Subsidios de Garantía de Ingresos Mínimos (SGIM) y por Ayuda de Tercera Persona (SATP) -, en aplicación de lo establecido en la Disposición Transitoria undécima de la Ley General de la Seguridad Social. Se ofrece también información sobre el número de personas que disfrutaban de Asistencia Sanitaria y Prestación Farmacéutica (ASPF), y sobre el movimiento de beneficiarios, con especial incidencia, en este caso, en el número de aquellos que han optado por alguna prestación no contributiva.
- Gestión en trámite inicial: recoge la situación y evolución de la gestión de las dos prestaciones vigentes tras la entrada en vigor de la Ley 26/1990, de 20 de diciembre: Subsidio de Movilidad y Compensación para Gastos de Transporte (SMGT) y Asistencia Sanitaria y Prestación Farmacéutica (ASPF).
- Gestión de las revisiones iniciadas, de oficio o a instancia de parte, respecto a todas las prestaciones LISMI.

2.2 SITUACIÓN Y EVOLUCIÓN DE LOS BENEFICIARIOS, NÚMERO DE PRESTACIONES E IMPORTES DE LAS NÓMINAS

El Real Decreto-ley 20/2011, de 30 de diciembre, de medidas urgentes en materia presupuestaria, tributaria y financiera para la corrección del déficit público establece las cuantías vigentes para el año 2012 de los subsidios económicos de la Ley 13/1982 (LISMI), quedando fijadas en los importes mensuales siguientes:

- Subsidio de Garantía de Ingresos Mínimos SGIM (14 pagas /año): *149,86* euros.
- Subsidio por Ayuda de Tercera Persona SATP (14 pagas /año): *58,45* euros.
- Subsidio de Movilidad y Compensación para Gastos de Transporte SMGT (12 pagas /año): *61,40* euros.

De acuerdo con la información facilitada por el Área de Informática del Imsero sobre los datos de nómina, así como por los órganos gestores de las Comunidades Autónomas de Navarra y del País Vasco, el número de beneficiarios distintos en el mes de marzo asciende a 29.015, un 0,97% menos que en el mes anterior. El número total de prestaciones reconocidas asciende a 32.004, cifra ésta superior a la de beneficiarios distintos, ya que una misma persona puede tener reconocido el derecho a más de una prestación. Del total de prestaciones, 20.572 son de naturaleza económica, de las que el 82,50% corresponde al SGIM, el 8,89% al SATP y el 8,61% restante al SMGT. Por último, la prestación de ASPF la tenían reconocida un total de 11.432 personas, un 0,16% menos que en el mes anterior.

El siguiente cuadro refleja los datos básicos de la nómina señalados:

NÓMINA DE MARZO	BENEFICIARIOS DISTINTOS	SGIM	SATP	SMGT	ASPF	TOTAL PRESTACIONES DE LA LISMI
BENEFICIARIOS	29.015	16.971	1.829	1.772	11.432	32.004
IMPORTE		2.538.476,48	106.963,51	109.583,40		2.755.023,39

Evolución importes nóminas mensuales

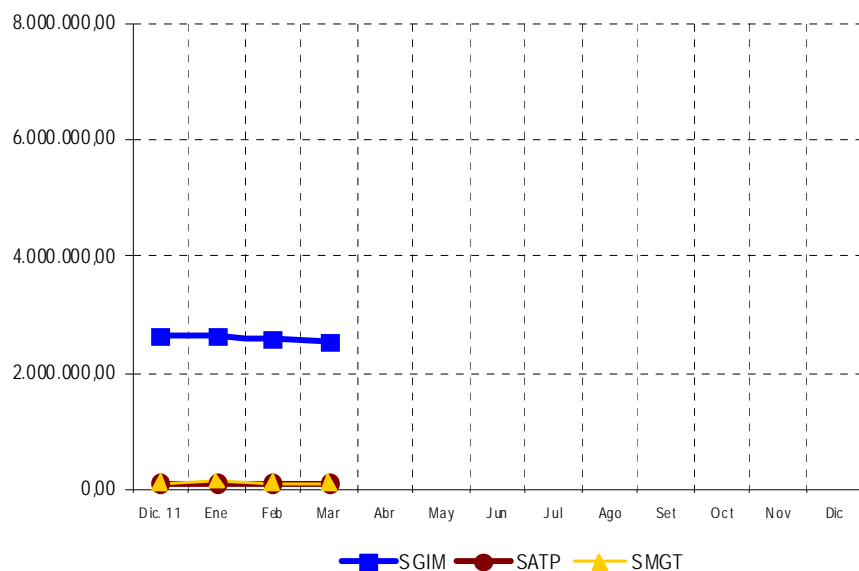

Evolución número prestaciones

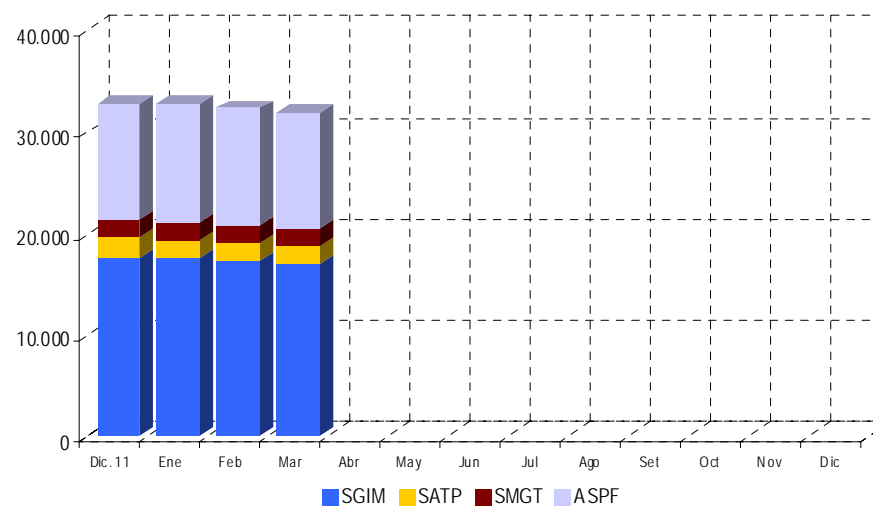

El importe de la nómina del mes de marzo, ha ascendido a un total de 2.755.023,39 euros, correspondiendo el 92,14% al SGIM.

Finalmente, y conforme a la información disponible, los datos sobre el perfil tipo del beneficiario muestran un predominio de las mujeres sobre los hombres, si bien la superioridad femenina no se manifiesta, aunque por escaso margen, entre los titulares menores de 45 años. Esta mujer tipo, cuya edad es superior a los 70 años, convive preferentemente integrada en una unidad familiar de la que depende económicamente y se encuentra afectada de una discapacidad de tipo físico.

2.3 SITUACIÓN Y EVOLUCIÓN DE LA GESTIÓN EN TRÁMITE INICIAL

Como se ha señalado en la introducción de este informe, el volumen de la gestión de las prestaciones LISMI se ha visto muy reducido tras la entrada en vigor de la Ley 26/1990, de 20 de diciembre, que suprimió los subsidios de Garantía de Ingresos Mínimos y por Ayuda de Tercera Persona. Los datos de gestión de las solicitudes presentadas, resueltas, aprobadas e índice de reconocimiento de las dos prestaciones vigentes (SMGT y ASPF) se recogen en los anexos 58 a 61.

2.4 SEGUIMIENTO DE LA GESTIÓN DERIVADA DE LAS REVISIONES DE OFICIO E INSTANCIA DE PARTE

La revisión de oficio es la iniciada por el órgano gestor cuando, como resultado de las medidas de control disponibles o implantadas, conoce cualquier dato o información que pueda producir o haya producido variación sobrevenida en los requisitos, y ello pueda dar lugar a la modificación de la cuantía o a la suspensión o extinción del derecho a la prestación, procediendo, en su caso, el abono de atrasos o la reclamación de las cantidades indebidamente percibidas. Por otro lado, las revisiones a instancia de parte se inician cuando el interesado, en cumplimiento de sus obligaciones, comunica al órgano gestor cualquier variación sobrevenida en su situación que pudiera tener incidencia en el derecho o en la cuantía reconocida de la prestación, siendo sus efectos resultantes idénticos a los indicados para las revisiones de oficio.

Los datos correspondientes al mes de marzo, se refieren al detalle de las situaciones finales derivadas de los procesos de revisión, cuyas cifras se reflejan en los anexos 62 a 71. Del análisis de los mismos, es posible obtener las siguientes conclusiones:

- ✓ Se han emitido en el mes 329 resoluciones en las que se ha modificado la cuantía, se ha suspendido o se ha extinguido el derecho a alguna de las prestaciones, de las que el 81,16% se corresponde con el SGIM.
- ✓ Se han realizado 12 modificaciones de cuantía del SGIM.
- ✓ El número total de suspensiones efectuadas ha sido de 9, ninguna de ellas motivada en el hecho de que el beneficiario de SGIM haya iniciado la realización de una actividad laboral.

- ✓ Se ha extinguido el derecho de 308 prestaciones, de las que el 81,82% corresponden al SGIM. El gráfico siguiente refleja los distintos motivos de extinción en el total de prestaciones. Las principales causas de pérdida del derecho están sustentadas, por este orden, en que el beneficiario sea titular de alguna prestación de análoga naturaleza y finalidad y de superior cuantía, en el fallecimiento del perceptor, así como en que disponga de recursos propios superiores al límite legal establecido, teniendo el resto de causas una relevancia minoritaria.

Causas de Extinción prestaciones LISMI

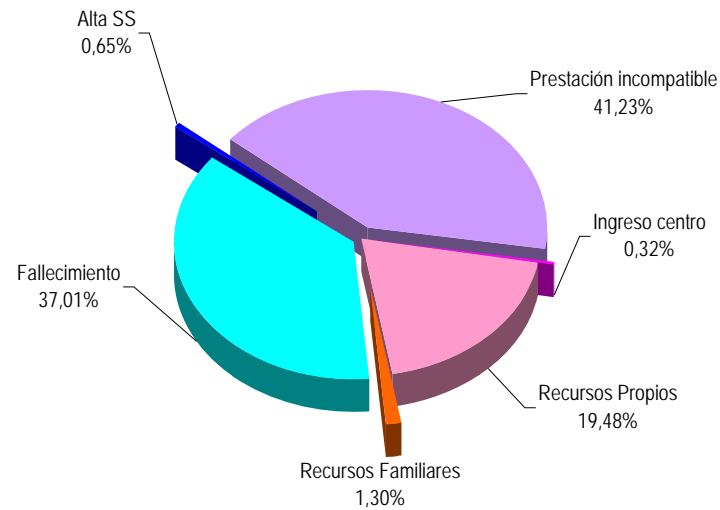

ANEXOS LISMI

2a NÚMERO DE BENEFICIARIOS, PRESTACIONES E IMPORTES DE LAS NÓMINAS

**PRESTACIONES DEL REAL DECRETO 383/1984, DE 1 DE FEBRERO (LISMI)
EVOLUCIÓN DE LOS BENEFICIARIOS E IMPORTES DE LAS NÓMINAS**

**TOTAL ESTADO
CON NAVARRA Y EL PAÍS VASCO**

MENSUALIDADES	NUMERO DE BENEFICIARIOS DISTINTOS	SGIM		SATP		SMGT		TOTAL		ASPF
		NÚMERO DE PRESTACIONES	IMPORTE BRUTO	NÚMERO DE PRESTACIONES	IMPORTE BRUTO	NÚMERO DE PRESTACIONES	IMPORTE BRUTO	NÚMERO DE PRESTACIONES	IMPORTE BRUTO	NÚMERO DE PRESTACIONES
AÑO 2005	60.292	42.277	93.651.885,82	5.596	4.991.152,49	4.093	2.459.884,42	51.966	101.102.922,73	16.496
AÑO 2006	53.462	37.000	82.133.134,86	4.665	4.151.557,82	3.579	2.257.471,70	45.244	88.542.164,38	15.140
AÑO 2007	47.565	32.013	71.353.070,05	3.878	3.452.706,96	3.105	2.013.828,03	38.996	76.819.605,04	14.381
AÑO 2008	42.775	27.749	62.041.066,85	3.267	2.885.373,15	2.722	2.022.455,77	33.738	66.948.895,77	14.007
AÑO 2009	38.081	24.210	53.742.715,72	2.794	2.458.214,86	2.370	1.762.449,39	29.374	57.963.379,97	12.997
AÑO 2010	33.294	20.509	46.148.475,09	2.336	2.119.486,15	2.082	1.579.280,12	24.927	49.847.241,36	12.050
AÑO 2011	29.743	17.608	39.464.541,10	1.907	1.698.558,64	1.802	1.421.894,88	21.317	42.584.994,62	11.512
AÑO 2012										
ENERO (1)	29.595	17.489	2.630.365,27	1.890	110.879,66	1.791	138.280,10	21.170	2.879.525,03	11.498
FEBRERO	29.299	17.236	2.586.351,15	1.863	109.009,26	1.785	111.244,70	20.884	2.806.605,11	11.450
MARZO	29.015	16.971	2.538.476,48	1.829	106.963,51	1.772	109.583,40	20.572	2.755.023,39	11.432
ABRIL										
MAYO										
JUNIO *										
JULIO										
AGOSTO										
SETIEMBRE										
OCTUBRE										
NOVIEMBRE *										
DICIEMBRE										
TOTAL AÑO 2012			7.755.192,90		326.852,43		359.108,20		8.441.153,53	

* En SGIM y SATP, junto a la mensualidad se abona una paga extra

(1) En importes de SMGT se incluye lo abonado en concepto de pago único por desviación IPC previsto para el periodo noviembre 2010 - noviembre 2011

PRESTACIONES DEL REAL DECRETO 383/1984, DE 1 DE FEBRERO (LISMI)

BENEFICIARIOS E IMPORTE DE LA NÓMINA AÑO 2012

MARZO

CC.AA. Y/O PROVINCIAS	NÚMERO DE BENEFICIARIOS DISTINTOS	SGIM		SATP		SMGT		T O T A L		ASPF
		NÚMERO DE PRESTACIONES	IMPORTE BRUTO	NÚMERO DE PRESTACIONES	IMPORTE BRUTO	NÚMERO DE PRESTACIONES	IMPORTE BRUTO	NÚMERO DE PRESTACIONES	IMPORTE BRUTO	NÚMERO DE PRESTACIONES
ANDALUCÍA	4.882	3.952	589.887,17	475	27.822,20	225	13.808,40	4.652	631.517,77	957
ALMERÍA	1.076	931	138.160,81	75	4.383,75	49	3.002,00	1.055	145.546,56	134
CÁDIZ	439	322	48.142,54	64	3.740,80	57	3.499,80	443	55.383,14	94
CÓRDOBA	279	234	34.900,35	44	2.571,80	15	921,00	293	38.393,15	36
GRANADA	247	144	21.300,39	22	1.285,90	9	552,60	175	23.138,89	108
HUELVA	127	93	13.936,98	7	409,15	9	552,60	109	14.898,73	26
JAÉN	279	244	36.244,95	23	1.344,35	11	675,40	278	38.264,70	30
MÁLAGA	2.054	1.705	255.390,21	189	11.105,50	44	2.701,60	1.938	269.197,31	458
SEVILLA	381	279	41.810,94	51	2.980,95	31	1.903,40	361	46.695,29	71
ARAGÓN	718	446	66.837,56	48	2.805,60	50	3.070,00	544	72.713,16	251
HUESCA	93	69	10.340,34	8	467,60	2	122,80	79	10.930,74	23
TERUEL	53	29	4.345,94	3	175,35	7	429,80	39	4.951,09	17
ZARAGOZA	572	348	52.151,28	37	2.162,65	41	2.517,40	426	56.831,33	211
ASTURIAS	895	697	104.354,12	54	3.156,30	46	2.824,40	797	110.334,82	181
ILLES BALEARS	198	184	27.574,24	22	1.285,90	12	736,80	218	29.596,94	4
CANARIAS	304	133	19.931,38	45	2.630,25	53	3.254,20	231	25.815,83	128
LAS PALMAS	158	29	4.345,94	6	350,70	33	2.026,20	68	6.722,84	102
S.C. TENERIFE	146	104	15.585,44	39	2.279,55	20	1.228,00	163	19.092,99	26
CANTABRIA	652	252	38.514,02	44	2.571,80	39	2.394,60	335	43.480,42	371
CASTILLA Y LEÓN	3.758	1.558	233.430,52	239	13.969,55	94	5.833,00	1.891	253.233,07	2.163
ÁVILA	366	127	19.032,22	24	1.402,80	7	429,80	158	20.864,82	235
BURGOS	270	126	18.882,36	14	818,30	18	1.105,20	158	20.805,86	133
LEÓN	1.367	376	56.845,18	33	1.928,85	19	1.166,60	428	59.940,63	974
PALENCIA	226	115	17.233,90	17	993,65	12	736,80	144	18.964,35	104
SALAMANCA	800	235	35.091,10	45	2.630,25	10	614,00	290	38.335,35	578
SEGOVIA	139	120	17.882,37	33	1.928,85	4	245,60	157	20.056,82	20
SORIA	93	87	13.019,88	7	409,15	1	61,40	95	13.490,43	9
VALLADOLID	329	222	33.103,55	30	1.753,50	15	982,40	267	35.839,45	93
ZAMORA	168	150	22.339,96	36	2.104,20	8	491,20	194	24.935,36	17
CASTILLA-LA MANCHA	2.811	1.053	156.867,75	129	7.540,05	28	1.717,30	1.210	166.125,10	1.752
ALBACETE	591	237	34.688,86	27	1.578,15	5	307,00	269	36.574,01	347
CIUDAD REAL	881	140	20.980,40	21	1.227,45	3	182,30	164	22.390,15	744
CUENCA	450	192	28.769,11	21	1.227,45	6	368,40	219	30.364,96	260
GUADALAJARA	176	109	16.334,74	15	876,75	3	184,20	127	17.395,69	67
TOLEDO	713	375	56.094,64	45	2.630,25	11	675,40	431	59.400,29	334

(Continúa al dorso)

CC.AA. Y/O PROVINCIAS	NÚMERO DE BENEFICIARIOS DISTINTOS	SGIM		SATP		SMGT		T O T A L		ASPF
		NÚMERO DE PRESTACIONES	IMPORTE BRUTO	NÚMERO DE PRESTACIONES	IMPORTE BRUTO	NÚMERO DE PRESTACIONES	IMPORTE BRUTO	NÚMERO DE PRESTACIONES	IMPORTE BRUTO	NÚMERO DE PRESTACIONES
CATALUNYA	1.409	1.315	196.566,07	77	4.500,60	102	6.262,80	1.494	207.329,47	68
BARCELONA	961	897	134.114,31	35	2.045,75	69	4.236,60	1.001	140.396,66	41
GIRONA	114	109	16.225,08	8	467,55	8	491,20	125	17.183,83	5
LLEIDA	144	131	19.631,66	26	1.519,70	11	675,40	168	21.826,76	11
TARRAGONA	190	178	26.595,02	8	467,60	14	859,60	200	27.922,22	11
COMUNIDAD VALENCIANA	2.511	1.680	251.814,51	161	9.410,45	176	10.804,50	2.017	272.029,46	747
ALICANTE	1.437	1.031	154.664,73	35	2.045,75	70	4.298,00	1.136	161.008,48	397
CASTELLÓN	210	178	26.616,78	19	1.110,55	17	1.041,90	214	28.769,23	19
VALENCIA	864	471	70.533,00	107	6.254,15	89	5.464,60	667	82.251,75	331
EXTREMADURA	1.759	963	143.690,83	89	5.202,05	115	7.181,90	1.167	156.074,78	715
BADAJOS	1.160	474	70.979,55	39	2.279,55	60	3.682,10	573	76.941,20	647
CÁCERES	599	489	72.711,28	50	2.922,50	55	3.499,80	594	79.133,58	68
GALICIA	1.376	647	96.535,95	103	6.020,35	125	7.671,70	875	110.228,00	667
A CORUÑA	467	259	38.428,63	51	2.980,95	95	5.829,70	405	47.239,28	129
LUGO	90	29	4.345,94	8	467,60	19	1.166,60	56	5.980,14	48
OURENSE	326	74	11.028,34	5	292,25	2	122,80	81	11.443,39	249
PONTEVEDRA	493	285	42.733,04	39	2.279,55	9	552,60	333	45.565,19	241
MADRID	2.699	1.078	161.504,20	144	8.416,80	161	9.885,40	1.383	179.806,40	1.602
MURCIA	3.576	2.118	316.543,80	82	4.792,90	115	7.061,00	2.315	328.397,70	1.415
NAVARRA	202	159	23.827,68	34	1.987,36	14	859,60	207	26.674,64	28
PAÍS VASCO	485	421	63.091,06	46	2.688,70	22	1.350,80	489	67.130,56	274
ARABA/ÁLAVA	76	62	9.291,32	12	701,40	2	122,80	76	10.115,52	40
GIPUZKOA	155	147	22.029,42	15	876,75	8	491,20	170	23.397,37	204
BIZKAIA	254	212	31.770,32	19	1.110,55	12	736,80	243	33.617,67	30
LA RIOJA	164	110	16.484,60	9	526,05	4	245,60	123	17.256,25	52
CEUTA	169	92	13.787,12	15	876,75	60	3.684,00	167	18.347,87	42
MELILLA	447	113	17.233,90	13	759,85	331	20.937,40	457	38.931,15	15
TOTAL ESTADO	29.015	16.971	2.538.476,48	1.829	106.963,51	1.772	109.583,40	20.572	2.755.023,39	11.432

2b PRESTACIONES LISMI: DATOS DE LA GESTIÓN MENSUAL Y ANUAL

PRESTACIONES DEL REAL DECRETO 383/1984, DE 1 DE JULIO (LISMI) DATOS DE GESTIÓN CORRESPONDIENTES AL MES DE MARZO DE 2012

CC.AA. Y/O PROVINCIAS	SUBSIDIO DE MOVILIDAD Y COMPENSACIÓN PARA						ASISTENCIA SANITARIA Y PRESTACIÓN FARMACÉUTICA						TOTAL PRESTACIONES					
	PTES.		GASTOS DE TRANSPORTE (S.M.G.T.)			PTES.	PTES.		(A.S.P.F.)			PTES.	L I S M I				PTES.	
	MES ANT.	SOLC.	REST.	APRB. (nº y % C.R.)	FIN MES	MES ANT.	SOLC.	REST.	APRB. (nº y % C.R.)	FIN MES	MES ANT.	SOLC.	REST.	APRB. (nº y % C.R.)	FIN MES			
ANDALUCÍA	14	1	4	0	-	11	9	6	9	4	44,44	6	23	7	13	4	30,77	17
ALMERÍA	0	0	0	0	-	0	0	2	2	1	50,00	0	0	2	2	1	50,00	0
CÁDIZ	4	0	0	0	-	4	1	0	0	0	-	1	5	0	0	0	-	5
CÓRDOBA	4	0	0	0	-	4	1	0	0	0	-	1	5	0	0	0	-	5
GRANADA	1	0	0	0	-	1	3	1	0	0	-	4	4	1	0	0	-	5
HUELVA	1	1	2	0	-	0	3	3	6	2	33,33	0	4	4	8	2	25,00	0
JAÉN	0	0	0	0	-	0	0	0	0	0	-	0	0	0	0	0	-	0
MÁLAGA	3	0	2	0	-	1	1	0	1	1	100,00	0	4	0	3	1	33,33	1
SEVILLA	1	0	0	0	-	1	0	0	0	0	-	0	1	0	0	0	-	1
ARAGÓN	0	0	0	0	-	0	2	1	2	2	100,00	1	2	1	2	2	100,00	1
HUESCA	0	0	0	0	-	0	0	0	0	0	-	0	0	0	0	0	-	0
TERUEL	0	0	0	0	-	0	0	0	0	0	-	0	0	0	0	0	-	0
ZARAGOZA	0	0	0	0	-	0	2	1	2	2	100,00	1	2	1	2	2	100,00	1
ASTURIAS	5	0	0	0	-	5	3	3	4	4	100,00	2	8	3	4	4	100,00	7
ILLES BALEARS	0	0	0	0	-	0	0	0	0	0	-	0	0	0	0	0	-	0
CANARIAS	3	0	0	0	-	3	3	1	0	0	-	4	6	1	0	0	-	7
LAS PALMAS	2	0	0	0	-	2	2	1	0	0	-	3	4	1	0	0	-	5
S.C. TENERIFE	1	0	0	0	-	1	1	0	0	0	-	1	2	0	0	0	-	2
CANTABRIA	0	0	0	0	-	0	0	0	0	0	-	0	0	0	0	0	-	0
CASTILLA Y LEÓN	3	1	2	1	50,00	2	2	2	3	2	66,67	1	5	3	5	3	60,00	3
ÁVILA	0	0	0	0	-	0	0	0	0	0	-	0	0	0	0	0	-	0
BURGOS	0	0	0	0	-	0	2	1	2	2	100,00	1	2	1	2	2	100,00	1
LEÓN	3	0	1	0	-	2	0	0	0	0	-	0	3	0	1	0	-	2
PALENCIA	0	0	0	0	-	0	0	0	0	0	-	0	0	0	0	0	-	0
SALAMANCA	0	0	0	0	-	0	0	1	1	0	-	0	0	1	1	0	-	0
SEGOVIA	0	0	0	0	-	0	0	0	0	0	-	0	0	0	0	0	-	0
SORIA	0	0	0	0	-	0	0	0	0	0	-	0	0	0	0	0	-	0
VALLADOLID	0	1	1	1	100,00	0	0	0	0	0	-	0	0	1	1	1	100,00	0
ZAMORA	0	0	0	0	-	0	0	0	0	0	-	0	0	0	0	0	-	0
CASTILLA-LA MANCHA	1	0	0	0	-	1	0	1	1	0	-	0	1	1	1	0	-	1
ALBACETE	0	0	0	0	-	0	0	0	0	0	-	0	0	0	0	0	-	0
CIUDAD REAL	1	0	0	0	-	1	0	0	0	0	-	0	1	0	0	0	-	1
CUENCA	0	0	0	0	-	0	0	0	0	0	-	0	0	0	0	0	-	0
GUADALAJARA	0	0	0	0	-	0	0	1	1	0	-	0	0	1	1	0	-	0
TOLEDO	0	0	0	0	-	0	0	0	0	0	-	0	0	0	0	0	-	0

(Continúa al dorso)

CC.AA. Y/O PROVINCIAS	SUBSIDIO DE MOVILIDAD Y COMPENSACIÓN PARA					ASISTENCIA SANITARIA Y PRESTACIÓN FARMACÉUTICA					TOTAL PRESTACIONES							
	PTE. MES ANT.	GASTOS DE TRANSPORTE (S.M.G.T.)			PTE. FINAL	PTE. MES ANT.	(A.S.P.F.)			PTE. FINAL	PTE. MES ANT.	L I S M I			PTE. FINAL			
		SOLC.	REST.	APRB. (nº y % C.R.)			SOLC.	REST.	APRB. (nº y % C.R.)			SOLC.	REST.	APRB. (nº y % C.R.)				
CATALUNYA	3	3	2	0	-	4	0	0	0	0	-	0	3	3	2	0	-	4
BARCELONA	3	3	2	0	-	4	0	0	0	0	-	0	3	3	2	0	-	4
GIRONA	0	0	0	0	-	0	0	0	0	0	-	0	0	0	0	0	-	0
LLEIDA	0	0	0	0	-	0	0	0	0	0	-	0	0	0	0	0	-	0
TARRAGONA	0	0	0	0	-	0	0	0	0	0	-	0	0	0	0	0	-	0
COMUNIDAD VALENCIANA	14	1	2	0	-	13	5	2	1	1	100,00	6	19	3	3	1	33,33	19
ALICANTE	0	0	0	0	-	0	0	0	0	0	-	0	0	0	0	0	-	0
CASTELLÓN	0	0	0	0	-	0	0	0	0	0	-	0	0	0	0	0	-	0
VALENCIA	14	1	2	0	-	13	5	2	1	1	100,00	6	19	3	3	1	33,33	19
EXTREMADURA	9	0	7	2	28,57	2	1	0	1	1	100,00	0	10	0	8	3	37,50	2
BADAJOS	8	0	6	1	16,67	2	1	0	1	1	100,00	0	9	0	7	2	28,57	2
CÁCERES	1	0	1	1	100,00	0	0	0	0	0	-	0	1	0	1	1	100,00	0
GALICIA	0	1	0	0	-	1	4	9	6	3	50,00	7	4	10	6	3	50,00	8
A CORUÑA	0	1	0	0	-	1	1	0	0	0	-	1	1	1	0	0	-	2
LUGO	0	0	0	0	-	0	0	0	0	0	-	0	0	0	0	0	-	0
OURENSE	0	0	0	0	-	0	1	4	4	2	50,00	1	1	4	4	2	50,00	1
PONTEVEDRA	0	0	0	0	-	0	2	5	2	1	50,00	5	2	5	2	1	50,00	5
MADRID	1	1	0	0	-	2	4	10	6	0	-	8	5	11	6	0	-	10
MURCIA	2	0	2	0	-	0	1	0	0	0	-	1	3	0	2	0	-	1
NAVARRA	1	0	1	1	100,00	0	1	0	0	0	-	1	2	0	1	1	100,00	1
PAÍS VASCO	2	0	0	0	-	2	23	2	4	3	75,00	21	25	2	4	3	75,00	23
ARABA/ÁLAVA	0	0	0	0	-	0	0	0	0	0	-	0	0	0	0	0	-	0
GIPUZKOA	2	0	0	0	-	2	23	2	4	3	75,00	21	25	2	4	3	75,00	23
BIZKAIA	0	0	0	0	-	0	0	0	0	0	-	0	0	0	0	0	-	0
LA RIOJA	0	0	0	0	-	0	0	0	0	0	-	0	0	0	0	0	-	0
CEUTA	0	0	0	0	-	0	1	0	1	0	-	0	1	0	1	0	-	0
MELILLA	12	19	6	2	33,33	25	0	0	0	0	-	0	12	19	6	2	33,33	25

TOTAL ESTADO	70	27	26	6	23,08	71	59	37	38	20	52,63	58	129	64	64	26	40,63	129
--------------	----	----	----	---	-------	----	----	----	----	----	-------	----	-----	----	----	----	-------	-----

PRESTACIONES DEL REAL DECRETO 383/1984, DE 1 DE SEPTIEMBRE (LISMI)

DATOS DE GESTIÓN CORRESPONDIENTES AL AÑO 2012 HASTA MARZO

CC.AA. Y/O PROVINCIAS	SUBSIDIO DE MOVILIDAD Y COMPENSACIÓN PARA					ASISTENCIA SANITARIA Y PRESTACIÓN FARMACÉUTICA					TOTAL PRESTACIONES							
	PTE. AÑO ANT.	GASTOS DE TRANSPORTE (S.M.G.T.)			PTE. FINAL	PTE. AÑO ANT.	(A.S.P.F.)			PTE. FINAL	PTE. AÑO ANT.	LISMI			PTE. FINAL			
		SOLC.	REST.	APRB. (nº y % C.R.)			SOLC.	REST.	APRB. (nº y % C.R.)			SOLC.	REST.	APRB. (nº y % C.R.)				
ANDALUCÍA	10	14	13	0	-	11	12	19	25	7	28,00	6	22	33	38	7	18,42	17
ALMERÍA	0	1	1	0	-	0	0	5	5	1	20,00	0	0	6	6	1	16,67	0
CÁDIZ	3	2	1	0	-	4	3	1	3	0	-	1	6	3	4	0	-	5
CÓRDOBA	2	2	0	0	-	4	2	0	1	0	-	1	4	2	1	0	-	5
GRANADA	2	2	3	0	-	1	2	6	4	2	50,00	4	4	8	7	2	28,57	5
HUELVA	1	1	2	0	-	0	3	4	7	3	42,86	0	4	5	9	3	33,33	0
JAÉN	0	0	0	0	-	0	0	0	0	0	-	0	0	0	0	0	-	0
MÁLAGA	1	2	2	0	-	1	1	0	1	1	100,00	0	2	2	3	1	33,33	1
SEVILLA	1	4	4	0	-	1	1	3	4	0	-	0	2	7	8	0	-	1
ARAGÓN	0	0	0	0	-	0	2	7	8	5	62,50	1	2	7	8	5	62,50	1
HUESCA	0	0	0	0	-	0	0	0	0	0	-	0	0	0	0	0	-	0
TERUEL	0	0	0	0	-	0	1	0	1	1	100,00	0	1	0	1	1	100,00	0
ZARAGOZA	0	0	0	0	-	0	1	7	7	4	57,14	1	1	7	7	4	57,14	1
ASTURIAS	3	2	0	0	-	5	13	9	20	14	70,00	2	16	11	20	14	70,00	7
ILLES BALEARS	0	0	0	0	-	0	0	0	0	0	-	0	0	0	0	0	-	0
CANARIAS	5	0	2	0	-	3	4	2	2	0	-	4	9	2	4	0	-	7
LAS PALMAS	4	0	2	0	-	2	3	2	2	0	-	3	7	2	4	0	-	5
S.C. TENERIFE	1	0	0	0	-	1	1	0	0	0	-	1	2	0	0	0	-	2
CANTABRIA	0	0	0	0	-	0	0	1	1	0	-	0	0	1	1	0	-	0
CASTILLA Y LEÓN	1	6	5	3	60,00	2	0	11	10	6	60,00	1	1	17	15	9	60,00	3
ÁVILA	0	0	0	0	-	0	0	0	0	0	-	0	0	0	0	0	-	0
BURGOS	0	0	0	0	-	0	0	5	4	4	100,00	1	0	5	4	4	100,00	1
LEÓN	1	2	1	0	-	2	0	0	0	0	-	0	1	2	1	0	-	2
PALENCIA	0	0	0	0	-	0	0	0	0	0	-	0	0	0	0	0	-	0
SALAMANCA	0	0	0	0	-	0	0	4	4	0	-	0	0	4	4	0	-	0
SEGOVIA	0	0	0	0	-	0	0	0	0	0	-	0	0	0	0	0	-	0
SORIA	0	0	0	0	-	0	0	0	0	0	-	0	0	0	0	0	-	0
VALLADOLID	0	4	4	3	75,00	0	0	2	2	2	100,00	0	0	6	6	5	83,33	0
ZAMORA	0	0	0	0	-	0	0	0	0	0	-	0	0	0	0	0	-	0
CASTILLA-LA MANCHA	0	2	1	0	-	1	0	2	2	0	-	0	0	4	3	0	-	1
ALBACETE	0	0	0	0	-	0	0	0	0	0	-	0	0	0	0	0	-	0
CIUDAD REAL	0	1	0	0	-	1	0	0	0	0	-	0	0	1	0	0	-	1
CUENCA	0	1	1	0	-	0	0	1	1	0	-	0	0	2	2	0	-	0
GUADALAJARA	0	0	0	0	-	0	0	1	1	0	-	0	0	1	1	0	-	0
TOLEDO	0	0	0	0	-	0	0	0	0	0	-	0	0	0	0	0	-	0

(Continúa al dorso)

CC.AA. Y/O PROVINCIAS	SUBSIDIO DE MOVILIDAD Y COMPENSACIÓN PARA						ASISTENCIA SANITARIA Y PRESTACIÓN FARMACÉUTICA						TOTAL PRESTACIONES					
	PTE. AÑO ANT.	GASTOS DE TRANSPORTE (S.M.G.T.)				PTE. FINAL	PTE. AÑO ANT.	(A.S.P.F.)				PTE. FINAL	PTE. AÑO ANT.	L I S M I				PTE. FINAL
		SOLC.	REST.	APRB. (nº y % C.R.)				SOLC.	REST.	APRB. (nº y % C.R.)				SOLC.	REST.	APRB. (nº y % C.R.)		
CATALUNYA	3	9	8	0	-	4	1	1	2	0	-	0	4	10	10	0	-	4
BARCELONA	3	9	8	0	-	4	1	1	2	0	-	0	4	10	10	0	-	4
GIRONA	0	0	0	0	-	0	0	0	0	0	-	0	0	0	0	0	-	0
LLEIDA	0	0	0	0	-	0	0	0	0	0	-	0	0	0	0	0	-	0
TARRAGONA	0	0	0	0	-	0	0	0	0	0	-	0	0	0	0	0	-	0
COMUNIDAD VALENCIANA	13	6	6	0	-	13	3	4	1	1	100,00	6	16	10	7	1	14,29	19
ALICANTE	0	3	3	0	-	0	0	0	0	0	-	0	0	3	3	0	-	0
CASTELLÓN	0	0	0	0	-	0	0	0	0	0	-	0	0	0	0	0	-	0
VALENCIA	13	3	3	0	-	13	3	4	1	1	100,00	6	16	7	4	1	25,00	19
EXTREMADURA	8	2	8	3	37,50	2	2	1	3	3	100,00	0	10	3	11	6	54,55	2
BADAJOS	6	2	6	1	16,67	2	2	0	2	2	100,00	0	8	2	8	3	37,50	2
CÁCERES	2	0	2	2	100,00	0	0	1	1	1	100,00	0	2	1	3	3	100,00	0
GALICIA	4	3	6	2	33,33	1	6	19	18	11	61,11	7	10	22	24	13	54,17	8
A CORUÑA	4	3	6	2	33,33	1	2	1	2	1	50,00	1	6	4	8	3	37,50	2
LUGO	0	0	0	0	-	0	1	1	2	1	50,00	0	1	1	2	1	50,00	0
OURENSE	0	0	0	0	-	0	1	8	8	6	75,00	1	1	8	8	6	75,00	1
PONTEVEDRA	0	0	0	0	-	0	2	9	6	3	50,00	5	2	9	6	3	50,00	5
MADRID	1	8	7	0	-	2	3	20	15	2	13,33	8	4	28	22	2	9,09	10
MURCIA	2	0	2	0	-	0	0	1	0	0	-	1	2	1	2	0	-	1
NAVARRA	0	1	1	1	100,00	0	0	4	3	3	100,00	1	0	5	4	4	100,00	1
PAÍS VASCO	2	1	1	0	-	2	19	7	5	3	60,00	21	21	8	6	3	50,00	23
ARABA/ÁLAVA	0	1	1	0	-	0	0	0	0	0	-	0	0	1	1	0	-	0
GIPUZKOA	2	0	0	0	-	2	19	7	5	3	60,00	21	21	7	5	3	60,00	23
BIZKAIA	0	0	0	0	-	0	0	0	0	0	-	0	0	0	0	0	-	0
LA RIOJA	0	0	0	0	-	0	2	0	2	0	-	0	2	0	2	0	-	0
CEUTA	2	0	2	1	50,00	0	1	1	2	1	50,00	0	3	1	4	2	50,00	0
MELILLA	14	31	20	13	65,00	25	0	0	0	0	-	0	14	31	20	13	65,00	25
TOTAL ESTADO	68	85	82	23	28,05	71	68	109	119	56	47,06	58	136	194	201	79	39,30	129

2c REVISIONES DE OFICIO E INSTANCIA DE PARTE: DATOS DE LA GESTIÓN MENSUAL Y ANUAL

**PRESTACIONES DEL REAL DECRETO 383/1984, DE 1 DE FEBRERO (LISMI)
REVISIONES DE OFICIO E INSTANCIA DE PARTE EFECTUADAS DE SGIM
DATOS DE GESTIÓN CORRESPONDIENTES AL MES DE MARZO DE 2012**

CC.AA. Y/O PROVINCIAS	REVISIONES EFECTUADAS				CAUSAS DE EXTINCIÓN DEL DERECHO						
	Modifica. Cuantía	Extinción Derecho	Suspensión		TOTAL	Recursos Propios	Prestación Incompatible	Pérdida Residencia	Fallecimiento	Grado y Baremo	TOTAL
			Act. Laboral	Otras							
ANDALUCÍA	0	63	0	3	66	36	7	0	20	0	63
ALMERÍA	0	8	0	0	8	2	3	0	3	0	8
CÁDIZ	0	9	0	0	9	9	0	0	0	0	9
CÓRDOBA	0	4	0	0	4	0	0	0	4	0	4
GRANADA	0	4	0	0	4	3	0	0	1	0	4
HUELVA	0	1	0	0	1	1	0	0	0	0	1
JAÉN	0	2	0	0	2	2	0	0	0	0	2
MÁLAGA	0	35	0	3	38	19	4	0	12	0	35
SEVILLA	0	0	0	0	0	0	0	0	0	0	0
ARAGÓN	0	5	0	0	5	0	4	0	1	0	5
HUESCA	0	3	0	0	3	0	2	0	1	0	3
TERUEL	0	2	0	0	2	0	2	0	0	0	2
ZARAGOZA	0	0	0	0	0	0	0	0	0	0	0
ASTURIAS	0	10	0	0	10	0	7	0	3	0	10
ILLES BALEARS	0	5	0	0	5	0	4	0	1	0	5
CANARIAS	0	3	0	0	3	1	2	0	0	0	3
LAS PALMAS	0	0	0	0	0	0	0	0	0	0	0
S.C. TENERIFE	0	3	0	0	3	1	2	0	0	0	3
CANTABRIA	0	4	0	0	4	0	1	0	3	0	4
CASTILLA Y LEÓN	0	35	0	0	35	7	13	0	15	0	35
ÁVILA	0	1	0	0	1	0	1	0	0	0	1
BURGOS	0	6	0	0	6	2	0	0	4	0	6
LEÓN	0	13	0	0	13	0	9	0	4	0	13
PALENCIA	0	2	0	0	2	0	0	0	2	0	2
SALAMANCA	0	4	0	0	4	0	3	0	1	0	4
SEGOVIA	0	0	0	0	0	0	0	0	0	0	0
SORIA	0	0	0	0	0	0	0	0	0	0	0
VALLADOLID	0	6	0	0	6	3	0	0	3	0	6
ZAMORA	0	3	0	0	3	2	0	0	1	0	3
CASTILLA-LA MANCHA	0	16	0	0	16	2	12	0	2	0	16
ALBACETE	0	3	0	0	3	0	3	0	0	0	3
CIUDAD REAL	0	0	0	0	0	0	0	0	0	0	0
CUENCA	0	6	0	0	6	2	3	0	1	0	6
GUADALAJARA	0	2	0	0	2	0	1	0	1	0	2
TOLEDO	0	5	0	0	5	0	5	0	0	0	5

(Continúa al dorso)

CC.AA. Y/O PROVINCIAS	REVISIONES EFECTUADAS				CAUSAS DE EXTINCIÓN DEL DERECHO						
	Modifica. Cuantía	Extinción Derecho	Suspensión		TOTAL	Recursos Propios	Prestación Incompatible	Pérdida Residencia	Fallecimiento	Grado y Baremo	TOTAL
			Act. Laboral	Otras							
CATALUNYA	0	0	0	0	0	0	0	0	0	0	0
BARCELONA	0	0	0	0	0	0	0	0	0	0	0
GIRONA	0	0	0	0	0	0	0	0	0	0	0
LLEIDA	0	0	0	0	0	0	0	0	0	0	0
TARRAGONA	0	0	0	0	0	0	0	0	0	0	0
COMUNIDAD VALENCIANA	0	22	0	0	22	2	11	0	9	0	22
ALICANTE	0	20	0	0	20	0	11	0	9	0	20
CASTELLÓN	0	0	0	0	0	0	0	0	0	0	0
VALENCIA	0	2	0	0	2	2	0	0	0	0	2
EXTREMADURA	0	13	0	0	13	3	3	0	7	0	13
BADAJOZ	0	11	0	0	11	3	1	0	7	0	11
CÁCERES	0	2	0	0	2	0	2	0	0	0	2
GALICIA	0	14	0	0	14	0	5	0	9	0	14
A CORUÑA	0	0	0	0	0	0	0	0	0	0	0
LUGO	0	2	0	0	2	0	1	0	1	0	2
OURENSE	0	4	0	0	4	0	0	0	4	0	4
PONTEVEDRA	0	8	0	0	8	0	4	0	4	0	8
MADRID	0	15	0	0	15	0	6	0	9	0	15
MURCIA	11	37	0	0	48	1	26	0	10	0	37
NAVARRA	0	2	0	0	2	0	2	0	0	0	2
PAÍS VASCO	0	3	0	0	3	0	2	0	1	0	3
ARABA/ÁLAVA	0	0	0	0	0	0	0	0	0	0	0
GIPUZKOA	0	0	0	0	0	0	0	0	0	0	0
BIZKAIA	0	3	0	0	3	0	2	0	1	0	3
LA RIOJA	0	2	0	0	2	0	1	0	1	0	2
CEUTA	0	2	0	0	2	0	1	0	1	0	2
MELILLA	1	1	0	0	2	0	0	0	1	0	1
TOTAL ESTADO	12	252	0	3	267	52	107	0	93	0	252

**PRESTACIONES DEL REAL DECRETO 383/1984, DE 1 DE FEBRERO (LISMI)
REVISIONES DE OFICIO E INSTANCIA DE PARTE EFECTUADAS EN SATP
DATOS DE GESTIÓN CORRESPONDIENTES AL MES DE MARZO DE 2012**

CC.AA. Y/O PROVINCIAS	REVISIONES EFECTUADAS			CAUSAS DE EXTINCIÓN DEL DERECHO							
	Extinción Derecho	Suspensión	TOTAL	Recursos Propios	Prestación Incompatible	Ingreso Centro	Pérdida Residencia	Fallecimiento	Grado y Baremo	Alta S.S.	TOTAL
	ANDALUCÍA	7	2	9	2	0	0	0	5	0	0
ALMERÍA	1	0	1	1	0	0	0	0	0	0	1
CÁDIZ	1	0	1	1	0	0	0	0	0	0	1
CÓRDOBA	2	0	2	0	0	0	0	2	0	0	2
GRANADA	0	0	0	0	0	0	0	0	0	0	0
HUELVA	0	0	0	0	0	0	0	0	0	0	0
JAÉN	0	0	0	0	0	0	0	0	0	0	0
MÁLAGA	3	2	5	0	0	0	0	3	0	0	3
SEVILLA	0	0	0	0	0	0	0	0	0	0	0
ARAGÓN	3	0	3	0	1	1	0	1	0	0	3
HUESCA	3	0	3	0	1	1	0	1	0	0	3
TERUEL	0	0	0	0	0	0	0	0	0	0	0
ZARAGOZA	0	0	0	0	0	0	0	0	0	0	0
ASTURIAS	0	0	0	0	0	0	0	0	0	0	0
ILLES BALEARS	0	0	0	0	0	0	0	0	0	0	0
CANARIAS	0	0	0	0	0	0	0	0	0	0	0
LAS PALMAS	0	0	0	0	0	0	0	0	0	0	0
S.C. TENERIFE	0	0	0	0	0	0	0	0	0	0	0
CANTABRIA	0	0	0	0	0	0	0	0	0	0	0
CASTILLA Y LEÓN	2	0	2	0	1	0	0	1	0	0	2
ÁVILA	0	0	0	0	0	0	0	0	0	0	0
BURGOS	0	0	0	0	0	0	0	0	0	0	0
LEÓN	0	0	0	0	0	0	0	0	0	0	0
PALENCIA	1	0	1	0	0	0	0	1	0	0	1
SALAMANCA	1	0	1	0	1	0	0	0	0	0	1
SEGOVIA	0	0	0	0	0	0	0	0	0	0	0
SORIA	0	0	0	0	0	0	0	0	0	0	0
VALLADOLID	0	0	0	0	0	0	0	0	0	0	0
ZAMORA	0	0	0	0	0	0	0	0	0	0	0
CASTILLA-LA MANCHA	1	0	1	0	1	0	0	0	0	0	1
ALBACETE	1	0	1	0	1	0	0	0	0	0	1
CIUDAD REAL	0	0	0	0	0	0	0	0	0	0	0
CUENCA	0	0	0	0	0	0	0	0	0	0	0
GUADALAJARA	0	0	0	0	0	0	0	0	0	0	0
TOLEDO	0	0	0	0	0	0	0	0	0	0	0

(Continúa al dorso)

CC.AA. Y/O PROVINCIAS	REVISIONES EFECTUADAS			CAUSAS DE EXTINCIÓN DEL DERECHO							
	Extinción Derecho	Suspensión	TOTAL	Recursos Propios	Prestación Incompatible	Ingreso Centro	Pérdida Residencia	Fallecimiento	Grado y Baremo	Alta S.S.	TOTAL
CATALUNYA	0	0	0	0	0	0	0	0	0	0	0
BARCELONA	0	0	0	0	0	0	0	0	0	0	0
GIRONA	0	0	0	0	0	0	0	0	0	0	0
LLEIDA	0	0	0	0	0	0	0	0	0	0	0
TARRAGONA	0	0	0	0	0	0	0	0	0	0	0
COMUNIDAD VALENCIANA	1	0	1	1	0	0	0	0	0	0	1
ALICANTE	0	0	0	0	0	0	0	0	0	0	0
CASTELLÓN	0	0	0	0	0	0	0	0	0	0	0
VALENCIA	1	0	1	1	0	0	0	0	0	0	1
EXTREMADURA	2	0	2	0	0	0	0	2	0	0	2
BADAJOS	2	0	2	0	0	0	0	2	0	0	2
CÁCERES	0	0	0	0	0	0	0	0	0	0	0
GALICIA	3	0	3	0	2	0	0	1	0	0	3
A CORUÑA	0	0	0	0	0	0	0	0	0	0	0
LUGO	0	0	0	0	0	0	0	0	0	0	0
OURENSE	1	0	1	0	0	0	0	1	0	0	1
PONTEVEDRA	2	0	2	0	2	0	0	0	0	0	2
MADRID	2	0	2	0	1	0	0	1	0	0	2
MURCIA	1	0	1	1	0	0	0	0	0	0	1
NAVARRA	1	0	1	1	0	0	0	0	0	0	1
PAÍS VASCO	0	0	0	0	0	0	0	0	0	0	0
ARABA/ÁLAVA	0	0	0	0	0	0	0	0	0	0	0
GIPUZKOA	0	0	0	0	0	0	0	0	0	0	0
BIZKAIA	0	0	0	0	0	0	0	0	0	0	0
LA RIOJA	0	0	0	0	0	0	0	0	0	0	0
CEUTA	0	0	0	0	0	0	0	0	0	0	0
MELILLA	0	0	0	0	0	0	0	0	0	0	0
TOTAL ESTADO	23	2	25	5	6	1	0	11	0	0	23

**PRESTACIONES DEL REAL DECRETO 383/1984, DE 1 DE FEBRERO (LISMI)
REVISIONES DE OFICIO E INSTANCIA DE PARTE EFECTUADAS EN SMTGT
DATOS DE GESTIÓN CORRESPONDIENTES AL MES DE MARZO DE 2012**

CC.AA. Y/O PROVINCIAS	REVISIONES EFECTUADAS			CAUSAS DE EXTINCIÓN DEL DERECHO								
	Extinción Derecho	Suspensión	TOTAL	Recursos Propios	Recursos Familiares	Prestación Incompatible	Ingreso Centro	Pérdida Residencia	Fallecimiento	Grado y Baremo	Alta S.S.	TOTAL
	ANDALUCÍA	0	1	1	0	0	0	0	0	0	0	0
ALMERÍA	0	0	0	0	0	0	0	0	0	0	0	0
CÁDIZ	0	0	0	0	0	0	0	0	0	0	0	0
CÓRDOBA	0	0	0	0	0	0	0	0	0	0	0	0
GRANADA	0	0	0	0	0	0	0	0	0	0	0	0
HUELVA	0	0	0	0	0	0	0	0	0	0	0	0
JAÉN	0	0	0	0	0	0	0	0	0	0	0	0
MÁLAGA	0	1	1	0	0	0	0	0	0	0	0	0
SEVILLA	0	0	0	0	0	0	0	0	0	0	0	0
ARAGÓN	0	0	0	0	0	0	0	0	0	0	0	0
HUESCA	0	0	0	0	0	0	0	0	0	0	0	0
TERUEL	0	0	0	0	0	0	0	0	0	0	0	0
ZARAGOZA	0	0	0	0	0	0	0	0	0	0	0	0
ASTURIAS	1	0	1	0	0	0	0	0	1	0	0	1
ILLES BALEARS	0	0	0	0	0	0	0	0	0	0	0	0
CANARIAS	0	0	0	0	0	0	0	0	0	0	0	0
LAS PALMAS	0	0	0	0	0	0	0	0	0	0	0	0
S.C. TENERIFE	0	0	0	0	0	0	0	0	0	0	0	0
CANTABRIA	0	0	0	0	0	0	0	0	0	0	0	0
CASTILLA Y LEÓN	1	0	1	0	0	1	0	0	0	0	0	1
ÁVILA	0	0	0	0	0	0	0	0	0	0	0	0
BURGOS	0	0	0	0	0	0	0	0	0	0	0	0
LEÓN	0	0	0	0	0	0	0	0	0	0	0	0
PALENCIA	0	0	0	0	0	0	0	0	0	0	0	0
SALAMANCA	1	0	1	0	0	1	0	0	0	0	0	1
SEGOVIA	0	0	0	0	0	0	0	0	0	0	0	0
SORIA	0	0	0	0	0	0	0	0	0	0	0	0
VALLADOLID	0	0	0	0	0	0	0	0	0	0	0	0
ZAMORA	0	0	0	0	0	0	0	0	0	0	0	0
CASTILLA-LA MANCHA	0	0	0	0	0	0	0	0	0	0	0	0
ALBACETE	0	0	0	0	0	0	0	0	0	0	0	0
CIUDAD REAL	0	0	0	0	0	0	0	0	0	0	0	0
CUENCA	0	0	0	0	0	0	0	0	0	0	0	0
GUADALAJARA	0	0	0	0	0	0	0	0	0	0	0	0
TOLEDO	0	0	0	0	0	0	0	0	0	0	0	0

(Continúa al dorso)

CC.AA. Y/O PROVINCIAS	REVISIONES EFECTUADAS			CAUSAS DE EXTINCIÓN DEL DERECHO								
	Extinción Derecho	Suspensión	TOTAL	Recursos Propios	Recursos Familiares	Prestación Incompatible	Ingreso Centro	Pérdida Residencia	Fallecimiento	Grado y Baremo	Alta S.S.	TOTAL
CATALUNYA	0	0	0	0	0	0	0	0	0	0	0	0
BARCELONA	0	0	0	0	0	0	0	0	0	0	0	0
GIRONA	0	0	0	0	0	0	0	0	0	0	0	0
LLEIDA	0	0	0	0	0	0	0	0	0	0	0	0
TARRAGONA	0	0	0	0	0	0	0	0	0	0	0	0
COMUNIDAD VALENCIANA	1	0	1	1	0	0	0	0	0	0	0	1
ALICANTE	0	0	0	0	0	0	0	0	0	0	0	0
CASTELLÓN	0	0	0	0	0	0	0	0	0	0	0	0
VALENCIA	1	0	1	1	0	0	0	0	0	0	0	1
EXTREMADURA	1	2	3	0	0	0	0	0	1	0	0	1
BADAJOZ	1	2	3	0	0	0	0	0	1	0	0	1
CÁCERES	0	0	0	0	0	0	0	0	0	0	0	0
GALICIA	1	0	1	0	0	1	0	0	0	0	0	1
A CORUÑA	0	0	0	0	0	0	0	0	0	0	0	0
LUGO	0	0	0	0	0	0	0	0	0	0	0	0
OURENSE	0	0	0	0	0	0	0	0	0	0	0	0
PONTEVEDRA	1	0	1	0	0	1	0	0	0	0	0	1
MADRID	0	0	0	0	0	0	0	0	0	0	0	0
MURCIA	1	0	1	1	0	0	0	0	0	0	0	1
NAVARRA	0	0	0	0	0	0	0	0	0	0	0	0
PAÍS VASCO	0	0	0	0	0	0	0	0	0	0	0	0
ARABA/ÁLAVA	0	0	0	0	0	0	0	0	0	0	0	0
GIPUZKOA	0	0	0	0	0	0	0	0	0	0	0	0
BIZKAIA	0	0	0	0	0	0	0	0	0	0	0	0
LA RIOJA	0	0	0	0	0	0	0	0	0	0	0	0
CEUTA	3	0	3	0	2	0	0	0	1	0	0	3
MELILLA	4	0	4	1	2	0	0	0	1	0	0	4
TOTAL ESTADO	13	3	16	3	4	2	0	0	4	0	0	13

**PRESTACIONES DEL REAL DECRETO 383/1984, DE 1 DE FEBRERO (LISMI)
REVISIONES DE OFICIO E INSTANCIA DE PARTE EFECTUADAS EN ASPF
DATOS DE GESTIÓN CORRESPONDIENTES AL MES DE MARZO DE 2012**

CC.AA. Y/O PROVINCIAS	REVISIONES EFECTUADAS			CAUSAS DE EXTINCIÓN DEL DERECHO					
	Extinción Derecho	Suspensión	TOTAL	Prestación Incompatible	Pérdida Residencia	Fallecimiento	Grado y Baremo	Alta S.S.	TOTAL
	ANDALUCÍA	3	1	4	0	0	1	0	2
ALMERÍA	2	0	2	0	0	0	0	2	2
CÁDIZ	0	0	0	0	0	0	0	0	0
CÓRDOBA	0	0	0	0	0	0	0	0	0
GRANADA	0	0	0	0	0	0	0	0	0
HUELVA	0	0	0	0	0	0	0	0	0
JAÉN	0	0	0	0	0	0	0	0	0
MÁLAGA	1	1	2	0	0	1	0	0	1
SEVILLA	0	0	0	0	0	0	0	0	0
ARAGÓN	1	0	1	1	0	0	0	0	1
HUESCA	0	0	0	0	0	0	0	0	0
TERUEL	1	0	1	1	0	0	0	0	1
ZARAGOZA	0	0	0	0	0	0	0	0	0
ASTURIAS	1	0	1	0	0	1	0	0	1
ILLES BALEARS	0	0	0	0	0	0	0	0	0
CANARIAS	0	0	0	0	0	0	0	0	0
LAS PALMAS	0	0	0	0	0	0	0	0	0
S.C. TENERIFE	0	0	0	0	0	0	0	0	0
CANTABRIA	1	0	1	1	0	0	0	0	1
CASTILLA Y LEÓN	3	0	3	2	0	1	0	0	3
ÁVILA	0	0	0	0	0	0	0	0	0
BURGOS	0	0	0	0	0	0	0	0	0
LEÓN	0	0	0	0	0	0	0	0	0
PALENCIA	1	0	1	0	0	1	0	0	1
SALAMANCA	2	0	2	2	0	0	0	0	2
SEGOVIA	0	0	0	0	0	0	0	0	0
SORIA	0	0	0	0	0	0	0	0	0
VALLADOLID	0	0	0	0	0	0	0	0	0
ZAMORA	0	0	0	0	0	0	0	0	0
CASTILLA-LA MANCHA	0	0	0	0	0	0	0	0	0
ALBACETE	0	0	0	0	0	0	0	0	0
CIUDAD REAL	0	0	0	0	0	0	0	0	0
CUENCA	0	0	0	0	0	0	0	0	0
GUADALAJARA	0	0	0	0	0	0	0	0	0
TOLEDO	0	0	0	0	0	0	0	0	0

(Continúa al dorso)

CC.AA. Y/O PROVINCIAS	REVISIONES EFECTUADAS			CAUSAS DE EXTINCIÓN DEL DERECHO					
	Extinción Derecho	Suspensión	TOTAL	Prestación Incompatible	Pérdida Residencia	Fallecimiento	Grado y Baremo	Alta S.S.	TOTAL
CATALUNYA	0	0	0	0	0	0	0	0	0
BARCELONA	0	0	0	0	0	0	0	0	0
GIRONA	0	0	0	0	0	0	0	0	0
LLEIDA	0	0	0	0	0	0	0	0	0
TARRAGONA	0	0	0	0	0	0	0	0	0
COMUNIDAD VALENCIANA	0	0	0	0	0	0	0	0	0
ALICANTE	0	0	0	0	0	0	0	0	0
CASTELLÓN	0	0	0	0	0	0	0	0	0
VALENCIA	0	0	0	0	0	0	0	0	0
EXTREMADURA	0	0	0	0	0	0	0	0	0
BADAJOS	0	0	0	0	0	0	0	0	0
CÁCERES	0	0	0	0	0	0	0	0	0
GALICIA	5	0	5	3	0	2	0	0	5
A CORUÑA	0	0	0	0	0	0	0	0	0
LUGO	1	0	1	1	0	0	0	0	1
OURENSE	0	0	0	0	0	0	0	0	0
PONTEVEDRA	4	0	4	2	0	2	0	0	4
MADRID	3	0	3	3	0	0	0	0	3
MURCIA	1	0	1	0	0	1	0	0	1
NAVARRA	0	0	0	0	0	0	0	0	0
PAÍS VASCO	1	0	1	1	0	0	0	0	1
ARABA/ÁLAVA	0	0	0	0	0	0	0	0	0
GIPUZKOA	0	0	0	0	0	0	0	0	0
BIZKAIA	1	0	1	1	0	0	0	0	1
LA RIOJA	1	0	1	1	0	0	0	0	1
CEUTA	0	0	0	0	0	0	0	0	0
MELILLA	0	0	0	0	0	0	0	0	0
TOTAL ESTADO	20	1	21	12	0	6	0	2	20

**PRESTACIONES DEL REAL DECRETO 383/1984, DE 1 DE FEBRERO (LISMI)
TOTAL REVISIONES DE OFICIO E INSTANCIA DE PARTE EFECTUADAS
DATOS DE GESTIÓN CORRESPONDIENTES AL MES DE MARZO DE 2012**

CC.AA. Y/O PROVINCIAS	REVISIONES EFECTUADAS				CAUSAS DE EXTINCIÓN DEL DERECHO									
	Modifica. Cuantía	Extinción Derecho	Suspensión		TOTAL	Recursos Propios	Recursos Familiares	Prestación Incompatible	Ingreso Centro	Pérdida Residencia	Fallecimiento	Grado y Baremo	Alta S.S.	TOTAL
			Act. Laboral	Otras										
ANDALUCÍA	0	73	0	7	80	38	0	7	0	0	26	0	2	73
ALMERÍA	0	11	0	0	11	3	0	3	0	0	3	0	2	11
CÁDIZ	0	10	0	0	10	10	0	0	0	0	0	0	0	10
CÓRDOBA	0	6	0	0	6	0	0	0	0	0	6	0	0	6
GRANADA	0	4	0	0	4	3	0	0	0	0	1	0	0	4
HUELVA	0	1	0	0	1	1	0	0	0	0	0	0	0	1
JAÉN	0	2	0	0	2	2	0	0	0	0	0	0	0	2
MÁLAGA	0	39	0	7	46	19	0	4	0	0	16	0	0	39
SEVILLA	0	0	0	0	0	0	0	0	0	0	0	0	0	0
ARAGÓN	0	9	0	0	9	0	0	6	1	0	2	0	0	9
HUESCA	0	6	0	0	6	0	0	3	1	0	2	0	0	6
TERUEL	0	3	0	0	3	0	0	3	0	0	0	0	0	3
ZARAGOZA	0	0	0	0	0	0	0	0	0	0	0	0	0	0
ASTURIAS	0	12	0	0	12	0	0	7	0	0	5	0	0	12
ILLES BALEARS	0	5	0	0	5	0	0	4	0	0	1	0	0	5
CANARIAS	0	3	0	0	3	1	0	2	0	0	0	0	0	3
LAS PALMAS	0	0	0	0	0	0	0	0	0	0	0	0	0	0
S.C. TENERIFE	0	3	0	0	3	1	0	2	0	0	0	0	0	3
CANTABRIA	0	5	0	0	5	0	0	2	0	0	3	0	0	5
CASTILLA Y LEÓN	0	41	0	0	41	7	0	17	0	0	17	0	0	41
ÁVILA	0	1	0	0	1	0	0	1	0	0	0	0	0	1
BURGOS	0	6	0	0	6	2	0	0	0	0	4	0	0	6
LEÓN	0	13	0	0	13	0	0	9	0	0	4	0	0	13
PALENCIA	0	4	0	0	4	0	0	0	0	0	4	0	0	4
SALAMANCA	0	8	0	0	8	0	0	7	0	0	1	0	0	8
SEGOVIA	0	0	0	0	0	0	0	0	0	0	0	0	0	0
SORIA	0	0	0	0	0	0	0	0	0	0	0	0	0	0
VALLADOLID	0	6	0	0	6	3	0	0	0	0	3	0	0	6
ZAMORA	0	3	0	0	3	2	0	0	0	0	1	0	0	3
CASTILLA-LA MANCHA	0	17	0	0	17	2	0	13	0	0	2	0	0	17
ALBACETE	0	4	0	0	4	0	0	4	0	0	0	0	0	4
CIUDAD REAL	0	0	0	0	0	0	0	0	0	0	0	0	0	0
CUENCA	0	6	0	0	6	2	0	3	0	0	1	0	0	6
GUADALAJARA	0	2	0	0	2	0	0	1	0	0	1	0	0	2
TOLEDO	0	5	0	0	5	0	0	5	0	0	0	0	0	5

(Continúa al dorso)

CC.AA. Y/O PROVINCIAS	REVISIONES EFECTUADAS				CAUSAS DE EXTINCIÓN DEL DERECHO									
	Modifica. Cuantía	Extinción Derecho	Suspensión		TOTAL	Recursos Propios	Recursos Familiares	Prestación Incompatible	Ingreso Centro	Pérdida Residencia	Fallecimiento	Grado y Baremo	Alta S.S.	TOTAL
			Act. Laboral	Otras										
CATALUNYA	0	0	0	0	0	0	0	0	0	0	0	0	0	0
BARCELONA	0	0	0	0	0	0	0	0	0	0	0	0	0	0
GIRONA	0	0	0	0	0	0	0	0	0	0	0	0	0	0
LLEIDA	0	0	0	0	0	0	0	0	0	0	0	0	0	0
TARRAGONA	0	0	0	0	0	0	0	0	0	0	0	0	0	0
COMUNIDAD VALENCIANA	0	24	0	0	24	4	0	11	0	0	9	0	0	24
ALICANTE	0	20	0	0	20	0	0	11	0	0	9	0	0	20
CASTELLÓN	0	0	0	0	0	0	0	0	0	0	0	0	0	0
VALENCIA	0	4	0	0	4	4	0	0	0	0	0	0	0	4
EXTREMADURA	0	16	0	2	18	3	0	3	0	0	10	0	0	16
BADAJOS	0	14	0	2	16	3	0	1	0	0	10	0	0	14
CÁCERES	0	2	0	0	2	0	0	2	0	0	0	0	0	2
GALICIA	0	23	0	0	23	0	0	11	0	0	12	0	0	23
A CORUÑA	0	0	0	0	0	0	0	0	0	0	0	0	0	0
LUGO	0	3	0	0	3	0	0	2	0	0	1	0	0	3
OURENSE	0	5	0	0	5	0	0	0	0	0	5	0	0	5
PONTEVEDRA	0	15	0	0	15	0	0	9	0	0	6	0	0	15
MADRID	0	20	0	0	20	0	0	10	0	0	10	0	0	20
MURCIA	11	40	0	0	51	3	0	26	0	0	11	0	0	40
NAVARRA	0	3	0	0	3	1	0	2	0	0	0	0	0	3
PAÍS VASCO	0	4	0	0	4	0	0	3	0	0	1	0	0	4
ARABA/ÁLAVA	0	0	0	0	0	0	0	0	0	0	0	0	0	0
GIPUZKOA	0	0	0	0	0	0	0	0	0	0	0	0	0	0
BIZKAIA	0	4	0	0	4	0	0	3	0	0	1	0	0	4
LA RIOJA	0	3	0	0	3	0	0	2	0	0	1	0	0	3
CEUTA	0	5	0	0	5	0	2	1	0	0	2	0	0	5
MELILLA	1	5	0	0	6	1	2	0	0	0	2	0	0	5
TOTAL ESTADO	12	308	0	9	329	60	4	127	1	0	114	0	2	308

**PRESTACIONES DEL REAL DECRETO 383/1984, DE 1 DE SEPTIEMBRE (LISMI)
REVISIONES DE OFICIO E INSTANCIA DE PARTE EFECTUADAS DE SGIM
DATOS DE GESTIÓN CORRESPONDIENTES AL AÑO 2012 HASTA MARZO**

CC.AA. Y/O PROVINCIAS	REVISIONES EFECTUADAS				CAUSAS DE EXTINCIÓN DEL DERECHO						
	Modifica. Cuantía	Extinción Derecho	Suspensión		TOTAL	Recursos Propios	Prestación Incompatible	Pérdida Residencia	Fallecimiento	Grado y Baremo	TOTAL
			Act. Laboral	Otras							
ANDALUCÍA	1	160	0	6	167	84	22	0	54	0	160
ALMERÍA	0	28	0	2	30	12	5	0	11	0	28
CÁDIZ	1	15	0	0	16	13	0	0	2	0	15
CÓRDOBA	0	9	0	0	9	2	2	0	5	0	9
GRANADA	0	11	0	0	11	7	2	0	2	0	11
HUELVA	0	4	0	0	4	3	0	0	1	0	4
JAÉN	0	7	0	0	7	3	0	0	4	0	7
MÁLAGA	0	78	0	4	82	39	12	0	27	0	78
SEVILLA	0	8	0	0	8	5	1	0	2	0	8
ARAGÓN	0	8	0	0	8	0	5	0	3	0	8
HUESCA	0	5	0	0	5	0	3	0	2	0	5
TERUEL	0	3	0	0	3	0	2	0	1	0	3
ZARAGOZA	0	0	0	0	0	0	0	0	0	0	0
ASTURIAS	0	20	0	0	20	0	10	0	10	0	20
ILLES BALEARS	0	9	0	0	9	1	6	0	2	0	9
CANARIAS	0	7	1	0	8	1	4	0	2	0	7
LAS PALMAS	0	1	1	0	2	0	1	0	0	0	1
S.C. TENERIFE	0	6	0	0	6	1	3	0	2	0	6
CANTABRIA	0	10	0	0	10	1	3	0	6	0	10
CASTILLA Y LEÓN	0	75	0	0	75	16	33	0	26	0	75
ÁVILA	0	4	0	0	4	0	2	0	2	0	4
BURGOS	0	9	0	0	9	4	0	0	5	0	9
LEÓN	0	20	0	0	20	0	12	0	8	0	20
PALENCIA	0	4	0	0	4	2	0	0	2	0	4
SALAMANCA	0	14	0	0	14	0	11	0	3	0	14
SEGOVIA	0	2	0	0	2	1	1	0	0	0	2
SORIA	0	1	0	0	1	0	1	0	0	0	1
VALLADOLID	0	13	0	0	13	7	1	0	5	0	13
ZAMORA	0	8	0	0	8	2	5	0	1	0	8
CASTILLA-LA MANCHA	0	30	4	4	38	2	18	0	10	0	30
ALBACETE	0	5	4	1	10	0	3	0	2	0	5
CIUDAD REAL	0	2	0	0	2	0	1	0	1	0	2
CUENCA	0	9	0	3	12	2	4	0	3	0	9
GUADALAJARA	0	3	0	0	3	0	1	0	2	0	3
TOLEDO	0	11	0	0	11	0	9	0	2	0	11

(Continúa al dorso)

CC.AA. Y/O PROVINCIAS	REVISIONES EFECTUADAS				CAUSAS DE EXTINCIÓN DEL DERECHO						
	Modifica. Cuantía	Extinción Derecho	Suspensión SGIM		TOTAL	Recursos Propios	Prestación Incompatible	Pérdida Residencia	Fallecimiento	Grado y Baremo	TOTAL
			Act. Laboral	Otras							
CATALUNYA	0	0	0	0	0	0	0	0	0	0	0
BARCELONA	0	0	0	0	0	0	0	0	0	0	0
GIRONA	0	0	0	0	0	0	0	0	0	0	0
LLEIDA	0	0	0	0	0	0	0	0	0	0	0
TARRAGONA	0	0	0	0	0	0	0	0	0	0	0
COMUNIDAD VALENCIANA	0	57	0	0	57	9	27	0	21	0	57
ALICANTE	0	39	0	0	39	0	23	0	16	0	39
CASTELLÓN	0	5	0	0	5	0	4	0	1	0	5
VALENCIA	0	13	0	0	13	9	0	0	4	0	13
EXTREMADURA	0	48	1	0	49	6	25	0	17	0	48
BADAJOZ	0	29	1	0	30	6	8	0	15	0	29
CÁCERES	0	19	0	0	19	0	17	0	2	0	19
GALICIA	0	19	0	1	20	1	7	0	11	0	19
A CORUÑA	0	0	0	0	0	0	0	0	0	0	0
LUGO	0	2	0	0	2	0	1	0	1	0	2
OURENSE	0	4	0	0	4	0	0	0	4	0	4
PONTEVEDRA	0	13	0	1	14	1	6	0	6	0	13
MADRID	0	38	0	0	38	0	16	0	22	0	38
MURCIA	19	138	0	0	157	1	84	0	53	0	138
NAVARRA	1	4	0	1	6	0	4	0	0	0	4
PAÍS VASCO	0	4	0	0	4	0	3	0	1	0	4
ARABA/ÁLAVA	0	0	0	0	0	0	0	0	0	0	0
GIPUZKOA	0	0	0	0	0	0	0	0	0	0	0
BIZKAIA	0	4	0	0	4	0	3	0	1	0	4
LA RIOJA	0	5	0	0	5	0	1	0	3	1	5
CEUTA	0	2	0	0	2	0	1	0	1	0	2
MELILLA	1	3	0	0	4	0	0	0	3	0	3
TOTAL ESTADO	22	637	6	12	677	122	269	0	245	1	637

**PRESTACIONES DEL REAL DECRETO 383/1984, DE 1 DE SEPTIEMBRE (LISMI)
REVISIONES DE OFICIO E INSTANCIA DE PARTE EFECTUADAS EN SATP
DATOS DE GESTIÓN CORRESPONDIENTES AL AÑO 2012 HASTA MARZO**

CC.AA. Y/O PROVINCIAS	REVISIONES EFECTUADAS			CAUSAS DE EXTINCIÓN DEL DERECHO							
	Extinción Derecho	Suspensión	TOTAL	Recursos Propios	Prestación Incompatible	Ingreso Centro	Pérdida Residencia	Fallecimiento	Grado y Baremo	Alta S.S.	TOTAL
	ANDALUCÍA	23	2	25	8	4	1	0	10	0	0
ALMERÍA	4	0	4	2	0	0	0	2	0	0	4
CÁDIZ	1	0	1	1	0	0	0	0	0	0	1
CÓRDOBA	3	0	3	0	1	0	0	2	0	0	3
GRANADA	0	0	0	0	0	0	0	0	0	0	0
HUELVA	0	0	0	0	0	0	0	0	0	0	0
JAÉN	2	0	2	1	0	1	0	0	0	0	2
MÁLAGA	13	2	15	4	3	0	0	6	0	0	13
SEVILLA	0	0	0	0	0	0	0	0	0	0	0
ARAGÓN	4	0	4	0	1	1	0	2	0	0	4
HUESCA	4	0	4	0	1	1	0	2	0	0	4
TERUEL	0	0	0	0	0	0	0	0	0	0	0
ZARAGOZA	0	0	0	0	0	0	0	0	0	0	0
ASTURIAS	2	0	2	1	0	0	0	1	0	0	2
ILLES BALEARS	1	0	1	1	0	0	0	0	0	0	1
CANARIAS	1	0	1	0	0	0	0	1	0	0	1
LAS PALMAS	0	0	0	0	0	0	0	0	0	0	0
S.C. TENERIFE	1	0	1	0	0	0	0	1	0	0	1
CANTABRIA	2	0	2	1	0	0	0	1	0	0	2
CASTILLA Y LEÓN	4	0	4	0	2	0	0	2	0	0	4
ÁVILA	0	0	0	0	0	0	0	0	0	0	0
BURGOS	0	0	0	0	0	0	0	0	0	0	0
LEÓN	0	0	0	0	0	0	0	0	0	0	0
PALENCIA	1	0	1	0	0	0	0	1	0	0	1
SALAMANCA	3	0	3	0	2	0	0	1	0	0	3
SEGOVIA	0	0	0	0	0	0	0	0	0	0	0
SORIA	0	0	0	0	0	0	0	0	0	0	0
VALLADOLID	0	0	0	0	0	0	0	0	0	0	0
ZAMORA	0	0	0	0	0	0	0	0	0	0	0
CASTILLA-LA MANCHA	2	0	2	0	1	0	0	1	0	0	2
ALBACETE	1	0	1	0	1	0	0	0	0	0	1
CIUDAD REAL	0	0	0	0	0	0	0	0	0	0	0
CUENCA	0	0	0	0	0	0	0	0	0	0	0
GUADALAJARA	0	0	0	0	0	0	0	0	0	0	0
TOLEDO	1	0	1	0	0	0	0	1	0	0	1

(Continúa al dorso)

CC.AA. Y/O PROVINCIAS	REVISIONES EFECTUADAS			CAUSAS DE EXTINCIÓN DEL DERECHO							
	Extinción Derecho	Suspensión	TOTAL	Recursos Propios	Prestación Incompatible	Ingreso Centro	Pérdida Residencia	Fallecimiento	Grado y Baremo	Alta S.S.	TOTAL
CATALUNYA	0	0	0	0	0	0	0	0	0	0	0
BARCELONA	0	0	0	0	0	0	0	0	0	0	0
GIRONA	0	0	0	0	0	0	0	0	0	0	0
LLEIDA	0	0	0	0	0	0	0	0	0	0	0
TARRAGONA	0	0	0	0	0	0	0	0	0	0	0
COMUNIDAD VALENCIANA	5	0	5	2	0	0	0	3	0	0	5
ALICANTE	0	0	0	0	0	0	0	0	0	0	0
CASTELLÓN	0	0	0	0	0	0	0	0	0	0	0
VALENCIA	5	0	5	2	0	0	0	3	0	0	5
EXTREMADURA	5	0	5	0	1	0	0	4	0	0	5
BADAJOS	5	0	5	0	1	0	0	4	0	0	5
CÁCERES	0	0	0	0	0	0	0	0	0	0	0
GALICIA	3	0	3	0	2	0	0	1	0	0	3
A CORUÑA	0	0	0	0	0	0	0	0	0	0	0
LUGO	0	0	0	0	0	0	0	0	0	0	0
OURENSE	1	0	1	0	0	0	0	1	0	0	1
PONTEVEDRA	2	0	2	0	2	0	0	0	0	0	2
MADRID	6	0	6	0	3	0	0	3	0	0	6
MURCIA	5	0	5	3	0	0	0	2	0	0	5
NAVARRA	1	0	1	1	0	0	0	0	0	0	1
PAÍS VASCO	0	0	0	0	0	0	0	0	0	0	0
ARABA/ÁLAVA	0	0	0	0	0	0	0	0	0	0	0
GIPUZKOA	0	0	0	0	0	0	0	0	0	0	0
BIZKAIA	0	0	0	0	0	0	0	0	0	0	0
LA RIOJA	0	0	0	0	0	0	0	0	0	0	0
CEUTA	0	0	0	0	0	0	0	0	0	0	0
MELILLA	5	0	5	0	0	0	0	5	0	0	5
TOTAL ESTADO	69	2	71	17	14	2	0	36	0	0	69

**PRESTACIONES DEL REAL DECRETO 383/1984, DE 1 DE SEPTIEMBRE (LISMI)
REVISIONES DE OFICIO E INSTANCIA DE PARTE EFECTUADAS EN SMGT
DATOS DE GESTIÓN CORRESPONDIENTES AL AÑO 2012 HASTA MARZO**

CC.AA. Y/O PROVINCIAS	REVISIONES EFECTUADAS			CAUSAS DE EXTINCIÓN DEL DERECHO								
	Extinción Derecho	Suspensión	TOTAL	Recursos Propios	Recursos Familiares	Prestación Incompatible	Ingreso Centro	Pérdida Residencia	Fallecimiento	Grado y Baremo	Alta S.S.	TOTAL
	ANDALUCÍA	4	1	5	0	0	2	0	0	2	0	0
ALMERÍA	1	0	1	0	0	0	0	0	1	0	0	1
CÁDIZ	0	0	0	0	0	0	0	0	0	0	0	0
CÓRDOBA	0	0	0	0	0	0	0	0	0	0	0	0
GRANADA	1	0	1	0	0	1	0	0	0	0	0	1
HUELVA	0	0	0	0	0	0	0	0	0	0	0	0
JAÉN	0	0	0	0	0	0	0	0	0	0	0	0
MÁLAGA	2	1	3	0	0	1	0	0	1	0	0	2
SEVILLA	0	0	0	0	0	0	0	0	0	0	0	0
ARAGÓN	0	0	0	0	0	0	0	0	0	0	0	0
HUESCA	0	0	0	0	0	0	0	0	0	0	0	0
TERUEL	0	0	0	0	0	0	0	0	0	0	0	0
ZARAGOZA	0	0	0	0	0	0	0	0	0	0	0	0
ASTURIAS	3	0	3	0	0	0	0	0	3	0	0	3
ILLES BALEARS	0	0	0	0	0	0	0	0	0	0	0	0
CANARIAS	0	0	0	0	0	0	0	0	0	0	0	0
LAS PALMAS	0	0	0	0	0	0	0	0	0	0	0	0
S.C. TENERIFE	0	0	0	0	0	0	0	0	0	0	0	0
CANTABRIA	0	0	0	0	0	0	0	0	0	0	0	0
CASTILLA Y LEÓN	4	0	4	0	1	2	0	0	1	0	0	4
ÁVILA	0	0	0	0	0	0	0	0	0	0	0	0
BURGOS	1	0	1	0	0	0	0	0	1	0	0	1
LEÓN	0	0	0	0	0	0	0	0	0	0	0	0
PALENCIA	0	0	0	0	0	0	0	0	0	0	0	0
SALAMANCA	2	0	2	0	0	2	0	0	0	0	0	2
SEGOVIA	0	0	0	0	0	0	0	0	0	0	0	0
SORIA	0	0	0	0	0	0	0	0	0	0	0	0
VALLADOLID	0	0	0	0	0	0	0	0	0	0	0	0
ZAMORA	1	0	1	0	1	0	0	0	0	0	0	1
CASTILLA-LA MANCHA	1	0	1	0	0	0	0	0	1	0	0	1
ALBACETE	0	0	0	0	0	0	0	0	0	0	0	0
CIUDAD REAL	0	0	0	0	0	0	0	0	0	0	0	0
CUENCA	0	0	0	0	0	0	0	0	0	0	0	0
GUADALAJARA	0	0	0	0	0	0	0	0	0	0	0	0
TOLEDO	1	0	1	0	0	0	0	0	1	0	0	1

(Continúa al dorso)

CC.AA. Y/O PROVINCIAS	REVISIONES EFECTUADAS			CAUSAS DE EXTINCIÓN DEL DERECHO								
	Extinción Derecho	Suspensión	TOTAL	Recursos Propios	Recursos Familiares	Prestación Incompatible	Ingreso Centro	Pérdida Residencia	Fallecimiento	Grado y Baremo	Alta S.S.	TOTAL
CATALUNYA	0	0	0	0	0	0	0	0	0	0	0	0
BARCELONA	0	0	0	0	0	0	0	0	0	0	0	0
GIRONA	0	0	0	0	0	0	0	0	0	0	0	0
LLEIDA	0	0	0	0	0	0	0	0	0	0	0	0
TARRAGONA	0	0	0	0	0	0	0	0	0	0	0	0
COMUNIDAD VALENCIANA	1	0	1	1	0	0	0	0	0	0	0	1
ALICANTE	0	0	0	0	0	0	0	0	0	0	0	0
CASTELLÓN	0	0	0	0	0	0	0	0	0	0	0	0
VALENCIA	1	0	1	1	0	0	0	0	0	0	0	1
EXTREMADURA	2	4	6	0	0	0	0	0	2	0	0	2
BADAJOZ	2	4	6	0	0	0	0	0	2	0	0	2
CÁCERES	0	0	0	0	0	0	0	0	0	0	0	0
GALICIA	1	0	1	0	0	1	0	0	0	0	0	1
A CORUÑA	0	0	0	0	0	0	0	0	0	0	0	0
LUGO	0	0	0	0	0	0	0	0	0	0	0	0
OURENSE	0	0	0	0	0	0	0	0	0	0	0	0
PONTEVEDRA	1	0	1	0	0	1	0	0	0	0	0	1
MADRID	4	0	4	0	0	0	0	0	4	0	0	4
MURCIA	3	0	3	1	0	0	0	0	2	0	0	3
NAVARRA	0	0	0	0	0	0	0	0	0	0	0	0
PAÍS VASCO	0	0	0	0	0	0	0	0	0	0	0	0
ARABA/ÁLAVA	0	0	0	0	0	0	0	0	0	0	0	0
GIPUZKOA	0	0	0	0	0	0	0	0	0	0	0	0
BIZKAIA	0	0	0	0	0	0	0	0	0	0	0	0
LA RIOJA	0	0	0	0	0	0	0	0	0	0	0	0
CEUTA	5	0	5	2	2	0	0	0	1	0	0	5
MELILLA	8	0	8	1	2	0	0	0	4	0	1	8
TOTAL ESTADO	36	5	41	5	5	5	0	0	20	0	1	36

**PRESTACIONES DEL REAL DECRETO 383/1984, DE 1 DE SEPTIEMBRE (LISMI)
REVISIONES DE OFICIO E INSTANCIA DE PARTE EFECTUADAS EN ASPF
DATOS DE GESTIÓN CORRESPONDIENTES AL AÑO 2012 HASTA MARZO**

CC.AA. Y/O PROVINCIAS	REVISIONES EFECTUADAS			CAUSAS DE EXTINCIÓN DEL DERECHO					
	Extinción	Suspensión	TOTAL	Prestación	Pérdida	Fallecimiento	Grado y	Alta	TOTAL
	Derecho			Incompatible	Residencia		Baremo	S.S.	
ANDALUCÍA	27	1	28	6	0	2	0	19	27
ALMERÍA	4	0	4	1	0	1	0	2	4
CÁDIZ	17	0	17	0	0	0	0	17	17
CÓRDOBA	0	0	0	0	0	0	0	0	0
GRANADA	1	0	1	1	0	0	0	0	1
HUELVA	0	0	0	0	0	0	0	0	0
JAÉN	0	0	0	0	0	0	0	0	0
MÁLAGA	5	1	6	4	0	1	0	0	5
SEVILLA	0	0	0	0	0	0	0	0	0
ARAGÓN	3	0	3	1	0	2	0	0	3
HUESCA	2	0	2	0	0	2	0	0	2
TERUEL	1	0	1	1	0	0	0	0	1
ZARAGOZA	0	0	0	0	0	0	0	0	0
ASTURIAS	1	0	1	0	0	1	0	0	1
ILLES BALEARS	1	0	1	0	0	0	0	1	1
CANARIAS	1	0	1	0	0	1	0	0	1
LAS PALMAS	0	0	0	0	0	0	0	0	0
S.C. TENERIFE	1	0	1	0	0	1	0	0	1
CANTABRIA	1	0	1	1	0	0	0	0	1
CASTILLA Y LEÓN	4	0	4	2	0	2	0	0	4
ÁVILA	0	0	0	0	0	0	0	0	0
BURGOS	0	0	0	0	0	0	0	0	0
LEÓN	0	0	0	0	0	0	0	0	0
PALENCIA	1	0	1	0	0	1	0	0	1
SALAMANCA	2	0	2	2	0	0	0	0	2
SEGOVIA	0	0	0	0	0	0	0	0	0
SORIA	1	0	1	0	0	1	0	0	1
VALLADOLID	0	0	0	0	0	0	0	0	0
ZAMORA	0	0	0	0	0	0	0	0	0
CASTILLA-LA MANCHA	0	0	0	0	0	0	0	0	0
ALBACETE	0	0	0	0	0	0	0	0	0
CIUDAD REAL	0	0	0	0	0	0	0	0	0
CUENCA	0	0	0	0	0	0	0	0	0
GUADALAJARA	0	0	0	0	0	0	0	0	0
TOLEDO	0	0	0	0	0	0	0	0	0

(Continúa al dorso)

CC.AA. Y/O PROVINCIAS	REVISIONES EFECTUADAS			CAUSAS DE EXTINCIÓN DEL DERECHO					
	Extinción Derecho	Suspensión	TOTAL	Prestación Incompatible	Pérdida Residencia	Fallecimiento	Grado y Baremo	Alta S.S.	TOTAL
CATALUNYA	0	0	0	0	0	0	0	0	0
BARCELONA	0	0	0	0	0	0	0	0	0
GIRONA	0	0	0	0	0	0	0	0	0
LLEIDA	0	0	0	0	0	0	0	0	0
TARRAGONA	0	0	0	0	0	0	0	0	0
COMUNIDAD VALENCIANA	0	0	0	0	0	0	0	0	0
ALICANTE	0	0	0	0	0	0	0	0	0
CASTELLÓN	0	0	0	0	0	0	0	0	0
VALENCIA	0	0	0	0	0	0	0	0	0
EXTREMADURA	0	0	0	0	0	0	0	0	0
BADAJOS	0	0	0	0	0	0	0	0	0
CÁCERES	0	0	0	0	0	0	0	0	0
GALICIA	8	0	8	6	0	2	0	0	8
A CORUÑA	0	0	0	0	0	0	0	0	0
LUGO	1	0	1	1	0	0	0	0	1
OURENSE	3	0	3	3	0	0	0	0	3
PONTEVEDRA	4	0	4	2	0	2	0	0	4
MADRID	15	0	15	3	0	12	0	0	15
MURCIA	4	0	4	1	0	3	0	0	4
NAVARRA	0	0	0	0	0	0	0	0	0
PAÍS VASCO	1	0	1	1	0	0	0	0	1
ARABA/ÁLAVA	0	0	0	0	0	0	0	0	0
GIPUZKOA	0	0	0	0	0	0	0	0	0
BIZKAIA	1	0	1	1	0	0	0	0	1
LA RIOJA	1	0	1	1	0	0	0	0	1
CEUTA	0	0	0	0	0	0	0	0	0
MELILLA	0	0	0	0	0	0	0	0	0
TOTAL ESTADO	67	1	68	22	0	25	0	20	67

**PRESTACIONES DEL REAL DECRETO 383/1984, DE 1 DE SEPTIEMBRE (LISMI)
TOTAL REVISIONES DE OFICIO E INSTANCIA DE PARTE EFECTUADAS
DATOS DE GESTIÓN CORRESPONDIENTES AL AÑO 2012 HASTA MARZO**

CC.AA. Y/O PROVINCIAS	REVISIONES EFECTUADAS				CAUSAS DE EXTINCIÓN DEL DERECHO									
	Modifica. Cuantía	Extinción Derecho	Suspensión		TOTAL	Recursos Propios	Recursos Familiares	Prestación Incompatible	Ingreso Centro	Pérdida Residencia	Fallecimiento	Grado y Baremo	Alta S.S.	TOTAL
			Act. Laboral	Otras										
ANDALUCÍA	1	214	0	10	225	92	0	34	1	0	68	0	19	214
ALMERÍA	0	37	0	2	39	14	0	6	0	0	15	0	2	37
CÁDIZ	1	33	0	0	34	14	0	0	0	0	2	0	17	33
CÓRDOBA	0	12	0	0	12	2	0	3	0	0	7	0	0	12
GRANADA	0	13	0	0	13	7	0	4	0	0	2	0	0	13
HUELVA	0	4	0	0	4	3	0	0	0	0	1	0	0	4
JAÉN	0	9	0	0	9	4	0	0	1	0	4	0	0	9
MÁLAGA	0	98	0	8	106	43	0	20	0	0	35	0	0	98
SEVILLA	0	8	0	0	8	5	0	1	0	0	2	0	0	8
ARAGÓN	0	15	0	0	15	0	0	7	1	0	7	0	0	15
HUESCA	0	11	0	0	11	0	0	4	1	0	6	0	0	11
TERUEL	0	4	0	0	4	0	0	3	0	0	1	0	0	4
ZARAGOZA	0	0	0	0	0	0	0	0	0	0	0	0	0	0
ASTURIAS	0	26	0	0	26	1	0	10	0	0	15	0	0	26
ILLES BALEARS	0	11	0	0	11	2	0	6	0	0	2	0	1	11
CANARIAS	0	9	1	0	10	1	0	4	0	0	4	0	0	9
LAS PALMAS	0	1	1	0	2	0	0	1	0	0	0	0	0	1
S.C. TENERIFE	0	8	0	0	8	1	0	3	0	0	4	0	0	8
CANTABRIA	0	13	0	0	13	2	0	4	0	0	7	0	0	13
CASTILLA Y LEÓN	0	87	0	0	87	16	1	39	0	0	31	0	0	87
ÁVILA	0	4	0	0	4	0	0	2	0	0	2	0	0	4
BURGOS	0	10	0	0	10	4	0	0	0	0	6	0	0	10
LEÓN	0	20	0	0	20	0	0	12	0	0	8	0	0	20
PALENCIA	0	6	0	0	6	2	0	0	0	0	4	0	0	6
SALAMANCA	0	21	0	0	21	0	0	17	0	0	4	0	0	21
SEGOVIA	0	2	0	0	2	1	0	1	0	0	0	0	0	2
SORIA	0	2	0	0	2	0	0	1	0	0	1	0	0	2
VALLADOLID	0	13	0	0	13	7	0	1	0	0	5	0	0	13
ZAMORA	0	9	0	0	9	2	1	5	0	0	1	0	0	9
CASTILLA-LA MANCHA	0	33	4	4	41	2	0	19	0	0	12	0	0	33
ALBACETE	0	6	4	1	11	0	0	4	0	0	2	0	0	6
CIUDAD REAL	0	2	0	0	2	0	0	1	0	0	1	0	0	2
CUENCA	0	9	0	3	12	2	0	4	0	0	3	0	0	9
GUADALAJARA	0	3	0	0	3	0	0	1	0	0	2	0	0	3
TOLEDO	0	13	0	0	13	0	0	9	0	0	4	0	0	13

(Continúa al dorso)

CC.AA. Y/O PROVINCIAS	REVISIONES EFECTUADAS				CAUSAS DE EXTINCIÓN DEL DERECHO									
	Modifica. Cuantía	Extinción Derecho	Suspensión SGIM		TOTAL	Recursos Propios	Recursos Familiares	Prestación Incompatible	Ingreso Centro	Pérdida Residencia	Fallecimiento	Grado y Baremo	Alta S.S.	TOTAL
			Act. Laboral	Otras										
CATALUNYA	0	0	0	0	0	0	0	0	0	0	0	0	0	0
BARCELONA	0	0	0	0	0	0	0	0	0	0	0	0	0	0
GIRONA	0	0	0	0	0	0	0	0	0	0	0	0	0	0
LLEIDA	0	0	0	0	0	0	0	0	0	0	0	0	0	0
TARRAGONA	0	0	0	0	0	0	0	0	0	0	0	0	0	0
COMUNIDAD VALENCIANA	0	63	0	0	63	12	0	27	0	0	24	0	0	63
ALICANTE	0	39	0	0	39	0	0	23	0	0	16	0	0	39
CASTELLÓN	0	5	0	0	5	0	0	4	0	0	1	0	0	5
VALENCIA	0	19	0	0	19	12	0	0	0	0	7	0	0	19
EXTREMADURA	0	55	1	4	60	6	0	26	0	0	23	0	0	55
BADAJOS	0	36	1	4	41	6	0	9	0	0	21	0	0	36
CÁCERES	0	19	0	0	19	0	0	17	0	0	2	0	0	19
GALICIA	0	31	0	1	32	1	0	16	0	0	14	0	0	31
A CORUÑA	0	0	0	0	0	0	0	0	0	0	0	0	0	0
LUGO	0	3	0	0	3	0	0	2	0	0	1	0	0	3
OURENSE	0	8	0	0	8	0	0	3	0	0	5	0	0	8
PONTEVEDRA	0	20	0	1	21	1	0	11	0	0	8	0	0	20
MADRID	0	63	0	0	63	0	0	22	0	0	41	0	0	63
MURCIA	19	150	0	0	169	5	0	85	0	0	60	0	0	150
NAVARRA	1	5	0	1	7	1	0	4	0	0	0	0	0	5
PAÍS VASCO	0	5	0	0	5	0	0	4	0	0	1	0	0	5
ARABA/ÁLAVA	0	0	0	0	0	0	0	0	0	0	0	0	0	0
GIPUZKOA	0	0	0	0	0	0	0	0	0	0	0	0	0	0
BIZKAIA	0	5	0	0	5	0	0	4	0	0	1	0	0	5
LA RIOJA	0	6	0	0	6	0	0	2	0	0	3	1	0	6
CEUTA	0	7	0	0	7	2	2	1	0	0	2	0	0	7
MELILLA	1	16	0	0	17	1	2	0	0	0	12	0	1	16
TOTAL ESTADO	22	809	6	20	857	144	5	310	2	0	326	1	21	809

3

SITUACIÓN PRESTACIONES DE NATURALEZA NO CONTRIBUTIVA

SITUACIÓN DE LAS PRESTACIONES DE NATURALEZA NO CONTRIBUTIVA (PNNC)

	PNNC DE JUBILACIÓN / VEJEZ				PNNC DE INVALIDEZ / ENFERMEDAD					TOTAL PNNC				
	PAS	SGIM	PNC	TOTAL	PAS	SGIM	PNC	AEHC	TOTAL	PAS	SGIM	PNCs	AEHC	TOTAL
2005	6.578	30.564	278.556	315.698	23.965	11.713	204.686	145.391	385.755	30.543	42.277	483.242	145.391	701.453
2006	4.954	27.007	274.266	306.227	21.012	9.993	204.373	150.154	385.532	25.966	37.000	478.639	150.154	691.759
2007	4.041	23.680	267.702	295.423	18.743	8.333	201.751	154.429	383.256	22.784	32.013	469.453	154.429	678.679
2008	3.285	20.828	262.960	287.073	16.526	6.921	197.884	159.245	380.576	19.811	27.749	460.844	159.245	667.649
2009	2.711	18.314	258.873	287.073	14.719	5.896	196.782	164.810	382.207	17.430	24.210	455.655	164.810	662.105
2010	2.288	15.517	254.989	272.794	12.837	4.992	195.962	165.531	379.322	15.125	20.509	450.951	165.531	667.649
2011	1.911	13.389	253.259	268.559	10.287	4.219	194.704	168.999	378.209	12.198	17.608	447.963	168.999	646.768

2012															
	PAS	SGIM	PNC	TOTAL	PAS	SGIM	PNC	AEHC	TOTAL	PAS	SGIM	PNCs	AEHC	TOTAL	
Enero	1.832	13.318	253.877	269.027	9.805	4.171	195.664	169.529	379.169	15.150	17.489	449.541	169.529	651.709	
Febrero	1.807	13.107	253.231	268.145	9.612	4.129	194.601	169.892	378.234	14.914	17.236	447.832	169.892	649.874	
Marzo															
Abril															
Mayo															
Junio															
Julio															
Agosto															
Setiembre															
Octubre															
Noviembre															
Diciembre															

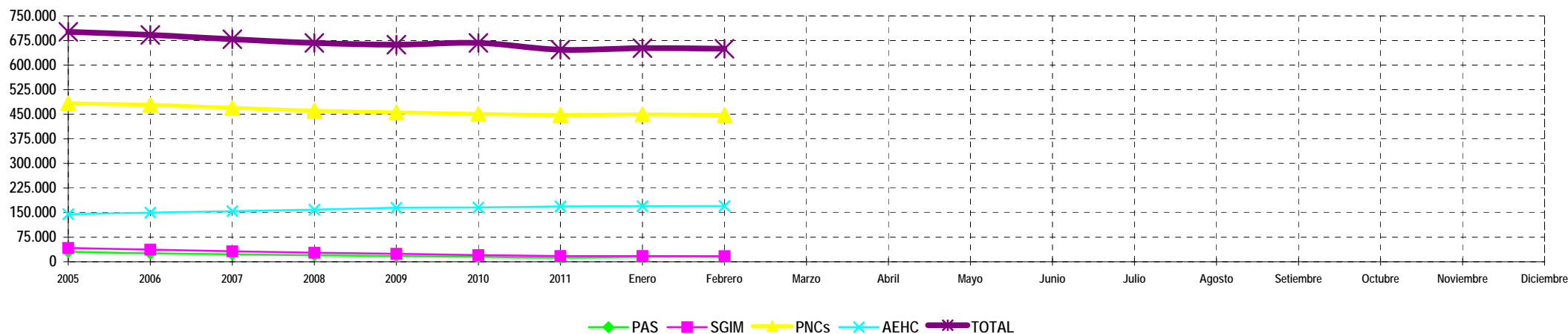

NOTA: Conforme se disponga de la totalidad de los datos mensuales, se procederá a la actualización del respectivo mes.