



GOBIERNO
DE ESPAÑA

MINISTERIO
DE SANIDAD, POLÍTICA SOCIAL
E IGUALDAD



AÑO 2011

PENSIONES NO CONTRIBUTIVAS DE LA SEGURIDAD SOCIAL PRESTACIONES SOCIALES Y ECONÓMICAS DE LA LISMI

INFORME DEL SEGUIMIENTO Y EVOLUCIÓN DE LA GESTIÓN

MES DE MAYO

Informe disponible en <http://www.imserso.es>

Í N D I C E

Página

1 PENSIONES NO CONTRIBUTIVAS DE LA SEGURIDAD SOCIAL (PNCs)

INFORME:

1.1	Introducción.....	1
1.2	Evolución y situación de las pensiones e importes de las nóminas	1
1.3	Distribución de las pensiones, según sexo.....	3
1.4	Situación y evolución de la gestión en trámite inicial.....	4
1.5	Seguimiento y control de pensionistas: revisiones de oficio e instancia de parte.....	8

ANEXOS:

1.a	Situación y evolución de las pensiones e importes de las nóminas	1-8
1.b	PNC de jubilación: Datos de la gestión mensual y anual	9-17
1.c	PNC de invalidez: Datos de la gestión mensual y anual	18-26
1.d	PNCs de la Seguridad Social: Datos de la gestión mensual y anual.....	27-35
1.e	PNC de jubilación e invalidez: Coeficientes de la gestión mensual.....	36-38
1.f	Reclamaciones previas a la vía jurisdiccional social: Datos de la gestión mensual y anual.....	39-42
1.g	Revisiones de Oficio e Instancia de parte: Datos de la gestión mensual y anual.....	43-54

2 PRESTACIONES SOCIALES Y ECONÓMICAS DE LA LISMI

INFORME:

2.1	Introducción.....	1
2.2	Situación y evolución de los beneficiarios, número de prestaciones e importes de las nóminas	1
2.3	Situación y evolución de la gestión en trámite inicial.....	3
2.4	Seguimiento de la gestión derivada de las revisiones de oficio e instancia de parte.....	3

ANEXOS:

2.a	Evolución y situación de los beneficiarios/prestaciones e importes de las nóminas.....	55-57
2.b	Prestaciones de la LISMI: Datos de la gestión mensual y anual	58-61
2.c	Revisiones de Oficio e Instancia de parte: Datos de la gestión mensual y anual.....	62-81

3 SITUACIÓN PRESTACIONES DE NATURALEZA NO CONTRIBUTIVA (PNNC)

ANEXOS:

3.a	Situación de las Prestaciones de Naturaleza no Contributiva	82
-----	---	----

1

PENSIONES NO CONTRIBUTIVAS DE LA SEGURIDAD SOCIAL

INFORME DEL SEGUIMIENTO Y EVOLUCIÓN DE LA GESTIÓN DE PNC

1.1 INTRODUCCIÓN

Los datos sobre la gestión y el pago de la nómina de las Pensiones no Contributivas de la Seguridad Social de jubilación e invalidez (PNC) parten de la información facilitada por los distintos órganos gestores de las Comunidades Autónomas y Direcciones Territoriales del Imsero y se articula, dentro de cada uno de los aspectos objeto de seguimiento y evaluación, como se detalla a continuación:

- Datos de gestión y de la nómina mensual.
- Datos de gestión y de la nómina del año 2011, comprendiendo la realizada hasta el mes de referencia.
- Datos sobre la nómina de pago y número de beneficiarios desde el año 2004.

La información presentada hace referencia a los siguientes aspectos:

- Nóminas: situación y evolución de los pensionistas e importes de las mismas.
- Gestión en trámite inicial: recoge la situación y evolución de la gestión para cada tipo de pensión, en función de distintos parámetros tales como el movimiento de solicitudes, resoluciones, causas de denegación o coeficientes de gestión entre otros.
- Seguimiento y control de pensionistas, con especial incidencia en las revisiones de oficio e instancia de parte efectuadas por los órganos gestores competentes.

Conforme a las distintas modalidades de gestión resultantes de lo establecido en la Disposición Adicional decimoctava del Real Decreto Legislativo 1/1994, de 20 de junio, por el que se aprueba el Texto Refundido de la Ley General de la Seguridad Social, la gestión de estas pensiones es llevada a cabo por las Direcciones Territoriales del Imsero en las Ciudades Autónomas de Ceuta y Melilla, y por los órganos correspondientes de cada una de las Comunidades Autónomas que conforman el Estado español.

1.2 EVOLUCIÓN Y SITUACIÓN DE LAS PENSIONES E IMPORTES DE LAS NÓMINAS

Conforme a la información facilitada por la Gerencia de Informática de la Seguridad Social y por los órganos gestores competentes en las Comunidades Autónomas de Navarra y el País Vasco, el número total de pensiones no contributivas en la nómina de mayo de 2011 en todo el Estado español ha alcanzado la cantidad de 449.295 un 0,15% menos que en el mes anterior.

En el cuadro y gráficos siguientes se recogen los datos básicos de la nómina de mayo de 2011:

NÓMINA DE MAYO	PNC DE JUBILACIÓN		PNC DE INVALIDEZ		TOTAL PNCs	
NÚMERO DE PENSIONES	254.618	56,67%	194.677	43,33%	449.295	100,00%
IMPORTES	84.214.867,91	53,69%	72.624.449,49	46,31%	156.839.317,40	100,00%

Evolución importe nóminas mensuales

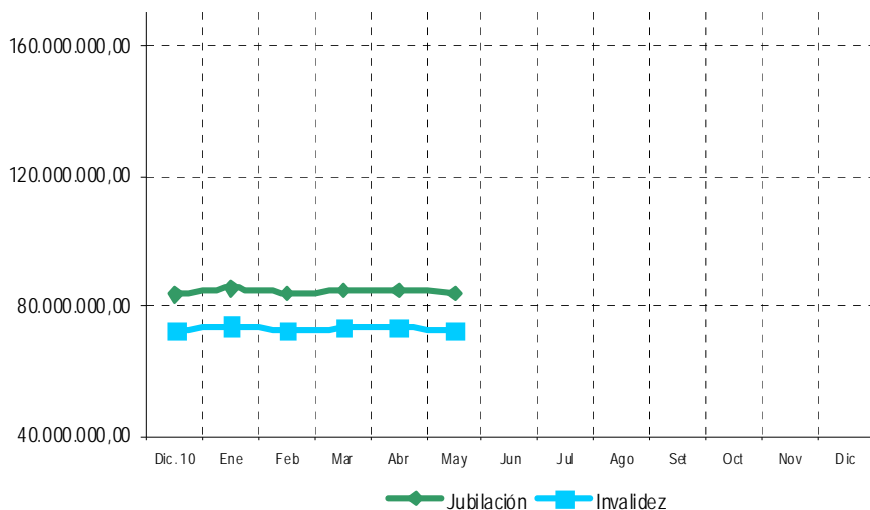

Evolución número pensionistas

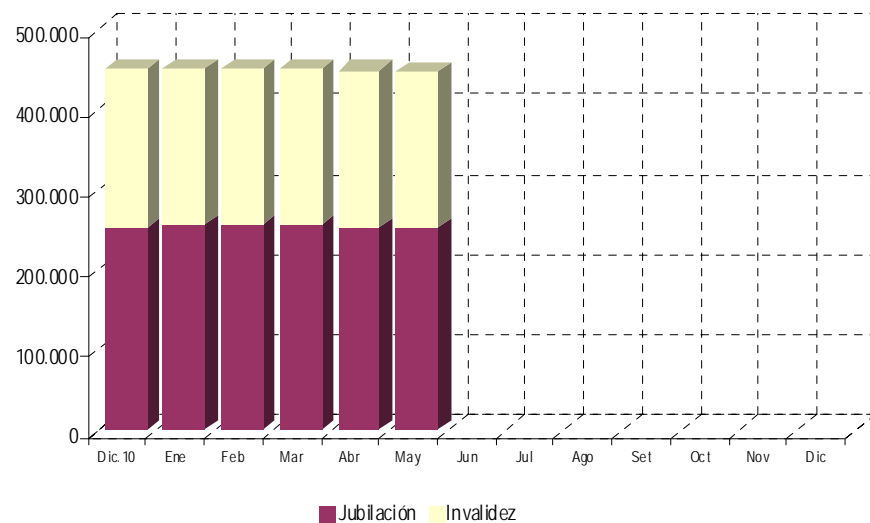

La Ley 39/2010, de 22 de diciembre, de Presupuestos Generales del Estado para el año 2011 y el Real Decreto 1794/2010 de 30 de diciembre sobre revalorización de las pensiones del sistema de la Seguridad Social y de otras prestaciones sociales públicas para el ejercicio 2011 fija la cuantía anual para dicho año de la pensión no contributiva, quedando establecida su importe mensual en 347,60 euros, lo que ha supuesto un porcentaje de revalorización del 2,3%, en el que se incluye la desviación del 1,3% sobre el IPC previsto durante el periodo noviembre 2009-noviembre 2010.

El importe bruto de la nómina de mayo de 2011 asciende a 156.839.317,40 euros. El importe medio abonado a cada pensionista ha quedado establecido para la PNC de invalidez en 373,05 euros y en jubilación en 330,75 euros, superior el de la PNC de invalidez al de jubilación, entre otras razones porque además de que al menos 35.039 de sus beneficiarios perciben el complemento del 50% por necesidad de otra persona, el montante a percibir en nómina por atrasos es mayor al ser más compleja la gestión y, por ende, el plazo de resolución.

1.3 DISTRIBUCIÓN DE LAS PENSIONES SEGÚN SEXO

Conforme a la información contenida en el Fichero Técnico de PNC constituido en la Dirección General del Imsero, el perfil del pensionista de PNC de jubilación, es predominantemente el de mujer española casada con una edad comprendida entre los 70 y 79 años, y conviviendo en una unidad familiar formada por dos y tres miembros. En cuanto al pensionista de PNC de invalidez es posible reseñar que es un nacional español, que convive en una unidad económica integrada por dos y tres personas y que acredita un grado de discapacidad valorado entre el 65 y el 74%, si bien atendiendo a su edad y sexo es posible distinguir que el pensionista tipo es varón soltero menor de 40 años y mujer casada con edad superior a 40 años, que presentan preferentemente discapacidades de tipo psíquico.

ÁMBITO GEOGRÁFICO	PNC DE JUBILACIÓN				PNC DE INVALIDEZ				PNC DE JUB.DERIV. INVALIDEZ				TOTAL PNC			
	VARONES	%	MUJERES	%	VARONES	%	MUJERES	%	VARONES	%	MUJERES	%	VARONES	%	MUJERES	%
ANDALUCÍA	6.739	14,91%	38.459	85,09%	20.513	45,68%	24.393	54,32%	2.532	19,44%	10.490	80,56%	29.784	28,88%	73.342	71,12%
ARAGÓN	618	14,34%	3.692	85,66%	1.328	46,60%	1.522	53,40%	238	32,29%	499	67,71%	2.184	27,66%	5.713	72,34%
ASTURIAS	772	20,96%	2.912	79,04%	2.084	43,91%	2.662	56,09%	360	27,54%	947	72,46%	3.216	33,03%	6.521	66,97%
ILLES BALEARS	893	27,07%	2.406	72,93%	1.504	44,04%	1.911	55,96%	267	27,99%	687	72,01%	2.664	34,74%	5.004	65,26%
CANARIAS	3.615	24,50%	11.139	75,50%	7.374	38,96%	11.555	61,04%	1.392	16,79%	6.900	83,21%	12.381	29,50%	29.594	70,50%
CANTABRIA	419	16,97%	2.050	83,03%	1.403	45,00%	1.715	55,00%	134	23,76%	430	76,24%	1.956	31,80%	4.195	68,20%
CASTILLA Y LEÓN	1.595	15,29%	8.836	84,71%	4.543	46,67%	5.191	53,33%	852	32,83%	1.743	67,17%	6.990	30,71%	15.770	69,29%
CASTILLA LA MANCHA	1.167	12,40%	8.243	87,60%	3.945	42,76%	5.281	57,24%	536	23,76%	1.720	76,24%	5.648	27,03%	15.244	72,97%
CATALUNYA	5.281	20,79%	20.115	79,21%	11.437	46,98%	12.906	53,02%	1.510	25,37%	4.441	74,63%	18.228	32,73%	37.462	67,27%
C. VALENCIANA	3.385	16,07%	17.676	83,93%	8.412	42,70%	11.286	57,30%	1.004	18,55%	4.408	81,45%	12.801	27,73%	33.370	72,27%
EXTREMADURA	845	11,23%	6.678	88,77%	2.500	43,01%	3.313	56,99%	342	22,02%	1.211	77,98%	3.687	24,76%	11.202	75,24%
GALICIA	4.380	20,03%	17.492	79,97%	8.123	47,05%	9.143	52,95%	1.727	24,88%	5.214	75,12%	14.230	30,88%	31.849	69,12%
MADRID	3.637	21,64%	13.166	78,36%	6.357	48,53%	6.743	51,47%	790	27,82%	2.050	72,18%	10.784	32,94%	21.959	67,06%
MURCIA	459	11,18%	3.646	88,82%	3.120	42,83%	4.164	57,17%	431	17,14%	2.083	82,86%	4.010	28,84%	9.893	71,16%
NAVARRA	291	17,32%	1.389	82,68%	388	48,50%	412	51,50%	71	32,13%	150	67,87%	750	27,77%	1.951	72,23%
PAÍS VASCO	815	20,78%	3.107	79,22%	2.769	52,03%	2.553	47,97%	204	32,85%	417	67,15%	3.788	38,40%	6.077	61,60%
LA RIOJA	136	17,87%	625	82,13%	377	50,00%	377	50,00%	77	30,20%	178	69,80%	590	33,33%	1.180	66,67%
CEUTA	205	33,44%	408	66,56%	351	43,49%	456	56,51%	60	21,20%	223	78,80%	616	36,17%	1.087	63,83%
MELILLA	229	37,24%	386	62,76%	390	33,51%	774	66,49%	148	20,73%	566	79,27%	767	30,77%	1.726	69,23%
TOTAL	35.481	17,93%	162.425	82,07%	86.918	44,97%	106.357	55,03%	12.675	22,22%	44.357	77,78%	135.074	30,14%	313.139	69,86%

1.4 SITUACIÓN Y EVOLUCIÓN DE LA GESTIÓN EN TRÁMITE INICIAL

DATOS BÁSICOS DE LA GESTIÓN ESTATAL DE LAS PNCs												
Año 2011	PNC DE JUBILACIÓN				PNC DE INVALIDEZ				TOTAL PNCs			
	Solicitadas	Resueltas	Aprobadas	Pendte. Real	Solicitadas	Resueltas	Aprobadas	Pendte. Real	Solicitadas	Resueltas	Aprobadas	Pendte. Real
Media 2010	2.267	2.139	1.263	7.099	2.421	2.410	1.240	13.591	4.688	4.750	2.502	20.690
Enero	2.088	1.652	997	7.535	2.312	1.860	936	14.043	4.400	3.512	1.933	21.578
Febrero	2.877	2.683	1.762	7.729	2.673	2.925	1.547	13.791	5.550	5.608	3.309	21.520
Marzo	2.678	2.910	1.991	7.497	2.735	3.135	1.565	13.391	5.413	6.045	3.556	20.888
Abril	2.321	2.376	1.597	7.442	2.406	2.663	1.329	13.134	4.727	5.039	2.926	20.576
Mayo	2.380	2.386	1.578	7.436	2.357	2.327	1.381	13.164	4.737	4.713	2.959	20.600
Junio												
Julio												
Agosto												
Setiembre												
Octubre												
Noviembre												
Diciembre												
Total Año	12.344	12.007	7.925	7.436	12.483	12.910	6.758	13.164	24.827	24.917	14.683	20.600
Media 2011	2.469	2.401	1.585		2.497	2.582	1.352		4.965	4.983	2.937	

El seguimiento de la gestión de las PNC contempla aquellos aspectos que se corresponden con la situación en trámite inicial de la solicitud de pensión no contributiva de jubilación o invalidez. El análisis parte de los datos básicos facilitados por los distintos órganos gestores correspondientes al mes de mayo, relativos a la entrada de solicitudes, resolución y reconocimiento del derecho a pensión, cuyas cifras, a nivel de Estado, se ofrecen en el cuadro anterior. La información que contiene se ha estructurado en secuencia mensual a efectos de poder seguir la evolución de estos trámites de la gestión a lo largo del año 2011, permitiendo así su contraste con las cifras medias anuales de cada uno de los aspectos que se analizan.

Analizando de un modo específico cada uno de los aspectos de la gestión, para el mes de mayo se obtienen los siguientes resultados:

- Se han presentado un total de 4.737 solicitudes, de las que el 50,24% corresponde a PNC de jubilación. El análisis comparativo respecto al número de solicitudes presentadas en el mismo mes del año anterior nos muestra un descenso global del 10,57%, que sólo se produce en invalidez, con un 20,07%. Igualmente, si la comparación se efectúa con el promedio de solicitudes presentadas en este año se experimenta un descenso del 4,61% en el número de solicitudes presentadas, que se registra en ambos tipos de pensión.

SOLICITUDES PRESENTADAS						
TIPO PNC	MAYO 2011		MENSUAL 2011		PROMEDIO 2011	
			NUMERO	MAYO 11 / MAYO 10	NUMERO	MAYO 11 / AÑO 11
JUBILACIÓN	2.380	50,24%	2.348	1,36%	2.469	-3,60%
INVALIDEZ	2.357	49,76%	2.949	-20,07%	2.497	-5,61%
TOTAL	4.737	100,00%	5.297	-10,57%	4.966	-4,61%

Del total de 4.713 solicitudes resueltas, el 50,63% lo han sido de PNC de jubilación. La comparación con el número de solicitudes resueltas en el mismo mes del año anterior pone de manifiesto un ascenso global del 1,18%, que es el resultado del ascenso del 11,34% que se registra en jubilación y el descenso del 7,48% que se pone de manifiesto en invalidez. Si se comparan con el promedio de resoluciones emitidas en el año en curso, se pone un descenso del 5,42%, que en invalidez se cifra en el 9,88%.

SOLICITUDES RESUELTAS						
TIPO PNC	MAYO 2011		MENSUAL 2011		PROMEDIO 2011	
			NUMERO	MAYO 11 / MAYO 10	NUMERO	MAYO 11 / AÑO 11
JUBILACIÓN	2.386	50,63%	2.143	11,34%	2.401	-0,62%
INVALIDEZ	2.327	49,37%	2.515	-7,48%	2.582	-9,88%
TOTAL	4.713	100,00%	4.658	1,18%	4.983	-5,42%

De las 2.959 solicitudes aprobadas en el mes, el 53,33% ha correspondido a la PNC de jubilación. Si se compara con el número de solicitudes aprobadas en el mismo mes del ejercicio 2010, se constata un aumento global del 13,24%, si bien en jubilación alcanza un aumento del 16,03%. Si la relación se efectúa con el promedio de solicitudes aprobadas en el año en curso se pone de manifiesto un incremento global del 0,75%, que en invalidez se eleva hasta el 2,14%

SOLICITUDES APROBADAS						
TIPO PNC	MAYO 2011		MENSUAL 2011		PROMEDIO 2011	
			NUMERO	MAYO 11 / MAYO 10	NUMERO	MAYO 11 / AÑO 11
JUBILACIÓN	1.578	53,33%	1.360	16,03%	1.585	-0,44%
INVALIDEZ	1.381	46,67%	1.253	10,22%	1.352	2,14%
TOTAL	2.959	100,00%	2.613	13,24%	2.937	0,75%

- El número de solicitudes pendientes de resolución al finalizar el mes de mayo ha experimentado en su conjunto un aumento global del 0,12% respecto a los pendientes en gestión habidos finalmente en el mes anterior, que en invalidez es algo superior con un 0,23%.

SOLICITUDES PENDIENTES						
TIPO PNC	MAYO 2011		ABRIL 2011		DIFERENCIAS	
					ABSOLUTA	PORCENTUAL
JUBILACIÓN	7.436	36,10%	7.442	36,17%	-6	-0,08%
INVALIDEZ	13.164	63,90%	13.134	63,83%	30	0,23%
TOTAL	20.600	100,00%	20.576	100,00%	24	0,12%

- Los aspectos de la gestión analizados en los puntos anteriores se reflejan en los indicadores de seguimiento que se incluyen en el siguiente cuadro.

COEFICIENTES DE COBERTURA, RECONOCIMIENTO Y GESTIÓN						
Año 2011	PNC DE JUBILACIÓN			PNC DE INVALIDEZ		
	Cobertura	Reconocimiento	Gestión (días)	Cobertura	Reconocimiento	Gestión (días)
Enero	79,12%	60,35%	108	80,45%	50,32%	182
Febrero	93,26%	65,67%	93	109,43%	52,89%	166
Marzo	108,66%	68,42%	88	114,63%	49,92%	156
Abril	102,37%	67,21%	90	110,68%	49,91%	156
Mayo	100,25%	66,14%	90	98,73%	59,35%	158
Junio						
Julio						
Agosto						
Setiembre						
Octubre						
Noviembre						
Diciembre						

En esta línea cabe significar que durante el mes de mayo las resoluciones efectuadas en PNC de jubilación han cubierto el 100,25% del volumen de la entrada del mes, coeficiente que en invalidez ofrece una cifra inferior, con un 98,73%. Atendiendo al número de solicitudes pendientes de resolución al finalizar el mes de mayo, cabe predecir que el tiempo medio de tramitación sería de 90 días en la PNC de jubilación y de 158 días en invalidez, lo que supone, en relación a los tiempos medios de tramitación de una solicitud en el mes anterior, el mismo número de días en la pensión de jubilación y un incremento de dos días que el mes anterior en la pensión de invalidez.

Por último, cabe resaltar, como es habitual desde el inicio de la gestión, la mayor proporción de reconocimientos del derecho en la PNC de jubilación frente a invalidez dentro del conjunto de las solicitudes resueltas en cada tipo, dada la mayor selectividad de los requisitos necesarios para el acceso al derecho a PNC de invalidez. En este sentido, el coeficiente de reconocimiento en PNC de jubilación para este mes de mayo supera en casi siete puntos al de invalidez.

- **Causas de denegación:** Las causas de denegación mensual en trámite inicial por tipos de pensión en su distribución porcentual han sido las siguientes:

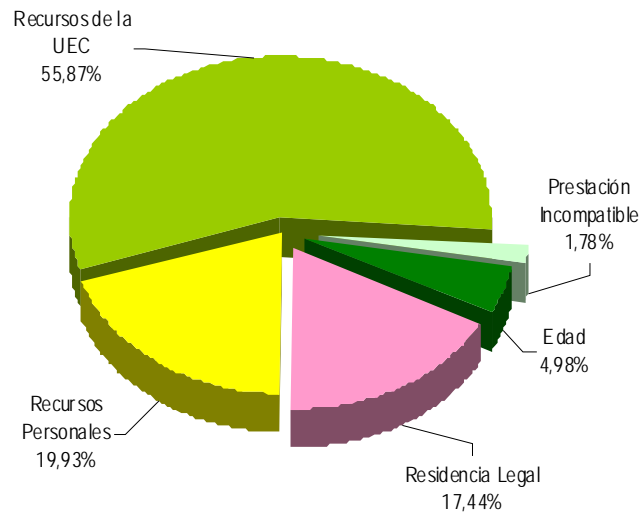

Causas de Denegación PNC jubilación

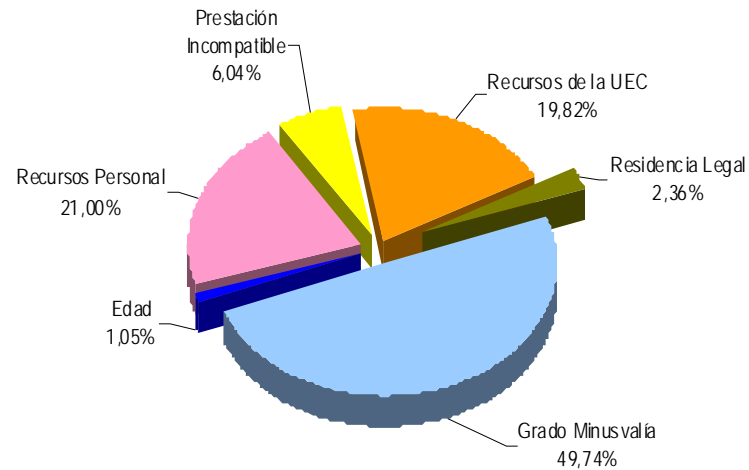

Causas de Denegación PNC invalidez

- ✓ En la PNC de jubilación se han denegado 564 solicitudes, de las que 314 lo han sido por superar el límite de recursos económicos establecidos para la UEC.
- ✓ Para la PNC de invalidez, la causa de denegación más frecuente ha sido la de no acreditar el grado de minusvalía en 379 solicitudes, sobre el total de 763.
- **Reclamaciones:** Con la información facilitada por los distintos Órganos gestores, excepto los de la provincia de Guipúzcoa, se han presentado 606 reclamaciones, de las que el 63,04% corresponden a PNC de invalidez. El número de reclamaciones resueltas se ha situado en 619, de las que el 62,68% han sido desestimadas. El número de reclamaciones pendientes al finalizar el mes de mayo, se sitúa en 2.081, un 0,62% menos que las existentes al comienzo del mes.

1.4 SEGUIMIENTO Y CONTROL DE PENSIONISTAS: REVISIONES DE OFICIO E INSTANCIA DE PARTE

La revisión de oficio es iniciada por el órgano gestor cuando, como resultado de las medidas de control disponibles o implantadas, conoce cualquier dato o información que pueda producir o haya producido variación sobrevenida en los requisitos, y ello pueda dar lugar a la modificación de la cuantía, a la suspensión o a la extinción del derecho a la pensión, procediendo, en su caso, al abono de atrasos o a la reclamación de cantidades indebidamente percibidas. Por otro lado, las de instancia de parte, se inician cuando el interesado, en cumplimiento de sus obligaciones, comunica al órgano gestor cualquier variación sobrevenida en su situación que pudiera tener incidencia en el derecho o en la cuantía reconocida de la pensión, siendo sus efectos resultantes idénticos a los indicados para las revisiones de oficio.

El análisis parte de los datos básicos correspondientes al mes de mayo, relativos al volumen global de revisiones a efectuar en el mes, las efectuadas, y el detalle de las situaciones finales derivadas de dicho proceso, cuyas cifras se ofrecen en el cuadro siguiente.

DATOS DE LA GESTIÓN ESTATAL DE LAS REVISIONES DE OFICIO E INSTANCIA DE PARTE PNCs																		
Año 2011	PNC DE JUBILACIÓN						PNC DE INVALIDEZ						Total PNCs					
	Entrada	Revisiones Efectuadas					Entrada	Revisiones Efectuadas					Entrada	Revisiones Efectuadas				
		Sin Mod.	Con Mod.	Suspensión	Ext. Dho.	Total		Sin Mod.	Con Mod.	Suspensión	Ext. Dho.	Total		Sin Mod.	Con Mod.	Suspensión	Ext. Dho.	Total
Enero	2.303	255	396	97	1.398	2.146	3.526	425	904	390	928	2.647	5.829	680	1.300	487	2.326	4.793
Febrero	2.879	390	623	91	1.796	2.900	4.160	981	1.493	376	1.410	4.260	7.039	1.371	2.116	467	3.206	7.160
Marzo	3.107	569	702	117	1.787	3.175	5.008	1.239	1.707	398	1.615	4.959	8.115	1.808	2.409	515	3.402	8.134
Abril	2.888	738	632	89	1.562	3.021	4.073	1.204	1.307	389	1.298	4.198	6.961	1.942	1.939	478	2.860	7.219
Mayo	2.873	743	592	98	1.470	2.903	4.147	1.286	1.416	558	1.133	4.393	7.020	2.029	2.008	656	2.603	7.296
Junio																		
Julio																		
Agosto																		
Setiembre																		
Octubre																		
Noviembre																		
Diciembre																		
Total Año	14.050	2.695	2.945	492	8.013	14.145	20.914	5.135	6.827	2.111	6.384	20.457	34.964	7.830	9.772	2.603	14.397	34.602
Media mensual	2.810	539	589	98	1.603	2.829	4.183	1.027	1.365	422	1.277	4.091	6.993	1.566	1.954	521	2.879	6.920

Analizando de modo específico cada uno de los aspectos señalados, para el mes de mayo se obtienen los siguientes resultados:

- ✓ Se han iniciado en el mes 7.020 revisiones, de las que el 59,07% lo son de PNC de invalidez y se ha emitido resolución sobre un total de 7.296 revisiones, de las que el 60,21% corresponden a PNC de invalidez.
- ✓ El 27,81% de las revisiones efectuadas no han supuesto variación alguna en el derecho y en la cuantía de la pensión no contributiva.
- ✓ En el 27,52% de las revisiones efectuadas se ha modificado la cuantía de la pensión, de las que el 70,52% corresponden a pensionistas de invalidez y en las que se han incluido 84 recuperaciones del derecho por el cese en actividad laboral, así como 213 declaraciones de compatibilidad en el percibo de la pensión de invalidez con los ingresos derivados de esa actividad conforme al artículo 147.2 de la Ley General de la Seguridad Social, introducido por la Ley 8/2005.
- ✓ El número total de suspensiones efectuadas se cifra en 656, el 8,99% del total de procedimientos de revisión sobre los que se ha dictado resolución. Del total de suspensiones, 149 vienen motivadas porque el pensionista de invalidez ha iniciado una actividad laboral, sin que proceda declarar la compatibilidad en el percibo de la pensión con los ingresos derivados de dicha actividad.

Causas de Extinción PNC jubilación

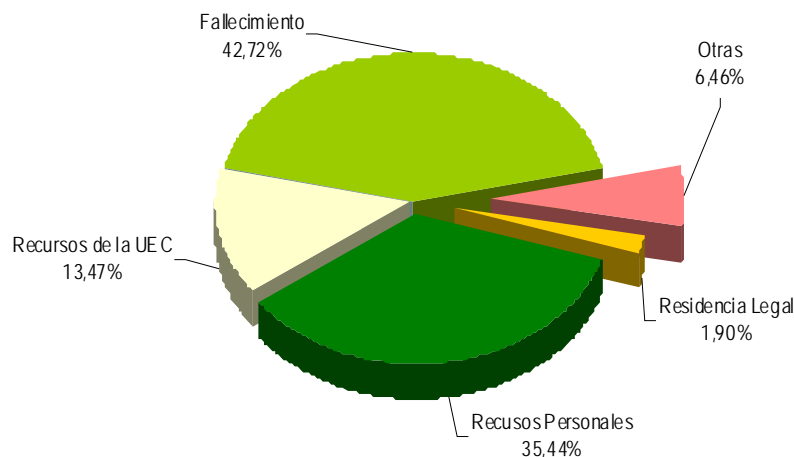

Causas de Extinción PNC invalidez

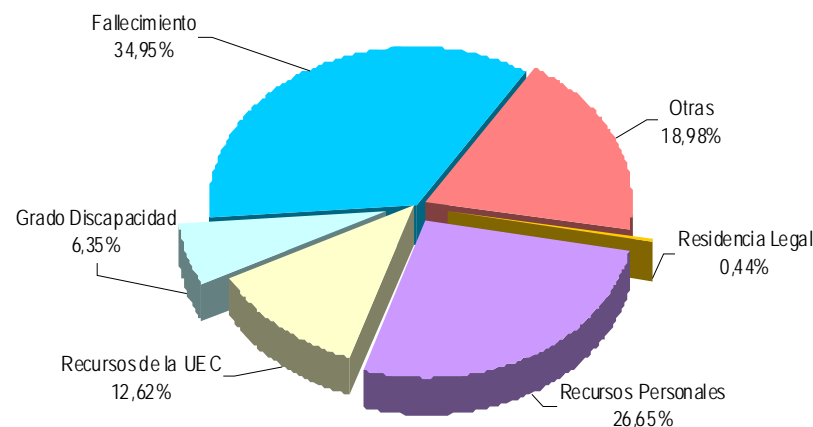

- ✓ Se ha extinguido el derecho a 2.603 pensionistas, de los que el 56,47% disfrutaban de PNC de jubilación. Los gráficos anteriores reflejan los distintos motivos de extinción en ambas prestaciones. Las causas económicas en su conjunto –personal más U.E.C.- se configuran globalmente como el primer motivo de extinción, en jubilación alcanza el 48,91%, y en invalidez el 39,27%, preeminencia que se motiva en la posición que registran las extinciones motivadas en que el pensionista dispone de recursos suficientes. La primera causa de extinción del derecho en el total de PNC ha sido la del fallecimiento del pensionista, que en jubilación supone el 42,72% del total de causas de extinción.



ANEXOS PNC

1a NÚMERO DE PENSIONES E IMPORTES DE LAS NÓMINAS

PENSIONES NO CONTRIBUTIVAS (PNCs) EVOLUCIÓN DE LAS NÓMINAS				TOTAL ESTADO CON NAVARRA Y EL PAÍS VASCO		
AÑO/MENSUALIDAD	IMPORTES BRUTOS			NÚMERO DE PENSIONES POR TIPO		
	JUBILACIÓN	INVALIDEZ	TOTAL	JUBILACIÓN	INVALIDEZ	TOTAL
AÑO 2004	1.018.808.143,43	859.701.119,41	1.878.509.262,84	280.338	206.953	487.291
AÑO 2005	1.056.521.365,48	889.294.393,94	1.945.815.759,42	278.556	204.686	483.242
AÑO 2006	1.082.941.167,54	918.806.462,89	2.001.747.630,43	274.266	204.383	478.649
AÑO 2007	1.120.586.681,01	956.197.098,26	2.076.783.779,27	267.702	201.751	469.453
AÑO 2008	1.147.960.868,04	977.108.236,72	2.125.069.104,76	262.960	197.884	460.844
AÑO 2009	1.154.017.053,22	989.070.138,79	2.143.087.192,01	258.873	196.782	455.655
AÑO 2010 (1)	1.169.985.060,79	1.008.786.982,67	2.178.772.043,46	254.989	195.962	450.951
AÑO 2011						
ENERO (2)	85.479.167,24	74.006.127,97	159.485.295,21	255.585	196.648	452.233
FEBRERO	84.096.635,96	72.659.622,55	156.756.258,51	255.441	194.904	450.345
MARZO	84.557.647,61	73.280.471,62	157.838.119,23	255.309	195.144	450.453
ABRIL	84.609.245,23	73.295.448,52	157.904.693,75	254.982	194.993	449.975
MAYO	84.214.867,91	72.624.449,49	156.839.317,40	254.618	194.677	449.295
JUNIO*						
JULIO						
AGOSTO						
SETIEMBRE						
OCTUBRE						
NOVIEMBRE*						
DICIEMBRE						
TOTAL AÑO 2011 (3)	425.068.588,95	367.829.620,15	792.898.209,10			

* Junto a la mensualidad se abona una paga extra

(1) En importes se incluye lo abonado por el segundo pago del complemento por alquiler del año 2009 y por el primero al cuarto pago del complemento por alquiler del año 2010.

También están incluidos los importes abonados en concepto de paga única por desviación del IPC previsto para el periodo noviembre 2009 - noviembre 2010, excepto Cataluña, País Vasco y Navarra.

(2) En importes está incluido lo abonado en concepto de paga única por desviación del IPC previsto para el periodo noviembre 2009 - noviembre 2010 correspondiente a Cataluña, País Vasco y Navarra.

(3) En importes se incluye lo abonado en el quinto pago del complemento por alquiler del año 2010 y por el primero del año 2011.

PENSIONES NO CONTRIBUTIVAS DE LA SEGURIDAD SOCIAL

PENSIONES E IMPORTE DE LA NÓMINA AÑO 2011

MAYO

CC.AA. Y/O PROVINCIAS	PNC DE JUBILACIÓN			PNC DE INVALIDEZ			TOTAL JUBILACIÓN E INVALIDEZ		
	NÚMERO DE PENSIONES	IMPORTE BRUTO	PROMEDIO MENSUAL	NÚMERO DE PENSIONES	IMPORTE BRUTO	PROMEDIO MENSUAL	NÚMERO DE PENSIONES	IMPORTE BRUTO	PROMEDIO MENSUAL
ANDALUCÍA	58.335	19.233.010,93	329,70	45.141	16.901.121,93	374,41	103.476	36.134.132,86	349,20
ALMERÍA	3.729	1.218.241,68	326,69	3.015	1.106.630,81	367,04	6.744	2.324.872,49	344,73
CÁDIZ	9.777	3.234.256,57	330,80	9.220	3.355.258,68	363,91	18.997	6.589.515,25	346,87
CÓRDOBA	5.506	1.800.280,16	326,97	4.066	1.534.419,34	377,38	9.572	3.334.699,50	348,38
GRANADA	4.651	1.510.227,89	324,71	4.455	1.722.193,36	386,58	9.106	3.232.421,25	354,98
HUELVA	3.521	1.172.545,33	333,01	3.267	1.195.237,21	365,85	6.788	2.367.782,54	348,82
JAÉN	4.127	1.365.203,12	330,80	2.762	1.022.521,78	370,21	6.889	2.387.724,90	346,60
MÁLAGA	13.114	4.340.857,99	331,01	8.899	3.212.844,62	361,03	22.013	7.553.702,61	343,15
SEVILLA	13.910	4.591.398,19	330,08	9.457	3.752.016,13	396,74	23.367	8.343.414,32	357,06
ARAGÓN	5.056	1.694.498,58	335,15	2.857	1.068.713,63	374,07	7.913	2.763.212,21	349,20
HUESCA	1.294	431.839,60	333,72	626	226.517,12	361,85	1.920	658.356,72	342,89
TERUEL	597	205.957,34	344,99	246	96.227,87	391,17	843	302.185,21	358,46
ZARAGOZA	3.165	1.056.701,64	333,87	1.985	745.968,64	375,80	5.150	1.802.670,28	350,03
ASTURIAS	4.982	1.644.093,91	330,01	4.768	1.743.827,13	365,74	9.750	3.387.921,04	347,48
ILLES BALEARS	4.242	1.416.612,03	333,95	3.426	1.276.879,73	372,70	7.668	2.693.491,76	351,26
CANARIAS	23.001	7.789.769,82	338,67	19.010	7.197.375,26	378,61	42.011	14.987.145,08	356,74
LAS PALMAS	8.830	3.095.910,10	350,61	6.705	2.575.305,67	384,09	15.535	5.671.215,77	365,06
S.C. TENERIFE	14.171	4.693.859,72	331,23	12.305	4.622.069,59	375,63	26.476	9.315.929,31	351,86
CANTABRIA	3.029	957.569,80	316,13	3.122	1.139.775,32	365,08	6.151	2.097.345,12	340,98
CASTILLA Y LEÓN	13.051	4.415.281,84	338,31	9.761	3.632.835,41	372,18	22.812	8.048.117,25	352,80
ÁVILA	1.200	410.646,75	342,21	789	292.787,09	371,09	1.989	703.433,84	353,66
BURGOS	1.347	465.493,68	345,58	1.235	459.864,36	372,36	2.582	925.358,04	358,39
LEÓN	2.389	792.284,43	331,64	2.323	868.127,53	373,71	4.712	1.660.411,96	352,38
PALENCIA	1.024	347.962,61	339,81	745	276.712,06	371,43	1.769	624.674,67	353,12
SALAMANCA	2.696	918.326,31	340,63	1.413	531.361,80	376,05	4.109	1.449.688,11	352,81
SEGOVIA	490	174.659,33	356,45	468	177.436,21	379,14	958	352.095,54	367,53
SORIA	344	116.878,13	339,76	157	58.942,55	375,43	501	175.820,68	350,94
VALLADOLID	2.207	729.498,52	330,54	1.681	614.771,52	365,72	3.888	1.344.270,04	345,75
ZAMORA	1.354	459.532,08	339,39	950	352.832,29	371,40	2.304	812.364,37	352,59
CASTILLA-LA MANCHA	11.451	3.760.690,20	328,42	9.438	3.513.353,14	372,26	20.889	7.274.043,34	348,22
ALBACETE	2.275	772.686,99	339,64	2.116	813.810,24	384,60	4.391	1.586.497,23	361,31
CIUDAD REAL	3.184	1.064.599,72	334,36	2.757	1.050.677,88	381,09	5.941	2.115.277,60	356,05
CUENCA	1.430	474.762,19	332,00	1.394	508.554,44	364,82	2.824	983.316,63	348,20
GUADALAJARA	597	200.730,34	336,23	583	220.316,77	377,90	1.180	421.047,11	356,82
TOLEDO	3.965	1.247.910,96	314,73	2.588	919.993,81	355,48	6.553	2.167.904,77	330,83

(Continúa al dorso)

CC.AA. Y/O PROVINCIAS	PNC DE JUBILACIÓN			PNC DE INVALIDEZ			TOTAL JUBILACIÓN E INVALIDEZ		
	NÚMERO DE PENSIONES	IMPORTE BRUTO	PROMEDIO MENSUAL	NÚMERO DE PENSIONES	IMPORTE BRUTO	PROMEDIO MENSUAL	NÚMERO DE PENSIONES	IMPORTE BRUTO	PROMEDIO MENSUAL
CATALUNYA	31.306	10.129.285,58	323,56	24.386	9.065.897,92	371,77	55.692	19.195.183,50	344,67
BARCELONA	23.131	7.472.286,46	323,04	18.153	6.715.963,67	369,96	41.284	14.188.250,13	343,67
GIRONA	2.310	768.667,09	332,76	1.684	635.769,27	377,54	3.994	1.404.436,36	351,64
LLEIDA	2.394	759.637,77	317,31	1.274	477.685,73	374,95	3.668	1.237.323,50	337,33
TARRAGONA	3.471	1.128.694,26	325,18	3.275	1.236.479,25	377,55	6.746	2.365.173,51	350,60
COMUNIDAD VALENCIANA	26.499	8.524.656,90	321,70	19.787	7.207.520,61	364,26	46.286	15.732.177,51	339,89
ALICANTE	9.414	3.023.501,08	321,17	6.352	2.320.680,01	365,35	15.766	5.344.181,09	338,97
CASTELLÓN	1.500	482.389,84	321,59	2.093	774.289,67	369,94	3.593	1.256.679,51	349,76
VALENCIA	15.585	5.018.765,98	322,03	11.342	4.112.550,93	362,59	26.927	9.131.316,91	339,11
EXTREMADURA	9.078	3.119.604,37	343,64	5.832	2.166.659,42	371,51	14.910	5.286.263,79	354,54
BADAJOS	6.326	2.168.818,26	342,84	3.968	1.456.420,18	367,04	10.294	3.625.238,44	352,17
CÁCERES	2.752	950.786,11	345,49	1.864	710.239,24	381,03	4.616	1.661.025,35	359,84
GALICIA	28.827	9.521.841,50	330,31	17.355	6.458.280,93	372,13	46.182	15.980.122,43	346,02
A CORUÑA	11.991	3.981.470,43	332,04	6.638	2.445.563,40	368,42	18.629	6.427.033,83	345,00
LUGO	3.590	1.191.794,14	331,98	1.880	692.358,32	368,28	5.470	1.884.152,46	344,45
OURENSE	4.114	1.342.156,87	326,24	2.508	913.073,22	364,06	6.622	2.255.230,09	340,57
PONTEVEDRA	9.132	3.006.420,06	329,22	6.329	2.407.285,99	380,36	15.461	5.413.706,05	350,15
MADRID	19.627	6.619.817,52	337,28	13.146	4.976.063,08	378,52	32.773	11.595.880,60	353,82
MURCIA	6.637	2.223.850,84	335,07	7.324	2.831.886,45	386,66	13.961	5.055.737,29	362,13
NAVARRA	1.864	611.957,10	328,30	852	317.233,05	372,34	2.716	929.190,15	342,12
PAÍS VASCO	4.398	1.463.077,02	332,67	5.744	2.063.573,86	359,26	10.142	3.526.650,88	347,73
ÁLAVA	580	190.458,07	328,38	537	192.650,69	358,75	1.117	383.108,76	342,98
GUIPÚZCOA	1.231	437.016,33	355,01	1.526	570.386,62	373,78	2.757	1.007.402,95	365,40
VIZCAYA	2.587	835.602,62	323,00	3.681	1.300.536,55	353,31	6.268	2.136.139,17	340,80
LA RIOJA	1.015	333.877,41	328,94	755	283.227,10	375,14	1.770	617.104,51	348,65
CEUTA	893	302.971,60	339,27	810	305.267,18	376,87	1.703	608.238,78	357,16
MELILLA	1.327	452.400,96	340,92	1.163	474.958,34	408,39	2.490	927.359,30	372,43
TOTAL ESTADO	254.618	84.214.867,91	330,75	194.677	72.624.449,49	373,05	449.295	156.839.317,40	349,08

Deducciones en nómina (PAS, LISMI, P.F.H.C. y Pagos Indevidos):	1.065.446,91
IMPORTE NETO DE LA NÓMINA:	155.773.870,49

PNCs DE LA SEGURIDAD SOCIAL DE JUBILACIÓN E INVALIDEZ

DISTRIBUCIÓN TERRITORIAL DEL NÚMERO DE PENSIONES EN LA NÓMINA DE MAYO DE 2011

ÁMBITO GEOGRÁFICO	NÚMERO DE PENSIONES POR TIPO					
	JUBILACIÓN	%	INVALIDEZ	%	TOTAL	%
ANDALUCÍA	58.335	22,91	45.141	23,19	103.476	23,03
ARAGÓN	5.056	1,99	2.857	1,47	7.913	1,76
ASTURIAS	4.982	1,96	4.768	2,45	9.750	2,17
ILLES BALEARS	4.242	1,67	3.426	1,76	7.668	1,71
CANARIAS	23.001	9,03	19.010	9,76	42.011	9,35
CANTABRIA	3.029	1,19	3.122	1,60	6.151	1,37
CASTILLA Y LEÓN	13.051	5,13	9.761	5,01	22.812	5,08
CASTILLA-LA MANCHA	11.451	4,50	9.438	4,85	20.889	4,65
CATALUNYA	31.306	12,30	24.386	12,53	55.692	12,40
C. VALENCIANA	26.499	10,41	19.787	10,16	46.286	10,30
EXTREMADURA	9.078	3,57	5.832	3,00	14.910	3,32
GALICIA	28.827	11,32	17.355	8,91	46.182	10,28
MADRID	19.627	7,71	13.146	6,75	32.773	7,29
MURCIA	6.637	2,61	7.324	3,76	13.961	3,11
NAVARRA	1.864	0,73	852	0,44	2.716	0,60
PAÍS VASCO	4.398	1,73	5.744	2,95	10.142	2,26
LA RIOJA	1.015	0,40	755	0,39	1.770	0,39
CEUTA	893	0,35	810	0,42	1.703	0,38
MELILLA	1.327	0,52	1.163	0,60	2.490	0,55
TOTAL ESTADO	254.618	100,00	194.677	100,00	449.295	100,00

DISTRIBUCIÓN POR COMUNIDADES AUTÓNOMAS

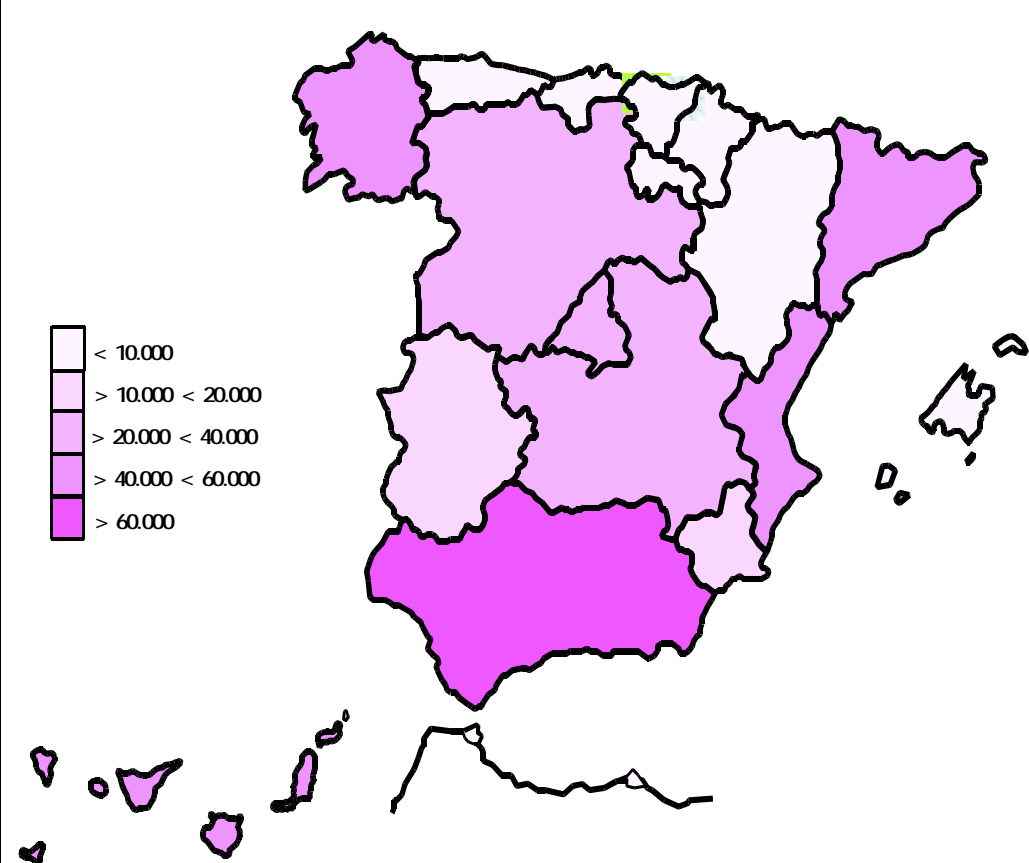

PNCs DE LA SEGURIDAD SOCIAL DE JUBILACIÓN E INVALIDEZ

DISTRIBUCIÓN TERRITORIAL DE LOS IMPORTES BRUTOS DE LAS NÓMINAS DEL AÑO 2011 HASTA MAYO (*)

ÁMBITO GEOGRÁFICO	IMPORTES BRUTOS DE LAS NÓMINAS			
	JUBILACIÓN	INVALIDEZ	TOTAL	%
ANDALUCÍA	96.839.394,60	84.990.134,79	181.829.529,39	22,93
ARAGÓN	8.584.207,87	5.378.767,74	13.962.975,61	1,76
ASTURIAS	8.397.630,05	8.804.785,08	17.202.415,13	2,17
ILLES BALEARS	7.154.895,65	6.443.259,45	13.598.155,10	1,71
CANARIAS	38.891.543,55	36.224.211,04	75.115.754,59	9,47
CANTABRIA	4.830.968,06	5.777.953,97	10.608.922,03	1,34
CASTILLA Y LEÓN	22.037.698,58	18.373.272,18	40.410.970,76	5,10
CASTILLA-LA MANCHA	19.097.212,66	17.882.460,51	36.979.673,17	4,66
CATALUNYA	52.229.096,76	46.676.304,32	98.905.401,08	12,47
C. VALENCIANA	43.349.026,34	36.749.670,90	80.098.697,24	10,10
EXTREMADURA	15.321.752,92	11.037.189,51	26.358.942,43	3,32
GALICIA	48.176.332,31	32.482.994,84	80.659.327,15	10,17
MADRID	32.833.952,87	24.980.724,72	57.814.677,59	7,29
MURCIA	11.144.522,10	14.356.349,02	25.500.871,12	3,22
NAVARRA	3.118.082,41	1.656.689,25	4.774.771,66	0,60
PAÍS VASCO	7.619.080,07	10.716.251,83	18.335.331,90	2,31
LA RIOJA	1.668.265,48	1.443.852,16	3.112.117,64	0,39
CEUTA	1.519.986,19	1.592.094,74	3.112.080,93	0,39
MELILLA	2.254.940,48	2.262.654,10	4.517.594,58	0,57
TOTAL ESTADO	425.068.588,95	367.829.620,15	792.898.209,10	100,00

DISTRIBUCIÓN PORCENTUAL POR COMUNIDADES AUTÓNOMAS

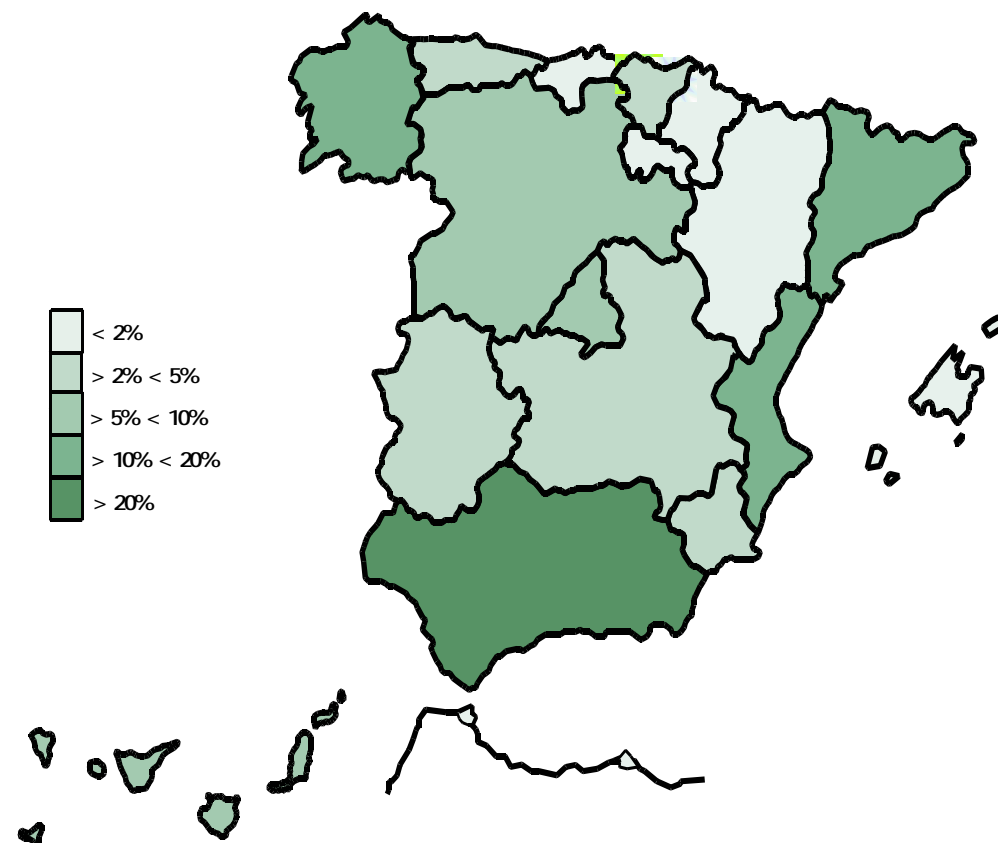

* El pago es efectuado por la Tesorería General de la Seguridad Social, excepto Navarra y el País Vasco cuyo pago es efectuado por el Instituto Navarro de Bienestar Social y el Dptº. de Trabajo y Seguridad Social del Gobierno Vasco respectivamente.

PNCs DE LA SEGURIDAD SOCIAL: ALTAS, BAJAS Y OSCILACIONES EN NÓMINA DE MAYO DE 2011

ÁMBITO GEOGRÁFICO	PNC DE JUBILACIÓN			PNC DE INVALIDEZ			TOTAL PNCs		
	ALTAS	BAJAS	OSCILACIONES	ALTAS	BAJAS	OSCILACIONES	ALTAS	BAJAS	OSCILACIONES
ANDALUCÍA	445	604	-159	358	373	-15	803	977	-174
ARAGÓN	47	82	-35	30	42	-12	77	124	-47
ASTURIAS	45	56	-11	41	32	9	86	88	-2
ILLES BALEARS	45	56	-11	42	38	4	87	94	-7
CANARIAS	120	210	-90	156	128	28	276	338	-62
CANTABRIA	16	21	-5	27	20	7	43	41	2
CASTILLA Y LEÓN	112	153	-41	89	78	11	201	231	-30
CASTILLA-LA MANCHA	60	125	-65	96	96	0	156	221	-65
CATALUNYA	270	246	24	283	159	124	553	405	148
C. VALENCIANA	149	335	-186	153	305	-152	302	640	-338
EXTREMADURA	81	108	-27	47	32	15	128	140	-12
GALICIA	184	303	-119	144	142	2	328	445	-117
MADRID	227	237	-10	166	137	29	393	374	19
MURCIA	42	88	-46	53	78	-25	95	166	-71
NAVARRA	-	-	-	-	-	-	-	-	-
PAÍS VASCO	-	-	-	-	-	-	-	-	-
LA RIOJA	9	7	2	7	6	1	16	13	3
CEUTA	8	1	7	5	4	1	13	5	8
MELILLA	8	11	-3	27	8	19	35	19	16
TOTAL ESTADO	1.868	2.643	-775	1.724	1.678	46	3.592	4.321	-729

1) No se dispone del movimiento de beneficiarios en nómina de las comunidades de Navarra y el País Vasco

PNCs DE LA SEGURIDAD SOCIAL: ACUMULADO DE ALTAS, BAJAS Y OSCILACIONES EN NÓMINA AÑO 2011 (1)

ÁMBITO GEOGRÁFICO	PNC DE JUBILACIÓN			PNC DE INVALIDEZ			TOTAL PNCs		
	ALTAS	BAJAS	OSCILACIONES	ALTAS	BAJAS	OSCILACIONES	ALTAS	BAJAS	OSCILACIONES
ANDALUCÍA	1.942	2.673	-731	1.854	1.372	482	3.796	4.045	-249
ARAGÓN	205	297	-92	144	128	16	349	425	-76
ASTURIAS	199	266	-67	188	130	58	387	396	-9
ILLES BALEARS	176	229	-53	236	165	71	412	394	18
CANARIAS	553	900	-347	805	606	199	1.358	1.506	-148
CANTABRIA	99	122	-23	128	106	22	227	228	-1
CASTILLA Y LEÓN	478	658	-180	460	371	89	938	1.029	-91
CASTILLA-LA MANCHA	345	560	-215	485	324	161	830	884	-54
CATALUNYA	2.065	2.414	-349	1.566	1.448	118	3.631	3.862	-231
C. VALENCIANA	835	1.257	-422	734	794	-60	1.569	2.051	-482
EXTREMADURA	251	487	-236	186	254	-68	437	741	-304
GALICIA	945	1.322	-377	621	558	63	1.566	1.880	-314
MADRID	799	871	-72	674	473	201	1.473	1.344	129
MURCIA	224	365	-141	335	244	91	559	609	-50
NAVARRA	-	-	-	-	-	-	-	-	-
PAÍS VASCO	-	-	-	-	-	-	-	-	-
LA RIOJA	47	43	4	42	34	8	89	77	12
CEUTA	39	45	-6	44	35	9	83	80	3
MELILLA	34	43	-9	91	104	-13	125	147	-22
TOTAL ESTADO	9.236	12.552	-3.316	8.593	7.146	1.447	17.829	19.698	-1.869

1) No se dispone del movimiento de beneficiarios en nómina de las comunidades de Navarra y el País Vasco

EVOLUCIÓN IMPORTES MEDIOS PENSIONES NO CONTRIBUTIVAS

	PNC DE JUBILACIÓN								PNC DE INVALIDEZ							
	2004	2005	2006	2007	2008	2009	2010	2011	2004	2005	2006	2007	2008	2009	2010	2011
ENERO	258,14	271,45	283,55	289,48	316,06	315,68	319,21	334,45	296,89	310,82	326,58	330,27	357,42	356,26	358,94	376,34
FEBRERO	254,48	265,92	276,67	287,68	306,99	314,80	319,85	329,22	290,70	305,65	317,92	330,18	346,63	356,11	362,33	348,08
MARZO	257,54	270,04	281,50	292,29	308,60	316,40	321,93	331,20	297,85	309,15	325,32	333,75	350,57	359,76	367,34	375,52
ABRIL	256,61	267,38	279,64	291,04	307,89	316,18	322,42	331,82	295,48	309,21	319,43	333,82	349,65	360,88	366,96	375,89
MAYO	256,70	267,15	278,58	290,65	308,81	316,90	321,34	330,75	296,95	308,23	318,53	330,07	350,72	360,91	365,57	373,05
JUNIO*	503,38	525,71	547,74	573,54	606,10	622,25	631,82		571,98	597,33	623,93	649,27	682,74	700,98	708,92	
JULIO	257,94	269,99	280,44	293,68	309,63	318,42	323,56		298,72	311,01	325,10	335,30	352,90	362,57	342,22	
AGOSTO	257,34	269,57	278,39	292,39	308,47	317,63	322,35		296,49	307,74	318,56	334,34	349,40	362,41	364,72	
SETIEMBRE	256,24	266,76	276,56	290,13	306,73	315,78	320,22		293,33	304,41	316,98	326,75	346,52	356,45	361,22	
OCTUBRE	256,47	268,32	278,59	292,54	307,90	316,66	322,13		292,05	306,26	320,11	332,91	351,26	360,72	363,26	
NOVIEMBRE*	503,33	529,52	549,80	577,12	609,10	625,29	635,57		575,52	603,18	624,16	650,38	685,55	704,05	669,36	
DICIEMBRE	257,27	271,06	281,19	295,54	311,70	320,33	327,85		299,59	313,08	323,01	336,53	355,65	366,72	369,24	
IMPORTE MEDIO	255,39	267,35	278,05	290,43	307,71	315,45	320,59	331,49	293,25	306,15	318,55	330,26	348,50	357,70	357,15	369,78
IMP. MENSUAL																
ESTABLECIDO	276,30	288,79	301,55	312,43	328,44	336,33	339,70	347,60	276,30	288,79	301,55	312,43	328,44	336,33	339,70	347,60
Con comp. 50% T. P. (1)	-	-	-	-	-	-	-	-	414,45	433,19	452,33	468,65	492,66	504,50	509,55	521,40
MÍNIMO 25%	69,08	72,20	75,39	78,11	82,11	84,08	84,93	86,90	69,08	72,20	75,39	78,11	82,11	84,08	84,93	86,90
Δ INTERANUAL	2,80%	4,50%	4,40%	3,60%	5,10%	2,40%	1,00%	2,30%	2,80%	4,50%	4,40%	3,60%	5,10%	2,40%	1,00%	2,30%

(*) Junto a la mensualidad se abona una paga extra, por lo que la media se calcula sobre 14 pagas.

(1) En la PNC de Invalidez, la cuantía se incrementa en un 50% en los casos en que el beneficiario necesite el concurso de una tercera persona.

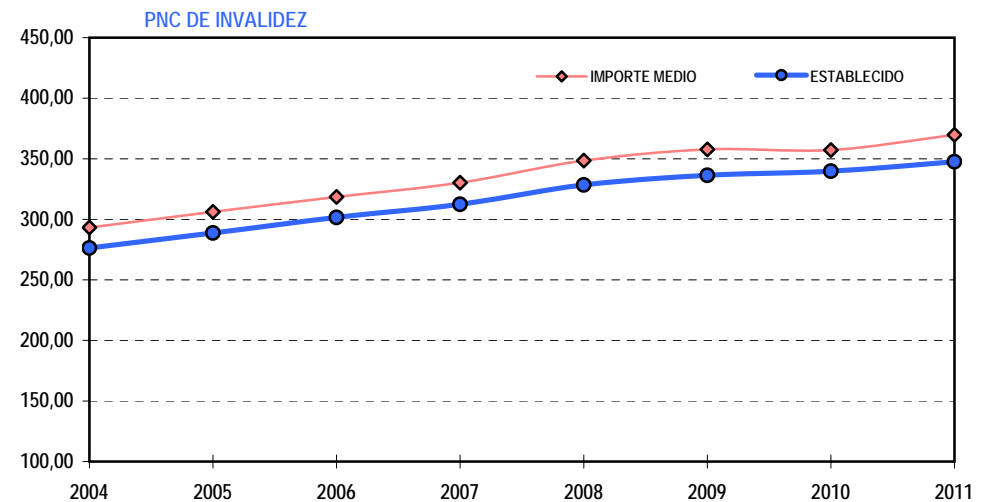
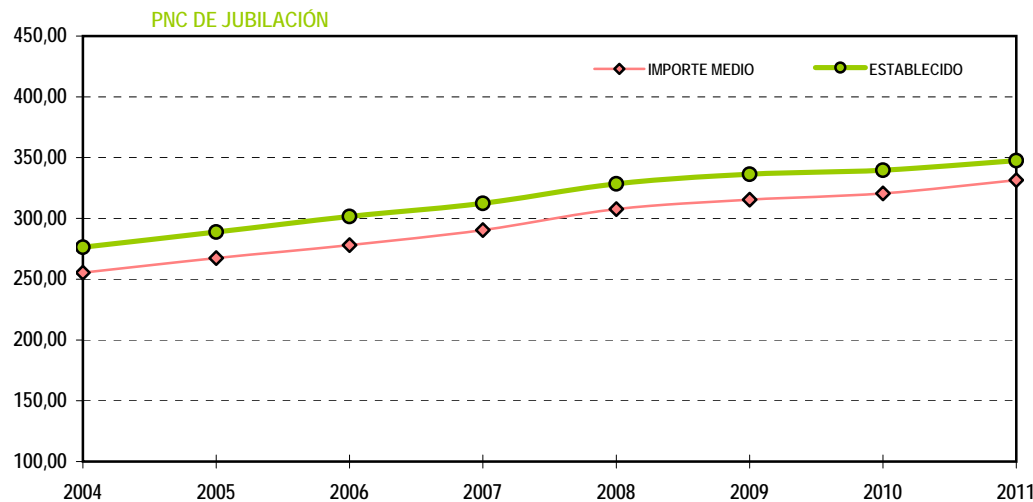

1b PNC DE JUBILACIÓN: DATOS DE LA GESTIÓN MENSUAL Y ANUAL

R.D.L. 1/1994, DE 20 DE JUNIO; T. REF. LGSS PNCs DE LA SEGURIDAD SOCIAL

JUBILACIÓN

		Entrada	Resueltas	% R./E.	Aprobadas	% A./R.	No Aprob.	Pendientes
G E S T I O N	2004	30.143	30.677	101,77%	19.579	63,82%	11.098	4.762
	2005	31.221	29.964	95,97%	19.342	64,55%	10.622	6.019
	2006	27.343	28.315	103,55%	17.751	62,69%	10.564	5.047
	2007	25.186	24.709	98,11%	15.505	62,75%	9.204	5.524
	2008	27.308	27.364	100,21%	16.564	60,53%	10.800	5.468
	2009	27.264	27.164	99,63%	16.742	60,98%	10.422	5.568
	2010	27.201	25.670	94,37%	16.574	64,57%	9.096	7.099
M E N S U A L E S *	2004	2.512	2.556		1.632		925	4.762
	2005	2.602	2.497		1.612		885	6.019
	2006	2.279	2.360		1.479		880	5.047
	2007	2.099	2.059		1.292		767	5.524
	2008	2.276	2.280		1.380		900	5.468
	2009	2.272	2.264		1.395		869	5.568
	2010	2.267	2.139		1.381		758	7.099
2011								
I II III IV V VI VII VIII IX X XI XII	I	2.088	1.652	79,12%	997	60,35%	655	7.535
	II	2.877	2.683	93,26%	1.762	65,67%	921	7.729
	III	2.678	2.910	108,66%	1.991	68,42%	919	7.497
	IV	2.321	2.376	102,37%	1.597	67,21%	779	7.442
	V	2.380	2.386	100,25%	1.578	66,14%	808	7.436
	VI							
	VII							
	VIII							
	IX							
	X							
	XI							
	XII							
2011		12.344	12.007	97,27%	7.925	66,00%	4.082	7.436

* Pendientes reales

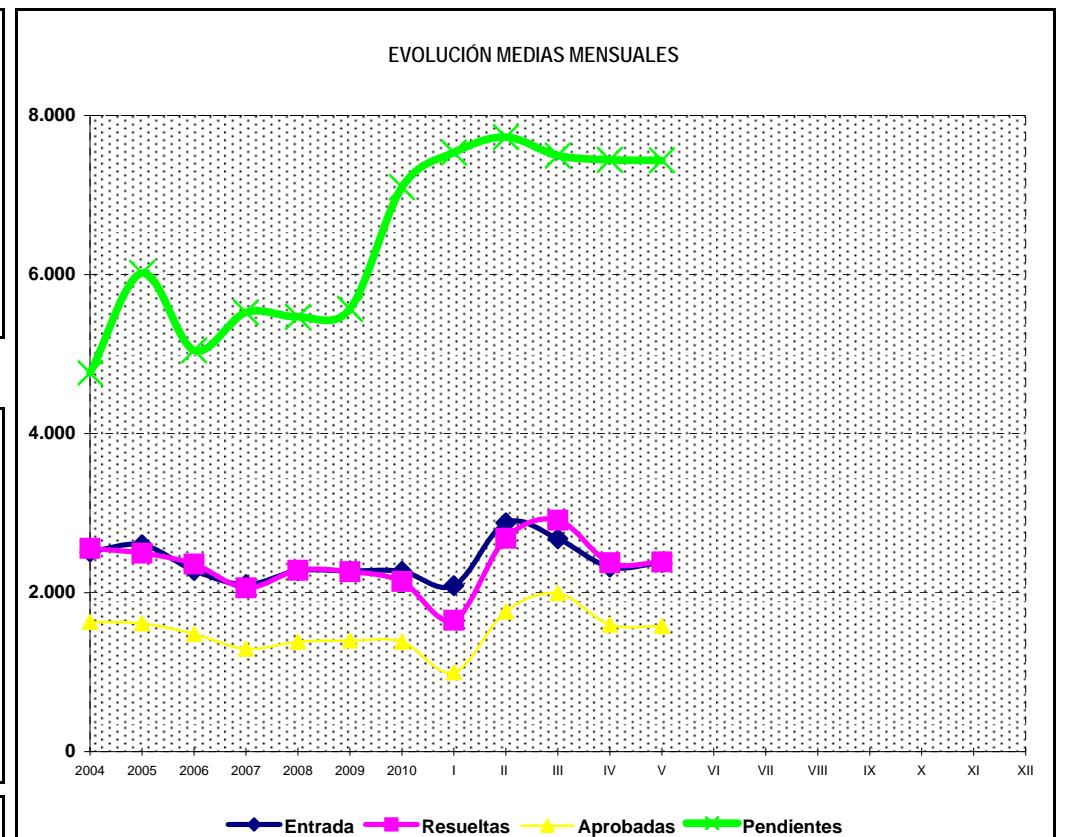
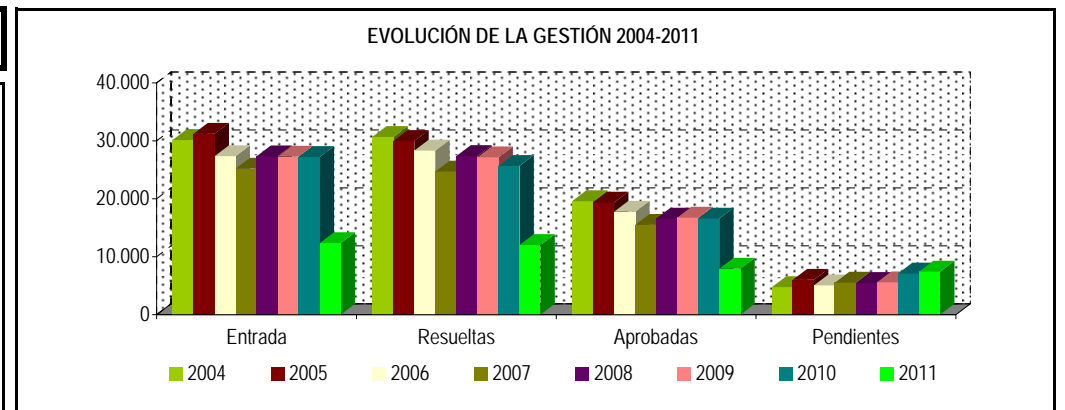

PENSIÓN NO CONTRIBUTIVA DE JUBILACIÓN

DATOS DE GESTIÓN CORRESPONDIENTES AL MES DE MAYO DE 2011

CC.AA. Y/O PROVINCIAS	PTES. MES ANTERIOR	SOLICITUDES PRESENTADAS					A RESOLV. MES	SOLICITUDES RESUELTAS									PTES. FIN MES
								APROBADAS					NO APROBADAS		TOTAL		
		NUEVAS	LISMI	PAS	INSS	TOTAL		NUEVAS	LISMI	PAS	INSS	TOTAL	DNG	CAD-DES			
ANDALUCÍA	828	518	1	10	0	529	1.357	281	0	6	0	287	70	13	370	987	
ALMERÍA	17	43	0	0	0	43	60	31	0	0	0	31	6	0	37	23	
CÁDIZ	183	72	0	5	0	77	260	33	0	4	0	37	8	4	49	211	
CÓRDOBA	101	13	0	0	0	13	114	28	0	0	0	28	5	3	36	78	
GRANADA	50	64	0	0	0	64	114	41	0	0	0	41	8	2	51	63	
HUELVA	21	27	0	0	0	27	48	19	0	0	0	19	4	1	24	24	
JAÉN	39	20	0	1	0	21	60	18	0	0	0	18	6	1	25	35	
MÁLAGA	172	91	1	1	0	93	265	58	0	1	0	59	24	2	85	180	
SEVILLA	245	188	0	3	0	191	436	53	0	1	0	54	9	0	63	373	
ARAGÓN	87	58	1	0	0	59	146	54	0	0	0	54	19	2	75	71	
HUESCA	23	13	1	0	0	14	37	4	0	0	0	4	2	1	7	30	
TERUEL	2	2	0	0	0	2	4	1	0	0	0	1	0	0	1	3	
ZARAGOZA	62	43	0	0	0	43	105	49	0	0	0	49	17	1	67	38	
ASTURIAS	134	38	2	0	1	41	175	30	0	0	0	30	14	3	47	128	
ILLES BALEARS	80	101	0	0	0	101	181	39	0	0	0	39	29	1	69	112	
CANARIAS	1.677	157	0	2	0	159	1.836	119	0	3	0	122	27	14	163	1.673	
LAS PALMAS	770	72	0	2	0	74	844	63	0	2	0	65	11	12	88	756	
S.C. TENERIFE	907	85	0	0	0	85	992	56	0	1	0	57	16	2	75	917	
CANTABRIA	23	30	0	0	0	30	53	20	0	0	0	20	5	0	25	28	
CASTILLA Y LEÓN	238	122	3	0	0	125	363	91	6	0	0	97	18	19	134	229	
ÁVILA	15	10	0	0	0	10	25	5	0	0	0	5	1	3	9	16	
BURGOS	64	12	0	0	0	12	76	10	0	0	0	10	3	2	15	61	
LEÓN	37	21	0	0	0	21	58	9	2	0	0	11	3	5	19	39	
PALENCIA	7	7	0	0	0	7	14	7	0	0	0	7	1	0	8	6	
SALAMANCA	31	27	1	0	0	28	59	17	2	0	0	19	2	6	27	32	
SEGOVIA	12	7	0	0	0	7	19	4	1	0	0	5	2	1	8	11	
SORIA	6	3	1	0	0	4	10	3	0	0	0	3	0	0	3	7	
VALLADOLID	35	24	0	0	0	24	59	30	0	0	0	30	4	2	36	23	
ZAMORA	31	11	1	0	0	12	43	6	1	0	0	7	2	0	9	34	
CASTILLA-LA MANCHA	290	76	0	0	0	76	366	63	0	0	0	63	19	27	109	257	
ALBACETE	40	24	0	0	0	24	64	18	0	0	0	18	2	2	22	42	
CIUDAD REAL	63	29	0	0	0	29	92	20	0	0	0	20	5	10	35	57	
CUENCA	20	5	0	0	0	5	25	5	0	0	0	5	5	0	10	15	
GUADALAJARA	6	12	0	0	0	12	18	6	0	0	0	6	2	0	8	10	
TOLEDO	161	6	0	0	0	6	167	14	0	0	0	14	5	15	34	133	

(Continúa al dorso)

CC.AA. Y/O PROVINCIAS	PTES. MES ANTERIOR	SOLICITUDES PRESENTADAS					A RESOLV. MES	SOLICITUDES RESUELTAS									PTES. FIN MES
								APROBADAS				NO APROBADAS		TOTAL			
		NUEVAS	LISMI	PAS	INSS	TOTAL		NUEVAS	LISMI	PAS	INSS	TOTAL	DNG		CAD-DES		
CATALUNYA	1.731	325	0	0	2	327	2.058	267	1	1	1	270	122	35	427	1.631	
BARCELONA	1.277	252	0	0	1	253	1.530	210	1	1	1	213	105	27	345	1.185	
GIRONA	144	30	0	0	1	31	175	19	0	0	0	19	4	1	24	151	
LLEIDA	90	8	0	0	0	8	98	14	0	0	0	14	3	2	19	79	
TARRAGONA	220	35	0	0	0	35	255	24	0	0	0	24	10	5	39	216	
COMUNIDAD VALENCIANA	568	240	2	3	0	245	813	153	1	0	0	154	66	61	281	532	
ALICANTE	181	114	2	2	0	118	299	65	1	0	0	66	24	28	118	181	
CASTELLÓN	61	14	0	0	0	14	75	14	0	0	0	14	2	0	16	59	
VALENCIA	326	112	0	1	0	113	439	74	0	0	0	74	40	33	147	292	
EXTREMADURA	158	58	0	0	0	58	216	69	1	0	0	70	16	11	97	119	
BADAJOS	94	38	0	0	0	38	132	42	0	0	0	42	12	8	62	70	
CÁCERES	64	20	0	0	0	20	84	27	1	0	0	28	4	3	35	49	
GALICIA	317	205	3	0	0	208	525	126	0	0	0	126	41	8	175	350	
A CORUÑA	197	84	0	0	0	84	281	62	0	0	0	62	18	1	81	200	
LUGO	32	27	0	0	0	27	59	26	0	0	0	26	5	4	35	24	
OURENSE	61	17	1	0	0	18	79	10	0	0	0	10	0	3	13	66	
PONTEVEDRA	27	77	2	0	0	79	106	28	0	0	0	28	18	0	46	60	
MADRID	971	234	1	6	0	241	1.212	121	1	6	0	128	67	38	233	979	
MURCIA	202	69	2	0	0	71	273	36	5	1	0	42	23	1	66	207	
NAVARRA	18	25	0	0	2	27	45	18	0	1	0	19	10	0	29	16	
PAÍS VASCO	72	44	0	0	0	44	116	41	0	0	0	41	10	5	56	60	
ÁLAVA	7	4	0	0	0	4	11	5	0	0	0	5	0	0	5	6	
GUIPÚZCOA	3	12	0	0	0	12	15	11	0	0	0	11	1	0	12	3	
VIZCAYA	62	28	0	0	0	28	90	25	0	0	0	25	9	5	39	51	
LA RIOJA	10	20	0	0	0	20	30	11	0	0	0	11	5	0	16	14	
CEUTA	33	7	0	0	0	7	40	3	0	0	0	3	2	6	11	29	
MELILLA	5	12	0	0	0	12	17	1	0	1	0	2	1	0	3	14	

TOTAL ESTADO	7.442	2.339	15	21	5	2.380	9.822	1.543	15	19	1	1.578	564	244	2.386	7.436
--------------	-------	-------	----	----	---	-------	-------	-------	----	----	---	-------	-----	-----	-------	-------

PENSIÓN NO CONTRIBUTIVA DE JUBILACIÓN

CAUSAS DE DENEGACIÓN CORRESPONDIENTES AL MES DE MAYO DE 2011

CC.AA. Y/O PROVINCIAS	EDAD	RESIDENCIA LEGAL	RECURSOS		PRESTACIÓN INCOMPATIBLE	SIN DESGLOSAR	TOTAL CAUSAS DE DENEGACIÓN
			ECONÓMICOS				
			PERSONALES	U.E.C.			
ANDALUCÍA	4	13	23	30	0	0	70
ALMERÍA	1	0	2	3	0	0	6
CÁDIZ	0	0	5	3	0	0	8
CÓRDOBA	0	1	1	3	0	0	5
GRANADA	0	0	3	5	0	0	8
HUELVA	0	2	1	1	0	0	4
JAÉN	1	2	0	3	0	0	6
MÁLAGA	1	8	8	7	0	0	24
SEVILLA	1	0	3	5	0	0	9
ARAGÓN	1	4	2	12	0	0	19
HUESCA	0	1	0	1	0	0	2
TERUEL	0	0	0	0	0	0	0
ZARAGOZA	1	3	2	11	0	0	17
ASTURIAS	2	1	1	10	0	0	14
ILLES BALEARS	1	11	7	10	0	0	29
CANARIAS	5	7	7	8	0	0	27
LAS PALMAS	3	3	2	3	0	0	11
S.C. TENERIFE	2	4	5	5	0	0	16
CANTABRIA	1	0	0	4	0	0	5
CASTILLA Y LEÓN	1	1	4	10	0	2	18
ÁVILA	0	0	1	0	0	0	1
BURGOS	0	0	1	2	0	0	3
LEÓN	0	0	0	3	0	0	3
PALENCIA	1	0	0	0	0	0	1
SALAMANCA	0	1	0	1	0	0	2
SEGOVIA	0	0	0	2	0	0	2
SORIA	0	0	0	0	0	0	0
VALLADOLID	0	0	1	1	0	2	4
ZAMORA	0	0	1	1	0	0	2
CASTILLA-LA MANCHA	0	3	0	16	0	0	19
ALBACETE	0	0	0	2	0	0	2
CIUDAD REAL	0	0	0	5	0	0	5
CUENCA	0	1	0	4	0	0	5
GUADALAJARA	0	0	0	2	0	0	2
TOLEDO	0	2	0	3	0	0	5

(Continúa al dorso)

CC.AA. Y/O PROVINCIAS	EDAD	RESIDENCIA LEGAL	RECURSOS ECONÓMICOS		PRESTACIÓN INCOMPATIBLE	SIN DESGLOSAR	TOTAL CAUSAS DE DENEGACIÓN
			PERSONALES	U.E.C.			
CATALUNYA	3	8	19	83	9	0	122
BARCELONA	2	8	19	69	7	0	105
GIRONA	1	0	0	3	0	0	4
LLEIDA	0	0	0	2	1	0	3
TARRAGONA	0	0	0	9	1	0	10
COMUNIDAD VALENCIANA	3	5	13	45	0	0	66
ALICANTE	2	4	5	13	0	0	24
CASTELLÓN	0	0	0	2	0	0	2
VALENCIA	1	1	8	30	0	0	40
EXTREMADURA	0	0	2	14	0	0	16
BADAJOS	0	0	2	10	0	0	12
CÁCERES	0	0	0	4	0	0	4
GALICIA	1	8	9	23	0	0	41
A CORUÑA	0	6	4	8	0	0	18
LUGO	1	1	1	2	0	0	5
OURENSE	0	0	0	0	0	0	0
PONTEVEDRA	0	1	4	13	0	0	18
MADRID	2	20	14	31	0	0	67
MURCIA	1	9	6	7	0	0	23
NAVARRA	1	4	0	5	0	0	10
PAÍS VASCO	1	1	4	4	0	0	10
ÁLAVA	0	0	0	0	0	0	0
GUIPÚZCOA	0	0	1	0	0	0	1
VIZCAYA	1	1	3	4	0	0	9
LA RIOJA	1	1	1	2	0	0	5
CEUTA	0	2	0	0	0	0	2
MELILLA	0	0	0	0	1	0	1
TOTAL ESTADO	28	98	112	314	10	2	564

PENSIÓN NO CONTRIBUTIVA DE JUBILACIÓN

DATOS ACUMULADOS DE GESTIÓN CORRESPONDIENTES AL AÑO 2011 HASTA MAYO

CC.AA. Y/O PROVINCIAS	PTES. AÑO ANTERIOR	SOLICITUDES PRESENTADAS					A RESOLV. AÑO	SOLICITUDES RESUELTAS									PTES. FINAL
		NUEVAS	LISMI	PAS	INSS	TOTAL		APROBADAS					NO APROBADAS		TOTAL		
								NUEVAS	LISMI	PAS	INSS	TOTAL	DNG	CAD-DES			
ANDALUCÍA	871	2.411	3	38	1	2.453	3.324	1.725	12	30	1	1.768	462	107	2.337	987	
ALMERÍA	33	186	0	0	0	186	219	147	0	0	0	147	46	3	196	23	
CÁDIZ	125	408	0	18	1	427	552	234	0	10	1	245	59	37	341	211	
CÓRDOBA	112	198	0	0	0	198	310	167	0	0	0	167	47	18	232	78	
GRANADA	89	209	0	0	0	209	298	181	0	0	0	181	41	13	235	63	
HUELVA	23	142	0	0	0	142	165	111	0	0	0	111	24	6	141	24	
JAÉN	32	106	0	2	0	108	140	83	0	3	0	86	15	4	105	35	
MÁLAGA	152	593	3	7	0	603	755	426	5	6	0	437	112	26	575	180	
SEVILLA	305	569	0	11	0	580	885	376	7	11	0	394	118	0	512	373	
ARAGÓN	42	329	2	6	0	337	379	205	1	3	0	209	84	15	308	71	
HUESCA	15	66	1	4	0	71	86	36	0	3	0	39	15	2	56	30	
TERUEL	1	16	0	0	0	16	17	12	0	0	0	12	2	0	14	3	
ZARAGOZA	26	247	1	2	0	250	276	157	1	0	0	158	67	13	238	38	
ASTURIAS	144	251	4	1	2	258	402	190	1	2	3	196	57	21	274	128	
ILLES BALEARS	72	269	0	0	0	269	341	160	0	0	0	160	58	11	229	112	
CANARIAS	1.596	853	1	16	0	870	2.466	520	0	13	0	533	221	39	793	1.673	
LAS PALMAS	684	478	0	12	0	490	1.174	275	0	9	0	284	122	12	418	756	
S.C. TENERIFE	912	375	1	4	0	380	1.292	245	0	4	0	249	99	27	375	917	
CANTABRIA	29	133	0	0	0	133	162	99	0	0	0	99	35	0	134	28	
CASTILLA Y LEÓN	243	679	7	0	0	686	929	446	10	0	0	456	114	130	700	229	
ÁVILA	15	39	0	0	0	39	54	23	0	0	0	23	12	3	38	16	
BURGOS	45	111	0	0	0	111	156	66	0	0	0	66	21	8	95	61	
LEÓN	28	102	1	0	0	103	131	56	4	0	0	60	24	8	92	39	
PALENCIA	8	38	0	0	0	38	46	36	0	0	0	36	3	1	40	6	
SALAMANCA	29	115	2	0	0	117	146	86	3	0	0	89	17	8	114	32	
SEGOVIA	14	35	0	0	0	35	49	18	1	0	0	19	10	9	38	11	
SORIA	4	17	1	0	0	18	22	13	0	0	0	13	1	1	15	7	
VALLADOLID	76	158	0	0	0	158	234	110	0	0	0	110	13	88	211	23	
ZAMORA	24	64	3	0	0	67	91	38	2	0	0	40	13	4	57	34	
CASTILLA-LA MANCHA	223	568	1	2	0	571	794	331	1	5	1	338	146	53	537	257	
ALBACETE	8	123	0	1	0	124	132	65	0	1	1	67	19	4	90	42	
CIUDAD REAL	87	184	0	1	0	185	272	135	0	4	0	139	51	25	215	57	
CUENCA	13	60	1	0	0	61	74	28	1	0	0	29	28	2	59	15	
GUADALAJARA	7	37	0	0	0	37	44	26	0	0	0	26	8	0	34	10	
TOLEDO	108	164	0	0	0	164	272	77	0	0	0	77	40	22	139	133	

(Continúa al dorso)

CC.AA. Y/O PROVINCIAS	PTES. AÑO ANTERIOR	SOLICITUDES PRESENTADAS					A RESOLV. AÑO	SOLICITUDES RESUELTAS									PTES. FINAL
		NUEVAS	LISMI	PAS	INSS	TOTAL		APROBADAS					NO APROBADAS		TOTAL		
								NUEVAS	LISMI	PAS	INSS	TOTAL	DNG	CAD-DES			
CATALUNYA	1.814	1.774	3	1	14	1.792	3.606	1.109	5	1	3	1.118	530	327	1.975	1.631	
BARCELONA	1.291	1.364	3	1	8	1.376	2.667	848	4	1	2	855	400	227	1.482	1.185	
GIRONA	182	139	0	0	2	141	323	108	0	0	1	109	38	25	172	151	
LLEIDA	104	81	0	0	1	82	186	64	0	0	0	64	24	19	107	79	
TARRAGONA	237	190	0	0	3	193	430	89	1	0	0	90	68	56	214	216	
COMUNIDAD VALENCIANA	326	1.440	2	10	0	1.452	1.778	749	4	17	0	770	364	112	1.246	532	
ALICANTE	100	641	2	6	0	649	749	344	3	10	0	357	164	47	568	181	
CASTELLÓN	45	98	0	0	0	98	143	57	0	1	0	58	21	5	84	59	
VALENCIA	181	701	0	4	0	705	886	348	1	6	0	355	179	60	594	292	
EXTREMADURA	16	316	10	2	0	328	344	151	3	2	0	156	45	24	225	119	
BADAJOS	5	210	6	2	0	218	223	102	1	2	0	105	31	17	153	70	
CÁCERES	11	106	4	0	0	110	121	49	2	0	0	51	14	7	72	49	
GALICIA	508	923	3	0	0	926	1.434	769	3	5	0	777	230	77	1.084	350	
A CORUÑA	340	335	0	0	0	335	675	322	3	5	0	330	114	31	475	200	
LUGO	21	121	0	0	0	121	142	92	0	0	0	92	17	9	118	24	
OURENSE	53	118	1	0	0	119	172	88	0	0	0	88	11	7	106	66	
PONTEVEDRA	94	349	2	0	0	351	445	267	0	0	0	267	88	30	385	60	
MADRID	882	1.242	2	21	0	1.265	2.147	647	3	16	0	666	389	113	1.168	979	
MURCIA	184	359	13	5	0	377	561	200	11	5	0	216	109	29	354	207	
NAVARRA	48	109	0	2	12	123	171	82	0	2	4	88	63	4	155	16	
PAÍS VASCO	68	327	0	0	0	327	395	261	0	5	0	266	60	9	335	60	
ÁLAVA	1	44	0	0	0	44	45	34	0	0	0	34	5	0	39	6	
GUIPÚZCOA	2	108	0	0	0	108	110	90	0	0	0	90	17	0	107	3	
VIZCAYA	65	175	0	0	0	175	240	137	0	5	0	142	38	9	189	51	
LA RIOJA	9	68	0	0	0	68	77	49	0	0	0	49	14	0	63	14	
CEUTA	14	64	0	0	0	64	78	30	0	1	0	31	9	9	49	29	
MELILLA	10	43	2	0	0	45	55	26	2	1	0	29	12	0	41	14	

TOTAL ESTADO	7.099	12.158	53	104	29	12.344	19.443	7.749	56	108	12	7.925	3.002	1.080	12.007	7.436
--------------	-------	--------	----	-----	----	--------	--------	-------	----	-----	----	-------	-------	-------	--------	-------

PENSIÓN NO CONTRIBUTIVA DE JUBILACIÓN

CAUSAS DE DENEGACIÓN ACUMULADAS CORRESPONDIENTES AL AÑO 2011 HASTA MAYO

CC.AA. Y/O PROVINCIAS	EDAD	RESIDENCIA LEGAL	RECURSOS		PRESTACIÓN INCOMPATIBLE	SIN DESGLOSAR	TOTAL CAUSAS DE DENEGACIÓN
			ECONÓMICOS				
			PERSONALES	U.E.C.			
ANDALUCÍA	39	65	99	257	2	0	462
ALMERÍA	10	7	9	20	0	0	46
CÁDIZ	0	0	16	41	2	0	59
CÓRDOBA	4	2	13	28	0	0	47
GRANADA	1	12	12	16	0	0	41
HUELVA	2	3	9	10	0	0	24
JAÉN	2	2	3	8	0	0	15
MÁLAGA	4	33	19	56	0	0	112
SEVILLA	16	6	18	78	0	0	118
ARAGÓN	4	9	23	36	12	0	84
HUESCA	3	1	3	8	0	0	15
TERUEL	0	0	0	2	0	0	2
ZARAGOZA	1	8	20	26	12	0	67
ASTURIAS	5	4	14	34	0	0	57
ILLES BALEARS	4	18	16	20	0	0	58
CANARIAS	19	45	62	95	0	0	221
LAS PALMAS	10	26	35	51	0	0	122
S.C. TENERIFE	9	19	27	44	0	0	99
CANTABRIA	2	2	4	27	0	0	35
CASTILLA Y LEÓN	14	8	27	62	1	2	114
ÁVILA	0	0	6	6	0	0	12
BURGOS	1	1	6	13	0	0	21
LEÓN	4	1	4	14	1	0	24
PALENCIA	2	0	0	1	0	0	3
SALAMANCA	2	3	2	10	0	0	17
SEGOVIA	2	2	1	5	0	0	10
SORIA	0	0	0	1	0	0	1
VALLADOLID	1	0	4	6	0	2	13
ZAMORA	2	1	4	6	0	0	13
CASTILLA-LA MANCHA	8	13	24	99	2	0	146
ALBACETE	2	1	4	11	1	0	19
CIUDAD REAL	4	1	12	33	1	0	51
CUENCA	0	3	5	20	0	0	28
GUADALAJARA	0	3	0	5	0	0	8
TOLEDO	2	5	3	30	0	0	40

(Continúa al dorso)

CC.AA. Y/O PROVINCIAS	EDAD	RESIDENCIA LEGAL	RECURSOS ECONÓMICOS		PRESTACIÓN INCOMPATIBLE	SIN DESGLOSAR	TOTAL CAUSAS DE DENEGACIÓN
			PERSONALES	U.E.C.			
CATALUNYA	11	48	98	341	32	0	530
BARCELONA	6	36	74	262	22	0	400
GIRONA	2	3	10	19	4	0	38
LLEIDA	1	3	3	15	2	0	24
TARRAGONA	2	6	11	45	4	0	68
COMUNIDAD VALENCIANA	17	30	63	248	6	0	364
ALICANTE	12	21	27	103	1	0	164
CASTELLÓN	1	1	2	17	0	0	21
VALENCIA	4	8	34	128	5	0	179
EXTREMADURA	1	0	7	37	0	0	45
BADAJOS	1	0	4	26	0	0	31
CÁCERES	0	0	3	11	0	0	14
GALICIA	11	29	46	142	2	0	230
A CORUÑA	5	17	22	70	0	0	114
LUGO	3	1	2	10	1	0	17
OURENSE	1	1	3	6	0	0	11
PONTEVEDRA	2	10	19	56	1	0	88
MADRID	28	104	80	177	0	0	389
MURCIA	3	27	33	45	1	0	109
NAVARRA	1	25	11	26	0	0	63
PAÍS VASCO	2	12	16	30	0	0	60
ÁLAVA	0	0	1	4	0	0	5
GUIPÚZCOA	0	7	8	2	0	0	17
VIZCAYA	2	5	7	24	0	0	38
LA RIOJA	2	4	3	5	0	0	14
CEUTA	0	3	1	5	0	0	9
MELILLA	0	5	4	2	1	0	12
TOTAL ESTADO	171	451	631	1.688	59	2	3.002

1c PNC DE INVALIDEZ: DATOS DE LA GESTIÓN MENSUAL Y ANUAL

R.D.L. 1/1994, DE 20 DE JUNIO; T. REF. LGSS PNCs DE LA SEGURIDAD SOCIAL

INVALIDEZ

		Entrada	Resueltas	% R./E.	Aprobadas	% A./R.	No Aprob.	Pendientes
G E S T I O N	2004	33.629	34.496	102,58%	17.947	52,03%	16.549	11.834
	2005	33.459	32.345	96,67%	16.989	52,52%	15.356	12.948
	2006	31.036	32.329	104,17%	16.511	51,07%	15.818	11.655
	2007	28.067	28.189	100,43%	14.743	52,30%	13.446	11.533
	2008	28.808	27.649	95,98%	14.414	52,13%	13.235	12.692
	2009	30.605	29.839	97,50%	15.351	51,45%	14.488	13.458
	2010	29.052	28.919	99,54%	14.876	51,44%	14.043	13.591
M E N S U A L E S *	2004	2.802	2.875		1.496		1.379	11.834
	2005	2.788	2.695		1.416		1.280	12.948
	2006	2.586	2.694		1.376		1.318	11.655
	2007	2.339	2.349		1.229		1.121	11.533
	2008	2.401	2.304		1.201		1.103	12.692
	2009	2.550	2.487		1.279		1.207	13.458
	2010	2.421	2.410		1.240		1.170	13.591
2011								
I II III IV V VI VII VIII IX X XI XII	I	2.312	1.860	80,45%	936	50,32%	924	14.043
	II	2.673	2.925	109,43%	1.547	52,89%	1.378	13.791
	III	2.735	3.135	114,63%	1.565	49,92%	1.570	13.391
	IV	2.406	2.663	110,68%	1.329	49,91%	1.334	13.134
	V	2.357	2.327	98,73%	1.381	59,35%	946	13.164
	VI							
	VII							
	VIII							
	IX							
	X							
	XI							
	XII							
2011		12.483	12.910	103,42%	6.758	52,35%	6.152	13.164

* Pendientes reales

EVOLUCIÓN DE LA GESTIÓN 2004-2010

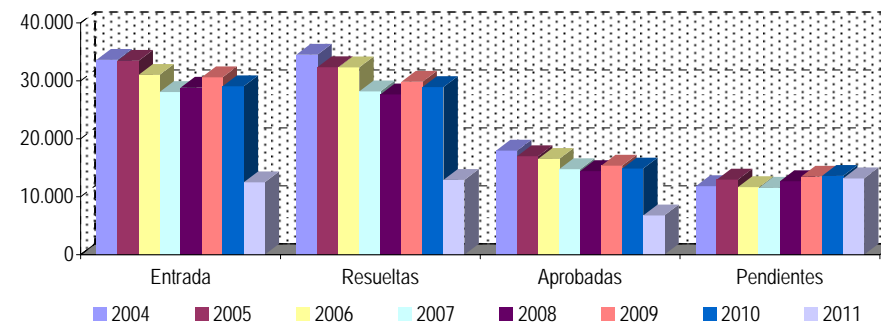

EVOLUCIÓN MEDIAS MENSUALES

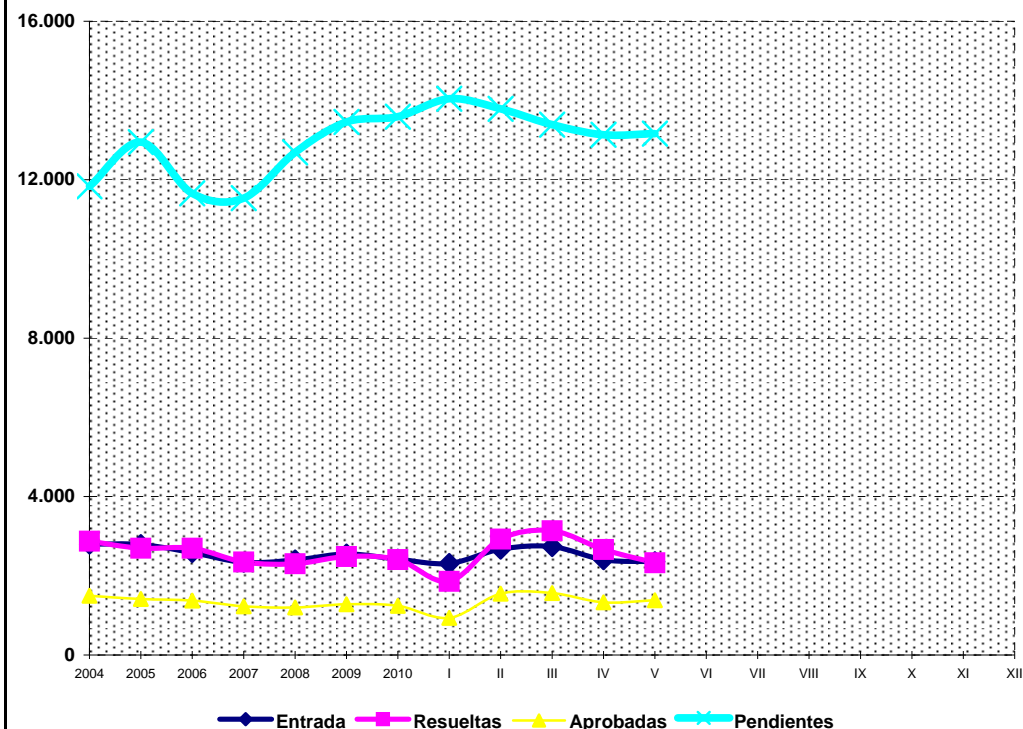

PENSIÓN NO CONTRIBUTIVA DE INVALIDEZ

DATOS DE GESTIÓN CORRESPONDIENTES AL MES DE MAYO DE 2011

CC.AA. Y/O PROVINCIAS	PTES. MES ANTERIOR	SOLICITUDES PRESENTADAS					A RESOLV. MES	SOLICITUDES RESUELTAS									PTES. FIN MES
								APROBADAS					NO APROBADAS		TOTAL		
		NUEVAS	LISMI	PAS	INSS	TOTAL		NUEVAS	LISMI	PAS	INSS	TOTAL	DNG	CAD-DES			
ANDALUCÍA	2.564	389	4	8	0	401	2.965	259	4	11	0	274	119	15	408	2.557	
ALMERÍA	55	43	0	0	0	43	98	22	0	0	0	22	9	2	33	65	
CÁDIZ	507	71	0	3	0	74	581	61	0	3	0	64	8	3	75	506	
CÓRDOBA	167	13	0	0	0	13	180	24	0	1	0	25	17	2	44	136	
GRANADA	229	41	1	2	0	44	273	28	1	1	0	30	16	2	48	225	
HUELVA	56	45	0	2	0	47	103	35	0	3	0	38	10	0	48	55	
JAÉN	58	26	1	0	0	27	85	16	0	0	0	16	2	4	22	63	
MÁLAGA	453	83	2	1	0	86	539	28	2	1	0	31	32	2	65	474	
SEVILLA	1.039	67	0	0	0	67	1.106	45	1	2	0	48	25	0	73	1.033	
ARAGÓN	51	21	0	0	0	21	72	24	1	1	0	26	7	1	34	38	
HUESCA	10	4	0	0	0	4	14	3	0	0	0	3	0	0	3	11	
TERUEL	3	1	0	0	0	1	4	2	1	0	0	3	1	0	4	0	
ZARAGOZA	38	16	0	0	0	16	54	19	0	1	0	20	6	1	27	27	
ASTURIAS	178	56	0	0	0	56	234	26	0	1	0	27	12	4	43	191	
ILLES BALEARS	61	69	1	0	0	70	131	36	0	0	0	36	14	4	54	77	
CANARIAS	3.601	211	0	3	0	214	3.815	117	0	1	0	118	102	8	228	3.587	
LAS PALMAS	1.834	104	0	1	0	105	1.939	35	0	0	0	35	48	3	86	1.853	
S.C. TENERIFE	1.767	107	0	2	0	109	1.876	82	0	1	0	83	54	5	142	1.734	
CANTABRIA	21	41	0	0	0	41	62	27	0	0	0	27	10	0	37	25	
CASTILLA Y LEÓN	258	89	0	1	0	90	348	60	0	1	0	61	24	8	93	255	
ÁVILA	15	5	0	0	0	5	20	2	0	0	0	2	1	0	3	17	
BURGOS	96	16	0	0	0	16	112	17	0	0	0	17	4	2	23	89	
LEÓN	36	19	0	0	0	19	55	7	0	0	0	7	1	0	8	47	
PALENCIA	12	10	0	0	0	10	22	2	0	0	0	2	0	2	4	18	
SALAMANCA	44	11	0	0	0	11	55	12	0	0	0	12	6	1	19	36	
SEGOVIA	17	3	0	0	0	3	20	2	0	0	0	2	3	2	7	13	
SORIA	5	1	0	0	0	1	6	2	0	0	0	2	1	0	3	3	
VALLADOLID	6	12	0	0	0	12	18	7	0	0	0	7	2	1	10	8	
ZAMORA	27	12	0	1	0	13	40	9	0	1	0	10	6	0	16	24	
CASTILLA-LA MANCHA	433	118	0	0	0	118	551	74	0	1	0	75	35	27	137	414	
ALBACETE	96	40	0	0	0	40	136	23	0	0	0	23	9	1	33	103	
CIUDAD REAL	100	36	0	0	0	36	136	16	0	1	0	17	12	13	42	94	
CUENCA	16	21	0	0	0	21	37	9	0	0	0	9	3	0	12	25	
GUADALAJARA	18	9	0	0	0	9	27	7	0	0	0	7	4	1	12	15	
TOLEDO	203	12	0	0	0	12	215	19	0	0	0	19	7	12	38	177	

(Continúa al dorso)

CC.AA. Y/O PROVINCIAS	PTES. MES ANTERIOR	SOLICITUDES PRESENTADAS					A RESOLV. MES	SOLICITUDES RESUELTAS									PTES. FIN MES
		NUEVAS	LISMI	PAS	INSS	TOTAL		APROBADAS					NO APROBADAS		TOTAL		
								NUEVAS	LISMI	PAS	INSS	TOTAL	DNG	CAD-DES			
CATALUNYA	2.637	409	0	0	19	428	3.065	255	2	0	5	262	152	59	473	2.592	
BARCELONA	2.019	339	0	0	12	351	2.370	175	1	0	3	179	124	48	351	2.019	
GIRONA	241	23	0	0	5	28	269	27	0	0	1	28	11	5	44	225	
LLEIDA	78	14	0	0	2	16	94	10	0	0	1	11	3	1	15	79	
TARRAGONA	299	33	0	0	0	33	332	43	1	0	0	44	14	5	63	269	
COMUNIDAD VALENCIANA	1.429	234	1	1	0	236	1.665	173	1	5	0	179	104	27	310	1.355	
ALICANTE	684	84	1	0	0	85	769	38	1	3	0	42	36	3	81	688	
CASTELLÓN	129	41	0	0	0	41	170	27	0	0	0	27	4	1	32	138	
VALENCIA	616	109	0	1	0	110	726	108	0	2	0	110	64	23	197	529	
EXTREMADURA	102	40	0	1	0	41	143	20	0	2	0	22	19	4	45	98	
BADAJOS	66	29	0	1	0	30	96	13	0	2	0	15	18	1	34	62	
CÁCERES	36	11	0	0	0	11	47	7	0	0	0	7	1	3	11	36	
GALICIA	314	243	0	0	0	243	557	75	0	0	0	75	72	7	154	403	
A CORUÑA	180	74	0	0	0	74	254	31	0	0	0	31	25	4	60	194	
LUGO	16	14	0	0	0	14	30	9	0	0	0	9	3	0	12	18	
OURENSE	99	24	0	0	0	24	123	9	0	0	0	9	11	0	20	103	
PONTEVEDRA	19	131	0	0	0	131	150	26	0	0	0	26	33	3	62	88	
MADRID	782	158	0	0	0	158	940	89	0	0	0	89	36	16	141	799	
MURCIA	526	113	0	1	3	117	643	41	0	2	1	44	22	0	66	577	
NAVARRA	19	9	0	0	0	9	28	7	0	0	0	7	6	0	13	15	
PAÍS VASCO	56	73	0	0	0	73	129	42	0	0	0	42	9	3	54	75	
ÁLAVA	1	4	0	0	0	4	5	1	0	0	0	1	0	0	1	4	
GUIPÚZCOA	1	26	0	0	0	26	27	21	0	0	0	21	4	0	25	2	
VIZCAYA	54	43	0	0	0	43	97	20	0	0	0	20	5	3	28	69	
LA RIOJA	7	8	0	0	0	8	15	6	0	0	0	6	0	0	6	9	
CEUTA	50	9	0	0	0	9	59	3	0	0	0	3	7	0	10	49	
MELILLA	45	24	0	0	0	24	69	8	0	0	0	8	13	0	21	48	

TOTAL ESTADO	13.134	2.314	6	15	22	2.357	15.491	1.342	8	25	6	1.381	763	183	2.327	13.164
--------------	--------	-------	---	----	----	-------	--------	-------	---	----	---	-------	-----	-----	-------	--------

PENSIÓN NO CONTRIBUTIVA DE INVALIDEZ

CAUSAS DE DENEGACIÓN CORRESPONDIENTES AL MES DE MAYO DE 2011

CC.AA. Y/O PROVINCIAS	EDAD	RESIDENCIA LEGAL	RECURSOS		GRADO MINUSVALÍA ENF. CRÓNICA	PRESTACIÓN INCOMPATIBLE	SOLICITAR SIN PASAR DOS AÑOS	SIN DESGLOSAR	TOTAL CAUSAS DE DENEGACIÓN
			ECONÓMICOS						
			PERSONALES	U.E.C.					
ANDALUCÍA	4	0	12	18	82	2	0	1	119
ALMERÍA	0	0	1	1	7	0	0	0	9
CÁDIZ	0	0	5	3	0	0	0	0	8
CÓRDOBA	0	0	1	4	11	1	0	0	17
GRANADA	3	0	1	2	10	0	0	0	16
HUELVA	0	0	0	4	5	0	0	1	10
JAÉN	1	0	0	1	0	0	0	0	2
MÁLAGA	0	0	2	2	27	1	0	0	32
SEVILLA	0	0	2	1	22	0	0	0	25
ARAGÓN	0	1	3	1	2	0	0	0	7
HUESCA	0	0	0	0	0	0	0	0	0
TERUEL	0	0	0	0	1	0	0	0	1
ZARAGOZA	0	1	3	1	1	0	0	0	6
ASTURIAS	0	0	2	1	7	2	0	0	12
ILLES BALEARS	0	1	2	0	8	3	0	0	14
CANARIAS	2	2	23	13	62	0	0	0	102
LAS PALMAS	0	1	12	5	30	0	0	0	48
S.C. TENERIFE	2	1	11	8	32	0	0	0	54
CANTABRIA	0	0	4	0	6	0	0	0	10
CASTILLA Y LEÓN	0	1	7	9	6	1	0	0	24
ÁVILA	0	0	0	0	1	0	0	0	1
BURGOS	0	1	1	2	0	0	0	0	4
LEÓN	0	0	0	1	0	0	0	0	1
PALENCIA	0	0	0	0	0	0	0	0	0
SALAMANCA	0	0	3	0	3	0	0	0	6
SEGOVIA	0	0	0	2	0	1	0	0	3
SORIA	0	0	0	1	0	0	0	0	1
VALLADOLID	0	0	0	1	1	0	0	0	2
ZAMORA	0	0	3	2	1	0	0	0	6
CASTILLA-LA MANCHA	1	3	7	15	6	3	0	0	35
ALBACETE	1	0	3	3	2	0	0	0	9
CIUDAD REAL	0	1	1	6	1	3	0	0	12
CUENCA	0	0	1	2	0	0	0	0	3
GUADALAJARA	0	1	0	1	2	0	0	0	4
TOLEDO	0	1	2	3	1	0	0	0	7

(Continúa al dorso)

CC.AA. Y/O PROVINCIAS	EDAD	RESIDENCIA LEGAL	RECURSOS ECONÓMICOS		GRADO MINUSVALÍA ENF. CRÓNICA	PRESTACIÓN INCOMPATIBLE	SOLICITAR SIN PASAR DOS AÑOS	SIN DESGLOSAR	TOTAL CAUSAS DE DENEGACIÓN
			PERSONALES	U.E.C.					
			CATALUNYA	0					
BARCELONA	0	0	32	32	44	16	0	0	124
GIRONA	0	1	4	1	4	1	0	0	11
LLEIDA	0	0	1	1	1	0	0	0	3
TARRAGONA	0	1	2	5	1	5	0	0	14
COMUNIDAD VALENCIANA	0	1	21	19	57	6	0	0	104
ALICANTE	0	0	9	1	26	0	0	0	36
CASTELLÓN	0	0	1	1	2	0	0	0	4
VALENCIA	0	1	11	17	29	6	0	0	64
EXTREMADURA	0	0	2	2	15	0	0	0	19
BADAJOS	0	0	2	2	14	0	0	0	18
CÁCERES	0	0	0	0	1	0	0	0	1
GALICIA	0	3	14	15	38	2	0	0	72
A CORUÑA	0	0	1	7	16	1	0	0	25
LUGO	0	0	1	0	2	0	0	0	3
OURENSE	0	0	0	2	9	0	0	0	11
PONTEVEDRA	0	3	12	6	11	1	0	0	33
MADRID	0	0	14	12	9	1	0	0	36
MURCIA	0	2	4	0	15	1	0	0	22
NAVARRA	0	1	1	2	1	1	0	0	6
PAÍS VASCO	1	0	1	3	2	2	0	0	9
ÁLAVA	0	0	0	0	0	0	0	0	0
GUIPÚZCOA	1	0	0	3	0	0	0	0	4
VIZCAYA	0	0	1	0	2	2	0	0	5
LA RIOJA	0	0	0	0	0	0	0	0	0
CEUTA	0	0	1	0	6	0	0	0	7
MELILLA	0	1	3	2	7	0	0	0	13
TOTAL ESTADO	8	18	160	151	379	46	0	1	763

PENSIÓN NO CONTRIBUTIVA DE INVALIDEZ

DATOS ACUMULADOS DE GESTIÓN CORRESPONDIENTES AL AÑO 2011 HASTA MAYO

CC.AA. Y/O PROVINCIAS	PTES. AÑO ANTERIOR	SOLICITUDES PRESENTADAS					A RESOLV. AÑO	SOLICITUDES RESUELTAS									PTES. FINAL
		NUEVAS	LISMI	PAS	INSS	TOTAL		APROBADAS					NO APROBADAS		TOTAL		
								NUEVAS	LISMI	PAS	INSS	TOTAL	DNG	CAD-DES			
ANDALUCÍA	2.651	2.395	14	41	3	2.453	5.104	1.423	19	43	3	1.488	950	109	2.547	2.557	
ALMERÍA	84	149	0	0	0	149	233	103	0	0	0	103	47	18	168	65	
CÁDIZ	492	369	1	14	0	384	876	259	2	16	0	277	84	9	370	506	
CÓRDOBA	175	186	0	0	0	186	361	142	2	4	0	148	64	13	225	136	
GRANADA	208	229	1	2	0	232	440	125	2	2	0	129	80	6	215	225	
HUELVA	82	200	0	8	0	208	290	158	0	5	0	163	66	6	235	55	
JAÉN	62	123	2	1	3	129	191	80	1	2	3	86	33	9	128	63	
MÁLAGA	416	600	9	9	0	618	1.034	262	8	9	0	279	233	48	560	474	
SEVILLA	1.132	539	1	7	0	547	1.679	294	4	5	0	303	343	0	646	1.033	
ARAGÓN	55	141	3	2	1	147	202	108	2	3	0	113	41	10	164	38	
HUESCA	12	21	0	0	1	22	34	14	1	0	0	15	8	0	23	11	
TERUEL	8	11	1	0	0	12	20	14	1	0	0	15	5	0	20	0	
ZARAGOZA	35	109	2	2	0	113	148	80	0	3	0	83	28	10	121	27	
ASTURIAS	235	231	2	0	0	233	468	172	0	1	0	173	78	26	277	191	
ILLES BALEARS	72	320	1	1	0	322	394	182	2	0	0	184	97	36	317	77	
CANARIAS	3.591	1.248	0	10	0	1.258	4.849	573	1	9	1	584	568	110	1.262	3.587	
LAS PALMAS	1.839	549	0	6	0	555	2.394	196	1	6	0	203	270	68	541	1.853	
S.C. TENERIFE	1.752	699	0	4	0	703	2.455	377	0	3	1	381	298	42	721	1.734	
CANTABRIA	20	176	0	1	0	177	197	127	1	0	0	128	44	0	172	25	
CASTILLA Y LEÓN	424	479	0	1	0	480	904	303	2	1	0	306	103	240	649	255	
ÁVILA	11	34	0	0	0	34	45	21	0	0	0	21	5	2	28	17	
BURGOS	70	120	0	0	0	120	190	68	0	0	0	68	23	10	101	89	
LEÓN	31	77	0	0	0	77	108	43	1	0	0	44	15	2	61	47	
PALENCIA	2	41	0	0	0	41	43	22	0	0	0	22	1	2	25	18	
SALAMANCA	42	62	0	0	0	62	104	43	1	0	0	44	21	3	68	36	
SEGOVIA	22	20	0	0	0	20	42	17	0	0	0	17	6	6	29	13	
SORIA	4	8	0	0	0	8	12	7	0	0	0	7	1	1	9	3	
VALLADOLID	207	64	0	0	0	64	271	41	0	0	0	41	8	214	263	8	
ZAMORA	35	53	0	1	0	54	89	41	0	1	0	42	23	0	65	24	
CASTILLA-LA MANCHA	559	618	0	0	1	619	1.178	437	0	5	1	443	257	64	764	414	
ALBACETE	116	151	0	0	0	151	267	90	0	4	0	94	61	9	164	103	
CIUDAD REAL	162	202	0	0	0	202	364	174	0	1	0	175	71	24	270	94	
CUENCA	27	110	0	0	0	110	137	53	0	0	0	53	56	3	112	25	
GUADALAJARA	18	53	0	0	1	54	72	30	0	0	1	31	20	6	57	15	
TOLEDO	236	102	0	0	0	102	338	90	0	0	0	90	49	22	161	177	

(Continúa al dorso)

CC.AA. Y/O PROVINCIAS	PTES. AÑO ANTERIOR	SOLICITUDES PRESENTADAS					A RESOLV. AÑO	SOLICITUDES RESUELTAS									PTES. FINAL
		NUEVAS	LISMI	PAS	INSS	TOTAL		APROBADAS					NO APROBADAS		TOTAL		
								NUEVAS	LISMI	PAS	INSS	TOTAL	DNG	CAD-DES			
CATALUNYA	2.488	2.046	5	0	94	2.145	4.633	776	8	0	58	842	773	426	2.041	2.592	
BARCELONA	1.854	1.604	3	0	71	1.678	3.532	546	7	0	41	594	614	305	1.513	2.019	
GIRONA	275	139	0	0	7	146	421	86	0	0	10	96	57	43	196	225	
LLEIDA	66	75	0	0	6	81	147	27	0	0	2	29	20	19	68	79	
TARRAGONA	293	228	2	0	10	240	533	117	1	0	5	123	82	59	264	269	
COMUNIDAD VALENCIANA	1.522	1.291	5	11	0	1.307	2.829	676	10	23	0	709	661	104	1.474	1.355	
ALICANTE	663	414	5	4	0	423	1.086	180	9	11	0	200	157	41	398	688	
CASTELLÓN	89	165	0	1	0	166	255	94	0	1	0	95	17	5	117	138	
VALENCIA	770	712	0	6	0	718	1.488	402	1	11	0	414	487	58	959	529	
EXTREMADURA	14	230	2	1	0	233	247	73	0	3	0	76	60	13	149	98	
BADAJOS	12	167	0	1	0	168	180	54	0	3	0	57	54	7	118	62	
CÁCERES	2	63	2	0	0	65	67	19	0	0	0	19	6	6	31	36	
GALICIA	411	884	3	0	0	887	1.298	465	4	1	3	473	388	34	895	403	
A CORUÑA	281	238	0	0	0	238	519	177	3	1	3	184	119	22	325	194	
LUGO	10	71	0	0	0	71	81	42	0	0	0	42	20	1	63	18	
OURENSE	111	118	1	0	0	119	230	63	1	0	0	64	63	0	127	103	
PONTEVEDRA	9	457	2	0	0	459	468	183	0	0	0	183	186	11	380	88	
MADRID	791	923	1	8	0	932	1.723	517	1	8	0	526	274	124	924	799	
MURCIA	539	571	5	12	16	604	1.143	223	4	10	2	239	294	33	566	577	
NAVARRA	30	49	2	1	0	52	82	43	2	1	0	46	19	2	67	15	
PAÍS VASCO	90	410	0	0	0	410	500	324	0	0	0	324	91	10	425	75	
ÁLAVA	2	43	0	0	0	43	45	37	0	0	0	37	4	0	41	4	
GUIPÚZCOA	3	178	0	0	0	178	181	143	0	0	0	143	36	0	179	2	
VIZCAYA	85	189	0	0	0	189	274	144	0	0	0	144	51	10	205	69	
LA RIOJA	8	47	0	0	0	47	55	37	0	0	0	37	7	2	46	9	
CEUTA	36	63	0	0	0	63	99	14	1	0	0	15	27	8	50	49	
MELILLA	55	114	0	0	0	114	169	52	0	0	0	52	63	6	121	48	
TOTAL ESTADO	13.591	12.236	43	89	115	12.483	26.074	6.525	57	108	68	6.758	4.795	1.357	12.910	13.164	

PENSIÓN NO CONTRIBUTIVA DE INVALIDEZ

CAUSAS DE DENEGACIÓN ACUMULADAS CORRESPONDIENTES AL AÑO 2011 HASTA MAYO

CC.AA. Y/O PROVINCIAS	EDAD	RESIDENCIA LEGAL	RECURSOS		GRADO MINUSVALÍA ENF. CRÓNICA	PRESTACIÓN INCOMPATIBLE	SOLICITAR SIN PASAR DOS AÑOS	SIN DESGLOSAR	TOTAL CAUSAS DE DENEGACIÓN
			ECONÓMICOS						
			PERSONALES	U.E.C.					
ANDALUCÍA	13	17	123	149	624	24	0	1	951
ALMERÍA	1	3	5	10	28	0	0	0	47
CÁDIZ	0	0	41	34	1	8	0	0	84
CÓRDOBA	0	0	14	13	32	5	0	0	64
GRANADA	3	4	8	16	49	0	0	0	80
HUELVA	0	1	6	12	45	1	0	1	66
JAÉN	6	4	5	3	15	0	0	0	33
MÁLAGA	3	4	18	29	176	4	0	0	234
SEVILLA	0	1	26	32	278	6	0	0	343
ARAGÓN	1	1	13	9	12	5	0	0	41
HUESCA	0	0	1	1	4	2	0	0	8
TERUEL	1	0	1	0	3	0	0	0	5
ZARAGOZA	0	1	11	8	5	3	0	0	28
ASTURIAS	2	1	17	17	29	12	0	0	78
ILLES BALEARS	0	13	10	0	60	7	0	7	97
CANARIAS	10	16	142	89	297	14	0	0	568
LAS PALMAS	4	7	53	32	168	6	0	0	270
S.C. TENERIFE	6	9	89	57	129	8	0	0	298
CANTABRIA	0	1	7	7	29	0	0	0	44
CASTILLA Y LEÓN	1	6	32	25	35	4	0	0	103
ÁVILA	0	0	3	1	1	0	0	0	5
BURGOS	0	3	6	9	3	2	0	0	23
LEÓN	0	2	6	3	3	1	0	0	15
PALENCIA	0	0	0	1	0	0	0	0	1
SALAMANCA	1	0	6	1	13	0	0	0	21
SEGOVIA	0	1	1	2	1	1	0	0	6
SORIA	0	0	0	1	0	0	0	0	1
VALLADOLID	0	0	4	2	2	0	0	0	8
ZAMORA	0	0	6	5	12	0	0	0	23
CASTILLA-LA MANCHA	14	10	66	75	83	9	0	0	257
ALBACETE	2	0	13	13	33	0	0	0	61
CIUDAD REAL	3	3	15	30	15	5	0	0	71
CUENCA	5	0	19	13	17	2	0	0	56
GUADALAJARA	0	3	6	5	6	0	0	0	20
TOLEDO	4	4	13	14	12	2	0	0	49

(Continúa al dorso)

CC.AA. Y/O PROVINCIAS	EDAD	RESIDENCIA LEGAL	RECURSOS ECONÓMICOS		GRADO MINUSVALÍA ENF. CRÓNICA	PRESTACIÓN INCOMPATIBLE	SOLICITAR SIN PASAR DOS AÑOS	SIN DESGLOSAR	TOTAL CAUSAS DE DENEGACIÓN
			PERSONALES	U.E.C.					
			CATALUNYA	0					
BARCELONA	0	8	100	147	196	163	0	0	614
GIRONA	0	1	13	12	12	19	0	0	57
LLEIDA	0	0	3	7	5	5	0	0	20
TARRAGONA	0	4	16	28	11	23	0	0	82
COMUNIDAD VALENCIANA	4	13	100	90	436	18	0	0	661
ALICANTE	2	5	61	15	71	3	0	0	157
CASTELLÓN	0	2	1	4	10	0	0	0	17
VALENCIA	2	6	38	71	355	15	0	0	487
EXTREMADURA	0	0	5	9	46	0	0	0	60
BADAJOS	0	0	5	9	40	0	0	0	54
CÁCERES	0	0	0	0	6	0	0	0	6
GALICIA	2	8	60	69	240	7	0	2	388
A CORUÑA	2	1	10	17	86	1	0	2	119
LUGO	0	1	3	2	13	1	0	0	20
OURENSE	0	1	2	6	52	2	0	0	63
PONTEVEDRA	0	5	45	44	89	3	0	0	186
MADRID	2	18	95	91	67	1	0	0	274
MURCIA	5	16	67	26	170	10	0	0	294
NAVARRA	0	3	5	8	1	1	0	1	19
PAÍS VASCO	5	12	12	32	20	10	0	0	91
ÁLAVA	0	0	0	4	0	0	0	0	4
GUIPÚZCOA	5	9	2	17	0	3	0	0	36
VIZCAYA	0	3	10	11	20	7	0	0	51
LA RIOJA	1	1	1	0	4	0	0	0	7
CEUTA	0	1	2	3	21	0	0	0	27
MELILLA	0	3	5	4	51	0	0	0	63
TOTAL ESTADO	60	153	894	897	2.449	332	0	11	4.796

1d PNCs DE LA SEGURIDAD SOCIAL: DATOS DE LA GESTIÓN MENSUAL Y ANUAL

PENSIONES NO CONTRIBUTIVAS DE JUBILACIÓN E INVALIDEZ

DATOS CONJUNTOS DE GESTIÓN CORRESPONDIENTES AL MES DE MAYO DE 2011

CC.AA. Y/O PROVINCIAS	PTES. MES ANTERIOR	SOLICITUDES PRESENTADAS					A RESOLV. MES	SOLICITUDES RESUELTAS									PTES. FIN MES
								APROBADAS					NO APROBADAS		TOTAL		
		NUEVAS	LISMI	PAS	INSS	TOTAL		NUEVAS	LISMI	PAS	INSS	TOTAL	DNG	CAD-DES			
ANDALUCÍA	3.392	907	5	18	0	930	4.322	540	4	17	0	561	189	28	778	3.544	
ALMERÍA	72	86	0	0	0	86	158	53	0	0	0	53	15	2	70	88	
CÁDIZ	690	143	0	8	0	151	841	94	0	7	0	101	16	7	124	717	
CÓRDOBA	268	26	0	0	0	26	294	52	0	1	0	53	22	5	80	214	
GRANADA	279	105	1	2	0	108	387	69	1	1	0	71	24	4	99	288	
HUELVA	77	72	0	2	0	74	151	54	0	3	0	57	14	1	72	79	
JAÉN	97	46	1	1	0	48	145	34	0	0	0	34	8	5	47	98	
MÁLAGA	625	174	3	2	0	179	804	86	2	2	0	90	56	4	150	654	
SEVILLA	1.284	255	0	3	0	258	1.542	98	1	3	0	102	34	0	136	1.406	
ARAGÓN	138	79	1	0	0	80	218	78	1	1	0	80	26	3	109	109	
HUESCA	33	17	1	0	0	18	51	7	0	0	0	7	2	1	10	41	
TERUEL	5	3	0	0	0	3	8	3	1	0	0	4	1	0	5	3	
ZARAGOZA	100	59	0	0	0	59	159	68	0	1	0	69	23	2	94	65	
ASTURIAS	312	94	2	0	1	97	409	56	0	1	0	57	26	7	90	319	
ILLES BALEARS	141	170	1	0	0	171	312	75	0	0	0	75	43	5	123	189	
CANARIAS	5.278	368	0	5	0	373	5.651	236	0	4	0	240	129	22	391	5.260	
LAS PALMAS	2.604	176	0	3	0	179	2.783	98	0	2	0	100	59	15	174	2.609	
S.C. TENERIFE	2.674	192	0	2	0	194	2.868	138	0	2	0	140	70	7	217	2.651	
CANTABRIA	44	71	0	0	0	71	115	47	0	0	0	47	15	0	62	53	
CASTILLA Y LEÓN	496	211	3	1	0	215	711	151	6	1	0	158	42	27	227	484	
ÁVILA	30	15	0	0	0	15	45	7	0	0	0	7	2	3	12	33	
BURGOS	160	28	0	0	0	28	188	27	0	0	0	27	7	4	38	150	
LEÓN	73	40	0	0	0	40	113	16	2	0	0	18	4	5	27	86	
PALENCIA	19	17	0	0	0	17	36	9	0	0	0	9	1	2	12	24	
SALAMANCA	75	38	1	0	0	39	114	29	2	0	0	31	8	7	46	68	
SEGOVIA	29	10	0	0	0	10	39	6	1	0	0	7	5	3	15	24	
SORIA	11	4	1	0	0	5	16	5	0	0	0	5	1	0	6	10	
VALLADOLID	41	36	0	0	0	36	77	37	0	0	0	37	6	3	46	31	
ZAMORA	58	23	1	1	0	25	83	15	1	1	0	17	8	0	25	58	
CASTILLA-LA MANCHA	723	194	0	0	0	194	917	137	0	1	0	138	54	54	246	671	
ALBACETE	136	64	0	0	0	64	200	41	0	0	0	41	11	3	55	145	
CIUDAD REAL	163	65	0	0	0	65	228	36	0	1	0	37	17	23	77	151	
CUENCA	36	26	0	0	0	26	62	14	0	0	0	14	8	0	22	40	
GUADALAJARA	24	21	0	0	0	21	45	13	0	0	0	13	6	1	20	25	
TOLEDO	364	18	0	0	0	18	382	33	0	0	0	33	12	27	72	310	

(Continúa al dorso)

CC.AA. Y/O PROVINCIAS	PTES. MES ANTERIOR	SOLICITUDES PRESENTADAS					A RESOLV. MES	SOLICITUDES RESUELTAS									PTES. FIN MES
		NUEVAS	LISMI	PAS	INSS	TOTAL		APROBADAS					NO APROBADAS		TOTAL		
								NUEVAS	LISMI	PAS	INSS	TOTAL	DNG	CAD-DES			
CATALUNYA	4.368	734	0	0	21	755	5.123	522	3	1	6	532	274	94	900	4.223	
BARCELONA	3.296	591	0	0	13	604	3.900	385	2	1	4	392	229	75	696	3.204	
GIRONA	385	53	0	0	6	59	444	46	0	0	1	47	15	6	68	376	
LLEIDA	168	22	0	0	2	24	192	24	0	0	1	25	6	3	34	158	
TARRAGONA	519	68	0	0	0	68	587	67	1	0	0	68	24	10	102	485	
COMUNIDAD VALENCIANA	1.997	474	3	4	0	481	2.478	326	2	5	0	333	170	88	591	1.887	
ALICANTE	865	198	3	2	0	203	1.068	103	2	3	0	108	60	31	199	869	
CASTELLÓN	190	55	0	0	0	55	245	41	0	0	0	41	6	1	48	197	
VALENCIA	942	221	0	2	0	223	1.165	182	0	2	0	184	104	56	344	821	
EXTREMADURA	260	98	0	1	0	99	359	89	1	2	0	92	35	15	142	217	
BADAJOS	160	67	0	1	0	68	228	55	0	2	0	57	30	9	96	132	
CÁCERES	100	31	0	0	0	31	131	34	1	0	0	35	5	6	46	85	
GALICIA	631	448	3	0	0	451	1.082	201	0	0	0	201	113	15	329	753	
A CORUÑA	377	158	0	0	0	158	535	93	0	0	0	93	43	5	141	394	
LUGO	48	41	0	0	0	41	89	35	0	0	0	35	8	4	47	42	
OURENSE	160	41	1	0	0	42	202	19	0	0	0	19	11	3	33	169	
PONTEVEDRA	46	208	2	0	0	210	256	54	0	0	0	54	51	3	108	148	
MADRID	1.753	392	1	6	0	399	2.152	210	1	6	0	217	103	54	374	1.778	
MURCIA	728	182	2	1	3	188	916	77	5	3	1	86	45	1	132	784	
NAVARRA	37	34	0	0	2	36	73	25	0	1	0	26	16	0	42	31	
PAÍS VASCO	128	117	0	0	0	117	245	83	0	0	0	83	19	8	110	135	
ÁLAVA	8	8	0	0	0	8	16	6	0	0	0	6	0	0	6	10	
GUIPÚZCOA	4	38	0	0	0	38	42	32	0	0	0	32	5	0	37	5	
VIZCAYA	116	71	0	0	0	71	187	45	0	0	0	45	14	8	67	120	
LA RIOJA	17	28	0	0	0	28	45	17	0	0	0	17	5	0	22	23	
CEUTA	83	16	0	0	0	16	99	6	0	0	0	6	9	6	21	78	
MELILLA	50	36	0	0	0	36	86	9	0	1	0	10	14	0	24	62	

TOTAL ESTADO	20.576	4.653	21	36	27	4.737	25.313	2.885	23	44	7	2.959	1.327	427	4.713	20.600
--------------	--------	-------	----	----	----	-------	--------	-------	----	----	---	-------	-------	-----	-------	--------

PENSIONES NO CONTRIBUTIVAS DE JUBILACIÓN E INVALIDEZ

CAUSAS DE DENEGACIÓN CONJUNTAS CORRESPONDIENTES AL MES DE MAYO DE 2011

CC.AA. Y/O PROVINCIAS	EDAD	RESIDENCIA	RECURSOS		GRADO	PRESTACIÓN	SOLICITAR	SIN	TOTAL CAUSAS DE DENEGACIÓN
		LEGAL	ECONÓMICOS		MINUSVALÍA ENF. CRÓNICA	INCOMPATIBLE	SIN PASAR DOS AÑOS	DESGLASAR	
			PERSONALES	U.E.C.					
ANDALUCÍA	8	13	35	48	82	2	0	1	189
ALMERÍA	1	0	3	4	7	0	0	0	15
CÁDIZ	0	0	10	6	0	0	0	0	16
CÓRDOBA	0	1	2	7	11	1	0	0	22
GRANADA	3	0	4	7	10	0	0	0	24
HUELVA	0	2	1	5	5	0	0	1	14
JAÉN	2	2	0	4	0	0	0	0	8
MÁLAGA	1	8	10	9	27	1	0	0	56
SEVILLA	1	0	5	6	22	0	0	0	34
ARAGÓN	1	5	5	13	2	0	0	0	26
HUESCA	0	1	0	1	0	0	0	0	2
TERUEL	0	0	0	0	1	0	0	0	1
ZARAGOZA	1	4	5	12	1	0	0	0	23
ASTURIAS	2	1	3	11	7	2	0	0	26
ILLES BALEARS	1	12	9	10	8	3	0	0	43
CANARIAS	7	9	30	21	62	0	0	0	129
LAS PALMAS	3	4	14	8	30	0	0	0	59
S.C. TENERIFE	4	5	16	13	32	0	0	0	70
CANTABRIA	1	0	4	4	6	0	0	0	15
CASTILLA Y LEÓN	1	2	11	19	6	1	0	2	42
ÁVILA	0	0	1	0	1	0	0	0	2
BURGOS	0	1	2	4	0	0	0	0	7
LEÓN	0	0	0	4	0	0	0	0	4
PALENCIA	1	0	0	0	0	0	0	0	1
SALAMANCA	0	1	3	1	3	0	0	0	8
SEGOVIA	0	0	0	4	0	1	0	0	5
SORIA	0	0	0	1	0	0	0	0	1
VALLADOLID	0	0	1	2	1	0	0	2	6
ZAMORA	0	0	4	3	1	0	0	0	8
CASTILLA-LA MANCHA	1	6	7	31	6	3	0	0	54
ALBACETE	1	0	3	5	2	0	0	0	11
CIUDAD REAL	0	1	1	11	1	3	0	0	17
CUENCA	0	1	1	6	0	0	0	0	8
GUADALAJARA	0	1	0	3	2	0	0	0	6
TOLEDO	0	3	2	6	1	0	0	0	12

(Continúa al dorso)

CC.AA. Y/O PROVINCIAS	EDAD	RESIDENCIA	RECURSOS ECONÓMICOS		GRADO MINUSVALÍA	PRESTACIÓN	SOLICITAR SIN PASAR	SIN	TOTAL CAUSAS DE DENEGACIÓN
		LEGAL	PERSONALES	U.E.C.	ENF. CRÓNICA	INCOMPATIBLE	DOS AÑOS	DESGLOSAR	
CATALUNYA	3	10	58	122	50	31	0	0	274
BARCELONA	2	8	51	101	44	23	0	0	229
GIRONA	1	1	4	4	4	1	0	0	15
LLEIDA	0	0	1	3	1	1	0	0	6
TARRAGONA	0	1	2	14	1	6	0	0	24
COMUNIDAD VALENCIANA	3	6	34	64	57	6	0	0	170
ALICANTE	2	4	14	14	26	0	0	0	60
CASTELLÓN	0	0	1	3	2	0	0	0	6
VALENCIA	1	2	19	47	29	6	0	0	104
EXTREMADURA	0	0	4	16	15	0	0	0	35
BADAJOS	0	0	4	12	14	0	0	0	30
CÁCERES	0	0	0	4	1	0	0	0	5
GALICIA	1	11	23	38	38	2	0	0	113
A CORUÑA	0	6	5	15	16	1	0	0	43
LUGO	1	1	2	2	2	0	0	0	8
OURENSE	0	0	0	2	9	0	0	0	11
PONTEVEDRA	0	4	16	19	11	1	0	0	51
MADRID	2	20	28	43	9	1	0	0	103
MURCIA	1	11	10	7	15	1	0	0	45
NAVARRA	1	5	1	7	1	1	0	0	16
PAÍS VASCO	2	1	5	7	2	2	0	0	19
ÁLAVA	0	0	0	0	0	0	0	0	0
GUIPÚZCOA	1	0	1	3	0	0	0	0	5
VIZCAYA	1	1	4	4	2	2	0	0	14
LA RIOJA	1	1	1	2	0	0	0	0	5
CEUTA	0	2	1	0	6	0	0	0	9
MELILLA	0	1	3	2	7	1	0	0	14
TOTAL ESTADO	36	116	272	465	379	56	0	3	1.327

PENSIONES NO CONTRIBUTIVAS DE JUBILACIÓN E INVALIDEZ

DATOS ACUMULADOS DE GESTIÓN CORRESPONDIENTES AL AÑO 2011 HASTA MAYO

CC.AA. Y/O PROVINCIAS	PTES. AÑO ANTERIOR	SOLICITUDES PRESENTADAS					A RESOLV. AÑO	SOLICITUDES RESUELTAS									PTES. FINAL
		NUEVAS	LISMI	PAS	INSS	TOTAL		APROBADAS					NO APROBADAS		TOTAL		
								NUEVAS	LISMI	PAS	INSS	TOTAL	DNG	CAD-DES			
ANDALUCÍA	3.522	4.806	17	79	4	4.906	8.428	3.148	31	73	4	3.256	1.412	216	4.884	3.544	
ALMERÍA	117	335	0	0	0	335	452	250	0	0	0	250	93	21	364	88	
CÁDIZ	617	777	1	32	1	811	1.428	493	2	26	1	522	143	46	711	717	
CÓRDOBA	287	384	0	0	0	384	671	309	2	4	0	315	111	31	457	214	
GRANADA	297	438	1	2	0	441	738	306	2	2	0	310	121	19	450	288	
HUELVA	105	342	0	8	0	350	455	269	0	5	0	274	90	12	376	79	
JAÉN	94	229	2	3	3	237	331	163	1	5	3	172	48	13	233	98	
MÁLAGA	568	1.193	12	16	0	1.221	1.789	688	13	15	0	716	345	74	1.135	654	
SEVILLA	1.437	1.108	1	18	0	1.127	2.564	670	11	16	0	697	461	0	1.158	1.406	
ARAGÓN	97	470	5	8	1	484	581	313	3	6	0	322	125	25	472	109	
HUESCA	27	87	1	4	1	93	120	50	1	3	0	54	23	2	79	41	
TERUEL	9	27	1	0	0	28	37	26	1	0	0	27	7	0	34	3	
ZARAGOZA	61	356	3	4	0	363	424	237	1	3	0	241	95	23	359	65	
ASTURIAS	379	482	6	1	2	491	870	362	1	3	3	369	135	47	551	319	
ILLES BALEARS	144	589	1	1	0	591	735	342	2	0	0	344	155	47	546	189	
CANARIAS	5.187	2.101	1	26	0	2.128	7.315	1.093	1	22	1	1.117	789	149	2.055	5.260	
LAS PALMAS	2.523	1.027	0	18	0	1.045	3.568	471	1	15	0	487	392	80	959	2.609	
S.C. TENERIFE	2.664	1.074	1	8	0	1.083	3.747	622	0	7	1	630	397	69	1.096	2.651	
CANTABRIA	49	309	0	1	0	310	359	226	1	0	0	227	79	0	306	53	
CASTILLA Y LEÓN	667	1.158	7	1	0	1.166	1.833	749	12	1	0	762	217	370	1.349	484	
ÁVILA	26	73	0	0	0	73	99	44	0	0	0	44	17	5	66	33	
BURGOS	115	231	0	0	0	231	346	134	0	0	0	134	44	18	196	150	
LEÓN	59	179	1	0	0	180	239	99	5	0	0	104	39	10	153	86	
PALENCIA	10	79	0	0	0	79	89	58	0	0	0	58	4	3	65	24	
SALAMANCA	71	177	2	0	0	179	250	129	4	0	0	133	38	11	182	68	
SEGOVIA	36	55	0	0	0	55	91	35	1	0	0	36	16	15	67	24	
SORIA	8	25	1	0	0	26	34	20	0	0	0	20	2	2	24	10	
VALLADOLID	283	222	0	0	0	222	505	151	0	0	0	151	21	302	474	31	
ZAMORA	59	117	3	1	0	121	180	79	2	1	0	82	36	4	122	58	
CASTILLA-LA MANCHA	782	1.186	1	2	1	1.190	1.972	768	1	10	2	781	403	117	1.301	671	
ALBACETE	124	274	0	1	0	275	399	155	0	5	1	161	80	13	254	145	
CIUDAD REAL	249	386	0	1	0	387	636	309	0	5	0	314	122	49	485	151	
CUENCA	40	170	1	0	0	171	211	81	1	0	0	82	84	5	171	40	
GUADALAJARA	25	90	0	0	1	91	116	56	0	0	1	57	28	6	91	25	
TOLEDO	344	266	0	0	0	266	610	167	0	0	0	167	89	44	300	310	

(Continúa al dorso)

CC.AA. Y/O PROVINCIAS	PTES. AÑO ANTERIOR	SOLICITUDES PRESENTADAS					A RESOLV. AÑO	SOLICITUDES RESUELTAS									PTES. FINAL
		NUEVAS	LISMI	PAS	INSS	TOTAL		APROBADAS					NO APROBADAS		TOTAL		
								NUEVAS	LISMI	PAS	INSS	TOTAL	DNG	CAD-DES			
CATALUNYA	4.302	3.820	8	1	108	3.937	8.239	1.885	13	1	61	1.960	1.303	753	4.016	4.223	
BARCELONA	3.145	2.968	6	1	79	3.054	6.199	1.394	11	1	43	1.449	1.014	532	2.995	3.204	
GIRONA	457	278	0	0	9	287	744	194	0	0	11	205	95	68	368	376	
LLEIDA	170	156	0	0	7	163	333	91	0	0	2	93	44	38	175	158	
TARRAGONA	530	418	2	0	13	433	963	206	2	0	5	213	150	115	478	485	
COMUNIDAD VALENCIANA	1.848	2.731	7	21	0	2.759	4.607	1.425	14	40	0	1.479	1.025	216	2.720	1.887	
ALICANTE	763	1.055	7	10	0	1.072	1.835	524	12	21	0	557	321	88	966	869	
CASTELLÓN	134	263	0	1	0	264	398	151	0	2	0	153	38	10	201	197	
VALENCIA	951	1.413	0	10	0	1.423	2.374	750	2	17	0	769	666	118	1.553	821	
EXTREMADURA	30	546	12	3	0	561	591	224	3	5	0	232	105	37	374	217	
BADAJOZ	17	377	6	3	0	386	403	156	1	5	0	162	85	24	271	132	
CÁCERES	13	169	6	0	0	175	188	68	2	0	0	70	20	13	103	85	
GALICIA	919	1.807	6	0	0	1.813	2.732	1.234	7	6	3	1.250	618	111	1.979	753	
A CORUÑA	621	573	0	0	0	573	1.194	499	6	6	3	514	233	53	800	394	
LUGO	31	192	0	0	0	192	223	134	0	0	0	134	37	10	181	42	
OURENSE	164	236	2	0	0	238	402	151	1	0	0	152	74	7	233	169	
PONTEVEDRA	103	806	4	0	0	810	913	450	0	0	0	450	274	41	765	148	
MADRID	1.673	2.165	3	29	0	2.197	3.870	1.164	4	24	0	1.192	663	237	2.092	1.778	
MURCIA	723	930	18	17	16	981	1.704	423	15	15	2	455	403	62	920	784	
NAVARRA	78	158	2	3	12	175	253	125	2	3	4	134	82	6	222	31	
PAÍS VASCO	158	737	0	0	0	737	895	585	0	5	0	590	151	19	760	135	
ÁLAVA	3	87	0	0	0	87	90	71	0	0	0	71	9	0	80	10	
GUIPÚZCOA	5	286	0	0	0	286	291	233	0	0	0	233	53	0	286	5	
VIZCAYA	150	364	0	0	0	364	514	281	0	5	0	286	89	19	394	120	
LA RIOJA	17	115	0	0	0	115	132	86	0	0	0	86	21	2	109	23	
CEUTA	50	127	0	0	0	127	177	44	1	1	0	46	36	17	99	78	
MELILLA	65	157	2	0	0	159	224	78	2	1	0	81	75	6	162	62	

TOTAL ESTADO	20.690	24.394	96	193	144	24.827	45.517	14.274	113	216	80	14.683	7.797	2.437	24.917	20.600
--------------	--------	--------	----	-----	-----	--------	--------	--------	-----	-----	----	--------	-------	-------	--------	--------

PENSIONES NO CONTRIBUTIVAS DE JUBILACIÓN E INVALIDEZ

CAUSAS DE DENEGACIÓN ACUMULADAS CORRESPONDIENTES AL AÑO 2011 HASTA MAYO

CC.AA. Y/O PROVINCIAS	EDAD	RESIDENCIA LEGAL	RECURSOS		GRADO MINUSVALÍA ENF. CRÓNICA	PRESTACIÓN INCOMPATIBLE	SOLICITAR SIN PASAR DOS AÑOS	SIN DESGLOSAR	TOTAL CAUSAS DE DENEGACIÓN
			ECONÓMICOS						
			PERSONALES	U.E.C.					
ANDALUCÍA	52	82	222	406	624	26	0	1	1.413
ALMERÍA	11	10	14	30	28	0	0	0	93
CÁDIZ	0	0	57	75	1	10	0	0	143
CÓRDOBA	4	2	27	41	32	5	0	0	111
GRANADA	4	16	20	32	49	0	0	0	121
HUELVA	2	4	15	22	45	1	0	1	90
JAÉN	8	6	8	11	15	0	0	0	48
MÁLAGA	7	37	37	85	176	4	0	0	346
SEVILLA	16	7	44	110	278	6	0	0	461
ARAGÓN	5	10	36	45	12	17	0	0	125
HUESCA	3	1	4	9	4	2	0	0	23
TERUEL	1	0	1	2	3	0	0	0	7
ZARAGOZA	1	9	31	34	5	15	0	0	95
ASTURIAS	7	5	31	51	29	12	0	0	135
ILLES BALEARS	4	31	26	20	60	7	0	7	155
CANARIAS	29	61	204	184	297	14	0	0	789
LAS PALMAS	14	33	88	83	168	6	0	0	392
S.C. TENERIFE	15	28	116	101	129	8	0	0	397
CANTABRIA	2	3	11	34	29	0	0	0	79
CASTILLA Y LEÓN	15	14	59	87	35	5	0	2	217
ÁVILA	0	0	9	7	1	0	0	0	17
BURGOS	1	4	12	22	3	2	0	0	44
LEÓN	4	3	10	17	3	2	0	0	39
PALENCIA	2	0	0	2	0	0	0	0	4
SALAMANCA	3	3	8	11	13	0	0	0	38
SEGOVIA	2	3	2	7	1	1	0	0	16
SORIA	0	0	0	2	0	0	0	0	2
VALLADOLID	1	0	8	8	2	0	0	2	21
ZAMORA	2	1	10	11	12	0	0	0	36
CASTILLA-LA MANCHA	22	23	90	174	83	11	0	0	403
ALBACETE	4	1	17	24	33	1	0	0	80
CIUDAD REAL	7	4	27	63	15	6	0	0	122
CUENCA	5	3	24	33	17	2	0	0	84
GUADALAJARA	0	6	6	10	6	0	0	0	28
TOLEDO	6	9	16	44	12	2	0	0	89

(Continúa al dorso)

CC.AA. Y/O PROVINCIAS	EDAD	RESIDENCIA	RECURSOS ECONÓMICOS		GRADO MINUSVALÍA	PRESTACIÓN	SOLICITAR SIN PASAR	SIN	TOTAL CAUSAS DE DENE GACIÓN
		LEGAL	PERSONALES	U.E.C.	ENF. CRÓNICA	INCOMPATIBLE	DOS AÑOS	DESGLOSAR	
CATALUNYA	11	61	230	535	224	242	0	0	1.303
BARCELONA	6	44	174	409	196	185	0	0	1.014
GIRONA	2	4	23	31	12	23	0	0	95
LLEIDA	1	3	6	22	5	7	0	0	44
TARRAGONA	2	10	27	73	11	27	0	0	150
COMUNIDAD VALENCIANA	21	43	163	338	436	24	0	0	1.025
ALICANTE	14	26	88	118	71	4	0	0	321
CASTELLÓN	1	3	3	21	10	0	0	0	38
VALENCIA	6	14	72	199	355	20	0	0	666
EXTREMADURA	1	0	12	46	46	0	0	0	105
BADAJOS	1	0	9	35	40	0	0	0	85
CÁCERES	0	0	3	11	6	0	0	0	20
GALICIA	13	37	106	211	240	9	0	2	618
A CORUÑA	7	18	32	87	86	1	0	2	233
LUGO	3	2	5	12	13	2	0	0	37
OURENSE	1	2	5	12	52	2	0	0	74
PONTEVEDRA	2	15	64	100	89	4	0	0	274
MADRID	30	122	175	268	67	1	0	0	663
MURCIA	8	43	100	71	170	11	0	0	403
NAVARRA	1	28	16	34	1	1	0	1	82
PAÍS VASCO	7	24	28	62	20	10	0	0	151
ÁLAVA	0	0	1	8	0	0	0	0	9
GUIPÚZCOA	5	16	10	19	0	3	0	0	53
VIZCAYA	2	8	17	35	20	7	0	0	89
LA RIOJA	3	5	4	5	4	0	0	0	21
CEUTA	0	4	3	8	21	0	0	0	36
MELILLA	0	8	9	6	51	1	0	0	75
TOTAL ESTADO	231	604	1.525	2.585	2.449	391	0	13	7.798

1e PNC DE JUBILACIÓN E INVALIDEZ: COEFICIENTES DE LA GESTIÓN MENSUAL

PENSIONES NO CONTRIBUTIVAS DE LA SEGURIDAD SOCIAL DE JUBILACIÓN E INVALIDEZ

DISTRIBUCIÓN TERRITORIAL DEL COEFICIENTE DE COBERTURA. SITUACIÓN EN MAYO DE 2011

PNC DE JUBILACIÓN

ÁMBITO GEOGRÁFICO

PNC DE INVALIDEZ

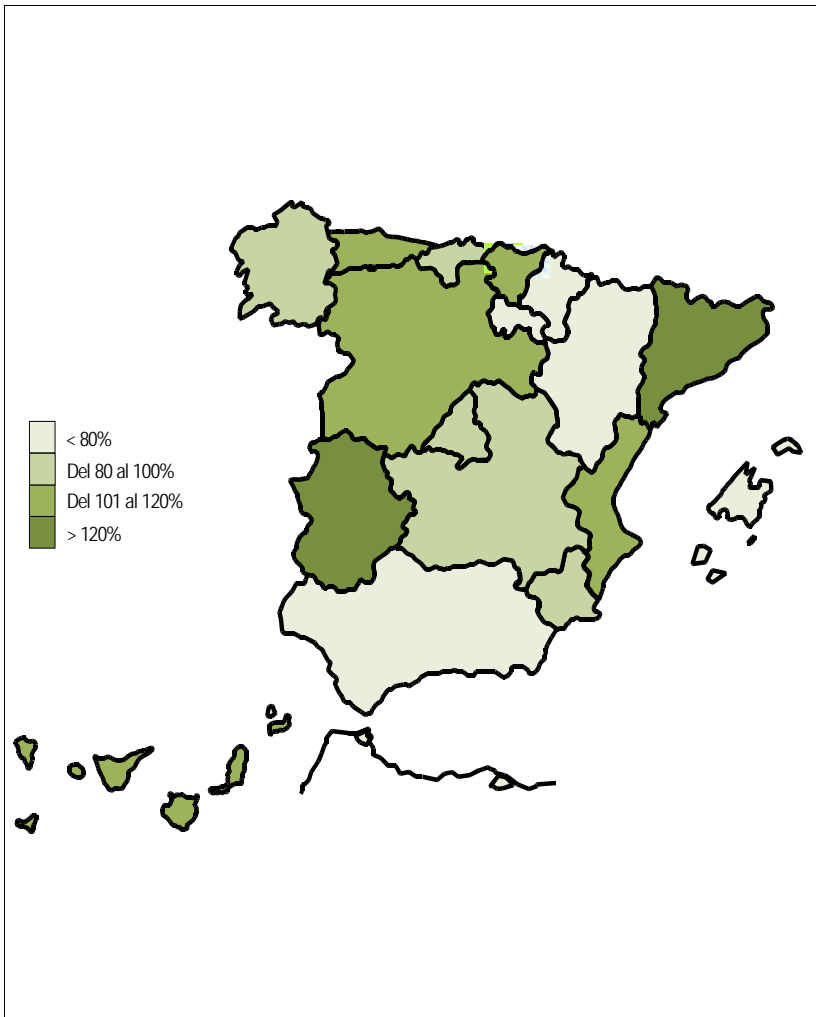

69,94%	ANDALUCÍA	101,75%
127,12%	ARAGÓN	161,90%
114,63%	ASTURIAS	76,79%
68,32%	ILLES BALEARS	77,14%
102,52%	CANARIAS	106,54%
83,33%	CANTABRIA	90,24%
107,20%	CASTILLA Y LEÓN	103,33%
143,42%	CASTILLA-LA MANCHA	116,10%
130,58%	CATALUNYA	110,51%
114,69%	C. VALENCIANA	131,36%
167,24%	EXTREMADURA	109,76%
84,13%	GALICIA	63,37%
96,68%	MADRID	89,24%
92,96%	MURCIA	56,41%
107,41%	NAVARRA	144,44%
127,27%	PAÍS VASCO	73,97%
80,00%	LA RIOJA	75,00%
157,14%	CEUTA	111,11%
25,00%	MELILLA	87,50%
100,25%	TOTAL ESTADO	98,73%

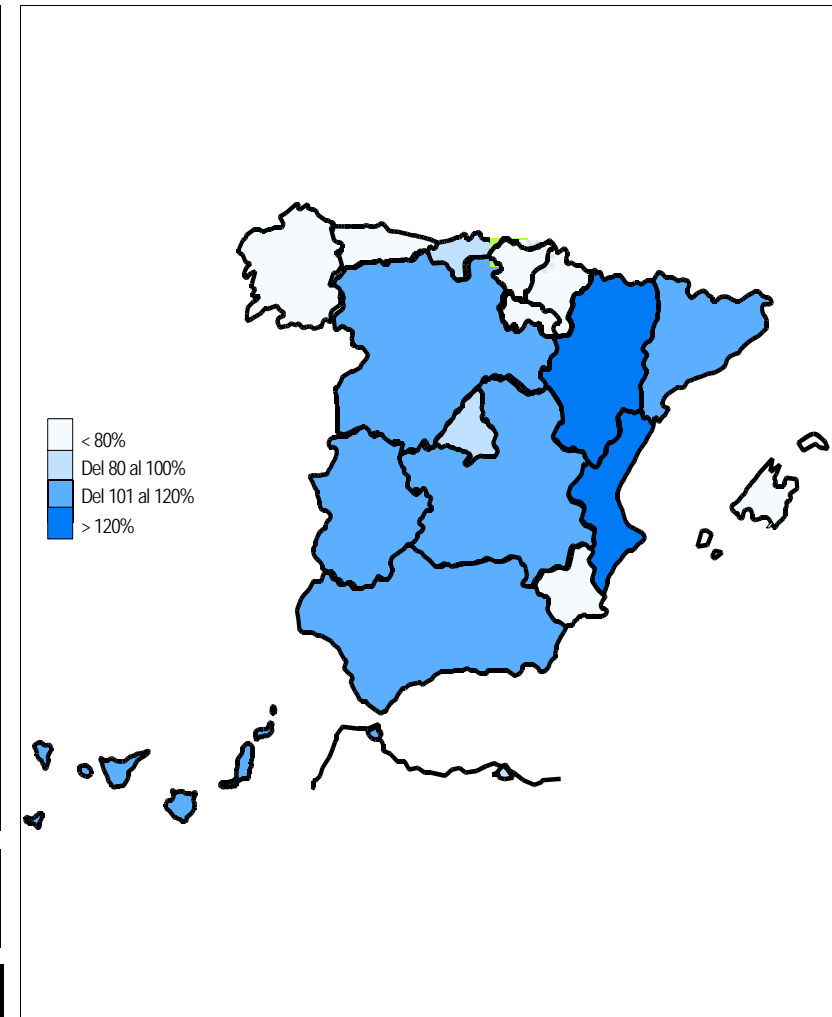

Coeficiente de cobertura: Determina la relación existente entre el volumen de expedientes resueltos e iniciados durante el mes.

PENSIONES NO CONTRIBUTIVAS DE LA SEGURIDAD SOCIAL DE JUBILACIÓN E INVALIDEZ

DISTRIBUCIÓN TERRITORIAL DEL COEFICIENTE DE RECONOCIMIENTO. SITUACIÓN EN MAYO DE 2011

PNC DE JUBILACIÓN

ÁMBITO GEOGRÁFICO

PNC DE INVALIDEZ

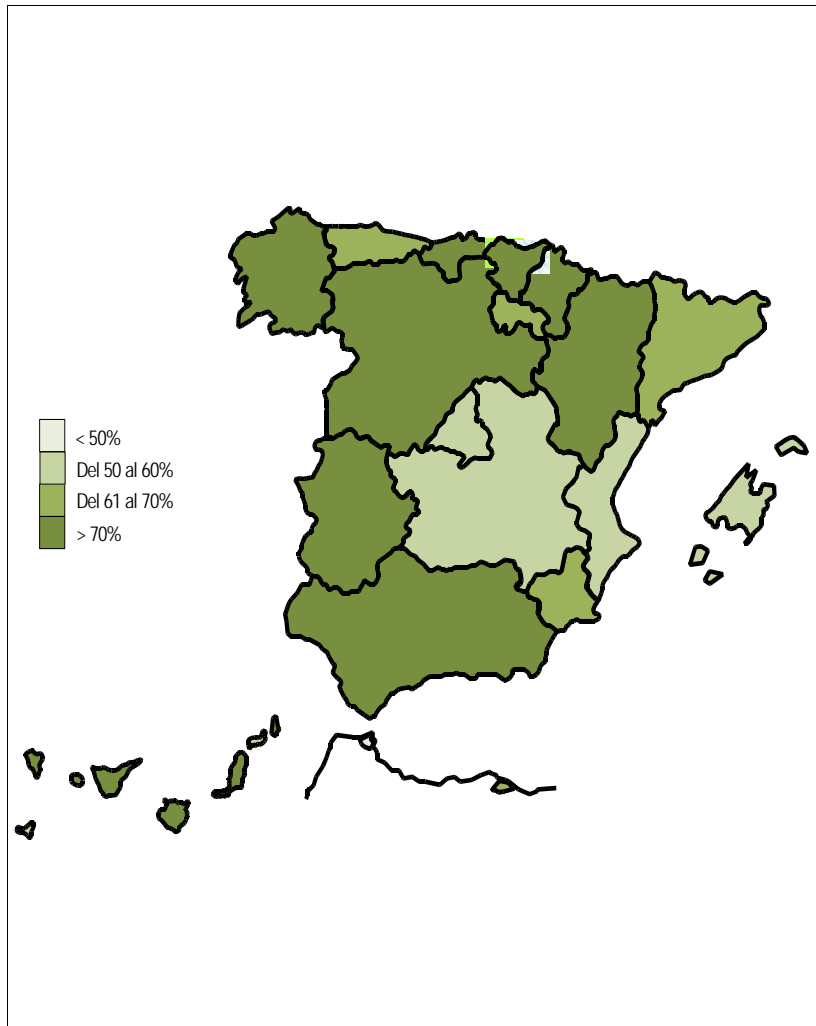

67,16%	ANDALUCÍA	67,16%
76,47%	ARAGÓN	76,47%
62,79%	ASTURIAS	62,79%
66,67%	ILLES BALEARS	66,67%
51,75%	CANARIAS	51,75%
72,97%	CANTABRIA	72,97%
65,59%	CASTILLA Y LEÓN	65,59%
54,74%	CASTILLA-LA MANCHA	54,74%
55,39%	CATALUNYA	55,39%
57,74%	C. VALENCIANA	57,74%
48,89%	EXTREMADURA	48,89%
48,70%	GALICIA	48,70%
63,12%	MADRID	63,12%
66,67%	MURCIA	66,67%
53,85%	NAVARRA	53,85%
77,78%	PAÍS VASCO	77,78%
100,00%	LA RIOJA	100,00%
30,00%	CEUTA	30,00%
38,10%	MELILLA	38,10%
59,35%	TOTAL ESTADO	59,35%

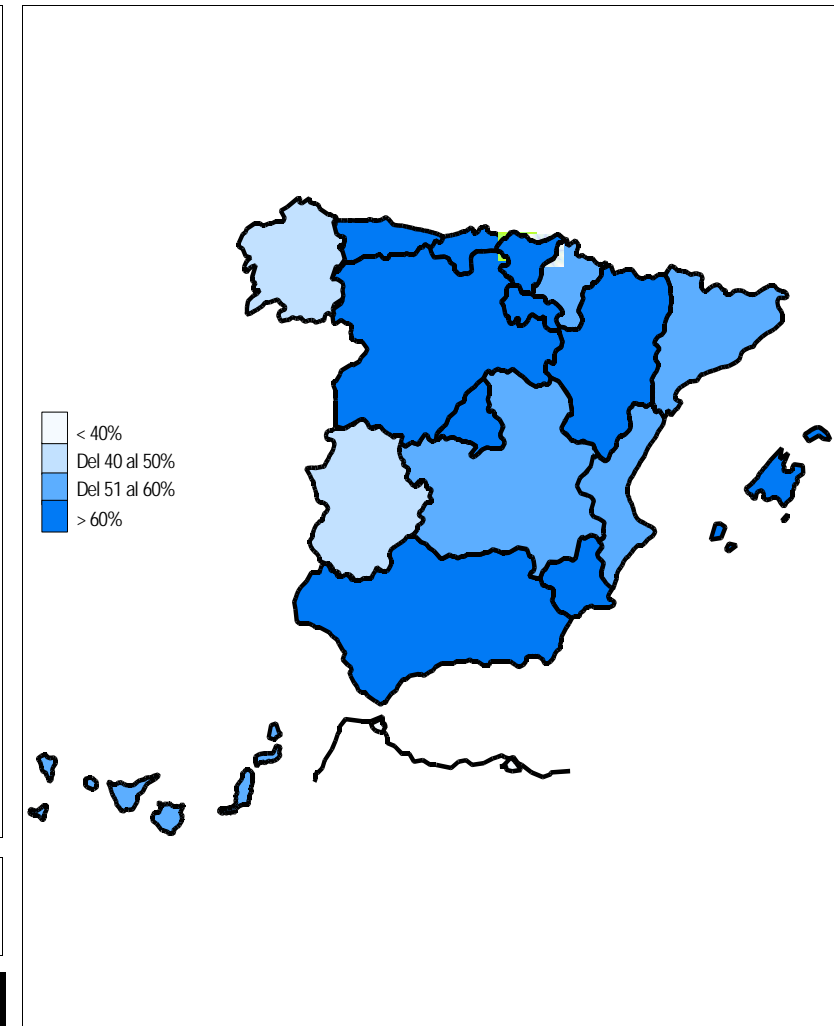

PENSIONES NO CONTRIBUTIVAS DE LA SEGURIDAD SOCIAL DE JUBILACIÓN E INVALIDEZ

DISTRIBUCIÓN TERRITORIAL DEL COEFICIENTE DE GESTIÓN EN DÍAS. SITUACIÓN EN MAYO DE 2011

PNC DE JUBILACIÓN

ÁMBITO GEOGRÁFICO

PNC DE INVALIDEZ

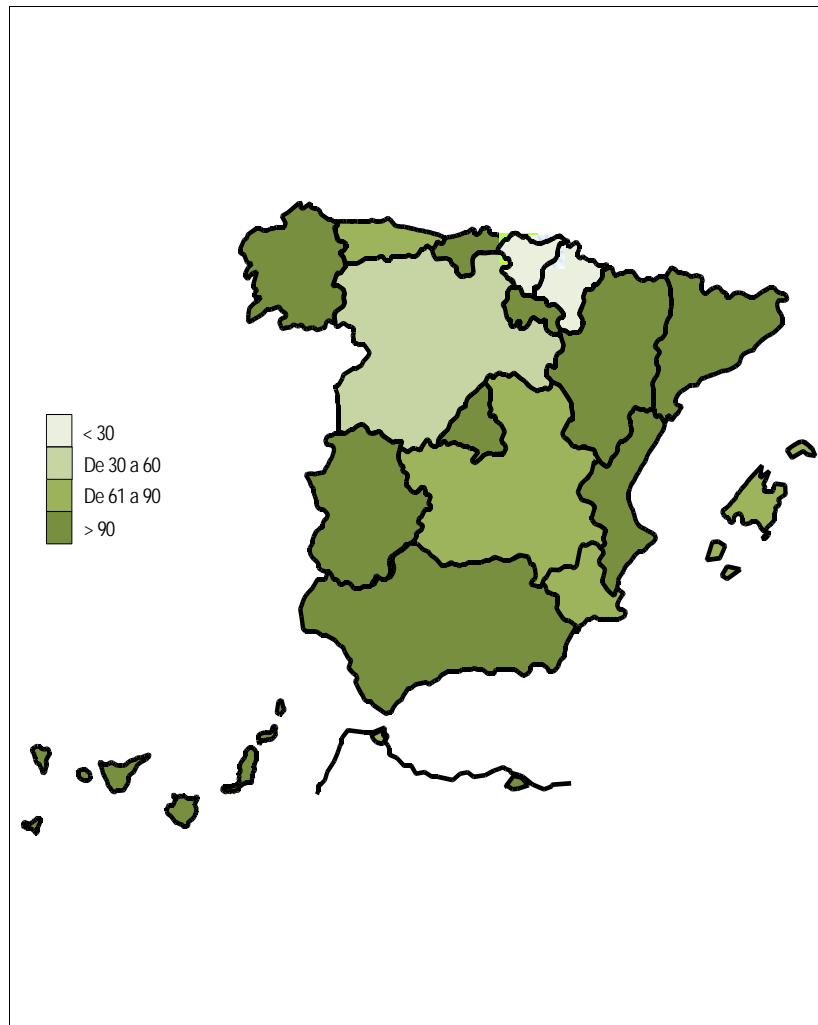

60	ANDALUCÍA	156
32	ARAGÓN	39
74	ASTURIAS	123
62	ILLES BALEARS	36
288	CANARIAS	428
32	CANTABRIA	21
50	CASTILLA Y LEÓN	80
68	CASTILLA-LA MANCHA	100
137	CATALUNYA	181
55	C. VALENCIANA	156
54	EXTREMADURA	63
57	GALICIA	68
116	MADRID	129
82	MURCIA	143
20	NAVARRA	43
28	PAÍS VASCO	27
31	LA RIOJA	29
68	CEUTA	117
47	MELILLA	63
90	TOTAL ESTADO	158

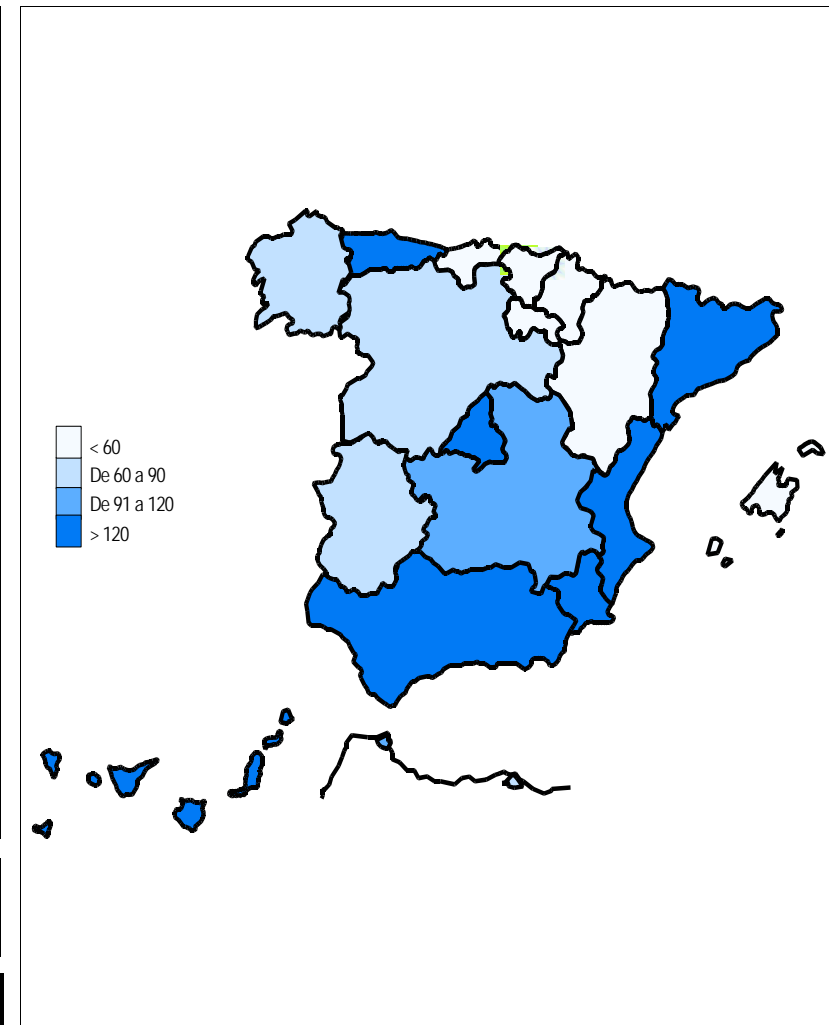

Coefficiente de gestión: Coeficiente expresado en días; su valor indica a cuántos días de entrada media de expedientes equivale el número de los que se encuentran en gestión al finalizar el mes.

1f RECLAMACIONES PREVIAS: DATOS DE LA GESTIÓN MENSUAL Y ANUAL

PENSIONES NO CONTRIBUTIVAS DE LA SEGURIDAD SOCIAL : JUBILACIÓN E INVALIDEZ
RECLAMACIÓN PREVIA A LA VÍA JURISDICCIONAL SOCIAL: DATOS DEL MES DE MAYO DE 2011

CC.AA. Y/O PROVINCIAS	JUBILACIÓN						INVALIDEZ						TOTAL: JUBILACIÓN MÁS INVALIDEZ					
	PENDTE.	RECLAM.	RESUELTAS			RECLAM.	PENDTE.	RECLAM.	RESUELTAS			RECLAM.	PENDTE.	RECLAM.	RESUELTAS			RECLAM.
	ANT.	PRSEN.	ESTIM.	DESEST.	TOTAL	PENDTE.	ANT.	PRSEN.	ESTIM.	DESEST.	TOTAL	PENDTE.	ANT.	PRSEN.	ESTIM.	DESEST.	TOTAL	PENDTE.
ANDALUCÍA	40	37	14	15	29	48	288	38	26	35	61	265	328	75	40	50	90	313
ALMERÍA	6	3	2	1	3	6	13	7	2	5	7	13	19	10	4	6	10	19
CÁDIZ	2	7	3	3	6	3	9	8	0	7	7	10	11	15	3	10	13	13
CÓRDOBA	8	5	4	3	7	6	17	5	3	5	8	14	25	10	7	8	15	20
GRANADA	2	3	1	3	4	1	21	6	6	4	10	17	23	9	7	7	14	18
HUELVA	2	1	0	1	1	2	3	4	2	3	5	2	5	5	2	4	6	4
JAÉN	0	5	0	0	0	5	2	4	3	1	4	2	2	9	3	1	4	7
MÁLAGA	0	3	0	3	3	0	58	0	1	9	10	48	58	3	1	12	13	48
SEVILLA	20	10	4	1	5	25	165	4	9	1	10	159	185	14	13	2	15	184
ARAGÓN	0	2	2	0	2	0	1	3	1	1	2	2	1	5	3	1	4	2
HUESCA	0	0	0	0	0	0	1	0	1	0	1	0	1	0	1	0	1	0
TERUEL	0	0	0	0	0	0	0	0	0	0	0	0	0	0	0	0	0	0
ZARAGOZA	0	2	2	0	2	0	0	3	0	1	1	2	0	5	2	1	3	2
ASTURIAS	45	5	0	1	1	49	105	5	1	9	10	100	150	10	1	10	11	149
ILLES BALEARS	5	4	0	2	2	7	14	8	4	3	7	15	19	12	4	5	9	22
CANARIAS	49	17	6	11	17	49	79	24	5	21	26	77	128	41	11	32	43	126
LAS PALMAS	14	9	2	4	6	17	65	13	4	11	15	63	79	22	6	15	21	80
S.C. TENERIFE	35	8	4	7	11	32	14	11	1	10	11	14	49	19	5	17	22	46
CANTABRIA	1	0	0	0	0	1	2	0	0	0	0	2	3	0	0	0	0	3
CASTILLA Y LEÓN	55	17	4	6	10	62	56	8	0	6	6	58	111	25	4	12	16	120
ÁVILA	0	0	0	0	0	0	0	0	0	0	0	0	0	0	0	0	0	0
BURGOS	4	0	1	0	1	3	4	0	0	0	0	4	8	0	1	0	1	7
LEÓN	2	4	0	0	0	6	1	1	0	1	1	1	3	5	0	1	1	7
PALENCIA	0	1	0	1	1	0	0	0	0	0	0	0	0	1	0	1	1	0
SALAMANCA	0	2	1	1	2	0	0	0	0	0	0	0	0	2	1	1	2	0
SEGOVIA	0	0	0	0	0	0	0	0	0	0	0	0	0	0	0	0	0	0
SORIA	0	0	0	0	0	0	0	0	0	0	0	0	0	0	0	0	0	0
VALLADOLID	48	0	2	2	4	44	50	3	0	2	2	51	98	3	2	4	6	95
ZAMORA	1	10	0	2	2	9	1	4	0	3	3	2	2	14	0	5	5	11
CASTILLA-LA MANCHA	15	5	3	8	11	9	21	9	2	10	12	18	36	14	5	18	23	27
ALBACETE	0	2	1	1	2	0	1	1	1	0	1	1	1	3	2	1	3	1
CIUDAD REAL	9	2	1	7	8	3	16	5	1	6	7	14	25	7	2	13	15	17
CUENCA	1	1	1	0	1	1	0	1	0	1	1	0	1	2	1	1	2	1
GUADALAJARA	0	0	0	0	0	0	0	0	0	0	0	0	0	0	0	0	0	0
TOLEDO	5	0	0	0	0	5	4	2	0	3	3	3	9	2	0	3	3	8

(Continúa al dorso)

CC.AA. Y/O PROVINCIAS	JUBILACIÓN						INVALIDEZ						TOTAL: JUBILACIÓN MÁS INVALIDEZ					
	PENDTE.	RECLAM.	RESUELTAS			RECLAM.	PENDTE.	RECLAM.	RESUELTAS			RECLAM.	PENDTE.	RECLAM.	RESUELTAS			RECLAM.
	ANT.	PRSEN.	ESTIM.	DESEST.	TOTAL	PENDTE.	ANT.	PRSEN.	ESTIM.	DESEST.	TOTAL	PENDTE.	ANT.	PRSEN.	ESTIM.	DESEST.	TOTAL	PENDTE.
CATALUNYA	134	44	36	27	63	115	288	114	66	72	138	264	422	158	102	99	201	379
BARCELONA	101	26	28	21	49	78	211	85	47	57	104	192	312	111	75	78	153	270
GIRONA	12	5	1	3	4	13	16	5	4	2	6	15	28	10	5	5	10	28
LLEIDA	7	6	2	1	3	10	12	6	2	3	5	13	19	12	4	4	8	23
TARRAGONA	14	7	5	2	7	14	49	18	13	10	23	44	63	25	18	12	30	58
COMUNIDAD VALENCIANA	20	20	4	16	20	20	106	52	9	49	58	100	126	72	13	65	78	120
ALICANTE	10	5	2	5	7	8	76	15	5	13	18	73	86	20	7	18	25	81
CASTELLÓN	0	1	0	1	1	0	1	0	0	1	1	0	1	1	0	2	2	0
VALENCIA	10	14	2	10	12	12	29	37	4	35	39	27	39	51	6	45	51	39
EXTREMADURA	30	4	0	5	5	29	32	8	0	6	6	34	62	12	0	11	11	63
BADAJOS	17	1	0	3	3	15	25	5	0	5	5	25	42	6	0	8	8	40
CÁCERES	13	3	0	2	2	14	7	3	0	1	1	9	20	6	0	3	3	23
GALICIA	86	28	9	11	20	94	489	30	10	17	27	492	575	58	19	28	47	586
A CORUÑA	43	7	4	4	8	42	289	8	1	0	1	296	332	15	5	4	9	338
LUGO	0	5	0	1	1	4	2	2	2	1	3	1	2	7	2	2	4	5
OURENSE	0	3	1	2	3	0	0	6	0	6	6	0	0	9	1	8	9	0
PONTEVEDRA	43	13	4	4	8	48	198	14	7	10	17	195	241	27	11	14	25	243
MADRID	20	18	8	8	16	22	33	27	13	23	36	24	53	45	21	31	52	46
MURCIA	2	8	1	1	2	8	43	38	3	12	15	66	45	46	4	13	17	74
NAVARRA	0	2	0	2	2	0	0	0	0	0	0	0	0	2	0	2	2	0
PAÍS VASCO	12	11	2	0	2	21	10	9	1	1	2	17	22	20	3	1	4	38
ÁLAVA	0	3	1	0	1	2	0	0	0	0	0	0	0	3	1	0	1	2
GUIPÚZCOA (1)	0	0	0	0	0	0	0	0	0	0	0	0	0	0	0	0	0	0
VIZCAYA	12	8	1	0	1	19	10	9	1	1	2	17	22	17	2	1	3	36
LA RIOJA	1	1	1	0	1	1	7	2	0	2	2	7	8	3	1	2	3	8
CEUTA	0	0	0	0	0	0	1	2	0	2	2	1	1	2	0	2	2	1
MELILLA	0	1	0	1	1	0	4	5	0	5	5	4	4	6	0	6	6	4

TOTAL ESTADO	515	224	90	114	204	535	1.579	382	141	274	415	1.546	2.094	606	231	388	619	2.081
--------------	-----	-----	----	-----	-----	-----	-------	-----	-----	-----	-----	-------	-------	-----	-----	-----	-----	-------

(1) Datos no facilitados

PENSIONES NO CONTRIBUTIVAS DE LA SEGURIDAD SOCIAL : JUBILACIÓN E INVALIDEZ
RECLAMACIÓN PREVIA A LA VÍA JURISDICCIONAL SOCIAL: DATOS ACUMULADOS DEL AÑO 2011 HASTA MAYO

CC.AA. Y/O PROVINCIAS	JUBILACIÓN						INVALIDEZ						TOTAL: JUBILACIÓN MÁS INVALIDEZ					
	PENDTE. ANT.	RECLAM. PRSEN.	RESUELTAS			RECLAM. PENDTE.	PENDTE. ANT.	RECLAM. PRSEN.	RESUELTAS			RECLAM. PENDTE.	PENDTE. ANT.	RECLAM. PRSEN.	RESUELTAS			RECLAM. PENDTE.
			ESTIM.	DESEST.	TOTAL				ESTIM.	DESEST.	TOTAL				ESTIM.	DESEST.	TOTAL	
ANDALUCÍA	63	180	87	108	195	48	255	348	115	223	338	265	318	528	202	331	533	313
ALMERÍA	10	29	22	11	33	6	9	33	13	16	29	13	19	62	35	27	62	19
CÁDIZ	1	20	9	9	18	3	5	31	8	18	26	10	6	51	17	27	44	13
CÓRDOBA	7	17	7	11	18	6	18	26	13	17	30	14	25	43	20	28	48	20
GRANADA	16	20	15	20	35	1	26	31	17	23	40	17	42	51	32	43	75	18
HUELVA	5	4	1	6	7	2	11	13	8	14	22	2	16	17	9	20	29	4
JAÉN	0	12	5	2	7	5	3	13	8	6	14	2	3	25	13	8	21	7
MÁLAGA	2	32	16	18	34	0	54	84	20	70	90	48	56	116	36	88	124	48
SEVILLA	22	46	12	31	43	25	129	117	28	59	87	159	151	163	40	90	130	184
ARAGÓN	1	13	9	5	14	0	1	6	2	3	5	2	2	19	11	8	19	2
HUESCA	1	1	2	0	2	0	0	2	1	1	2	0	1	3	3	1	4	0
TERUEL	0	1	0	1	1	0	0	0	0	0	0	0	0	1	0	1	1	0
ZARAGOZA	0	11	7	4	11	0	1	4	1	2	3	2	1	15	8	6	14	2
ASTURIAS	54	9	3	11	14	49	112	25	7	30	37	100	166	34	10	41	51	149
ILLES BALEARS	6	21	8	12	20	7	12	48	22	23	45	15	18	69	30	35	65	22
CANARIAS	53	59	18	45	63	49	101	107	30	101	131	77	154	166	48	146	194	126
LAS PALMAS	13	25	7	14	21	17	54	63	14	40	54	63	67	88	21	54	75	80
S.C. TENERIFE	40	34	11	31	42	32	47	44	16	61	77	14	87	78	27	92	119	46
CANTABRIA	3	0	0	2	2	1	4	1	0	3	3	2	7	1	0	5	5	3
CASTILLA Y LEÓN	59	36	10	23	33	62	53	32	7	20	27	58	112	68	17	43	60	120
ÁVILA	2	1	0	3	3	0	0	1	1	0	1	0	2	2	1	3	4	0
BURGOS	5	3	2	3	5	3	2	4	1	1	2	4	7	7	3	4	7	7
LEÓN	5	5	1	3	4	6	3	4	0	6	6	1	8	9	1	9	10	7
PALENCIA	0	1	0	1	1	0	0	2	0	2	2	0	0	3	0	3	3	0
SALAMANCA	0	7	3	4	7	0	0	7	4	3	7	0	0	14	7	7	14	0
SEGOVIA	0	0	0	0	0	0	0	0	0	0	0	0	0	0	0	0	0	0
SORIA	0	0	0	0	0	0	1	0	0	1	1	0	1	0	0	1	1	0
VALLADOLID	46	3	2	3	5	44	46	8	0	3	3	51	92	11	2	6	8	95
ZAMORA	1	16	2	6	8	9	1	6	1	4	5	2	2	22	3	10	13	11
CASTILLA-LA MANCHA	14	56	22	39	61	9	14	69	27	38	65	18	28	125	49	77	126	27
ALBACETE	1	15	8	8	16	0	3	19	11	10	21	1	4	34	19	18	37	1
CIUDAD REAL	11	30	10	28	38	3	7	31	7	17	24	14	18	61	17	45	62	17
CUENCA	0	4	2	1	3	1	1	9	6	4	10	0	1	13	8	5	13	1
GUADALAJARA	1	3	2	2	4	0	2	3	2	3	5	0	3	6	4	5	9	0
TOLEDO	1	4	0	0	0	5	1	7	1	4	5	3	2	11	1	4	5	8

(Continúa al dorso)

CC.AA. Y/O PROVINCIAS	JUBILACIÓN						INVALIDEZ						TOTAL: JUBILACIÓN MÁS INVALIDEZ					
	PENDTE. ANT.	RECLAM. PRSEN.	RESUELTAS			RECLAM. PENDTE.	PENDTE. ANT.	RECLAM. PRSEN.	RESUELTAS			RECLAM. PENDTE.	PENDTE. ANT.	RECLAM. PRSEN.	RESUELTAS			RECLAM. PENDTE.
			ESTIM.	DESEST.	TOTAL				ESTIM.	DESEST.	TOTAL				ESTIM.	DESEST.	TOTAL	
CATALUNYA	134	233	134	118	252	115	267	437	238	202	440	264	401	670	372	320	692	379
BARCELONA	101	171	108	86	194	78	199	314	169	152	321	192	300	485	277	238	515	270
GIRONA	7	24	6	12	18	13	22	19	15	11	26	15	29	43	21	23	44	28
LLEIDA	5	15	5	5	10	10	11	27	15	10	25	13	16	42	20	15	35	23
TARRAGONA	21	23	15	15	30	14	35	77	39	29	68	44	56	100	54	44	98	58
COMUNIDAD VALENCIANA	44	135	54	105	159	20	106	173	43	136	179	100	150	308	97	241	338	120
ALICANTE	39	71	44	58	102	8	95	56	24	54	78	73	134	127	68	112	180	81
CASTELLÓN	0	2	1	1	2	0	0	7	6	1	7	0	0	9	7	2	9	0
VALENCIA	5	62	9	46	55	12	11	110	13	81	94	27	16	172	22	127	149	39
EXTREMADURA	38	46	26	29	55	29	65	37	21	47	68	34	103	83	47	76	123	63
BADAJOS	21	32	20	18	38	15	37	26	15	23	38	25	58	58	35	41	76	40
CÁCERES	17	14	6	11	17	14	28	11	6	24	30	9	45	25	12	35	47	23
GALICIA	102	113	61	60	121	94	484	112	48	56	104	492	586	225	109	116	225	586
A CORUÑA	37	64	34	25	59	42	286	47	22	15	37	296	323	111	56	40	96	338
LUGO	1	10	3	4	7	4	0	7	3	3	6	1	1	17	6	7	13	5
OURENSE	0	9	6	3	9	0	0	16	5	11	16	0	0	25	11	14	25	0
PONTEVEDRA	64	30	18	28	46	48	198	42	18	27	45	195	262	72	36	55	91	243
MADRID	17	98	50	43	93	22	17	113	43	63	106	24	34	211	93	106	199	46
MURCIA	3	27	10	12	22	8	68	104	37	69	106	66	71	131	47	81	128	74
NAVARRA	0	10	2	8	10	0	0	1	0	1	1	0	0	11	2	9	11	0
PAÍS VASCO	20	27	11	15	26	21	19	30	10	22	32	17	39	57	21	37	58	38
ÁLAVA	0	3	1	0	1	2	0	8	1	7	8	0	0	11	2	7	9	2
GUIPÚZCOA (1)	0	0	0	0	0	0	0	0	0	0	0	0	0	0	0	0	0	0
VIZCAYA	20	24	10	15	25	19	19	22	9	15	24	17	39	46	19	30	49	36
LA RIOJA	8	1	3	5	8	1	8	5	2	4	6	7	16	6	5	9	14	8
CEUTA	1	4	5	0	5	0	1	8	5	3	8	1	2	12	10	3	13	1
MELILLA	0	5	1	4	5	0	3	59	5	53	58	4	3	64	6	57	63	4

TOTAL ESTADO	620	1.073	514	644	1.158	535	1.590	1.715	662	1.097	1.759	1.546	2.210	2.788	1.176	1.741	2.917	2.081
--------------	-----	-------	-----	-----	-------	-----	-------	-------	-----	-------	-------	-------	-------	-------	-------	-------	-------	-------

(1) Datos no facilitados

1g REVISIONES DE OFICIO E INSTANCIA DE PARTE: DATOS DE LA GESTIÓN MENSUAL Y ANUAL

PENSIÓN NO CONTRIBUTIVA DE JUBILACIÓN
REVISIONES DE OFICIO E INSTANCIA DE PARTE
DATOS DE GESTIÓN CORRESPONDIENTES AL MES DE MAYO DE 2011

CC.AA. Y/O PROVINCIAS	ENTRADA REVISIONES	REVISIONES EFECTUADAS					CAUSAS DE EXTINCIÓN DEL DERECHO					
		Sin Modif.	Con Modif.	Suspensión	Extinción	TOTAL	Residencia	Personal	U.E.C.	Fallecimiento	Otras	TOTAL
		Cuantía	Cuantía	Pago	Derecho							
ANDALUCÍA	694	212	120	29	350	711	18	126	50	136	20	350
ALMERÍA	20	0	7	2	11	20	0	7	0	2	2	11
CÁDIZ	67	3	9	3	49	64	0	15	2	28	4	49
CÓRDOBA	44	1	11	0	45	57	0	19	9	17	0	45
GRANADA	38	0	7	3	28	38	15	12	0	0	1	28
HUELVA	32	0	4	0	26	30	0	11	2	11	2	26
JAÉN	67	0	32	2	33	67	1	10	10	12	0	33
MÁLAGA	294	202	25	15	56	298	0	10	22	24	0	56
SEVILLA	132	6	25	4	102	137	2	42	5	42	11	102
ARAGÓN	54	4	9	0	41	54	0	14	7	17	3	41
HUESCA	20	0	4	0	16	20	0	6	3	6	1	16
TERUEL	5	0	1	0	4	5	0	1	1	2	0	4
ZARAGOZA	29	4	4	0	21	29	0	7	3	9	2	21
ASTURIAS	39	1	8	0	33	42	0	13	2	16	2	33
ILLES BALEARS	92	32	20	6	29	87	0	9	5	14	1	29
CANARIAS	209	40	41	14	139	234	1	27	2	98	11	139
LAS PALMAS	101	30	17	13	76	136	0	16	1	58	1	76
S.C. TENERIFE	108	10	24	1	63	98	1	11	1	40	10	63
CANTABRIA	33	1	5	1	26	33	0	11	2	13	0	26
CASTILLA Y LEÓN	342	211	41	7	83	342	0	36	17	25	5	83
ÁVILA	8	1	2	0	5	8	0	5	0	0	0	5
BURGOS	11	0	1	0	10	11	0	3	1	6	0	10
LEÓN	7	0	1	0	6	7	0	4	0	0	2	6
PALENCIA	71	46	8	4	13	71	0	6	2	5	0	13
SALAMANCA	35	4	3	0	28	35	0	10	11	7	0	28
SEGOVIA	2	0	0	0	2	2	0	2	0	0	0	2
SORIA	2	0	0	0	2	2	0	0	1	1	0	2
VALLADOLID	52	18	21	0	13	52	0	4	1	5	3	13
ZAMORA	154	142	5	3	4	154	0	2	1	1	0	4
CASTILLA-LA MANCHA	94	11	12	0	70	93	0	20	4	42	4	70
ALBACETE	26	6	3	0	18	27	0	5	1	11	1	18
CIUDAD REAL	36	2	5	0	23	30	0	6	3	13	1	23
CUENCA	4	0	2	0	2	4	0	2	0	0	0	2
GUADALAJARA	6	1	0	0	6	7	0	0	0	4	2	6
TOLEDO	22	2	2	0	21	25	0	7	0	14	0	21

(Continúa al dorso)

CC.AA. Y/O PROVINCIAS	ENTRADA REVISIONES	REVISIONES EFECTUADAS					CAUSAS DE EXTINCIÓN DEL DERECHO					
		Sin Modif. Cuantía	Con Modif. Cuantía	Suspensión Pago	Extinción Derecho	TOTAL	Residencia	Personal	U.E.C.	Fallecimiento	Otras	TOTAL
CATALUNYA	132	28	55	3	81	167	3	60	14	0	4	81
BARCELONA	100	22	37	3	52	114	2	36	12	0	2	52
GIRONA	13	2	7	0	6	15	0	4	0	0	2	6
LLEIDA	3	1	1	0	12	14	1	9	2	0	0	12
TARRAGONA	16	3	10	0	11	24	0	11	0	0	0	11
COMUNIDAD VALENCIANA	249	20	62	1	169	252	1	68	22	76	2	169
ALICANTE	72	5	15	0	52	72	0	22	1	29	0	52
CASTELLÓN	30	0	12	0	16	28	0	6	3	6	1	16
VALENCIA	147	15	35	1	101	152	1	40	18	41	1	101
EXTREMADURA	233	152	61	9	80	302	0	42	11	20	7	80
BADAJOS	158	101	38	6	55	200	0	27	7	16	5	55
CÁCERES	75	51	23	3	25	102	0	15	4	4	2	25
GALICIA	228	8	49	4	167	228	1	44	24	74	24	167
A CORUÑA	99	8	20	0	71	99	0	16	2	38	15	71
LUGO	21	0	1	0	20	21	0	3	0	11	6	20
OURENSE	29	0	5	1	23	29	0	10	1	11	1	23
PONTEVEDRA	79	0	23	3	53	79	1	15	21	14	2	53
MADRID	343	12	70	14	131	227	3	33	31	57	7	131
MURCIA	69	8	28	3	30	69	0	10	5	10	5	30
NAVARRA	10	1	3	0	6	10	0	2	0	4	0	6
PAÍS VASCO	14	0	0	0	14	14	1	0	2	11	0	14
ÁLAVA	8	0	0	0	8	8	1	0	2	5	0	8
GUIPÚZCOA	0	0	0	0	0	0	0	0	0	0	0	0
VIZCAYA	6	0	0	0	6	6	0	0	0	6	0	6
LA RIOJA	8	0	0	0	8	8	0	5	0	3	0	8
CEUTA	11	2	4	0	5	11	0	1	0	4	0	5
MELILLA	19	0	4	7	8	19	0	0	0	8	0	8
TOTAL ESTADO	2.873	743	592	98	1.470	2.903	28	521	198	628	95	1.470

PENSIÓN NO CONTRIBUTIVA DE INVALIDEZ
REVISIONES DE OFICIO E INSTANCIA DE PARTE
DATOS DE GESTIÓN CORRESPONDIENTES AL MES DE MAYO DE 2011

CC.AA. Y/O PROVINCIAS	ENTRADA REVISIONES	REVISIONES EFECTUADAS								CAUSAS DE EXTINCIÓN DEL DERECHO						
		Sin Modif. Cuantía	Con Modif. Cuantía	Suspensión PNC		Compat. PNC Art. 147	Recuperación Art. 144.1	Extinción Derecho	TOTAL	Residencia	Personal	U.E.C.	Grado	Fallecimiento	Otras	TOTAL
				Art. 144.1	Pago											
ANDALUCÍA	995	402	224	50	50	71	26	264	1.087	1	80	36	22	98	27	264
ALMERÍA	56	14	17	0	4	0	0	21	56	0	8	1	2	7	3	21
CÁDIZ	106	7	39	9	9	18	6	35	123	0	11	3	1	15	5	35
CÓRDOBA	57	0	17	3	4	0	2	23	49	0	6	0	2	10	5	23
GRANADA	79	5	36	2	15	7	3	27	95	0	5	1	6	9	6	27
HUELVA	27	2	13	2	0	0	0	16	33	0	10	0	3	2	1	16
JAÉN	61	0	37	0	1	0	0	23	61	1	8	10	0	4	0	23
MÁLAGA	486	340	27	31	0	34	15	62	509	0	10	19	0	26	7	62
SEVILLA	123	34	38	3	17	12	0	57	161	0	22	2	8	25	0	57
ARAGÓN	47	5	18	2	9	4	2	12	52	0	2	2	1	4	3	12
HUESCA	10	0	5	1	2	0	0	2	10	0	0	0	0	2	0	2
TERUEL	5	0	1	0	1	0	0	3	5	0	1	0	0	1	1	3
ZARAGOZA	32	5	12	1	6	4	2	7	37	0	1	2	1	1	2	7
ASTURIAS	75	10	14	8	0	6	6	27	71	0	6	7	1	9	4	27
ILLES BALEARS	151	55	39	0	19	0	1	34	148	0	6	0	5	18	5	34
CANARIAS	467	154	87	0	28	7	0	109	385	1	25	8	1	63	11	109
LAS PALMAS S.C. TENERIFE	227	92	22	0	22	2	0	49	187	1	15	3	1	28	1	49
S.C. TENERIFE	240	62	65	0	6	5	0	60	198	0	10	5	0	35	10	60
CANTABRIA	56	0	18	4	3	0	9	22	56	0	8	3	5	4	2	22
CASTILLA Y LEÓN	452	303	59	19	12	5	2	52	452	0	18	8	1	13	12	52
ÁVILA	8	3	0	2	0	0	0	3	8	0	3	0	0	0	0	3
BURGOS	31	3	9	6	1	0	0	12	31	0	6	0	0	2	4	12
LEÓN	19	1	14	2	0	2	0	0	19	0	0	0	0	0	0	0
PALENCIA	156	130	5	1	10	0	1	9	156	0	4	1	0	4	0	9
SALAMANCA	34	6	13	6	0	2	1	6	34	0	0	1	0	3	2	6
SEGOVIA	3	0	1	0	0	0	0	2	3	0	1	0	1	0	0	2
SORIA	7	0	4	1	0	1	0	1	7	0	0	0	0	1	0	1
VALLADOLID	52	30	11	1	0	0	0	10	52	0	2	3	0	0	5	10
ZAMORA	142	130	2	0	1	0	0	9	142	0	2	3	0	3	1	9
CASTILLA-LA MANCHA	147	39	33	6	11	38	1	39	167	0	9	3	0	17	10	39
ALBACETE	39	11	9	2	0	13	0	6	41	0	1	0	0	5	0	6
CIUDAD REAL	57	10	13	4	7	14	1	16	65	0	6	3	0	4	3	16
CUENCA	31	9	7	0	2	9	0	6	33	0	0	0	0	3	3	6
GUADALAJARA	7	3	1	0	0	2	0	3	9	0	0	0	0	3	0	3
TOLEDO	13	6	3	0	2	0	0	8	19	0	2	0	0	2	4	8

(Continúa al dorso)

CC.AA. Y/O PROVINCIAS	ENTRADA REVISIONES	REVISIONES EFECTUADAS							CAUSAS DE EXTINCIÓN DEL DERECHO							
		Sin Modif. Cuantía	Con Modif. Cuantía	Suspensión PNC		Compat. PNC Art. 147	Recuperación Art. 144.1	Extinción Derecho	TOTAL	Residencia	Personal	U.E.C.	Grado	Fallecimiento	Otras	TOTAL
				Art. 144.1	Pago											
CATALUNYA	259	79	216	22	0	17	7	92	433	1	41	16	2	0	32	92
BARCELONA	184	54	158	17	0	12	5	61	307	0	28	12	2	0	19	61
GIRONA	19	3	8	2	0	1	0	7	21	0	2	1	0	0	4	7
LLEIDA	11	8	10	0	0	1	0	7	26	0	4	0	0	0	3	7
TARRAGONA	45	14	40	3	0	3	2	17	79	1	7	3	0	0	6	17
COMUNIDAD VALENCIANA	277	32	80	6	36	20	9	130	313	0	32	7	19	52	20	130
ALICANTE	66	5	10	1	4	6	5	35	66	0	9	0	2	24	0	35
CASTELLÓN	53	3	21	0	4	4	4	19	55	0	2	3	2	8	4	19
VALENCIA	158	24	49	5	28	10	0	76	192	0	21	4	15	20	16	76
EXTREMADURA	203	111	42	0	13	9	0	39	214	0	8	5	0	12	14	39
BADAJOS	144	71	28	0	11	4	0	28	142	0	4	4	0	10	10	28
CÁCERES	59	40	14	0	2	5	0	11	72	0	4	1	0	2	4	11
GALICIA	306	42	72	15	8	18	6	145	306	2	26	10	12	47	48	145
A CORUÑA	152	21	27	10	0	17	1	76	152	2	10	1	2	22	39	76
LUGO	30	2	5	2	1	1	4	15	30	0	0	0	0	7	8	15
OURENSE	41	15	7	2	0	0	0	17	41	0	11	0	0	5	1	17
PONTEVEDRA	83	4	33	1	7	0	1	37	83	0	5	9	10	13	0	37
MADRID	370	23	60	5	191	6	9	76	370	0	20	22	0	21	13	76
MURCIA	198	20	98	2	11	7	1	51	190	0	16	10	2	17	6	51
NAVARRA	19	0	4	5	0	0	0	10	19	0	2	1	1	5	1	10
PAÍS VASCO	12	0	0	2	2	0	0	13	17	0	0	2	0	5	6	13
ÁLAVA	0	0	0	0	0	0	0	5	5	0	0	2	0	3	0	5
GUIPÚZCOA	0	0	0	0	0	0	0	0	0	0	0	0	0	0	0	0
VIZCAYA	12	0	0	2	2	0	0	8	12	0	0	0	0	2	6	8
LA RIOJA	8	0	4	1	1	0	0	2	8	0	0	0	0	2	0	2
CEUTA	40	7	16	2	0	5	5	5	40	0	1	1	0	3	0	5
MELILLA	65	4	35	0	15	0	0	11	65	0	2	2	0	6	1	11

TOTAL ESTADO	4.147	1.286	1.119	149	409	213	84	1.133	4.393	5	302	143	72	396	215	1.133
--------------	-------	-------	-------	-----	-----	-----	----	-------	-------	---	-----	-----	----	-----	-----	-------

TOTAL PENSIONES NO CONTRIBUTIVAS
REVISIONES DE OFICIO E INSTANCIA DE PARTE
DATOS DE GESTIÓN CORRESPONDIENTES AL MES DE MAYO DE 2011

CC.AA. Y/O PROVINCIAS	ENTRADA REVISIONES	REVISIONES EFECTUADAS								CAUSAS DE EXTINCIÓN DEL DERECHO						
		Sin Modif. Cuantía	Con Modif. Cuantía	Suspensión PNC		Compat. PNC Art. 147	Recuperación Art. 144.1	Extinción Derecho	TOTAL	Residencia	Personal	U.E.C.	Grado	Fallecimiento	Otras	TOTAL
				Art. 144.1	Pago											
ANDALUCÍA	1.689	614	344	50	79	71	26	614	1.798	19	206	86	22	234	47	614
ALMERÍA	76	14	24	0	6	0	0	32	76	0	15	1	2	9	5	32
CÁDIZ	173	10	48	9	12	18	6	84	187	0	26	5	1	43	9	84
CÓRDOBA	101	1	28	3	4	0	2	68	106	0	25	9	2	27	5	68
GRANADA	117	5	43	2	18	7	3	55	133	15	17	1	6	9	7	55
HUELVA	59	2	17	2	0	0	0	42	63	0	21	2	3	13	3	42
JAÉN	128	0	69	0	3	0	0	56	128	2	18	20	0	16	0	56
MÁLAGA	780	542	52	31	15	34	15	118	807	0	20	41	0	50	7	118
SEVILLA	255	40	63	3	21	12	0	159	298	2	64	7	8	67	11	159
ARAGÓN	101	9	27	2	9	4	2	53	106	0	16	9	1	21	6	53
HUESCA	30	0	9	1	2	0	0	18	30	0	6	3	0	8	1	18
TERUEL	10	0	2	0	1	0	0	7	10	0	2	1	0	3	1	7
ZARAGOZA	61	9	16	1	6	4	2	28	66	0	8	5	1	10	4	28
ASTURIAS	114	11	22	8	0	6	6	60	113	0	19	9	1	25	6	60
ILLES BALEARS	243	87	59	0	25	0	1	63	235	0	15	5	5	32	6	63
CANARIAS	676	194	128	0	42	7	0	248	619	2	52	10	1	161	22	248
LAS PALMAS S.C. TENERIFE	328 348	122 72	39 89	0 0	35 7	2 5	0 0	125 123	323 296	1 1	31 21	4 6	1 0	86 75	2 20	125 123
CANTABRIA	89	1	23	4	4	0	9	48	89	0	19	5	5	17	2	48
CASTILLA Y LEÓN	794	514	100	19	19	5	2	135	794	0	54	25	1	38	17	135
ÁVILA	16	4	2	2	0	0	0	8	16	0	8	0	0	0	0	8
BURGOS	42	3	10	6	1	0	0	22	42	0	9	1	0	8	4	22
LEÓN	26	1	15	2	0	2	0	6	26	0	4	0	0	0	2	6
PALENCIA	227	176	13	1	14	0	1	22	227	0	10	3	0	9	0	22
SALAMANCA	69	10	16	6	0	2	1	34	69	0	10	12	0	10	2	34
SEGOVIA	5	0	1	0	0	0	0	4	5	0	3	0	1	0	0	4
SORIA	9	0	4	1	0	1	0	3	9	0	0	1	0	2	0	3
VALLADOLID	104	48	32	1	0	0	0	23	104	0	6	4	0	5	8	23
ZAMORA	296	272	7	0	4	0	0	13	296	0	4	4	0	4	1	13
CASTILLA-LA MANCHA	241	50	45	6	11	38	1	109	260	0	29	7	0	59	14	109
ALBACETE	65	17	12	2	0	13	0	24	68	0	6	1	0	16	1	24
CIUDAD REAL	93	12	18	4	7	14	1	39	95	0	12	6	0	17	4	39
CUENCA	35	9	9	0	2	9	0	8	37	0	2	0	0	3	3	8
GUADALAJARA	13	4	1	0	0	2	0	9	16	0	0	0	0	7	2	9
TOLEDO	35	8	5	0	2	0	0	29	44	0	9	0	0	16	4	29

(Continúa al dorso)

CC.AA. Y/O PROVINCIAS	ENTRADA REVISIONES	REVISIONES EFECTUADAS								CAUSAS DE EXTINCIÓN DEL DERECHO						
		Sin Modif. Cuantía	Con Modif. Cuantía	Suspensión PNC		Compat. PNC/Recuperación		Extinción Derecho	TOTAL	Residencia	Personal	U.E.C.	Grado	Fallecimiento	Otras	TOTAL
				Art. 144.1	Pago	Art. 147	Art. 144.1									
CATALUNYA	391	107	271	22	3	17	7	173	600	4	101	30	2	0	36	173
BARCELONA	284	76	195	17	3	12	5	113	421	2	64	24	2	0	21	113
GIRONA	32	5	15	2	0	1	0	13	36	0	6	1	0	0	6	13
LLEIDA	14	9	11	0	0	1	0	19	40	1	13	2	0	0	3	19
TARRAGONA	61	17	50	3	0	3	2	28	103	1	18	3	0	0	6	28
COMUNIDAD VALENCIANA	526	52	142	6	37	20	9	299	565	1	100	29	19	128	22	299
ALICANTE	138	10	25	1	4	6	5	87	138	0	31	1	2	53	0	87
CASTELLÓN	83	3	33	0	4	4	4	35	83	0	8	6	2	14	5	35
VALENCIA	305	39	84	5	29	10	0	177	344	1	61	22	15	61	17	177
EXTREMADURA	436	263	103	0	22	9	0	119	516	0	50	16	0	32	21	119
BADAJOS	302	172	66	0	17	4	0	83	342	0	31	11	0	26	15	83
CÁCERES	134	91	37	0	5	5	0	36	174	0	19	5	0	6	6	36
GALICIA	534	50	121	15	12	18	6	312	534	3	70	34	12	121	72	312
A CORUÑA	251	29	47	10	0	17	1	147	251	2	26	3	2	60	54	147
LUGO	51	2	6	2	1	1	4	35	51	0	3	0	0	18	14	35
OURENSE	70	15	12	2	1	0	0	40	70	0	21	1	0	16	2	40
PONTEVEDRA	162	4	56	1	10	0	1	90	162	1	20	30	10	27	2	90
MADRID	713	35	130	5	205	6	9	207	597	3	53	53	0	78	20	207
MURCIA	267	28	126	2	14	7	1	81	259	0	26	15	2	27	11	81
NAVARRA	29	1	7	5	0	0	0	16	29	0	4	1	1	9	1	16
PAÍS VASCO	26	0	0	2	2	0	0	27	31	1	0	4	0	16	6	27
ÁLAVA	8	0	0	0	0	0	0	13	13	1	0	4	0	8	0	13
GUIPÚZCOA	0	0	0	0	0	0	0	0	0	0	0	0	0	0	0	0
VIZCAYA	18	0	0	2	2	0	0	14	18	0	0	0	0	8	6	14
LA RIOJA	16	0	4	1	1	0	0	10	16	0	5	0	0	5	0	10
CEUTA	51	9	20	2	0	5	5	10	51	0	2	1	0	7	0	10
MELILLA	84	4	39	0	22	0	0	19	84	0	2	2	0	14	1	19
TOTAL ESTADO	7.020	2.029	1.711	149	507	213	84	2.603	7.296	33	823	341	72	1.024	310	2.603

PENSIÓN NO CONTRIBUTIVA DE JUBILACIÓN
REVISIONES DE OFICIO E INSTANCIA DE PARTE
DATOS DE GESTIÓN ACUMULADA CORRESPONDIENTES AL AÑO 2011 HASTA MAYO

CC.AA. Y/O PROVINCIAS	ENTRADA REVISIONES	REVISIONES EFECTUADAS					CAUSAS DE EXTINCIÓN DEL DERECHO					
		Sin Modif.	Con Modif.	Suspensión	Extinción	TOTAL	Residencia	Personal	U.E.C.	Fallecimiento	Otras	TOTAL
		Cuantía	Cuantía	Pago	Derecho							
ANDALUCÍA	3.513	657	658	99	2.023	3.437	23	726	293	845	136	2.023
ALMERÍA	169	29	38	10	89	166	0	40	7	33	9	89
CÁDIZ	461	25	39	7	329	400	0	139	22	134	34	329
CÓRDOBA	317	21	62	5	231	319	0	89	44	87	11	231
GRANADA	259	3	60	10	183	256	16	45	29	69	24	183
HUELVA	166	11	26	0	127	164	0	58	8	58	3	127
JAÉN	389	5	179	2	203	389	5	79	52	67	0	203
MÁLAGA	1.052	521	138	40	349	1.048	0	57	106	173	13	349
SEVILLA	700	42	116	25	512	695	2	219	25	224	42	512
ARAGÓN	295	15	53	3	223	294	1	73	22	110	17	223
HUESCA	74	0	10	0	64	74	0	28	3	31	2	64
TERUEL	29	0	5	0	24	29	0	3	3	14	4	24
ZARAGOZA	192	15	38	3	135	191	1	42	16	65	11	135
ASTURIAS	248	16	50	0	186	252	1	62	13	102	8	186
ILLES BALEARS	628	248	151	26	174	599	2	48	25	76	23	174
CANARIAS	1.022	159	198	78	613	1.048	4	161	11	397	40	613
LAS PALMAS	467	101	66	76	266	509	1	85	8	168	4	266
S.C. TENERIFE	555	58	132	2	347	539	3	76	3	229	36	347
CANTABRIA	131	1	15	4	111	131	1	53	9	48	0	111
CASTILLA Y LEÓN	1.328	708	191	24	405	1.328	2	179	72	126	26	405
ÁVILA	44	10	8	0	26	44	0	19	1	4	2	26
BURGOS	59	0	10	1	48	59	0	12	5	29	2	48
LEÓN	50	6	7	0	37	50	1	25	3	0	8	37
PALENCIA	384	303	33	6	42	384	0	16	8	17	1	42
SALAMANCA	157	10	23	0	124	157	1	53	32	34	4	124
SEGOVIA	12	0	1	0	11	12	0	9	0	1	1	11
SORIA	13	0	1	0	12	13	0	2	2	7	1	12
VALLADOLID	149	39	52	0	58	149	0	21	6	25	6	58
ZAMORA	460	340	56	17	47	460	0	22	15	9	1	47
CASTILLA-LA MANCHA	651	93	145	14	423	675	1	132	37	207	46	423
ALBACETE	144	22	54	0	75	151	0	30	6	33	6	75
CIUDAD REAL	204	32	49	1	118	200	1	40	16	53	8	118
CUENCA	63	9	10	0	46	65	0	22	2	14	8	46
GUADALAJARA	40	7	6	1	26	40	0	5	2	16	3	26
TOLEDO	200	23	26	12	158	219	0	35	11	91	21	158

(Continúa al dorso)

CC.AA. Y/O PROVINCIAS	ENTRADA REVISIONES	REVISIONES EFECTUADAS					CAUSAS DE EXTINCIÓN DEL DERECHO					
		Sin Modif. Cuantía	Con Modif. Cuantía	Suspensión Pago	Extinción Derecho	TOTAL	Residencia	Personal	U.E.C.	Fallecimiento	Otras	TOTAL
CATALUNYA	859	98	281	33	502	914	7	378	83	0	34	502
BARCELONA	632	77	208	30	346	661	5	254	69	0	18	346
GIRONA	64	8	24	1	30	63	0	20	5	0	5	30
LLEIDA	73	3	18	0	62	83	1	54	4	0	3	62
TARRAGONA	90	10	31	2	64	107	1	50	5	0	8	64
COMUNIDAD VALENCIANA	1.233	120	214	8	933	1.275	1	390	65	467	10	933
ALICANTE	407	26	76	0	305	407	0	159	4	142	0	305
CASTELLÓN	102	1	36	4	59	100	0	19	9	24	7	59
VALENCIA	724	93	102	4	569	768	1	212	52	301	3	569
EXTREMADURA	859	415	175	66	369	1.025	0	125	45	160	39	369
BADAJOS	606	280	128	47	263	718	0	85	34	117	27	263
CÁCERES	253	135	47	19	106	307	0	40	11	43	12	106
GALICIA	1.239	72	273	30	864	1.239	11	213	122	421	97	864
A CORUÑA	532	66	128	0	338	532	3	111	12	159	53	338
LUGO	142	2	15	3	122	142	1	26	5	62	28	122
OURENSE	144	0	35	3	106	144	0	31	15	54	6	106
PONTEVEDRA	421	4	95	24	298	421	7	45	90	146	10	298
MADRID	1.234	41	340	84	653	1.118	6	166	124	327	30	653
MURCIA	381	19	94	8	260	381	0	83	35	107	35	260
NAVARRA	110	11	14	0	85	110	1	14	8	52	10	85
PAÍS VASCO	97	0	2	2	93	97	1	10	9	63	10	93
ÁLAVA	24	0	0	0	24	24	1	0	6	12	5	24
GUIPÚZCOA	0	0	0	0	0	0	0	0	0	0	0	0
VIZCAYA	73	0	2	2	69	73	0	10	3	51	5	69
LA RIOJA	59	0	15	2	42	59	0	19	2	20	1	42
CEUTA	100	22	48	2	28	100	1	5	1	21	0	28
MELILLA	63	0	28	9	26	63	0	3	2	19	2	26
TOTAL ESTADO	14.050	2.695	2.945	492	8.013	14.145	63	2.840	978	3.568	564	8.013

PENSIÓN NO CONTRIBUTIVA DE INVALIDEZ
REVISIONES DE OFICIO E INSTANCIA DE PARTE
DATOS DE GESTIÓN ACUMULADA CORRESPONDIENTES AL AÑO 2011 HASTA MAYO

CC.AA. Y/O PROVINCIAS	ENTRADA REVISIONES	REVISIONES EFECTUADAS								CAUSAS DE EXTINCIÓN DEL DERECHO						
		Sin Modif. Cuantía	Con Modif. Cuantía	Suspensión PNC		Compat. PNC Art. 147	Recuperación Art. 144.1	Extinción Derecho	TOTAL	Residencia	Personal	U.E.C.	Grado	Fallecimiento	Otras	TOTAL
				Art. 144.1	Pago											
ANDALUCÍA	5.143	1.446	1.228	256	211	241	145	1.493	5.020	12	392	177	84	661	167	1.493
ALMERÍA	301	75	90	0	23	0	0	105	293	0	30	2	11	42	20	105
CÁDIZ	612	31	190	68	29	72	26	240	656	0	65	11	5	113	46	240
CÓRDOBA	438	30	109	25	19	1	27	131	342	0	39	13	8	56	15	131
GRANADA	494	17	142	21	44	22	10	178	434	0	39	20	18	74	27	178
HUELVA	285	35	103	17	12	0	10	107	284	1	21	12	13	48	12	107
JAÉN	309	5	172	0	11	0	0	121	309	11	35	35	0	40	0	121
MÁLAGA	1.804	1.073	199	105	0	64	70	275	1.786	0	41	69	12	135	18	275
SEVILLA	900	180	223	20	73	82	2	336	916	0	122	15	17	153	29	336
ARAGÓN	274	21	72	23	13	16	12	116	273	0	22	7	4	38	45	116
HUESCA	42	0	14	5	2	1	2	18	42	0	2	1	0	10	5	18
TERUEL	18	0	5	0	2	0	0	11	18	0	3	0	1	2	5	11
ZARAGOZA	214	21	53	18	9	15	10	87	213	0	17	6	3	26	35	87
ASTURIAS	384	35	93	21	2	30	18	160	359	1	39	15	4	72	29	160
ILLES BALEARS	1.209	488	320	92	73	19	2	174	1.168	0	33	0	21	66	54	174
CANARIAS	2.172	534	445	0	179	87	0	559	1.804	2	158	26	15	302	56	559
LAS PALMAS	986	308	119	0	132	24	0	213	796	1	70	6	11	114	11	213
S.C. TENERIFE	1.186	226	326	0	47	63	0	346	1.008	1	88	20	4	188	45	346
CANTABRIA	229	2	78	10	21	0	18	100	229	0	32	9	7	41	11	100
CASTILLA Y LEÓN	1.902	1.019	392	75	47	43	54	272	1.902	0	77	36	6	61	92	272
ÁVILA	72	17	14	12	6	2	7	14	72	0	9	1	0	3	1	14
BURGOS	163	16	60	19	15	0	0	53	163	0	13	3	0	14	23	53
LEÓN	129	3	60	11	1	9	12	33	129	0	14	5	1	0	13	33
PALENCIA	528	430	40	6	12	0	8	32	528	0	9	7	0	16	0	32
SALAMANCA	211	36	68	15	1	30	23	38	211	0	9	4	3	13	9	38
SEGOVIA	19	3	4	1	0	1	0	10	19	0	1	0	1	1	7	10
SORIA	13	0	6	1	0	1	0	5	13	0	1	0	1	1	2	5
VALLADOLID	268	105	91	10	0	0	4	58	268	0	9	10	0	7	32	58
ZAMORA	499	409	49	0	12	0	0	29	499	0	12	6	0	6	5	29
CASTILLA-LA MANCHA	1.208	254	388	27	81	198	6	323	1.277	2	84	38	9	107	83	323
ALBACETE	307	62	134	5	9	63	3	59	335	0	14	4	0	21	20	59
CIUDAD REAL	396	87	113	9	27	43	3	104	386	0	32	23	0	30	19	104
CUENCA	229	51	60	9	21	52	0	56	249	1	17	3	4	14	17	56
GUADALAJARA	78	13	18	2	4	19	0	26	82	0	8	0	2	13	3	26
TOLEDO	198	41	63	2	20	21	0	78	225	1	13	8	3	29	24	78

(Continúa al dorso)

CC.AA. Y/O PROVINCIAS	ENTRADA REVISIONES	REVISIONES EFECTUADAS								CAUSAS DE EXTINCIÓN DEL DERECHO						
		Sin Modif. Cuantía	Con Modif. Cuantía	Suspensión PNC		Compat. PNC Art. 147	Recuperación Art. 144.1	Extinción Derecho	TOTAL	Residencia	Personal	U.E.C.	Grado	Fallecimiento	Otras	TOTAL
				Art. 144.1	Pago											
CATALUNYA	1.559	336	715	93	0	55	48	602	1.849	5	211	84	31	0	271	602
BARCELONA	1.197	213	519	70	0	38	33	425	1.298	4	156	65	25	0	175	425
GIRONA	102	21	35	6	0	2	2	27	93	0	10	2	2	0	13	27
LLEIDA	122	29	43	5	0	4	4	49	134	0	16	5	1	0	27	49
TARRAGONA	245	73	118	12	0	11	9	101	324	1	29	12	3	0	56	101
COMUNIDAD VALENCIANA	1.598	152	391	25	168	136	27	698	1.597	0	213	31	98	275	81	698
ALICANTE	355	27	78	5	8	31	15	191	355	0	90	2	6	93	0	191
CASTELLÓN	204	8	87	3	12	31	11	62	214	0	12	7	3	22	18	62
VALENCIA	1.039	117	226	17	148	74	1	445	1.028	0	111	22	89	160	63	445
EXTREMADURA	977	404	245	9	135	62	0	220	1.075	0	44	26	4	76	70	220
BADAJOS	708	267	176	5	100	41	0	145	734	0	28	21	2	52	42	145
CÁCERES	269	137	69	4	35	21	0	75	341	0	16	5	2	24	28	75
GALICIA	1.318	163	355	44	32	47	46	631	1.318	3	133	74	29	270	122	631
A CORUÑA	669	120	171	21	5	45	16	291	669	2	68	10	7	115	89	291
LUGO	156	16	35	9	10	1	11	74	156	0	3	1	0	38	32	74
OURENSE	223	45	50	2	4	0	2	120	223	1	44	13	0	44	18	120
PONTEVEDRA	518	31	176	21	18	2	22	248	518	0	45	68	25	110	0	248
MADRID	1.248	75	310	39	264	31	30	499	1.248	1	99	157	5	169	68	499
MURCIA	914	134	296	14	34	22	13	343	856	0	82	41	23	108	89	343
NAVARRA	71	2	17	12	1	3	3	33	71	0	7	2	2	18	4	33
PAÍS VASCO	78	0	0	9	8	0	0	72	89	0	4	6	1	34	27	72
ÁLAVA	0	0	0	0	0	0	0	11	11	0	0	3	1	3	4	11
GUIPÚZCOA	0	0	0	0	0	0	0	0	0	0	0	0	0	0	0	0
VIZCAYA	78	0	0	9	8	0	0	61	78	0	4	3	0	31	23	61
LA RIOJA	72	0	33	7	6	1	5	20	72	0	9	2	1	8	0	20
CEUTA	216	47	94	15	1	15	16	28	216	2	10	4	0	11	1	28
MELILLA	342	23	214	0	64	0	0	41	342	0	9	7	0	22	3	41
TOTAL ESTADO	20.914	5.135	5.686	771	1.340	1.006	443	6.384	20.765	28	1.658	742	344	2.339	1.273	6.384

TOTAL PENSIONES NO CONTRIBUTIVAS
REVISIONES DE OFICIO E INSTANCIA DE PARTE
DATOS DE GESTIÓN ACUMULADA CORRESPONDIENTES AL AÑO 2011 HASTA MAYO

CC.AA. Y/O PROVINCIAS	ENTRADA REVISIONES	REVISIONES EFECTUADAS								CAUSAS DE EXTINCIÓN DEL DERECHO						
		Sin Modif. Cuantía	Con Modif. Cuantía	Suspensión PNC		Compat. PNC Art. 147	Recuperación Art. 144.1	Extinción Derecho	TOTAL	Residencia	Personal	U.E.C.	Grado	Fallecimiento	Otras	TOTAL
				Art. 144.1	Pago											
ANDALUCÍA	8.656	2.103	1.886	256	310	241	145	3.516	8.457	35	1.118	470	84	1.506	303	3.516
ALMERÍA	470	104	128	0	33	0	0	194	459	0	70	9	11	75	29	194
CÁDIZ	1.073	56	229	68	36	72	26	569	1.056	0	204	33	5	247	80	569
CÓRDOBA	755	51	171	25	24	1	27	362	661	0	128	57	8	143	26	362
GRANADA	753	20	202	21	54	22	10	361	690	16	84	49	18	143	51	361
HUELVA	451	46	129	17	12	0	10	234	448	1	79	20	13	106	15	234
JAÉN	698	10	351	0	13	0	0	324	698	16	114	87	0	107	0	324
MÁLAGA	2.856	1.594	337	105	40	64	70	624	2.834	0	98	175	12	308	31	624
SEVILLA	1.600	222	339	20	98	82	2	848	1.611	2	341	40	17	377	71	848
ARAGÓN	569	36	125	23	16	16	12	339	567	1	95	29	4	148	62	339
HUESCA	116	0	24	5	2	1	2	82	116	0	30	4	0	41	7	82
TERUEL	47	0	10	0	2	0	0	35	47	0	6	3	1	16	9	35
ZARAGOZA	406	36	91	18	12	15	10	222	404	1	59	22	3	91	46	222
ASTURIAS	632	51	143	21	2	30	18	346	611	2	101	28	4	174	37	346
ILLES BALEARS	1.837	736	471	92	99	19	2	348	1.767	2	81	25	21	142	77	348
CANARIAS	3.194	693	643	0	257	87	0	1.172	2.852	6	319	37	15	699	96	1.172
LAS PALMAS	1.453	409	185	0	208	24	0	479	1.305	2	155	14	11	282	15	479
S.C. TENERIFE	1.741	284	458	0	49	63	0	693	1.547	4	164	23	4	417	81	693
CANTABRIA	360	3	93	10	25	0	18	211	360	1	85	18	7	89	11	211
CASTILLA Y LEÓN	3.230	1.727	583	75	71	43	54	677	3.230	2	256	108	6	187	118	677
ÁVILA	116	27	22	12	6	2	7	40	116	0	28	2	0	7	3	40
BURGOS	222	16	70	19	16	0	0	101	222	0	25	8	0	43	25	101
LEÓN	179	9	67	11	1	9	12	70	179	1	39	8	1	0	21	70
PALENCIA	912	733	73	6	18	0	8	74	912	0	25	15	0	33	1	74
SALAMANCA	368	46	91	15	1	30	23	162	368	1	62	36	3	47	13	162
SEGOVIA	31	3	5	1	0	1	0	21	31	0	10	0	1	2	8	21
SORIA	26	0	7	1	0	1	0	17	26	0	3	2	1	8	3	17
VALLADOLID	417	144	143	10	0	0	4	116	417	0	30	16	0	32	38	116
ZAMORA	959	749	105	0	29	0	0	76	959	0	34	21	0	15	6	76
CASTILLA-LA MANCHA	1.859	347	533	27	95	198	6	746	1.952	3	216	75	9	314	129	746
ALBACETE	451	84	188	5	9	63	3	134	486	0	44	10	0	54	26	134
CIUDAD REAL	600	119	162	9	28	43	3	222	586	1	72	39	0	83	27	222
CUENCA	292	60	70	9	21	52	0	102	314	1	39	5	4	28	25	102
GUADALAJARA	118	20	24	2	5	19	0	52	122	0	13	2	2	29	6	52
TOLEDO	398	64	89	2	32	21	0	236	444	1	48	19	3	120	45	236

(Continúa al dorso)

CC.AA. Y/O PROVINCIAS	ENTRADA REVISIONES	REVISIONES EFECTUADAS							CAUSAS DE EXTINCIÓN DEL DERECHO							
		Sin Modif. Cuantía	Con Modif. Cuantía	Suspensión PNC		Compat. PNC Art. 147	Recuperación Art. 144.1	Extinción Derecho	TOTAL	Residencia	Personal	U.E.C.	Grado	Fallecimiento	Otras	TOTAL
				Art. 144.1	Pago											
CATALUNYA	2.418	434	996	93	33	55	48	1.104	2.763	12	589	167	31	0	305	1.104
BARCELONA	1.829	290	727	70	30	38	33	771	1.959	9	410	134	25	0	193	771
GIRONA	166	29	59	6	1	2	2	57	156	0	30	7	2	0	18	57
LLEIDA	195	32	61	5	0	4	4	111	217	1	70	9	1	0	30	111
TARRAGONA	335	83	149	12	2	11	9	165	431	2	79	17	3	0	64	165
COMUNIDAD VALENCIANA	2.831	272	605	25	176	136	27	1.631	2.872	1	603	96	98	742	91	1.631
ALICANTE	762	53	154	5	8	31	15	496	762	0	249	6	6	235	0	496
CASTELLÓN	306	9	123	3	16	31	11	121	314	0	31	16	3	46	25	121
VALENCIA	1.763	210	328	17	152	74	1	1.014	1.796	1	323	74	89	461	66	1.014
EXTREMADURA	1.836	819	420	9	201	62	0	589	2.100	0	169	71	4	236	109	589
BADAJOS	1.314	547	304	5	147	41	0	408	1.452	0	113	55	2	169	69	408
CÁCERES	522	272	116	4	54	21	0	181	648	0	56	16	2	67	40	181
GALICIA	2.557	235	628	44	62	47	46	1.495	2.557	14	346	196	29	691	219	1.495
A CORUÑA	1.201	186	299	21	5	45	16	629	1.201	5	179	22	7	274	142	629
LUGO	298	18	50	9	13	1	11	196	298	1	29	6	0	100	60	196
OURENSE	367	45	85	2	7	0	2	226	367	1	75	28	0	98	24	226
PONTEVEDRA	939	35	271	21	42	2	22	546	939	7	90	158	25	256	10	546
MADRID	2.482	116	650	39	348	31	30	1.152	2.366	7	265	281	5	496	98	1.152
MURCIA	1.295	153	390	14	42	22	13	603	1.237	0	165	76	23	215	124	603
NAVARRA	181	13	31	12	1	3	3	118	181	1	21	10	2	70	14	118
PAÍS VASCO	175	0	2	9	10	0	0	165	186	1	14	15	1	97	37	165
ÁLAVA	24	0	0	0	0	0	0	35	35	1	0	9	1	15	9	35
GUIPÚZCOA	0	0	0	0	0	0	0	0	0	0	0	0	0	0	0	0
VIZCAYA	151	0	2	9	10	0	0	130	151	0	14	6	0	82	28	130
LA RIOJA	131	0	48	7	8	1	5	62	131	0	28	4	1	28	1	62
CEUTA	316	69	142	15	3	15	16	56	316	3	15	5	0	32	1	56
MELILLA	405	23	242	0	73	0	0	67	405	0	12	9	0	41	5	67
TOTAL ESTADO	34.964	7.830	8.631	771	1.832	1.006	443	14.397	34.910	91	4.498	1.720	344	5.907	1.837	14.397

2

PRESTACIONES SOCIALES Y ECONÓMICAS DE LA LISMI

INFORME DEL SEGUIMIENTO Y EVOLUCIÓN DE LA GESTIÓN DE LISMI

2.1 INTRODUCCIÓN

El seguimiento y evaluación de la gestión y pago de la nómina de las Prestaciones Sociales y Económicas de la LISMI, parte de la información facilitada por los distintos órganos gestores de las Comunidades Autónomas y por las Direcciones Territoriales del Insserso, y se articula como se detalla a continuación:

- Datos de gestión y de la nómina mensual.
- Datos de gestión y de la nómina del año 2011, comprendiendo la realizada hasta el mes de referencia.
- Datos sobre la nómina de pago y número de beneficiarios desde el año 2004.

La información que este apartado del informe suministra hace referencia a los siguientes aspectos:

- Nóminas: situación y evolución de los beneficiarios, del número de subsidios que disfrutaban y de sus importes mensuales. Todo ello teniendo en cuenta que una amplia mayoría de aquellos continúan siéndolo de uno o de los dos subsidios suprimidos por la Ley 26/1990 - Subsidios de Garantía de Ingresos Mínimos (SGIM) y por Ayuda de Tercera Persona (SATP) -, en aplicación de lo establecido en la Disposición Transitoria undécima de la Ley General de la Seguridad Social. Se ofrece también información sobre el número de personas que disfrutaban de Asistencia Sanitaria y Prestación Farmacéutica (ASPF), y sobre el movimiento de beneficiarios, con especial incidencia, en este caso, en el número de aquellos que han optado por alguna prestación no contributiva.
- Gestión en trámite inicial: recoge la situación y evolución de la gestión de cada una de las dos prestaciones vigentes tras la entrada en vigor de la Ley 26/1990, de 20 de diciembre: Subsidio de Movilidad y Compensación para Gastos de Transporte (SMGT) y Asistencia Sanitaria y Prestación Farmacéutica (ASPF).
- Gestión de las revisiones iniciadas de oficio o a instancia de parte respecto a todas las prestaciones LISMI.

2.2 SITUACIÓN Y EVOLUCIÓN DE LOS BENEFICIARIOS, NÚMERO DE PRESTACIONES E IMPORTES DE LAS NÓMINAS

La Ley 39/2010, de 22 de diciembre, de Presupuestos Generales del Estado para el año 2011 y, respecto al SMGT, el Real Decreto 1794/2010 de 30 de diciembre sobre revalorización de las pensiones del sistema de la Seguridad Social y de otras prestaciones sociales públicas para el ejercicio 2011, establecen las cuantías vigentes para dicho año de los subsidios económicos de la LISMI, quedando fijadas en los importes mensuales siguientes:

- Subsidio de Garantía de Ingresos Mínimos SGIM (14 pagas /año): 149,86 euros.
- Subsidio por Ayuda de Tercera Persona SATP (14 pagas /año): 58,45 euros.
- Subsidio de Movilidad y Compensación para Gastos de Transporte SMGT (12 pagas /año): 59,50 euros.

De acuerdo con la información facilitada por el Área de Informática del Imsero sobre los datos de nómina, así como por los órganos gestores de las Comunidades Autónomas de Navarra y del País Vasco, el número de beneficiarios distintos en el mes de mayo asciende a 31.861 un 0,74% menos que en el mes anterior. El número total de prestaciones reconocidas asciende a 35.322 cifra ésta superior a la de beneficiarios distintos, ya que una misma persona puede tener reconocido el derecho a más de una prestación. Del total de prestaciones, 23.400 son de naturaleza económica, de las que el 82,38% corresponde al SGIM, el 9,13% al SATP y el 8,49% al SMGT. Por último, la prestación de ASPF la tenían reconocida un total de 11.922 personas, un 0,04% menos que en el mes anterior.

El siguiente cuadro refleja los datos básicos de la nómina señalados:

NÓMINA DE MAYO	BENEFICIARIOS DISTINTOS	SGIM	SATP	SMGT	ASPF	TOTAL PRESTACIONES DE LA LISMI
BENEFICIARIOS	31.861	19.278	2.136	1.986	11.922	35.322
IMPORTE		2.883.115,43	124.849,15	119.949,40		3.127.913,98

Evolución importe nóminas mensuales

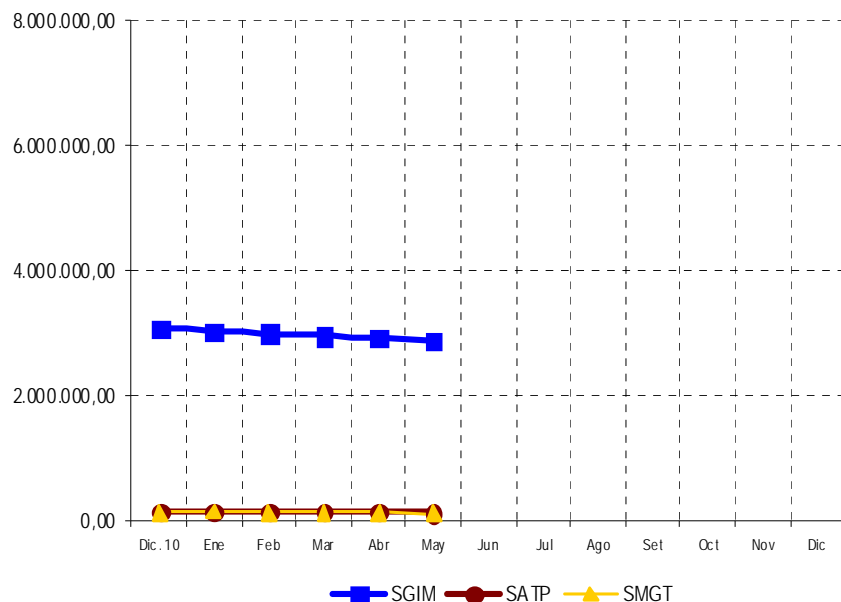

Evolución número prestaciones

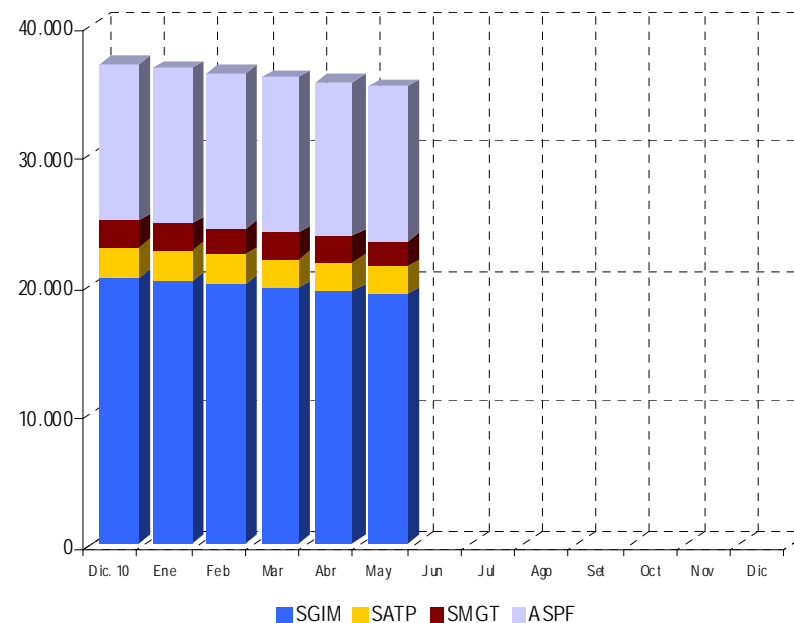

El importe de la nómina del mes de mayo, ha ascendido a un total de 3.127.913,98 euros, correspondiendo el 92,17% al SGIM.

Finalmente, y conforme a la información disponible, los datos sobre el perfil del beneficiario muestran un predominio de las mujeres sobre los hombres, si bien la superioridad femenina no se manifiesta, aunque por escaso margen, entre los titulares menores de 34 años. Esta mujer, cuya edad es superior a los 70 años, convive preferentemente integrada en una unidad familiar de la que depende económicamente y se encuentra afectada de una discapacidad de tipo físico.

2.3 SITUACIÓN Y EVOLUCIÓN DE LA GESTIÓN EN TRÁMITE INICIAL

Como se ha señalado en la introducción de este informe, el volumen de la gestión de las prestaciones LISMI se ha visto muy reducido tras la entrada en vigor de la Ley 26/1990, de 20 de diciembre, que suprimió los subsidios de garantía de ingresos mínimos y por ayuda de tercera persona. Los datos de gestión de solicitudes presentadas, resueltas, aprobadas e índice de reconocimiento de las dos prestaciones vigentes (SMGT y ASPF) se recogen en los anexos 58 a 61.

2.4 SEGUIMIENTO DE LA GESTIÓN DERIVADA DE LAS REVISIONES DE OFICIO E INSTANCIA DE PARTE

La revisión de oficio es iniciada por el órgano gestor cuando, como resultado de las medidas de control disponibles o implantadas, conoce cualquier dato o información que pueda producir o haya producido variación sobrevenida en los requisitos, y ello pueda dar lugar a la modificación de la cuantía, a la suspensión o a la extinción del derecho a la prestación, procediendo, en su caso, a la reclamación de cantidades indebidamente percibidas. Por otro lado, las de instancia de parte, se inician cuando el interesado, en cumplimiento de sus obligaciones, comunica al órgano gestor cualquier variación sobrevenida en su situación que pudiera tener incidencia en el derecho o en la cuantía reconocida de la prestación, siendo sus efectos resultantes idénticos a los indicados para las revisiones de oficio.

Los datos correspondientes al mes de mayo, se refieren al detalle de las situaciones finales derivadas de los procesos de revisión, cuyas cifras se reflejan en los anexos 62 a 71. Del análisis de los mismos, es posible obtener las siguientes conclusiones:

- ✓ Se han emitido en el mes 318 resoluciones en las que se ha modificado la cuantía, se ha suspendido o se ha extinguido el derecho a alguna de las prestaciones, de las que el 77,99% se corresponde con el SGIM.
- ✓ Se han modificado 12 cuantías del SGIM, motivadas en ser su beneficiario, titular de una prestación pública de análoga naturaleza y finalidad y de inferior cuantía al referido subsidio.
- ✓ El número total de suspensiones efectuadas han sido 7 de las que el 71,43% se han motivado en el hecho de que el beneficiario de SGIM ha iniciado la realización de una actividad laboral.

- ✓ Se ha extinguido el derecho de 299 prestaciones, de las que el 76,92% corresponden al SGIM. El gráfico siguiente refleja los distintos motivos de extinción en el total de prestaciones. Las principales causas de pérdida del derecho se motivan en que el beneficiario es titular de prestación de análoga naturaleza y finalidad y de superior cuantía, en que éste ha fallecido, así como en que dispone de recursos propios superiores al límite legal establecido, teniendo el resto de causas una presencia minoritaria.

Causas de Extinción prestaciones LISMI

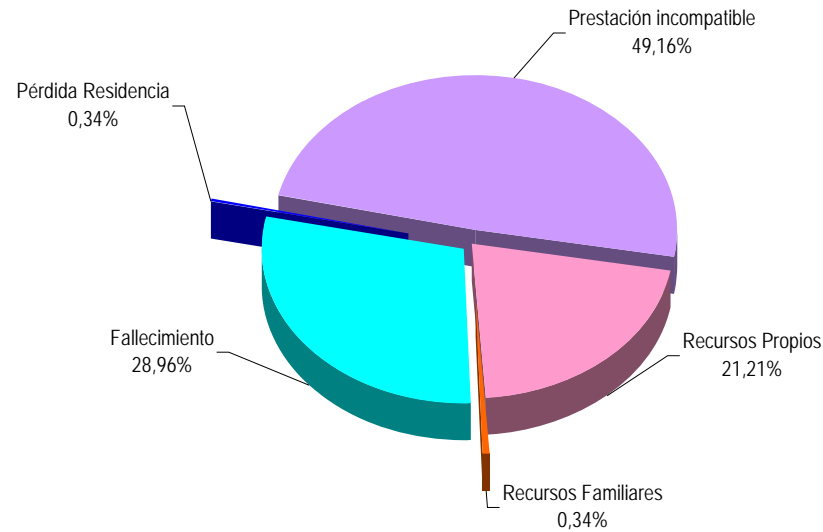

ANEXOS LISMI

2a NÚMERO DE BENEFICIARIOS, PRESTACIONES E IMPORTES DE LAS NÓMINAS

**PRESTACIONES DEL REAL DECRETO 383/1984, DE 1 DE FEBRERO (LISMI)
EVOLUCIÓN DE LOS BENEFICIARIOS E IMPORTES DE LAS NÓMINAS**

**TOTAL ESTADO
CON NAVARRA Y EL PAÍS VASCO**

MENSUALIDADES	NUMERO DE BENEFICIARIOS DISTINTOS	SGIM		SATP		SMGT		TOTAL		ASPF
		NÚMERO DE PRESTACIONES	IMPORTE BRUTO	NÚMERO DE PRESTACIONES	IMPORTE BRUTO	NÚMERO DE PRESTACIONES	IMPORTE BRUTO	NÚMERO DE PRESTACIONES	IMPORTE BRUTO	NÚMERO DE PRESTACIONES
AÑO 2004	69.234	48.044	107.070.702,66	6.727	5.956.173,51	4.643	2.618.298,30	59.414	115.645.174,47	19.277
AÑO 2005	60.292	42.277	93.651.885,82	5.596	4.991.152,49	4.093	2.459.884,42	51.966	101.102.922,73	16.496
AÑO 2006	53.462	37.000	82.133.134,86	4.665	4.151.557,82	3.579	2.257.471,70	45.244	88.542.164,38	15.140
AÑO 2007	47.565	32.013	71.353.070,05	3.878	3.452.706,96	3.105	2.013.828,03	38.996	76.819.605,04	14.381
AÑO 2008	42.775	27.749	62.041.066,85	3.267	2.885.373,15	2.722	2.022.455,77	33.738	66.948.895,77	14.007
AÑO 2009	38.081	24.210	53.742.715,72	2.794	2.458.214,86	2.370	1.762.449,39	29.374	57.963.379,97	12.997
AÑO 2010	33.294	20.509	46.148.475,09	2.336	2.119.486,15	2.082	1.579.280,12	24.927	49.847.241,36	12.050
AÑO 2011										
ENERO (1)	33.005	20.337	3.044.671,77	2.270	132.925,31	2.029	144.784,70	24.636	3.322.381,78	12.024
FEBRERO	32.681	20.053	3.000.892,31	2.224	130.635,76	2.011	120.490,30	24.288	3.252.018,37	11.987
MARZO	32.382	19.763	2.961.458,93	2.196	128.706,91	2.015	124.926,40	23.974	3.215.092,24	11.961
ABRIL	32.097	19.516	2.919.642,99	2.168	126.836,51	2.000	121.329,50	23.684	3.167.809,00	11.927
MAYO	31.861	19.278	2.883.115,43	2.136	124.849,15	1.986	119.949,40	23.400	3.127.913,98	11.922
JUNIO *										
JULIO										
AGOSTO										
SETIEMBRE										
OCTUBRE										
NOVIEMBRE *										
DICIEMBRE										
TOTAL AÑO 2011			14.809.781,43		643.953,64		631.480,30		16.085.215,37	

* En SGIM y SATP, junto a la mensualidad se abona una paga extra

(1) En importe del SMGT se incluye lo abonado en concepto de pago único por desviación del IPC previsto para el periodo noviembre 2009-2010.

PRESTACIONES DEL REAL DECRETO 383/1984, DE 1 DE FEBRERO (LISMI)

BENEFICIARIOS E IMPORTE DE LA NÓMINA AÑO 2011

MAYO

CC.AA. Y/O PROVINCIAS	NÚMERO DE BENEFICIARIOS DISTINTOS	SGIM		SATP		SMGT		T O T A L		ASPF
		NÚMERO DE PRESTACIONES	IMPORTE BRUTO	NÚMERO DE PRESTACIONES	IMPORTE BRUTO	NÚMERO DE PRESTACIONES	IMPORTE BRUTO	NÚMERO DE PRESTACIONES	IMPORTE BRUTO	NÚMERO DE PRESTACIONES
ANDALUCÍA	5.395	4.406	659.785,07	550	32.147,50	257	15.288,70	5.213	707.221,27	1.023
ALMERÍA	1.185	1.043	156.651,76	95	5.552,75	57	3.388,70	1.195	165.593,21	144
CÁDIZ	492	345	51.701,70	70	4.091,50	60	3.570,00	475	59.363,20	122
CÓRDOBA	310	258	38.496,99	50	2.922,50	18	1.071,00	326	42.490,49	40
GRANADA	276	171	25.413,44	23	1.344,35	11	654,50	205	27.412,29	111
HUELVA	135	103	15.435,58	8	467,60	7	416,50	118	16.319,68	26
JAÉN	299	263	39.269,59	27	1.578,15	12	714,00	302	41.561,74	29
MÁLAGA	2.279	1.912	286.209,55	217	12.683,65	58	3.451,00	2.187	302.344,20	478
SEVILLA	419	311	46.606,46	60	3.507,00	34	2.023,00	405	52.136,46	73
ARAGÓN	828	496	74.128,50	58	3.390,10	55	3.272,50	609	80.791,10	312
HUESCA	110	77	11.539,22	11	642,95	2	119,00	90	12.301,17	32
TERUEL	64	39	5.764,07	3	175,35	7	416,50	49	6.355,92	18
ZARAGOZA	654	380	56.825,21	44	2.571,80	46	2.737,00	470	62.134,01	262
ASTURIAS	968	780	116.890,80	59	3.448,55	50	2.975,00	889	123.314,35	170
ILLES BALEARS	231	217	32.519,62	28	1.636,60	12	714,00	257	34.870,22	5
CANARIAS	319	150	22.479,00	49	2.864,05	54	3.446,80	253	28.789,85	127
LAS PALMAS	160	33	4.945,38	6	350,70	33	2.197,30	72	7.493,38	100
S.C. TENERIFE	159	117	17.533,62	43	2.513,35	21	1.249,50	181	21.296,47	27
CANTABRIA	685	276	41.361,36	56	3.273,20	51	3.034,50	383	47.669,06	372
CASTILLA Y LEÓN	4.031	1.833	273.891,71	278	16.249,10	110	6.545,00	2.221	296.685,81	2.154
ÁVILA	387	148	22.078,37	25	1.461,25	7	416,50	180	23.956,12	236
BURGOS	281	137	20.530,82	14	818,30	22	1.309,00	173	22.658,12	130
LEÓN	1.423	429	64.038,46	41	2.396,45	23	1.368,50	493	67.803,41	976
PALENCIA	246	134	20.181,14	18	1.052,10	13	773,50	165	22.006,74	104
SALAMANCA	846	286	42.733,96	59	3.448,55	15	892,50	360	47.075,01	573
SEGOVIA	154	135	20.130,27	38	2.221,10	4	238,00	177	22.589,37	20
SORIA	108	101	15.117,92	8	467,60	1	59,50	110	15.645,02	10
VALLADOLID	359	257	38.348,65	33	1.928,85	14	833,00	304	41.110,50	88
ZAMORA	227	206	30.732,12	42	2.454,90	11	654,50	259	33.841,52	17
CASTILLA-LA MANCHA	3.082	1.293	192.773,44	165	9.644,25	57	3.391,50	1.515	205.809,19	1.761
ALBACETE	693	323	47.366,25	40	2.338,00	21	1.249,50	384	50.953,75	350
CIUDAD REAL	911	169	25.326,34	26	1.519,70	4	238,00	199	27.084,04	744
CUENCA	508	240	36.112,25	28	1.636,60	15	892,50	283	38.641,35	264
GUADALAJARA	190	122	18.282,92	15	876,75	3	178,50	140	19.338,17	68
TOLEDO	780	439	65.685,68	56	3.273,20	14	833,00	509	69.791,88	335

(Continúa al dorso)

CC.AA. Y/O PROVINCIAS	NÚMERO DE BENEFICIARIOS DISTINTOS	SGIM		SATP		SMGT		T O T A L		ASPF
		NÚMERO DE PRESTACIONES	IMPORTE BRUTO	NÚMERO DE PRESTACIONES	IMPORTE BRUTO	NÚMERO DE PRESTACIONES	IMPORTE BRUTO	NÚMERO DE PRESTACIONES	IMPORTE BRUTO	NÚMERO DE PRESTACIONES
CATALUNYA	1.566	1.460	219.166,50	84	4.909,75	111	6.604,50	1.655	230.680,75	78
BARCELONA	1.061	991	149.071,88	40	2.338,00	74	4.403,00	1.105	155.812,88	45
GIRONA	126	121	18.023,40	8	467,55	8	476,00	137	18.966,95	8
LLEIDA	161	146	21.879,56	28	1.636,60	11	654,50	185	24.170,66	14
TARRAGONA	218	202	30.191,66	8	467,60	18	1.071,00	228	31.730,26	11
COMUNIDAD VALENCIANA	2.757	1.902	283.700,00	184	10.754,80	208	12.385,60	2.294	306.840,40	762
ALICANTE	1.598	1.176	175.237,25	41	2.396,45	96	5.712,00	1.313	183.345,70	408
CASTELLÓN	237	206	30.618,14	21	1.227,45	17	1.011,50	244	32.857,09	19
VALENCIA	922	520	77.844,61	122	7.130,90	95	5.662,10	737	90.637,61	335
EXTREMADURA	2.234	1.126	168.043,81	117	6.838,65	161	9.579,50	1.404	184.461,96	1.002
BADAJOS	1.550	559	83.660,80	56	3.273,20	99	5.890,50	714	92.824,50	931
CÁCERES	684	567	84.383,01	61	3.565,45	62	3.689,00	690	91.637,46	71
GALICIA	1.449	733	109.214,93	114	6.663,30	136	8.092,00	983	123.970,23	651
A CORUÑA	505	291	43.314,15	54	3.156,30	101	6.009,50	446	52.479,95	131
LUGO	100	35	5.245,10	9	526,05	22	1.309,00	66	7.080,15	49
OURENSE	321	79	11.777,64	5	292,25	2	119,00	86	12.188,89	239
PONTEVEDRA	523	328	48.878,04	46	2.688,70	11	654,50	385	52.221,24	232
MADRID	2.855	1.204	180.236,70	171	9.994,95	166	9.996,00	1.541	200.227,65	1.642
MURCIA	3.895	2.427	362.092,83	98	5.728,10	121	7.199,50	2.646	375.020,43	1.433
NAVARRA	210	176	27.213,60	36	2.104,20	13	833,00	225	30.150,80	21
PAÍS VASCO	520	459	68.665,16	50	2.922,50	24	1.427,40	533	73.015,06	270
ÁLAVA	65	62	9.227,59	12	701,40	3	178,50	77	10.107,49	40
GUIPÚZCOA	171	162	24.277,32	18	1.052,10	9	534,90	189	25.864,32	194
VIZCAYA	284	235	35.160,25	20	1.169,00	12	714,00	267	37.043,25	36
LA RIOJA	205	125	18.732,50	10	584,50	4	238,00	139	19.555,00	79
CEUTA	181	99	14.836,14	16	935,20	67	3.986,50	182	19.757,84	43
MELILLA	450	116	17.383,76	13	759,85	329	20.939,40	458	39.083,01	17
TOTAL ESTADO	31.861	19.278	2.883.115,43	2.136	124.849,15	1.986	119.949,40	23.400	3.127.913,98	11.922

2b PRESTACIONES LISMI: DATOS DE LA GESTIÓN MENSUAL Y ANUAL

PRESTACIONES DEL REAL DECRETO 383/1984, DE 1 DE JULIO (LISMI) DATOS DE GESTIÓN CORRESPONDIENTES AL MES DE MAYO DE 2011

CC.AA. Y/O PROVINCIAS	SUBSIDIO DE MOVILIDAD Y COMPENSACIÓN PARA						ASISTENCIA SANITARIA Y PRESTACIÓN FARMACÉUTICA						TOTAL PRESTACIONES					
	PTES.		GASTOS DE TRANSPORTE (S.M.G.T.)			PTES.	PTES.		PARA MINUSVÁLIDOS (A.S.P.F.)			PTES.	L I S M I				PTES.	
	MES ANT.	SOLC.	REST.	APRB. (nº y % C.R.)	FIN MES	MES ANT.	SOLC.	REST.	APRB. (nº y % C.R.)	FIN MES	MES ANT.	SOLC.	REST.	APRB. (nº y % C.R.)	FIN MES			
ANDALUCÍA	3	3	2	0	-	4	7	6	4	1	25,00	9	10	9	6	1	16,67	13
ALMERÍA	2	0	1	0	-	1	1	2	1	50,00	0	3	1	3	1	33,33	1	
CÁDIZ	1	0	0	0	-	1	0	0	0	-	0	1	0	0	0	-	1	
CÓRDOBA	0	1	0	0	-	1	0	1	1	0	0	0	0	2	1	0	-	1
GRANADA	1	0	0	0	-	1	2	1	1	0	2	3	1	1	0	-	3	
HUELVA	1	0	0	0	-	1	1	0	0	-	1	2	0	0	0	-	2	
JAÉN	0	0	0	0	-	0	0	0	0	-	0	0	0	0	0	-	0	
MÁLAGA	1	2	1	0	-	2	2	3	0	0	5	3	5	1	0	-	7	
SEVILLA	1	0	0	0	-	1	1	0	0	-	1	2	0	0	0	-	2	
ARAGÓN	0	1	1	0	-	0	1	3	2	1	50,00	2	1	4	3	1	33,33	2
HUESCA	0	0	0	0	-	0	0	0	0	-	0	0	0	0	0	-	0	
TERUEL	0	0	0	0	-	0	0	0	0	-	0	0	0	0	0	-	0	
ZARAGOZA	0	1	1	0	-	0	1	3	2	1	50,00	2	1	4	3	1	33,33	2
ASTURIAS	2	2	0	0	-	4	5	12	3	1	33,33	14	7	14	3	1	33,33	18
ILLES BALEARS	0	0	0	0	-	0	0	0	0	-	0	0	0	0	0	-	0	
CANARIAS	6	1	0	0	-	7	2	1	1	1	100,00	2	8	2	1	1	100,00	9
LAS PALMAS	5	1	0	0	-	6	1	0	0	0	-	1	6	1	0	0	-	7
S.C. TENERIFE	1	0	0	0	-	1	1	1	1	100,00	1	2	1	1	1	100,00	2	
CANTABRIA	0	0	0	0	-	0	0	0	0	-	0	0	0	0	0	-	0	
CASTILLA Y LEÓN	1	1	0	0	-	2	2	5	3	2	66,67	4	3	6	3	2	66,67	6
ÁVILA	1	0	0	0	-	1	1	0	0	0	-	1	2	0	0	0	-	2
BURGOS	0	0	0	0	-	0	1	2	0	0	-	3	1	2	0	0	-	3
LEÓN	0	0	0	0	-	0	0	0	0	-	0	0	0	0	0	-	0	
PALENCIA	0	0	0	0	-	0	0	0	0	-	0	0	0	0	0	-	0	
SALAMANCA	0	0	0	0	-	0	0	3	3	2	66,67	0	0	3	3	2	66,67	0
SEGOVIA	0	0	0	0	-	0	0	0	0	-	0	0	0	0	0	-	0	
SORIA	0	0	0	0	-	0	0	0	0	-	0	0	0	0	0	-	0	
VALLADOLID	0	1	0	0	-	1	0	0	0	-	0	0	0	1	0	0	-	1
ZAMORA	0	0	0	0	-	0	0	0	0	-	0	0	0	0	0	-	0	
CASTILLA-LA MANCHA	0	1	1	0	-	0	0	0	0	-	0	0	0	1	1	0	-	0
ALBACETE	0	0	0	0	-	0	0	0	0	-	0	0	0	0	0	0	-	0
CIUDAD REAL	0	0	0	0	-	0	0	0	0	-	0	0	0	0	0	0	-	0
CUENCA	0	0	0	0	-	0	0	0	0	-	0	0	0	0	0	-	0	
GUADALAJARA	0	1	1	0	-	0	0	0	0	-	0	0	0	1	1	0	-	0
TOLEDO	0	0	0	0	-	0	0	0	0	-	0	0	0	0	0	0	-	0

(Continúa al dorso)

CC.AA. Y/O PROVINCIAS	SUBSIDIO DE MOVILIDAD Y COMPENSACIÓN PARA					ASISTENCIA SANITARIA Y PRESTACIÓN FARMACÉUTICA					TOTAL PRESTACIONES							
	PTE. AÑO ANT.	GASTOS DE TRANSPORTE (S.M.G.T.)			PTE. FINAL	PTE. AÑO ANT.	PARA MINUSVÁLIDOS (A.S.P.F.)			PTE. FINAL	PTE. AÑO ANT.	L I S M I			PTE. FINAL			
		SOLC.	REST.	APRB. (nº y % C.R.)			SOLC.	REST.	APRB. (nº y % C.R.)			SOLC.	REST.	APRB. (nº y % C.R.)				
CATALUNYA	6	1	0	0	-	7	0	1	0	0	-	1	6	2	0	0	-	8
BARCELONA	6	1	0	0	-	7	0	1	0	0	-	1	6	2	0	0	-	8
GIRONA	0	0	0	0	-	0	0	0	0	0	-	0	0	0	0	0	-	0
LLEIDA	0	0	0	0	-	0	0	0	0	0	-	0	0	0	0	0	-	0
TARRAGONA	0	0	0	0	-	0	0	0	0	0	-	0	0	0	0	0	-	0
COMUNIDAD VALENCIANA	12	1	0	0	-	13	1	0	1	0	-	0	13	1	1	0	-	13
ALICANTE	0	0	0	0	-	0	0	0	0	0	-	0	0	0	0	0	-	0
CASTELLÓN	0	0	0	0	-	0	0	0	0	0	-	0	0	0	0	0	-	0
VALENCIA	12	1	0	0	-	13	1	0	1	0	-	0	13	1	1	0	-	13
EXTREMADURA	2	0	0	0	-	2	0	0	0	0	-	0	2	0	0	0	-	2
BADAJOS	2	0	0	0	-	2	0	0	0	0	-	0	2	0	0	0	-	2
CÁCERES	0	0	0	0	-	0	0	0	0	0	-	0	0	0	0	0	-	0
GALICIA	2	2	1	1	100,00	3	4	9	6	5	83,33	7	6	11	7	6	85,71	10
A CORUÑA	1	1	0	0	-	2	1	2	1	0	-	2	2	3	1	0	-	4
LUGO	0	1	0	0	-	1	1	2	1	1	100,00	2	1	3	1	1	100,00	3
OURENSE	0	0	0	0	-	0	1	3	2	2	100,00	2	1	3	2	2	100,00	2
PONTEVEDRA	1	0	1	1	100,00	0	1	2	2	2	100,00	1	2	2	3	3	100,00	1
MADRID	2	1	1	1	100,00	2	2	0	1	1	100,00	1	4	1	2	2	100,00	3
MURCIA	0	1	0	0	-	1	0	0	0	0	-	0	0	1	0	0	-	1
NAVARRA	0	0	0	0	-	0	0	1	1	1	100,00	0	0	1	1	1	100,00	0
PAÍS VASCO	4	0	0	0	-	4	14	1	1	1	100,00	14	18	1	1	1	100,00	18
ÁLAVA	0	0	0	0	-	0	0	0	0	0	-	0	0	0	0	0	-	0
GUIPÚZCOA	4	0	0	0	-	4	14	0	0	0	-	14	18	0	0	0	-	18
VIZCAYA	0	0	0	0	-	0	0	1	1	1	100,00	0	0	1	1	1	100,00	0
LA RIOJA	0	0	0	0	-	0	1	1	0	0	-	2	1	1	0	0	-	2
CEUTA	4	0	1	0	-	3	0	0	0	0	-	0	4	0	1	0	-	3
MELILLA	33	7	10	3	30,00	30	0	1	0	0	-	1	33	8	10	3	30,00	31

TOTAL ESTADO	77	22	17	5	29,41	82	39	41	23	14	60,87	57	116	63	40	19	47,50	139
--------------	----	----	----	---	-------	----	----	----	----	----	-------	----	-----	----	----	----	-------	-----

PRESTACIONES DEL REAL DECRETO 383/1984, DE 1 DE SEPTIEMBRE (LISMI)

DATOS DE GESTIÓN CORRESPONDIENTES AL AÑO 2011 HASTA MAYO

CC.AA. Y/O PROVINCIAS	SUBSIDIO DE MOVILIDAD Y COMPENSACIÓN PARA					ASISTENCIA SANITARIA Y PRESTACIÓN FARMACÉUTICA					TOTAL PRESTACIONES							
	PTE. AÑO ANT.	GASTOS DE TRANSPORTE (S.M.G.T.)			PTE. FINAL	PTE. AÑO ANT.	PARA MINUSVÁLIDOS (A.S.P.F.)			PTE. FINAL	PTE. AÑO ANT.	LISMI			PTE. FINAL			
		SOLC.	REST.	APRB. (nº y % C.R.)			SOLC.	REST.	APRB. (nº y % C.R.)			SOLC.	REST.	APRB. (nº y % C.R.)				
ANDALUCÍA	3	16	15	1	6,67	4	6	30	27	6	22,22	9	9	46	42	7	16,67	13
ALMERÍA	0	6	5	0	-	1	3	10	13	6	46,15	0	3	16	18	6	33,33	1
CÁDIZ	2	3	4	1	25,00	1	1	2	3	0	-	0	3	5	7	1	14,29	1
CÓRDOBA	0	2	1	0	-	1	0	2	2	0	-	0	0	4	3	0	-	1
GRANADA	0	1	0	0	-	1	0	4	2	0	-	2	0	5	2	0	-	3
HUELVA	0	1	0	0	-	1	0	1	0	0	-	1	0	2	0	0	-	2
JAÉN	0	0	0	0	-	0	0	0	0	0	-	0	0	0	0	0	-	0
MÁLAGA	0	3	1	0	-	2	1	6	2	0	-	5	1	9	3	0	-	7
SEVILLA	1	4	4	0	-	1	1	5	5	0	-	1	2	9	9	0	-	2
ARAGÓN	1	5	6	0	-	0	3	16	17	11	64,71	2	4	21	23	11	47,83	2
HUESCA	0	0	0	0	-	0	0	1	1	1	100,00	0	0	1	1	1	100,00	0
TERUEL	0	0	0	0	-	0	0	0	0	0	-	0	0	0	0	0	-	0
ZARAGOZA	1	5	6	0	-	0	3	15	16	10	62,50	2	4	20	22	10	45,45	2
ASTURIAS	1	3	0	0	-	4	1	29	16	7	43,75	14	2	32	16	7	43,75	18
ILLES BALEARS	0	0	0	0	-	0	0	0	0	0	-	0	0	0	0	0	-	0
CANARIAS	7	7	7	4	57,14	7	2	4	4	2	50,00	2	9	11	11	6	54,55	9
LAS PALMAS	5	6	5	4	80,00	6	1	2	2	1	50,00	1	6	8	7	5	71,43	7
S.C. TENERIFE	2	1	2	0	-	1	1	2	2	1	50,00	1	3	3	4	1	25,00	2
CANTABRIA	0	1	1	0	-	0	0	0	0	0	-	0	0	1	1	0	-	0
CASTILLA Y LEÓN	0	4	2	0	-	2	3	25	24	19	79,17	4	3	29	26	19	73,08	6
ÁVILA	0	1	0	0	-	1	0	1	0	0	-	1	0	2	0	0	-	2
BURGOS	0	1	1	0	-	0	3	4	4	3	75,00	3	3	5	5	3	60,00	3
LEÓN	0	0	0	0	-	0	0	0	0	0	-	0	0	0	0	0	-	0
PALENCIA	0	0	0	0	-	0	0	0	0	0	-	0	0	0	0	0	-	0
SALAMANCA	0	0	0	0	-	0	0	17	17	14	82,35	0	0	17	17	14	82,35	0
SEGOVIA	0	0	0	0	-	0	0	0	0	0	-	0	0	0	0	0	-	0
SORIA	0	0	0	0	-	0	0	0	0	0	-	0	0	0	0	0	-	0
VALLADOLID	0	1	0	0	-	1	0	2	2	2	100,00	0	0	3	2	2	100,00	1
ZAMORA	0	1	1	0	-	0	0	1	1	0	-	0	0	2	2	0	-	0
CASTILLA-LA MANCHA	0	5	5	0	-	0	1	2	3	0	-	0	1	7	8	0	-	0
ALBACETE	0	0	0	0	-	0	0	0	0	0	-	0	0	0	0	0	-	0
CIUDAD REAL	0	2	2	0	-	0	0	0	0	0	-	0	0	2	2	0	-	0
CUENCA	0	2	2	0	-	0	0	0	0	0	-	0	0	2	2	0	-	0
GUADALAJARA	0	1	1	0	-	0	1	2	3	0	-	0	1	3	4	0	-	0
TOLEDO	0	0	0	0	-	0	0	0	0	0	-	0	0	0	0	0	-	0

(Continúa al dorso)

CC.AA. Y/O PROVINCIAS	SUBSIDIO DE MOVILIDAD Y COMPENSACIÓN PARA						ASISTENCIA SANITARIA Y PRESTACIÓN FARMACÉUTICA						TOTAL PRESTACIONES					
	PTE. AÑO ANT.	GASTOS DE TRANSPORTE (S.M.G.T.)				PTE. FINAL	PTE. AÑO ANT.	PARA MINUSVÁLIDOS (A.S.P.F.)				PTE. FINAL	PTE. AÑO ANT.	L I S M I				PTE. FINAL
		SOLC.	REST.	APRB. (nº y % C.R.)				SOLC.	REST.	APRB. (nº y % C.R.)				SOLC.	REST.	APRB. (nº y % C.R.)		
CATALUNYA	2	12	7	0	-	7	1	1	1	0	-	1	3	13	8	0	-	8
BARCELONA	2	12	7	0	-	7	1	1	1	0	-	1	3	13	8	0	-	8
GIRONA	0	0	0	0	-	0	0	0	0	0	-	0	0	0	0	0	-	0
LLEIDA	0	0	0	0	-	0	0	0	0	0	-	0	0	0	0	0	-	0
TARRAGONA	0	0	0	0	-	0	0	0	0	0	-	0	0	0	0	0	-	0
COMUNIDAD VALENCIANA	17	6	10	5	50,00	13	1	4	5	1	20,00	0	18	10	15	6	40,00	13
ALICANTE	0	3	3	1	33,33	0	0	3	3	1	33,33	0	0	6	6	2	33,33	0
CASTELLÓN	0	0	0	0	-	0	0	0	0	0	-	0	0	0	0	0	-	0
VALENCIA	17	3	7	4	57,14	13	1	1	2	0	-	0	18	4	9	4	44,44	13
EXTREMADURA	4	0	2	0	-	2	0	1	1	1	100,00	0	4	1	3	1	33,33	2
BADAJOS	3	0	1	0	-	2	0	0	0	0	-	0	3	0	1	0	-	2
CÁCERES	1	0	1	0	-	0	0	1	1	1	100,00	0	1	1	2	1	50,00	0
GALICIA	2	5	4	1	25,00	3	0	24	17	13	76,47	7	2	29	21	14	66,67	10
A CORUÑA	1	2	1	0	-	2	0	4	2	0	-	2	1	6	3	0	-	4
LUGO	0	1	0	0	-	1	0	3	1	1	100,00	2	0	4	1	1	100,00	3
OURENSE	0	0	0	0	-	0	0	8	6	4	66,67	2	0	8	6	4	66,67	2
PONTEVEDRA	1	2	3	1	33,33	0	0	9	8	8	100,00	1	1	11	11	9	81,82	1
MADRID	3	11	12	3	25,00	2	3	10	12	5	41,67	1	6	21	24	8	33,33	3
MURCIA	5	1	5	3	60,00	1	1	1	2	0	-	0	6	2	7	3	42,86	1
NAVARRA	0	0	0	0	-	0	1	2	3	1	33,33	0	1	2	3	1	33,33	0
PAÍS VASCO	3	6	5	1	20,00	4	14	4	4	3	75,00	14	17	10	9	4	44,44	18
ÁLAVA	0	1	1	1	100,00	0	0	0	0	0	-	0	0	1	1	1	100,00	0
GUIPÚZCOA	3	1	0	0	-	4	14	1	1	0	-	14	17	2	1	0	-	18
VIZCAYA	0	4	4	0	-	0	0	3	3	3	100,00	0	0	7	7	3	42,86	0
LA RIOJA	0	0	0	0	-	0	0	2	0	0	-	2	0	2	0	0	-	2
CEUTA	2	5	4	2	50,00	3	0	2	2	2	100,00	0	2	7	6	4	66,67	3
MELILLA	25	48	43	24	55,81	30	0	1	0	0	-	1	25	49	43	24	55,81	31
TOTAL ESTADO	75	135	128	44	34,38	82	37	158	138	71	51,45	57	112	293	266	115	43,23	139

2c REVISIONES DE OFICIO E INSTANCIA DE PARTE: DATOS DE LA GESTIÓN MENSUAL Y ANUAL

**PRESTACIONES DEL REAL DECRETO 383/1984, DE 1 DE FEBRERO (LISMI)
REVISIONES DE OFICIO E INSTANCIA DE PARTE EFECTUADAS DE SGIM
DATOS DE GESTIÓN CORRESPONDIENTES AL MES DE MAYO DE 2011**

CC.AA. Y/O PROVINCIAS	REVISIONES EFECTUADAS					CAUSAS DE EXTINCIÓN DEL DERECHO					
	Modifica. Cuantía	Extinción Derecho	Suspensión		TOTAL	Recursos Propios	Prestación Incompatible	Pérdida Residencia	Fallecimiento	Grado y Baremo	TOTAL
			Act. Laboral	Otras							
ANDALUCÍA	5	43	1	0	49	19	11	1	12	0	43
ALMERÍA	0	9	0	0	9	4	3	0	2	0	9
CÁDIZ	0	3	0	0	3	0	2	0	1	0	3
CÓRDOBA	0	5	0	0	5	2	1	0	2	0	5
GRANADA	1	2	0	0	3	1	1	0	0	0	2
HUELVA	0	0	0	0	0	0	0	0	0	0	0
JAÉN	0	4	0	0	4	1	2	1	0	0	4
MÁLAGA	3	18	0	0	21	10	2	0	6	0	18
SEVILLA	1	2	1	0	4	1	0	0	1	0	2
ARAGÓN	0	4	0	0	4	0	3	0	1	0	4
HUESCA	0	2	0	0	2	0	2	0	0	0	2
TERUEL	0	2	0	0	2	0	1	0	1	0	2
ZARAGOZA	0	0	0	0	0	0	0	0	0	0	0
ASTURIAS	0	18	0	0	18	0	11	0	7	0	18
ILLES BALEARS	0	7	0	1	8	0	6	0	1	0	7
CANARIAS	0	2	0	0	2	1	0	0	1	0	2
LAS PALMAS	0	0	0	0	0	0	0	0	0	0	0
S.C. TENERIFE	0	2	0	0	2	1	0	0	1	0	2
CANTABRIA	0	4	0	0	4	1	1	0	2	0	4
CASTILLA Y LEÓN	0	40	0	0	40	5	23	0	12	0	40
ÁVILA	0	4	0	0	4	0	1	0	3	0	4
BURGOS	0	1	0	0	1	1	0	0	0	0	1
LEÓN	0	7	0	0	7	0	6	0	1	0	7
PALENCIA	0	3	0	0	3	3	0	0	0	0	3
SALAMANCA	0	9	0	0	9	0	6	0	3	0	9
SEGOVIA	0	2	0	0	2	1	1	0	0	0	2
SORIA	0	0	0	0	0	0	0	0	0	0	0
VALLADOLID	0	4	0	0	4	0	1	0	3	0	4
ZAMORA	0	10	0	0	10	0	8	0	2	0	10
CASTILLA-LA MANCHA	1	13	4	0	18	10	1	0	2	0	13
ALBACETE	0	4	4	0	8	4	0	0	0	0	4
CIUDAD REAL	0	0	0	0	0	0	0	0	0	0	0
CUENCA	0	8	0	0	8	6	0	0	2	0	8
GUADALAJARA	0	0	0	0	0	0	0	0	0	0	0
TOLEDO	1	1	0	0	2	0	1	0	0	0	1

(Continúa al dorso)

CC.AA. Y/O PROVINCIAS	REVISIONES EFECTUADAS				CAUSAS DE EXTINCIÓN DEL DERECHO						
	Modifica. Cuantía	Extinción Derecho	Suspensión		TOTAL	Recursos Propios	Prestación Incompatible	Pérdida Residencia	Fallecimiento	Grado y Baremo	TOTAL
			Act. Laboral	Otras							
CATALUNYA	0	0	0	0	0	0	0	0	0	0	0
BARCELONA	0	0	0	0	0	0	0	0	0	0	0
GIRONA	0	0	0	0	0	0	0	0	0	0	0
LLEIDA	0	0	0	0	0	0	0	0	0	0	0
TARRAGONA	0	0	0	0	0	0	0	0	0	0	0
COMUNIDAD VALENCIANA	0	28	0	0	28	9	13	0	6	0	28
ALICANTE	0	13	0	0	13	0	9	0	4	0	13
CASTELLÓN	0	5	0	0	5	0	4	0	1	0	5
VALENCIA	0	10	0	0	10	9	0	0	1	0	10
EXTREMADURA	0	10	0	0	10	0	7	0	3	0	10
BADAJOZ	0	7	0	0	7	0	4	0	3	0	7
CÁCERES	0	3	0	0	3	0	3	0	0	0	3
GALICIA	1	9	0	0	10	0	4	0	5	0	9
A CORUÑA	0	0	0	0	0	0	0	0	0	0	0
LUGO	0	1	0	0	1	0	0	0	1	0	1
OURENSE	1	2	0	0	3	0	2	0	0	0	2
PONTEVEDRA	0	6	0	0	6	0	2	0	4	0	6
MADRID	0	11	0	0	11	0	10	0	1	0	11
MURCIA	4	34	0	0	38	0	24	0	10	0	34
NAVARRA	0	4	0	0	4	4	0	0	0	0	4
PAÍS VASCO	0	2	0	0	2	0	1	0	1	0	2
ÁLAVA	0	0	0	0	0	0	0	0	0	0	0
GUIPÚZCOA	0	0	0	0	0	0	0	0	0	0	0
VIZCAYA	0	2	0	0	2	0	1	0	1	0	2
LA RIOJA	0	1	0	0	1	0	0	0	1	0	1
CEUTA	0	0	0	0	0	0	0	0	0	0	0
MELILLA	1	0	0	0	1	0	0	0	0	0	0
TOTAL ESTADO	12	230	5	1	248	49	115	1	65	0	230

**PRESTACIONES DEL REAL DECRETO 383/1984, DE 1 DE FEBRERO (LISMI)
REVISIONES DE OFICIO E INSTANCIA DE PARTE EFECTUADAS EN SATP
DATOS DE GESTIÓN CORRESPONDIENTES AL MES DE MAYO DE 2011**

CC.AA. Y/O PROVINCIAS	REVISIONES EFECTUADAS			CAUSAS DE EXTINCIÓN DEL DERECHO							
	Extinción Derecho	Suspensión	TOTAL	Recursos Propios	Prestación Incompatible	Ingreso Centro	Pérdida Residencia	Fallecimiento	Grado y Baremo	Alta S.S.	TOTAL
	ANDALUCÍA	6	0	6	1	3	1	0	1	0	0
ALMERÍA	2	0	2	0	0	1	0	1	0	0	2
CÁDIZ	0	0	0	0	0	0	0	0	0	0	0
CÓRDOBA	0	0	0	0	0	0	0	0	0	0	0
GRANADA	1	0	1	0	1	0	0	0	0	0	1
HUELVA	0	0	0	0	0	0	0	0	0	0	0
JAÉN	1	0	1	0	1	0	0	0	0	0	1
MÁLAGA	2	0	2	1	1	0	0	0	0	0	2
SEVILLA	0	0	0	0	0	0	0	0	0	0	0
ARAGÓN	0	0	0	0	0	0	0	0	0	0	0
HUESCA	0	0	0	0	0	0	0	0	0	0	0
TERUEL	0	0	0	0	0	0	0	0	0	0	0
ZARAGOZA	0	0	0	0	0	0	0	0	0	0	0
ASTURIAS	2	0	2	1	1	0	0	0	0	0	2
ILLES BALEARS	1	0	1	1	0	0	0	0	0	0	1
CANARIAS	0	0	0	0	0	0	0	0	0	0	0
LAS PALMAS	0	0	0	0	0	0	0	0	0	0	0
S.C. TENERIFE	0	0	0	0	0	0	0	0	0	0	0
CANTABRIA	0	0	0	0	0	0	0	0	0	0	0
CASTILLA Y LEÓN	3	0	3	0	1	0	0	2	0	0	3
ÁVILA	0	0	0	0	0	0	0	0	0	0	0
BURGOS	0	0	0	0	0	0	0	0	0	0	0
LEÓN	0	0	0	0	0	0	0	0	0	0	0
PALENCIA	0	0	0	0	0	0	0	0	0	0	0
SALAMANCA	1	0	1	0	0	0	0	1	0	0	1
SEGOVIA	0	0	0	0	0	0	0	0	0	0	0
SORIA	0	0	0	0	0	0	0	0	0	0	0
VALLADOLID	1	0	1	0	1	0	0	0	0	0	1
ZAMORA	1	0	1	0	0	0	0	1	0	0	1
CASTILLA-LA MANCHA	1	0	1	1	0	0	0	0	0	0	1
ALBACETE	0	0	0	0	0	0	0	0	0	0	0
CIUDAD REAL	0	0	0	0	0	0	0	0	0	0	0
CUENCA	1	0	1	1	0	0	0	0	0	0	1
GUADALAJARA	0	0	0	0	0	0	0	0	0	0	0
TOLEDO	0	0	0	0	0	0	0	0	0	0	0

(Continúa al dorso)

CC.AA. Y/O PROVINCIAS	REVISIONES EFECTUADAS			CAUSAS DE EXTINCIÓN DEL DERECHO							
	Extinción Derecho	Suspensión	TOTAL	Recursos Propios	Prestación Incompatible	Ingreso Centro	Pérdida Residencia	Fallecimiento	Grado y Baremo	Alta S.S.	TOTAL
CATALUNYA	0	0	0	0	0	0	0	0	0	0	0
BARCELONA	0	0	0	0	0	0	0	0	0	0	0
GIRONA	0	0	0	0	0	0	0	0	0	0	0
LLEIDA	0	0	0	0	0	0	0	0	0	0	0
TARRAGONA	0	0	0	0	0	0	0	0	0	0	0
COMUNIDAD VALENCIANA	4	0	4	3	0	0	0	1	0	0	4
ALICANTE	0	0	0	0	0	0	0	0	0	0	0
CASTELLÓN	1	0	1	0	0	0	0	1	0	0	1
VALENCIA	3	0	3	3	0	0	0	0	0	0	3
EXTREMADURA	0	0	0	0	0	0	0	0	0	0	0
BADAJOS	0	0	0	0	0	0	0	0	0	0	0
CÁCERES	0	0	0	0	0	0	0	0	0	0	0
GALICIA	2	0	2	0	0	0	0	2	0	0	2
A CORUÑA	0	0	0	0	0	0	0	0	0	0	0
LUGO	1	0	1	0	0	0	0	1	0	0	1
OURENSE	0	0	0	0	0	0	0	0	0	0	0
PONTEVEDRA	1	0	1	0	0	0	0	1	0	0	1
MADRID	1	0	1	0	1	0	0	0	0	0	1
MURCIA	2	0	2	1	0	0	0	0	1	0	2
NAVARRA	1	0	1	1	0	0	0	0	0	0	1
PAÍS VASCO	0	0	0	0	0	0	0	0	0	0	0
ÁLAVA	0	0	0	0	0	0	0	0	0	0	0
GUIPÚZCOA	0	0	0	0	0	0	0	0	0	0	0
VIZCAYA	0	0	0	0	0	0	0	0	0	0	0
LA RIOJA	0	0	0	0	0	0	0	0	0	0	0
CEUTA	0	0	0	0	0	0	0	0	0	0	0
MELILLA	0	0	0	0	0	0	0	0	0	0	0
TOTAL ESTADO	23	0	23	9	6	1	0	6	1	0	23

**PRESTACIONES DEL REAL DECRETO 383/1984, DE 1 DE FEBRERO (LISMI)
REVISIONES DE OFICIO E INSTANCIA DE PARTE EFECTUADAS EN SMTG
DATOS DE GESTIÓN CORRESPONDIENTES AL MES DE MAYO DE 2011**

CC.AA. Y/O PROVINCIAS	REVISIONES EFECTUADAS			CAUSAS DE EXTINCIÓN DEL DERECHO								
	Extinción Derecho	Suspensión	TOTAL	Recursos Propios	Recursos Familiares	Prestación Incompatible	Ingreso Centro	Pérdida Residencia	Fallecimiento	Grado y Baremo	Alta S.S.	TOTAL
	ANDALUCÍA	7	0	7	3	1	0	0	0	3	0	0
ALMERÍA	1	0	1	0	0	0	0	0	1	0	0	1
CÁDIZ	0	0	0	0	0	0	0	0	0	0	0	0
CÓRDOBA	0	0	0	0	0	0	0	0	0	0	0	0
GRANADA	1	0	1	0	1	0	0	0	0	0	0	1
HUELVA	0	0	0	0	0	0	0	0	0	0	0	0
JAÉN	0	0	0	0	0	0	0	0	0	0	0	0
MÁLAGA	5	0	5	3	0	0	0	0	2	0	0	5
SEVILLA	0	0	0	0	0	0	0	0	0	0	0	0
ARAGÓN	0	0	0	0	0	0	0	0	0	0	0	0
HUESCA	0	0	0	0	0	0	0	0	0	0	0	0
TERUEL	0	0	0	0	0	0	0	0	0	0	0	0
ZARAGOZA	0	0	0	0	0	0	0	0	0	0	0	0
ASTURIAS	0	0	0	0	0	0	0	0	0	0	0	0
ILLES BALEARS	0	0	0	0	0	0	0	0	0	0	0	0
CANARIAS	0	1	1	0	0	0	0	0	0	0	0	0
LAS PALMAS	0	1	1	0	0	0	0	0	0	0	0	0
S.C. TENERIFE	0	0	0	0	0	0	0	0	0	0	0	0
CANTABRIA	0	0	0	0	0	0	0	0	0	0	0	0
CASTILLA Y LEÓN	4	0	4	0	0	1	0	0	3	0	0	4
ÁVILA	0	0	0	0	0	0	0	0	0	0	0	0
BURGOS	0	0	0	0	0	0	0	0	0	0	0	0
LEÓN	1	0	1	0	0	0	0	0	1	0	0	1
PALENCIA	0	0	0	0	0	0	0	0	0	0	0	0
SALAMANCA	3	0	3	0	0	1	0	0	2	0	0	3
SEGOVIA	0	0	0	0	0	0	0	0	0	0	0	0
SORIA	0	0	0	0	0	0	0	0	0	0	0	0
VALLADOLID	0	0	0	0	0	0	0	0	0	0	0	0
ZAMORA	0	0	0	0	0	0	0	0	0	0	0	0
CASTILLA-LA MANCHA	2	0	2	1	0	1	0	0	0	0	0	2
ALBACETE	0	0	0	0	0	0	0	0	0	0	0	0
CIUDAD REAL	2	0	2	1	0	1	0	0	0	0	0	2
CUENCA	0	0	0	0	0	0	0	0	0	0	0	0
GUADALAJARA	0	0	0	0	0	0	0	0	0	0	0	0
TOLEDO	0	0	0	0	0	0	0	0	0	0	0	0

(Continúa al dorso)

CC.AA. Y/O PROVINCIAS	REVISIONES EFECTUADAS			CAUSAS DE EXTINCIÓN DEL DERECHO								
	Extinción Derecho	Suspensión	TOTAL	Recursos Propios	Recursos Familiares	Prestación Incompatible	Ingreso Centro	Pérdida Residencia	Fallecimiento	Grado y Baremo	Alta S.S.	TOTAL
CATALUNYA	0	0	0	0	0	0	0	0	0	0	0	0
BARCELONA	0	0	0	0	0	0	0	0	0	0	0	0
GIRONA	0	0	0	0	0	0	0	0	0	0	0	0
LLEIDA	0	0	0	0	0	0	0	0	0	0	0	0
TARRAGONA	0	0	0	0	0	0	0	0	0	0	0	0
COMUNIDAD VALENCIANA	2	0	2	1	0	1	0	0	0	0	0	2
ALICANTE	1	0	1	1	0	0	0	0	0	0	0	1
CASTELLÓN	0	0	0	0	0	0	0	0	0	0	0	0
VALENCIA	1	0	1	0	0	1	0	0	0	0	0	1
EXTREMADURA	0	0	0	0	0	0	0	0	0	0	0	0
BADAJOS	0	0	0	0	0	0	0	0	0	0	0	0
CÁCERES	0	0	0	0	0	0	0	0	0	0	0	0
GALICIA	0	0	0	0	0	0	0	0	0	0	0	0
A CORUÑA	0	0	0	0	0	0	0	0	0	0	0	0
LUGO	0	0	0	0	0	0	0	0	0	0	0	0
OURENSE	0	0	0	0	0	0	0	0	0	0	0	0
PONTEVEDRA	0	0	0	0	0	0	0	0	0	0	0	0
MADRID	0	0	0	0	0	0	0	0	0	0	0	0
MURCIA	0	0	0	0	0	0	0	0	0	0	0	0
NAVARRA	0	0	0	0	0	0	0	0	0	0	0	0
PAÍS VASCO	1	0	1	0	0	1	0	0	0	0	0	1
ÁLAVA	0	0	0	0	0	0	0	0	0	0	0	0
GUIPÚZCOA	0	0	0	0	0	0	0	0	0	0	0	0
VIZCAYA	1	0	1	0	0	1	0	0	0	0	0	1
LA RIOJA	0	0	0	0	0	0	0	0	0	0	0	0
CEUTA	0	0	0	0	0	0	0	0	0	0	0	0
MELILLA	1	0	1	0	0	0	0	0	1	0	0	1
TOTAL ESTADO	17	1	18	5	1	4	0	0	7	0	0	17

**PRESTACIONES DEL REAL DECRETO 383/1984, DE 1 DE FEBRERO (LISMI)
REVISIONES DE OFICIO E INSTANCIA DE PARTE EFECTUADAS EN ASPF
DATOS DE GESTIÓN CORRESPONDIENTES AL MES DE MAYO DE 2011**

CC.AA. Y/O PROVINCIAS	REVISIONES EFECTUADAS			CAUSAS DE EXTINCIÓN DEL DERECHO					
	Extinción Derecho	Suspensión	TOTAL	Prestación Incompatible	Pérdida Residencia	Fallecimiento	Grado y Baremo	Alta S.S.	TOTAL
	ANDALUCÍA	16	0	16	13	0	3	0	0
ALMERÍA	10	0	10	9	0	1	0	0	10
CÁDIZ	1	0	1	1	0	0	0	0	1
CÓRDOBA	0	0	0	0	0	0	0	0	0
GRANADA	1	0	1	1	0	0	0	0	1
HUELVA	0	0	0	0	0	0	0	0	0
JAÉN	0	0	0	0	0	0	0	0	0
MÁLAGA	4	0	4	2	0	2	0	0	4
SEVILLA	0	0	0	0	0	0	0	0	0
ARAGÓN	1	0	1	1	0	0	0	0	1
HUESCA	1	0	1	1	0	0	0	0	1
TERUEL	0	0	0	0	0	0	0	0	0
ZARAGOZA	0	0	0	0	0	0	0	0	0
ASTURIAS	0	0	0	0	0	0	0	0	0
ILLES BALEARS	0	0	0	0	0	0	0	0	0
CANARIAS	2	0	2	2	0	0	0	0	2
LAS PALMAS	0	0	0	0	0	0	0	0	0
S.C. TENERIFE	2	0	2	2	0	0	0	0	2
CANTABRIA	0	0	0	0	0	0	0	0	0
CASTILLA Y LEÓN	1	0	1	0	0	1	0	0	1
ÁVILA	0	0	0	0	0	0	0	0	0
BURGOS	0	0	0	0	0	0	0	0	0
LEÓN	0	0	0	0	0	0	0	0	0
PALENCIA	0	0	0	0	0	0	0	0	0
SALAMANCA	1	0	1	0	0	1	0	0	1
SEGOVIA	0	0	0	0	0	0	0	0	0
SORIA	0	0	0	0	0	0	0	0	0
VALLADOLID	0	0	0	0	0	0	0	0	0
ZAMORA	0	0	0	0	0	0	0	0	0
CASTILLA-LA MANCHA	0	0	0	0	0	0	0	0	0
ALBACETE	0	0	0	0	0	0	0	0	0
CIUDAD REAL	0	0	0	0	0	0	0	0	0
CUENCA	0	0	0	0	0	0	0	0	0
GUADALAJARA	0	0	0	0	0	0	0	0	0
TOLEDO	0	0	0	0	0	0	0	0	0

(Continúa al dorso)

CC.AA. Y/O PROVINCIAS	REVISIONES EFECTUADAS			CAUSAS DE EXTINCIÓN DEL DERECHO					
	Extinción Derecho	Suspensión	TOTAL	Prestación Incompatible	Pérdida Residencia	Fallecimiento	Grado y Baremo	Alta S.S.	TOTAL
CATALUNYA	0	0	0	0	0	0	0	0	0
BARCELONA	0	0	0	0	0	0	0	0	0
GIRONA	0	0	0	0	0	0	0	0	0
LLEIDA	0	0	0	0	0	0	0	0	0
TARRAGONA	0	0	0	0	0	0	0	0	0
COMUNIDAD VALENCIANA	0	0	0	0	0	0	0	0	0
ALICANTE	0	0	0	0	0	0	0	0	0
CASTELLÓN	0	0	0	0	0	0	0	0	0
VALENCIA	0	0	0	0	0	0	0	0	0
EXTREMADURA	0	0	0	0	0	0	0	0	0
BADAJOS	0	0	0	0	0	0	0	0	0
CÁCERES	0	0	0	0	0	0	0	0	0
GALICIA	2	0	2	0	0	2	0	0	2
A CORUÑA	0	0	0	0	0	0	0	0	0
LUGO	0	0	0	0	0	0	0	0	0
OURENSE	0	0	0	0	0	0	0	0	0
PONTEVEDRA	2	0	2	0	0	2	0	0	2
MADRID	2	0	2	1	0	1	0	0	2
MURCIA	3	0	3	3	0	0	0	0	3
NAVARRA	0	0	0	0	0	0	0	0	0
PAÍS VASCO	1	0	1	0	0	1	0	0	1
ÁLAVA	1	0	1	0	0	1	0	0	1
GUIPÚZCOA	0	0	0	0	0	0	0	0	0
VIZCAYA	0	0	0	0	0	0	0	0	0
LA RIOJA	0	0	0	0	0	0	0	0	0
CEUTA	1	0	1	1	0	0	0	0	1
MELILLA	0	0	0	0	0	0	0	0	0
TOTAL ESTADO	29	0	29	21	0	8	0	0	29

PRESTACIONES DEL REAL DECRETO 383/1984, DE 1 DE FEBRERO (LISMI)
TOTAL REVISIONES DE OFICIO E INSTANCIA DE PARTE EFECTUADAS
DATOS DE GESTIÓN CORRESPONDIENTES AL MES DE MAYO DE 2011

CC.AA. Y/O PROVINCIAS	REVISIONES EFECTUADAS				CAUSAS DE EXTINCIÓN DEL DERECHO									
	Modifica. Cuantía	Extinción Derecho	Suspensión		TOTAL	Recursos Propios	Recursos Familiares	Prestación Incompatible	Ingreso Centro	Pérdida Residencia	Fallecimiento	Grado y Baremo	Alta S.S.	TOTAL
			Act. Laboral	Otras										
ANDALUCÍA	5	72	1	0	78	23	1	27	1	1	19	0	0	72
ALMERÍA	0	22	0	0	22	4	0	12	1	0	5	0	0	22
CÁDIZ	0	4	0	0	4	0	0	3	0	0	1	0	0	4
CÓRDOBA	0	5	0	0	5	2	0	1	0	0	2	0	0	5
GRANADA	1	5	0	0	6	1	1	3	0	0	0	0	0	5
HUELVA	0	0	0	0	0	0	0	0	0	0	0	0	0	0
JAÉN	0	5	0	0	5	1	0	3	0	1	0	0	0	5
MÁLAGA	3	29	0	0	32	14	0	5	0	0	10	0	0	29
SEVILLA	1	2	1	0	4	1	0	0	0	0	1	0	0	2
ARAGÓN	0	5	0	0	5	0	0	4	0	0	1	0	0	5
HUESCA	0	3	0	0	3	0	0	3	0	0	0	0	0	3
TERUEL	0	2	0	0	2	0	0	1	0	0	1	0	0	2
ZARAGOZA	0	0	0	0	0	0	0	0	0	0	0	0	0	0
ASTURIAS	0	20	0	0	20	1	0	12	0	0	7	0	0	20
ILLES BALEARS	0	8	0	1	9	1	0	6	0	0	1	0	0	8
CANARIAS	0	4	0	1	5	1	0	2	0	0	1	0	0	4
LAS PALMAS	0	0	0	1	1	0	0	0	0	0	0	0	0	0
S.C. TENERIFE	0	4	0	0	4	1	0	2	0	0	1	0	0	4
CANTABRIA	0	4	0	0	4	1	0	1	0	0	2	0	0	4
CASTILLA Y LEÓN	0	48	0	0	48	5	0	25	0	0	18	0	0	48
ÁVILA	0	4	0	0	4	0	0	1	0	0	3	0	0	4
BURGOS	0	1	0	0	1	1	0	0	0	0	0	0	0	1
LEÓN	0	8	0	0	8	0	0	6	0	0	2	0	0	8
PALENCIA	0	3	0	0	3	3	0	0	0	0	0	0	0	3
SALAMANCA	0	14	0	0	14	0	0	7	0	0	7	0	0	14
SEGOVIA	0	2	0	0	2	1	0	1	0	0	0	0	0	2
SORIA	0	0	0	0	0	0	0	0	0	0	0	0	0	0
VALLADOLID	0	5	0	0	5	0	0	2	0	0	3	0	0	5
ZAMORA	0	11	0	0	11	0	0	8	0	0	3	0	0	11
CASTILLA-LA MANCHA	1	16	4	0	21	12	0	2	0	0	2	0	0	16
ALBACETE	0	4	4	0	8	4	0	0	0	0	0	0	0	4
CIUDAD REAL	0	2	0	0	2	1	0	1	0	0	0	0	0	2
CUENCA	0	9	0	0	9	7	0	0	0	0	2	0	0	9
GUADALAJARA	0	0	0	0	0	0	0	0	0	0	0	0	0	0
TOLEDO	1	1	0	0	2	0	0	1	0	0	0	0	0	1

(Continúa al dorso)

CC.AA. Y/O PROVINCIAS	REVISIONES EFECTUADAS				CAUSAS DE EXTINCIÓN DEL DERECHO									
	Modifica. Cuantía	Extinción Derecho	Suspensión		TOTAL	Recursos Propios	Recursos Familiares	Prestación Incompatible	Ingreso Centro	Pérdida Residencia	Fallecimiento	Grado y Baremo	Alta S.S.	TOTAL
			Act. Laboral	Otras										
CATALUNYA	0	0	0	0	0	0	0	0	0	0	0	0	0	0
BARCELONA	0	0	0	0	0	0	0	0	0	0	0	0	0	0
GIRONA	0	0	0	0	0	0	0	0	0	0	0	0	0	0
LLEIDA	0	0	0	0	0	0	0	0	0	0	0	0	0	0
TARRAGONA	0	0	0	0	0	0	0	0	0	0	0	0	0	0
COMUNIDAD VALENCIANA	0	34	0	0	34	13	0	14	0	0	7	0	0	34
ALICANTE	0	14	0	0	14	1	0	9	0	0	4	0	0	14
CASTELLÓN	0	6	0	0	6	0	0	4	0	0	2	0	0	6
VALENCIA	0	14	0	0	14	12	0	1	0	0	1	0	0	14
EXTREMADURA	0	10	0	0	10	0	0	7	0	0	3	0	0	10
BADAJOS	0	7	0	0	7	0	0	4	0	0	3	0	0	7
CÁCERES	0	3	0	0	3	0	0	3	0	0	0	0	0	3
GALICIA	1	13	0	0	14	0	0	4	0	0	9	0	0	13
A CORUÑA	0	0	0	0	0	0	0	0	0	0	0	0	0	0
LUGO	0	2	0	0	2	0	0	0	0	0	2	0	0	2
OURENSE	1	2	0	0	3	0	0	2	0	0	0	0	0	2
PONTEVEDRA	0	9	0	0	9	0	0	2	0	0	7	0	0	9
MADRID	0	14	0	0	14	0	0	12	0	0	2	0	0	14
MURCIA	4	39	0	0	43	1	0	27	0	0	10	1	0	39
NAVARRA	0	5	0	0	5	5	0	0	0	0	0	0	0	5
PAÍS VASCO	0	4	0	0	4	0	0	2	0	0	2	0	0	4
ÁLAVA	0	1	0	0	1	0	0	0	0	0	1	0	0	1
GUIPÚZCOA	0	0	0	0	0	0	0	0	0	0	0	0	0	0
VIZCAYA	0	3	0	0	3	0	0	2	0	0	1	0	0	3
LA RIOJA	0	1	0	0	1	0	0	0	0	0	1	0	0	1
CEUTA	0	1	0	0	1	0	0	1	0	0	0	0	0	1
MELILLA	1	1	0	0	2	0	0	0	0	0	1	0	0	1
TOTAL ESTADO	12	299	5	2	318	63	1	146	1	1	86	1	0	299

**PRESTACIONES DEL REAL DECRETO 383/1984, DE 1 DE SEPTIEMBRE (LISMI)
REVISIONES DE OFICIO E INSTANCIA DE PARTE EFECTUADAS DE SGIM
DATOS DE GESTIÓN CORRESPONDIENTES AL AÑO 2011 HASTA MAYO**

CC.AA. Y/O PROVINCIAS	REVISIONES EFECTUADAS				CAUSAS DE EXTINCIÓN DEL DERECHO						
	Modifica. Cuantía	Extinción Derecho	Suspensión		TOTAL	Recursos Propios	Prestación Incompatible	Pérdida Residencia	Fallecimiento	Grado y Baremo	TOTAL
			Act. Laboral	Otras							
ANDALUCÍA	7	270	3	3	283	130	51	1	88	0	270
ALMERÍA	2	55	1	0	58	25	7	0	23	0	55
CÁDIZ	0	17	0	0	17	2	7	0	8	0	17
CÓRDOBA	0	17	1	0	18	6	6	0	5	0	17
GRANADA	1	18	0	0	19	7	7	0	4	0	18
HUELVA	0	8	0	0	8	2	1	0	5	0	8
JAÉN	0	22	0	0	22	12	5	1	4	0	22
MÁLAGA	3	109	0	3	115	63	15	0	31	0	109
SEVILLA	1	24	1	0	26	13	3	0	8	0	24
ARAGÓN	0	13	0	0	13	0	8	1	4	0	13
HUESCA	0	9	0	0	9	0	6	1	2	0	9
TERUEL	0	4	0	0	4	0	2	0	2	0	4
ZARAGOZA	0	0	0	0	0	0	0	0	0	0	0
ASTURIAS	0	51	0	0	51	1	30	0	20	0	51
ILLES BALEARS	0	35	0	2	37	11	17	0	7	0	35
CANARIAS	0	10	0	0	10	1	6	0	3	0	10
LAS PALMAS	0	2	0	0	2	0	2	0	0	0	2
S.C. TENERIFE	0	8	0	0	8	1	4	0	3	0	8
CANTABRIA	0	16	0	0	16	4	5	0	7	0	16
CASTILLA Y LEÓN	0	128	1	0	129	17	65	1	45	0	128
ÁVILA	0	10	0	0	10	0	6	0	4	0	10
BURGOS	0	7	0	0	7	5	0	0	2	0	7
LEÓN	0	23	0	0	23	0	15	0	8	0	23
PALENCIA	0	11	0	0	11	7	2	0	2	0	11
SALAMANCA	0	31	0	0	31	0	19	0	12	0	31
SEGOVIA	0	7	0	0	7	5	1	0	1	0	7
SORIA	0	4	0	0	4	0	1	1	2	0	4
VALLADOLID	0	12	0	0	12	0	3	0	9	0	12
ZAMORA	0	23	1	0	24	0	18	0	5	0	23
CASTILLA-LA MANCHA	3	83	21	3	110	33	13	0	37	0	83
ALBACETE	0	20	20	1	41	11	0	0	9	0	20
CIUDAD REAL	2	9	1	0	12	0	3	0	6	0	9
CUENCA	0	23	0	2	25	13	3	0	7	0	23
GUADALAJARA	0	5	0	0	5	0	4	0	1	0	5
TOLEDO	1	26	0	0	27	9	3	0	14	0	26

(Continúa al dorso)

CC.AA. Y/O PROVINCIAS	REVISIONES EFECTUADAS				CAUSAS DE EXTINCIÓN DEL DERECHO						
	Modifica. Cuantía	Extinción Derecho	Suspensión SGIM		TOTAL	Recursos Propios	Prestación Incompatible	Pérdida Residencia	Fallecimiento	Grado y Baremo	TOTAL
			Act. Laboral	Otras							
CATALUNYA	0	0	0	0	0	0	0	0	0	0	0
BARCELONA	0	0	0	0	0	0	0	0	0	0	0
GIRONA	0	0	0	0	0	0	0	0	0	0	0
LLEIDA	0	0	0	0	0	0	0	0	0	0	0
TARRAGONA	0	0	0	0	0	0	0	0	0	0	0
COMUNIDAD VALENCIANA	0	138	1	0	139	20	78	0	40	0	138
ALICANTE	0	87	1	0	88	0	65	0	22	0	87
CASTELLÓN	0	16	0	0	16	0	10	0	6	0	16
VALENCIA	0	35	0	0	35	20	3	0	12	0	35
EXTREMADURA	7	100	0	0	107	0	74	0	26	0	100
BADAJOZ	0	61	0	0	61	0	40	0	21	0	61
CÁCERES	7	39	0	0	46	0	34	0	5	0	39
GALICIA	1	40	0	0	41	0	20	0	20	0	40
A CORUÑA	0	0	0	0	0	0	0	0	0	0	0
LUGO	0	5	0	0	5	0	0	0	5	0	5
OURENSE	1	11	0	0	12	0	6	0	5	0	11
PONTEVEDRA	0	24	0	0	24	0	14	0	10	0	24
MADRID	0	50	0	0	50	1	30	0	19	0	50
MURCIA	17	182	0	0	199	0	126	0	56	0	182
NAVARRA	0	10	0	0	10	6	2	0	2	0	10
PAÍS VASCO	0	13	0	0	13	0	7	0	6	0	13
ÁLAVA	0	1	0	0	1	0	0	0	1	0	1
GUIPÚZCOA	0	0	0	0	0	0	0	0	0	0	0
VIZCAYA	0	12	0	0	12	0	7	0	5	0	12
LA RIOJA	0	11	0	0	11	2	4	0	5	0	11
CEUTA	0	9	0	0	9	0	5	1	3	0	9
MELILLA	1	7	0	0	8	0	5	0	2	0	7
TOTAL ESTADO	36	1.166	26	8	1.236	226	546	4	390	0	1.166

**PRESTACIONES DEL REAL DECRETO 383/1984, DE 1 DE SEPTIEMBRE (LISMI)
REVISIONES DE OFICIO E INSTANCIA DE PARTE EFECTUADAS EN SATP
DATOS DE GESTIÓN CORRESPONDIENTES AL AÑO 2011 HASTA MAYO**

CC.AA. Y/O PROVINCIAS	REVISIONES EFECTUADAS			CAUSAS DE EXTINCIÓN DEL DERECHO							
	Extinción	Suspensión	TOTAL	Recursos	Prestación	Ingreso	Pérdida	Fallecimiento	Grado y	Alta	TOTAL
	Derecho			Propios	Incompatible	Centro	Residencia		Baremo	S.S.	
ANDALUCÍA	44	0	44	9	16	1	0	18	0	0	44
ALMERÍA	6	0	6	0	0	1	0	5	0	0	6
CÁDIZ	5	0	5	0	3	0	0	2	0	0	5
CÓRDOBA	6	0	6	0	4	0	0	2	0	0	6
GRANADA	2	0	2	0	2	0	0	0	0	0	2
HUELVA	0	0	0	0	0	0	0	0	0	0	0
JAÉN	4	0	4	1	1	0	0	2	0	0	4
MÁLAGA	15	0	15	5	5	0	0	5	0	0	15
SEVILLA	6	0	6	3	1	0	0	2	0	0	6
ARAGÓN	4	0	4	0	1	1	0	2	0	0	4
HUESCA	2	0	2	0	1	0	0	1	0	0	2
TERUEL	2	0	2	0	0	1	0	1	0	0	2
ZARAGOZA	0	0	0	0	0	0	0	0	0	0	0
ASTURIAS	5	0	5	1	3	1	0	0	0	0	5
ILLES BALEARS	2	0	2	2	0	0	0	0	0	0	2
CANARIAS	2	0	2	0	1	0	0	1	0	0	2
LAS PALMAS	1	0	1	0	1	0	0	0	0	0	1
S.C. TENERIFE	1	0	1	0	0	0	0	1	0	0	1
CANTABRIA	2	0	2	0	1	0	0	1	0	0	2
CASTILLA Y LEÓN	17	1	18	2	9	0	0	6	0	0	17
ÁVILA	2	0	2	0	2	0	0	0	0	0	2
BURGOS	2	0	2	1	0	0	0	1	0	0	2
LEÓN	2	0	2	0	2	0	0	0	0	0	2
PALENCIA	1	0	1	1	0	0	0	0	0	0	1
SALAMANCA	2	0	2	0	1	0	0	1	0	0	2
SEGOVIA	0	0	0	0	0	0	0	0	0	0	0
SORIA	0	0	0	0	0	0	0	0	0	0	0
VALLADOLID	4	0	4	0	2	0	0	2	0	0	4
ZAMORA	4	1	5	0	2	0	0	2	0	0	4
CASTILLA-LA MANCHA	7	0	7	3	0	2	0	2	0	0	7
ALBACETE	2	0	2	0	0	1	0	1	0	0	2
CIUDAD REAL	1	0	1	0	0	1	0	0	0	0	1
CUENCA	4	0	4	3	0	0	0	1	0	0	4
GUADALAJARA	0	0	0	0	0	0	0	0	0	0	0
TOLEDO	0	0	0	0	0	0	0	0	0	0	0

(Continúa al dorso)

CC.AA. Y/O PROVINCIAS	REVISIONES EFECTUADAS			CAUSAS DE EXTINCIÓN DEL DERECHO							
	Extinción Derecho	Suspensión	TOTAL	Recursos Propios	Prestación Incompatible	Ingreso Centro	Pérdida Residencia	Fallecimiento	Grado y Baremo	Alta S.S.	TOTAL
CATALUNYA	0	0	0	0	0	0	0	0	0	0	0
BARCELONA	0	0	0	0	0	0	0	0	0	0	0
GIRONA	0	0	0	0	0	0	0	0	0	0	0
LLEIDA	0	0	0	0	0	0	0	0	0	0	0
TARRAGONA	0	0	0	0	0	0	0	0	0	0	0
COMUNIDAD VALENCIANA	20	0	20	13	3	0	0	4	0	0	20
ALICANTE	3	0	3	3	0	0	0	0	0	0	3
CASTELLÓN	2	0	2	0	1	0	0	1	0	0	2
VALENCIA	15	0	15	10	2	0	0	3	0	0	15
EXTREMADURA	7	0	7	0	2	1	0	4	0	0	7
BADAJOS	4	0	4	0	1	0	0	3	0	0	4
CÁCERES	3	0	3	0	1	1	0	1	0	0	3
GALICIA	8	0	8	0	1	0	0	7	0	0	8
A CORUÑA	0	0	0	0	0	0	0	0	0	0	0
LUGO	2	0	2	0	0	0	0	2	0	0	2
OURENSE	2	0	2	0	0	0	0	2	0	0	2
PONTEVEDRA	4	0	4	0	1	0	0	3	0	0	4
MADRID	5	0	5	2	2	0	0	1	0	0	5
MURCIA	12	0	12	8	0	0	0	3	1	0	12
NAVARRA	4	0	4	3	1	0	0	0	0	0	4
PAÍS VASCO	1	0	1	0	0	0	1	0	0	0	1
ÁLAVA	0	0	0	0	0	0	0	0	0	0	0
GUIPÚZCOA	0	0	0	0	0	0	0	0	0	0	0
VIZCAYA	1	0	1	0	0	0	1	0	0	0	1
LA RIOJA	0	0	0	0	0	0	0	0	0	0	0
CEUTA	2	0	2	0	1	0	0	1	0	0	2
MELILLA	1	0	1	1	0	0	0	0	0	0	1
TOTAL ESTADO	143	1	144	44	41	6	1	50	1	0	143

**PRESTACIONES DEL REAL DECRETO 383/1984, DE 1 DE SEPTIEMBRE (LISMI)
REVISIONES DE OFICIO E INSTANCIA DE PARTE EFECTUADAS EN SMTG
DATOS DE GESTIÓN CORRESPONDIENTES AL AÑO 2011 HASTA MAYO**

CC.AA. Y/O PROVINCIAS	REVISIONES EFECTUADAS			CAUSAS DE EXTINCIÓN DEL DERECHO								
	Extinción Derecho	Suspensión	TOTAL	Recursos Propios	Recursos Familiares	Prestación Incompatible	Ingreso Centro	Pérdida Residencia	Fallecimiento	Grado y Baremo	Alta S.S.	TOTAL
	ANDALUCÍA	13	0	13	4	1	0	0	0	8	0	0
ALMERÍA	5	0	5	0	0	0	0	0	5	0	0	5
CÁDIZ	0	0	0	0	0	0	0	0	0	0	0	0
CÓRDOBA	0	0	0	0	0	0	0	0	0	0	0	0
GRANADA	1	0	1	0	1	0	0	0	0	0	0	1
HUELVA	0	0	0	0	0	0	0	0	0	0	0	0
JAÉN	0	0	0	0	0	0	0	0	0	0	0	0
MÁLAGA	5	0	5	3	0	0	0	0	2	0	0	5
SEVILLA	2	0	2	1	0	0	0	0	1	0	0	2
ARAGÓN	1	0	1	0	0	0	1	0	0	0	0	1
HUESCA	1	0	1	0	0	0	1	0	0	0	0	1
TERUEL	0	0	0	0	0	0	0	0	0	0	0	0
ZARAGOZA	0	0	0	0	0	0	0	0	0	0	0	0
ASTURIAS	2	0	2	0	1	0	0	0	1	0	0	2
ILLES BALEARS	4	0	4	4	0	0	0	0	0	0	0	4
CANARIAS	0	5	5	0	0	0	0	0	0	0	0	0
LAS PALMAS	0	5	5	0	0	0	0	0	0	0	0	0
S.C. TENERIFE	0	0	0	0	0	0	0	0	0	0	0	0
CANTABRIA	1	0	1	0	0	0	0	0	1	0	0	1
CASTILLA Y LEÓN	5	0	5	0	0	1	0	0	4	0	0	5
ÁVILA	0	0	0	0	0	0	0	0	0	0	0	0
BURGOS	0	0	0	0	0	0	0	0	0	0	0	0
LEÓN	1	0	1	0	0	0	0	0	1	0	0	1
PALENCIA	0	0	0	0	0	0	0	0	0	0	0	0
SALAMANCA	3	0	3	0	0	1	0	0	2	0	0	3
SEGOVIA	0	0	0	0	0	0	0	0	0	0	0	0
SORIA	0	0	0	0	0	0	0	0	0	0	0	0
VALLADOLID	1	0	1	0	0	0	0	0	1	0	0	1
ZAMORA	0	0	0	0	0	0	0	0	0	0	0	0
CASTILLA-LA MANCHA	10	0	10	3	5	2	0	0	0	0	0	10
ALBACETE	1	0	1	1	0	0	0	0	0	0	0	1
CIUDAD REAL	3	0	3	1	0	2	0	0	0	0	0	3
CUENCA	6	0	6	1	5	0	0	0	0	0	0	6
GUADALAJARA	0	0	0	0	0	0	0	0	0	0	0	0
TOLEDO	0	0	0	0	0	0	0	0	0	0	0	0

(Continúa al dorso)

CC.AA. Y/O PROVINCIAS	REVISIONES EFECTUADAS			CAUSAS DE EXTINCIÓN DEL DERECHO								
	Extinción Derecho	Suspensión	TOTAL	Recursos Propios	Recursos Familiares	Prestación Incompatible	Ingreso Centro	Pérdida Residencia	Fallecimiento	Grado y Baremo	Alta S.S.	TOTAL
CATALUNYA	0	0	0	0	0	0	0	0	0	0	0	0
BARCELONA	0	0	0	0	0	0	0	0	0	0	0	0
GIRONA	0	0	0	0	0	0	0	0	0	0	0	0
LLEIDA	0	0	0	0	0	0	0	0	0	0	0	0
TARRAGONA	0	0	0	0	0	0	0	0	0	0	0	0
COMUNIDAD VALENCIANA	9	0	9	6	0	1	0	0	2	0	0	9
ALICANTE	5	0	5	4	0	0	0	0	1	0	0	5
CASTELLÓN	0	0	0	0	0	0	0	0	0	0	0	0
VALENCIA	4	0	4	2	0	1	0	0	1	0	0	4
EXTREMADURA	1	0	1	0	0	0	0	0	1	0	0	1
BADAJOZ	1	0	1	0	0	0	0	0	1	0	0	1
CÁCERES	0	0	0	0	0	0	0	0	0	0	0	0
GALICIA	0	0	0	0	0	0	0	0	0	0	0	0
A CORUÑA	0	0	0	0	0	0	0	0	0	0	0	0
LUGO	0	0	0	0	0	0	0	0	0	0	0	0
OURENSE	0	0	0	0	0	0	0	0	0	0	0	0
PONTEVEDRA	0	0	0	0	0	0	0	0	0	0	0	0
MADRID	5	0	5	2	0	1	0	0	2	0	0	5
MURCIA	8	0	8	1	1	0	0	0	6	0	0	8
NAVARRA	0	0	0	0	0	0	0	0	0	0	0	0
PAÍS VASCO	1	0	1	0	0	1	0	0	0	0	0	1
ÁLAVA	0	0	0	0	0	0	0	0	0	0	0	0
GUIPÚZCOA	0	0	0	0	0	0	0	0	0	0	0	0
VIZCAYA	1	0	1	0	0	1	0	0	0	0	0	1
LA RIOJA	0	0	0	0	0	0	0	0	0	0	0	0
CEUTA	6	0	6	0	1	1	0	1	3	0	0	6
MELILLA	19	1	20	1	10	0	0	0	5	0	3	19
TOTAL ESTADO	85	6	91	21	19	7	1	1	33	0	3	85

**PRESTACIONES DEL REAL DECRETO 383/1984, DE 1 DE SEPTIEMBRE (LISMI)
REVISIONES DE OFICIO E INSTANCIA DE PARTE EFECTUADAS EN ASPF
DATOS DE GESTIÓN CORRESPONDIENTES AL AÑO 2011 HASTA MAYO**

CC.AA. Y/O PROVINCIAS	REVISIONES EFECTUADAS			CAUSAS DE EXTINCIÓN DEL DERECHO					
	Extinción Derecho	Suspensión	TOTAL	Prestación Incompatible	Pérdida Residencia	Fallecimiento	Grado y Baremo	Alta S.S.	TOTAL
	ANDALUCÍA	52	1	53	28	0	17	0	7
ALMERÍA	25	0	25	9	0	9	0	7	25
CÁDIZ	3	0	3	2	0	1	0	0	3
CÓRDOBA	0	0	0	0	0	0	0	0	0
GRANADA	3	1	4	2	0	1	0	0	3
HUELVA	0	0	0	0	0	0	0	0	0
JAÉN	1	0	1	1	0	0	0	0	1
MÁLAGA	18	0	18	13	0	5	0	0	18
SEVILLA	2	0	2	1	0	1	0	0	2
ARAGÓN	5	0	5	5	0	0	0	0	5
HUESCA	5	0	5	5	0	0	0	0	5
TERUEL	0	0	0	0	0	0	0	0	0
ZARAGOZA	0	0	0	0	0	0	0	0	0
ASTURIAS	0	0	0	0	0	0	0	0	0
ILLES BALEARS	0	0	0	0	0	0	0	0	0
CANARIAS	3	1	4	3	0	0	0	0	3
LAS PALMAS	0	0	0	0	0	0	0	0	0
S.C. TENERIFE	3	1	4	3	0	0	0	0	3
CANTABRIA	1	0	1	0	0	1	0	0	1
CASTILLA Y LEÓN	3	0	3	1	1	1	0	0	3
ÁVILA	0	0	0	0	0	0	0	0	0
BURGOS	0	0	0	0	0	0	0	0	0
LEÓN	0	0	0	0	0	0	0	0	0
PALENCIA	0	0	0	0	0	0	0	0	0
SALAMANCA	3	0	3	1	1	1	0	0	3
SEGOVIA	0	0	0	0	0	0	0	0	0
SORIA	0	0	0	0	0	0	0	0	0
VALLADOLID	0	0	0	0	0	0	0	0	0
ZAMORA	0	0	0	0	0	0	0	0	0
CASTILLA-LA MANCHA	1	0	1	0	0	1	0	0	1
ALBACETE	0	0	0	0	0	0	0	0	0
CIUDAD REAL	0	0	0	0	0	0	0	0	0
CUENCA	0	0	0	0	0	0	0	0	0
GUADALAJARA	1	0	1	0	0	1	0	0	1
TOLEDO	0	0	0	0	0	0	0	0	0

(Continúa al dorso)

CC.AA. Y/O PROVINCIAS	REVISIONES EFECTUADAS			CAUSAS DE EXTINCIÓN DEL DERECHO					
	Extinción Derecho	Suspensión	TOTAL	Prestación Incompatible	Pérdida Residencia	Fallecimiento	Grado y Baremo	Alta S.S.	TOTAL
CATALUNYA	0	0	0	0	0	0	0	0	0
BARCELONA	0	0	0	0	0	0	0	0	0
GIRONA	0	0	0	0	0	0	0	0	0
LLEIDA	0	0	0	0	0	0	0	0	0
TARRAGONA	0	0	0	0	0	0	0	0	0
COMUNIDAD VALENCIANA	0	0	0	0	0	0	0	0	0
ALICANTE	0	0	0	0	0	0	0	0	0
CASTELLÓN	0	0	0	0	0	0	0	0	0
VALENCIA	0	0	0	0	0	0	0	0	0
EXTREMADURA	0	0	0	0	0	0	0	0	0
BADAJOS	0	0	0	0	0	0	0	0	0
CÁCERES	0	0	0	0	0	0	0	0	0
GALICIA	31	0	31	22	0	7	0	2	31
A CORUÑA	0	0	0	0	0	0	0	0	0
LUGO	0	0	0	0	0	0	0	0	0
OURENSE	8	0	8	5	0	2	0	1	8
PONTEVEDRA	23	0	23	17	0	5	0	1	23
MADRID	24	0	24	2	0	22	0	0	24
MURCIA	13	0	13	9	0	4	0	0	13
NAVARRA	0	0	0	0	0	0	0	0	0
PAÍS VASCO	3	0	3	0	0	3	0	0	3
ÁLAVA	1	0	1	0	0	1	0	0	1
GUIPÚZCOA	0	0	0	0	0	0	0	0	0
VIZCAYA	2	0	2	0	0	2	0	0	2
LA RIOJA	4	0	4	4	0	0	0	0	4
CEUTA	6	0	6	2	0	1	0	3	6
MELILLA	0	0	0	0	0	0	0	0	0
TOTAL ESTADO	146	2	148	76	1	57	0	12	146

**PRESTACIONES DEL REAL DECRETO 383/1984, DE 1 DE SEPTIEMBRE (LISMI)
TOTAL REVISIONES DE OFICIO E INSTANCIA DE PARTE EFECTUADAS
DATOS DE GESTIÓN CORRESPONDIENTES AL AÑO 2011 HASTA MAYO**

CC.AA. Y/O PROVINCIAS	REVISIONES EFECTUADAS				CAUSAS DE EXTINCIÓN DEL DERECHO									
	Modifica. Cuantía	Extinción Derecho	Suspensión		TOTAL	Recursos Propios	Recursos Familiares	Prestación Incompatible	Ingreso Centro	Pérdida Residencia	Fallecimiento	Grado y Baremo	Alta S.S.	TOTAL
			Act. Laboral	Otras										
ANDALUCÍA	7	379	3	4	393	143	1	95	1	1	131	0	7	379
ALMERÍA	2	91	1	0	94	25	0	16	1	0	42	0	7	91
CÁDIZ	0	25	0	0	25	2	0	12	0	0	11	0	0	25
CÓRDOBA	0	23	1	0	24	6	0	10	0	0	7	0	0	23
GRANADA	1	24	0	1	26	7	1	11	0	0	5	0	0	24
HUELVA	0	8	0	0	8	2	0	1	0	0	5	0	0	8
JAÉN	0	27	0	0	27	13	0	7	0	1	6	0	0	27
MÁLAGA	3	147	0	3	153	71	0	33	0	0	43	0	0	147
SEVILLA	1	34	1	0	36	17	0	5	0	0	12	0	0	34
ARAGÓN	0	23	0	0	23	0	0	14	2	1	6	0	0	23
HUESCA	0	17	0	0	17	0	0	12	1	1	3	0	0	17
TERUEL	0	6	0	0	6	0	0	2	1	0	3	0	0	6
ZARAGOZA	0	0	0	0	0	0	0	0	0	0	0	0	0	0
ASTURIAS	0	58	0	0	58	2	1	33	1	0	21	0	0	58
ILLES BALEARS	0	41	0	2	43	17	0	17	0	0	7	0	0	41
CANARIAS	0	15	0	6	21	1	0	10	0	0	4	0	0	15
LAS PALMAS	0	3	0	5	8	0	0	3	0	0	0	0	0	3
S.C. TENERIFE	0	12	0	1	13	1	0	7	0	0	4	0	0	12
CANTABRIA	0	20	0	0	20	4	0	6	0	0	10	0	0	20
CASTILLA Y LEÓN	0	153	1	1	155	19	0	76	0	2	56	0	0	153
ÁVILA	0	12	0	0	12	0	0	8	0	0	4	0	0	12
BURGOS	0	9	0	0	9	6	0	0	0	0	3	0	0	9
LEÓN	0	26	0	0	26	0	0	17	0	0	9	0	0	26
PALENCIA	0	12	0	0	12	8	0	2	0	0	2	0	0	12
SALAMANCA	0	39	0	0	39	0	0	22	0	1	16	0	0	39
SEGOVIA	0	7	0	0	7	5	0	1	0	0	1	0	0	7
SORIA	0	4	0	0	4	0	0	1	0	1	2	0	0	4
VALLADOLID	0	17	0	0	17	0	0	5	0	0	12	0	0	17
ZAMORA	0	27	1	1	29	0	0	20	0	0	7	0	0	27
CASTILLA-LA MANCHA	3	101	21	3	128	39	5	15	2	0	40	0	0	101
ALBACETE	0	23	20	1	44	12	0	0	1	0	10	0	0	23
CIUDAD REAL	2	13	1	0	16	1	0	5	1	0	6	0	0	13
CUENCA	0	33	0	2	35	17	5	3	0	0	8	0	0	33
GUADALAJARA	0	6	0	0	6	0	0	4	0	0	2	0	0	6
TOLEDO	1	26	0	0	27	9	0	3	0	0	14	0	0	26

(Continúa al dorso)

CC.AA. Y/O PROVINCIAS	REVISIONES EFECTUADAS				CAUSAS DE EXTINCIÓN DEL DERECHO									
	Modifica. Cuantía	Extinción Derecho	Suspensión SGIM		TOTAL	Recursos Propios	Recursos Familiares	Prestación Incompatible	Ingreso Centro	Pérdida Residencia	Fallecimiento	Grado y Baremo	Alta S.S.	TOTAL
			Act. Laboral	Otras										
CATALUNYA	0	0	0	0	0	0	0	0	0	0	0	0	0	0
BARCELONA	0	0	0	0	0	0	0	0	0	0	0	0	0	0
GIRONA	0	0	0	0	0	0	0	0	0	0	0	0	0	0
LLEIDA	0	0	0	0	0	0	0	0	0	0	0	0	0	0
TARRAGONA	0	0	0	0	0	0	0	0	0	0	0	0	0	0
COMUNIDAD VALENCIANA	0	167	1	0	168	39	0	82	0	0	46	0	0	167
ALICANTE	0	95	1	0	96	7	0	65	0	0	23	0	0	95
CASTELLÓN	0	18	0	0	18	0	0	11	0	0	7	0	0	18
VALENCIA	0	54	0	0	54	32	0	6	0	0	16	0	0	54
EXTREMADURA	7	108	0	0	115	0	0	76	1	0	31	0	0	108
BADAJOS	0	66	0	0	66	0	0	41	0	0	25	0	0	66
CÁCERES	7	42	0	0	49	0	0	35	1	0	6	0	0	42
GALICIA	1	79	0	0	80	0	0	43	0	0	34	0	2	79
A CORUÑA	0	0	0	0	0	0	0	0	0	0	0	0	0	0
LUGO	0	7	0	0	7	0	0	0	0	0	7	0	0	7
OURENSE	1	21	0	0	22	0	0	11	0	0	9	0	1	21
PONTEVEDRA	0	51	0	0	51	0	0	32	0	0	18	0	1	51
MADRID	0	84	0	0	84	5	0	35	0	0	44	0	0	84
MURCIA	17	215	0	0	232	9	1	135	0	0	69	1	0	215
NAVARRA	0	14	0	0	14	9	0	3	0	0	2	0	0	14
PAÍS VASCO	0	18	0	0	18	0	0	8	0	1	9	0	0	18
ÁLAVA	0	2	0	0	2	0	0	0	0	0	2	0	0	2
GUIPÚZCOA	0	0	0	0	0	0	0	0	0	0	0	0	0	0
VIZCAYA	0	16	0	0	16	0	0	8	0	1	7	0	0	16
LA RIOJA	0	15	0	0	15	2	0	8	0	0	5	0	0	15
CEUTA	0	23	0	0	23	0	1	9	0	2	8	0	3	23
MELILLA	1	27	0	1	29	2	10	5	0	0	7	0	3	27

TOTAL ESTADO	36	1.540	26	17	1.619	291	19	670	7	7	530	1	15	1.540
--------------	----	-------	----	----	-------	-----	----	-----	---	---	-----	---	----	-------

3

SITUACIÓN PRESTACIONES DE NATURALEZA NO CONTRIBUTIVA

SITUACIÓN DE LAS PRESTACIONES DE NATURALEZA NO CONTRIBUTIVA (PNNC)

	PNNC DE JUBILACIÓN / VEJEZ				PNNC DE INVALIDEZ / ENFERMEDAD					TOTAL PNNC				
	PAS	SGIM	PNC	TOTAL	PAS	SGIM	PNC	AEHC	TOTAL	PAS	SGIM	PNCs	AEHC	TOTAL
2004	8.579	34.197	280.338	323.114	27.588	13.847	206.953	143.562	391.950	36.167	48.044	487.291	143.562	715.064
2005	6.578	30.564	278.556	315.698	23.965	11.713	204.686	145.391	385.755	30.543	42.277	483.242	145.391	701.453
2006	4.954	27.007	274.266	306.227	21.012	9.993	204.373	150.154	385.532	25.966	37.000	478.639	150.154	691.759
2007	4.041	23.680	267.702	295.423	18.743	8.333	201.751	154.429	383.256	22.784	32.013	469.453	154.429	678.679
2008	3.285	20.828	262.960	287.073	16.526	6.921	197.884	159.245	380.576	19.811	27.749	460.844	159.245	667.649
2009	2.711	18.314	258.873	287.073	14.719	5.896	196.782	164.810	382.207	17.430	24.210	455.655	164.810	667.649
2010	2.288	15.517	254.989	272.794	12.837	4.992	195.962	165.531	379.322	15.125	20.509	450.951	165.531	652.116

2011	PNNC DE JUBILACIÓN / VEJEZ				PNNC DE INVALIDEZ / ENFERMEDAD					TOTAL PNNC				
Enero	2.265	15.399	255.585	273.249	12.770	4.938	196.648	165.531	379.887	15.035	20.337	452.233	165.531	653.136
Febrero	2.236	15.208	255.441	272.885	12.664	4.845	194.904	165.706	378.119	14.900	20.053	450.345	165.706	651.004
Marzo	2.193	14.992	255.309	272.494	12.502	4.771	195.144	165.669	378.086	14.695	19.763	450.453	165.669	650.580
Abril	2.141	14.812	254.982	271.935	12.324	4.704	194.993	170.574	382.595	14.465	19.516	449.975	170.574	654.530
Mayo														
Junio														
Julio														
Agosto														
Setiembre														
Octubre														
Noviembre														
Diciembre														

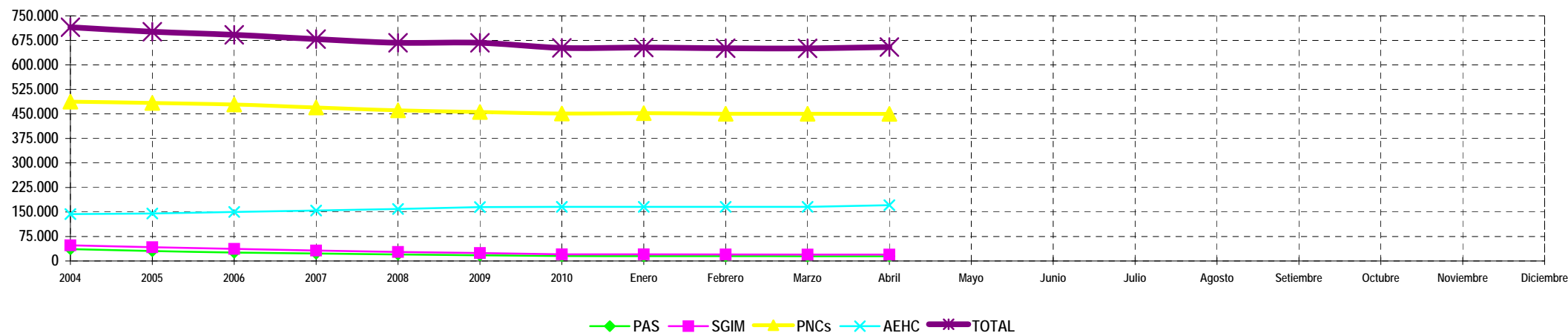

NOTA: Conforme se disponga de la totalidad de los datos mensuales, se procederá a la actualización del respectivo mes.