



GOBIERNO
DE ESPAÑA

MINISTERIO
DE SANIDAD, SERVICIOS SOCIALES
E IGUALDAD



AÑO 2015

**PENSIONES NO CONTRIBUTIVAS DE LA SEGURIDAD SOCIAL
PRESTACIONES SOCIALES Y ECONÓMICAS PARA PERSONAS CON
DISCAPACIDAD**

INFORME DEL SEGUIMIENTO Y EVOLUCIÓN DE LA GESTIÓN

MES DE MAYO

Informe disponible en www.imserso.es

SUBDIRECCIÓN GENERAL DE GESTIÓN
ÁREA DE PRESTACIONES ECONÓMICAS
Servicio de Asistencia Técnica e Informes

Í N D I C E

Página

1. Pensiones no contributivas de la Seguridad Social (PNCs)

Informe:

1.1. Introducción	1
1.2. Situación y evolución de las pensiones e importes de las nóminas	1
1.3. Distribución de las pensiones según sexo.....	3
1.4. Situación y evolución de la gestión en trámite inicial	4
1.5. Seguimiento y control de pensionistas: Revisiones de Oficio y a Instancia de parte	8

Anexos:

1.a Situación y evolución de las pensiones e importes de las nóminas	1
1.b PNC de jubilación: Datos de la gestión mensual y anual	9
1.c PNC de invalidez: Datos de la gestión mensual y anual	18
1.d PNCs de la Seguridad Social: Datos de la gestión mensual y anual.....	27
1.e PNC de jubilación e invalidez: Coeficientes de la gestión mensual	36
1.f Reclamaciones previas a la vía jurisdiccional social: Datos de la gestión mensual y anual.....	39
1.g Revisiones de Oficio y a Instancia de parte: Datos de la gestión mensual y anual.....	43

2. Prestaciones sociales y económicas para personas con discapacidad

Informe:

2.1. Introducción	1
2.2. Situación y evolución de los beneficiarios, número de prestaciones e importes de las nóminas	1
2.3. Situación y evolución de la gestión en trámite inicial	3
2.4. Seguimiento de la gestión derivada de las revisiones de oficio y a instancia de parte	3

Anexos:

2.a Evolución y situación de los beneficiarios/prestaciones e importes de las nóminas	55
2.b Prestaciones sociales y económicas para personas con discapacidad: Datos de la gestión mensual y anual.....	58
2.c Revisiones de Oficio y a Instancia de parte: Datos de la gestión mensual y anual.....	62

3. Situación prestaciones de naturaleza no contributiva (PNNC)

Anexos:

3.a Situación de las Prestaciones de Naturaleza no Contributiva	82
---	----

1. Pensiones no contributivas de la Seguridad Social

Informe del seguimiento y evolución de la gestión de pensiones no contributivas

1.1 Introducción

Los datos sobre la gestión y el pago de la nómina de las Pensiones no Contributivas de la Seguridad Social de jubilación e invalidez (PNC) parten de la información facilitada por los distintos órganos gestores de las Comunidades Autónomas y Direcciones Territoriales del Imsero y se articula, dentro de cada uno de los aspectos objeto de seguimiento y evaluación, como se detalla a continuación:

- Datos de la gestión y de la nómina mensual.
- Datos de la gestión y de la nómina del año 2015, comprendiendo la realizada hasta el mes de referencia.
- Datos sobre la nómina de pago y el número de beneficiarios desde el año 2008.

La información presentada hace referencia a los siguientes aspectos:

- Nóminas: situación y evolución de los pensionistas e importes de las mismas.
- Gestión en trámite inicial: recoge la situación y la evolución de la gestión para cada tipo de pensión, en función de distintos parámetros tales como el movimiento de solicitudes, resoluciones, causas de denegación o coeficientes de la gestión, entre otros.
- Seguimiento y control de pensionistas, con especial incidencia en las revisiones de oficio y a instancia de parte efectuadas por los órganos gestores competentes.

Conforme a las distintas modalidades de gestión resultantes de lo establecido en la Disposición Adicional decimoctava del Real Decreto Legislativo 1/1994, de 20 de junio, por el que se aprueba el Texto Refundido de la Ley General de la Seguridad Social, la gestión de estas pensiones es llevada a cabo por las Direcciones Territoriales del Imsero en las Ciudades Autónomas de Ceuta y Melilla, y por los órganos gestores correspondientes a cada una de las Comunidades Autónomas que conforman el Estado español.

1.2 Situación y evolución de las pensiones e importes de las nóminas

Conforme a la información facilitada por la Gerencia de Informática de la Seguridad Social y por los órganos gestores competentes en las Comunidades Autónomas de Navarra y el País Vasco, el número total de pensiones no contributivas en la nómina de mayo de 2015 en todo el Estado español ha alcanzado la cifra de 452.556, que es un 0,14% inferior a la del mes anterior.

En el cuadro y gráficos siguientes se recogen los datos básicos de la nómina de mayo de 2015:

NÓMINA DE MAYO	PNC DE JUBILACIÓN		PNC DE INVALIDEZ		TOTAL PNCs	
NÚMERO DE PENSIONES	253.749	56,07%	198.807	43,93%	452.556	100,00%
IMPORTES	89.911.363,69	53,24%	78.974.275,00	46,76%	168.885.638,69	100,00%

Evolución importe nóminas mensuales

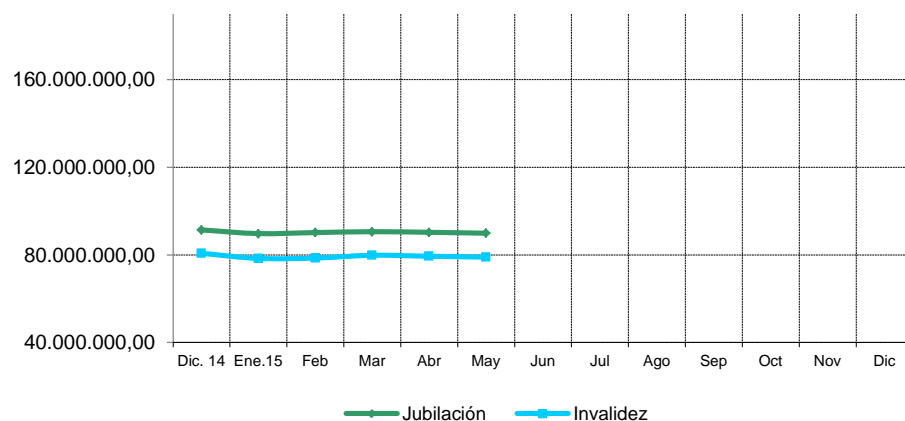

Evolución número pensionistas

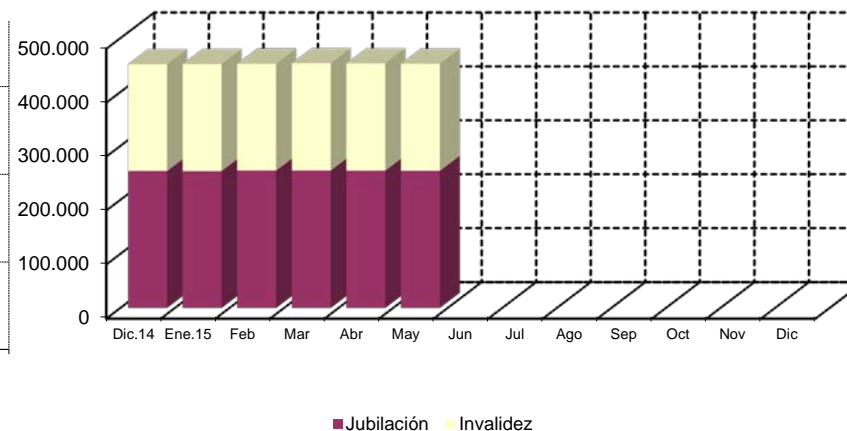

La Ley 36/2014, de 26 de diciembre, de Presupuestos Generales del Estado para el año 2015, así como el Real Decreto 1107/2014, de 26 diciembre, sobre revalorización de las pensiones del sistema de la Seguridad Social y de otras prestaciones sociales públicas para el ejercicio 2015, fijan, respectivamente, el importe anual para el año 2015 de las pensiones no contributivas y el porcentaje de incremento de las pensiones para el ejercicio 2015, quedando establecido su importe mensual en 366,90 euros, lo que ha supuesto un porcentaje de revalorización del 0,25%.

El importe bruto de la nómina de mayo de 2015 asciende a 168.885.638,69 euros. El importe medio mensual abonado a cada pensionista ha quedado establecido para la PNC de invalidez en 397,24 euros y para la de jubilación en 354,33 euros, superior el de la PNC de invalidez al de la jubilación, entre otras razones, porque además de que, al menos, 35.674 de sus beneficiarios perciben el complemento del 50% por necesidad de otra persona, el montante a percibir en nómina por atrasos es mayor al ser más compleja la gestión y, por ende, el plazo de resolución.

1.3 Distribución de las pensiones según sexo

Conforme a la información contenida en el Fichero Técnico de PNCs constituido en la Dirección General del Imserso, el perfil del pensionista de PNC de jubilación es predominantemente el de una mujer española, casada, con una edad comprendida entre los 70 y los 79 años y que convive en una unidad familiar formada por dos/tres miembros. En cuanto al pensionista tipo de PNC de invalidez es posible reseñar que es un nacional español, que convive en una unidad económica integrada por dos y tres personas y que acredita un grado de discapacidad valorado entre el 65 y el 74%, si bien atendiendo a su edad y sexo es posible distinguir entre el pensionista tipo varón, soltero, menor de 40 años y la mujer casada, con edad superior a 40 años, que presentan preferentemente discapacidades de tipo psíquico, seguidas muy de cerca por las de tipología física.

DISTRIBUCIÓN POR SEXOS DEL BENEFICIARIO DE PENSIÓN NO CONTRIBUTIVA																
ÁMBITO GEOGRÁFICO	PNC DE JUBILACIÓN				PNC DE INVALIDEZ				PNC DE JUB.DERIV. INVALIDEZ				TOTAL PNC			
	VARONES	%	MUJERES	%	VARONES	%	MUJERES	%	VARONES	%	MUJERES	%	VARONES	%	MUJERES	%
ANDALUCÍA	8.044	18,37%	35.755	81,63%	22.058	48,06%	23.842	51,94%	2.559	20,97%	9.642	79,03%	32.661	32,05%	69.239	67,95%
ARAGÓN	706	17,67%	3.290	82,33%	1.358	49,10%	1.408	50,90%	244	32,75%	501	67,25%	2.308	30,74%	5.199	69,26%
ASTURIAS	806	23,38%	2.642	76,62%	2.085	46,61%	2.388	53,39%	334	26,18%	942	73,82%	3.225	35,07%	5.972	64,93%
ILLES BALEARS	1.070	29,44%	2.565	70,56%	1.498	46,72%	1.708	53,28%	247	26,33%	691	73,67%	2.815	36,19%	4.964	63,81%
CANARIAS	4.275	27,44%	11.303	72,56%	8.292	41,98%	11.460	58,02%	1.452	17,39%	6.900	82,61%	14.019	32,09%	29.663	67,91%
CANTABRIA	535	20,32%	2.098	79,68%	1.572	46,44%	1.813	53,56%	168	25,38%	494	74,62%	2.275	34,06%	4.405	65,94%
CASTILLA Y LEÓN	1.733	17,71%	8.051	82,29%	4.580	47,19%	5.126	52,81%	866	33,04%	1.755	66,96%	7.179	32,47%	14.932	67,53%
CASTILLA LA MANCHA	1.284	15,66%	6.916	84,34%	4.048	44,10%	5.132	55,90%	566	24,35%	1.758	75,65%	5.898	29,93%	13.806	70,07%
CATALUNYA	6.042	24,23%	18.892	75,77%	12.572	48,34%	13.436	51,66%	1.749	26,29%	4.904	73,71%	20.363	35,36%	37.232	64,64%
C. VALENCIANA	4.334	19,38%	18.031	80,62%	8.584	44,80%	10.578	55,20%	1.139	19,54%	4.690	80,46%	14.057	29,68%	33.299	70,32%
EXTREMADURA	825	12,14%	5.972	87,86%	2.630	45,01%	3.213	54,99%	331	22,24%	1.157	77,76%	3.786	26,80%	10.342	73,20%
GALICIA	4.080	20,77%	15.567	79,23%	7.730	48,65%	8.158	51,35%	1.756	26,03%	4.990	73,97%	13.566	32,09%	28.715	67,91%
MADRID	4.670	24,71%	14.226	75,29%	7.280	49,17%	7.526	50,83%	944	28,11%	2.414	71,89%	12.894	34,79%	24.166	65,21%
MURCIA	789	17,34%	3.762	82,66%	3.498	45,93%	4.118	54,07%	494	20,30%	1.939	79,70%	4.781	32,75%	9.819	67,25%
NAVARRA	312	20,21%	1.232	79,79%	409	49,04%	425	50,96%	77	34,22%	148	65,78%	798	30,66%	1.805	69,34%
PAÍS VASCO	1.071	23,62%	3.464	76,38%	3.076	53,69%	2.653	46,31%	249	33,79%	488	66,21%	4.396	39,96%	6.605	60,04%
LA RIOJA	167	20,82%	635	79,18%	401	51,68%	375	48,32%	75	31,91%	160	68,09%	643	35,47%	1.170	64,53%
CEUTA	213	35,03%	395	64,97%	382	44,63%	474	55,37%	50	19,61%	205	80,39%	645	37,52%	1.074	62,48%
MELILLA	251	38,91%	394	61,09%	529	39,16%	822	60,84%	127	17,42%	602	82,58%	907	33,28%	1.818	66,72%
TOTAL	41.207	20,98%	155.190	79,02%	92.582	46,94%	104.655	53,06%	13.427	23,23%	44.380	76,77%	147.216	32,61%	304.225	67,39%

1.4 Situación y evolución de la gestión en trámite inicial

DATOS BÁSICOS DE LA GESTIÓN ESTATAL DE LAS PNCs												
Año 2015	PNC DE JUBILACIÓN				PNC DE INVALIDEZ				TOTAL PNCs			
	Solicitadas	Resueltas	Aprobadas	Pendte. Real	Solicitadas	Resueltas	Aprobadas	Pendte. Real	Solicitadas	Resueltas	Aprobadas	Pendte. Real
Media 2014	2.370	2.449	1.715	8.022	2.224	2.358	1.402	11.611	4.594	4.807	3.117	19.633
Enero	2.396	1.943	1.399	8.475	2.252	1.744	1.007	12.119	4.648	3.687	2.406	20.594
Febrero	2.798	3.228	2.205	8.045	2.368	2.932	1.669	11.555	5.166	6.160	3.874	19.600
Marzo	2.720	2.437	1.707	8.328	2.391	2.348	1.440	11.598	5.111	4.785	3.147	19.926
Abril	2.604	2.497	1.816	8.435	2.405	2.305	1.465	11.698	5.009	4.802	3.281	20.133
Mayo	2.597	2.956	2.160	8.076	2.313	2.470	1.544	11.541	4.910	5.426	3.704	19.617
Junio												
Julio												
Agosto												
Septiembre												
Octubre												
Noviembre												
Diciembre												
Total Año	13.115	13.061	9.287	8.076	11.729	11.799	7.125	11.541	24.844	24.860	16.412	19.617
Media 2015	2.623	2.612	1.857		2.346	2.360	1.425		4.969	4.972	3.282	

El seguimiento de la gestión de las PNCs contempla aquellos aspectos que se corresponden con la situación en trámite inicial de las solicitudes de pensiones no contributivas de jubilación e invalidez. El análisis parte de los datos básicos facilitados por los distintos órganos gestores correspondientes al mes de mayo, relativos a la entrada de solicitudes, resoluciones y reconocimientos del derecho a pensión y número de pendientes, cuyas cifras, a nivel del Estado, se ofrecen en el cuadro anterior. La información que contiene se ha estructurado en secuencia mensual con el fin de poder seguir la evolución de estos trámites de la gestión a lo largo del año 2015, permitiendo así su contraste con las cifras medias anuales de cada uno de los aspectos que se estudian.

Analizando de un modo específico cada uno de los aspectos de la gestión, para el mes de mayo, se obtienen los siguientes resultados:

- Se han presentado un total de 4.910 solicitudes, de las que el 52,89% corresponde a PNC de jubilación. El análisis comparativo respecto al número de solicitudes presentadas en el mismo mes del año anterior nos muestra un descenso global del 5,43%, con cifras negativas en ambos tipos de pensión, disminución del 1,78% en jubilación, que en invalidez es más acusada, del 9,22%. Si la comparación se realiza con el promedio mensual de solicitudes presentadas en el año en curso se produce también un descenso, en este caso del 1,19%, también con cifras negativas en ambos tipos de pensión, bajada del 0,99% en jubilación y del 1,41% en invalidez.

SOLICITUDES PRESENTADAS						
TIPO PNC	MAYO 2015		MENSUAL 2014		PROMEDIO 2015	
			NÚMERO	MAYO 15 /MAYO 14	NÚMERO	MAYO 15 /MEDIA AÑO 15
JUBILACIÓN	2.597	52,89%	2.644	-1,78%	2.623	-0,99%
INVALIDEZ	2.313	47,11%	2.548	-9,22%	2.346	-1,41%
TOTAL	4.910	100,00%	5.192	-5,43%	4.969	-1,19%

- Del total de 5.426 solicitudes resueltas, el 54,48% lo ha sido de PNC de jubilación. La comparación con el número de solicitudes resueltas en el mismo mes del año anterior pone de manifiesto un aumento global del 13,56%, que en jubilación alcanza el 24,99%. Si la comparación se realiza con el número medio mensual de resoluciones emitidas en lo que llevamos del 2015 también se registra un incremento, en este caso del 9,13%, con cifras positivas en ambos tipos de pensión, si bien la subida es más notoria en jubilación, donde el aumento ha sido del 13,17%.

SOLICITUDES RESUELTAS						
TIPO PNC	MAYO 2015		MENSUAL 2014		PROMEDIO 2015	
			NÚMERO	MAYO 15 /MAYO 14	NÚMERO	MAYO 15 / MEDIA AÑO 15
JUBILACIÓN	2.956	54,48%	2.365	24,99%	2.612	13,17%
INVALIDEZ	2.470	45,52%	2.413	2,36%	2.360	4,66%
TOTAL	5.426	100,00%	4.778	13,56%	4.972	9,13%

- De las 3.704 solicitudes aprobadas en el mes, el 58,32% ha correspondido a la PNC de jubilación. Si se compara con el número de solicitudes aprobadas en el mismo mes del ejercicio 2014, se constata un aumento global del 18,45%, con cifras positivas en ambos tipos de pensión, subida del 1,58% en invalidez que en jubilación es del 34,41%. Asimismo, si la comparación se realiza con el promedio mensual de solicitudes aprobadas en el año 2015, se registra un incremento del 12,86%, con cifras del mismo signo según el tipo de pensión, subida del 8,35% en invalidez, que en jubilación es del 16,32%.

SOLICITUDES APROBADAS						
TIPO PNC	MAYO 2015		MENSUAL 2014		PROMEDIO 2015	
			NÚMERO	MAYO 15 /MAYO 14	NÚMERO	MAYO 15 / MEDIA AÑO 15
JUBILACIÓN	2.160	58,32%	1.607	34,41%	1.857	16,32%
INVALIDEZ	1.544	41,68%	1.520	1,58%	1.425	8,35%
TOTAL	3.704	100,00%	3.127	18,45%	3.282	12,86%

- El número de solicitudes pendientes de resolución al finalizar el mes de mayo, ha experimentado, en su conjunto, una bajada global del 2,56%, con cifras más altas en jubilación –descenso del 4,26%- que en invalidez, donde la disminución ha sido del 1,34%.

SOLICITUDES PENDIENTES						
TIPO PNC	MAYO 2015		ABRIL 2015		DIFERENCIAS	
					ABSOLUTA	PORCENTUAL
JUBILACIÓN	8.076	41,17%	8.435	41,90%	-359	-4,26%
INVALIDEZ	11.541	58,83%	11.698	58,10%	-157	-1,34%
TOTAL	19.617	100,00%	20.133	100,00%	-516	-2,56%

- Los aspectos de la gestión analizados en los puntos anteriores tienen su reflejo en los indicadores de seguimiento incluidos en el siguiente cuadro:

COEFICIENTES DE COBERTURA, RECONOCIMIENTO Y GESTIÓN						
Año 2015	PNC DE JUBILACIÓN			PNC DE INVALIDEZ		
	Cobertura	Reconocimiento	Gestión (días)	Cobertura	Reconocimiento	Gestión (días)
Enero	81,09%	72,00%	106	77,04%	57,74%	161
Febrero	115,37%	68,31%	93	123,82%	56,92%	150
Marzo	89,60%	70,05%	95	98,20%	61,33%	149
Abril	95,89%	72,73%	96	95,84%	63,56%	149
Mayo	113,82%	73,07%	92	106,79%	62,51%	148
Junio						
Julio						
Agosto						
Septiembre						
Octubre						
Noviembre						
Diciembre						

En esta línea cabe significar que durante el mes de mayo las resoluciones efectuadas en PNC de jubilación han cubierto el 113,82% del volumen de entrada de solicitudes del mes, coeficiente que en invalidez ofrece una cifra algo más baja, del 106,79%. Atendiendo al número de solicitudes pendientes de resolución al finalizar el mes de mayo, cabe estimar que el tiempo medio de tramitación sería de 92 días en la PNC de jubilación y de 148 días en invalidez, lo que supone, en relación a los tiempos medios de tramitación de una solicitud en el mes anterior, un descenso de cuatro días en jubilación y de un día en la pensión de invalidez.

Por último, cabe resaltar, como es habitual desde el inicio de la gestión, la mayor proporción de reconocimientos del derecho en la PNC de jubilación frente a la de invalidez, dentro del conjunto de las solicitudes resueltas en cada tipo, y que se traduce en más de diez puntos porcentuales. Ello es debido a la mayor selectividad de los requisitos necesarios para el acceso al derecho a la pensión de invalidez.

- **Causas de denegación:** Las causas de denegación mensual en trámite inicial, por tipos de pensión, en su distribución porcentual, han sido las siguientes:

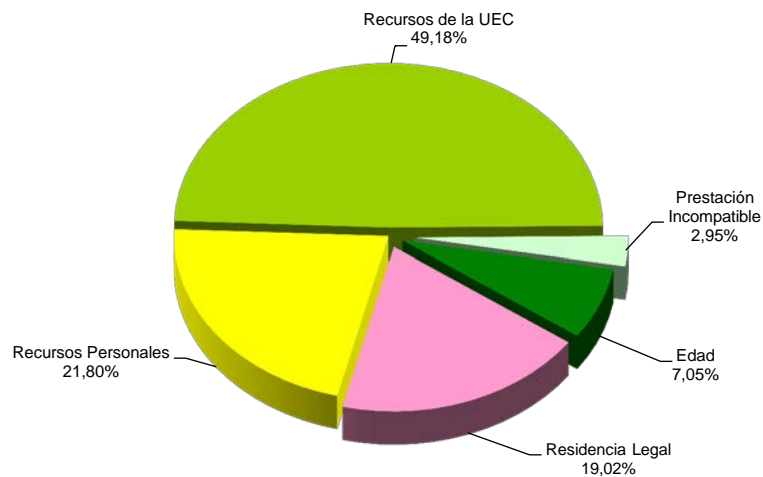

Causas de Denegación PNC jubilación

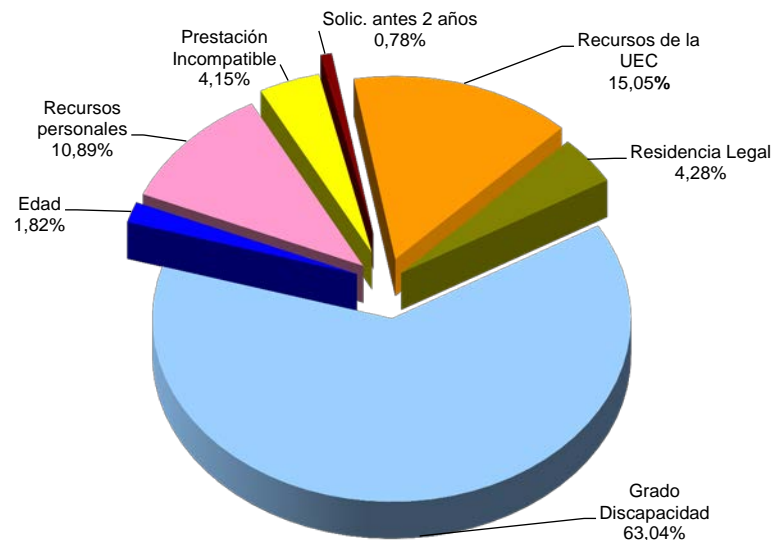

Causas de Denegación PNC invalidez

- ✓ En la PNC de jubilación se han denegado 610 solicitudes, de las que 300 lo han sido por superar el límite de recursos económicos establecido para la UEC.
- ✓ Para la PNC de invalidez, la causa de denegación más frecuente ha sido la de no acreditar un grado de discapacidad o enfermedad crónica suficiente en 486 casos, sobre el total de 771.
- **Reclamaciones:** Con la información facilitada por los distintos órganos gestores, excepto los de las provincias de Álava y Guipúzcoa, se han presentado 444 reclamaciones, de las que el 62,39% corresponden a PNC de invalidez. El número de reclamaciones resueltas se ha situado en 909, de las que el 81,30% han sido desestimadas. El número de reclamaciones pendientes, al finalizar el mes de mayo, se sitúa en 1.483, un 23,87% menos que las existentes al comienzo del mes.

1.5 Seguimiento y control de pensionistas: revisiones de oficio y a instancia de parte

La revisión de oficio se inicia por el órgano gestor cuando, como resultado de las medidas de control disponibles o implantadas, conoce cualquier dato o información que pueda producir o haya producido variación sobrevenida en los requisitos, y ello pueda dar lugar a la modificación de la cuantía, a la suspensión o a la extinción del derecho a la pensión, procediendo, en su caso, el abono de atrasos o la reclamación de las cantidades indebidamente percibidas.

Por otro lado, las revisiones a instancia de parte se inician cuando el interesado, en cumplimiento de sus obligaciones, comunica al órgano gestor cualquier variación sobrevenida en su situación que pudiera tener incidencia en el derecho o en la cuantía reconocida de la pensión, siendo sus efectos resultantes idénticos a los ya mencionados para las revisiones de oficio.

El análisis parte de los datos básicos correspondientes al mes de mayo, relativos al volumen global de revisiones a efectuar en el mes, las efectuadas y el detalle de las situaciones finales derivadas de dicho proceso, cuyas cifras se ofrecen en el cuadro siguiente:

DATOS DE LA GESTIÓN ESTATAL DE LAS REVISIONES DE OFICIO Y A INSTANCIA DE PARTE PNCs																		
Año 2015	PNC DE JUBILACIÓN						PNC DE INVALIDEZ						Total PNCs					
	Entrada	Revisiones Efectuadas					Entrada	Revisiones Efectuadas					Entrada	Revisiones Efectuadas				
		Sin Mod.	Con Mod.	Suspensión	Ext. Dho.	Total		Sin Mod.	Con Mod.	Suspensión	Ext. Dho.	Total		Sin Mod.	Con Mod.	Suspensión	Ext. Dho.	Total
Enero	2.296	402	472	86	1.372	2.332	3.320	764	1.072	283	1.052	3.171	5.616	1.166	1.544	369	2.424	5.503
Febrero	3.257	552	714	70	2.077	3.413	4.527	1.289	1.492	292	1.547	4.620	7.784	1.841	2.206	362	3.624	8.033
Marzo	3.194	632	530	68	1.896	3.126	4.185	998	1.189	391	1.477	4.055	7.379	1.630	1.719	459	3.373	7.181
Abril	2.938	407	505	53	1.756	2.721	3.804	972	1.204	234	1.431	3.841	6.742	1.379	1.709	287	3.187	6.562
Mayo	2.765	587	588	134	1.575	2.884	3.899	970	1.136	374	1.328	3.808	6.664	1.557	1.724	508	2.903	6.692
Junio																		
Julio																		
Agosto																		
Septiembre																		
Octubre																		
Noviembre																		
Diciembre																		
Total Año	14.450	2.580	2.809	411	8.676	14.476	19.735	4.993	6.093	1.574	6.835	19.495	34.185	7.573	8.902	1.985	15.511	33.971
Media mensual	2.890	516	562	82	1.735	2.895	3.947	999	1.219	315	1.367	3.899	6.837	1.515	1.780	397	3.102	6.794

Analizando de un modo específico cada uno de los aspectos señalados, para el mes de mayo se obtienen los siguientes resultados:

- ✓ Se han iniciado en el mes 6.664 revisiones, de las que el 58,51% lo son de PNC de invalidez y se ha emitido resolución sobre un total de 6.692 revisiones, de las que el 56,90% corresponden a PNC de invalidez.
- ✓ El 23,27% de las revisiones efectuadas no ha supuesto variación alguna en el derecho y en la cuantía de la pensión no contributiva.
- ✓ En el 25,76% de las revisiones efectuadas se ha modificado la cuantía de la pensión, de las que el 65,89% corresponden a pensionistas de invalidez y en las que se han incluido 59 recuperaciones del derecho por el cese en la actividad laboral, así como 136 declaraciones de compatibilidad en el percibo de la pensión de invalidez con los ingresos derivados de esa actividad, conforme estipula el artículo 147.2 de la Ley General de la Seguridad Social, introducido por la Ley 8/2005.
- ✓ El número total de suspensiones efectuadas se cifra en 508, el 7,59% del total de procedimientos de revisión sobre los que se ha dictado resolución. Del total de suspensiones, 136 vienen motivadas en que el pensionista de invalidez ha iniciado una actividad laboral, sin que proceda declarar la compatibilidad en el percibo de la pensión con los ingresos derivados de dicha actividad.

Causas de Extinción PNC jubilación

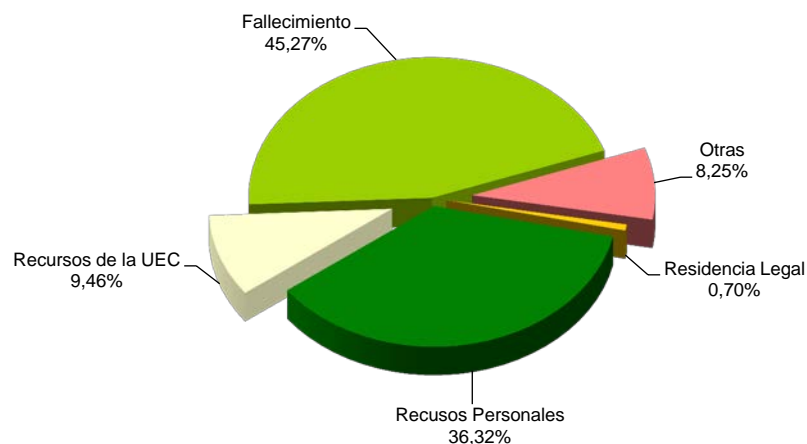

Causas de Extinción PNC invalidez

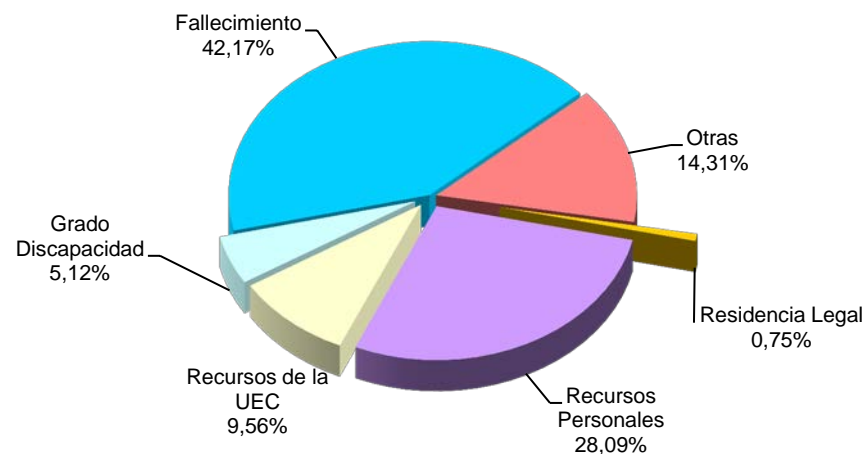

Se ha extinguido el derecho a 2.903 pensionistas, de los que el 54,25% disfrutaban de PNC de jubilación. Los gráficos anteriores reflejan los distintos motivos de extinción en ambas modalidades de prestación. El fallecimiento del titular de la pensión se configura como el primer motivo de extinción, que en jubilación llega a suponer el 45,27% del total de causas de extinción. Las causas económicas en su conjunto –ingresos personales más los de la U.E.C.- se configuran globalmente como el segundo motivo de extinción: en jubilación alcanzan el 45,78%, y en invalidez el 37,65%, posición que se basa fundamentalmente en las extinciones motivadas en que el pensionista dispone de recursos personales suficientes. El resto de causas de extinción tiene una presencia notablemente menor.

Anexos Pensiones No Contributivas

1a Número de pensiones e importes de las nóminas

PENSIONES NO CONTRIBUTIVAS (PNCs) EVOLUCIÓN DE LAS NÓMINAS				TOTAL ESTADO CON NAVARRA Y EL PAÍS VASCO		
AÑO/MENSUALIDAD	IMPORTES BRUTOS			NÚMERO DE PENSIONES POR TIPO		
	JUBILACIÓN	INVALIDEZ	TOTAL	JUBILACIÓN	INVALIDEZ	TOTAL
AÑO 2008	1.147.960.868,04	977.108.236,72	2.125.069.104,76	262.960	197.884	460.844
AÑO 2009	1.154.017.053,22	989.070.138,79	2.143.087.192,01	258.873	196.782	455.655
AÑO 2010	1.169.985.060,79	1.008.786.982,67	2.178.772.043,46	254.989	195.962	450.951
AÑO 2011	1.198.528.621,70	1.032.928.211,15	2.231.456.832,85	253.259	194.704	447.963
AÑO 2012	1.207.880.233,51	1.048.153.446,96	2.256.033.680,47	250.382	194.896	445.278
AÑO 2013	1.237.019.394,93	1.081.897.251,32	2.318.916.646,25	250.527	196.626	447.153
AÑO 2014	1.255.674.508,93	1.099.220.775,90	2.354.895.284,83	253.450	198.366	451.816
AÑO 2015						
ENERO	89.753.249,08	78.415.210,15	168.168.459,23	253.361	198.747	452.108
FEBRERO	90.212.119,97	78.586.052,96	168.798.172,93	254.322	198.413	452.735
MARZO	90.619.438,47	79.848.267,41	170.467.705,88	254.404	198.970	453.374
ABRIL	90.329.816,24	79.403.935,32	169.733.751,56	254.120	199.064	453.184
MAYO	89.911.363,69	78.974.275,00	168.885.638,69	253.749	198.807	452.556
JUNIO*						
JULIO						
AGOSTO						
SETIEMBRE						
OCTUBRE						
NOVIEMBRE*						
DICIEMBRE						
TOTAL AÑO 2015 (1)	453.069.312,45	397.627.515,84	850.696.828,29			

* Junto a la mensualidad se abona una paga extra

(1) En importes se incluye lo abonado por el quinto pago del complemento por alquiler del año 2014 y por el primero del año 2015.

PENSIONES NO CONTRIBUTIVAS DE LA SEGURIDAD SOCIAL

PENSIONES E IMPORTE DE LA NÓMINA AÑO 2015

MAYO

CC.AA. Y/O PROVINCIAS	PNC DE JUBILACIÓN			PNC DE INVALIDEZ			TOTAL JUBILACIÓN E INVALIDEZ		
	NÚMERO DE PENSIONES	IMPORTE BRUTO	PROMEDIO MENSUAL	NÚMERO DE PENSIONES	IMPORTE BRUTO	PROMEDIO MENSUAL	NÚMERO DE PENSIONES	IMPORTE BRUTO	PROMEDIO MENSUAL
ANDALUCÍA	56.395	19.800.003,00	351,10	46.172	18.156.260,63	393,23	102.567	37.956.263,63	370,06
ALMERÍA	3.665	1.277.461,48	348,56	3.166	1.239.279,93	391,43	6.831	2.516.741,41	368,43
CÁDIZ	9.865	3.529.289,89	357,76	9.100	3.547.252,14	389,81	18.965	7.076.542,03	373,14
CÓRDOBA	5.256	1.853.827,89	352,71	4.322	1.719.963,62	397,96	9.578	3.573.791,51	373,13
GRANADA	4.330	1.518.653,24	350,73	4.453	1.809.221,91	406,29	8.783	3.327.875,15	378,90
HUELVA	3.185	1.132.011,11	355,42	3.603	1.401.737,22	389,05	6.788	2.533.748,33	373,27
JAÉN	3.457	1.225.094,83	354,38	2.757	1.105.045,95	400,81	6.214	2.330.140,78	374,98
MÁLAGA	13.391	4.699.846,60	350,97	8.856	3.414.372,97	385,54	22.247	8.114.219,57	364,73
SEVILLA	13.246	4.563.817,96	344,54	9.915	3.919.386,89	395,30	23.161	8.483.204,85	366,27
ARAGÓN	4.753	1.708.154,57	359,38	2.778	1.091.180,61	392,79	7.531	2.799.335,18	371,71
HUESCA	1.064	382.628,70	359,61	606	232.002,00	382,84	1.670	614.630,70	368,04
TERUEL	512	192.621,37	376,21	218	86.206,02	395,44	730	278.827,39	381,96
ZARAGOZA	3.177	1.132.904,50	356,60	1.954	772.972,59	395,58	5.131	1.905.877,09	371,44
ASTURIAS	4.734	1.656.398,78	349,89	4.493	1.738.827,80	387,01	9.227	3.395.226,58	367,97
ILLES BALEARS	4.596	1.660.474,56	361,29	3.222	1.285.967,72	399,12	7.818	2.946.442,28	376,88
CANARIAS	23.893	8.433.762,94	352,98	19.814	7.968.765,62	402,18	43.707	16.402.528,56	375,28
LAS PALMAS	9.622	3.443.081,97	357,83	7.081	2.878.190,57	406,47	16.703	6.321.272,54	378,45
S.C. TENERIFE	14.271	4.990.680,97	349,71	12.733	5.090.575,05	399,79	27.004	10.081.256,02	373,32
CANTABRIA	3.282	1.143.548,40	348,43	3.398	1.363.101,68	401,15	6.680	2.506.650,08	375,25
CASTILLA Y LEÓN	12.413	4.503.182,52	362,78	9.730	3.889.197,16	399,71	22.143	8.392.379,68	379,01
ÁVILA	1.092	393.430,19	360,28	843	342.645,70	406,46	1.935	736.075,89	380,40
BURGOS	1.257	451.768,85	359,40	1.308	525.128,24	401,47	2.565	976.897,09	380,86
LEÓN	2.225	800.430,61	359,74	2.233	890.250,95	398,68	4.458	1.690.681,56	379,25
PALENCIA	987	355.214,38	359,89	747	293.955,29	393,51	1.734	649.169,67	374,38
SALAMANCA	2.502	918.190,24	366,98	1.440	595.736,87	413,71	3.942	1.513.927,11	384,05
SEGOVIA	452	165.645,96	366,47	427	166.022,17	388,81	879	331.668,13	377,32
SORIA	303	108.313,36	357,47	153	61.985,49	405,13	456	170.298,85	373,46
VALLADOLID	2.381	859.498,43	360,98	1.641	642.590,64	391,58	4.022	1.502.089,07	373,47
ZAMORA	1.214	450.690,50	371,24	938	370.881,81	395,40	2.152	821.572,31	381,77
CASTILLA-LA MANCHA	10.330	3.744.064,25	362,45	9.378	3.785.395,46	403,65	19.708	7.529.459,71	382,05
ALBACETE	2.036	737.916,25	362,43	2.288	925.208,48	404,37	4.324	1.663.124,73	384,63
CIUDAD REAL	2.776	993.326,66	357,83	2.545	1.007.562,52	395,90	5.321	2.000.889,18	376,04
CUENCA	1.278	460.824,28	360,58	1.393	547.279,06	392,88	2.671	1.008.103,34	377,43
GUADALAJARA	672	244.903,49	364,44	660	263.096,49	398,63	1.332	507.999,98	381,38
TOLEDO	3.568	1.307.093,57	366,34	2.492	1.042.248,91	418,24	6.060	2.349.342,48	387,68

(Continúa al dorso)

CC.AA. Y/O PROVINCIAS	PNC DE JUBILACIÓN			PNC DE INVALIDEZ			TOTAL JUBILACIÓN E INVALIDEZ		
	NÚMERO DE PENSIONES	IMPORTE BRUTO	PROMEDIO MENSUAL	NÚMERO DE PENSIONES	IMPORTE BRUTO	PROMEDIO MENSUAL	NÚMERO DE PENSIONES	IMPORTE BRUTO	PROMEDIO MENSUAL
CATALUNYA	31.563	11.233.486,66	355,91	26.065	10.474.250,58	401,85	57.628	21.707.737,24	376,69
BARCELONA	23.407	8.322.288,57	355,55	19.151	7.637.511,27	398,80	42.558	15.959.799,84	375,01
GIRONA	2.520	925.370,87	367,21	1.946	782.959,84	402,34	4.466	1.708.330,71	382,52
LLEIDA	2.070	718.306,71	347,01	1.370	565.684,53	412,91	3.440	1.283.991,24	373,25
TARRAGONA	3.566	1.267.520,51	355,45	3.598	1.488.094,94	413,59	7.164	2.755.615,45	384,65
COMUNIDAD VALENCIANA	28.248	9.810.342,07	347,29	19.244	7.520.408,78	390,79	47.492	17.330.750,85	364,92
ALICANTE	10.491	3.658.889,58	348,76	6.238	2.430.908,33	389,69	16.729	6.089.797,91	364,03
CASTELLÓN	1.712	618.884,95	361,50	2.283	882.723,78	386,65	3.995	1.501.608,73	375,87
VALENCIA	16.045	5.532.567,54	344,82	10.723	4.206.776,67	392,31	26.768	9.739.344,21	363,84
EXTREMADURA	8.286	2.996.207,11	361,60	5.861	2.331.241,72	397,75	14.147	5.327.448,83	376,58
BADAJOS	5.679	2.063.732,63	363,40	3.980	1.573.313,18	395,30	9.659	3.637.045,81	376,54
CÁCERES	2.607	932.474,48	357,68	1.881	757.928,54	402,94	4.488	1.690.403,02	376,65
GALICIA	26.386	9.339.052,63	353,94	15.948	6.268.392,84	393,05	42.334	15.607.445,47	368,67
A CORUÑA	10.916	3.864.567,33	354,03	5.994	2.328.862,33	388,53	16.910	6.193.429,66	366,26
LUGO	3.235	1.145.938,38	354,23	1.730	691.860,34	399,92	4.965	1.837.798,72	370,15
OURENSE	3.750	1.328.022,87	354,14	2.242	874.948,59	390,25	5.992	2.202.971,46	367,65
PONTEVEDRA	8.485	3.000.524,05	353,63	5.982	2.372.721,58	396,64	14.467	5.373.245,63	371,41
MADRID	22.228	7.914.799,81	356,07	14.841	5.910.538,99	398,26	37.069	13.825.338,80	372,96
MURCIA	6.975	2.520.727,11	361,39	7.645	3.171.572,22	414,86	14.620	5.692.299,33	389,35
NAVARRA	1.674	596.223,03	356,17	943	378.252,03	401,12	2.617	974.475,06	372,36
PAÍS VASCO	4.791	1.703.595,05	355,58	6.036	2.359.828,05	390,96	10.827	4.063.423,10	375,30
ARABA/ÁLAVA	668	237.488,10	355,52	644	254.087,18	394,55	1.312	491.575,28	374,68
GIPUZKOA	1.333	494.538,26	371,00	1.546	647.195,18	418,63	2.879	1.141.733,44	396,57
BIZKAIA	2.790	971.568,69	348,23	3.846	1.458.545,69	379,24	6.636	2.430.114,38	366,20
LA RIOJA	1.036	369.420,46	356,58	780	315.698,25	404,74	1.816	685.118,71	377,27
CEUTA	891	319.419,45	358,50	1.005	395.768,02	393,80	1.896	715.187,47	377,21
MELILLA	1.275	458.501,29	359,61	1.454	569.626,84	391,77	2.729	1.028.128,13	376,74
TOTAL ESTADO	253.749	89.911.363,69	354,33	198.807	78.974.275,00	397,24	452.556	168.885.638,69	373,18

Deducciones en nómina (PAS, LISMI, P.F.H.C. y Pagos Indevidos):

436.531,00

IMPORTE NETO DE LA NÓMINA:

168.449.107,69

PNCs DE LA SEGURIDAD SOCIAL DE JUBILACIÓN E INVALIDEZ

DISTRIBUCIÓN TERRITORIAL DEL NÚMERO DE PENSIONES EN LA NÓMINA DE MAYO DE 2015

ÁMBITO GEOGRÁFICO	NÚMERO DE PENSIONES POR TIPO					
	JUBILACIÓN	%	INVALIDEZ	%	TOTAL	%
ANDALUCÍA	56.395	22,22	46.172	23,22	102.567	22,66
ARAGÓN	4.753	1,87	2.778	1,40	7.531	1,66
ASTURIAS	4.734	1,87	4.493	2,26	9.227	2,04
ILLES BALEARS	4.596	1,81	3.222	1,62	7.818	1,73
CANARIAS	23.893	9,42	19.814	9,97	43.707	9,66
CANTABRIA	3.282	1,29	3.398	1,71	6.680	1,48
CASTILLA Y LEÓN	12.413	4,89	9.730	4,89	22.143	4,89
CASTILLA-LA MANCHA	10.330	4,07	9.378	4,72	19.708	4,35
CATALUNYA	31.563	12,44	26.065	13,11	57.628	12,73
C. VALENCIANA	28.248	11,13	19.244	9,68	47.492	10,49
EXTREMADURA	8.286	3,27	5.861	2,95	14.147	3,13
GALICIA	26.386	10,40	15.948	8,02	42.334	9,35
MADRID	22.228	8,76	14.841	7,47	37.069	8,19
MURCIA	6.975	2,75	7.645	3,85	14.620	3,23
NAVARRA	1.674	0,66	943	0,47	2.617	0,58
PAÍS VASCO	4.791	1,89	6.036	3,04	10.827	2,39
LA RIOJA	1.036	0,41	780	0,39	1.816	0,40
CEUTA	891	0,35	1.005	0,51	1.896	0,42
MELILLA	1.275	0,50	1.454	0,73	2.729	0,60
TOTAL ESTADO	253.749	100,00	198.807	100,00	452.556	100,00



PNCs DE LA SEGURIDAD SOCIAL DE JUBILACIÓN E INVALIDEZ

DISTRIBUCIÓN TERRITORIAL DE LOS IMPORTES BRUTOS DE LAS NÓMINAS DEL AÑO 2015 HASTA MAYO (*)

ÁMBITO GEOGRÁFICO	IMPORTES BRUTOS DE LAS NÓMINAS			
	JUBILACIÓN	INVALIDEZ	TOTAL	%
ANDALUCÍA	99.680.583,19	91.339.677,41	191.020.260,60	22,45
ARAGÓN	8.601.341,84	5.568.031,78	14.169.373,62	1,67
ASTURIAS	8.378.103,87	8.779.215,66	17.157.319,53	2,02
ILLES BALEARS	8.448.877,93	6.610.207,38	15.059.085,31	1,77
CANARIAS	42.444.637,58	40.144.429,05	82.589.066,63	9,71
CANTABRIA	5.703.530,79	6.831.449,65	12.534.980,44	1,47
CASTILLA Y LEÓN	22.515.236,78	19.461.663,69	41.976.900,47	4,93
CASTILLA-LA MANCHA	18.876.492,24	19.291.724,71	38.168.216,95	4,49
CATALUNYA	56.491.034,74	52.457.241,92	108.948.276,66	12,81
C. VALENCIANA	49.649.774,17	37.965.602,09	87.615.376,26	10,30
EXTREMADURA	15.134.686,78	11.694.043,53	26.828.730,31	3,15
GALICIA	47.540.681,77	31.602.652,30	79.143.334,07	9,30
MADRID	39.800.444,50	30.055.753,65	69.856.198,15	8,21
MURCIA	12.584.563,94	15.679.316,68	28.263.880,62	3,32
NAVARRA	2.918.687,07	1.878.471,35	4.797.158,42	0,56
PAÍS VASCO	8.493.526,17	11.888.933,82	20.382.459,99	2,40
LA RIOJA	1.877.820,51	1.586.346,40	3.464.166,91	0,41
CEUTA	1.606.837,10	1.950.314,65	3.557.151,75	0,42
MELILLA	2.322.451,48	2.842.440,12	5.164.891,60	0,61
TOTAL ESTADO	453.069.312,45	397.627.515,84	850.696.828,29	100,00

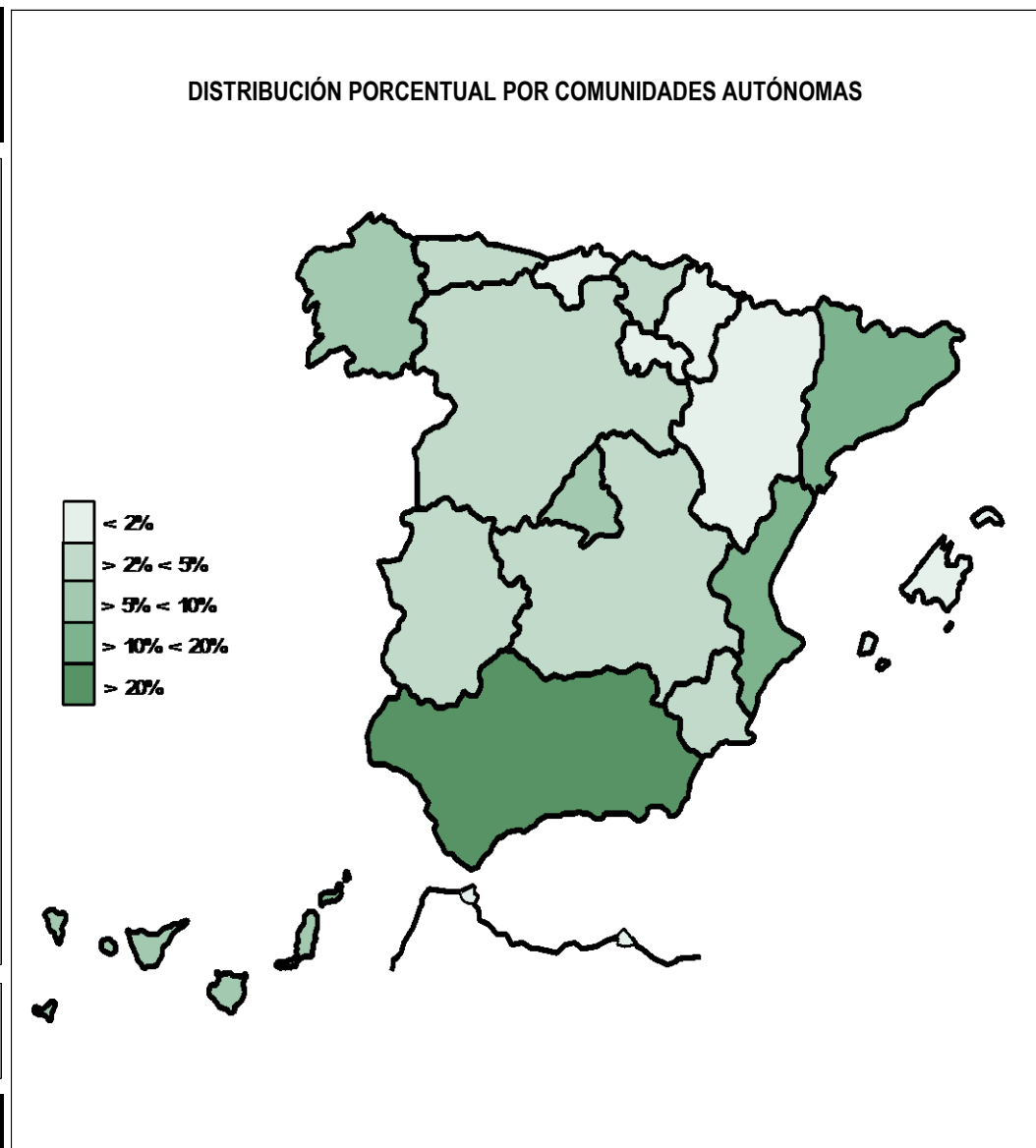

*El pago es efectuado por la Tesorería General de la Seguridad Social, excepto Navarra y el País Vasco cuyas fuentes son el Dptº. de Políticas Sociales y Consumo y el Dptº. de Empleo y Políticas Sociales, respectivamente.

PNCs DE LA SEGURIDAD SOCIAL: ALTAS, BAJAS Y OSCILACIONES EN NÓMINA DE MAYO DE 2015 (1)

ÁMBITO GEOGRÁFICO	PNC DE JUBILACIÓN			PNC DE INVALIDEZ			TOTAL PNCs		
	ALTAS	BAJAS	OSCILACIONES	ALTAS	BAJAS	OSCILACIONES	ALTAS	BAJAS	OSCILACIONES
ANDALUCÍA	385	665	-280	337	333	4	722	998	-276
ARAGÓN	53	65	-12	25	34	-9	78	99	-21
ASTURIAS	41	52	-11	46	41	5	87	93	-6
ILLES BALEARS	67	56	11	34	39	-5	101	95	6
CANARIAS	188	209	-21	193	150	43	381	359	22
CANTABRIA	43	26	17	37	17	20	80	43	37
CASTILLA Y LEÓN	124	161	-37	99	92	7	223	253	-30
CASTILLA-LA MANCHA	74	111	-37	81	85	-4	155	196	-41
CATALUNYA	267	309	-42	247	166	81	514	475	39
C. VALENCIANA	168	235	-67	151	121	30	319	356	-37
EXTREMADURA	79	107	-28	69	57	12	148	164	-16
GALICIA	122	323	-201	103	113	-10	225	436	-211
MADRID	195	163	32	135	54	81	330	217	113
MURCIA	65	76	-11	82	64	18	147	140	7
NAVARRA	-	-	-	-	-	-	-	-	-
PAÍS VASCO	-	-	-	-	-	-	-	-	-
LA RIOJA	15	24	-9	11	9	2	26	33	-7
CEUTA	9	10	-1	10	9	1	19	19	0
MELILLA	3	16	-13	14	11	3	17	27	-10
TOTAL ESTADO	1.898	2.608	-710	1.674	1.395	279	3.572	4.003	-431

1) No se dispone del movimiento de beneficiarios en nómina de las comunidades de Navarra y el País Vasco

PNCs DE LA SEGURIDAD SOCIAL: ACUMULADO DE ALTAS, BAJAS Y OSCILACIONES EN NÓMINA AÑO 2015 (1)

ÁMBITO GEOGRÁFICO	PNC DE JUBILACIÓN			PNC DE INVALIDEZ			TOTAL PNCs		
	ALTAS	BAJAS	OSCILACIONES	ALTAS	BAJAS	OSCILACIONES	ALTAS	BAJAS	OSCILACIONES
ANDALUCÍA	1.967	2.583	-616	1.634	1.157	477	3.601	3.740	-139
ARAGÓN	203	285	-82	128	122	6	331	407	-76
ASTURIAS	236	260	-24	211	157	54	447	417	30
ILLES BALEARS	332	276	56	225	171	54	557	447	110
CANARIAS	828	922	-94	982	550	432	1.810	1.472	338
CANTABRIA	141	138	3	143	116	27	284	254	30
CASTILLA Y LEÓN	545	693	-148	442	382	60	987	1.075	-88
CASTILLA-LA MANCHA	365	556	-191	415	374	41	780	930	-150
CATALUNYA	1.291	1.345	-54	1.286	718	568	2.577	2.063	514
C. VALENCIANA	1.043	1.013	30	726	530	196	1.769	1.543	226
EXTREMADURA	437	574	-137	320	289	31	757	863	-106
GALICIA	781	1.253	-472	515	424	91	1.296	1.677	-381
MADRID	1.075	874	201	780	403	377	1.855	1.277	578
MURCIA	228	350	-122	302	223	79	530	573	-43
NAVARRA	-	-	-	-	-	-	-	-	-
PAÍS VASCO	-	-	-	-	-	-	-	-	-
LA RIOJA	56	77	-21	45	36	9	101	113	-12
CEUTA	30	37	-7	49	21	28	79	58	21
MELILLA	25	58	-33	52	32	20	77	90	-13
TOTAL ESTADO	9.583	11.294	-1.711	8.255	5.705	2.550	17.838	16.999	839

1) No se dispone del movimiento de beneficiarios en nómina de las comunidades de Navarra y el País Vasco

EVOLUCIÓN IMPORTES MEDIOS PENSIONES NO CONTRIBUTIVAS

	PNC DE JUBILACIÓN								PNC DE INVALIDEZ							
	2008	2009	2010	2011	2012	2013	2014	2015	2008	2009	2010	2011	2012	2013	2014	2015
ENERO	316,06	315,68	319,21	334,45	350,01	349,88	353,39	354,25	357,42	356,26	358,94	376,34	394,88	398,04	392,89	394,55
FEBRERO	306,99	314,80	319,85	329,22	338,85	350,34	354,41	354,72	346,63	356,11	362,33	348,08	381,74	391,44	398,14	396,07
MARZO	308,60	316,40	321,93	331,20	342,74	353,56	357,21	356,28	350,57	359,76	367,34	375,52	385,50	396,97	402,08	401,31
ABRIL	307,89	316,18	322,42	331,82	343,49	353,26	357,50	355,46	349,65	360,88	366,96	375,89	387,02	397,53	402,37	398,89
MAYO	308,81	316,90	321,34	330,75	341,05	353,36	356,68	354,33	350,72	360,91	365,57	373,05	383,65	395,99	399,99	397,24
JUNIO*	606,10	622,25	631,82	648,46	671,49	690,19	695,66		682,74	700,98	708,92	725,87	751,77	771,20	777,06	
JULIO	309,63	318,42	323,56	334,13	346,58	354,78	357,22		352,90	362,57	342,22	376,05	388,40	398,36	401,92	
AGOSTO	308,47	317,63	322,35	331,09	343,99	354,66	356,01		349,40	362,41	364,72	372,59	383,67	397,20	397,56	
SEPTIEMBRE	306,73	315,78	320,22	329,58	340,69	348,84	353,33		346,52	356,45	361,22	369,25	379,37	390,74	393,28	
OCTUBRE	307,90	316,66	322,13	334,63	348,10	353,98	357,33		351,26	360,72	363,26	375,30	386,74	396,92	396,44	
NOVIEMBRE*	609,10	625,29	635,57	654,13	678,81	694,56	698,66		685,55	704,05	669,36	733,14	750,59	774,46	733,33	
DECIEMBRE	311,70	320,33	327,85	335,44	349,13	358,52	360,75		355,65	366,72	369,24	379,51	390,41	400,94	407,07	
IMPORTE MEDIO	307,71	315,45	320,59	330,35	342,50	351,14	354,15	355,01	348,50	357,70	357,15	370,04	383,12	393,56	393,01	397,61
IMP. MENSUAL																
ESTABLECIDO	328,44	336,33	339,70	347,60	357,70	364,90	365,90	366,90	328,44	336,33	339,70	347,60	357,70	364,90	365,90	366,90
Con comp. 50% T. P. (1)	-	-	-	-	-	-	-	-	492,66	504,50	509,55	521,40	536,55	547,35	548,85	550,35
MÍNIMO 25%	82,11	84,08	84,93	86,90	89,43	91,23	91,48	91,73	82,11	84,08	84,93	86,90	89,43	91,23	91,48	91,73
Δ INTERANUAL	5,10%	2,40%	1,00%	2,30%	2,90%	2,00%	0,25%	0,25%	5,10%	2,40%	1,00%	2,30%	2,90%	2,00%	0,25%	0,25%

(*) Junto a la mensualidad se abona una paga extra, por lo que la media se calcula sobre 14 pagas.

(1) En la PNC de Invalidez, la cuantía se incrementa en un 50% en los casos en que el beneficiario necesite el concurso de una tercera persona.

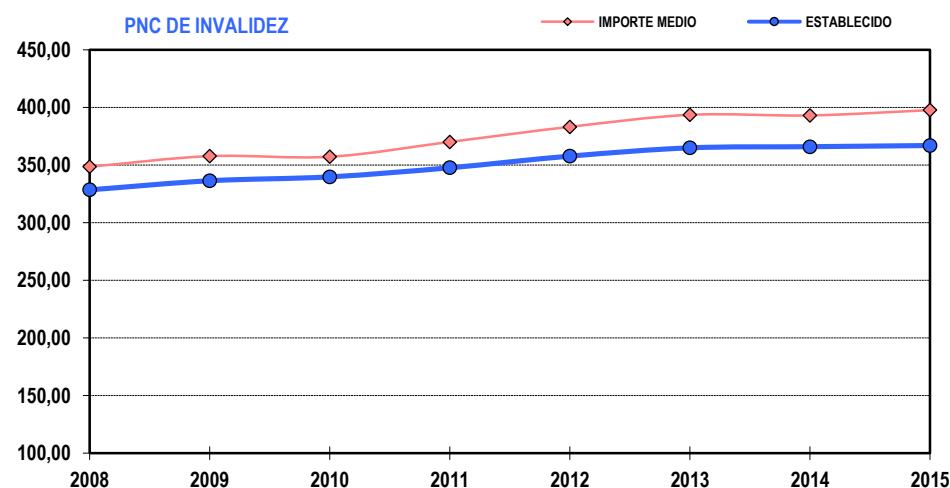
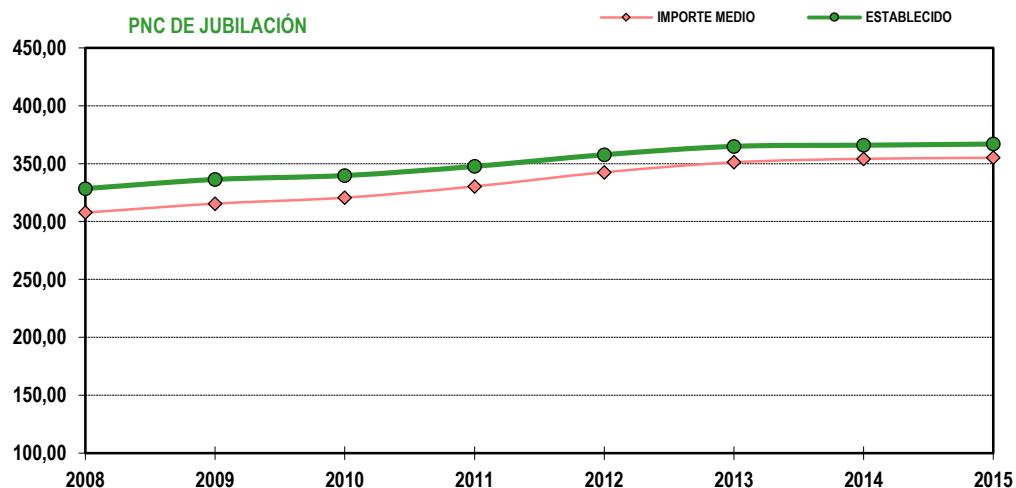

1b Pnc de Jubilación: Datos de la gestión mensual y anual

**R.D.L. 1/1994, DE 20 DE JUNIO; T. REF. LGSS
PNCs DE LA SEGURIDAD SOCIAL**

JUBILACIÓN

		Entrada	Resueltas	% R./E.	Aprobadas	% A./R.	No Aprob.	Pendientes
G E S T I O N	2008	27.308	27.364	100,21%	16.564	60,53%	10.800	5.468
	2009	27.264	27.164	99,63%	16.742	60,98%	10.422	5.568
	2010	27.201	25.670	94,37%	16.574	64,57%	9.096	7.099
	2011	27.062	27.302	100,89%	17.751	65,02%	9.551	6.859
	2012	25.959	25.498	98,22%	17.078	66,98%	8.420	7.320
	2013	28.331	26.679	94,17%	18.552	69,54%	8.127	8.972
	2014	28.436	29.386	103,34%	20.576	70,02%	8.810	8.022
M E D I A S	2008	2.276	2.280		1.380		900	5.468
	2009	2.272	2.264		1.395		869	5.568
	2010	2.267	2.139		1.381		758	7.099
	2011	2.255	2.275		1.479		796	6.859
	2012	2.163	2.125		1.423		702	7.320
	2013	2.361	2.223		1.546		677	8.972
	2014	2.370	2.449		1.715		734	8.022
2015								
I	2.396	1.943	81,09%	1.399	72,00%	544	8.475	
II	2.798	3.228	115,37%	2.205	68,31%	1.023	8.045	
III	2.720	2.437	89,60%	1.707	70,05%	730	8.328	
IV	2.604	2.497	95,89%	1.816	72,73%	681	8.435	
V	2.597	2.956	113,82%	2.160	73,07%	796	8.076	
VI								
VII								
VIII								
IX								
X								
XI								
XII								
		13.115	13.061	99,59%	9.287	71,10%	3.774	8.076

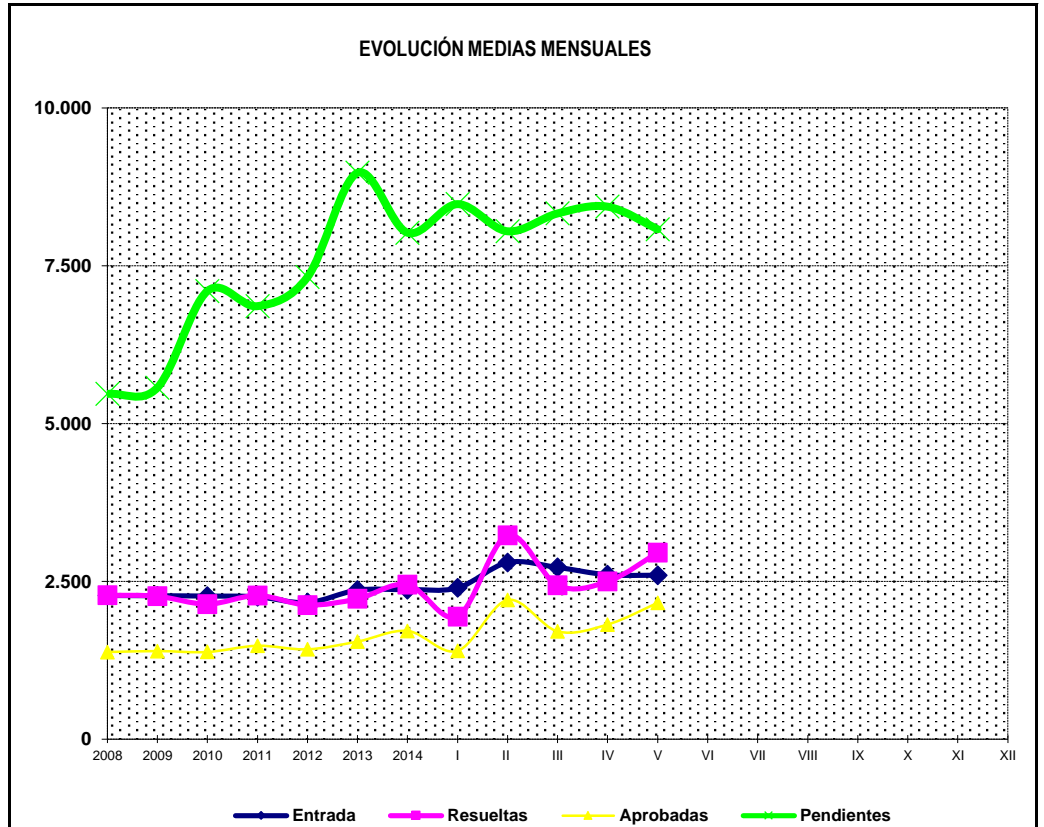
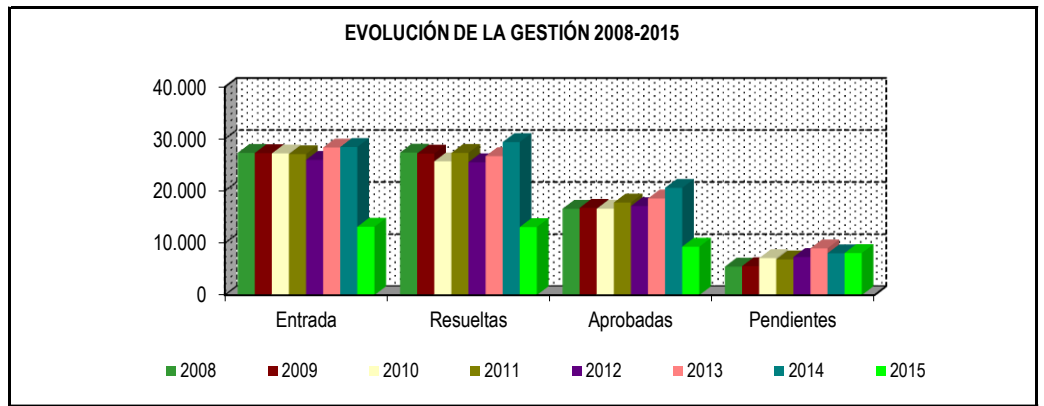

* Pendientes reales

PENSIÓN NO CONTRIBUTIVA DE JUBILACIÓN

DATOS DE GESTIÓN CORRESPONDIENTES AL MES DE MAYO DE 2015

CC.AA. Y/O PROVINCIAS	PTES. MES ANTERIOR	SOLICITUDES PRESENTADAS					A RESOLV. MES	SOLICITUDES RESUELTAS									PTES. FIN MES
		NUEVAS	SGIM Y SATP	PAS	INSS	TOTAL		APROBADAS					NO APROBADAS				
								NUEVAS	SGIM Y SATP	PAS	INSS	TOTAL	DNG	CAD-DES	TOTAL		
ANDALUCÍA	1.016	414	7	22	0	443	1.459	390	0	3	0	393	81	29	503	956	
ALMERÍA	46	42	1	0	0	43	89	28	0	0	0	28	9	3	40	49	
CÁDIZ	298	74	0	8	0	82	380	70	0	3	0	73	6	9	88	292	
CÓRDOBA	39	28	0	0	0	28	67	30	0	0	0	30	4	2	36	31	
GRANADA	72	30	0	0	0	30	102	23	0	0	0	23	4	0	27	75	
HUELVA	33	24	0	0	0	24	57	24	0	0	0	24	2	0	26	31	
JAÉN	42	14	0	0	0	14	56	22	0	0	0	22	5	1	28	28	
MÁLAGA	201	95	4	2	0	101	302	94	0	0	0	94	29	12	135	167	
SEVILLA	285	107	2	12	0	121	406	99	0	0	0	99	22	2	123	283	
ARAGÓN	97	66	0	0	0	66	163	55	0	0	0	55	12	3	70	93	
HUESCA	16	14	0	0	0	14	30	10	0	0	0	10	1	0	11	19	
TERUEL	12	5	0	0	0	5	17	7	0	0	0	7	1	2	10	7	
ZARAGOZA	69	47	0	0	0	47	116	38	0	0	0	38	10	1	49	67	
ASTURIAS	94	62	0	0	1	63	157	32	0	0	0	32	16	9	57	100	
ILLES BALEARS	121	49	0	0	0	49	170	61	0	0	0	61	9	5	75	95	
CANARIAS	1.116	204	0	2	0	206	1.322	133	0	5	0	138	49	6	193	1.129	
LAS PALMAS	592	100	0	0	0	100	692	74	0	2	0	76	26	0	102	590	
S.C. TENERIFE	524	104	0	2	0	106	630	59	0	3	0	62	23	6	91	539	
CANTABRIA	70	35	0	0	0	35	105	25	0	0	0	25	2	0	27	78	
CASTILLA Y LEÓN	307	154	0	0	1	155	462	93	1	0	1	95	30	16	141	321	
ÁVILA	14	5	0	0	0	5	19	8	0	0	0	8	1	0	9	10	
BURGOS	46	15	0	0	0	15	61	11	0	0	0	11	3	6	20	41	
LEÓN	103	23	0	0	0	23	126	14	0	0	0	14	8	8	30	96	
PALENCIA	15	9	0	0	1	10	25	9	0	0	1	10	3	0	13	12	
SALAMANCA	27	33	0	0	0	33	60	19	0	0	0	19	4	1	24	36	
SEGOVIA	12	16	0	0	0	16	28	4	0	0	0	4	3	0	7	21	
SORIA	3	4	0	0	0	4	7	3	0	0	0	3	0	0	3	4	
VALLADOLID	68	35	0	0	0	35	103	15	0	0	0	15	6	1	22	81	
ZAMORA	19	14	0	0	0	14	33	10	1	0	0	11	2	0	13	20	
CASTILLA-LA MANCHA	480	65	0	0	0	65	545	69	0	0	0	69	17	12	98	447	
ALBACETE	40	17	0	0	0	17	57	18	0	0	0	18	4	3	25	32	
CIUDAD REAL	20	27	0	0	0	27	47	14	0	0	0	14	5	7	26	21	
CUENCA	6	8	0	0	0	8	14	8	0	0	0	8	1	0	9	5	
GUADALAJARA	18	11	0	0	0	11	29	17	0	0	0	17	1	2	20	9	
TOLEDO	396	2	0	0	0	2	398	12	0	0	0	12	6	0	18	380	

(Continúa al dorso)

CC.AA. Y/O PROVINCIAS	PTES. MES ANTERIOR	SOLICITUDES PRESENTADAS					A RESOLV. MES	SOLICITUDES RESUELTAS									PTES. FIN MES
		APROBADAS						NO APROBADAS		TOTAL							
		NUEVAS	SGIM Y SATP	PAS	INSS	TOTAL		NUEVAS	SGIM Y SATP		PAS	INSS	TOTAL	DNG	CAD-DES		
CATALUNYA	2.633	320	0	2	2	324	2.957	484	0	0	3	487	144	13	644	2.313	
BARCELONA	1.865	221	0	1	2	224	2.089	350	0	0	2	352	90	6	448	1.641	
GIRONA	255	43	0	0	0	43	298	54	0	0	1	55	14	2	71	227	
LLEIDA	149	13	0	1	0	14	163	24	0	0	0	24	10	2	36	127	
TARRAGONA	364	43	0	0	0	43	407	56	0	0	0	56	30	3	89	318	
COMUNIDAD VALENCIANA	615	300	1	3	0	304	919	228	1	1	0	230	65	19	314	605	
ALICANTE	309	100	1	3	0	104	413	99	1	1	0	101	25	2	128	285	
CASTELLÓN	59	37	0	0	0	37	96	18	0	0	0	18	4	8	30	66	
VALENCIA	247	163	0	0	0	163	410	111	0	0	0	111	36	9	156	254	
EXTREMADURA	75	61	0	0	0	61	136	55	0	0	0	55	23	3	81	55	
BADAJOS	28	35	0	0	0	35	63	39	0	0	0	39	18	2	59	4	
CÁCERES	47	26	0	0	0	26	73	16	0	0	0	16	5	1	22	51	
GALICIA	780	297	0	0	0	297	1.077	167	1	0	0	168	53	12	233	844	
A CORUÑA	400	98	0	0	0	98	498	77	1	0	0	78	16	7	101	397	
LUGO	37	30	0	0	0	30	67	17	0	0	0	17	6	1	24	43	
OURENSE	33	36	0	0	0	36	69	23	0	0	0	23	0	0	23	46	
PONTEVEDRA	310	133	0	0	0	133	443	50	0	0	0	50	31	4	85	358	
MADRID	624	284	0	2	0	286	910	216	0	2	0	218	67	40	325	585	
MURCIA	199	76	0	0	0	76	275	48	1	0	0	49	12	4	65	210	
NAVARRA	55	28	0	0	0	28	83	22	0	0	0	22	12	6	40	43	
PAÍS VASCO	103	108	0	0	0	108	211	47	0	0	0	47	12	3	62	149	
ARABA/ÁLAVA	2	17	0	0	0	17	19	18	0	0	0	18	0	0	18	1	
GIPUZKOA	32	38	0	0	0	38	70	11	0	0	0	11	0	0	11	59	
BIZKAIA	69	53	0	0	0	53	122	18	0	0	0	18	12	3	33	89	
LA RIOJA	17	8	0	0	0	8	25	8	0	0	0	8	1	2	11	14	
CEUTA	28	14	0	0	0	14	42	6	0	0	0	6	5	4	15	27	
MELILLA	5	9	0	0	0	9	14	2	0	0	0	2	0	0	2	12	

TOTAL ESTADO	8.435	2.554	8	31	4	2.597	11.032	2.141	4	11	4	2.160	610	186	2.956	8.076
---------------------	--------------	--------------	----------	-----------	----------	--------------	---------------	--------------	----------	-----------	----------	--------------	------------	------------	--------------	--------------

PENSIÓN NO CONTRIBUTIVA DE JUBILACIÓN

CAUSAS DE DENEGACIÓN CORRESPONDIENTES AL MES DE MAYO DE 2015

CC.AA. Y/O PROVINCIAS	EDAD	RESIDENCIA LEGAL	RECURSOS ECONÓMICOS		PRESTACIÓN	SIN	TOTAL CAUSAS DE DENEGACIÓN
			PERSONALES	U.E.C.	INCOMPATIBLE	DESGLOSAR	
ANDALUCÍA	12	22	8	38	1	0	81
ALMERÍA	2	2	0	5	0	0	9
CÁDIZ	2	0	1	3	0	0	6
CÓRDOBA	0	1	0	3	0	0	4
GRANADA	1	2	0	1	0	0	4
HUELVA	0	2	0	0	0	0	2
JAÉN	1	1	2	1	0	0	5
MÁLAGA	3	13	2	10	1	0	29
SEVILLA	3	1	3	15	0	0	22
ARAGÓN	2	2	2	6	0	0	12
HUESCA	0	0	0	1	0	0	1
TERUEL	1	0	0	0	0	0	1
ZARAGOZA	1	2	2	5	0	0	10
ASTURIAS	1	2	6	7	0	0	16
ILLES BALEARS	0	0	2	7	0	0	9
CANARIAS	5	18	10	16	0	0	49
LAS PALMAS	0	10	6	10	0	0	26
S.C. TENERIFE	5	8	4	6	0	0	23
CANTABRIA	0	0	1	1	0	0	2
CASTILLA Y LEÓN	3	5	6	16	0	0	30
ÁVILA	0	0	0	1	0	0	1
BURGOS	0	0	1	2	0	0	3
LEÓN	0	1	3	4	0	0	8
PALENCIA	0	0	0	3	0	0	3
SALAMANCA	1	1	1	1	0	0	4
SEGOVIA	0	3	0	0	0	0	3
SORIA	0	0	0	0	0	0	0
VALLADOLID	2	0	1	3	0	0	6
ZAMORA	0	0	0	2	0	0	2
CASTILLA-LA MANCHA	1	4	3	9	0	0	17
ALBACETE	0	2	0	2	0	0	4
CIUDAD REAL	1	2	2	0	0	0	5
CUENCA	0	0	0	1	0	0	1
GUADALAJARA	0	0	0	1	0	0	1
TOLEDO	0	0	1	5	0	0	6

(Continúa al dorso)

CC.AA. Y/O PROVINCIAS	EDAD	RESIDENCIA LEGAL	RECURSOS ECONÓMICOS		PRESTACIÓN INCOMPATIBLE	SIN DESGLOSAR	TOTAL CAUSAS DE DENEGACIÓN
			PERSONALES	U.E.C.			
CATALUNYA	5	17	38	67	17	0	144
BARCELONA	1	10	24	44	11	0	90
GIRONA	0	2	4	6	2	0	14
LLEIDA	1	1	3	5	0	0	10
TARRAGONA	3	4	7	12	4	0	30
COMUNIDAD VALENCIANA	5	10	15	35	0	0	65
ALICANTE	2	2	7	14	0	0	25
CASTELLÓN	2	0	1	1	0	0	4
VALENCIA	1	8	7	20	0	0	36
EXTREMADURA	2	2	5	14	0	0	23
BADAJOS	2	0	3	13	0	0	18
CÁCERES	0	2	2	1	0	0	5
GALICIA	2	6	10	35	0	0	53
A CORUÑA	1	3	2	10	0	0	16
LUGO	0	0	0	6	0	0	6
OURENSE	0	0	0	0	0	0	0
PONTEVEDRA	1	3	8	19	0	0	31
MADRID	3	15	19	30	0	0	67
MURCIA	0	5	3	4	0	0	12
NAVARRA	0	5	2	5	0	0	12
PAÍS VASCO	1	0	3	8	0	0	12
ARABA/ÁLAVA	0	0	0	0	0	0	0
GIPUZKOA	0	0	0	0	0	0	0
BIZKAIA	1	0	3	8	0	0	12
LA RIOJA	0	0	0	1	0	0	1
CEUTA	1	3	0	1	0	0	5
MELILLA	0	0	0	0	0	0	0
TOTAL ESTADO	43	116	133	300	18	0	610

PENSIÓN NO CONTRIBUTIVA DE JUBILACIÓN

DATOS ACUMULADOS DE GESTIÓN CORRESPONDIENTES AL AÑO 2015 HASTA MAYO

CC.AA. Y/O PROVINCIAS	PTES. AÑO ANTERIOR	SOLICITUDES PRESENTADAS					A RESOLV. AÑO	SOLICITUDES RESUELTAS									PTES. FINAL
								APROBADAS				NO APROBADAS			TOTAL		
		NUEVAS	SGIM Y SATP	PAS	INSS	TOTAL		NUEVAS	SGIM Y SATP	PAS	INSS	TOTAL	DNG	CAD-DES			
ANDALUCÍA	828	2.413	24	113	0	2.550	3.378	1.831	0	23	0	1.854	435	133	2.422	956	
ALMERÍA	17	248	3	1	0	252	269	141	0	0	0	141	64	15	220	49	
CÁDIZ	280	367	0	33	0	400	680	301	0	7	0	308	36	44	388	292	
CÓRDOBA	42	204	2	7	0	213	255	189	0	3	0	192	26	6	224	31	
GRANADA	48	182	0	5	0	187	235	121	0	2	0	123	29	8	160	75	
HUELVA	18	158	1	1	0	160	178	119	0	1	0	120	25	2	147	31	
JAÉN	41	121	0	0	0	121	162	107	0	0	0	107	17	10	134	28	
MÁLAGA	191	571	14	7	0	592	783	441	0	1	0	442	143	31	616	167	
SEVILLA	191	562	4	59	0	625	816	412	0	9	0	421	95	17	533	283	
ARAGÓN	58	320	1	0	0	321	379	216	0	0	0	216	53	17	286	93	
HUESCA	18	60	0	0	0	60	78	50	0	0	0	50	8	1	59	19	
TERUEL	6	26	1	0	0	27	33	20	0	0	0	20	3	3	26	7	
ZARAGOZA	34	234	0	0	0	234	268	146	0	0	0	146	42	13	201	67	
ASTURIAS	85	319	0	0	5	324	409	225	2	0	3	230	53	26	309	100	
ILLES BALEARS	118	318	0	0	0	318	436	240	0	1	0	241	57	43	341	95	
CANARIAS	1.156	970	0	9	0	979	2.135	757	0	14	0	771	202	33	1.006	1.129	
LAS PALMAS	584	503	0	4	0	507	1.091	385	0	7	0	392	106	3	501	590	
S.C. TENERIFE	572	467	0	5	0	472	1.044	372	0	7	0	379	96	30	505	539	
CANTABRIA	99	159	0	1	0	160	259	131	0	1	0	132	20	29	181	78	
CASTILLA Y LEÓN	277	719	4	0	2	725	1.002	494	2	1	1	498	136	47	681	321	
ÁVILA	4	47	0	0	0	47	51	29	0	0	0	29	12	0	41	10	
BURGOS	35	80	0	0	0	80	115	50	0	0	0	50	16	8	74	41	
LEÓN	102	96	2	0	0	98	200	68	0	0	0	68	26	10	104	96	
PALENCIA	10	66	0	0	2	68	78	54	0	0	1	55	8	3	66	12	
SALAMANCA	48	126	1	0	0	127	175	104	1	1	0	106	22	11	139	36	
SEGOVIA	8	52	0	0	0	52	60	25	0	0	0	25	12	2	39	21	
SORIA	5	16	0	0	0	16	21	15	0	0	0	15	0	2	17	4	
VALLADOLID	39	171	0	0	0	171	210	95	0	0	0	95	29	5	129	81	
ZAMORA	26	65	1	0	0	66	92	54	1	0	0	55	11	6	72	20	
CASTILLA-LA MANCHA	469	509	0	1	0	510	979	357	0	1	0	358	119	55	532	447	
ALBACETE	31	118	0	1	0	119	150	86	0	1	0	87	25	6	118	32	
CIUDAD REAL	5	128	0	0	0	128	133	86	0	0	0	86	14	12	112	21	
CUENCA	9	65	0	0	0	65	74	53	0	0	0	53	13	3	69	5	
GUADALAJARA	3	60	0	0	0	60	63	39	0	0	0	39	10	5	54	9	
TOLEDO	421	138	0	0	0	138	559	93	0	0	0	93	57	29	179	380	

(Continúa al dorso)

CC.AA. Y/O PROVINCIAS	PTES. AÑO ANTERIOR	SOLICITUDES PRESENTADAS					A RESOLV. AÑO	SOLICITUDES RESUELTAS									PTES. FINAL
								APROBADAS				NO APROBADAS		TOTAL			
		NUEVAS	SGIM Y SATP	PAS	INSS	TOTAL		NUEVAS	SGIM Y SATP	PAS	INSS	TOTAL	DNG		CAD-DES		
CATALUNYA	2.553	1.762	2	2	10	1.776	4.329	1.343	1	0	6	1.350	505	161	2.016	2.313	
BARCELONA	1.805	1.268	1	1	6	1.276	3.081	973	1	0	4	978	363	99	1.440	1.641	
GIRONA	275	172	1	0	2	175	450	151	0	0	1	152	45	26	223	227	
LLEIDA	145	94	0	1	0	95	240	71	0	0	0	71	32	10	113	127	
TARRAGONA	328	228	0	0	2	230	558	148	0	0	1	149	65	26	240	318	
COMUNIDAD VALENCIANA	590	1.492	1	3	0	1.496	2.086	1.049	2	3	0	1.054	297	130	1.481	605	
ALICANTE	336	602	1	3	0	606	942	452	2	3	0	457	129	71	657	285	
CASTELLÓN	52	124	0	0	0	124	176	85	0	0	0	85	16	9	110	66	
VALENCIA	202	766	0	0	0	766	968	512	0	0	0	512	152	50	714	254	
EXTREMADURA	92	328	4	0	0	332	424	268	3	0	0	271	70	28	369	55	
BADAJOS	75	175	0	0	0	175	250	176	1	0	0	177	51	18	246	4	
CÁCERES	17	153	4	0	0	157	174	92	2	0	0	94	19	10	123	51	
GALICIA	697	1.132	0	0	0	1.132	1.829	720	1	0	0	721	219	45	985	844	
A CORUÑA	372	426	0	0	0	426	798	306	1	0	0	307	70	24	401	397	
LUGO	14	119	0	0	0	119	133	76	0	0	0	76	12	2	90	43	
OURENSE	15	150	0	0	0	150	165	84	0	0	0	84	35	0	119	46	
PONTEVEDRA	296	437	0	0	0	437	733	254	0	0	0	254	102	19	375	358	
MADRID	648	1.457	1	19	0	1.477	2.125	954	1	19	0	974	403	163	1.540	585	
MURCIA	178	366	2	0	0	368	546	206	4	2	0	212	80	44	336	210	
NAVARRA	26	131	0	0	1	132	158	64	0	0	1	65	36	14	115	43	
PAÍS VASCO	89	354	1	4	0	359	448	242	0	2	0	244	50	5	299	149	
ARABA/ÁLAVA	0	58	1	0	0	59	59	57	0	0	0	57	1	0	58	1	
GIPUZKOA	24	96	0	0	0	96	120	53	0	0	0	53	6	2	61	59	
BIZKAIA	65	200	0	4	0	204	269	132	0	2	0	134	43	3	180	89	
LA RIOJA	24	59	0	0	0	59	83	53	0	0	0	53	13	3	69	14	
CEUTA	29	63	0	1	0	64	93	28	0	1	0	29	20	17	66	27	
MELILLA	6	33	0	0	0	33	39	14	0	0	0	14	11	2	27	12	

TOTAL ESTADO	8.022	12.904	40	153	18	13.115	21.137	9.192	16	68	11	9.287	2.779	995	13.061	8.076
---------------------	--------------	---------------	-----------	------------	-----------	---------------	---------------	--------------	-----------	-----------	-----------	--------------	--------------	------------	---------------	--------------

PENSIÓN NO CONTRIBUTIVA DE JUBILACIÓN

CAUSAS DE DENEGACIÓN ACUMULADAS CORRESPONDIENTES AL AÑO 2015 HASTA MAYO

CC.AA. Y/O PROVINCIAS	EDAD	RESIDENCIA LEGAL	RECURSOS ECONÓMICOS		PRESTACIÓN	SIN	TOTAL CAUSAS DE DENEGACIÓN
			PERSONALES	U.E.C.	INCOMPATIBLE	DESGLOSAR	
ANDALUCÍA	53	106	59	214	3	0	435
ALMERÍA	10	17	8	29	0	0	64
CÁDIZ	8	2	4	22	0	0	36
CÓRDOBA	3	3	6	14	0	0	26
GRANADA	4	11	5	9	0	0	29
HUELVA	1	8	9	6	1	0	25
JAÉN	1	3	3	10	0	0	17
MÁLAGA	13	49	13	66	2	0	143
SEVILLA	13	13	11	58	0	0	95
ARAGÓN	6	8	18	21	0	0	53
HUESCA	1	0	2	5	0	0	8
TERUEL	2	0	1	0	0	0	3
ZARAGOZA	3	8	15	16	0	0	42
ASTURIAS	3	13	15	22	0	0	53
ILLES BALEARS	6	14	10	26	1	0	57
CANARIAS	16	77	46	63	0	0	202
LAS PALMAS	4	40	28	34	0	0	106
S.C. TENERIFE	12	37	18	29	0	0	96
CANTABRIA	0	2	5	13	0	0	20
CASTILLA Y LEÓN	8	32	24	71	1	0	136
ÁVILA	1	5	1	5	0	0	12
BURGOS	0	4	4	8	0	0	16
LEÓN	0	2	10	14	0	0	26
PALENCIA	1	0	0	7	0	0	8
SALAMANCA	2	4	3	13	0	0	22
SEGOVIA	1	5	1	5	0	0	12
SORIA	0	0	0	0	0	0	0
VALLADOLID	2	10	3	13	1	0	29
ZAMORA	1	2	2	6	0	0	11
CASTILLA-LA MANCHA	12	24	14	69	0	0	119
ALBACETE	0	3	5	17	0	0	25
CIUDAD REAL	2	3	2	7	0	0	14
CUENCA	3	3	2	5	0	0	13
GUADALAJARA	0	4	0	6	0	0	10
TOLEDO	7	11	5	34	0	0	57

(Continúa al dorso)

CC.AA. Y/O PROVINCIAS	EDAD	RESIDENCIA LEGAL	RECURSOS ECONÓMICOS		PRESTACIÓN	SIN	TOTAL CAUSAS DE DENEGACIÓN
			PERSONALES	U.E.C.	INCOMPATIBLE	DESGLOSAR	
CATALUNYA	32	55	98	222	98	0	505
BARCELONA	19	40	73	158	73	0	363
GIRONA	4	4	9	20	8	0	45
LLEIDA	5	3	4	14	6	0	32
TARRAGONA	4	8	12	30	11	0	65
COMUNIDAD VALENCIANA	17	48	70	160	2	0	297
ALICANTE	9	22	32	66	0	0	129
CASTELLÓN	5	2	4	5	0	0	16
VALENCIA	3	24	34	89	2	0	152
EXTREMADURA	8	6	7	49	0	0	70
BADAJOS	8	2	4	37	0	0	51
CÁCERES	0	4	3	12	0	0	19
GALICIA	6	26	36	149	2	0	219
A CORUÑA	4	14	11	40	1	0	70
LUGO	0	0	2	10	0	0	12
OURENSE	1	9	5	19	1	0	35
PONTEVEDRA	1	3	18	80	0	0	102
MADRID	26	113	110	154	0	0	403
MURCIA	5	29	17	29	0	0	80
NAVARRA	1	18	6	11	0	0	36
PAÍS VASCO	2	6	13	29	0	0	50
ARABA/ÁLAVA	0	0	0	1	0	0	1
GIPUZKOA	0	1	3	2	0	0	6
BIZKAIA	2	5	10	26	0	0	43
LA RIOJA	1	7	2	3	0	0	13
CEUTA	4	10	3	3	0	0	20
MELILLA	0	6	1	4	0	0	11
TOTAL ESTADO	206	600	554	1.312	107	0	2.779

1c Pnc de Invalidez: Datos de la gestión mensual y anual

R.D.L. 1/1994, DE 20 DE JUNIO; T. REF. LGSS PNCs DE LA SEGURIDAD SOCIAL

INVALIDEZ

		Entrada	Resueltas	% R./E.	Aprobadas	% A./R.	No Aprob.	Pendientes
G E S T I O N	2008	28.808	27.649	95,98%	14.414	52,13%	13.235	12.692
	2009	30.605	29.839	97,50%	15.351	51,45%	14.488	13.458
	2010	29.052	28.919	99,54%	14.876	51,44%	14.043	13.591
	2011	28.359	29.155	102,81%	15.525	53,25%	13.630	12.795
	2012	26.897	26.954	100,21%	15.162	56,25%	11.792	12.738
	2013	28.170	27.693	98,31%	15.807	57,08%	11.886	13.215
	2014	26.687	28.291	106,01%	16.829	59,49%	11.462	11.611
M E D I A S	2008	2.401	2.304		1.201		1.103	12.692
	2009	2.550	2.487		1.279		1.207	13.458
	2010	2.421	2.410		1.240		1.170	13.591
	2011	2.363	2.430		1.294		1.136	12.795
	2012	2.241	2.246		1.264		983	12.738
	2013	2.348	2.308		1.317		991	13.215
	2014	2.224	2.358		1.402		955	11.611
2015								
I II III IV V VI VII VIII IX X XI XII	I	2.252	1.744	77,44%	1.007	57,74%	737	12.119
	II	2.368	2.932	123,82%	1.669	56,92%	1.263	11.555
	III	2.391	2.348	98,20%	1.440	61,33%	908	11.598
	IV	2.405	2.305	95,84%	1.465	63,56%	840	11.698
	V	2.313	2.470	106,79%	1.544	62,51%	926	11.541
	VI							
	VII							
	VIII							
	IX							
	X							
	XI							
	XII							
		11.729	11.799	100,60%	7.125	60,39%	4.674	11.541

EVOLUCIÓN DE LA GESTIÓN 2008-2015

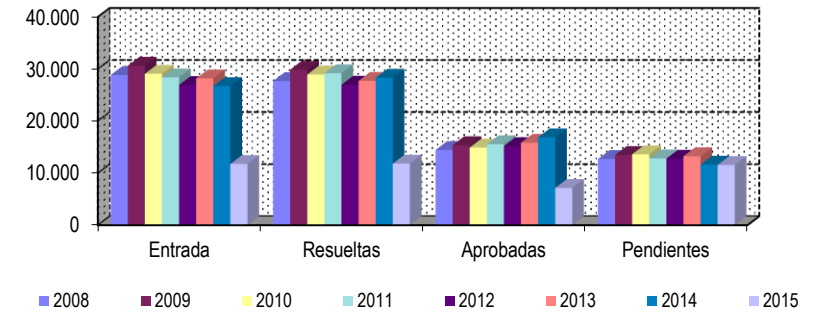

EVOLUCIÓN MEDIAS MENSUALES

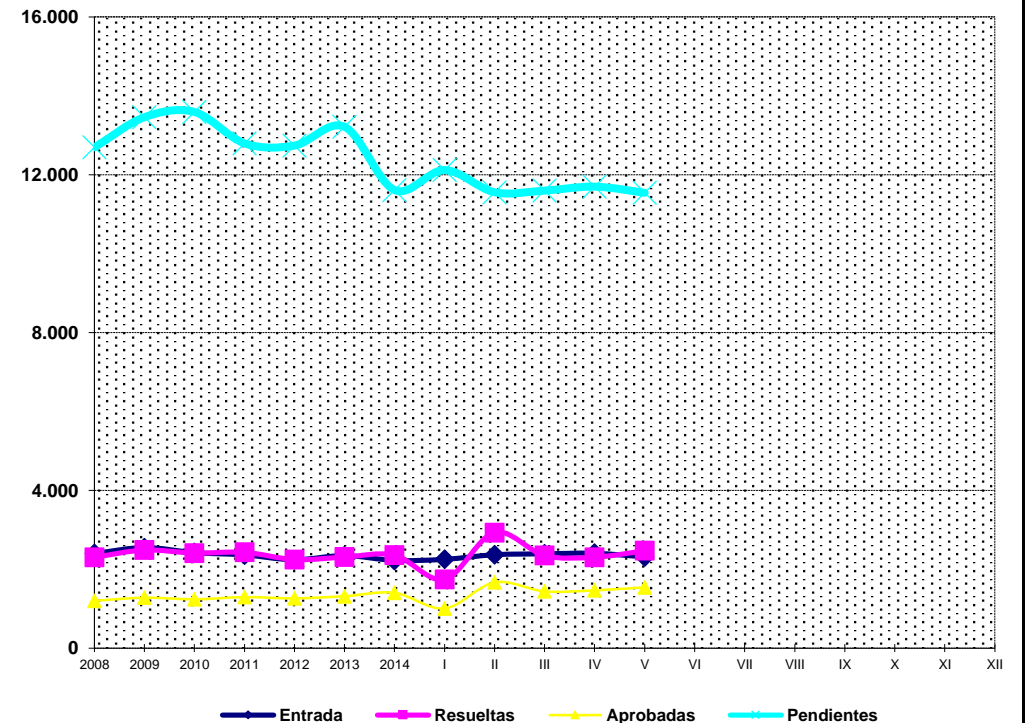

* Pendientes reales

PENSIÓN NO CONTRIBUTIVA DE INVALIDEZ

DATOS DE GESTIÓN CORRESPONDIENTES AL MES DE MAYO DE 2015

CC.AA. Y/O PROVINCIAS	PTES. MES ANTERIOR	SOLICITUDES PRESENTADAS					A RESOLV. MES	SOLICITUDES RESUELTAS									PTES. FIN MES
		NUEVAS	SGIM Y SATP	PAS	INSS	TOTAL		APROBADAS					NO APROBADAS		TOTAL		
								NUEVAS	SGIM Y SATP	PAS	INSS	TOTAL	DNG	CAD-DES			
ANDALUCÍA	1.712	425	0	4	0	429	2.141	311	5	5	0	321	133	22	476	1.665	
ALMERÍA	48	18	0	1	0	19	67	16	0	0	0	16	7	1	24	43	
CÁDIZ	371	84	0	0	0	84	455	52	1	0	0	53	8	5	66	389	
CÓRDOBA	84	18	0	0	0	18	102	15	3	0	0	18	7	2	27	75	
GRANADA	164	25	0	0	0	25	189	20	0	0	0	20	11	3	34	155	
HUELVA	67	43	0	0	0	43	110	32	0	0	0	32	15	0	47	63	
JAÉN	48	22	0	0	0	22	70	20	0	0	0	20	2	0	22	48	
MÁLAGA	246	77	0	1	0	78	324	53	1	1	0	55	33	10	98	226	
SEVILLA	684	138	0	2	0	140	824	103	0	4	0	107	50	1	158	666	
ARAGÓN	56	29	0	0	0	29	85	32	0	1	0	33	7	2	42	43	
HUESCA	6	10	0	0	0	10	16	8	0	0	0	8	1	0	9	7	
TERUEL	4	2	0	0	0	2	6	2	0	0	0	2	2	0	4	2	
ZARAGOZA	46	17	0	0	0	17	63	22	0	1	0	23	4	2	29	34	
ASTURIAS	143	51	0	0	0	51	194	29	0	0	0	29	7	5	41	153	
ILLES BALEARS	60	43	0	0	0	43	103	23	0	0	0	23	21	7	51	52	
CANARIAS	2.899	301	0	0	1	302	3.201	170	0	2	1	173	173	7	353	2.848	
LAS PALMAS	1.317	120	0	0	0	120	1.437	51	0	2	0	53	103	1	157	1.280	
S.C. TENERIFE	1.582	181	0	0	1	182	1.764	119	0	0	1	120	70	6	196	1.568	
CANTABRIA	81	37	0	0	0	37	118	32	0	0	0	32	5	0	37	81	
CASTILLA Y LEÓN	383	105	0	0	0	105	488	77	1	0	0	78	19	16	113	375	
ÁVILA	18	8	0	0	0	8	26	10	0	0	0	10	2	0	12	14	
BURGOS	102	26	0	0	0	26	128	11	0	0	0	11	3	11	25	103	
LEÓN	105	15	0	0	0	15	120	15	0	0	0	15	5	0	20	100	
PALENCIA	6	7	0	0	0	7	13	3	0	0	0	3	1	0	4	9	
SALAMANCA	53	10	0	0	0	10	63	10	1	0	0	11	2	0	13	50	
SEGOVIA	41	8	0	0	0	8	49	6	0	0	0	6	0	3	9	40	
SORIA	8	1	0	0	0	1	9	7	0	0	0	7	1	0	8	1	
VALLADOLID	31	20	0	0	0	20	51	10	0	0	0	10	3	0	13	38	
ZAMORA	19	10	0	0	0	10	29	5	0	0	0	5	2	2	9	20	
CASTILLA-LA MANCHA	539	55	1	0	0	56	595	69	1	0	1	71	21	6	98	497	
ALBACETE	90	15	0	0	0	15	105	14	1	0	0	15	7	3	25	80	
CIUDAD REAL	27	20	0	0	0	20	47	16	0	0	0	16	3	2	21	26	
CUENCA	26	6	1	0	0	7	33	4	0	0	0	4	1	1	6	27	
GUADALAJARA	23	7	0	0	0	7	30	11	0	0	1	12	3	0	15	15	
TOLEDO	373	7	0	0	0	7	380	24	0	0	0	24	7	0	31	349	

(Continúa al dorso)

CC.AA. Y/O PROVINCIAS	PTES. MES ANTERIOR	SOLICITUDES PRESENTADAS					A RESOLV. MES	SOLICITUDES RESUELTAS									PTES. FIN MES
		NUEVAS	SGIM Y SATP	PAS	INSS	TOTAL		APROBADAS					NO APROBADAS		TOTAL		
								NUEVAS	SGIM Y SATP	PAS	INSS	TOTAL	DNG	CAD-DES			
CATALUNYA	2.578	292	0	0	9	301	2.879	210	0	0	23	233	150	26	409	2.470	
BARCELONA	1.883	210	0	0	7	217	2.100	152	0	0	17	169	115	17	301	1.799	
GIRONA	209	28	0	0	0	28	237	9	0	0	2	11	21	2	34	203	
LLEIDA	111	21	0	0	2	23	134	11	0	0	2	13	3	1	17	117	
TARRAGONA	375	33	0	0	0	33	408	38	0	0	2	40	11	6	57	351	
COMUNIDAD VALENCIANA	833	205	0	0	0	205	1.038	127	0	1	0	128	38	16	182	856	
ALICANTE	236	59	0	0	0	59	295	32	0	0	0	32	4	2	38	257	
CASTELLÓN	115	22	0	0	0	22	137	20	0	0	0	20	7	2	29	108	
VALENCIA	482	124	0	0	0	124	606	75	0	1	0	76	27	12	115	491	
EXTREMADURA	136	32	0	0	0	32	168	31	1	0	0	32	16	2	50	118	
BADAJOS	105	21	0	0	0	21	126	26	1	0	0	27	10	1	38	88	
CÁCERES	31	11	0	0	0	11	42	5	0	0	0	5	6	1	12	30	
GALICIA	1.007	244	0	0	0	244	1.251	121	1	0	0	122	60	10	192	1.059	
A CORUÑA	329	77	0	0	0	77	406	59	1	0	0	60	35	4	99	307	
LUGO	36	22	0	0	0	22	58	14	0	0	0	14	1	0	15	43	
OURENSE	84	23	0	0	0	23	107	12	0	0	0	12	6	0	18	89	
PONTEVEDRA	558	122	0	0	0	122	680	36	0	0	0	36	18	6	60	620	
MADRID	489	217	1	0	0	218	707	150	1	0	0	151	36	26	213	494	
MURCIA	512	136	0	0	8	144	656	49	0	0	0	49	51	6	106	550	
NAVARRA	34	11	0	0	0	11	45	12	0	0	0	12	2	2	16	29	
PAÍS VASCO	111	67	0	0	0	67	178	32	0	0	0	32	12	0	44	134	
ARABA/ÁLAVA	0	6	0	0	0	6	6	6	0	0	0	6	0	0	6	0	
GIPUZKOA	34	31	0	0	0	31	65	11	0	0	0	11	2	0	13	52	
BIZKAIA	77	30	0	0	0	30	107	15	0	0	0	15	10	0	25	82	
LA RIOJA	13	6	0	0	0	6	19	6	0	0	0	6	0	0	6	13	
CEUTA	68	12	0	0	0	12	80	11	0	0	0	11	13	2	26	54	
MELILLA	44	21	0	0	0	21	65	8	0	0	0	8	7	0	15	50	

TOTAL ESTADO	11.698	2.289	2	4	18	2.313	14.011	1.500	10	9	25	1.544	771	155	2.470	11.541
---------------------	---------------	--------------	----------	----------	-----------	--------------	---------------	--------------	-----------	----------	-----------	--------------	------------	------------	--------------	---------------

PENSIÓN NO CONTRIBUTIVA DE INVALIDEZ

CAUSAS DE DENEGACIÓN CORRESPONDIENTES AL MES DE MAYO DE 2015

CC.AA. Y/O PROVINCIAS	EDAD	RESIDENCIA	RECURSOS ECONÓMICOS		GRADO DISCAPACIDAD	PRESTACIÓN	SOLICITAR SIN PASAR	SIN	TOTAL CAUSAS DE DENEGACIÓN
		LEGAL	PERSONALES	U.E.C.	ENF. CRÓNICA	INCOMPATIBLE	SIN PASAR DOS AÑOS	DESGLSAR	
ANDALUCÍA	3	5	4	15	96	5	5	0	133
ALMERÍA	2	0	0	1	4	0	0	0	7
CÁDIZ	0	1	0	0	6	0	1	0	8
CÓRDOBA	0	0	1	1	5	0	0	0	7
GRANADA	0	1	0	2	5	3	0	0	11
HUELVA	0	1	0	1	12	0	1	0	15
JAÉN	0	0	0	0	1	0	1	0	2
MÁLAGA	0	1	2	5	22	2	1	0	33
SEVILLA	1	1	1	5	41	0	1	0	50
ARAGÓN	0	1	1	1	4	0	0	0	7
HUESCA	0	0	0	0	1	0	0	0	1
TERUEL	0	0	0	0	2	0	0	0	2
ZARAGOZA	0	1	1	1	1	0	0	0	4
ASTURIAS	0	0	1	3	2	1	0	0	7
ILLES BALEARS	0	2	1	0	15	3	0	0	21
CANARIAS	8	2	15	14	134	0	0	0	173
LAS PALMAS	3	2	5	5	88	0	0	0	103
S.C. TENERIFE	5	0	10	9	46	0	0	0	70
CANTABRIA	0	0	0	0	5	0	0	0	5
CASTILLA Y LEÓN	2	1	6	3	4	3	0	0	19
ÁVILA	1	0	1	0	0	0	0	0	2
BURGOS	0	0	3	0	0	0	0	0	3
LEÓN	0	1	1	2	0	1	0	0	5
PALENCIA	0	0	1	0	0	0	0	0	1
SALAMANCA	1	0	0	0	1	0	0	0	2
SEGOVIA	0	0	0	0	0	0	0	0	0
SORIA	0	0	0	0	0	1	0	0	1
VALLADOLID	0	0	0	1	1	1	0	0	3
ZAMORA	0	0	0	0	2	0	0	0	2
CASTILLA-LA MANCHA	0	1	5	8	6	1	0	0	21
ALBACETE	0	0	0	1	5	1	0	0	7
CIUDAD REAL	0	0	1	2	0	0	0	0	3
CUENCA	0	0	0	1	0	0	0	0	1
GUADALAJARA	0	0	0	3	0	0	0	0	3
TOLEDO	0	1	4	1	1	0	0	0	7

(Continúa al dorso)

CC.AA. Y/O PROVINCIAS	EDAD	RESIDENCIA	RECURSOS ECONÓMICOS		GRADO DISCAPACIDAD	PRESTACIÓN	SOLICITAR SIN PASAR	SIN DESGLOSAR	TOTAL CAUSAS DE DENECCIÓN
		LEGAL	PERSONALES	U.E.C.	ENF. CRÓNICA	INCOMPATIBLE	DOS AÑOS		
CATALUNYA	0	8	19	30	78	15	0	0	150
BARCELONA	0	5	15	17	68	10	0	0	115
GIRONA	0	2	3	8	7	1	0	0	21
LLEIDA	0	1	0	1	1	0	0	0	3
TARRAGONA	0	0	1	4	2	4	0	0	11
COMUNIDAD VALENCIANA	0	1	9	14	12	2	0	0	38
ALICANTE	0	0	2	2	0	0	0	0	4
CASTELLÓN	0	0	1	2	4	0	0	0	7
VALENCIA	0	1	6	10	8	2	0	0	27
EXTREMADURA	0	2	3	2	9	0	0	0	16
BADAJOS	0	1	2	1	6	0	0	0	10
CÁCERES	0	1	1	1	3	0	0	0	6
GALICIA	0	2	2	7	49	0	0	0	60
A CORUÑA	0	2	2	1	30	0	0	0	35
LUGO	0	0	0	0	1	0	0	0	1
OURENSE	0	0	0	1	5	0	0	0	6
PONTEVEDRA	0	0	0	5	13	0	0	0	18
MADRID	1	2	12	13	8	0	0	0	36
MURCIA	0	2	5	1	42	1	0	0	51
NAVARRA	0	2	0	0	0	0	0	0	2
PAÍS VASCO	0	0	1	4	6	0	1	0	12
ARABA/ÁLAVA	0	0	0	0	0	0	0	0	0
GIPUZKOA	0	0	0	1	0	0	1	0	2
BIZKAIA	0	0	1	3	6	0	0	0	10
LA RIOJA	0	0	0	0	0	0	0	0	0
CEUTA	0	1	0	1	11	0	0	0	13
MELILLA	0	1	0	0	5	1	0	0	7
TOTAL ESTADO	14	33	84	116	486	32	6	0	771

PENSIÓN NO CONTRIBUTIVA DE INVALIDEZ

DATOS ACUMULADOS DE GESTIÓN CORRESPONDIENTES AL AÑO 2015 HASTA MAYO

CC.AA. Y/O PROVINCIAS	PTES. AÑO ANTERIOR	SOLICITUDES PRESENTADAS					A RESOLV. AÑO	SOLICITUDES RESUELTAS									PTES. FINAL
		NUEVAS	SGIM Y SATP	PAS	INSS	TOTAL		APROBADAS					NO APROBADAS				
								NUEVAS	SGIM Y SATP	PAS	INSS	TOTAL	DNG	CAD-DES	TOTAL		
ANDALUCÍA	1.661	2.164	1	27	0	2.192	3.853	1.306	17	27	0	1.350	707	131	2.188	1.665	
ALMERÍA	34	150	0	2	0	152	186	103	0	1	0	104	31	8	143	43	
CÁDIZ	432	305	0	1	0	306	738	230	5	5	0	240	74	35	349	389	
CÓRDOBA	82	157	1	2	0	160	242	98	7	3	0	108	43	16	167	75	
GRANADA	140	217	0	1	0	218	358	123	0	1	0	124	62	17	203	155	
HUELVA	78	193	0	1	0	194	272	141	0	0	0	141	64	4	209	63	
JAÉN	57	108	0	3	0	111	168	84	0	1	0	85	28	7	120	48	
MÁLAGA	214	449	0	3	0	452	666	252	5	3	0	260	148	32	440	226	
SEVILLA	624	585	0	14	0	599	1.223	275	0	13	0	288	257	12	557	666	
ARAGÓN	43	145	0	1	0	146	189	110	0	1	0	111	22	13	146	43	
HUESCA	2	26	0	0	0	26	28	18	0	0	0	18	2	1	21	7	
TERUEL	3	12	0	0	0	12	15	8	0	0	0	8	3	2	13	2	
ZARAGOZA	38	107	0	1	0	108	146	84	0	1	0	85	17	10	112	34	
ASTURIAS	146	263	1	0	1	265	411	181	0	0	1	182	56	20	258	153	
ILLES BALEARS	56	231	0	0	0	231	287	134	0	0	0	134	79	22	235	52	
CANARIAS	3.295	1.359	0	5	8	1.372	4.667	888	0	8	7	903	840	76	1.819	2.848	
LAS PALMAS	1.478	555	0	3	0	558	2.036	310	0	7	0	317	415	24	756	1.280	
S.C. TENERIFE	1.817	804	0	2	8	814	2.631	578	0	1	7	586	425	52	1.063	1.568	
CANTABRIA	128	153	0	0	0	153	281	137	1	0	0	138	34	28	200	81	
CASTILLA Y LEÓN	331	503	0	0	0	503	834	337	2	0	0	339	84	36	459	375	
ÁVILA	3	50	0	0	0	50	53	29	0	0	0	29	8	2	39	14	
BURGOS	56	142	0	0	0	142	198	55	0	0	0	55	26	14	95	103	
LEÓN	115	71	0	0	0	71	186	64	1	0	0	65	15	6	86	100	
PALENCIA	11	33	0	0	0	33	44	26	0	0	0	26	9	0	35	9	
SALAMANCA	63	58	0	0	0	58	121	57	1	0	0	58	9	4	71	50	
SEGOVIA	34	31	0	0	0	31	65	15	0	0	0	15	4	6	25	40	
SORIA	3	15	0	0	0	15	18	14	0	0	0	14	2	1	17	1	
VALLADOLID	29	49	0	0	0	49	78	37	0	0	0	37	3	0	40	38	
ZAMORA	17	54	0	0	0	54	71	40	0	0	0	40	8	3	51	20	
CASTILLA-LA MANCHA	475	512	2	2	4	520	995	333	1	2	1	337	107	54	498	497	
ALBACETE	70	152	1	1	0	154	224	91	1	1	0	93	38	13	144	80	
CIUDAD REAL	11	96	0	0	0	96	107	52	0	0	0	52	19	10	81	26	
CUENCA	34	55	1	0	0	56	90	46	0	0	0	46	13	4	63	27	
GUADALAJARA	10	55	0	0	4	59	69	42	0	0	1	43	9	2	54	15	
TOLEDO	350	154	0	1	0	155	505	102	0	1	0	103	28	25	156	349	

(Continúa al dorso)

CC.AA. Y/O PROVINCIAS	PTES. AÑO ANTERIOR	SOLICITUDES PRESENTADAS					A RESOLV. AÑO	SOLICITUDES RESUELTAS									PTES. FINAL
								APROBADAS				NO APROBADAS		TOTAL			
		NUEVAS	SGIM Y SATP	PAS	INSS	TOTAL		NUEVAS	SGIM Y SATP	PAS	INSS	TOTAL	DNG		CAD-DES		
CATALUNYA	2.477	1.781	2	3	68	1.854	4.331	927	1	0	145	1.073	616	172	1.861	2.470	
BARCELONA	1.811	1.316	1	0	57	1.374	3.185	657	1	0	110	768	496	122	1.386	1.799	
GIRONA	207	143	1	0	0	144	351	65	0	0	12	77	51	20	148	203	
LLEIDA	109	80	0	0	3	83	192	48	0	0	8	56	11	8	75	117	
TARRAGONA	350	242	0	3	8	253	603	157	0	0	15	172	58	22	252	351	
COMUNIDAD VALENCIANA	684	1.098	1	3	0	1.102	1.786	619	5	7	0	631	232	67	930	856	
ALICANTE	211	308	1	2	0	311	522	134	4	5	0	143	85	37	265	257	
CASTELLÓN	87	131	0	0	0	131	218	80	1	0	0	81	24	5	110	108	
VALENCIA	386	659	0	1	0	660	1.046	405	0	2	0	407	123	25	555	491	
EXTREMADURA	146	182	3	0	0	185	331	167	1	1	0	169	31	13	213	118	
BADAJOS	120	122	2	0	0	124	244	119	1	1	0	121	23	12	156	88	
CÁCERES	26	60	1	0	0	61	87	48	0	0	0	48	8	1	57	30	
GALICIA	973	901	0	0	0	901	1.874	469	1	0	2	472	300	43	815	1.059	
A CORUÑA	321	326	0	0	0	326	647	215	1	0	2	218	107	15	340	307	
LUGO	19	74	0	0	0	74	93	39	0	0	0	39	7	4	50	43	
OURENSE	104	132	0	0	0	132	236	55	0	0	0	55	92	0	147	89	
PONTEVEDRA	529	369	0	0	0	369	898	160	0	0	0	160	94	24	278	620	
MADRID	475	957	2	1	0	960	1.435	644	2	1	0	647	181	113	941	494	
MURCIA	475	678	3	0	19	700	1.175	237	1	0	0	238	328	59	625	550	
NAVARRA	14	63	0	0	0	63	77	33	0	0	0	33	11	4	48	29	
PAÍS VASCO	116	326	0	3	0	329	445	241	0	2	0	243	66	2	311	134	
ARABA/ÁLAVA	0	33	0	0	0	33	33	31	0	0	0	31	2	0	33	0	
GIPUZKOA	30	118	0	0	0	118	148	77	0	0	0	77	19	0	96	52	
BIZKAIA	86	175	0	3	0	178	264	133	0	2	0	135	45	2	182	82	
LA RIOJA	26	43	0	0	0	43	69	42	0	0	0	42	12	2	56	13	
CEUTA	49	88	2	3	0	93	142	36	2	3	0	41	42	5	88	54	
MELILLA	41	117	0	0	0	117	158	42	0	0	0	42	62	4	108	50	

TOTAL ESTADO	11.611	11.564	17	48	100	11.729	23.340	6.883	34	52	156	7.125	3.810	864	11.799	11.541
---------------------	---------------	---------------	-----------	-----------	------------	---------------	---------------	--------------	-----------	-----------	------------	--------------	--------------	------------	---------------	---------------

PENSIÓN NO CONTRIBUTIVA DE INVALIDEZ

CAUSAS DE DENEGACIÓN ACUMULADAS CORRESPONDIENTES AL AÑO 2015 HASTA MAYO

CC.AA. Y/O PROVINCIAS	EDAD	RESIDENCIA	RECURSOS ECONÓMICOS		GRADO DISCAPACIDAD	PRESTACIÓN	SOLICITAR SIN PASAR	SIN	TOTAL CAUSAS DE DENEGACIÓN
		LEGAL	PERSONALES	U.E.C.	ENF. CRÓNICA	INCOMPATIBLE	SIN PASAR DOS AÑOS	DESGLSAR	
ANDALUCÍA	20	27	34	98	491	31	6	0	707
ALMERÍA	2	6	2	9	10	2	0	0	31
CÁDIZ	5	5	3	4	50	6	1	0	74
CÓRDOBA	0	1	2	10	27	3	0	0	43
GRANADA	4	2	1	12	35	8	0	0	62
HUELVA	1	2	2	7	47	3	2	0	64
JAÉN	0	1	4	5	17	0	1	0	28
MÁLAGA	6	6	7	25	98	5	1	0	148
SEVILLA	2	4	13	26	207	4	1	0	257
ARAGÓN	0	3	6	2	9	2	0	0	22
HUESCA	0	0	0	1	1	0	0	0	2
TERUEL	0	0	0	0	3	0	0	0	3
ZARAGOZA	0	3	6	1	5	2	0	0	17
ASTURIAS	0	2	15	15	20	4	0	0	56
ILLES BALEARS	2	3	6	4	59	5	0	0	79
CANARIAS	13	14	83	50	662	18	0	0	840
LAS PALMAS	3	7	35	20	334	16	0	0	415
S.C. TENERIFE	10	7	48	30	328	2	0	0	425
CANTABRIA	2	1	5	11	14	1	0	0	34
CASTILLA Y LEÓN	4	8	16	14	34	8	0	0	84
ÁVILA	1	2	2	1	0	2	0	0	8
BURGOS	0	3	5	1	14	3	0	0	26
LEÓN	0	1	4	5	4	1	0	0	15
PALENCIA	0	1	1	4	3	0	0	0	9
SALAMANCA	2	1	1	0	5	0	0	0	9
SEGOVIA	1	0	2	1	0	0	0	0	4
SORIA	0	0	0	0	1	1	0	0	2
VALLADOLID	0	0	0	1	1	1	0	0	3
ZAMORA	0	0	1	1	6	0	0	0	8
CASTILLA-LA MANCHA	5	5	19	35	41	2	0	0	107
ALBACETE	0	1	6	12	17	2	0	0	38
CIUDAD REAL	0	1	4	5	9	0	0	0	19
CUENCA	0	0	0	2	11	0	0	0	13
GUADALAJARA	0	0	1	8	0	0	0	0	9
TOLEDO	5	3	8	8	4	0	0	0	28

(Continúa al dorso)

CC.AA. Y/O PROVINCIAS	EDAD	RESIDENCIA LEGAL	RECURSOS ECONÓMICOS		GRADO DISCAPACIDAD ENF. CRÓNICA	PRESTACIÓN INCOMPATIBLE	SOLICITAR SIN PASAR DOS AÑOS	SIN DESGLOSAR	TOTAL CAUSAS DE DENECCIÓN
			PERSONALES	U.E.C.					
CATALUNYA	0	24	81	135	264	112	0	0	616
BARCELONA	0	19	64	104	236	73	0	0	496
GIRONA	0	3	6	14	16	12	0	0	51
LLEIDA	0	1	5	2	2	1	0	0	11
TARRAGONA	0	1	6	15	10	26	0	0	58
COMUNIDAD VALENCIANA	0	6	39	48	132	7	0	0	232
ALICANTE	0	2	19	6	56	2	0	0	85
CASTELLÓN	0	0	2	6	16	0	0	0	24
VALENCIA	0	4	18	36	60	5	0	0	123
EXTREMADURA	0	2	4	2	21	2	0	0	31
BADAJOS	0	1	2	1	17	2	0	0	23
CÁCERES	0	1	2	1	4	0	0	0	8
GALICIA	0	7	22	48	219	4	0	0	300
A CORUÑA	0	4	11	18	70	4	0	0	107
LUGO	0	0	1	1	5	0	0	0	7
OURENSE	0	3	3	3	83	0	0	0	92
PONTEVEDRA	0	0	7	26	61	0	0	0	94
MADRID	2	21	63	58	37	0	0	0	181
MURCIA	1	16	21	14	268	8	0	0	328
NAVARRA	0	4	4	3	0	0	0	0	11
PAÍS VASCO	2	2	5	25	23	5	4	0	66
ARABA/ÁLAVA	1	0	0	1	0	0	0	0	2
GIPUZKOA	0	2	1	7	0	5	4	0	19
BIZKAIA	1	0	4	17	23	0	0	0	45
LA RIOJA	0	1	7	1	3	0	0	0	12
CEUTA	0	5	1	10	25	1	0	0	42
MELILLA	0	9	2	4	45	2	0	0	62
TOTAL ESTADO	51	160	433	577	2.367	212	10	0	3.810

1d Pncs de la Seguridad Social: Datos de la gestión mensual y anual

**R.D.L. 1/1994, DE 20 DE JUNIO; T. REF. LGSS
PNCs DE LA SEGURIDAD SOCIAL**

TOTAL: JUBILACIÓN MÁS INVALIDEZ

		Entrada	Resueltas	% R./E.	Aprobadas	No Aprob.	Pendientes
G E S T I Ó N	2008	56.116	55.013	98,03%	30.978	24.035	18.160
	2009	57.869	57.003	98,50%	32.093	24.910	19.026
	2010	56.253	54.589	97,04%	31.450	23.139	20.690
	2011	55.421	56.457	101,87%	33.276	23.181	19.654
	2012	52.856	52.452	99,24%	32.240	20.212	20.058
	2013	56.501	54.372	96,23%	34.359	20.013	22.187
	2014	55.123	57.677	104,63%	37.405	20.272	19.633
M E D I A S	2008	4.676	4.584		2.582	2.003	18.160
	2009	4.822	4.750		2.674	2.076	19.026
	2010	4.688	4.549		2.621	1.928	20.690
	2011	4.618	4.705		2.773	1.932	19.654
	2012	4.405	4.371		2.687	1.684	20.058
	2013	4.708	4.531		2.863	1.668	22.187
	2014	4.594	4.806		3.117	1.689	19.633
2015							
	I	4.648	3.687	79,32%	2.406	1.281	20.594
	II	5.166	6.160	119,24%	3.874	2.286	19.600
	III	5.111	4.785	93,62%	3.147	1.638	19.926
	IV	5.009	4.802	95,87%	3.281	1.521	20.133
	V	4.910	5.426	110,51%	3.704	1.722	19.617
	VI						
	VII						
	VIII						
	IX						
	X						
	XI						
	XII						
		24.844	24.860	100,06%	16.412	8.448	19.617

* Pendientes reales

EVOLUCIÓN DE LA GESTIÓN 2008-2015

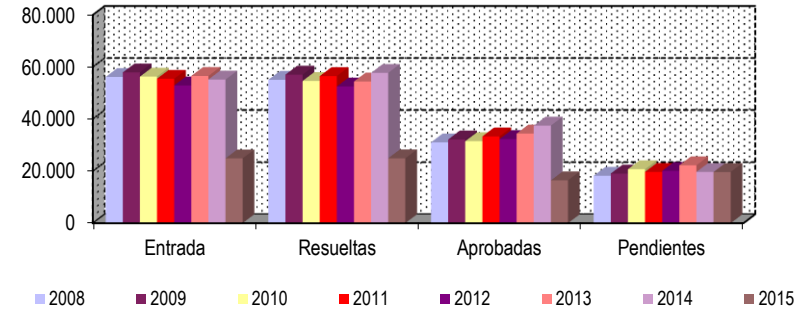

EVOLUCIÓN MEDIAS MENSUALES

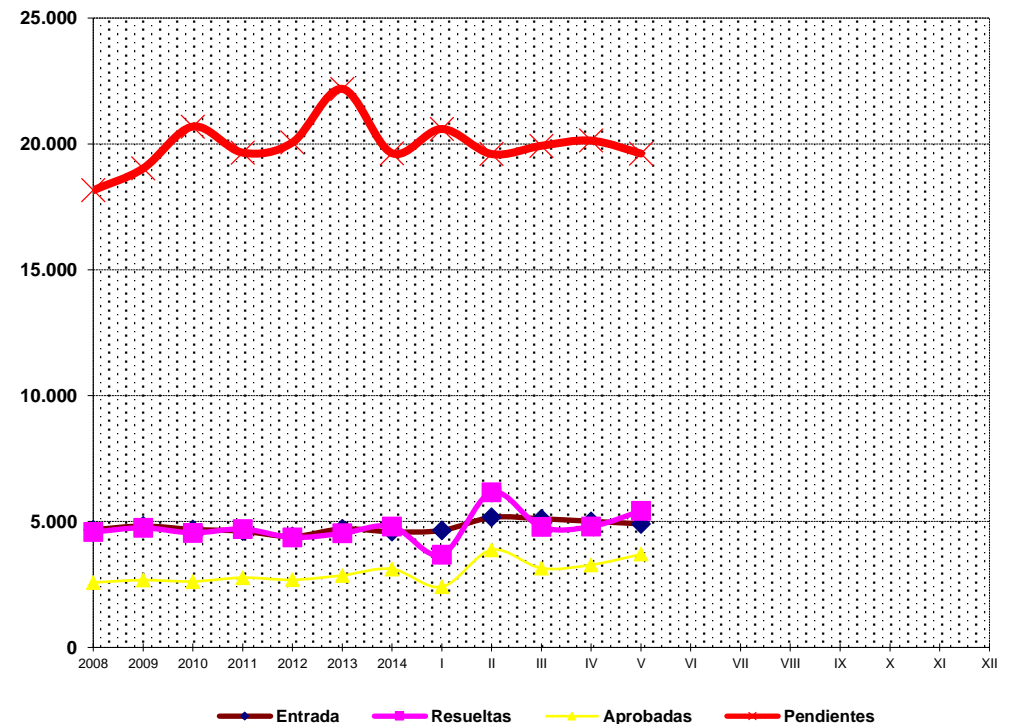

PENSIONES NO CONTRIBUTIVAS DE JUBILACIÓN E INVALIDEZ

DATOS CONJUNTOS DE GESTIÓN CORRESPONDIENTES AL MES DE MAYO DE 2015

CC.AA. Y/O PROVINCIAS	PTES. MES ANTERIOR	SOLICITUDES PRESENTADAS					A RESOLV. MES	SOLICITUDES RESUELTAS									PTES. FIN MES
		NUEVAS	SGIM Y SATP	PAS	INSS	TOTAL		APROBADAS					NO APROBADAS		TOTAL		
								NUEVAS	SGIM Y SATP	PAS	INSS	TOTAL	DNG	CAD-DES			
ANDALUCÍA	2.728	839	7	26	0	872	3.600	701	5	8	0	714	214	51	979	2.621	
ALMERÍA	94	60	1	1	0	62	156	44	0	0	0	44	16	4	64	92	
CÁDIZ	669	158	0	8	0	166	835	122	1	3	0	126	14	14	154	681	
CÓRDOBA	123	46	0	0	0	46	169	45	3	0	0	48	11	4	63	106	
GRANADA	236	55	0	0	0	55	291	43	0	0	0	43	15	3	61	230	
HUELVA	100	67	0	0	0	67	167	56	0	0	0	56	17	0	73	94	
JAÉN	90	36	0	0	0	36	126	42	0	0	0	42	7	1	50	76	
MÁLAGA	447	172	4	3	0	179	626	147	1	1	0	149	62	22	233	393	
SEVILLA	969	245	2	14	0	261	1.230	202	0	4	0	206	72	3	281	949	
ARAGÓN	153	95	0	0	0	95	248	87	0	1	0	88	19	5	112	136	
HUESCA	22	24	0	0	0	24	46	18	0	0	0	18	2	0	20	26	
TERUEL	16	7	0	0	0	7	23	9	0	0	0	9	3	2	14	9	
ZARAGOZA	115	64	0	0	0	64	179	60	0	1	0	61	14	3	78	101	
ASTURIAS	237	113	0	0	1	114	351	61	0	0	0	61	23	14	98	253	
ILLES BALEARS	181	92	0	0	0	92	273	84	0	0	0	84	30	12	126	147	
CANARIAS	4.015	505	0	2	1	508	4.523	303	0	7	1	311	222	13	546	3.977	
LAS PALMAS	1.909	220	0	0	0	220	2.129	125	0	4	0	129	129	1	259	1.870	
S.C. TENERIFE	2.106	285	0	2	1	288	2.394	178	0	3	1	182	93	12	287	2.107	
CANTABRIA	151	72	0	0	0	72	223	57	0	0	0	57	7	0	64	159	
CASTILLA Y LEÓN	690	259	0	0	1	260	950	170	2	0	1	173	49	32	254	696	
ÁVILA	32	13	0	0	0	13	45	18	0	0	0	18	3	0	21	24	
BURGOS	148	41	0	0	0	41	189	22	0	0	0	22	6	17	45	144	
LEÓN	208	38	0	0	0	38	246	29	0	0	0	29	13	8	50	196	
PALENCIA	21	16	0	0	1	17	38	12	0	0	1	13	4	0	17	21	
SALAMANCA	80	43	0	0	0	43	123	29	1	0	0	30	6	1	37	86	
SEGOVIA	53	24	0	0	0	24	77	10	0	0	0	10	3	3	16	61	
SORIA	11	5	0	0	0	5	16	10	0	0	0	10	1	0	11	5	
VALLADOLID	99	55	0	0	0	55	154	25	0	0	0	25	9	1	35	119	
ZAMORA	38	24	0	0	0	24	62	15	1	0	0	16	4	2	22	40	
CASTILLA-LA MANCHA	1.019	120	1	0	0	121	1.140	138	1	0	1	140	38	18	196	944	
ALBACETE	130	32	0	0	0	32	162	32	1	0	0	33	11	6	50	112	
CIUDAD REAL	47	47	0	0	0	47	94	30	0	0	0	30	8	9	47	47	
CUENCA	32	14	1	0	0	15	47	12	0	0	0	12	2	1	15	32	
GUADALAJARA	41	18	0	0	0	18	59	28	0	0	1	29	4	2	35	24	
TOLEDO	769	9	0	0	0	9	778	36	0	0	0	36	13	0	49	729	

(Continúa al dorso)

CC.AA. Y/O PROVINCIAS	PTES. MES ANTERIOR	SOLICITUDES PRESENTADAS					A RESOLV. MES	SOLICITUDES RESUELTAS									PTES. FIN MES
								APROBADAS				NO APROBADAS		TOTAL			
		NUEVAS	SGIM Y SATP	PAS	INSS	TOTAL		NUEVAS	SGIM Y SATP	PAS	INSS	TOTAL	DNG		CAD-DES		
CATALUNYA	5.211	612	0	2	11	625	5.836	694	0	0	26	720	294	39	1.053	4.783	
BARCELONA	3.748	431	0	1	9	441	4.189	502	0	0	19	521	205	23	749	3.440	
GIRONA	464	71	0	0	0	71	535	63	0	0	3	66	35	4	105	430	
LLEIDA	260	34	0	1	2	37	297	35	0	0	2	37	13	3	53	244	
TARRAGONA	739	76	0	0	0	76	815	94	0	0	2	96	41	9	146	669	
COMUNIDAD VALENCIANA	1.448	505	1	3	0	509	1.957	355	1	2	0	358	103	35	496	1.461	
ALICANTE	545	159	1	3	0	163	708	131	1	1	0	133	29	4	166	542	
CASTELLÓN	174	59	0	0	0	59	233	38	0	0	0	38	11	10	59	174	
VALENCIA	729	287	0	0	0	287	1.016	186	0	1	0	187	63	21	271	745	
EXTREMADURA	211	93	0	0	0	93	304	86	1	0	0	87	39	5	131	173	
BADAJOS	133	56	0	0	0	56	189	65	1	0	0	66	28	3	97	92	
CÁCERES	78	37	0	0	0	37	115	21	0	0	0	21	11	2	34	81	
GALICIA	1.787	541	0	0	0	541	2.328	288	2	0	0	290	113	22	425	1.903	
A CORUÑA	729	175	0	0	0	175	904	136	2	0	0	138	51	11	200	704	
LUGO	73	52	0	0	0	52	125	31	0	0	0	31	7	1	39	86	
OURENSE	117	59	0	0	0	59	176	35	0	0	0	35	6	0	41	135	
PONTEVEDRA	868	255	0	0	0	255	1.123	86	0	0	0	86	49	10	145	978	
MADRID	1.113	501	1	2	0	504	1.617	366	1	2	0	369	103	66	538	1.079	
MURCIA	711	212	0	0	8	220	931	97	1	0	0	98	63	10	171	760	
NAVARRA	89	39	0	0	0	39	128	34	0	0	0	34	14	8	56	72	
PAÍS VASCO	214	175	0	0	0	175	389	79	0	0	0	79	24	3	106	283	
ARABA/ÁLAVA	2	23	0	0	0	23	25	24	0	0	0	24	0	0	24	1	
GIPUZKOA	66	69	0	0	0	69	135	22	0	0	0	22	2	0	24	111	
BIZKAIA	146	83	0	0	0	83	229	33	0	0	0	33	22	3	58	171	
LA RIOJA	30	14	0	0	0	14	44	14	0	0	0	14	1	2	17	27	
CEUTA	96	26	0	0	0	26	122	17	0	0	0	17	18	6	41	81	
MELILLA	49	30	0	0	0	30	79	10	0	0	0	10	7	0	17	62	

TOTAL ESTADO	20.133	4.843	10	35	22	4.910	25.043	3.641	14	20	29	3.704	1.381	341	5.426	19.617
---------------------	---------------	--------------	-----------	-----------	-----------	--------------	---------------	--------------	-----------	-----------	-----------	--------------	--------------	------------	--------------	---------------

PENSIONES NO CONTRIBUTIVAS DE JUBILACIÓN E INVALIDEZ

CAUSAS DE DENEGACIÓN CONJUNTAS CORRESPONDIENTES AL MES DE MAYO DE 2015

CC.AA. Y/O PROVINCIAS	EDAD	RESIDENCIA	RECURSOS ECONÓMICOS		GRADO DISCAPACIDAD	PRESTACIÓN	SOLICITAR SIN PASAR	SIN DESGLASAR	TOTAL CAUSAS DE DENEGACIÓN
		LEGAL	PERSONALES	U.E.C.	ENF. CRÓNICA	INCOMPATIBLE	DOS AÑOS		
ANDALUCÍA	15	27	12	53	96	6	5	0	214
ALMERÍA	4	2	0	6	4	0	0	0	16
CÁDIZ	2	1	1	3	6	0	1	0	14
CÓRDOBA	0	1	1	4	5	0	0	0	11
GRANADA	1	3	0	3	5	3	0	0	15
HUELVA	0	3	0	1	12	0	1	0	17
JAÉN	1	1	2	1	1	0	1	0	7
MÁLAGA	3	14	4	15	22	3	1	0	62
SEVILLA	4	2	4	20	41	0	1	0	72
ARAGÓN	2	3	3	7	4	0	0	0	19
HUESCA	0	0	0	1	1	0	0	0	2
TERUEL	1	0	0	0	2	0	0	0	3
ZARAGOZA	1	3	3	6	1	0	0	0	14
ASTURIAS	1	2	7	10	2	1	0	0	23
ILLES BALEARS	0	2	3	7	15	3	0	0	30
CANARIAS	13	20	25	30	134	0	0	0	222
LAS PALMAS	3	12	11	15	88	0	0	0	129
S.C. TENERIFE	10	8	14	15	46	0	0	0	93
CANTABRIA	0	0	1	1	5	0	0	0	7
CASTILLA Y LEÓN	5	6	12	19	4	3	0	0	49
ÁVILA	1	0	1	1	0	0	0	0	3
BURGOS	0	0	4	2	0	0	0	0	6
LEÓN	0	2	4	6	0	1	0	0	13
PALENCIA	0	0	1	3	0	0	0	0	4
SALAMANCA	2	1	1	1	1	0	0	0	6
SEGOVIA	0	3	0	0	0	0	0	0	3
SORIA	0	0	0	0	0	1	0	0	1
VALLADOLID	2	0	1	4	1	1	0	0	9
ZAMORA	0	0	0	2	2	0	0	0	4
CASTILLA-LA MANCHA	1	5	8	17	6	1	0	0	38
ALBACETE	0	2	0	3	5	1	0	0	11
CIUDAD REAL	1	2	3	2	0	0	0	0	8
CUENCA	0	0	0	2	0	0	0	0	2
GUADALAJARA	0	0	0	4	0	0	0	0	4
TOLEDO	0	1	5	6	1	0	0	0	13

(Continúa al dorso)

CC.AA. Y/O PROVINCIAS	EDAD	RESIDENCIA	RECURSOS ECONÓMICOS		GRADO DISCAPACIDAD	PRESTACIÓN	SOLICITAR SIN PASAR	SIN DESGLOSAR	TOTAL CAUSAS DE DENEGACIÓN
		LEGAL	PERSONALES	U.E.C.	ENF. CRÓNICA	INCOMPATIBLE	DOS AÑOS		
CATALUNYA	5	25	57	97	78	32	0	0	294
BARCELONA	1	15	39	61	68	21	0	0	205
GIRONA	0	4	7	14	7	3	0	0	35
LLEIDA	1	2	3	6	1	0	0	0	13
TARRAGONA	3	4	8	16	2	8	0	0	41
COMUNIDAD VALENCIANA	5	11	24	49	12	2	0	0	103
ALICANTE	2	2	9	16	0	0	0	0	29
CASTELLÓN	2	0	2	3	4	0	0	0	11
VALENCIA	1	9	13	30	8	2	0	0	63
EXTREMADURA	2	4	8	16	9	0	0	0	39
BADAJOS	2	1	5	14	6	0	0	0	28
CÁCERES	0	3	3	2	3	0	0	0	11
GALICIA	2	8	12	42	49	0	0	0	113
A CORUÑA	1	5	4	11	30	0	0	0	51
LUGO	0	0	0	6	1	0	0	0	7
OURENSE	0	0	0	1	5	0	0	0	6
PONTEVEDRA	1	3	8	24	13	0	0	0	49
MADRID	4	17	31	43	8	0	0	0	103
MURCIA	0	7	8	5	42	1	0	0	63
NAVARRA	0	7	2	5	0	0	0	0	14
PAÍS VASCO	1	0	4	12	6	0	1	0	24
ARABA/ÁLAVA	0	0	0	0	0	0	0	0	0
GIPUZKOA	0	0	0	1	0	0	1	0	2
BIZKAIA	1	0	4	11	6	0	0	0	22
LA RIOJA	0	0	0	1	0	0	0	0	1
CEUTA	1	4	0	2	11	0	0	0	18
MELILLA	0	1	0	0	5	1	0	0	7
TOTAL ESTADO	57	149	217	416	486	50	6	0	1.381

PENSIONES NO CONTRIBUTIVAS DE JUBILACIÓN E INVALIDEZ

DATOS ACUMULADOS DE GESTIÓN CORRESPONDIENTES AL AÑO 2015 HASTA MAYO

CC.AA. Y/O PROVINCIAS	PTES. AÑO ANTERIOR	SOLICITUDES PRESENTADAS					A RESOLV. AÑO	SOLICITUDES RESUELTAS									PTES. FINAL
								APROBADAS				NO APROBADAS			TOTAL		
		NUEVAS	SGIM Y SATP	PAS	INSS	TOTAL		NUEVAS	SGIM Y SATP	PAS	INSS	TOTAL	DNG	CAD-DES			
ANDALUCÍA	2.489	4.577	25	140	0	4.742	7.231	3.137	17	50	0	3.204	1.142	264	4.610	2.621	
ALMERÍA	51	398	3	3	0	404	455	244	0	1	0	245	95	23	363	92	
CÁDIZ	712	672	0	34	0	706	1.418	531	5	12	0	548	110	79	737	681	
CÓRDOBA	124	361	3	9	0	373	497	287	7	6	0	300	69	22	391	106	
GRANADA	188	399	0	6	0	405	593	244	0	3	0	247	91	25	363	230	
HUELVA	96	351	1	2	0	354	450	260	0	1	0	261	89	6	356	94	
JAÉN	98	229	0	3	0	232	330	191	0	1	0	192	45	17	254	76	
MÁLAGA	405	1.020	14	10	0	1.044	1.449	693	5	4	0	702	291	63	1.056	393	
SEVILLA	815	1.147	4	73	0	1.224	2.039	687	0	22	0	709	352	29	1.090	949	
ARAGÓN	101	465	1	1	0	467	568	326	0	1	0	327	75	30	432	136	
HUESCA	20	86	0	0	0	86	106	68	0	0	0	68	10	2	80	26	
TERUEL	9	38	1	0	0	39	48	28	0	0	0	28	6	5	39	9	
ZARAGOZA	72	341	0	1	0	342	414	230	0	1	0	231	59	23	313	101	
ASTURIAS	231	582	1	0	6	589	820	406	2	0	4	412	109	46	567	253	
ILLES BALEARS	174	549	0	0	0	549	723	374	0	1	0	375	136	65	576	147	
CANARIAS	4.451	2.329	0	14	8	2.351	6.802	1.645	0	22	7	1.674	1.042	109	2.825	3.977	
LAS PALMAS	2.062	1.058	0	7	0	1.065	3.127	695	0	14	0	709	521	27	1.257	1.870	
S.C. TENERIFE	2.389	1.271	0	7	8	1.286	3.675	950	0	8	7	965	521	82	1.568	2.107	
CANTABRIA	227	312	0	1	0	313	540	268	1	1	0	270	54	57	381	159	
CASTILLA Y LEÓN	608	1.222	4	0	2	1.228	1.836	831	4	1	1	837	220	83	1.140	696	
ÁVILA	7	97	0	0	0	97	104	58	0	0	0	58	20	2	80	24	
BURGOS	91	222	0	0	0	222	313	105	0	0	0	105	42	22	169	144	
LEÓN	217	167	2	0	0	169	386	132	1	0	0	133	41	16	190	196	
PALENCIA	21	99	0	0	2	101	122	80	0	0	1	81	17	3	101	21	
SALAMANCA	111	184	1	0	0	185	296	161	2	1	0	164	31	15	210	86	
SEGOVIA	42	83	0	0	0	83	125	40	0	0	0	40	16	8	64	61	
SORIA	8	31	0	0	0	31	39	29	0	0	0	29	2	3	34	5	
VALLADOLID	68	220	0	0	0	220	288	132	0	0	0	132	32	5	169	119	
ZAMORA	43	119	1	0	0	120	163	94	1	0	0	95	19	9	123	40	
CASTILLA-LA MANCHA	944	1.021	2	3	4	1.030	1.974	690	1	3	1	695	226	109	1.030	944	
ALBACETE	101	270	1	2	0	273	374	177	1	2	0	180	63	19	262	112	
CIUDAD REAL	16	224	0	0	0	224	240	138	0	0	0	138	33	22	193	47	
CUENCA	43	120	1	0	0	121	164	99	0	0	0	99	26	7	132	32	
GUADALAJARA	13	115	0	0	4	119	132	81	0	0	1	82	19	7	108	24	
TOLEDO	771	292	0	1	0	293	1.064	195	0	1	0	196	85	54	335	729	

(Continúa al dorso)

CC.AA. Y/O PROVINCIAS	PTES. AÑO ANTERIOR	SOLICITUDES PRESENTADAS					A RESOLV. AÑO	SOLICITUDES RESUELTAS									PTES. FINAL
								APROBADAS				NO APROBADAS		TOTAL			
		NUEVAS	SGIM Y SATP	PAS	INSS	TOTAL		NUEVAS	SGIM Y SATP	PAS	INSS	TOTAL	DNG		CAD-DES		
CATALUNYA	5.030	3.543	4	5	78	3.630	8.660	2.270	2	0	151	2.423	1.121	333	3.877	4.783	
BARCELONA	3.616	2.584	2	1	63	2.650	6.266	1.630	2	0	114	1.746	859	221	2.826	3.440	
GIRONA	482	315	2	0	2	319	801	216	0	0	13	229	96	46	371	430	
LLEIDA	254	174	0	1	3	178	432	119	0	0	8	127	43	18	188	244	
TARRAGONA	678	470	0	3	10	483	1.161	305	0	0	16	321	123	48	492	669	
COMUNIDAD VALENCIANA	1.274	2.590	2	6	0	2.598	3.872	1.668	7	10	0	1.685	529	197	2.411	1.461	
ALICANTE	547	910	2	5	0	917	1.464	586	6	8	0	600	214	108	922	542	
CASTELLÓN	139	255	0	0	0	255	394	165	1	0	0	166	40	14	220	174	
VALENCIA	588	1.425	0	1	0	1.426	2.014	917	0	2	0	919	275	75	1.269	745	
EXTREMADURA	238	510	7	0	0	517	755	435	4	1	0	440	101	41	582	173	
BADAJOS	195	297	2	0	0	299	494	295	2	1	0	298	74	30	402	92	
CÁCERES	43	213	5	0	0	218	261	140	2	0	0	142	27	11	180	81	
GALICIA	1.670	2.033	0	0	0	2.033	3.703	1.189	2	0	2	1.193	519	88	1.800	1.903	
A CORUÑA	693	752	0	0	0	752	1.445	521	2	0	2	525	177	39	741	704	
LUGO	33	193	0	0	0	193	226	115	0	0	0	115	19	6	140	86	
OURENSE	119	282	0	0	0	282	401	139	0	0	0	139	127	0	266	135	
PONTEVEDRA	825	806	0	0	0	806	1.631	414	0	0	0	414	196	43	653	978	
MADRID	1.123	2.414	3	20	0	2.437	3.560	1.598	3	20	0	1.621	584	276	2.481	1.079	
MURCIA	653	1.044	5	0	19	1.068	1.721	443	5	2	0	450	408	103	961	760	
NAVARRA	40	194	0	0	1	195	235	97	0	0	1	98	47	18	163	72	
PAÍS VASCO	205	680	1	7	0	688	893	483	0	4	0	487	116	7	610	283	
ARABA/ÁLAVA	0	91	1	0	0	92	92	88	0	0	0	88	3	0	91	1	
GIPUZKOA	54	214	0	0	0	214	268	130	0	0	0	130	25	2	157	111	
BIZKAIA	151	375	0	7	0	382	533	265	0	4	0	269	88	5	362	171	
LA RIOJA	50	102	0	0	0	102	152	95	0	0	0	95	25	5	125	27	
CEUTA	78	151	2	4	0	157	235	64	2	4	0	70	62	22	154	81	
MELILLA	47	150	0	0	0	150	197	56	0	0	0	56	73	6	135	62	

TOTAL ESTADO	19.633	24.468	57	201	118	24.844	44.477	16.075	50	120	167	16.412	6.589	1.859	24.860	19.617
---------------------	---------------	---------------	-----------	------------	------------	---------------	---------------	---------------	-----------	------------	------------	---------------	--------------	--------------	---------------	---------------

PENSIONES NO CONTRIBUTIVAS DE JUBILACIÓN E INVALIDEZ

CAUSAS DE DENEGACIÓN ACUMULADAS CORRESPONDIENTES AL AÑO 2015 HASTA MAYO

CC.AA. Y/O PROVINCIAS	EDAD	RESIDENCIA	RECURSOS ECONÓMICOS		GRADO DISCAPACIDAD	PRESTACIÓN	SOLICITAR SIN PASAR	SIN	TOTAL CAUSAS DE DENEGACIÓN
		LEGAL	PERSONALES	U.E.C.	ENF. CRÓNICA	INCOMPATIBLE	SIN PASAR DOS AÑOS	DESGLSAR	
ANDALUCÍA	73	133	93	312	491	34	6	0	1.142
ALMERÍA	12	23	10	38	10	2	0	0	95
CÁDIZ	13	7	7	26	50	6	1	0	110
CÓRDOBA	3	4	8	24	27	3	0	0	69
GRANADA	8	13	6	21	35	8	0	0	91
HUELVA	2	10	11	13	47	4	2	0	89
JAÉN	1	4	7	15	17	0	1	0	45
MÁLAGA	19	55	20	91	98	7	1	0	291
SEVILLA	15	17	24	84	207	4	1	0	352
ARAGÓN	6	11	24	23	9	2	0	0	75
HUESCA	1	0	2	6	1	0	0	0	10
TERUEL	2	0	1	0	3	0	0	0	6
ZARAGOZA	3	11	21	17	5	2	0	0	59
ASTURIAS	3	15	30	37	20	4	0	0	109
ILLES BALEARS	8	17	16	30	59	6	0	0	136
CANARIAS	29	91	129	113	662	18	0	0	1.042
LAS PALMAS	7	47	63	54	334	16	0	0	521
S.C. TENERIFE	22	44	66	59	328	2	0	0	521
CANTABRIA	2	3	10	24	14	1	0	0	54
CASTILLA Y LEÓN	12	40	40	85	34	9	0	0	220
ÁVILA	2	7	3	6	0	2	0	0	20
BURGOS	0	7	9	9	14	3	0	0	42
LEÓN	0	3	14	19	4	1	0	0	41
PALENCIA	1	1	1	11	3	0	0	0	17
SALAMANCA	4	5	4	13	5	0	0	0	31
SEGOVIA	2	5	3	6	0	0	0	0	16
SORIA	0	0	0	0	1	1	0	0	2
VALLADOLID	2	10	3	14	1	2	0	0	32
ZAMORA	1	2	3	7	6	0	0	0	19
CASTILLA-LA MANCHA	17	29	33	104	41	2	0	0	226
ALBACETE	0	4	11	29	17	2	0	0	63
CIUDAD REAL	2	4	6	12	9	0	0	0	33
CUENCA	3	3	2	7	11	0	0	0	26
GUADALAJARA	0	4	1	14	0	0	0	0	19
TOLEDO	12	14	13	42	4	0	0	0	85

(Continúa al dorso)

CC.AA. Y/O PROVINCIAS	EDAD	RESIDENCIA	RECURSOS ECONÓMICOS		GRADO DISCAPACIDAD	PRESTACIÓN	SOLICITAR SIN PASAR DOS AÑOS	SIN DESGLOSAR	TOTAL CAUSAS DE DENEGACIÓN
		LEGAL	PERSONALES	U.E.C.	ENF. CRÓNICA	INCOMPATIBLE			
CATALUNYA	32	79	179	357	264	210	0	0	1.121
BARCELONA	19	59	137	262	236	146	0	0	859
GIRONA	4	7	15	34	16	20	0	0	96
LLEIDA	5	4	9	16	2	7	0	0	43
TARRAGONA	4	9	18	45	10	37	0	0	123
COMUNIDAD VALENCIANA	17	54	109	208	132	9	0	0	529
ALICANTE	9	24	51	72	56	2	0	0	214
CASTELLÓN	5	2	6	11	16	0	0	0	40
VALENCIA	3	28	52	125	60	7	0	0	275
EXTREMADURA	8	8	11	51	21	2	0	0	101
BADAJOS	8	3	6	38	17	2	0	0	74
CÁCERES	0	5	5	13	4	0	0	0	27
GALICIA	6	33	58	197	219	6	0	0	519
A CORUÑA	4	18	22	58	70	5	0	0	177
LUGO	0	0	3	11	5	0	0	0	19
OURENSE	1	12	8	22	83	1	0	0	127
PONTEVEDRA	1	3	25	106	61	0	0	0	196
MADRID	28	134	173	212	37	0	0	0	584
MURCIA	6	45	38	43	268	8	0	0	408
NAVARRA	1	22	10	14	0	0	0	0	47
PAÍS VASCO	4	8	18	54	23	5	4	0	116
ARABA/ÁLAVA	1	0	0	2	0	0	0	0	3
GIPUZKOA	0	3	4	9	0	5	4	0	25
BIZKAIA	3	5	14	43	23	0	0	0	88
LA RIOJA	1	8	9	4	3	0	0	0	25
CEUTA	4	15	4	13	25	1	0	0	62
MELILLA	0	15	3	8	45	2	0	0	73
TOTAL ESTADO	257	760	987	1.889	2.367	319	10	0	6.589

1e Pnc de Jubilación e Invalidez: Coeficientes de la gestión mensual

PENSIONES NO CONTRIBUTIVAS DE LA SEGURIDAD SOCIAL DE JUBILACIÓN E INVALIDEZ

DISTRIBUCIÓN TERRITORIAL DEL COEFICIENTE DE COBERTURA. SITUACIÓN EN MAYO DE 2015

PNC DE JUBILACIÓN

ÁMBITO GEOGRÁFICO

PNC DE INVALIDEZ

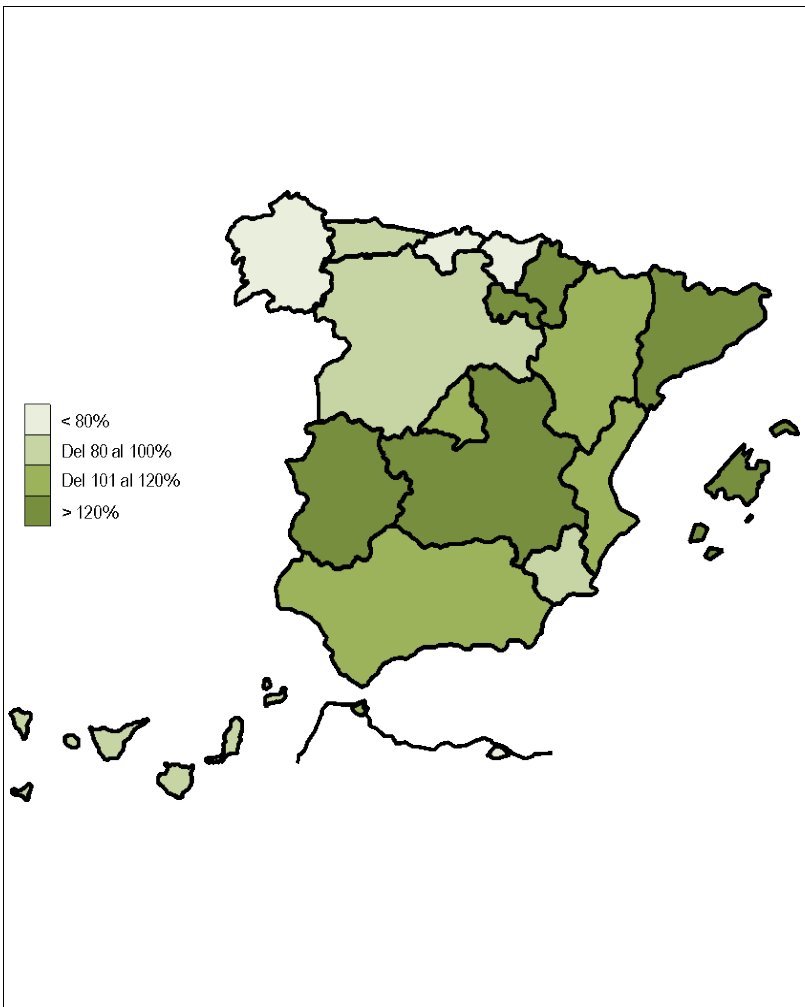

113,54%	ANDALUCÍA	110,96%
106,06%	ARAGÓN	144,83%
90,48%	ASTURIAS	80,39%
153,06%	ILLES BALEARS	118,60%
93,69%	CANARIAS	116,89%
77,14%	CANTABRIA	100,00%
90,97%	CASTILLA Y LEÓN	107,62%
150,77%	CASTILLA-LA MANCHA	175,00%
198,77%	CATALUNYA	135,88%
103,29%	C. VALENCIANA	88,78%
132,79%	EXTREMADURA	156,25%
78,45%	GALICIA	78,69%
113,64%	MADRID	97,71%
85,53%	MURCIA	73,61%
142,86%	NAVARRA	145,45%
57,41%	PAÍS VASCO	65,67%
137,50%	LA RIOJA	100,00%
107,14%	CEUTA	216,67%
22,22%	MELILLA	71,43%
113,82%	TOTAL ESTADO	106,79%

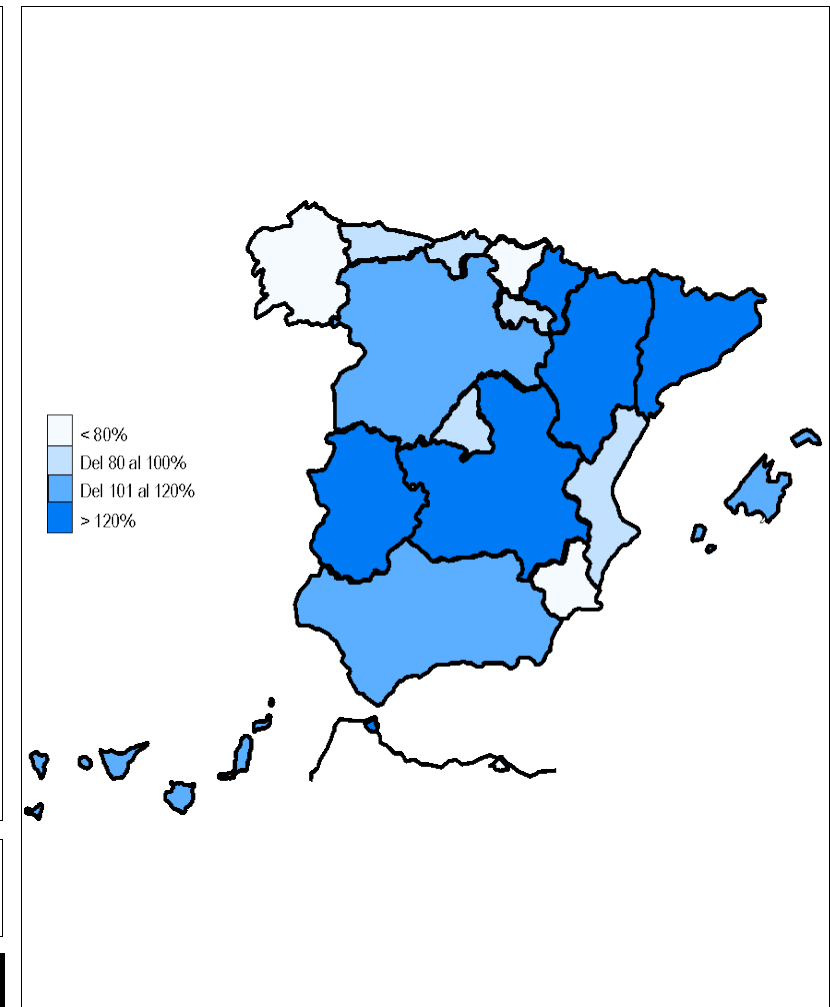

Coefficiente de cobertura: Determina la relación existente entre el volumen de expedientes resueltos e iniciados durante el mes.

PENSIONES NO CONTRIBUTIVAS DE LA SEGURIDAD SOCIAL DE JUBILACIÓN E INVALIDEZ

DISTRIBUCIÓN TERRITORIAL DEL COEFICIENTE DE RECONOCIMIENTO. SITUACIÓN EN MAYO DE 2015

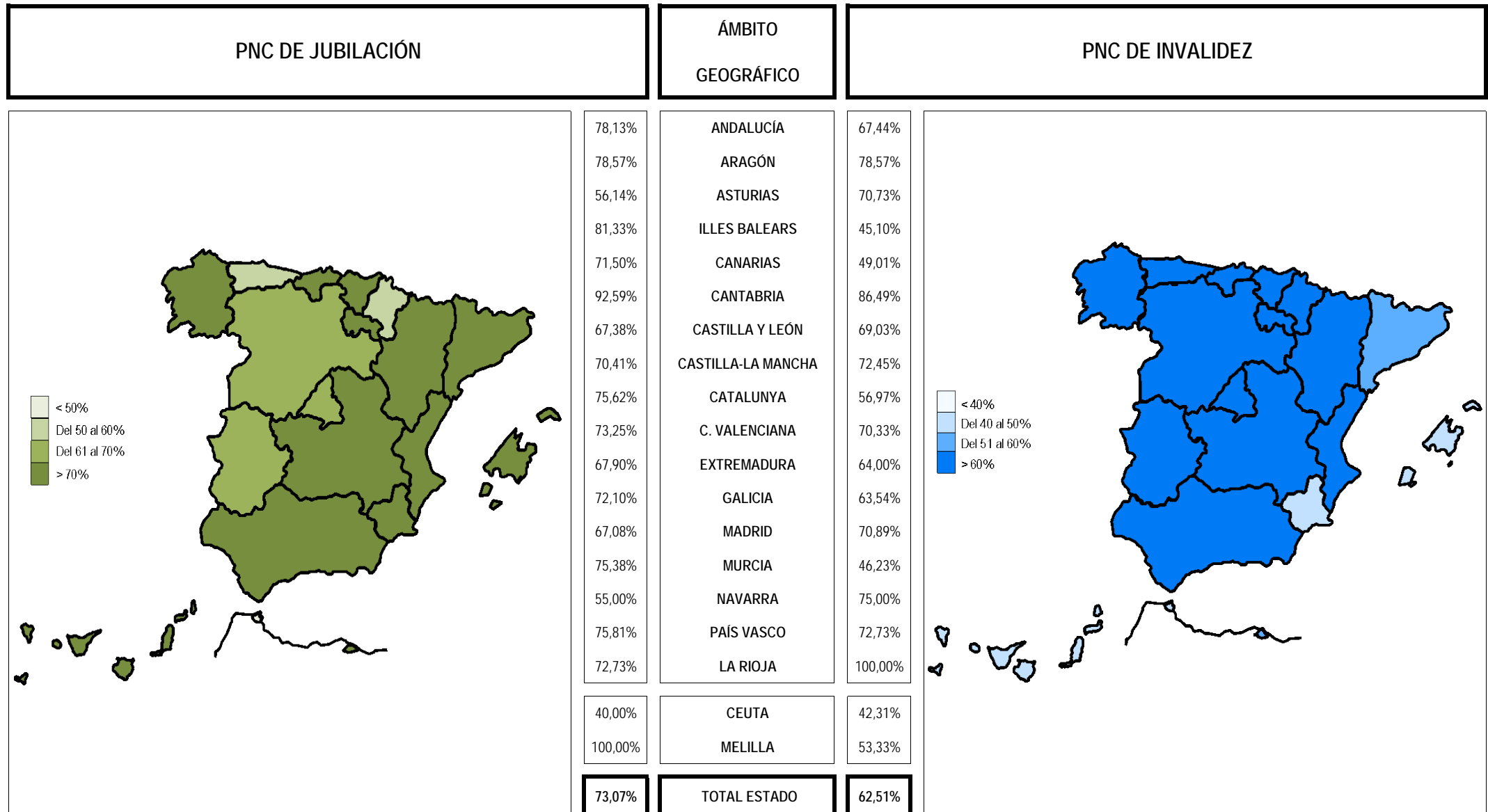

Coeficiente de reconocimiento del derecho a PNC: Establecido a partir del cociente entre los expedientes aprobados y los resueltos en el mes.

PENSIONES NO CONTRIBUTIVAS DE LA SEGURIDAD SOCIAL DE JUBILACIÓN E INVALIDEZ

DISTRIBUCIÓN TERRITORIAL DEL COEFICIENTE DE GESTIÓN EN DÍAS. SITUACIÓN EN MAYO DE 2015

PNC DE JUBILACIÓN

ÁMBITO
GEOGRÁFICO

PNC DE INVALIDEZ

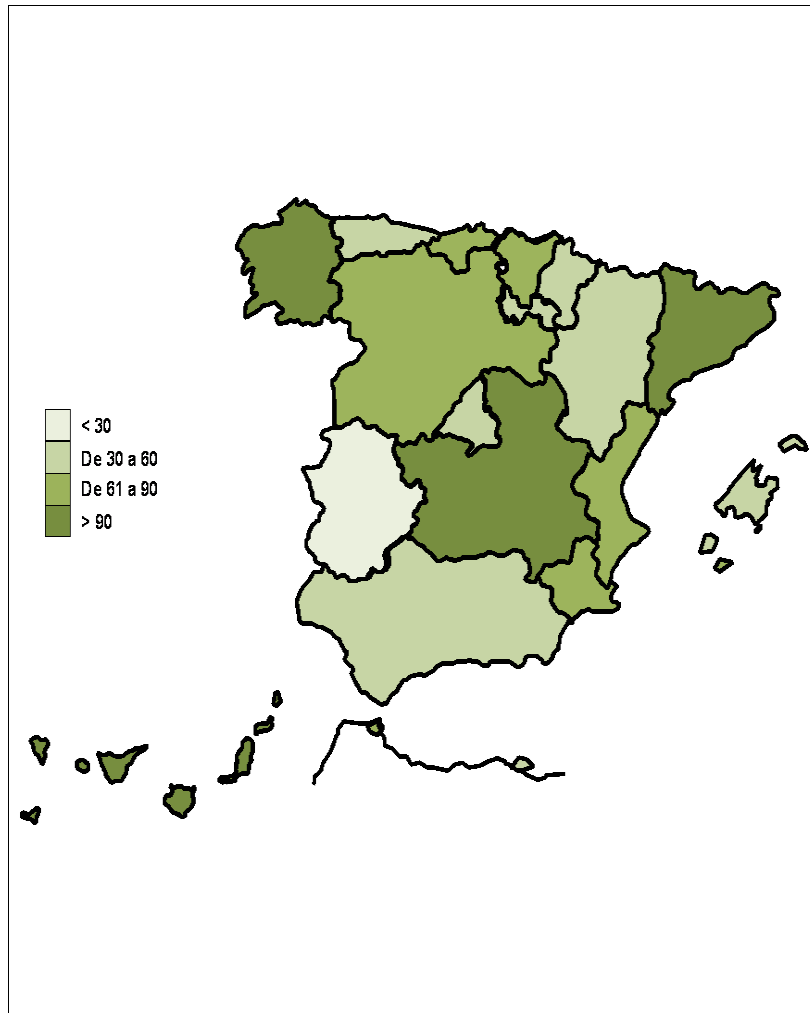

56	ANDALUCÍA	114
43	ARAGÓN	44
46	ASTURIAS	87
45	ILLES BALEARS	34
173	CANARIAS	311
73	CANTABRIA	79
66	CASTILLA Y LEÓN	112
131	CASTILLA-LA MANCHA	143
195	CATALUNYA	200
61	C. VALENCIANA	117
25	EXTREMADURA	96
112	GALICIA	176
59	MADRID	77
86	MURCIA	118
49	NAVARRA	69
62	PAIS VASCO	61
36	LA RIOJA	45
63	CEUTA	87
55	MELILLA	64
92	TOTAL ESTADO	148

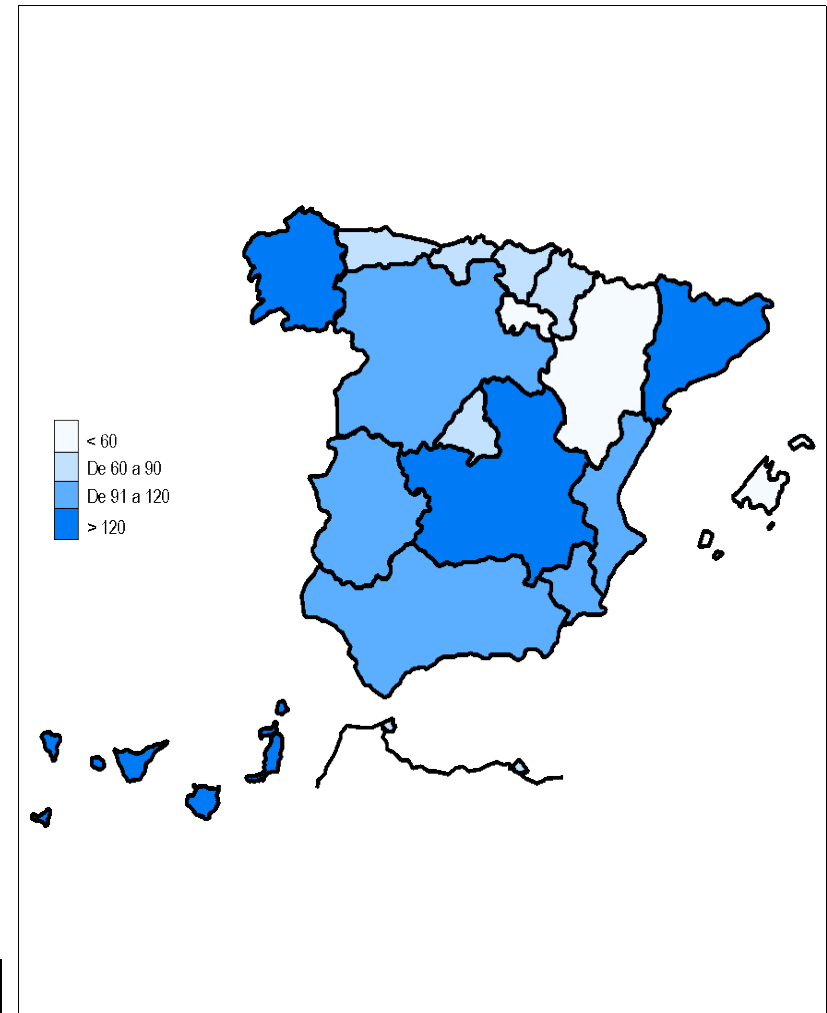

Coefficiente de gestión: Coeficiente expresado en días; su valor indica a cuántos días de entrada media de expedientes equivale el número de los que se encuentran en gestión al finalizar el mes.

1f Reclamaciones previas: datos de la gestión mensual y anual

PENSIONES NO CONTRIBUTIVAS DE LA SEGURIDAD SOCIAL : JUBILACIÓN E INVALIDEZ
RECLAMACIÓN PREVIA A LA VÍA JURISDICCIONAL SOCIAL: DATOS DEL MES DE MAYO DE 2015

CC.AA. Y/O PROVINCIAS	JUBILACIÓN						INVALIDEZ						TOTAL : JUBILACION MAS INVALIDEZ					
	PENDTE.	RECLAM.	RESUELTAS			RECLAM.	PENDTE.	RECLAM.	RESUELTAS			RECLAM.	PENDTE.	RECLAM.	RESUELTAS			RECLAM.
	ANT.	PRSEN.	ESTIM.	DESEST.	TOTAL	PENDTE.	ANT.	PRSEN.	ESTIM.	DESEST.	TOTAL	PENDTE.	ANT.	PRSEN.	ESTIM.	DESEST.	TOTAL	PENDTE.
ANDALUCÍA	57	18	7	10	17	58	186	45	11	20	31	200	243	63	18	30	48	258
ALMERÍA	0	2	1	1	2	0	1	1	1	0	1	1	1	3	2	1	3	1
CÁDIZ	10	2	0	1	1	11	15	13	1	7	8	20	25	15	1	8	9	31
CÓRDOBA	3	3	2	3	5	1	10	5	1	3	4	11	13	8	3	6	9	12
GRANADA	0	0	0	0	0	0	10	4	3	4	7	7	10	4	3	4	7	7
HUELVA	2	0	0	0	0	2	5	1	0	1	1	5	7	1	0	1	1	7
JAÉN	1	1	1	0	1	1	1	4	0	1	1	4	2	5	1	1	2	5
MÁLAGA	27	7	2	3	5	29	32	8	4	2	6	34	59	15	6	5	11	63
SEVILLA	14	3	1	2	3	14	112	9	1	2	3	118	126	12	2	4	6	132
ARAGÓN	2	1	2	0	2	1	3	3	2	1	3	3	5	4	4	1	5	4
HUESCA	0	1	1	0	1	0	2	1	2	0	2	1	2	2	3	0	3	1
TERUEL	0	0	0	0	0	0	0	1	0	0	0	1	0	1	0	0	0	1
ZARAGOZA	2	0	1	0	1	1	1	1	0	1	1	1	3	1	1	1	2	2
ASTURIAS	10	6	2	5	7	9	30	7	1	6	7	30	40	13	3	11	14	39
ILLES BALEARS	5	5	0	3	3	7	15	1	1	3	4	12	20	6	1	6	7	19
CANARIAS	35	15	5	8	13	37	149	32	14	16	30	151	184	47	19	24	43	188
LAS PALMAS	27	7	3	3	6	28	111	13	4	10	14	110	138	20	7	13	20	138
S.C. TENERIFE	8	8	2	5	7	9	38	19	10	6	16	41	46	27	12	11	23	50
CANTABRIA	2	1	0	1	1	2	4	2	0	2	2	4	6	3	0	3	3	6
CASTILLA Y LEÓN	16	7	3	5	8	15	25	11	9	3	12	24	41	18	12	8	20	39
ÁVILA	4	0	0	2	2	2	2	1	1	1	2	1	6	1	1	3	4	3
BURGOS	3	0	0	1	1	2	6	0	0	0	0	6	9	0	0	1	1	8
LEÓN	3	2	0	0	0	5	6	3	1	1	2	7	9	5	1	1	2	12
PALENCIA	0	2	0	0	0	2	3	1	0	1	1	3	3	3	0	1	1	5
SALAMANCA	0	0	0	0	0	0	0	2	2	0	2	0	0	2	2	0	2	0
SEGOVIA	0	0	0	0	0	0	0	0	0	0	0	0	0	0	0	0	0	0
SORIA	0	0	0	0	0	0	0	0	0	0	0	0	0	0	0	0	0	0
VALLADOLID	4	2	2	2	4	2	4	2	3	0	3	3	8	4	5	2	7	5
ZAMORA	2	1	1	0	1	2	4	2	2	0	2	4	6	3	3	0	3	6
CASTILLA-LA MANCHA	10	4	6	0	6	8	13	10	6	6	12	11	23	14	12	6	18	19
ALBACETE	2	3	4	0	4	1	0	3	2	1	3	0	2	6	6	1	7	1
CIUDAD REAL	6	1	2	0	2	5	6	3	2	2	4	5	12	4	4	2	6	10
CUENCA	1	0	0	0	0	1	1	2	0	2	2	1	2	2	0	2	2	2
GUADALAJARA	1	0	0	0	0	1	5	2	2	1	3	4	6	2	2	1	3	5
TOLEDO	0	0	0	0	0	0	1	0	0	0	0	1	1	0	0	0	0	1

(Continúa al dorso)

CC.AA. Y/O PROVINCIAS	JUBILACIÓN						INVALIDEZ						TOTAL: JUBILACIÓN MAS INVALIDEZ					
	PENDTE.	RECLAM.	RESUELTAS			RECLAM.	PENDTE.	RECLAM.	RESUELTAS			RECLAM.	PENDTE.	RECLAM.	RESUELTAS			RECLAM.
	ANT.	PRSEN.	ESTIM.	DESEST.	TOTAL	PENDTE.	ANT.	PRSEN.	ESTIM.	DESEST.	TOTAL	PENDTE.	ANT.	PRSEN.	ESTIM.	DESEST.	TOTAL	PENDTE.
CATALUNYA	82	32	15	18	33	81	629	61	21	504	525	165	711	93	36	522	558	246
BARCELONA	63	19	13	14	27	55	122	43	15	23	38	127	185	62	28	37	65	182
GIRONA	4	6	1	0	1	9	484	4	0	475	475	13	488	10	1	475	476	22
LLEIDA	4	5	1	2	3	6	4	1	0	1	1	4	8	6	1	3	4	10
TARRAGONA	11	2	0	2	2	11	19	13	6	5	11	21	30	15	6	7	13	32
COMUNIDAD VALENCIANA	23	6	2	6	8	21	36	10	6	5	11	35	59	16	8	11	19	56
ALICANTE	21	1	1	0	1	21	27	2	2	0	2	27	48	3	3	0	3	48
CASTELLÓN	0	0	0	0	0	0	0	1	1	0	1	0	0	1	1	0	1	0
VALENCIA	2	5	1	6	7	0	9	7	3	5	8	8	11	12	4	11	15	8
EXTREMADURA	45	7	0	16	16	36	19	15	0	15	15	19	64	22	0	31	31	55
BADAJOS	39	6	0	15	15	30	15	13	0	13	13	15	54	19	0	28	28	45
CÁCERES	6	1	0	1	1	6	4	2	0	2	2	4	10	3	0	3	3	10
GALICIA	88	22	10	16	26	84	324	13	6	11	17	320	412	35	16	27	43	404
A CORUÑA	69	9	4	8	12	66	301	4	2	5	7	298	370	13	6	13	19	364
LUGO	0	1	1	0	1	0	0	0	0	0	0	0	0	1	1	0	1	0
OURENSE	0	5	2	3	5	0	0	4	1	3	4	0	0	9	3	6	9	0
PONTEVEDRA	19	7	3	5	8	18	23	5	3	3	6	22	42	12	6	8	14	40
MADRID	24	31	8	16	24	31	16	27	16	9	25	18	40	58	24	25	49	49
MURCIA	7	4	3	2	5	6	59	31	10	14	24	66	66	35	13	16	29	72
NAVARRA	0	0	0	0	0	0	1	0	0	0	0	1	1	0	0	0	0	1
PAÍS VASCO	9	2	0	5	5	6	13	4	3	6	9	8	22	6	3	11	14	14
ARABA/ÁLAVA	0	0	0	0	0	0	0	2	2	0	2	0	0	2	2	0	2	0
GIPUZKOA	0	0	0	0	0	0	0	0	0	0	0	0	0	0	0	0	0	0
BIZKAIA	9	2	0	5	5	6	13	2	1	6	7	8	22	4	1	11	12	14
LA RIOJA	1	0	0	0	0	1	1	0	0	0	0	1	2	0	0	0	0	2
CEUTA	0	4	1	0	1	3	4	1	0	3	3	2	4	5	1	3	4	5
MELILLA	0	2	0	0	0	2	5	4	0	4	4	5	5	6	0	4	4	7

TOTAL ESTADO	416	167	64	111	175	408	1.532	277	106	628	734	1.075	1.948	444	170	739	909	1.483
---------------------	------------	------------	-----------	------------	------------	------------	--------------	------------	------------	------------	------------	--------------	--------------	------------	------------	------------	------------	--------------

PENSIONES NO CONTRIBUTIVAS DE LA SEGURIDAD SOCIAL : JUBILACIÓN E INVALIDEZ

RECLAMACIÓN PREVIA A LA VÍA JURISDICCIONAL SOCIAL: DATOS ACUMULADOS DEL AÑO 2015 HASTA MAYO

CC.AA. Y/O PROVINCIAS	JUBILACIÓN						INVALIDEZ						TOTAL: JUBILACIÓN MAS INVALIDEZ					
	PENDTE. ANT.	RECLAM. PRSEN.	RESUELTAS			RECLAM. PENDTE.	PENDTE. ANT.	RECLAM. PRSEN.	RESUELTAS			RECLAM. PENDTE.	PENDTE. ANT.	RECLAM. PRSEN.	RESUELTAS			RECLAM. PENDTE.
			ESTIM.	DESEST.	TOTAL				ESTIM.	DESEST.	TOTAL				ESTIM.	DESEST.	TOTAL	
ANDALUCÍA	24	160	44	82	126	58	149	251	74	126	200	200	173	411	118	208	326	258
ALMERÍA	0	15	8	7	15	0	0	11	5	5	10	1	0	26	13	12	25	1
CÁDIZ	2	18	3	6	9	11	16	33	4	25	29	20	18	51	7	31	38	31
CÓRDOBA	2	17	6	12	18	1	8	28	8	17	25	11	10	45	14	29	43	12
GRANADA	0	3	0	3	3	0	9	30	8	24	32	7	9	33	8	27	35	7
HUELVA	1	5	1	3	4	2	1	13	4	5	9	5	2	18	5	8	13	7
JAÉN	2	5	4	2	6	1	3	10	3	6	9	4	5	15	7	8	15	5
MÁLAGA	6	58	12	23	35	29	19	59	22	22	44	34	25	117	34	45	79	63
SEVILLA	11	39	10	26	36	14	93	67	20	22	42	118	104	106	30	48	78	132
ARAGÓN	1	9	4	5	9	1	2	15	8	6	14	3	3	24	12	11	23	4
HUESCA	0	2	2	0	2	0	0	3	2	0	2	1	0	5	4	0	4	1
TERUEL	0	0	0	0	0	0	0	2	1	0	1	1	0	2	1	0	1	1
ZARAGOZA	1	7	2	5	7	1	2	10	5	6	11	1	3	17	7	11	18	2
ASTURIAS	9	19	4	15	19	9	34	29	3	30	33	30	43	48	7	45	52	39
ILLES BALEARS	5	13	5	6	11	7	15	17	6	14	20	12	20	30	11	20	31	19
CANARIAS	41	72	22	54	76	37	163	154	37	129	166	151	204	226	59	183	242	188
LAS PALMAS	32	31	11	24	35	28	128	67	13	72	85	110	160	98	24	96	120	138
S.C. TENERIFE	9	41	11	30	41	9	35	87	24	57	81	41	44	128	35	87	122	50
CANTABRIA	2	2	0	2	2	2	3	7	1	5	6	4	5	9	1	7	8	6
CASTILLA Y LEÓN	9	39	18	15	33	15	19	54	26	23	49	24	28	93	44	38	82	39
ÁVILA	3	4	2	3	5	2	1	4	2	2	4	1	4	8	4	5	9	3
BURGOS	2	1	0	1	1	2	8	0	1	1	2	6	10	1	1	2	3	8
LEÓN	1	7	1	2	3	5	4	12	2	7	9	7	5	19	3	9	12	12
PALENCIA	0	2	0	0	0	2	2	6	1	4	5	3	2	8	1	4	5	5
SALAMANCA	0	4	3	1	4	0	0	8	7	1	8	0	0	12	10	2	12	0
SEGOVIA	0	1	0	1	1	0	0	5	3	2	5	0	0	6	3	3	6	0
SORIA	0	0	0	0	0	0	0	0	0	0	0	0	0	0	0	0	0	0
VALLADOLID	2	10	7	3	10	2	2	10	7	2	9	3	4	20	14	5	19	5
ZAMORA	1	10	5	4	9	2	2	9	3	4	7	4	3	19	8	8	16	6
CASTILLA-LA MANCHA	14	41	25	22	47	8	10	61	28	32	60	11	24	102	53	54	107	19
ALBACETE	1	20	15	5	20	1	1	31	20	12	32	0	2	51	35	17	52	1
CIUDAD REAL	8	10	8	5	13	5	4	9	4	4	8	5	12	19	12	9	21	10
CUENCA	1	3	0	3	3	1	1	7	0	7	7	1	2	10	0	10	10	2
GUADALAJARA	4	2	1	4	5	1	4	7	4	3	7	4	8	9	5	7	12	5
TOLEDO	0	6	1	5	6	0	0	7	0	6	6	1	0	13	1	11	12	1

(Continúa al dorso)

CC.AA. Y/O PROVINCIAS	JUBILACIÓN						INVALIDEZ						TOTAL: JUBILACIÓN MAS INVALIDEZ					
	PENDTE. ANT.	RECLAM. PRSEN.	RESUELTAS			RECLAM. PENDTE.	PENDTE. ANT.	RECLAM. PRSEN.	RESUELTAS			RECLAM. PENDTE.	PENDTE. ANT.	RECLAM. PRSEN.	RESUELTAS			RECLAM. PENDTE.
			ESTIM.	DESEST.	TOTAL				ESTIM.	DESEST.	TOTAL				ESTIM.	DESEST.	TOTAL	
CATALUNYA	62	183	81	83	164	81	177	728	126	614	740	165	239	911	207	697	904	246
BARCELONA	48	136	66	63	129	55	114	223	98	112	210	127	162	359	164	175	339	182
GIRONA	3	14	6	2	8	9	47	454	6	482	488	13	50	468	12	484	496	22
LLEIDA	4	12	4	6	10	6	3	8	4	3	7	4	7	20	8	9	17	10
TARRAGONA	7	21	5	12	17	11	13	43	18	17	35	21	20	64	23	29	52	32
COMUNIDAD VALENCIANA	14	71	22	42	64	21	25	78	29	39	68	35	39	149	51	81	132	56
ALICANTE	11	45	18	17	35	21	18	37	11	17	28	27	29	82	29	34	63	48
CASTELLÓN	0	1	0	1	1	0	0	6	2	4	6	0	0	7	2	5	7	0
VALENCIA	3	25	4	24	28	0	7	35	16	18	34	8	10	60	20	42	62	8
EXTREMADURA	74	42	2	78	80	36	30	43	1	53	54	19	104	85	3	131	134	55
BADAJOS	68	37	2	73	75	30	27	33	1	44	45	15	95	70	3	117	120	45
CÁCERES	6	5	0	5	5	6	3	10	0	9	9	4	9	15	0	14	14	10
GALICIA	65	95	28	48	76	84	327	65	22	50	72	320	392	160	50	98	148	404
A CORUÑA	60	44	12	26	38	66	296	29	11	16	27	298	356	73	23	42	65	364
LUGO	0	2	2	0	2	0	0	0	0	0	0	0	0	2	2	0	2	0
OURENSE	0	7	2	5	7	0	0	15	1	14	15	0	0	22	3	19	22	0
PONTEVEDRA	5	42	12	17	29	18	31	21	10	20	30	22	36	63	22	37	59	40
MADRID	55	119	64	79	143	31	16	104	53	49	102	18	71	223	117	128	245	49
MURCIA	4	23	12	9	21	6	61	113	37	71	108	66	65	136	49	80	129	72
NAVARRA	3	2	3	2	5	0	1	2	0	2	2	1	4	4	3	4	7	1
PAÍS VASCO	7	6	0	7	7	6	12	16	4	16	20	8	19	22	4	23	27	14
ARABA/ÁLAVA	0	0	0	0	0	0	0	2	2	0	2	0	0	2	2	0	2	0
GIPUZKOA(1)	0	0	0	0	0	0	0	0	0	0	0	0	0	0	0	0	0	0
BIZKAIA	7	6	0	7	7	6	12	14	2	16	18	8	19	20	2	23	25	14
LA RIOJA	0	1	0	0	0	1	1	2	0	2	2	1	1	3	0	2	2	2
CEUTA	0	10	3	4	7	3	5	8	3	8	11	2	5	18	6	12	18	5
MELILLA	0	8	2	4	6	2	7	18	4	16	20	5	7	26	6	20	26	7

TOTAL ESTADO	389	915	339	557	896	408	1.057	1.765	462	1.285	1.747	1.075	1.446	2.680	801	1.842	2.643	1.483
---------------------	------------	------------	------------	------------	------------	------------	--------------	--------------	------------	--------------	--------------	--------------	--------------	--------------	------------	--------------	--------------	--------------

(1) Datos no facilitados.

1g Revisiones de oficio e instancia de parte: datos de la gestión mensual y anual

PENSIÓN NO CONTRIBUTIVA DE JUBILACIÓN
REVISIONES DE OFICIO E INSTANCIA DE PARTE
DATOS DE GESTIÓN CORRESPONDIENTES AL MES DE MAYO DE 2015

CC.AA. Y/O PROVINCIAS	ENTRADA REVISIONES	REVISIONES EFECTUADAS					CAUSAS DE EXTINCIÓN DEL DERECHO					
		Sin Modif.	Con Modif.	Suspensión	Extinción	TOTAL	Residencia	Personal	U.E.C.	Fallecimiento	Otras	TOTAL
		Cuantía	Cuantía	Pago	Derecho							
ANDALUCÍA	510	51	81	3	352	487	1	171	19	128	33	352
ALMERÍA	32	5	2	0	24	31	1	10	0	11	2	24
CÁDIZ	89	10	15	0	63	88	0	32	2	27	2	63
CÓRDOBA	53	8	6	0	42	56	0	23	1	15	3	42
GRANADA	48	4	12	0	31	47	0	12	3	11	5	31
HUELVA	29	0	4	1	24	29	0	11	2	9	2	24
JAÉN	20	2	2	0	17	21	0	11	0	5	1	17
MÁLAGA	101	11	13	0	59	83	0	22	2	26	9	59
SEVILLA	138	11	27	2	92	132	0	50	9	24	9	92
ARAGÓN	45	4	9	0	36	49	0	11	4	18	3	36
HUESCA	6	0	1	0	5	6	0	1	0	4	0	5
TERUEL	7	0	2	0	5	7	0	1	1	2	1	5
ZARAGOZA	32	4	6	0	26	36	0	9	3	12	2	26
ASTURIAS	23	7	17	0	25	49	0	7	1	13	4	25
ILLES BALEARS	60	16	7	9	20	52	0	10	0	9	1	20
CANARIAS	230	35	37	5	133	210	1	37	8	78	9	133
LAS PALMAS	100	23	8	5	50	86	0	18	3	21	8	50
S.C. TENERIFE	130	12	29	0	83	124	1	19	5	57	1	83
CANTABRIA	26	3	3	2	18	26	1	7	0	7	3	18
CASTILLA Y LEÓN	250	113	32	25	81	251	0	30	16	34	1	81
ÁVILA	16	11	2	1	3	17	0	2	0	1	0	3
BURGOS	12	0	2	0	10	12	0	5	1	4	0	10
LEÓN	10	1	2	0	7	10	0	1	2	4	0	7
PALENCIA	97	85	3	2	7	97	0	3	0	4	0	7
SALAMANCA	27	1	5	0	21	27	0	6	5	10	0	21
SEGOVIA	13	3	1	6	3	13	0	1	2	0	0	3
SORIA	1	0	0	0	1	1	0	1	0	0	0	1
VALLADOLID	49	5	11	15	18	49	0	5	5	7	1	18
ZAMORA	25	7	6	1	11	25	0	6	1	4	0	11
CASTILLA-LA MANCHA	139	31	31	1	70	133	0	26	6	32	6	70
ALBACETE	30	19	2	0	11	32	0	6	1	4	0	11
CIUDAD REAL	40	7	5	0	24	36	0	2	3	14	5	24
CUENCA	12	1	0	0	11	12	0	5	0	5	1	11
GUADALAJARA	8	1	2	0	4	7	0	1	1	2	0	4
TOLEDO	49	3	22	1	20	46	0	12	1	7	0	20

(Continúa al dorso)

CC.AA. Y/O PROVINCIAS	ENTRADA REVISIONES	REVISIONES EFECTUADAS					CAUSAS DE EXTINCIÓN DEL DERECHO					
		Sin Modif. Cuantía	Con Modif. Cuantía	Suspensión Pago	Extinción Derecho	TOTAL	Residencia	Personal	U.E.C.	Fallecimiento	Otras	TOTAL
CATALUNYA	282	17	73	11	193	294	1	63	11	113	5	193
BARCELONA	189	13	46	5	136	200	1	42	10	79	4	136
GIRONA	34	1	9	4	18	32	0	5	1	12	0	18
LLEIDA	15	0	5	1	14	20	0	8	0	6	0	14
TARRAGONA	44	3	13	1	25	42	0	8	0	16	1	25
COMUNIDAD VALENCIANA	246	131	79	45	163	418	0	68	12	78	5	163
ALICANTE	73	12	11	0	50	73	0	23	0	27	0	50
CASTELLÓN	23	0	6	0	14	20	0	4	3	6	1	14
VALENCIA	150	119	62	45	99	325	0	41	9	45	4	99
EXTREMADURA	243	82	39	9	73	203	0	26	13	24	10	73
BADAJOS	172	51	29	6	54	140	0	19	12	16	7	54
CÁCERES	71	31	10	3	19	63	0	7	1	8	3	19
GALICIA	283	41	57	9	176	283	0	46	34	71	25	176
A CORUÑA	143	40	21	4	78	143	0	21	2	39	16	78
LUGO	30	1	6	0	23	30	0	4	3	11	5	23
OURENSE	18	0	1	0	17	18	0	10	1	2	4	17
PONTEVEDRA	92	0	29	5	58	92	0	11	28	19	0	58
MADRID	245	31	78	6	130	245	3	38	6	72	11	130
MURCIA	76	8	22	4	43	77	0	18	7	16	2	43
NAVARRA	25	0	12	0	13	25	0	2	3	8	0	13
PAÍS VASCO	38	0	0	5	33	38	4	6	7	6	10	33
ARABA/ÁLAVA	6	0	0	0	6	6	3	0	1	0	2	6
GIPUZKOA	0	0	0	0	0	0	0	0	0	0	0	0
BIZKAIA	32	0	0	5	27	32	1	6	6	6	8	27
LA RIOJA	13	2	3	0	8	13	0	5	1	1	1	8
CEUTA	20	15	3	0	2	20	0	1	1	0	0	2
MELILLA	11	0	5	0	6	11	0	0	0	5	1	6
TOTAL ESTADO	2.765	587	588	134	1.575	2.884	11	572	149	713	130	1.575

PENSIÓN NO CONTRIBUTIVA DE INVALIDEZ
REVISIONES DE OFICIO E INSTANCIA DE PARTE
DATOS DE GESTIÓN CORRESPONDIENTES AL MES DE MAYO DE 2015

CC.AA. Y/O PROVINCIAS	ENTRADA REVISIONES	REVISIONES EFECTUADAS							CAUSAS DE EXTINCIÓN DEL DERECHO							
		Sin Modif. Cuantía	Con Modif. Cuantía	Suspensión PNC		Compat. PNC Art. 147	Recuperación Art. 144.1	Extinción Derecho	TOTAL	Residencia	Personal	U.E.C.	Grado	Fallecimiento	Otras	TOTAL
				Art. 144.1	Pago											
ANDALUCÍA	788	175	143	18	18	23	24	249	650	0	81	10	23	110	25	249
ALMERÍA	42	12	10	1	1	1	2	21	48	0	3	1	3	10	4	21
CÁDIZ	171	36	12	0	3	2	3	49	105	0	19	2	2	22	4	49
CÓRDOBA	58	24	19	4	1	2	0	17	67	0	4	1	3	8	1	17
GRANADA	66	16	13	0	2	3	1	22	57	0	6	0	6	8	2	22
HUELVA	67	16	23	1	0	11	3	21	75	0	4	2	3	10	2	21
JAÉN	20	6	5	0	0	0	2	4	17	0	2	0	0	2	0	4
MÁLAGA	218	34	16	5	7	2	7	56	127	0	16	1	1	34	4	56
SEVILLA	146	31	45	7	4	2	6	59	154	0	27	3	5	16	8	59
ARAGÓN	45	5	13	4	0	1	1	18	42	0	4	0	1	7	6	18
HUESCA	8	1	5	0	0	0	1	2	9	0	0	0	0	2	0	2
TERUEL	10	0	1	2	0	0	0	7	10	0	3	0	1	1	2	7
ZARAGOZA	27	4	7	2	0	1	0	9	23	0	1	0	0	4	4	9
ASTURIAS	74	12	30	1	2	3	0	25	73	0	8	2	1	13	1	25
ILLES BALEARS	89	30	16	0	20	0	0	22	88	1	4	0	2	15	0	22
CANARIAS	379	97	67	0	29	21	0	124	338	1	43	8	2	57	13	124
LAS PALMAS	141	28	13	0	15	1	0	61	118	0	20	6	2	23	10	61
S.C. TENERIFE	238	69	54	0	14	20	0	63	220	1	23	2	0	34	3	63
CANTABRIA	59	7	17	0	7	2	5	21	59	1	6	1	0	11	2	21
CASTILLA Y LEÓN	375	164	71	17	30	15	8	69	374	0	16	15	1	30	7	69
ÁVILA	29	9	8	0	2	0	0	9	28	0	2	3	0	4	0	9
BURGOS	18	4	3	0	0	5	0	6	18	0	1	0	0	3	2	6
LEÓN	41	3	9	12	0	4	1	12	41	0	3	0	0	7	2	12
PALENCIA	133	114	10	1	1	0	0	7	133	0	3	4	0	0	0	7
SALAMANCA	21	1	5	2	0	3	2	8	21	0	0	4	1	2	1	8
SEGOVIA	29	17	5	0	2	0	0	5	29	0	2	3	0	0	0	5
SORIA	5	0	0	1	1	0	0	3	5	0	1	0	0	1	1	3
VALLADOLID	71	9	17	1	22	3	5	14	71	0	4	1	0	9	0	14
ZAMORA	28	7	14	0	2	0	0	5	28	0	0	0	0	4	1	5
CASTILLA-LA MANCHA	189	57	53	4	17	11	0	58	200	1	13	6	4	23	11	58
ALBACETE	48	25	10	2	6	4	0	15	62	1	4	2	1	2	5	15
CIUDAD REAL	38	12	5	2	3	3	0	13	38	0	3	1	1	6	2	13
CUENCA	20	2	4	0	3	1	0	9	19	0	1	1	1	5	1	9
GUADALAJARA	19	2	3	0	1	2	0	8	16	0	4	0	1	1	2	8
TOLEDO	64	16	31	0	4	1	0	13	65	0	1	2	0	9	1	13

(Continúa al dorso)

CC.AA. Y/O PROVINCIAS	ENTRADA REVISIONES	REVISIONES EFECTUADAS								CAUSAS DE EXTINCIÓN DEL DERECHO						
		Sin Modif. Cuantía	Con Modif. Cuantía	Suspensión PNC		Compat. PNC Art. 147	Recuperación Art. 144.1	Extinción Derecho	TOTAL	Residencia	Personal	U.E.C.	Grado	Fallecimiento	Otras	TOTAL
				Art. 144.1	Pago											
CATALUNYA	370	47	187	62	0	5	3	171	475	1	41	6	8	75	40	171
BARCELONA	253	35	134	28	0	4	2	123	326	1	32	3	5	51	31	123
GIRONA	29	4	13	5	0	0	0	12	34	0	3	0	1	6	2	12
LLEIDA	29	3	12	7	0	0	0	9	31	0	3	1	0	5	0	9
TARRAGONA	59	5	28	22	0	1	1	27	84	0	3	2	2	13	7	27
COMUNIDAD VALENCIANA	302	41	64	9	21	23	2	152	312	1	53	10	10	67	11	152
ALICANTE	48	9	15	0	0	2	0	22	48	0	9	0	0	13	0	22
CASTELLÓN	52	1	11	2	2	2	2	33	53	0	15	2	2	6	8	33
VALENCIA	202	31	38	7	19	19	0	97	211	1	29	8	8	48	3	97
EXTREMADURA	294	137	51	3	11	8	0	43	253	0	10	6	0	17	10	43
BADAJOS	205	71	39	1	8	6	0	32	157	0	8	4	0	13	7	32
CÁCERES	89	66	12	2	3	2	0	11	96	0	2	2	0	4	3	11
GALICIA	296	58	42	2	19	3	4	168	296	2	48	30	6	56	26	168
A CORUÑA	164	50	30	2	10	3	1	68	164	1	21	2	1	28	15	68
LUGO	20	5	2	0	1	0	1	11	20	0	1	0	0	5	5	11
OURENSE	34	2	5	0	1	0	2	24	34	0	12	1	1	4	6	24
PONTEVEDRA	78	1	5	0	7	0	0	65	78	1	14	27	4	19	0	65
MADRID	261	45	91	5	14	12	0	94	261	0	18	15	2	41	18	94
MURCIA	176	52	51	2	2	4	10	64	185	0	16	9	8	22	9	64
NAVARRA	17	0	7	0	0	0	0	10	17	0	3	2	0	4	1	10
PAÍS VASCO	47	0	0	3	19	0	0	25	47	0	4	5	0	9	7	25
ÁLAVA	2	0	0	0	0	0	0	2	2	0	0	0	0	0	2	2
GUIPÚZCOA	0	0	0	0	0	0	0	0	0	0	0	0	0	0	0	0
VIZCAYA	45	0	0	3	19	0	0	23	45	0	4	5	0	9	5	23
LA RIOJA	10	1	4	2	0	0	1	2	10	0	1	0	0	0	1	2
CEUTA	46	30	8	3	0	0	1	4	46	0	2	0	0	0	2	4
MELILLA	82	12	26	1	29	5	0	9	82	2	2	2	0	3	0	9
TOTAL ESTADO	3.899	970	941	136	238	136	59	1.328	3.808	10	373	127	68	560	190	1.328

TOTAL PENSIONES NO CONTRIBUTIVAS
REVISIONES DE OFICIO E INSTANCIA DE PARTE
DATOS DE GESTIÓN CORRESPONDIENTES AL MES DE MAYO DE 2015

CC.AA. Y/O PROVINCIAS	ENTRADA REVISIONES	REVISIONES EFECTUADAS								CAUSAS DE EXTINCIÓN DEL DERECHO						
		Sin Modif. Cuantía	Con Modif. Cuantía	Suspensión PNC		Compat. PNC	Recuperación	Extinción	TOTAL	Residencia	Personal	U.E.C.	Grado	Fallecimiento	Otras	TOTAL
				Art. 144.1	Pago	Art. 147	Art. 144.1	Derecho								
ANDALUCÍA	1.298	226	224	18	21	23	24	601	1.137	1	252	29	23	238	58	601
ALMERÍA	74	17	12	1	1	1	2	45	79	1	13	1	3	21	6	45
CÁDIZ	260	46	27	0	3	2	3	112	193	0	51	4	2	49	6	112
CÓRDOBA	111	32	25	4	1	2	0	59	123	0	27	2	3	23	4	59
GRANADA	114	20	25	0	2	3	1	53	104	0	18	3	6	19	7	53
HUELVA	96	16	27	1	1	11	3	45	104	0	15	4	3	19	4	45
JAÉN	40	8	7	0	0	0	2	21	38	0	13	0	0	7	1	21
MÁLAGA	319	45	29	5	7	2	7	115	210	0	38	3	1	60	13	115
SEVILLA	284	42	72	7	6	2	6	151	286	0	77	12	5	40	17	151
ARAGÓN	90	9	22	4	0	1	1	54	91	0	15	4	1	25	9	54
HUESCA	14	1	6	0	0	0	1	7	15	0	1	0	0	6	0	7
TERUEL	17	0	3	2	0	0	0	12	17	0	4	1	1	3	3	12
ZARAGOZA	59	8	13	2	0	1	0	35	59	0	10	3	0	16	6	35
ASTURIAS	97	19	47	1	2	3	0	50	122	0	15	3	1	26	5	50
ILLES BALEARS	149	46	23	0	29	0	0	42	140	1	14	0	2	24	1	42
CANARIAS	609	132	104	0	34	21	0	257	548	2	80	16	2	135	22	257
LAS PALMAS	241	51	21	0	20	1	0	111	204	0	38	9	2	44	18	111
S.C. TENERIFE	368	81	83	0	14	20	0	146	344	2	42	7	0	91	4	146
CANTABRIA	85	10	20	0	9	2	5	39	85	2	13	1	0	18	5	39
CASTILLA Y LEÓN	625	277	103	17	55	15	8	150	625	0	46	31	1	64	8	150
ÁVILA	45	20	10	0	3	0	0	12	45	0	4	3	0	5	0	12
BURGOS	30	4	5	0	0	5	0	16	30	0	6	1	0	7	2	16
LEÓN	51	4	11	12	0	4	1	19	51	0	4	2	0	11	2	19
PALENCIA	230	199	13	1	3	0	0	14	230	0	6	4	0	4	0	14
SALAMANCA	48	2	10	2	0	3	2	29	48	0	6	9	1	12	1	29
SEGOVIA	42	20	6	0	8	0	0	8	42	0	3	5	0	0	0	8
SORIA	6	0	0	1	1	0	0	4	6	0	2	0	0	1	1	4
VALLADOLID	120	14	28	1	37	3	5	32	120	0	9	6	0	16	1	32
ZAMORA	53	14	20	0	3	0	0	16	53	0	6	1	0	8	1	16
CASTILLA-LA MANCHA	328	88	84	4	18	11	0	128	333	1	39	12	4	55	17	128
ALBACETE	78	44	12	2	6	4	0	26	94	1	10	3	1	6	5	26
CIUDAD REAL	78	19	10	2	3	3	0	37	74	0	5	4	1	20	7	37
CUENCA	32	3	4	0	3	1	0	20	31	0	6	1	1	10	2	20
GUADALAJARA	27	3	5	0	1	2	0	12	23	0	5	1	1	3	2	12
TOLEDO	113	19	53	0	5	1	0	33	111	0	13	3	0	16	1	33

(Continúa al dorso)

CC.AA. Y/O PROVINCIAS	ENTRADA REVISIONES	REVISIONES EFECTUADAS								CAUSAS DE EXTINCIÓN DEL DERECHO						
		Sin Modif. Cuantía	Con Modif. Cuantía	Suspensión PNC		Compat. PNC Art. 147	Recuperación Art. 144.1	Extinción Derecho	TOTAL	Residencia	Personal	U.E.C.	Grado	Fallecimiento	Otras	TOTAL
				Art. 144.1	Pago											
CATALUNYA	652	64	260	62	11	5	3	364	769	2	104	17	8	188	45	364
BARCELONA	442	48	180	28	5	4	2	259	526	2	74	13	5	130	35	259
GIRONA	63	5	22	5	4	0	0	30	66	0	8	1	1	18	2	30
LLEIDA	44	3	17	7	1	0	0	23	51	0	11	1	0	11	0	23
TARRAGONA	103	8	41	22	1	1	1	52	126	0	11	2	2	29	8	52
COMUNIDAD VALENCIANA	548	172	143	9	66	23	2	315	730	1	121	22	10	145	16	315
ALICANTE	121	21	26	0	0	2	0	72	121	0	32	0	0	40	0	72
CASTELLÓN	75	1	17	2	2	2	2	47	73	0	19	5	2	12	9	47
VALENCIA	352	150	100	7	64	19	0	196	536	1	70	17	8	93	7	196
EXTREMADURA	537	219	90	3	20	8	0	116	456	0	36	19	0	41	20	116
BADAJOS	377	122	68	1	14	6	0	86	297	0	27	16	0	29	14	86
CÁCERES	160	97	22	2	6	2	0	30	159	0	9	3	0	12	6	30
GALICIA	579	99	99	2	28	3	4	344	579	2	94	64	6	127	51	344
A CORUÑA	307	90	51	2	14	3	1	146	307	1	42	4	1	67	31	146
LUGO	50	6	8	0	1	0	1	34	50	0	5	3	0	16	10	34
OURENSE	52	2	6	0	1	0	2	41	52	0	22	2	1	6	10	41
PONTEVEDRA	170	1	34	0	12	0	0	123	170	1	25	55	4	38	0	123
MADRID	506	76	169	5	20	12	0	224	506	3	56	21	2	113	29	224
MURCIA	252	60	73	2	6	4	10	107	262	0	34	16	8	38	11	107
NAVARRA	42	0	19	0	0	0	0	23	42	0	5	5	0	12	1	23
PAÍS VASCO	85	0	0	3	24	0	0	58	85	4	10	12	0	15	17	58
ÁLAVA	8	0	0	0	0	0	0	8	8	3	0	1	0	0	4	8
GUIPÚZCOA	0	0	0	0	0	0	0	0	0	0	0	0	0	0	0	0
VIZCAYA	77	0	0	3	24	0	0	50	77	1	10	11	0	15	13	50
LA RIOJA	23	3	7	2	0	0	1	10	23	0	6	1	0	1	2	10
CEUTA	66	45	11	3	0	0	1	6	66	0	3	1	0	0	2	6
MELILLA	93	12	31	1	29	5	0	15	93	2	2	2	0	8	1	15

TOTAL ESTADO	6.664	1.557	1.529	136	372	136	59	2.903	6.692	21	945	276	68	1.273	320	2.903
---------------------	--------------	--------------	--------------	------------	------------	------------	-----------	--------------	--------------	-----------	------------	------------	-----------	--------------	------------	--------------

PENSIÓN NO CONTRIBUTIVA DE JUBILACIÓN
REVISIONES DE OFICIO E INSTANCIA DE PARTE
DATOS DE GESTIÓN ACUMULADA CORRESPONDIENTES AL AÑO 2015 HASTA MAYO

CC.AA. Y/O PROVINCIAS	ENTRADA REVISIONES	REVISIONES EFECTUADAS					CAUSAS DE EXTINCIÓN DEL DERECHO					
		Sin Modif.	Con Modif.	Suspensión	Extinción	TOTAL	Residencia	Personal	U.E.C.	Fallecimiento	Otras	TOTAL
		Cuantía	Cuantía	Pago	Derecho							
ANDALUCÍA	2.951	341	505	26	1.985	2.857	11	826	91	937	120	1.985
ALMERÍA	174	20	35	1	120	176	3	48	3	62	4	120
CÁDIZ	555	56	81	0	344	481	0	125	12	188	19	344
CÓRDOBA	302	47	53	4	209	313	1	91	10	92	15	209
GRANADA	227	16	35	0	174	225	2	60	6	97	9	174
HUELVA	138	4	22	1	111	138	1	38	8	58	6	111
JAÉN	178	12	19	3	147	181	0	79	4	58	6	147
MÁLAGA	585	72	93	15	382	562	4	153	5	193	27	382
SEVILLA	792	114	167	2	498	781	0	232	43	189	34	498
ARAGÓN	286	10	36	0	236	282	0	84	16	119	17	236
HUESCA	66	2	4	0	60	66	0	23	2	29	6	60
TERUEL	31	0	4	0	27	31	0	10	3	10	4	27
ZARAGOZA	189	8	28	0	149	185	0	51	11	80	7	149
ASTURIAS	248	25	73	0	147	245	0	39	9	93	6	147
ILLES BALEARS	295	75	74	27	142	318	0	42	7	88	5	142
CANARIAS	1.039	336	204	21	587	1.148	5	185	18	325	54	587
LAS PALMAS	446	253	55	21	231	560	3	89	8	90	41	231
S.C. TENERIFE	593	83	149	0	356	588	2	96	10	235	13	356
CANTABRIA	171	34	30	13	94	171	1	38	8	42	5	94
CASTILLA Y LEÓN	1.296	535	189	47	523	1.294	0	148	74	276	25	523
ÁVILA	93	29	10	2	50	91	0	3	6	26	15	50
BURGOS	62	5	8	0	49	62	0	12	9	28	0	49
LEÓN	96	5	14	3	74	96	0	17	5	50	2	74
PALENCIA	480	402	30	2	46	480	0	16	12	18	0	46
SALAMANCA	164	16	23	0	125	164	0	39	19	67	0	125
SEGOVIA	50	8	9	12	21	50	0	5	4	12	0	21
SORIA	16	3	0	0	13	16	0	3	0	7	3	13
VALLADOLID	239	45	73	25	96	239	0	32	14	45	5	96
ZAMORA	96	22	22	3	49	96	0	21	5	23	0	49
CASTILLA-LA MANCHA	786	188	141	7	443	779	2	151	38	216	36	443
ALBACETE	167	55	18	0	89	162	0	29	12	41	7	89
CIUDAD REAL	261	72	54	2	124	252	0	32	10	70	12	124
CUENCA	82	18	15	0	54	87	0	23	1	26	4	54
GUADALAJARA	53	12	9	1	33	55	1	3	6	19	4	33
TOLEDO	223	31	45	4	143	223	1	64	9	60	9	143

(Continúa al dorso)

CC.AA. Y/O PROVINCIAS	ENTRADA REVISIONES	REVISIONES EFECTUADAS					CAUSAS DE EXTINCIÓN DEL DERECHO					
		Sin Modif.	Con Modif.	Suspensión	Extinción	TOTAL	Residencia	Personal	U.E.C.	Fallecimiento	Otras	TOTAL
		Cuantía	Cuantía	Pago	Derecho							
CATALUNYA	1.427	99	303	35	999	1.436	12	336	43	585	23	999
BARCELONA	1.032	85	221	24	723	1.053	9	241	36	423	14	723
GIRONA	131	5	27	5	91	128	1	24	4	58	4	91
LLEIDA	100	0	16	1	79	96	0	40	1	38	0	79
TARRAGONA	164	9	39	5	106	159	2	31	2	66	5	106
COMUNIDAD VALENCIANA	1.478	260	195	51	928	1.434	3	408	48	457	12	928
ALICANTE	429	56	46	0	327	429	0	141	2	184	0	327
CASTELLÓN	86	3	26	1	55	85	1	17	8	25	4	55
VALENCIA	963	201	123	50	546	920	2	250	38	248	8	546
EXTREMADURA	856	280	182	90	375	927	0	135	64	143	33	375
BADAJOS	595	168	132	66	255	621	0	83	48	105	19	255
CÁCERES	261	112	50	24	120	306	0	52	16	38	14	120
GALICIA	1.381	171	327	28	855	1.381	0	229	117	420	89	855
A CORUÑA	689	167	142	4	376	689	0	144	11	170	51	376
LUGO	148	4	24	4	116	148	0	15	7	71	23	116
OURENSE	107	0	19	0	88	107	0	25	1	47	15	88
PONTEVEDRA	437	0	142	20	275	437	0	45	98	132	0	275
MADRID	1.248	104	372	32	740	1.248	10	200	68	406	56	740
MURCIA	395	34	77	8	245	364	0	88	43	102	12	245
NAVARRA	119	0	25	1	93	119	1	25	5	47	15	93
PAÍS VASCO	171	0	0	14	157	171	6	26	24	82	19	157
ARABA/ÁLAVA	32	0	0	0	32	32	5	0	6	17	4	32
GIPUZKOA	0	0	0	0	0	0	0	0	0	0	0	0
BIZKAIA	139	0	0	14	125	139	1	26	18	65	15	125
LA RIOJA	93	6	23	8	55	92	0	22	7	21	5	55
CEUTA	136	80	25	2	29	136	0	9	3	15	2	29
MELILLA	74	2	28	1	43	74	0	10	3	27	3	43
TOTAL ESTADO	14.450	2.580	2.809	411	8.676	14.476	51	3.001	686	4.401	537	8.676

PENSIÓN NO CONTRIBUTIVA DE INVALIDEZ
REVISIONES DE OFICIO E INSTANCIA DE PARTE
DATOS DE GESTIÓN ACUMULADA CORRESPONDIENTES AL AÑO 2015 HASTA MAYO

CC.AA. Y/O PROVINCIAS	ENTRADA REVISIONES	REVISIONES EFECTUADAS								CAUSAS DE EXTINCIÓN DEL DERECHO						
		Sin Modif. Cuantía	Con Modif. Cuantía	Suspensión PNC		Compat. PNC Art. 147	Recuperación Art. 144.1	Extinción Derecho	TOTAL	Residencia	Personal	U.E.C.	Grado	Fallecimiento	Otras	TOTAL
				Art. 144.1	Pago											
ANDALUCÍA	4.219	956	892	127	70	204	144	1.497	3.890	5	426	50	95	722	199	1.497
ALMERÍA	292	59	65	7	3	14	12	122	282	0	33	2	10	54	23	122
CÁDIZ	823	131	126	15	21	13	19	296	621	1	85	11	12	154	33	296
CÓRDOBA	381	137	92	11	5	20	15	127	407	0	26	5	12	64	20	127
GRANADA	392	127	59	12	3	14	15	143	373	1	32	7	16	69	18	143
HUELVA	341	57	95	11	0	41	12	101	317	0	24	4	6	52	15	101
JAÉN	201	47	50	1	0	12	4	96	210	0	19	6	3	44	24	96
MÁLAGA	899	219	149	37	31	29	32	325	822	2	107	10	19	163	24	325
SEVILLA	890	179	256	33	7	61	35	287	858	1	100	5	17	122	42	287
ARAGÓN	215	29	45	12	1	9	5	113	214	0	21	7	3	47	35	113
HUESCA	32	4	9	0	0	0	1	20	34	0	6	1	0	10	3	20
TERUEL	23	1	6	2	0	0	0	14	23	0	4	1	1	4	4	14
ZARAGOZA	160	24	30	10	1	9	4	79	157	0	11	5	2	33	28	79
ASTURIAS	454	63	135	13	3	25	8	195	442	2	51	12	5	106	19	195
ILLES BALEARS	474	180	118	0	78	0	1	119	496	1	20	2	15	63	18	119
CANARIAS	1.892	743	368	0	117	87	0	576	1.891	5	175	28	16	265	87	576
LAS PALMAS	774	466	83	0	75	14	0	263	901	2	81	18	15	99	48	263
S.C. TENERIFE	1.118	277	285	0	42	73	0	313	990	3	94	10	1	166	39	313
CANTABRIA	342	72	79	0	44	22	29	96	342	10	20	6	2	44	14	96
CASTILLA Y LEÓN	1.699	777	323	53	104	87	56	310	1.710	0	75	43	3	134	55	310
ÁVILA	136	50	39	4	10	5	7	32	147	0	5	7	0	15	5	32
BURGOS	119	29	11	12	4	23	1	39	119	0	11	0	0	16	12	39
LEÓN	184	22	50	27	7	9	18	51	184	0	14	2	0	27	8	51
PALENCIA	556	493	30	2	2	1	3	25	556	0	12	5	0	7	1	25
SALAMANCA	166	23	50	4	6	32	14	37	166	0	7	5	3	16	6	37
SEGOVIA	91	38	11	0	17	0	0	25	91	0	12	6	0	5	2	25
SORIA	22	3	1	1	2	4	0	11	22	0	2	1	0	5	3	11
VALLADOLID	269	72	57	3	52	13	13	59	269	0	10	11	0	29	9	59
ZAMORA	156	47	74	0	4	0	0	31	156	0	2	6	0	14	9	31
CASTILLA-LA MANCHA	1.145	356	273	21	76	80	2	334	1.142	3	67	39	17	120	88	334
ALBACETE	343	131	75	5	25	16	0	91	343	3	24	8	3	31	22	91
CIUDAD REAL	313	91	70	6	12	34	2	95	310	0	17	9	3	34	32	95
CUENCA	128	37	30	4	6	8	0	47	132	0	8	4	6	16	13	47
GUADALAJARA	79	19	24	4	2	16	0	23	88	0	7	1	2	5	8	23
TOLEDO	282	78	74	2	31	6	0	78	269	0	11	17	3	34	13	78

(Continúa al dorso)

CC.AA. Y/O PROVINCIAS	ENTRADA REVISIONES	REVISIONES EFECTUADAS							CAUSAS DE EXTINCIÓN DEL DERECHO							
		Sin Modif. Cuantía	Con Modif. Cuantía	Suspensión PNC		Compat. PNC Art. 147	Recuperación Art. 144.1	Extinción Derecho	TOTAL	Residencia	Personal	U.E.C.	Grado	Fallecimiento	Otras	TOTAL
				Art. 144.1	Pago											
CATALUNYA	2.070	302	760	279	0	27	14	858	2.240	2	168	48	37	379	224	858
BARCELONA	1.444	204	547	140	0	20	12	627	1.550	2	131	37	24	261	172	627
GIRONA	134	18	64	21	0	1	0	51	155	0	10	0	3	26	12	51
LLEIDA	131	19	48	30	0	0	0	40	137	0	8	1	1	23	7	40
TARRAGONA	361	61	101	88	0	6	2	140	398	0	19	10	9	69	33	140
COMUNIDAD VALENCIANA	1.443	173	267	33	119	128	25	670	1.415	2	193	37	55	328	55	670
ALICANTE	300	29	59	6	13	28	13	152	300	0	57	0	2	93	0	152
CASTELLÓN	186	6	42	3	8	21	10	97	187	0	24	12	2	26	33	97
VALENCIA	957	138	166	24	98	79	2	421	928	2	112	25	51	209	22	421
EXTREMADURA	1.208	514	335	16	136	47	0	219	1.267	2	37	33	2	99	46	219
BADAJOS	842	298	233	12	98	38	0	155	834	2	24	25	2	73	29	155
CÁCERES	366	216	102	4	38	9	0	64	433	0	13	8	0	26	17	64
GALICIA	1.462	277	373	19	47	6	12	728	1.462	2	175	104	30	287	130	728
A CORUÑA	693	201	185	13	11	4	5	274	693	1	79	9	4	113	68	274
LUGO	135	24	26	2	3	2	4	74	135	0	5	0	2	36	31	74
OURENSE	215	39	53	4	5	0	3	111	215	0	33	4	4	39	31	111
PONTEVEDRA	419	13	109	0	28	0	0	269	419	1	58	91	20	99	0	269
MADRID	1.197	130	437	23	42	44	2	519	1.197	2	73	85	12	272	75	519
MURCIA	995	256	210	8	16	16	25	338	869	0	78	49	28	144	39	338
NAVARRA	67	1	20	6	0	1	1	38	67	0	14	2	0	13	9	38
PAÍS VASCO	185	0	4	19	33	1	0	128	185	5	14	22	10	47	30	128
ÁLAVA	16	0	0	0	0	0	0	16	16	3	0	3	1	5	4	16
GUIPÚZCOA	0	0	0	0	0	0	0	0	0	0	0	0	0	0	0	0
VIZCAYA	169	0	4	19	33	1	0	112	169	2	14	19	9	42	26	112
LA RIOJA	103	14	29	7	2	4	13	32	101	0	7	1	0	13	11	32
CEUTA	227	119	67	7	0	7	5	22	227	1	4	1	0	13	3	22
MELILLA	338	31	144	13	30	77	0	43	338	2	10	4	1	21	5	43
TOTAL ESTADO	19.735	4.993	4.879	656	918	872	342	6.835	19.495	44	1.628	573	331	3.117	1.142	6.835

TOTAL PENSIONES NO CONTRIBUTIVAS
REVISIONES DE OFICIO E INSTANCIA DE PARTE
DATOS DE GESTIÓN ACUMULADA CORRESPONDIENTES AL AÑO 2015 HASTA MAYO

CC.AA. Y/O PROVINCIAS	ENTRADA REVISIONES	REVISIONES EFECTUADAS								CAUSAS DE EXTINCIÓN DEL DERECHO						
		Sin Modif. Cuantía	Con Modif. Cuantía	Suspensión PNC		Compat. PNC Art. 147	Recuperación Art. 144.1	Extinción Derecho	TOTAL	Residencia	Personal	U.E.C.	Grado	Fallecimiento	Otras	TOTAL
				Art. 144.1	Pago											
ANDALUCÍA	7.170	1.297	1.397	127	96	204	144	3.482	6.747	16	1.252	141	95	1.659	319	3.482
ALMERÍA	466	79	100	7	4	14	12	242	458	3	81	5	10	116	27	242
CÁDIZ	1.378	187	207	15	21	13	19	640	1.102	1	210	23	12	342	52	640
CÓRDOBA	683	184	145	11	9	20	15	336	720	1	117	15	12	156	35	336
GRANADA	619	143	94	12	3	14	15	317	598	3	92	13	16	166	27	317
HUELVA	479	61	117	11	1	41	12	212	455	1	62	12	6	110	21	212
JAÉN	379	59	69	1	3	12	4	243	391	0	98	10	3	102	30	243
MÁLAGA	1.484	291	242	37	46	29	32	707	1.384	6	260	15	19	356	51	707
SEVILLA	1.682	293	423	33	9	61	35	785	1.639	1	332	48	17	311	76	785
ARAGÓN	501	39	81	12	1	9	5	349	496	0	105	23	3	166	52	349
HUESCA	98	6	13	0	0	0	1	80	100	0	29	3	0	39	9	80
TERUEL	54	1	10	2	0	0	0	41	54	0	14	4	1	14	8	41
ZARAGOZA	349	32	58	10	1	9	4	228	342	0	62	16	2	113	35	228
ASTURIAS	702	88	208	13	3	25	8	342	687	2	90	21	5	199	25	342
ILLES BALEARS	769	255	192	0	105	0	1	261	814	1	62	9	15	151	23	261
CANARIAS	2.931	1.079	572	0	138	87	0	1.163	3.039	10	360	46	16	590	141	1.163
LAS PALMAS	1.220	719	138	0	96	14	0	494	1.461	5	170	26	15	189	89	494
S.C. TENERIFE	1.711	360	434	0	42	73	0	669	1.578	5	190	20	1	401	52	669
CANTABRIA	513	106	109	0	57	22	29	190	513	11	58	14	2	86	19	190
CASTILLA Y LEÓN	2.995	1.312	512	53	151	87	56	833	3.004	0	223	117	3	410	80	833
ÁVILA	229	79	49	4	12	5	7	82	238	0	8	13	0	41	20	82
BURGOS	181	34	19	12	4	23	1	88	181	0	23	9	0	44	12	88
LEÓN	280	27	64	27	10	9	18	125	280	0	31	7	0	77	10	125
PALENCIA	1.036	895	60	2	4	1	3	71	1.036	0	28	17	0	25	1	71
SALAMANCA	330	39	73	4	6	32	14	162	330	0	46	24	3	83	6	162
SEGOVIA	141	46	20	0	29	0	0	46	141	0	17	10	0	17	2	46
SORIA	38	6	1	1	2	4	0	24	38	0	5	1	0	12	6	24
VALLADOLID	508	117	130	3	77	13	13	155	508	0	42	25	0	74	14	155
ZAMORA	252	69	96	0	7	0	0	80	252	0	23	11	0	37	9	80
CASTILLA-LA MANCHA	1.931	544	414	21	83	80	2	777	1.921	5	218	77	17	336	124	777
ALBACETE	510	186	93	5	25	16	0	180	505	3	53	20	3	72	29	180
CIUDAD REAL	574	163	124	6	14	34	2	219	562	0	49	19	3	104	44	219
CUENCA	210	55	45	4	6	8	0	101	219	0	31	5	6	42	17	101
GUADALAJARA	132	31	33	4	3	16	0	56	143	1	10	7	2	24	12	56
TOLEDO	505	109	119	2	35	6	0	221	492	1	75	26	3	94	22	221

(Continúa al dorso)

CC.AA. Y/O PROVINCIAS	ENTRADA REVISIONES	REVISIONES EFECTUADAS							CAUSAS DE EXTINCIÓN DEL DERECHO							
		Sin Modif. Cuantía	Con Modif. Cuantía	Suspensión PNC		Compat. PNC Art. 147	Recuperación Art. 144.1	Extinción Derecho	TOTAL	Residencia	Personal	U.E.C.	Grado	Fallecimiento	Otras	TOTAL
				Art. 144.1	Pago											
CATALUNYA	3.497	401	1.063	279	35	27	14	1.857	3.676	14	504	91	37	964	247	1.857
BARCELONA	2.476	289	768	140	24	20	12	1.350	2.603	11	372	73	24	684	186	1.350
GIRONA	265	23	91	21	5	1	0	142	283	1	34	4	3	84	16	142
LLEIDA	231	19	64	30	1	0	0	119	233	0	48	2	1	61	7	119
TARRAGONA	525	70	140	88	5	6	2	246	557	2	50	12	9	135	38	246
COMUNIDAD VALENCIANA	2.921	433	462	33	170	128	25	1.598	2.849	5	601	85	55	785	67	1.598
ALICANTE	729	85	105	6	13	28	13	479	729	0	198	2	2	277	0	479
CASTELLÓN	272	9	68	3	9	21	10	152	272	1	41	20	2	51	37	152
VALENCIA	1.920	339	289	24	148	79	2	967	1.848	4	362	63	51	457	30	967
EXTREMADURA	2.064	794	517	16	226	47	0	594	2.194	2	172	97	2	242	79	594
BADAJOS	1.437	466	365	12	164	38	0	410	1.455	2	107	73	2	178	48	410
CÁCERES	627	328	152	4	62	9	0	184	739	0	65	24	0	64	31	184
GALICIA	2.843	448	700	19	75	6	12	1.583	2.843	2	404	221	30	707	219	1.583
A CORUÑA	1.382	368	327	13	15	4	5	650	1.382	1	223	20	4	283	119	650
LUGO	283	28	50	2	7	2	4	190	283	0	20	7	2	107	54	190
OURENSE	322	39	72	4	5	0	3	199	322	0	58	5	4	86	46	199
PONTEVEDRA	856	13	251	0	48	0	0	544	856	1	103	189	20	231	0	544
MADRID	2.445	234	809	23	74	44	2	1.259	2.445	12	273	153	12	678	131	1.259
MURCIA	1.390	290	287	8	24	16	25	583	1.233	0	166	92	28	246	51	583
NAVARRA	186	1	45	6	1	1	1	131	186	1	39	7	0	60	24	131
PAÍS VASCO	356	0	4	19	47	1	0	285	356	11	40	46	10	129	49	285
ÁLAVA	48	0	0	0	0	0	0	48	48	8	0	9	1	22	8	48
GUIPÚZCOA	0	0	0	0	0	0	0	0	0	0	0	0	0	0	0	0
VIZCAYA	308	0	4	19	47	1	0	237	308	3	40	37	9	107	41	237
LA RIOJA	196	20	52	7	10	4	13	87	193	0	29	8	0	34	16	87
CEUTA	363	199	92	7	2	7	5	51	363	1	13	4	0	28	5	51
MELILLA	412	33	172	13	31	77	0	86	412	2	20	7	1	48	8	86
TOTAL ESTADO	34.185	7.573	7.688	656	1.329	872	342	15.511	33.971	95	4.629	1.259	331	7.518	1.679	15.511

2 Prestaciones sociales y económicas para personas con discapacidad

Informe del seguimiento y evolución de la gestión de las prestaciones para personas con discapacidad

2.1 Introducción

El seguimiento y la evolución de la gestión y el pago de la nómina de las Prestaciones Sociales y Económicas para personas con discapacidad, contempladas en el Texto Refundido de la Ley General de derechos de las personas con discapacidad y de su inclusión social, aprobado por Real Decreto Legislativo 1/2013, de 29 de noviembre y reguladas por el Real Decreto 383/1984, de 1 de febrero, parte de la información facilitada por los distintos órganos gestores de las Comunidades Autónomas y por las Direcciones Territoriales del Imserso de Ceuta y Melilla, y se articula como se detalla a continuación:

- Datos de la gestión y de la nómina mensual.
- Datos de la gestión y de la nómina del año 2015, comprendiendo la realizada hasta el mes de referencia.
- Datos sobre la nómina de pago y número de beneficiarios desde el año 2008.

La información que este apartado del informe suministra hace referencia a los siguientes aspectos:

- Nóminas: situación y evolución de los beneficiarios, del número de subsidios que disfrutaban y de sus importes mensuales. Todo ello teniendo en cuenta que una amplia mayoría de aquéllos continúan siéndolo de uno o de los dos subsidios suprimidos por la Ley 26/1990 - Subsidios de Garantía de Ingresos Mínimos (SGIM) y por Ayuda de Tercera Persona (SATP) -, en aplicación de lo establecido en la Disposición Transitoria undécima de la Ley General de la Seguridad Social. Se ofrece también información sobre el número de personas que disfrutaban de Asistencia Sanitaria y Prestación Farmacéutica (ASPF) y sobre el movimiento de beneficiarios, con especial incidencia, en este caso, en el número de aquéllos que han optado por alguna prestación no contributiva.
- Gestión en trámite inicial: recoge la situación y la evolución de la gestión de las dos prestaciones vigentes tras la entrada en vigor de la Ley 26/1990, de 20 de diciembre: Subsidio de Movilidad y Compensación para Gastos de Transporte (SMGT) y Asistencia Sanitaria y Prestación Farmacéutica (ASPF).
- Gestión de las revisiones iniciadas, de oficio o a instancia de parte, respecto a todas las prestaciones sociales y económicas para personas con discapacidad.

2.2 Situación y evolución de los beneficiarios, número de prestaciones e importes de las nóminas

La Ley 36/2014, de 26 de diciembre, de Presupuestos Generales del Estado para el año 2015, así como el Real Decreto 1107/2014, de 26 de diciembre, sobre revalorización de las pensiones del sistema de la Seguridad Social y de otras prestaciones sociales públicas para el ejercicio 2015, establecieron las cuantías vigentes para el año 2015 de los subsidios económicos para personas con discapacidad regulados por el Real Decreto 383/1984, de 1 de febrero, quedando fijadas en los importes mensuales siguientes:

- Subsidio de Garantía de Ingresos Mínimos SGIM (14 pagas /año): 149,86 euros.
- Subsidio por Ayuda de Tercera Persona SATP (14 pagas /año): 58,45 euros.
- Subsidio de Movilidad y Compensación para Gastos de Transporte SMGT (12 pagas /año): 63,10 euros.

De acuerdo con la información facilitada por el Área de Informática del Inersso sobre los datos de nómina, así como por los órganos gestores de las Comunidades Autónomas de Navarra y del País Vasco, el número de beneficiarios distintos en el mes de mayo asciende a 19.235, un 1,03% menos que en el mes anterior. El número total de prestaciones reconocidas asciende a 20.848, cifra ésta superior a la de beneficiarios distintos, ya que una misma persona puede tener reconocido el derecho a más de una prestación. Del total de prestaciones, 12.791 son de naturaleza económica, de las que el 80,52% corresponde al SGIM, el 8,29% al SATP y el 11,19% restante al SMGT. Por último, la prestación de ASPF la tenían reconocida un total de 8.057 personas, un 0,98% menos que en el mes anterior.

El siguiente cuadro refleja los datos básicos señalados de la nómina:

NÓMINA DE MAYO	BENEFICIARIOS DISTINTOS	SGIM	SATP	SMGT	ASPF	TOTAL PRESTACIONES
BENEFICIARIOS	19.235	10.299	1.060	1.432	8.057	20.848
IMPORTE		1.546.928,02	61.957,03	91.545,10		1.700.430,15

Evolución importes nóminas mensuales

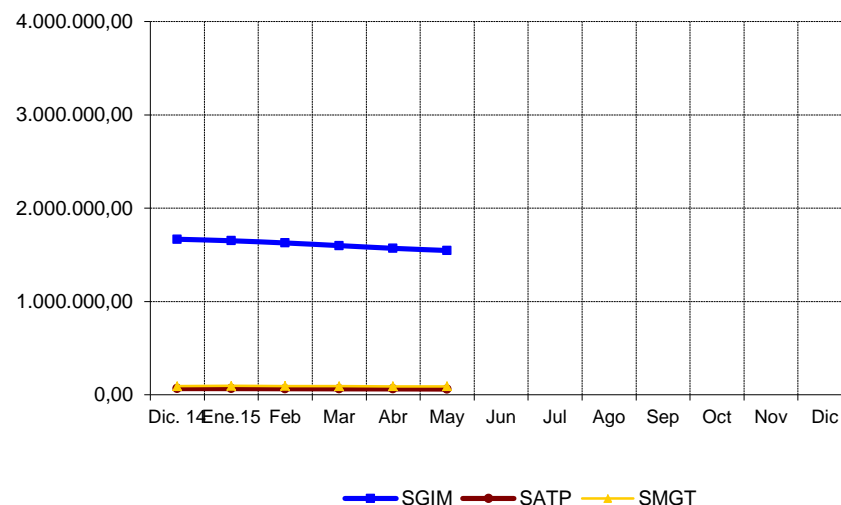

Evolución número prestaciones

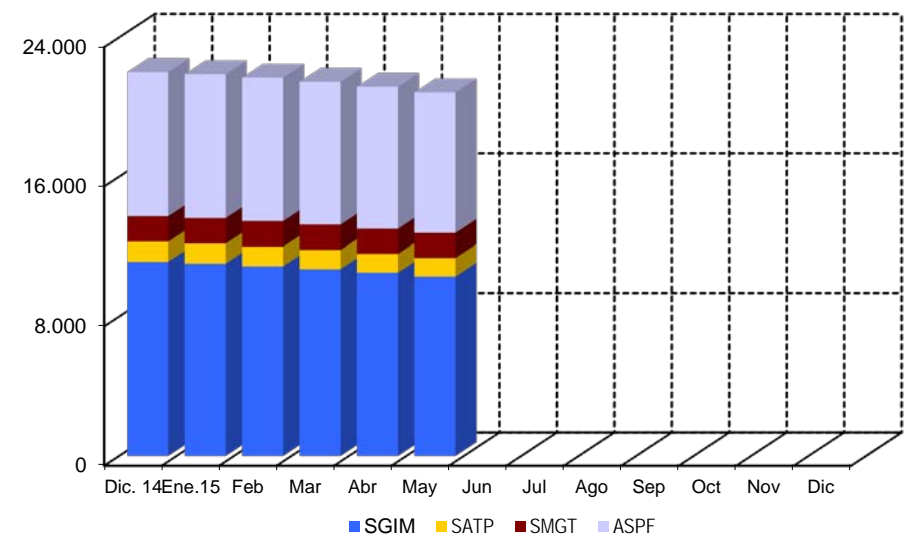

El importe de la nómina del mes de mayo ha ascendido a un total de 1.700.430,15 euros, correspondiendo el 90,97% al SGIM.

Finalmente, y conforme a la información disponible, los datos sobre el perfil tipo del beneficiario de prestaciones sociales y económicas para personas con discapacidad muestran un predominio de las mujeres sobre los hombres - en una proporción de 3,5 a 1 -, si bien la superioridad femenina no se manifiesta, aunque por escaso margen, entre los titulares menores de 45 años. Esta mujer tipo, cuya edad es superior a los 75 años, convive preferentemente integrada en una unidad familiar de la que depende económicamente, encontrándose afectada de una discapacidad de tipo físico.

2.3 Situación y evolución de la gestión en trámite inicial

Como se ha señalado en la introducción de este informe, el volumen de la gestión de las prestaciones sociales y económicas para personas con discapacidad, contempladas en el Real Decreto 383/1984, de 1 de febrero, se vio muy reducido tras la entrada en vigor de la Ley 26/1990, de 20 de diciembre, que suprimió los subsidios de Garantía de Ingresos Mínimos y por Ayuda de Tercera Persona. Los datos de la gestión de las solicitudes presentadas, resueltas, aprobadas y el índice de reconocimiento de las dos prestaciones vigentes (SMGT y ASPF) se recogen en los anexos 58 a 61.

2.4 Seguimiento de la gestión derivada de las revisiones de oficio y a instancia de parte

La revisión de oficio es la iniciada por el órgano gestor cuando, como resultado de las medidas de control disponibles o implantadas, conoce cualquier dato o información que pueda producir o haya producido una variación sobrevenida en los requisitos, y ello pueda dar lugar a la modificación de la cuantía o a la suspensión o extinción del derecho a la prestación, procediendo, en su caso, el abono de atrasos o la reclamación de las cantidades indebidamente percibidas. Por otro lado, las revisiones a instancia de parte se inician cuando el interesado, en cumplimiento de sus obligaciones, comunica al órgano gestor cualquier variación sobrevenida en su situación que pudiera tener incidencia en el derecho o en la cuantía reconocida de la prestación, siendo sus efectos resultantes idénticos a los ya indicados para las revisiones de oficio.

Los datos correspondientes al mes de mayo se refieren al detalle de las situaciones finales derivadas de los procesos de revisión, cuyas cifras se reflejan en los anexos 62 a 71. Del análisis de los mismos, es posible obtener las siguientes conclusiones:

- ✓ Se han emitido en el mes 219 resoluciones en las que se ha modificado la cuantía, se ha suspendido o se ha extinguido el derecho a alguna de las prestaciones, de las que el 68,49% se corresponde con el SGIM.
- ✓ Se ha realizado una modificación de cuantía del SGIM.
- ✓ Se han llevado a cabo 9 suspensiones del pago de la prestación, de las cuales, no se ha declarado ninguna suspensión del derecho del SGIM por haber iniciado su beneficiario una actividad laboral.

- ✓ Se ha extinguido el derecho de 209 prestaciones, de las que el 68,90% corresponde al SGIM. El gráfico siguiente refleja los distintos motivos de extinción en el total de prestaciones. Las causas principales, cuantitativamente, de la pérdida del derecho están sustentadas, por este orden, en que el beneficiario sea titular de alguna prestación de análoga naturaleza y finalidad y de superior cuantía, en segundo lugar en el fallecimiento del titular y en tercer lugar, en que disponga de recursos propios superiores al límite legalmente establecido, teniendo el resto de causas de extinción una relevancia minoritaria.

Causas de Extinción prestaciones sociales y económicas para personas con discapacidad

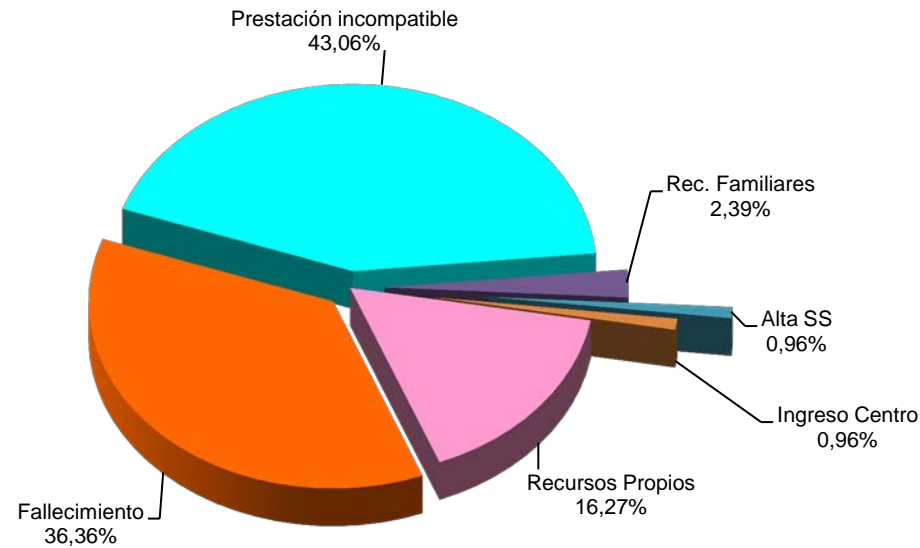

A n e x o s

2a Número de beneficiarios, prestaciones e importes de las nóminas

**PRESTACIONES DEL REAL DECRETO 383/1984, DE 1 DE FEBRERO
EVOLUCIÓN DE LOS BENEFICIARIOS E IMPORTES DE LAS NÓMINAS**

**TOTAL ESTADO
CON NAVARRA Y EL PAÍS VASCO**

MENSUALIDADES	NUMERO DE BENEFICIARIOS DISTINTOS	SGIM		SATP		SMGT		TOTAL		ASPF
		NÚMERO DE PRESTACIONES	IMPORTE BRUTO	NÚMERO DE PRESTACIONES	IMPORTE BRUTO	NÚMERO DE PRESTACIONES	IMPORTE BRUTO	NÚMERO DE PRESTACIONES	IMPORTE BRUTO	NÚMERO DE PRESTACIONES
AÑO 2008	42.775	27.749	62.041.066,85	3.267	2.885.373,15	2.722	2.022.455,77	33.738	66.948.895,77	14.007
AÑO 2009	38.081	24.210	53.742.715,72	2.794	2.458.214,86	2.370	1.762.449,39	29.374	57.963.379,97	12.997
AÑO 2010	33.294	20.509	46.148.475,09	2.336	2.119.486,15	2.082	1.579.280,12	24.927	49.847.241,36	12.050
AÑO 2011	29.743	17.608	39.464.541,10	1.907	1.698.558,64	1.802	1.421.894,88	21.317	42.584.994,62	11.512
AÑO 2012	26.210	15.074	33.698.569,77	1.601	1.412.132,51	1.641	1.304.356,20	18.316	36.415.058,48	10.567
AÑO 2013	23.215	12.960	28.912.773,95	1.341	1.180.157,55	1.556	1.215.199,20	15.857	31.308.130,70	9.509
AÑO 2014	20.187	11.143	24.870.951,48	1.144	1.005.047,72	1.456	1.154.950,30	13.743	27.030.949,50	8.269
AÑO 2015										
ENERO	20.071	11.040	1.651.223,99	1.136	66.808,35	1.461	96.195,10	13.637	1.814.227,44	8.252
FEBRERO	19.894	10.885	1.627.759,71	1.120	65.463,99	1.459	94.690,90	13.464	1.787.914,60	8.228
MARZO	19.684	10.719	1.599.353,82	1.099	64.256,08	1.447	92.800,90	13.265	1.756.410,80	8.189
ABRIL	19.435	10.520	1.570.155,34	1.077	63.398,80	1.433	91.967,40	13.030	1.725.521,54	8.137
MAYO	19.235	10.299	1.546.928,02	1.060	61.957,03	1.432	91.545,10	12.791	1.700.430,15	8.057
JUNIO *										
JULIO										
AGOSTO										
SETIEMBRE										
OCTUBRE										
NOVIEMBRE *										
DICIEMBRE										
TOTAL AÑO 2015			7.995.420,88		321.884,25		467.199,40		8.784.504,53	

* En SGIM y SATP, junto a la mensualidad se abona una paga extra

PRESTACIONES DEL REAL DECRETO 383/1984, DE 1 DE FEBRERO

BENEFICIARIOS E IMPORTE DE LA NÓMINA AÑO 2015

MAYO

CC.AA. Y/O PROVINCIAS	NÚMERO DE BENEFICIARIOS DISTINTOS	SGIM		SATP		SMGT		TOTAL		ASPF
		NÚMERO DE PRESTACIONES	IMPORTE BRUTO	NÚMERO DE PRESTACIONES	IMPORTE BRUTO	NÚMERO DE PRESTACIONES	IMPORTE BRUTO	NÚMERO DE PRESTACIONES	IMPORTE BRUTO	NÚMERO DE PRESTACIONES
ANDALUCÍA	3.257	2.493	371.964,76	275	16.073,75	177	11.542,30	2.945	399.580,81	747
ALMERÍA	685	605	89.338,91	42	2.454,90	40	2.645,20	687	94.439,01	62
CÁDIZ	332	229	34.317,94	36	2.104,20	37	2.334,70	302	38.756,84	84
CÓRDOBA	176	138	20.513,01	26	1.519,70	12	757,20	176	22.789,91	29
GRANADA	182	82	12.231,14	16	935,20	7	441,70	105	13.608,04	101
HUELVA	90	59	8.722,88	6	350,70	7	441,70	72	9.515,28	25
JAÉN	188	160	23.840,46	15	876,75	10	631,00	185	25.348,21	24
MÁLAGA	1.348	1.046	156.625,06	110	6.429,50	39	2.713,30	1.195	165.767,86	367
SEVILLA	256	174	26.375,36	24	1.402,80	25	1.577,50	223	29.355,66	55
ARAGÓN	472	271	40.612,06	27	1.578,15	41	2.650,20	339	44.840,41	181
HUESCA	65	40	5.994,40	2	116,90	1	63,10	43	6.174,40	24
TERUEL	31	21	3.147,06	1	58,45	5	315,50	27	3.521,01	5
ZARAGOZA	376	210	31.470,60	24	1.402,80	35	2.271,60	269	35.145,00	152
ASTURIAS	662	457	68.387,17	31	1.811,95	32	2.019,00	520	72.218,12	191
ILLES BALEARS	123	117	17.533,62	15	876,75	7	441,70	139	18.852,07	2
CANARIAS	232	83	12.438,38	25	1.461,25	41	2.587,10	149	16.486,73	118
LAS PALMAS	135	18	2.697,48	3	175,35	26	1.640,60	47	4.513,43	95
S.C. TENERIFE	97	65	9.740,90	22	1.285,90	15	946,50	102	11.973,30	23
CANTABRIA	560	183	27.424,38	30	1.753,50	20	1.262,00	233	30.439,88	365
CASTILLA Y LEÓN	2.270	910	135.670,20	124	7.247,80	68	4.290,80	1.102	147.208,80	1.321
ÁVILA	312	76	11.389,36	18	1.052,10	3	189,30	97	12.630,76	233
BURGOS	102	67	10.040,62	6	350,70	10	631,00	83	11.022,32	26
LEÓN	832	207	30.602,76	15	876,75	16	1.009,60	238	32.489,11	611
PALENCIA	178	72	10.789,92	8	467,60	10	631,00	90	11.888,52	99
SALAMANCA	416	130	19.481,80	20	1.169,00	6	378,60	156	21.029,40	289
SEGOVIA	85	66	9.789,93	15	876,75	3	189,30	84	10.855,98	19
SORIA	55	49	7.325,20	6	350,70	1	63,10	56	7.739,00	8
VALLADOLID	186	159	23.662,37	16	935,20	9	567,90	184	25.165,47	20
ZAMORA	104	84	12.588,24	20	1.169,00	10	631,00	114	14.388,24	16
CASTILLA-LA MANCHA	2.315	598	89.729,48	81	4.734,45	24	1.514,40	703	95.978,33	1.711
ALBACETE	473	124	18.096,40	21	1.227,45	4	252,40	149	19.576,25	344
CIUDAD REAL	807	68	10.190,48	10	584,50	3	189,30	81	10.964,28	741
CUENCA	348	96	14.986,00	10	584,50	2	126,20	108	15.696,70	254
GUADALAJARA	106	64	9.591,04	11	642,95	4	252,40	79	10.486,39	40
TOLEDO	581	246	36.865,56	29	1.695,05	11	694,10	286	39.254,71	332

(Continúa al dorso)

CC.AA. Y/O PROVINCIAS	NÚMERO DE BENEFICIARIOS DISTINTOS	SGIM		SATP		SMGT		T O T A L		ASPF
		NÚMERO DE PRESTACIONES	IMPORTE BRUTO	NÚMERO DE PRESTACIONES	IMPORTE BRUTO	NÚMERO DE PRESTACIONES	IMPORTE BRUTO	NÚMERO DE PRESTACIONES	IMPORTE BRUTO	NÚMERO DE PRESTACIONES
CATALUNYA	943	861	128.648,89	48	2.805,60	82	5.174,20	991	136.628,69	40
BARCELONA	650	596	89.016,05	25	1.461,25	56	3.533,60	677	94.010,90	23
GIRONA	72	66	9.890,76	4	233,80	6	378,60	76	10.503,16	1
LLEIDA	91	79	11.838,94	13	759,85	9	567,90	101	13.166,69	9
TARRAGONA	130	120	17.903,14	6	350,70	11	694,10	137	18.947,94	7
COMUNIDAD VALENCIANA	1.731	1.038	154.674,94	94	5.494,30	148	9.334,80	1.280	169.504,04	601
ALICANTE	907	626	93.041,98	27	1.578,15	39	2.460,50	692	97.080,63	273
CASTELLÓN	133	111	16.576,16	7	409,15	19	1.195,30	137	18.180,61	6
VALENCIA	691	301	45.056,80	60	3.507,00	90	5.679,00	451	54.242,80	322
EXTREMADURA	842	452	67.407,85	51	2.980,95	66	4.161,00	569	74.549,80	343
BADAJOS	567	227	33.964,13	27	1.578,15	32	2.015,60	286	37.557,88	316
CÁCERES	275	225	33.443,72	24	1.402,80	34	2.145,40	283	36.991,92	27
GALICIA	699	407	60.555,56	59	3.448,55	81	5.111,10	547	69.115,21	246
A CORUÑA	309	160	23.555,82	33	1.928,85	62	3.912,20	255	29.396,87	94
LUGO	59	17	2.547,62	4	233,80	12	757,20	33	3.538,62	33
OURENSE	104	45	6.893,56	2	116,90	1	63,10	48	7.073,56	59
PONTEVEDRA	227	185	27.558,56	20	1.169,00	6	378,60	211	29.106,16	60
MADRID	1.462	715	107.149,90	90	5.260,50	134	8.455,40	939	120.865,80	707
MURCIA	2.569	1.211	179.760,24	46	2.688,70	71	4.921,60	1.328	187.370,54	1.331
NAVARRA	112	19	12.288,49	18	1.052,13	10	631,00	47	13.971,62	20
PAÍS VASCO	344	293	44.058,84	28	1.636,60	23	1.451,30	344	47.146,74	68
ARABA/ÁLAVA	52	42	6.443,98	9	526,05	1	63,10	52	7.033,13	12
GIPUZKOA	110	100	14.986,00	10	584,50	10	631,00	120	16.201,50	37
BIZKAIA	182	151	22.628,86	9	526,05	12	757,20	172	23.912,11	19
LA RIOJA	89	62	9.291,32	4	233,80	5	315,50	71	9.840,62	23
CEUTA	138	61	9.141,46	6	350,70	54	3.407,40	121	12.899,56	37
MELILLA	415	68	10.190,48	8	467,60	348	22.274,30	424	32.932,38	5
TOTAL ESTADO	19.235	10.299	1.546.928,02	1.060	61.957,03	1.432	91.545,10	12.791	1.700.430,15	8.057

2b Prestaciones sociales y económicas para personas con discapacidad:

Datos de la gestión mensual y anual

PRESTACIONES DEL REAL DECRETO 383/1984, DE 1 DE FEBRERO DATOS DE GESTIÓN CORRESPONDIENTES AL MES DE MAYO DE 2015

CC.AA. Y/O PROVINCIAS	SUBSIDIO DE MOVILIDAD Y COMPENSACIÓN PARA						ASISTENCIA SANITARIA Y PRESTACIÓN FARMACÉUTICA						TOTAL PRESTACIONES					
	PTES.		GASTOS DE TRANSPORTE (S.M.G.T.)			PTES.	PTES.		(A.S.P.F.)			PTES.	REAL DECRETO 383/1984				PTES.	
	MES ANT.	SOLC.	REST.	APRB. (nº y % C.R.)	FIN MES	MES ANT.	SOLC.	REST.	APRB. (nº y % C.R.)	FIN MES	MES ANT.	SOLC.	REST.	APRB. (nº y % C.R.)	FIN MES			
ANDALUCÍA	10	6	5	0	-	11	5	0	1	0	-	4	15	6	6	0	-	15
ALMERÍA	0	2	2	0	-	0	0	0	0	-	0	0	2	2	0	-	0	
CÁDIZ	0	0	0	0	-	0	0	0	0	-	0	0	0	0	0	-	0	
CÓRDOBA	1	2	0	0	-	3	1	0	0	-	1	2	2	0	0	-	4	
GRANADA	0	2	0	0	-	2	0	0	0	-	0	0	2	0	0	-	2	
HUELVA	3	0	1	0	-	2	0	0	0	-	0	3	0	1	0	-	2	
JAÉN	0	0	0	0	-	0	0	0	0	-	0	0	0	0	0	-	0	
MÁLAGA	3	0	0	0	-	3	4	0	1	0	-	3	7	0	1	0	-	6
SEVILLA	3	0	2	0	-	1	0	0	0	-	0	3	0	2	0	-	1	
ARAGÓN	1	0	1	1	100,00	0	0	0	0	-	0	1	0	1	1	100,00	0	
HUESCA	0	0	0	0	-	0	0	0	0	-	0	0	0	0	0	-	0	
TERUEL	0	0	0	0	-	0	0	0	0	-	0	0	0	0	0	-	0	
ZARAGOZA	1	0	1	1	100,00	0	0	0	0	-	0	1	0	1	1	100,00	0	
ASTURIAS	0	0	0	0	-	0	0	0	0	-	0	0	0	0	0	-	0	
ILLES BALEARS	0	0	0	0	-	0	0	0	0	-	0	0	0	0	0	-	0	
CANARIAS	2	1	1	0	-	2	0	1	1	0	-	0	2	2	2	0	-	2
LAS PALMAS	1	1	1	0	-	1	0	1	0	-	0	1	2	2	0	-	1	
S.C. TENERIFE	1	0	0	0	-	1	0	0	0	-	0	1	0	0	0	-	1	
CANTABRIA	0	1	1	1	100,00	0	0	0	0	-	0	0	1	1	1	100,00	0	
CASTILLA Y LEÓN	0	1	1	1	100,00	0	0	0	0	-	0	0	1	1	1	100,00	0	
ÁVILA	0	0	0	0	-	0	0	0	0	-	0	0	0	0	0	-	0	
BURGOS	0	0	0	0	-	0	0	0	0	-	0	0	0	0	0	-	0	
LEÓN	0	0	0	0	-	0	0	0	0	-	0	0	0	0	0	-	0	
PALENCIA	0	0	0	0	-	0	0	0	0	-	0	0	0	0	0	-	0	
SALAMANCA	0	1	1	1	100,00	0	0	0	0	-	0	0	1	1	1	100,00	0	
SEGOVIA	0	0	0	0	-	0	0	0	0	-	0	0	0	0	0	-	0	
SORIA	0	0	0	0	-	0	0	0	0	-	0	0	0	0	0	-	0	
VALLADOLID	0	0	0	0	-	0	0	0	0	-	0	0	0	0	0	-	0	
ZAMORA	0	0	0	0	-	0	0	0	0	-	0	0	0	0	0	-	0	
CASTILLA-LA MANCHA	1	0	1	1	100,00	0	0	0	0	-	0	1	0	1	1	100,00	0	
ALBACETE	0	0	0	0	-	0	0	0	0	-	0	0	0	0	0	-	0	
CIUDAD REAL	1	0	1	1	100,00	0	0	0	0	-	0	1	0	1	1	100,00	0	
CUENCA	0	0	0	0	-	0	0	0	0	-	0	0	0	0	0	-	0	
GUADALAJARA	0	0	0	0	-	0	0	0	0	-	0	0	0	0	0	-	0	
TOLEDO	0	0	0	0	-	0	0	0	0	-	0	0	0	0	0	-	0	

(Continúa al dorso)

CC.AA. Y/O PROVINCIAS	SUBSIDIO DE MOVILIDAD Y COMPENSACIÓN PARA					ASISTENCIA SANITARIA Y PRESTACIÓN FARMACÉUTICA					TOTAL PRESTACIONES							
	PTE. MES ANT.	GASTOS DE TRANSPORTE (S.M.G.T.)			PTE. FINAL	PTE. MES ANT.	(A.S.P.F.)			PTE. FINAL	PTE. MES ANT.	REAL DECRETO 383/1984			PTE. FINAL			
		SOLC.	REST.	APRB. (nº y % C.R.)			SOLC.	REST.	APRB. (nº y % C.R.)			SOLC.	REST.	APRB. (nº y % C.R.)				
CATALUNYA	10	7	5	0	-	12	11	3	3	0	-	11	21	10	8	0	-	23
BARCELONA	8	5	3	0	-	10	8	3	1	0	-	10	16	8	4	0	-	20
GIRONA	0	1	1	0	-	0	2	0	1	0	-	1	2	1	2	0	-	1
LLEIDA	0	0	0	0	-	0	1	0	1	0	-	0	1	0	1	0	-	0
TARRAGONA	2	1	1	0	-	2	0	0	0	0	-	0	2	1	1	0	-	2
COMUNIDAD VALENCIANA	3	1	1	1	100,00	3	0	0	0	0	-	0	3	1	1	1	100,00	3
ALICANTE	0	1	1	1	100,00	0	0	0	0	0	-	0	0	1	1	1	100,00	0
CASTELLÓN	0	0	0	0	-	0	0	0	0	0	-	0	0	0	0	0	-	0
VALENCIA	3	0	0	0	-	3	0	0	0	0	-	0	3	0	0	0	-	3
EXTREMADURA	1	0	0	0	-	1	0	0	0	0	-	0	1	0	0	0	-	1
BADAJOS	1	0	0	0	-	1	0	0	0	0	-	0	1	0	0	0	-	1
CÁCERES	0	0	0	0	-	0	0	0	0	0	-	0	0	0	0	0	-	0
GALICIA	0	0	0	0	-	0	1	0	1	0	-	0	1	0	1	0	-	0
A CORUÑA	0	0	0	0	-	0	0	0	0	0	-	0	0	0	0	0	-	0
LUGO	0	0	0	0	-	0	1	0	1	0	-	0	1	0	1	0	-	0
OURENSE	0	0	0	0	-	0	0	0	0	0	-	0	0	0	0	0	-	0
PONTEVEDRA	0	0	0	0	-	0	0	0	0	0	-	0	0	0	0	0	-	0
MADRID	0	4	3	0	-	1	0	5	4	0	-	1	0	9	7	0	-	2
MURCIA	5	0	1	1	100,00	4	1	0	0	0	-	1	6	0	1	1	100,00	5
NAVARRA	0	0	0	0	-	0	0	1	1	1	100,00	0	0	1	1	1	100,00	0
PAÍS VASCO	0	0	0	0	-	0	0	0	0	0	-	0	0	0	0	0	-	0
ARABA/ÁLAVA	0	0	0	0	-	0	0	0	0	0	-	0	0	0	0	0	-	0
GIPUZKOA	0	0	0	0	-	0	0	0	0	0	-	0	0	0	0	0	-	0
BIZKAIA	0	0	0	0	-	0	0	0	0	0	-	0	0	0	0	0	-	0
LA RIOJA	0	0	0	0	-	0	0	0	0	0	-	0	0	0	0	0	-	0
CEUTA	2	3	3	1	33,33	2	0	0	0	0	-	0	2	3	3	1	33,33	2
MELILLA	18	7	11	5	45,45	14	0	0	0	0	-	0	18	7	11	5	45,45	14

TOTAL ESTADO	53	31	34	12	35,29	50	18	10	11	1	9,09	17	71	41	45	13	28,89	67
---------------------	----	----	----	----	-------	----	----	----	----	---	------	----	----	----	----	----	-------	----

PRESTACIONES DEL REAL DECRETO 383/1984, DE 1 DE FEBRERO

DATOS DE GESTIÓN CORRESPONDIENTES AL AÑO 2015 HASTA MAYO

CC.AA. Y/O PROVINCIAS	SUBSIDIO DE MOVILIDAD Y COMPENSACIÓN PARA						ASISTENCIA SANITARIA Y PRESTACIÓN FARMACÉUTICA						TOTAL PRESTACIONES					
	PTE. AÑO ANT.	GASTOS DE TRANSPORTE (S.M.G.T.)				PTE. FINAL	PTE. AÑO ANT.	(A.S.P.F.)				PTE. FINAL	PTE. AÑO ANT.	REAL DECRETO 383/1984				PTE. FINAL
		SOLC.	REST.	APRB. (nº y % C.R.)				SOLC.	REST.	APRB. (nº y % C.R.)				SOLC.	REST.	APRB. (nº y % C.R.)		
ANDALUCÍA	8	38	35	9	25,71	11	5	13	14	0	-	4	13	51	49	9	18,37	15
ALMERÍA	0	10	10	2	20,00	0	0	1	1	0	-	0	0	11	11	2	18,18	0
CÁDIZ	0	1	1	1	100,00	0	0	0	0	0	-	0	0	1	1	1	100,00	0
CÓRDOBA	1	6	4	0	-	3	0	2	1	0	-	1	1	8	5	0	-	4
GRANADA	2	3	3	0	-	2	1	1	2	0	-	0	3	4	5	0	-	2
HUELVA	0	3	1	0	-	2	0	1	1	0	-	0	0	4	2	0	-	2
JAÉN	0	0	0	0	-	0	0	0	0	0	-	0	0	0	0	0	-	0
MÁLAGA	5	7	9	4	44,44	3	4	5	6	0	-	3	9	12	15	4	26,67	6
SEVILLA	0	8	7	2	28,57	1	0	3	3	0	-	0	0	11	10	2	20,00	1
ARAGÓN	0	5	5	2	40,00	0	0	3	3	0	-	0	0	8	8	2	25,00	0
HUESCA	0	0	0	0	-	0	0	0	0	0	-	0	0	0	0	0	-	0
TERUEL	0	0	0	0	-	0	0	0	0	0	-	0	0	0	0	0	-	0
ZARAGOZA	0	5	5	2	40,00	0	0	3	3	0	-	0	0	8	8	2	25,00	0
ASTURIAS	0	0	0	0	-	0	1	0	1	0	-	0	1	0	1	0	-	0
ILLES BALEARS	0	0	0	0	-	0	0	0	0	0	-	0	0	0	0	0	-	0
CANARIAS	1	2	1	0	-	2	0	5	5	0	-	0	1	7	6	0	-	2
LAS PALMAS	0	2	1	0	-	1	0	5	5	0	-	0	0	7	6	0	-	1
S.C. TENERIFE	1	0	0	0	-	1	0	0	0	0	-	0	1	0	0	0	-	1
CANTABRIA	0	1	1	1	100,00	0	0	0	0	0	-	0	0	1	1	1	100,00	0
CASTILLA Y LEÓN	0	4	4	1	25,00	0	0	0	0	0	-	0	0	4	4	1	25,00	0
ÁVILA	0	0	0	0	-	0	0	0	0	0	-	0	0	0	0	0	-	0
BURGOS	0	0	0	0	-	0	0	0	0	0	-	0	0	0	0	0	-	0
LEÓN	0	0	0	0	-	0	0	0	0	0	-	0	0	0	0	0	-	0
PALENCIA	0	0	0	0	-	0	0	0	0	0	-	0	0	0	0	0	-	0
SALAMANCA	0	3	3	1	33,33	0	0	0	0	0	-	0	0	3	3	1	33,33	0
SEGOVIA	0	0	0	0	-	0	0	0	0	0	-	0	0	0	0	0	-	0
SORIA	0	0	0	0	-	0	0	0	0	0	-	0	0	0	0	0	-	0
VALLADOLID	0	0	0	0	-	0	0	0	0	0	-	0	0	0	0	0	-	0
ZAMORA	0	1	1	0	-	0	0	0	0	0	-	0	0	1	1	0	-	0
CASTILLA-LA MANCHA	2	1	3	1	33,33	0	0	0	0	0	-	0	2	1	3	1	33,33	0
ALBACETE	0	0	0	0	-	0	0	0	0	0	-	0	0	0	0	0	-	0
CIUDAD REAL	2	1	3	1	33,33	0	0	0	0	0	-	0	2	1	3	1	33,33	0
CUENCA	0	0	0	0	-	0	0	0	0	0	-	0	0	0	0	0	-	0
GUADALAJARA	0	0	0	0	-	0	0	0	0	0	-	0	0	0	0	0	-	0
TOLEDO	0	0	0	0	-	0	0	0	0	0	-	0	0	0	0	0	-	0

(Continúa al dorso)

CC.AA. Y/O PROVINCIAS	SUBSIDIO DE MOVILIDAD Y COMPENSACIÓN PARA						ASISTENCIA SANITARIA Y PRESTACIÓN FARMACÉUTICA						TOTAL PRESTACIONES					
	PTE. AÑO ANT.	GASTOS DE TRANSPORTE (S.M.G.T.)				PTE. FINAL	PTE. AÑO ANT.	(A.S.P.F.)				PTE. FINAL	PTE. AÑO ANT.	REAL DECRETO 383/1984				PTE. FINAL
		SOLC.	REST.	APRB. (nº y % C.R.)				SOLC.	REST.	APRB. (nº y % C.R.)				SOLC.	REST.	APRB. (nº y % C.R.)		
CATALUNYA	10	24	22	0	-	12	4	13	6	1	16,67	11	14	37	28	1	3,57	23
BARCELONA	8	13	11	0	-	10	4	9	3	0	-	10	12	22	14	0	-	20
GIRONA	0	3	3	0	-	0	0	2	1	0	-	1	0	5	4	0	-	1
LLEIDA	1	4	5	0	-	0	0	1	1	0	-	0	1	5	6	0	-	0
TARRAGONA	1	4	3	0	-	2	0	1	1	1	100,00	0	1	5	4	1	25,00	2
COMUNIDAD VALENCIANA	1	8	6	2	33,33	3	3	0	3	0	-	0	4	8	9	2	22,22	3
ALICANTE	0	4	4	1	25,00	0	0	0	0	0	-	0	0	4	4	1	25,00	0
CASTELLÓN	0	0	0	0	-	0	0	0	0	0	-	0	0	0	0	0	-	0
VALENCIA	1	4	2	1	50,00	3	3	0	3	0	-	0	4	4	5	1	20,00	3
EXTREMADURA	4	1	4	0	-	1	0	0	0	0	-	0	4	1	4	0	-	1
BADAJOS	4	1	4	0	-	1	0	0	0	0	-	0	4	1	4	0	-	1
CÁCERES	0	0	0	0	-	0	0	0	0	0	-	0	0	0	0	0	-	0
GALICIA	1	1	2	1	50,00	0	3	5	8	0	-	0	4	6	10	1	10,00	0
A CORUÑA	1	0	1	1	100,00	0	1	2	3	0	-	0	2	2	4	1	25,00	0
LUGO	0	0	0	0	-	0	0	1	1	0	-	0	0	1	1	0	-	0
OURENSE	0	1	1	0	-	0	0	1	1	0	-	0	0	2	2	0	-	0
PONTEVEDRA	0	0	0	0	-	0	2	1	3	0	-	0	2	1	3	0	-	0
MADRID	2	16	17	0	-	1	1	15	15	0	-	1	3	31	32	0	-	2
MURCIA	3	9	8	4	50,00	4	1	1	1	0	-	1	4	10	9	4	44,44	5
NAVARRA	0	0	0	0	-	0	0	1	1	1	100,00	0	0	1	1	1	100,00	0
PAÍS VASCO	0	2	2	1	50,00	0	1	4	5	0	-	0	1	6	7	1	14,29	0
ARABA/ÁLAVA	0	0	0	0	-	0	0	0	0	0	-	0	0	0	0	0	-	0
GIPUZKOA	0	1	1	1	100,00	0	1	2	3	0	-	0	1	3	4	1	25,00	0
BIZKAIA	0	1	1	0	-	0	0	2	2	0	-	0	0	3	3	0	-	0
LA RIOJA	0	0	0	0	-	0	0	0	0	0	-	0	0	0	0	0	-	0
CEUTA	1	5	4	2	50,00	2	0	0	0	0	-	0	1	5	4	2	50,00	2
MELILLA	5	38	29	20	68,97	14	0	0	0	0	-	0	5	38	29	20	68,97	14

TOTAL ESTADO	38	155	143	44	30,77	50	19	60	62	2	3,23	17	57	215	205	46	22,44	67
---------------------	----	-----	-----	----	-------	----	----	----	----	---	------	----	----	-----	-----	----	-------	----

2c Revisiones de oficio e instancia de parte: Datos de la gestión mensual y anual

**PRESTACIONES DEL REAL DECRETO 383/1984, DE 1 DE FEBRERO
REVISIONES DE OFICIO E INSTANCIA DE PARTE EFECTUADAS DE SGIM
DATOS DE GESTIÓN CORRESPONDIENTES AL MES DE MAYO DE 2015**

CC.AA. Y/O PROVINCIAS	REVISIONES EFECTUADAS				CAUSAS DE EXTINCIÓN DEL DERECHO						
	Modifica. Cuantía	Extinción Derecho	Suspensión		TOTAL	Recursos Propios	Prestación Incompatible	Pérdida Residencia	Fallecimiento	Grado y Baremo	TOTAL
			Act. Laboral	Otras							
ANDALUCÍA	0	38	0	0	38	21	7	0	10	0	38
ALMERÍA	0	11	0	0	11	7	1	0	3	0	11
CÁDIZ	0	4	0	0	4	3	1	0	0	0	4
CÓRDOBA	0	6	0	0	6	2	3	0	1	0	6
GRANADA	0	1	0	0	1	0	0	0	1	0	1
HUELVA	0	0	0	0	0	0	0	0	0	0	0
JAÉN	0	2	0	0	2	1	0	0	1	0	2
MÁLAGA	0	12	0	0	12	6	2	0	4	0	12
SEVILLA	0	2	0	0	2	2	0	0	0	0	2
ARAGÓN	0	0	0	0	0	0	0	0	0	0	0
HUESCA	0	0	0	0	0	0	0	0	0	0	0
TERUEL	0	0	0	0	0	0	0	0	0	0	0
ZARAGOZA	0	0	0	0	0	0	0	0	0	0	0
ASTURIAS	0	4	0	0	4	0	2	0	2	0	4
ILLES BALEARS	0	0	0	0	0	0	0	0	0	0	0
CANARIAS	0	0	0	0	0	0	0	0	0	0	0
LAS PALMAS	0	0	0	0	0	0	0	0	0	0	0
S.C. TENERIFE	0	0	0	0	0	0	0	0	0	0	0
CANTABRIA	0	1	0	0	1	1	0	0	0	0	1
CASTILLA Y LEÓN	0	18	0	0	18	1	11	0	6	0	18
ÁVILA	0	5	0	0	5	0	2	0	3	0	5
BURGOS	0	0	0	0	0	0	0	0	0	0	0
LEÓN	0	6	0	0	6	0	5	0	1	0	6
PALENCIA	0	1	0	0	1	1	0	0	0	0	1
SALAMANCA	0	0	0	0	0	0	0	0	0	0	0
SEGOVIA	0	2	0	0	2	0	1	0	1	0	2
SORIA	0	2	0	0	2	0	2	0	0	0	2
VALLADOLID	0	0	0	0	0	0	0	0	0	0	0
ZAMORA	0	2	0	0	2	0	1	0	1	0	2
CASTILLA-LA MANCHA	0	9	0	0	9	0	7	0	2	0	9
ALBACETE	0	2	0	0	2	0	2	0	0	0	2
CIUDAD REAL	0	2	0	0	2	0	2	0	0	0	2
CUENCA	0	1	0	0	1	0	0	0	1	0	1
GUADALAJARA	0	0	0	0	0	0	0	0	0	0	0
TOLEDO	0	4	0	0	4	0	3	0	1	0	4

(Continúa al dorso)

CC.AA. Y/O PROVINCIAS	REVISIONES EFECTUADAS				CAUSAS DE EXTINCIÓN DEL DERECHO						
	Modifica. Cuantía	Extinción Derecho	Suspensión		TOTAL	Recursos Propios	Prestación Incompatible	Pérdida Residencia	Fallecimiento	Grado y Baremo	TOTAL
			Act. Laboral	Otras							
CATALUNYA	0	6	0	0	6	0	4	0	2	0	6
BARCELONA	0	3	0	0	3	0	3	0	0	0	3
GIRONA	0	0	0	0	0	0	0	0	0	0	0
LLEIDA	0	1	0	0	1	0	0	0	1	0	1
TARRAGONA	0	2	0	0	2	0	1	0	1	0	2
COMUNIDAD VALENCIANA	0	16	0	0	16	2	7	0	7	0	16
ALICANTE	0	12	0	0	12	0	6	0	6	0	12
CASTELLÓN	0	1	0	0	1	0	1	0	0	0	1
VALENCIA	0	3	0	0	3	2	0	0	1	0	3
EXTREMADURA	0	15	0	5	20	0	10	0	5	0	15
BADAJOS	0	7	0	5	12	0	4	0	3	0	7
CÁCERES	0	8	0	0	8	0	6	0	2	0	8
GALICIA	1	9	0	0	10	0	2	0	7	0	9
A CORUÑA	0	0	0	0	0	0	0	0	0	0	0
LUGO	0	1	0	0	1	0	0	0	1	0	1
OURENSE	0	0	0	0	0	0	0	0	0	0	0
PONTEVEDRA	1	8	0	0	9	0	2	0	6	0	8
MADRID	0	9	0	0	9	0	5	0	4	0	9
MURCIA	0	17	0	0	17	0	10	0	7	0	17
NAVARRA	0	0	0	0	0	0	0	0	0	0	0
PAÍS VASCO	0	1	0	0	1	0	1	0	0	0	1
ARABA/ÁLAVA	0	0	0	0	0	0	0	0	0	0	0
GIPUZKOA	0	0	0	0	0	0	0	0	0	0	0
BIZKAIA	0	1	0	0	1	0	1	0	0	0	1
LA RIOJA	0	0	0	0	0	0	0	0	0	0	0
CEUTA	0	1	0	0	1	1	0	0	0	0	1
MELILLA	0	0	0	0	0	0	0	0	0	0	0

TOTAL ESTADO	1	144	0	5	150	26	66	0	52	0	144
---------------------	---	-----	---	---	-----	----	----	---	----	---	-----

**PRESTACIONES DEL REAL DECRETO 383/1984, DE 1 DE FEBRERO
REVISIONES DE OFICIO E INSTANCIA DE PARTE EFECTUADAS EN SATP
DATOS DE GESTIÓN CORRESPONDIENTES AL MES DE MAYO DE 2015**

CC.AA. Y/O PROVINCIAS	REVISIONES EFECTUADAS			CAUSAS DE EXTINCIÓN DEL DERECHO							
	Extinción Derecho	Suspensión	TOTAL	Recursos Propios	Prestación Incompatible	Ingreso Centro	Pérdida Residencia	Fallecimiento	Grado y Baremo	Alta S.S.	TOTAL
ANDALUCÍA	6	0	6	2	0	2	0	2	0	0	6
ALMERÍA	3	0	3	0	0	2	0	1	0	0	3
CÁDIZ	0	0	0	0	0	0	0	0	0	0	0
CÓRDOBA	2	0	2	1	0	0	0	1	0	0	2
GRANADA	0	0	0	0	0	0	0	0	0	0	0
HUELVA	0	0	0	0	0	0	0	0	0	0	0
JAÉN	0	0	0	0	0	0	0	0	0	0	0
MÁLAGA	1	0	1	1	0	0	0	0	0	0	1
SEVILLA	0	0	0	0	0	0	0	0	0	0	0
ARAGÓN	0	0	0	0	0	0	0	0	0	0	0
HUESCA	0	0	0	0	0	0	0	0	0	0	0
TERUEL	0	0	0	0	0	0	0	0	0	0	0
ZARAGOZA	0	0	0	0	0	0	0	0	0	0	0
ASTURIAS	1	0	1	0	0	0	0	1	0	0	1
ILLES BALEARS	0	0	0	0	0	0	0	0	0	0	0
CANARIAS	0	0	0	0	0	0	0	0	0	0	0
LAS PALMAS	0	0	0	0	0	0	0	0	0	0	0
S.C. TENERIFE	0	0	0	0	0	0	0	0	0	0	0
CANTABRIA	2	0	2	2	0	0	0	0	0	0	2
CASTILLA Y LEÓN	2	0	2	0	1	0	0	1	0	0	2
ÁVILA	0	0	0	0	0	0	0	0	0	0	0
BURGOS	0	0	0	0	0	0	0	0	0	0	0
LEÓN	0	0	0	0	0	0	0	0	0	0	0
PALENCIA	0	0	0	0	0	0	0	0	0	0	0
SALAMANCA	0	0	0	0	0	0	0	0	0	0	0
SEGOVIA	0	0	0	0	0	0	0	0	0	0	0
SORIA	0	0	0	0	0	0	0	0	0	0	0
VALLADOLID	1	0	1	0	0	0	0	1	0	0	1
ZAMORA	1	0	1	0	1	0	0	0	0	0	1
CASTILLA-LA MANCHA	1	0	1	0	1	0	0	0	0	0	1
ALBACETE	0	0	0	0	0	0	0	0	0	0	0
CIUDAD REAL	1	0	1	0	1	0	0	0	0	0	1
CUENCA	0	0	0	0	0	0	0	0	0	0	0
GUADALAJARA	0	0	0	0	0	0	0	0	0	0	0
TOLEDO	0	0	0	0	0	0	0	0	0	0	0

(Continúa al dorso)

CC.AA. Y/O PROVINCIAS	REVISIONES EFECTUADAS			CAUSAS DE EXTINCIÓN DEL DERECHO							
	Extinción Derecho	Suspensión	TOTAL	Recursos Propios	Prestación Incompatible	Ingreso Centro	Pérdida Residencia	Fallecimiento	Grado y Baremo	Alta S.S.	TOTAL
CATALUNYA	0	0	0	0	0	0	0	0	0	0	0
BARCELONA	0	0	0	0	0	0	0	0	0	0	0
GIRONA	0	0	0	0	0	0	0	0	0	0	0
LLEIDA	0	0	0	0	0	0	0	0	0	0	0
TARRAGONA	0	0	0	0	0	0	0	0	0	0	0
COMUNIDAD VALENCIANA	0	0	0	0	0	0	0	0	0	0	0
ALICANTE	0	0	0	0	0	0	0	0	0	0	0
CASTELLÓN	0	0	0	0	0	0	0	0	0	0	0
VALENCIA	0	0	0	0	0	0	0	0	0	0	0
EXTREMADURA	1	0	1	0	0	0	0	1	0	0	1
BADAJOS	0	0	0	0	0	0	0	0	0	0	0
CÁCERES	1	0	1	0	0	0	0	1	0	0	1
GALICIA	0	0	0	0	0	0	0	0	0	0	0
A CORUÑA	0	0	0	0	0	0	0	0	0	0	0
LUGO	0	0	0	0	0	0	0	0	0	0	0
OURENSE	0	0	0	0	0	0	0	0	0	0	0
PONTEVEDRA	0	0	0	0	0	0	0	0	0	0	0
MADRID	1	0	1	0	0	0	0	1	0	0	1
MURCIA	1	0	1	0	0	0	0	1	0	0	1
NAVARRA	0	0	0	0	0	0	0	0	0	0	0
PAÍS VASCO	0	0	0	0	0	0	0	0	0	0	0
ARABA/ÁLAVA	0	0	0	0	0	0	0	0	0	0	0
GIPUZKOA	0	0	0	0	0	0	0	0	0	0	0
BIZKAIA	0	0	0	0	0	0	0	0	0	0	0
LA RIOJA	0	0	0	0	0	0	0	0	0	0	0
CEUTA	0	0	0	0	0	0	0	0	0	0	0
MELILLA	0	0	0	0	0	0	0	0	0	0	0

TOTAL ESTADO	15	0	15	4	2	2	0	7	0	0	15
---------------------	----	---	----	---	---	---	---	---	---	---	----

**PRESTACIONES DEL REAL DECRETO 383/1984, DE 1 DE FEBRERO
REVISIONES DE OFICIO E INSTANCIA DE PARTE EFECTUADAS EN SMTG
DATOS DE GESTIÓN CORRESPONDIENTES AL MES DE MAYO DE 2015**

CC.AA. Y/O PROVINCIAS	REVISIONES EFECTUADAS			CAUSAS DE EXTINCIÓN DEL DERECHO								
	Extinción Derecho	Suspensión	TOTAL	Recursos Propios	Recursos Familiares	Prestación Incompatible	Ingreso Centro	Pérdida Residencia	Fallecimiento	Grado y Baremo	Alta S.S.	TOTAL
ANDALUCÍA	3	0	3	3	0	0	0	0	0	0	0	3
ALMERÍA	1	0	1	1	0	0	0	0	0	0	0	1
CÁDIZ	0	0	0	0	0	0	0	0	0	0	0	0
CÓRDOBA	0	0	0	0	0	0	0	0	0	0	0	0
GRANADA	0	0	0	0	0	0	0	0	0	0	0	0
HUELVA	0	0	0	0	0	0	0	0	0	0	0	0
JAÉN	2	0	2	2	0	0	0	0	0	0	0	2
MÁLAGA	0	0	0	0	0	0	0	0	0	0	0	0
SEVILLA	0	0	0	0	0	0	0	0	0	0	0	0
ARAGÓN	1	0	1	0	0	0	0	0	1	0	0	1
HUESCA	1	0	1	0	0	0	0	0	1	0	0	1
TERUEL	0	0	0	0	0	0	0	0	0	0	0	0
ZARAGOZA	0	0	0	0	0	0	0	0	0	0	0	0
ASTURIAS	0	0	0	0	0	0	0	0	0	0	0	0
ILLES BALEARS	1	0	1	1	0	0	0	0	0	0	0	1
CANARIAS	0	0	0	0	0	0	0	0	0	0	0	0
LAS PALMAS	0	0	0	0	0	0	0	0	0	0	0	0
S.C. TENERIFE	0	0	0	0	0	0	0	0	0	0	0	0
CANTABRIA	0	0	0	0	0	0	0	0	0	0	0	0
CASTILLA Y LEÓN	0	0	0	0	0	0	0	0	0	0	0	0
ÁVILA	0	0	0	0	0	0	0	0	0	0	0	0
BURGOS	0	0	0	0	0	0	0	0	0	0	0	0
LEÓN	0	0	0	0	0	0	0	0	0	0	0	0
PALENCIA	0	0	0	0	0	0	0	0	0	0	0	0
SALAMANCA	0	0	0	0	0	0	0	0	0	0	0	0
SEGOVIA	0	0	0	0	0	0	0	0	0	0	0	0
SORIA	0	0	0	0	0	0	0	0	0	0	0	0
VALLADOLID	0	0	0	0	0	0	0	0	0	0	0	0
ZAMORA	0	0	0	0	0	0	0	0	0	0	0	0
CASTILLA-LA MANCHA	0	0	0	0	0	0	0	0	0	0	0	0
ALBACETE	0	0	0	0	0	0	0	0	0	0	0	0
CIUDAD REAL	0	0	0	0	0	0	0	0	0	0	0	0
CUENCA	0	0	0	0	0	0	0	0	0	0	0	0
GUADALAJARA	0	0	0	0	0	0	0	0	0	0	0	0
TOLEDO	0	0	0	0	0	0	0	0	0	0	0	0

(Continúa al dorso)

CC.AA. Y/O PROVINCIAS	REVISIONES EFECTUADAS			CAUSAS DE EXTINCIÓN DEL DERECHO								
	Extinción Derecho	Suspensión	TOTAL	Recursos Propios	Recursos Familiares	Prestación Incompatible	Ingreso Centro	Pérdida Residencia	Fallecimiento	Grado y Baremo	Alta S.S.	TOTAL
CATALUNYA	0	0	0	0	0	0	0	0	0	0	0	0
BARCELONA	0	0	0	0	0	0	0	0	0	0	0	0
GIRONA	0	0	0	0	0	0	0	0	0	0	0	0
LLEIDA	0	0	0	0	0	0	0	0	0	0	0	0
TARRAGONA	0	0	0	0	0	0	0	0	0	0	0	0
COMUNIDAD VALENCIANA	0	0	0	0	0	0	0	0	0	0	0	0
ALICANTE	0	0	0	0	0	0	0	0	0	0	0	0
CASTELLÓN	0	0	0	0	0	0	0	0	0	0	0	0
VALENCIA	0	0	0	0	0	0	0	0	0	0	0	0
EXTREMADURA	1	0	1	0	0	1	0	0	0	0	0	1
BADAJOS	0	0	0	0	0	0	0	0	0	0	0	0
CÁCERES	1	0	1	0	0	1	0	0	0	0	0	1
GALICIA	0	0	0	0	0	0	0	0	0	0	0	0
A CORUÑA	0	0	0	0	0	0	0	0	0	0	0	0
LUGO	0	0	0	0	0	0	0	0	0	0	0	0
OURENSE	0	0	0	0	0	0	0	0	0	0	0	0
PONTEVEDRA	0	0	0	0	0	0	0	0	0	0	0	0
MADRID	1	0	1	0	0	0	0	0	1	0	0	1
MURCIA	0	0	0	0	0	0	0	0	0	0	0	0
NAVARRA	0	0	0	0	0	0	0	0	0	0	0	0
PAÍS VASCO	0	0	0	0	0	0	0	0	0	0	0	0
ARABA/ÁLAVA	0	0	0	0	0	0	0	0	0	0	0	0
GIPUZKOA	0	0	0	0	0	0	0	0	0	0	0	0
BIZKAIA	0	0	0	0	0	0	0	0	0	0	0	0
LA RIOJA	0	0	0	0	0	0	0	0	0	0	0	0
CEUTA	3	0	3	0	3	0	0	0	0	0	0	3
MELILLA	4	4	8	0	2	0	0	0	2	0	0	4
TOTAL ESTADO	14	4	18	4	5	1	0	0	4	0	0	14

**PRESTACIONES DEL REAL DECRETO 383/1984, DE 1 DE FEBRERO
REVISIONES DE OFICIO E INSTANCIA DE PARTE EFECTUADAS EN ASPF
DATOS DE GESTIÓN CORRESPONDIENTES AL MES DE MAYO DE 2015**

CC.AA. Y/O PROVINCIAS	REVISIONES EFECTUADAS			CAUSAS DE EXTINCIÓN DEL DERECHO					
	Extinción Derecho	Suspensión	TOTAL	Prestación Incompatible	Pérdida Residencia	Fallecimiento	Grado y Baremo	Alta S.S.	TOTAL
ANDALUCÍA	6	0	6	0	0	6	0	0	6
ALMERÍA	2	0	2	0	0	2	0	0	2
CÁDIZ	0	0	0	0	0	0	0	0	0
CÓRDOBA	1	0	1	0	0	1	0	0	1
GRANADA	1	0	1	0	0	1	0	0	1
HUELVA	0	0	0	0	0	0	0	0	0
JAÉN	0	0	0	0	0	0	0	0	0
MÁLAGA	2	0	2	0	0	2	0	0	2
SEVILLA	0	0	0	0	0	0	0	0	0
ARAGÓN	0	0	0	0	0	0	0	0	0
HUESCA	0	0	0	0	0	0	0	0	0
TERUEL	0	0	0	0	0	0	0	0	0
ZARAGOZA	0	0	0	0	0	0	0	0	0
ASTURIAS	0	0	0	0	0	0	0	0	0
ILLES BALEARS	0	0	0	0	0	0	0	0	0
CANARIAS	0	0	0	0	0	0	0	0	0
LAS PALMAS	0	0	0	0	0	0	0	0	0
S.C. TENERIFE	0	0	0	0	0	0	0	0	0
CANTABRIA	0	0	0	0	0	0	0	0	0
CASTILLA Y LEÓN	13	0	13	11	0	2	0	0	13
ÁVILA	0	0	0	0	0	0	0	0	0
BURGOS	0	0	0	0	0	0	0	0	0
LEÓN	11	0	11	11	0	0	0	0	11
PALENCIA	2	0	2	0	0	2	0	0	2
SALAMANCA	0	0	0	0	0	0	0	0	0
SEGOVIA	0	0	0	0	0	0	0	0	0
SORIA	0	0	0	0	0	0	0	0	0
VALLADOLID	0	0	0	0	0	0	0	0	0
ZAMORA	0	0	0	0	0	0	0	0	0
CASTILLA-LA MANCHA	0	0	0	0	0	0	0	0	0
ALBACETE	0	0	0	0	0	0	0	0	0
CIUDAD REAL	0	0	0	0	0	0	0	0	0
CUENCA	0	0	0	0	0	0	0	0	0
GUADALAJARA	0	0	0	0	0	0	0	0	0
TOLEDO	0	0	0	0	0	0	0	0	0

(Continúa al dorso)

CC.AA. Y/O PROVINCIAS	REVISIONES EFECTUADAS			CAUSAS DE EXTINCIÓN DEL DERECHO					
	Extinción Derecho	Suspensión	TOTAL	Prestación Incompatible	Pérdida Residencia	Fallecimiento	Grado y Baremo	Alta S.S.	TOTAL
CATALUNYA	0	0	0	0	0	0	0	0	0
BARCELONA	0	0	0	0	0	0	0	0	0
GIRONA	0	0	0	0	0	0	0	0	0
LLEIDA	0	0	0	0	0	0	0	0	0
TARRAGONA	0	0	0	0	0	0	0	0	0
COMUNIDAD VALENCIANA	0	0	0	0	0	0	0	0	0
ALICANTE	0	0	0	0	0	0	0	0	0
CASTELLÓN	0	0	0	0	0	0	0	0	0
VALENCIA	0	0	0	0	0	0	0	0	0
EXTREMADURA	0	0	0	0	0	0	0	0	0
BADAJOS	0	0	0	0	0	0	0	0	0
CÁCERES	0	0	0	0	0	0	0	0	0
GALICIA	14	0	14	10	0	4	0	0	14
A CORUÑA	0	0	0	0	0	0	0	0	0
LUGO	0	0	0	0	0	0	0	0	0
OURENSE	11	0	11	10	0	1	0	0	11
PONTEVEDRA	3	0	3	0	0	3	0	0	3
MADRID	1	0	1	0	0	1	0	0	1
MURCIA	0	0	0	0	0	0	0	0	0
NAVARRA	2	0	2	0	0	0	0	2	2
PAÍS VASCO	0	0	0	0	0	0	0	0	0
ARABA/ÁLAVA	0	0	0	0	0	0	0	0	0
GIPUZKOA	0	0	0	0	0	0	0	0	0
BIZKAIA	0	0	0	0	0	0	0	0	0
LA RIOJA	0	0	0	0	0	0	0	0	0
CEUTA	0	0	0	0	0	0	0	0	0
MELILLA	0	0	0	0	0	0	0	0	0
TOTAL ESTADO	36	0	36	21	0	13	0	2	36

**PRESTACIONES DEL REAL DECRETO 383/1984, DE 1 DE FEBRERO
TOTAL REVISIONES DE OFICIO E INSTANCIA DE PARTE EFECTUADAS
DATOS DE GESTIÓN CORRESPONDIENTES AL MES DE MAYO DE 2015**

CC.AA. Y/O PROVINCIAS	REVISIONES EFECTUADAS				CAUSAS DE EXTINCIÓN DEL DERECHO									
	Modifica. Cuantía	Extinción Derecho	Suspensión		TOTAL	Recursos Propios	Recursos Familiares	Prestación Incompatible	Ingreso Centro	Pérdida Residencia	Fallecimiento	Grado y Baremo	Alta S.S.	TOTAL
			Act. Laboral	Otras										
ANDALUCÍA	0	53	0	0	53	26	0	7	2	0	18	0	0	53
ALMERÍA	0	17	0	0	17	8	0	1	2	0	6	0	0	17
CÁDIZ	0	4	0	0	4	3	0	1	0	0	0	0	0	4
CÓRDOBA	0	9	0	0	9	3	0	3	0	0	3	0	0	9
GRANADA	0	2	0	0	2	0	0	0	0	0	2	0	0	2
HUELVA	0	0	0	0	0	0	0	0	0	0	0	0	0	0
JAÉN	0	4	0	0	4	3	0	0	0	0	1	0	0	4
MÁLAGA	0	15	0	0	15	7	0	2	0	0	6	0	0	15
SEVILLA	0	2	0	0	2	2	0	0	0	0	0	0	0	2
ARAGÓN	0	1	0	0	1	0	0	0	0	0	1	0	0	1
HUESCA	0	1	0	0	1	0	0	0	0	0	1	0	0	1
TERUEL	0	0	0	0	0	0	0	0	0	0	0	0	0	0
ZARAGOZA	0	0	0	0	0	0	0	0	0	0	0	0	0	0
ASTURIAS	0	5	0	0	5	0	0	2	0	0	3	0	0	5
ILLES BALEARS	0	1	0	0	1	1	0	0	0	0	0	0	0	1
CANARIAS	0	0	0	0	0	0	0	0	0	0	0	0	0	0
LAS PALMAS	0	0	0	0	0	0	0	0	0	0	0	0	0	0
S.C. TENERIFE	0	0	0	0	0	0	0	0	0	0	0	0	0	0
CANTABRIA	0	3	0	0	3	3	0	0	0	0	0	0	0	3
CASTILLA Y LEÓN	0	33	0	0	33	1	0	23	0	0	9	0	0	33
ÁVILA	0	5	0	0	5	0	0	2	0	0	3	0	0	5
BURGOS	0	0	0	0	0	0	0	0	0	0	0	0	0	0
LEÓN	0	17	0	0	17	0	0	16	0	0	1	0	0	17
PALENCIA	0	3	0	0	3	1	0	0	0	0	2	0	0	3
SALAMANCA	0	0	0	0	0	0	0	0	0	0	0	0	0	0
SEGOVIA	0	2	0	0	2	0	0	1	0	0	1	0	0	2
SORIA	0	2	0	0	2	0	0	2	0	0	0	0	0	2
VALLADOLID	0	1	0	0	1	0	0	0	0	0	1	0	0	1
ZAMORA	0	3	0	0	3	0	0	2	0	0	1	0	0	3
CASTILLA-LA MANCHA	0	10	0	0	10	0	0	8	0	0	2	0	0	10
ALBACETE	0	2	0	0	2	0	0	2	0	0	0	0	0	2
CIUDAD REAL	0	3	0	0	3	0	0	3	0	0	0	0	0	3
CUENCA	0	1	0	0	1	0	0	0	0	0	1	0	0	1
GUADALAJARA	0	0	0	0	0	0	0	0	0	0	0	0	0	0
TOLEDO	0	4	0	0	4	0	0	3	0	0	1	0	0	4

CC.AA. Y/O PROVINCIAS	REVISIONES EFECTUADAS				CAUSAS DE EXTINCIÓN DEL DERECHO									
	Modifica. Cuantía	Extinción Derecho	Suspensión		TOTAL	Recursos Propios	Recursos Familiares	Prestación Incompatible	Ingreso Centro	Pérdida Residencia	Fallecimiento	Grado y Baremo	Alta S.S.	TOTAL
			Act. Laboral	Otras										
CATALUNYA	0	6	0	0	6	0	0	4	0	0	2	0	0	6
BARCELONA	0	3	0	0	3	0	0	3	0	0	0	0	0	3
GIRONA	0	0	0	0	0	0	0	0	0	0	0	0	0	0
LLEIDA	0	1	0	0	1	0	0	0	0	0	1	0	0	1
TARRAGONA	0	2	0	0	2	0	0	1	0	0	1	0	0	2
COMUNIDAD VALENCIANA	0	16	0	0	16	2	0	7	0	0	7	0	0	16
ALICANTE	0	12	0	0	12	0	0	6	0	0	6	0	0	12
CASTELLÓN	0	1	0	0	1	0	0	1	0	0	0	0	0	1
VALENCIA	0	3	0	0	3	2	0	0	0	0	1	0	0	3
EXTREMADURA	0	17	0	5	22	0	0	11	0	0	6	0	0	17
BADAJOS	0	7	0	5	12	0	0	4	0	0	3	0	0	7
CÁCERES	0	10	0	0	10	0	0	7	0	0	3	0	0	10
GALICIA	1	23	0	0	24	0	0	12	0	0	11	0	0	23
A CORUÑA	0	0	0	0	0	0	0	0	0	0	0	0	0	0
LUGO	0	1	0	0	1	0	0	0	0	0	1	0	0	1
OURENSE	0	11	0	0	11	0	0	10	0	0	1	0	0	11
PONTEVEDRA	1	11	0	0	12	0	0	2	0	0	9	0	0	11
MADRID	0	12	0	0	12	0	0	5	0	0	7	0	0	12
MURCIA	0	18	0	0	18	0	0	10	0	0	8	0	0	18
NAVARRA	0	2	0	0	2	0	0	0	0	0	0	0	2	2
PAÍS VASCO	0	1	0	0	1	0	0	1	0	0	0	0	0	1
ARABA/ÁLAVA	0	0	0	0	0	0	0	0	0	0	0	0	0	0
GIPUZKOA	0	0	0	0	0	0	0	0	0	0	0	0	0	0
BIZKAIA	0	1	0	0	1	0	0	1	0	0	0	0	0	1
LA RIOJA	0	0	0	0	0	0	0	0	0	0	0	0	0	0
CEUTA	0	4	0	0	4	1	3	0	0	0	0	0	0	4
MELILLA	0	4	0	4	8	0	2	0	0	0	2	0	0	4

TOTAL ESTADO	1	209	0	9	219	34	5	90	2	0	76	0	2	209
---------------------	---	-----	---	---	-----	----	---	----	---	---	----	---	---	-----

**PRESTACIONES DEL REAL DECRETO 383/1984, DE 1 DE FEBRERO
REVISIONES DE OFICIO E INSTANCIA DE PARTE EFECTUADAS DE SGIM
DATOS DE GESTIÓN CORRESPONDIENTES AL AÑO 2015 HASTA MAYO**

CC.AA. Y/O PROVINCIAS	REVISIONES EFECTUADAS				CAUSAS DE EXTINCIÓN DEL DERECHO						
	Modifica. Cuantía	Extinción Derecho	Suspensión		TOTAL	Recursos Propios	Prestación Incompatible	Pérdida Residencia	Fallecimiento	Grado y Baremo	TOTAL
			Act. Laboral	Otras							
ANDALUCÍA	0	212	0	1	213	101	40	1	70	0	212
ALMERÍA	0	57	0	0	57	25	8	0	24	0	57
CÁDIZ	0	16	0	0	16	7	5	0	4	0	16
CÓRDOBA	0	17	0	1	18	3	9	0	5	0	17
GRANADA	0	10	0	0	10	1	4	0	5	0	10
HUELVA	0	5	0	0	5	1	0	1	3	0	5
JAÉN	0	12	0	0	12	4	1	0	7	0	12
MÁLAGA	0	78	0	0	78	50	7	0	21	0	78
SEVILLA	0	17	0	0	17	10	6	0	1	0	17
ARAGÓN	0	4	0	0	4	0	3	0	1	0	4
HUESCA	0	4	0	0	4	0	3	0	1	0	4
TERUEL	0	0	0	0	0	0	0	0	0	0	0
ZARAGOZA	0	0	0	0	0	0	0	0	0	0	0
ASTURIAS	0	24	0	0	24	0	13	0	11	0	24
ILLES BALEARS	0	8	0	0	8	0	6	0	2	0	8
CANARIAS	0	1	0	0	1	0	1	0	0	0	1
LAS PALMAS	0	1	0	0	1	0	1	0	0	0	1
S.C. TENERIFE	0	0	0	0	0	0	0	0	0	0	0
CANTABRIA	0	8	0	0	8	1	1	0	6	0	8
CASTILLA Y LEÓN	0	75	0	1	76	14	34	0	27	0	75
ÁVILA	0	11	0	1	12	0	4	0	7	0	11
BURGOS	0	4	0	0	4	1	0	0	3	0	4
LEÓN	0	20	0	0	20	0	18	0	2	0	20
PALENCIA	0	3	0	0	3	3	0	0	0	0	3
SALAMANCA	0	12	0	0	12	5	1	0	6	0	12
SEGOVIA	0	4	0	0	4	0	2	0	2	0	4
SORIA	0	6	0	0	6	0	6	0	0	0	6
VALLADOLID	0	6	0	0	6	0	2	0	4	0	6
ZAMORA	0	9	0	0	9	5	1	0	3	0	9
CASTILLA-LA MANCHA	0	38	0	0	38	1	18	1	18	0	38
ALBACETE	0	8	0	0	8	0	6	0	2	0	8
CIUDAD REAL	0	5	0	0	5	0	4	0	1	0	5
CUENCA	0	8	0	0	8	1	2	1	4	0	8
GUADALAJARA	0	2	0	0	2	0	0	0	2	0	2
TOLEDO	0	15	0	0	15	0	6	0	9	0	15

(Continúa al dorso)

CC.AA. Y/O PROVINCIAS	REVISIONES EFECTUADAS				CAUSAS DE EXTINCIÓN DEL DERECHO						
	Modifica. Cuantía	Extinción Derecho	Suspensión SGIM		TOTAL	Recursos Propios	Prestación Incompatible	Pérdida Residencia	Fallecimiento	Grado y Baremo	TOTAL
			Act. Laboral	Otras							
CATALUNYA	0	49	0	0	49	0	25	0	24	0	49
BARCELONA	0	31	0	0	31	0	18	0	13	0	31
GIRONA	0	5	0	0	5	0	1	0	4	0	5
LLEIDA	0	6	0	0	6	0	2	0	4	0	6
TARRAGONA	0	7	0	0	7	0	4	0	3	0	7
COMUNIDAD VALENCIANA	0	83	0	0	83	9	47	0	27	0	83
ALICANTE	0	59	0	0	59	0	40	0	19	0	59
CASTELLÓN	0	7	0	0	7	0	4	0	3	0	7
VALENCIA	0	17	0	0	17	9	3	0	5	0	17
EXTREMADURA	0	48	0	6	54	3	25	0	20	0	48
BADAJOS	0	22	0	6	28	3	11	0	8	0	22
CÁCERES	0	26	0	0	26	0	14	0	12	0	26
GALICIA	1	21	0	2	24	0	9	2	10	0	21
A CORUÑA	0	2	0	0	2	0	1	1	0	0	2
LUGO	0	1	0	0	1	0	0	0	1	0	1
OURENSE	0	6	0	0	6	0	3	1	2	0	6
PONTEVEDRA	1	12	0	2	15	0	5	0	7	0	12
MADRID	0	45	0	0	45	0	21	0	24	0	45
MURCIA	1	107	1	2	111	19	42	0	46	0	107
NAVARRA	0	11	0	0	11	3	5	0	3	0	11
PAÍS VASCO	0	7	0	0	7	0	4	0	3	0	7
ARABA/ÁLAVA	0	2	0	0	2	0	1	0	1	0	2
GIPUZKOA	0	0	0	0	0	0	0	0	0	0	0
BIZKAIA	0	5	0	0	5	0	3	0	2	0	5
LA RIOJA	0	6	0	0	6	3	1	0	2	0	6
CEUTA	0	7	0	0	7	1	2	0	4	0	7
MELILLA	0	3	0	0	3	0	2	0	1	0	3
TOTAL ESTADO	2	757	1	12	772	155	299	4	299	0	757

**PRESTACIONES DEL REAL DECRETO 383/1984, DE 1 DE FEBRERO
REVISIONES DE OFICIO E INSTANCIA DE PARTE EFECTUADAS EN SATP
DATOS DE GESTIÓN CORRESPONDIENTES AL AÑO 2015 HASTA MAYO**

CC.AA. Y/O PROVINCIAS	REVISIONES EFECTUADAS			CAUSAS DE EXTINCIÓN DEL DERECHO							
	Extinción	Suspensión	TOTAL	Recursos	Prestación	Ingreso	Pérdida	Fallecimiento	Grado y	Alta	TOTAL
	Derecho			Propios	Incompatible	Centro	Residencia		Baremo	S.S.	
ANDALUCÍA	28	0	28	8	11	2	0	7	0	0	28
ALMERÍA	9	0	9	0	3	2	0	4	0	0	9
CÁDIZ	2	0	2	1	0	0	0	1	0	0	2
CÓRDOBA	7	0	7	2	4	0	0	1	0	0	7
GRANADA	0	0	0	0	0	0	0	0	0	0	0
HUELVA	0	0	0	0	0	0	0	0	0	0	0
JAÉN	2	0	2	1	1	0	0	0	0	0	2
MÁLAGA	2	0	2	1	0	0	0	1	0	0	2
SEVILLA	6	0	6	3	3	0	0	0	0	0	6
ARAGÓN	0	0	0	0	0	0	0	0	0	0	0
HUESCA	0	0	0	0	0	0	0	0	0	0	0
TERUEL	0	0	0	0	0	0	0	0	0	0	0
ZARAGOZA	0	0	0	0	0	0	0	0	0	0	0
ASTURIAS	3	0	3	1	0	0	0	2	0	0	3
ILLES BALEARS	0	0	0	0	0	0	0	0	0	0	0
CANARIAS	0	0	0	0	0	0	0	0	0	0	0
LAS PALMAS	0	0	0	0	0	0	0	0	0	0	0
S.C. TENERIFE	0	0	0	0	0	0	0	0	0	0	0
CANTABRIA	6	0	6	2	0	0	0	4	0	0	6
CASTILLA Y LEÓN	10	0	10	2	2	0	0	6	0	0	10
ÁVILA	0	0	0	0	0	0	0	0	0	0	0
BURGOS	0	0	0	0	0	0	0	0	0	0	0
LEÓN	0	0	0	0	0	0	0	0	0	0	0
PALENCIA	1	0	1	1	0	0	0	0	0	0	1
SALAMANCA	2	0	2	1	1	0	0	0	0	0	2
SEGOVIA	0	0	0	0	0	0	0	0	0	0	0
SORIA	0	0	0	0	0	0	0	0	0	0	0
VALLADOLID	5	0	5	0	0	0	0	5	0	0	5
ZAMORA	2	0	2	0	1	0	0	1	0	0	2
CASTILLA-LA MANCHA	3	0	3	1	2	0	0	0	0	0	3
ALBACETE	0	0	0	0	0	0	0	0	0	0	0
CIUDAD REAL	1	0	1	0	1	0	0	0	0	0	1
CUENCA	0	0	0	0	0	0	0	0	0	0	0
GUADALAJARA	1	0	1	1	0	0	0	0	0	0	1
TOLEDO	1	0	1	0	1	0	0	0	0	0	1

(Continúa al dorso)

CC.AA. Y/O PROVINCIAS	REVISIONES EFECTUADAS			CAUSAS DE EXTINCIÓN DEL DERECHO							
	Extinción Derecho	Suspensión	TOTAL	Recursos Propios	Prestación Incompatible	Ingreso Centro	Pérdida Residencia	Fallecimiento	Grado y Baremo	Alta S.S.	TOTAL
CATALUNYA	4	0	4	0	1	0	0	3	0	0	4
BARCELONA	3	0	3	0	1	0	0	2	0	0	3
GIRONA	0	0	0	0	0	0	0	0	0	0	0
LLEIDA	1	0	1	0	0	0	0	1	0	0	1
TARRAGONA	0	0	0	0	0	0	0	0	0	0	0
COMUNIDAD VALENCIANA	3	0	3	1	1	0	0	1	0	0	3
ALICANTE	1	0	1	0	1	0	0	0	0	0	1
CASTELLÓN	0	0	0	0	0	0	0	0	0	0	0
VALENCIA	2	0	2	1	0	0	0	1	0	0	2
EXTREMADURA	2	0	2	1	0	0	0	1	0	0	2
BADAJOS	1	0	1	1	0	0	0	0	0	0	1
CÁCERES	1	0	1	0	0	0	0	1	0	0	1
GALICIA	0	0	0	0	0	0	0	0	0	0	0
A CORUÑA	0	0	0	0	0	0	0	0	0	0	0
LUGO	0	0	0	0	0	0	0	0	0	0	0
OURENSE	0	0	0	0	0	0	0	0	0	0	0
PONTEVEDRA	0	0	0	0	0	0	0	0	0	0	0
MADRID	5	0	5	0	3	0	0	2	0	0	5
MURCIA	4	0	4	1	0	0	0	3	0	0	4
NAVARRA	5	0	5	1	3	0	0	1	0	0	5
PAÍS VASCO	0	0	0	0	0	0	0	0	0	0	0
ARABA/ÁLAVA	0	0	0	0	0	0	0	0	0	0	0
GIPUZKOA	0	0	0	0	0	0	0	0	0	0	0
BIZKAIA	0	0	0	0	0	0	0	0	0	0	0
LA RIOJA	1	0	1	0	0	0	0	1	0	0	1
CEUTA	2	0	2	0	1	0	0	1	0	0	2
MELILLA	0	0	0	0	0	0	0	0	0	0	0
TOTAL ESTADO	76	0	76	18	24	2	0	32	0	0	76

**PRESTACIONES DEL REAL DECRETO 383/1984, DE 1 DE FEBRERO
REVISIONES DE OFICIO E INSTANCIA DE PARTE EFECTUADAS EN SMSGT
DATOS DE GESTIÓN CORRESPONDIENTES AL AÑO 2015 HASTA MAYO**

CC.AA. Y/O PROVINCIAS	REVISIONES EFECTUADAS			CAUSAS DE EXTINCIÓN DEL DERECHO								
	Extinción Derecho	Suspensión	TOTAL	Recursos Propios	Recursos Familiares	Prestación Incompatible	Ingreso Centro	Pérdida Residencia	Fallecimiento	Grado y Baremo	Alta S.S.	TOTAL
ANDALUCÍA	10	0	10	3	1	0	0	0	6	0	0	10
ALMERÍA	4	0	4	1	1	0	0	0	2	0	0	4
CÁDIZ	2	0	2	0	0	0	0	0	2	0	0	2
CÓRDOBA	1	0	1	0	0	0	0	0	1	0	0	1
GRANADA	0	0	0	0	0	0	0	0	0	0	0	0
HUELVA	0	0	0	0	0	0	0	0	0	0	0	0
JAÉN	2	0	2	2	0	0	0	0	0	0	0	2
MÁLAGA	1	0	1	0	0	0	0	0	1	0	0	1
SEVILLA	0	0	0	0	0	0	0	0	0	0	0	0
ARAGÓN	2	0	2	0	0	0	0	0	2	0	0	2
HUESCA	2	0	2	0	0	0	0	0	2	0	0	2
TERUEL	0	0	0	0	0	0	0	0	0	0	0	0
ZARAGOZA	0	0	0	0	0	0	0	0	0	0	0	0
ASTURIAS	1	0	1	0	0	0	0	0	1	0	0	1
ILLES BALEARS	2	0	2	1	0	0	0	0	1	0	0	2
CANARIAS	0	0	0	0	0	0	0	0	0	0	0	0
LAS PALMAS	0	0	0	0	0	0	0	0	0	0	0	0
S.C. TENERIFE	0	0	0	0	0	0	0	0	0	0	0	0
CANTABRIA	6	0	6	0	0	0	0	0	6	0	0	6
CASTILLA Y LEÓN	1	1	2	1	0	0	0	0	0	0	0	1
ÁVILA	0	0	0	0	0	0	0	0	0	0	0	0
BURGOS	0	0	0	0	0	0	0	0	0	0	0	0
LEÓN	0	0	0	0	0	0	0	0	0	0	0	0
PALENCIA	0	0	0	0	0	0	0	0	0	0	0	0
SALAMANCA	0	0	0	0	0	0	0	0	0	0	0	0
SEGOVIA	0	0	0	0	0	0	0	0	0	0	0	0
SORIA	0	0	0	0	0	0	0	0	0	0	0	0
VALLADOLID	0	0	0	0	0	0	0	0	0	0	0	0
ZAMORA	1	1	2	1	0	0	0	0	0	0	0	1
CASTILLA-LA MANCHA	3	0	3	1	0	0	0	0	1	1	0	3
ALBACETE	0	0	0	0	0	0	0	0	0	0	0	0
CIUDAD REAL	0	0	0	0	0	0	0	0	0	0	0	0
CUENCA	2	0	2	1	0	0	0	0	1	0	0	2
GUADALAJARA	0	0	0	0	0	0	0	0	0	0	0	0
TOLEDO	1	0	1	0	0	0	0	0	0	1	0	1

(Continúa al dorso)

CC.AA. Y/O PROVINCIAS	REVISIONES EFECTUADAS			CAUSAS DE EXTINCIÓN DEL DERECHO								
	Extinción Derecho	Suspensión	TOTAL	Recursos Propios	Recursos Familiares	Prestación Incompatible	Ingreso Centro	Pérdida Residencia	Fallecimiento	Grado y Baremo	Alta S.S.	TOTAL
CATALUNYA	0	0	0	0	0	0	0	0	0	0	0	0
BARCELONA	0	0	0	0	0	0	0	0	0	0	0	0
GIRONA	0	0	0	0	0	0	0	0	0	0	0	0
LLEIDA	0	0	0	0	0	0	0	0	0	0	0	0
TARRAGONA	0	0	0	0	0	0	0	0	0	0	0	0
COMUNIDAD VALENCIANA	0	0	0	0	0	0	0	0	0	0	0	0
ALICANTE	0	0	0	0	0	0	0	0	0	0	0	0
CASTELLÓN	0	0	0	0	0	0	0	0	0	0	0	0
VALENCIA	0	0	0	0	0	0	0	0	0	0	0	0
EXTREMADURA	3	0	3	0	0	1	0	0	2	0	0	3
BADAJOS	1	0	1	0	0	0	0	0	1	0	0	1
CÁCERES	2	0	2	0	0	1	0	0	1	0	0	2
GALICIA	1	0	1	0	0	0	0	0	1	0	0	1
A CORUÑA	0	0	0	0	0	0	0	0	0	0	0	0
LUGO	1	0	1	0	0	0	0	0	1	0	0	1
OURENSE	0	0	0	0	0	0	0	0	0	0	0	0
PONTEVEDRA	0	0	0	0	0	0	0	0	0	0	0	0
MADRID	3	0	3	0	1	1	0	0	1	0	0	3
MURCIA	4	0	4	0	1	0	0	0	3	0	0	4
NAVARRA	0	0	0	0	0	0	0	0	0	0	0	0
PAÍS VASCO	0	0	0	0	0	0	0	0	0	0	0	0
ARABA/ÁLAVA	0	0	0	0	0	0	0	0	0	0	0	0
GIPUZKOA	0	0	0	0	0	0	0	0	0	0	0	0
BIZKAIA	0	0	0	0	0	0	0	0	0	0	0	0
LA RIOJA	1	0	1	0	0	0	0	0	1	0	0	1
CEUTA	5	0	5	0	3	1	0	0	1	0	0	5
MELILLA	25	4	29	1	11	0	0	0	11	0	2	25
TOTAL ESTADO	67	5	72	7	17	3	0	0	37	1	2	67

**PRESTACIONES DEL REAL DECRETO 383/1984, DE 1 DE FEBRERO
REVISIONES DE OFICIO E INSTANCIA DE PARTE EFECTUADAS EN ASPF
DATOS DE GESTIÓN CORRESPONDIENTES AL AÑO 2015 HASTA MAYO**

CC.AA. Y/O PROVINCIAS	REVISIONES EFECTUADAS			CAUSAS DE EXTINCIÓN DEL DERECHO					
	Extinción Derecho	Suspensión	TOTAL	Prestación Incompatible	Pérdida Residencia	Fallecimiento	Grado y Baremo	Alta S.S.	TOTAL
ANDALUCÍA	40	0	40	9	0	30	0	1	40
ALMERÍA	6	0	6	2	0	4	0	0	6
CÁDIZ	1	0	1	1	0	0	0	0	1
CÓRDOBA	7	0	7	0	0	7	0	0	7
GRANADA	1	0	1	0	0	1	0	0	1
HUELVA	1	0	1	0	0	1	0	0	1
JAÉN	2	0	2	1	0	1	0	0	2
MÁLAGA	12	0	12	4	0	8	0	0	12
SEVILLA	10	0	10	1	0	8	0	1	10
ARAGÓN	0	0	0	0	0	0	0	0	0
HUESCA	0	0	0	0	0	0	0	0	0
TERUEL	0	0	0	0	0	0	0	0	0
ZARAGOZA	0	0	0	0	0	0	0	0	0
ASTURIAS	1	0	1	1	0	0	0	0	1
ILLES BALEARS	0	0	0	0	0	0	0	0	0
CANARIAS	0	0	0	0	0	0	0	0	0
LAS PALMAS	0	0	0	0	0	0	0	0	0
S.C. TENERIFE	0	0	0	0	0	0	0	0	0
CANTABRIA	0	0	0	0	0	0	0	0	0
CASTILLA Y LEÓN	68	0	68	62	0	6	0	0	68
ÁVILA	0	0	0	0	0	0	0	0	0
BURGOS	0	0	0	0	0	0	0	0	0
LEÓN	66	0	66	62	0	4	0	0	66
PALENCIA	2	0	2	0	0	2	0	0	2
SALAMANCA	0	0	0	0	0	0	0	0	0
SEGOVIA	0	0	0	0	0	0	0	0	0
SORIA	0	0	0	0	0	0	0	0	0
VALLADOLID	0	0	0	0	0	0	0	0	0
ZAMORA	0	0	0	0	0	0	0	0	0
CASTILLA-LA MANCHA	0	0	0	0	0	0	0	0	0
ALBACETE	0	0	0	0	0	0	0	0	0
CIUDAD REAL	0	0	0	0	0	0	0	0	0
CUENCA	0	0	0	0	0	0	0	0	0
GUADALAJARA	0	0	0	0	0	0	0	0	0
TOLEDO	0	0	0	0	0	0	0	0	0

(Continúa al dorso)

CC.AA. Y/O PROVINCIAS	REVISIONES EFECTUADAS			CAUSAS DE EXTINCIÓN DEL DERECHO					
	Extinción Derecho	Suspensión	TOTAL	Prestación Incompatible	Pérdida Residencia	Fallecimiento	Grado y Baremo	Alta S.S.	TOTAL
CATALUNYA	0	0	0	0	0	0	0	0	0
BARCELONA	0	0	0	0	0	0	0	0	0
GIRONA	0	0	0	0	0	0	0	0	0
LLEIDA	0	0	0	0	0	0	0	0	0
TARRAGONA	0	0	0	0	0	0	0	0	0
COMUNIDAD VALENCIANA	0	0	0	0	0	0	0	0	0
ALICANTE	0	0	0	0	0	0	0	0	0
CASTELLÓN	0	0	0	0	0	0	0	0	0
VALENCIA	0	0	0	0	0	0	0	0	0
EXTREMADURA	0	0	0	0	0	0	0	0	0
BADAJOS	0	0	0	0	0	0	0	0	0
CÁCERES	0	0	0	0	0	0	0	0	0
GALICIA	22	0	22	17	0	5	0	0	22
A CORUÑA	0	0	0	0	0	0	0	0	0
LUGO	4	0	4	4	0	0	0	0	4
OURENSE	15	0	15	13	0	2	0	0	15
PONTEVEDRA	3	0	3	0	0	3	0	0	3
MADRID	5	0	5	0	0	5	0	0	5
MURCIA	5	0	5	2	0	3	0	0	5
NAVARRA	7	0	7	1	0	1	0	5	7
PAÍS VASCO	2	0	2	1	0	0	0	1	2
ARABA/ÁLAVA	2	0	2	1	0	0	0	1	2
GIPUZKOA	0	0	0	0	0	0	0	0	0
BIZKAIA	0	0	0	0	0	0	0	0	0
LA RIOJA	1	0	1	0	0	1	0	0	1
CEUTA	0	0	0	0	0	0	0	0	0
MELILLA	0	0	0	0	0	0	0	0	0
TOTAL ESTADO	151	0	151	93	0	51	0	7	151

**PRESTACIONES DEL REAL DECRETO 383/1984, DE 1 DE FEBRERO
TOTAL REVISIONES DE OFICIO E INSTANCIA DE PARTE EFECTUADAS
DATOS DE GESTIÓN CORRESPONDIENTES AL AÑO 2015 HASTA MAYO**

CC.AA. Y/O PROVINCIAS	REVISIONES EFECTUADAS				CAUSAS DE EXTINCIÓN DEL DERECHO									
	Modifica. Cuantía	Extinción Derecho	Suspensión		TOTAL	Recursos Propios	Recursos Familiares	Prestación Incompatible	Ingreso Centro	Pérdida Residencia	Fallecimiento	Grado y Baremo	Alta S.S.	TOTAL
			Act. Laboral	Otras										
ANDALUCÍA	0	290	0	1	291	112	1	60	2	1	113	0	1	290
ALMERÍA	0	76	0	0	76	26	1	13	2	0	34	0	0	76
CÁDIZ	0	21	0	0	21	8	0	6	0	0	7	0	0	21
CÓRDOBA	0	32	0	1	33	5	0	13	0	0	14	0	0	32
GRANADA	0	11	0	0	11	1	0	4	0	0	6	0	0	11
HUELVA	0	6	0	0	6	1	0	0	0	1	4	0	0	6
JAÉN	0	18	0	0	18	7	0	3	0	0	8	0	0	18
MÁLAGA	0	93	0	0	93	51	0	11	0	0	31	0	0	93
SEVILLA	0	33	0	0	33	13	0	10	0	0	9	0	1	33
ARAGÓN	0	6	0	0	6	0	0	3	0	0	3	0	0	6
HUESCA	0	6	0	0	6	0	0	3	0	0	3	0	0	6
TERUEL	0	0	0	0	0	0	0	0	0	0	0	0	0	0
ZARAGOZA	0	0	0	0	0	0	0	0	0	0	0	0	0	0
ASTURIAS	0	29	0	0	29	1	0	14	0	0	14	0	0	29
ILLES BALEARS	0	10	0	0	10	1	0	6	0	0	3	0	0	10
CANARIAS	0	1	0	0	1	0	0	1	0	0	0	0	0	1
LAS PALMAS	0	1	0	0	1	0	0	1	0	0	0	0	0	1
S.C. TENERIFE	0	0	0	0	0	0	0	0	0	0	0	0	0	0
CANTABRIA	0	20	0	0	20	3	0	1	0	0	16	0	0	20
CASTILLA Y LEÓN	0	154	0	2	156	17	0	98	0	0	39	0	0	154
ÁVILA	0	11	0	1	12	0	0	4	0	0	7	0	0	11
BURGOS	0	4	0	0	4	1	0	0	0	0	3	0	0	4
LEÓN	0	86	0	0	86	0	0	80	0	0	6	0	0	86
PALENCIA	0	6	0	0	6	4	0	0	0	0	2	0	0	6
SALAMANCA	0	14	0	0	14	6	0	2	0	0	6	0	0	14
SEGOVIA	0	4	0	0	4	0	0	2	0	0	2	0	0	4
SORIA	0	6	0	0	6	0	0	6	0	0	0	0	0	6
VALLADOLID	0	11	0	0	11	0	0	2	0	0	9	0	0	11
ZAMORA	0	12	0	1	13	6	0	2	0	0	4	0	0	12
CASTILLA-LA MANCHA	0	44	0	0	44	3	0	20	0	1	19	1	0	44
ALBACETE	0	8	0	0	8	0	0	6	0	0	2	0	0	8
CIUDAD REAL	0	6	0	0	6	0	0	5	0	0	1	0	0	6
CUENCA	0	10	0	0	10	2	0	2	0	1	5	0	0	10
GUADALAJARA	0	3	0	0	3	1	0	0	0	0	2	0	0	3
TOLEDO	0	17	0	0	17	0	0	7	0	0	9	1	0	17

(Continúa al dorso)

CC.AA. Y/O PROVINCIAS	REVISIONES EFECTUADAS				CAUSAS DE EXTINCIÓN DEL DERECHO									
	Modifica. Cuantía	Extinción Derecho	Suspensión SGIM		TOTAL	Recursos Propios	Recursos Familiares	Prestación Incompatible	Ingreso Centro	Pérdida Residencia	Fallecimiento	Grado y Baremo	Alta S.S.	TOTAL
			Act. Laboral	Otras										
CATALUNYA	0	53	0	0	53	0	0	26	0	0	27	0	0	53
BARCELONA	0	34	0	0	34	0	0	19	0	0	15	0	0	34
GIRONA	0	5	0	0	5	0	0	1	0	0	4	0	0	5
LLEIDA	0	7	0	0	7	0	0	2	0	0	5	0	0	7
TARRAGONA	0	7	0	0	7	0	0	4	0	0	3	0	0	7
COMUNIDAD VALENCIANA	0	86	0	0	86	10	0	48	0	0	28	0	0	86
ALICANTE	0	60	0	0	60	0	0	41	0	0	19	0	0	60
CASTELLÓN	0	7	0	0	7	0	0	4	0	0	3	0	0	7
VALENCIA	0	19	0	0	19	10	0	3	0	0	6	0	0	19
EXTREMADURA	0	53	0	6	59	4	0	26	0	0	23	0	0	53
BADAJOZ	0	24	0	6	30	4	0	11	0	0	9	0	0	24
CÁCERES	0	29	0	0	29	0	0	15	0	0	14	0	0	29
GALICIA	1	44	0	2	47	0	0	26	0	2	16	0	0	44
A CORUÑA	0	2	0	0	2	0	0	1	0	1	0	0	0	2
LUGO	0	6	0	0	6	0	0	4	0	0	2	0	0	6
OURENSE	0	21	0	0	21	0	0	16	0	1	4	0	0	21
PONTEVEDRA	1	15	0	2	18	0	0	5	0	0	10	0	0	15
MADRID	0	58	0	0	58	0	1	25	0	0	32	0	0	58
MURCIA	1	120	1	2	124	20	1	44	0	0	55	0	0	120
NAVARRA	0	23	0	0	23	4	0	9	0	0	5	0	5	23
PAÍS VASCO	0	9	0	0	9	0	0	5	0	0	3	0	1	9
ARABA/ÁLAVA	0	4	0	0	4	0	0	2	0	0	1	0	1	4
GIPUZKOA	0	0	0	0	0	0	0	0	0	0	0	0	0	0
BIZKAIA	0	5	0	0	5	0	0	3	0	0	2	0	0	5
LA RIOJA	0	9	0	0	9	3	0	1	0	0	5	0	0	9
CEUTA	0	14	0	0	14	1	3	4	0	0	6	0	0	14
MELILLA	0	28	0	4	32	1	11	2	0	0	12	0	2	28
TOTAL ESTADO	2	1.051	1	17	1.071	180	17	419	2	4	419	1	9	1.051

3

Situación prestaciones de naturaleza no contributiva

SITUACIÓN DE LAS PRESTACIONES DE NATURALEZA NO CONTRIBUTIVA (PNNC)

	PNNC DE JUBILACIÓN / VEJEZ				PNNC DE INVALIDEZ / ENFERMEDAD					TOTAL PNNC				
	PAS (*)	SGIM	PNC	TOTAL	PAS (*)	SGIM	PNC	AEHC	TOTAL	PAS	SGIM	PNCs	AEHC	TOTAL
2008	3.285	20.828	262.960	287.073	16.526	6.921	197.884	159.245	380.576	19.811	27.749	460.844	159.245	667.649
2009	2.711	18.314	258.873	287.073	14.719	5.896	196.782	164.810	382.207	17.430	24.210	455.655	164.810	662.105
2010	2.288	15.517	254.989	272.794	12.837	4.992	195.962	165.531	379.322	15.125	20.509	450.951	165.531	667.649
2011	1.911	13.389	253.259	268.559	10.287	4.219	194.704	168.999	378.209	12.198	17.608	447.963	168.999	646.768
2012	1.532	11.508	250.382	263.422	7.671	3.566	194.896	172.762	378.895	9.203	15.074	445.278	172.762	642.317
2013	1.107	9.930	250.527	261.564	6.218	3.030	196.626	176.338	382.212	7.325	12.960	447.153	176.338	643.776
2014	803	8.580	253.450	262.833	5.578	2.563	198.366	179.924	386.431	6.381	11.143	451.816	179.924	649.264

2015

Enero	555	8.504	253.361	262.420	5.359	2.536	198.747	180.588	387.230	5.914	11.040	452.108	180.588	649.650
Febrero	549	8.380	254.322	263.251	5.294	2.505	198.413	180.600	386.812	5.843	10.885	452.735	180.600	650.063
Marzo	536	8.262	254.404	263.202	5.218	2.457	198.970	180.675	387.320	5.754	10.719	453.374	180.675	650.522
Abril	529	8.103	254.120	262.752	5.152	2.417	199.064	180.846	387.479	5.681	10.520	453.184	180.846	650.231
Mayo	512	7.969	253.749	262.230	5.092	2.330	198.807	181.290	387.519	5.604	10.299	452.556	181.290	649.749
Junio														
Julio														
Agosto														
Setiembre														
Octubre														
Noviembre														
Diciembre														

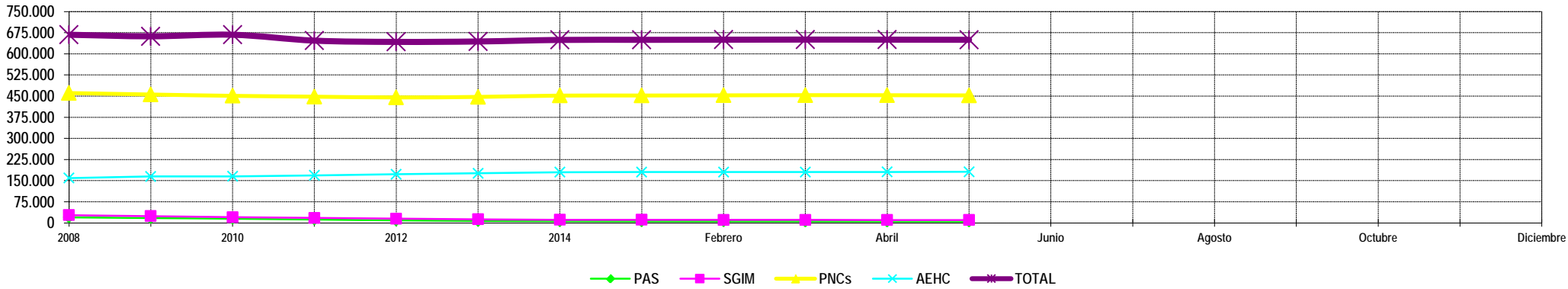

NOTA: Conforme se disponga de la totalidad de los datos mensuales, se procederá a la actualización del respectivo mes.

(*) No se dispone en el año 2015 del dato relativo al número de pensiones asistenciales (PAS) de la provincia de Vizcaya.