



MINISTERIO
DE TRABAJO
Y ASUNTOS SOCIALES

SECRETARÍA DE ESTADO
DE SERVICIOS SOCIALES,
FAMILIAS Y DISCAPACIDAD



AÑO 2006

**PENSIONES NO CONTRIBUTIVAS DE LA SEGURIDAD SOCIAL
PRESTACIONES SOCIALES Y ECONÓMICAS DE LA LISMI**

INFORME DEL SEGUIMIENTO Y EVOLUCIÓN DE LA GESTIÓN

MES DE NOVIEMBRE

Í N D I C E

Página

1 PENSIONES NO CONTRIBUTIVAS DE LA SEGURIDAD SOCIAL (PNCs)

INFORME:

1.1	Introducción.....	1
1.2	Situación y evolución de las pensiones e importes de las nóminas	1
1.3	Situación y evolución de la gestión en trámite inicial.....	3
1.4	Seguimiento y control de pensionistas: Revisiones de Oficio e Instancia de parte	9

ANEXOS:

1.a	Situación y evolución de las pensiones e importes de las nóminas	1-8
1.b	PNC de jubilación: Datos de la gestión mensual y anual	9-17
1.c	PNC de invalidez: Datos de la gestión mensual y anual	18-26
1.d	PNCs de la Seguridad Social: Datos de la gestión mensual y anual.....	27-35
1.e	PNC de jubilación e invalidez: Coeficientes de la gestión mensual.....	36-38
1.f	Reclamaciones previas a la vía jurisdiccional social: Datos de la gestión mensual y anual.....	39-42
1.g	Revisiones de Oficio e Instancia de parte: Datos de la gestión mensual y anual.....	43-54

2 PRESTACIONES SOCIALES Y ECONÓMICAS DE LA LISMI

INFORME:

2.1	Introducción.....	1
2.2	Situación y evolución de los beneficiarios, número de prestaciones e importes de las nóminas	1
2.3	Situación y evolución de la gestión en trámite inicial.....	3
2.4	Seguimiento de la gestión derivada de las revisiones de oficio e instancia de parte.....	3

ANEXOS:

2.a	Evolución y situación de los beneficiarios/prestaciones e importes de las nóminas.....	55-57
2.b	Prestaciones de la LISMI: Datos de la gestión mensual y anual	58-61
2.c	Revisiones de Oficio e Instancia de parte: Datos de la gestión mensual y anual.....	62-81

3 SITUACIÓN PRESTACIONES DE NATURALEZA NO CONTRIBUTIVA (PNNC)

ANEXOS:

3.a	Situación de las Prestaciones de Naturaleza no Contributiva	82
-----	---	----

1

PENSIONES NO CONTRIBUTIVAS DE LA SEGURIDAD SOCIAL

INFORME DEL SEGUIMIENTO Y EVOLUCIÓN DE LA GESTIÓN DE PNC

1.1 INTRODUCCIÓN

Los datos sobre la gestión y el pago de la nómina de las Pensiones no Contributivas de la Seguridad Social de jubilación e invalidez (PNCs) parten de la información facilitada por los distintos órganos gestores de las Comunidades Autónomas y Direcciones Territoriales del IMSERSO y se articula, dentro de cada uno de los aspectos objeto de seguimiento y evaluación, como se detalla a continuación:

- Datos de gestión y de la nómina mensual.
- Datos de gestión y de la nómina del año 2006, comprendiendo la realizada hasta el mes de referencia.
- Datos sobre la nómina de pago y número de beneficiarios desde el año 1999.

La información presentada hace referencia a los siguientes aspectos:

- Nóminas: situación y evolución de los pensionistas e importes de las mismas.
- Gestión en trámite inicial: recoge la situación y evolución de la gestión para cada tipo de pensión, en función de distintos parámetros tales como el movimiento de solicitudes, resoluciones, causas de denegación o coeficientes de gestión entre otros.
- Seguimiento y control de pensionistas, con especial incidencia en las revisiones de Oficio e Instancia de Parte efectuadas por los Órganos gestores competentes.

Conforme a las distintas modalidades de gestión resultantes de lo establecido en la Disposición Adicional decimoctava del Real Decreto Legislativo 1/1994, de 20 de noviembre, por el que se aprueba el Texto Refundido de la Ley General de la Seguridad Social, la gestión de estas pensiones es llevada a cabo por las Direcciones Territoriales del IMSERSO en las Ciudades Autónomas de Ceuta y Melilla, y por los órganos correspondientes de cada una de las Comunidades Autónomas que conforman el Estado español.

1.2 EVOLUCIÓN Y SITUACIÓN DE LAS PENSIONES E IMPORTES DE LAS NÓMINAS

Conforme a la información facilitada por la Gerencia de Informática de la Seguridad Social y por los órganos gestores competentes en las Comunidades Autónomas de Navarra y el País Vasco, el número total de pensiones no contributivas en la nómina de noviembre de 2006 en todo el Estado español ha alcanzado la cantidad de 479.273, un 0,07% menos que en el mes anterior.

En el cuadro y gráficos siguientes se recogen los datos básicos de la nómina de noviembre de 2006:

NÓMINA DE NOVIEMBRE DE 2006	PNC DE JUBILACIÓN		PNC DE INVALIDEZ		TOTAL PNCs	
	NÚMERO DE PENSIONES					
	274.872	57,35%	204.401	42,65%	479.273	100,00%
IMPORTES	151.123.441,39	54,22%	127.579.075,55	45,78%	278.702.516,94	100,00%

Evolución importe nóminas mensuales

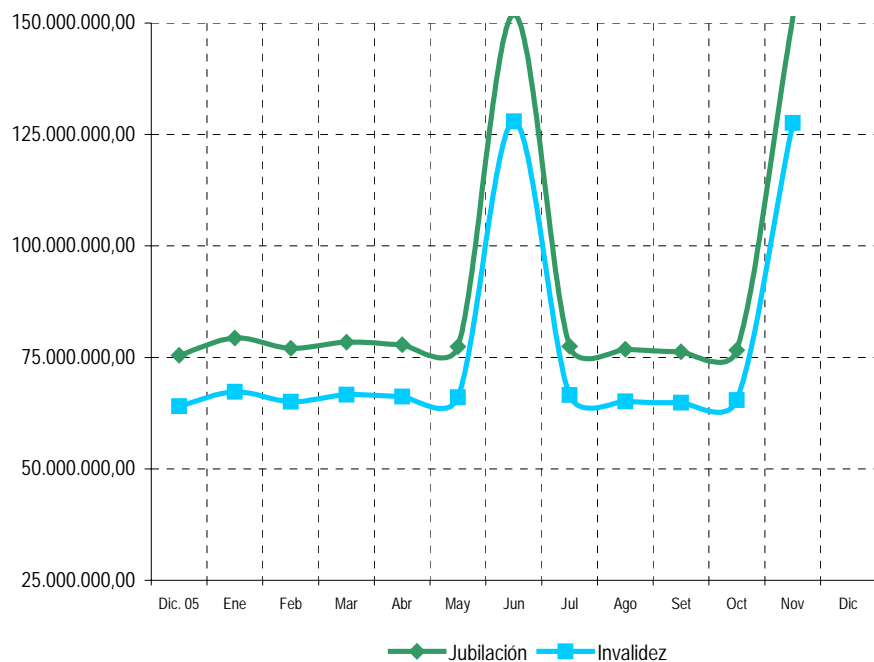

Evolución número pensionistas

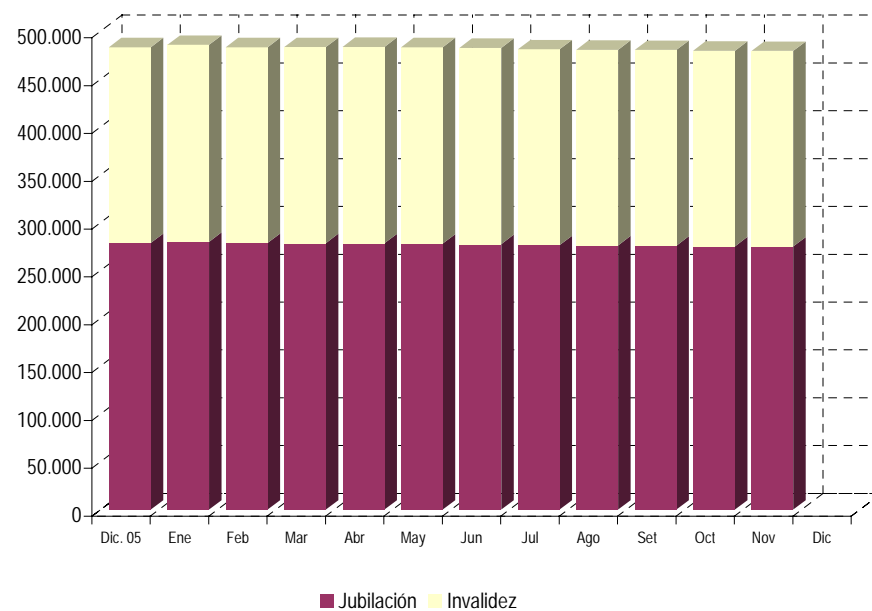

La Ley 30/2005, de 29 de diciembre, de Presupuestos Generales del Estado para el año 2006 y en aplicación de lo establecido en su apartado cuatro de la disposición adicional séptima, el Real Decreto 1611/2005 de 30 de diciembre sobre revalorización de las pensiones del sistema de la Seguridad Social y de otras prestaciones públicas para el ejercicio 2006 fija la cuantía anual para dicho año de la pensión no contributiva, quedando establecida su importe mensual en 301,55 euros, lo que ha supuesto un porcentaje de revalorización del 4,4%, en el que se incluye la desviación del IPC previsto y el real producido para el periodo noviembre 2004- noviembre 2005.

El importe bruto de la nómina de noviembre de 2006, ha ascendido a 278.702.516,94 euros, en el que se incluye el abono de la paga extraordinaria. El importe medio abonado a cada pensionista ha quedado establecido para la PNC de invalidez en 624,18 euros y en jubilación en 549,80 euros, superior el de la PNC de invalidez al de jubilación, entre otras razones porque además de que al menos 36.624 de sus beneficiarios perciben el complemento del 50% por necesidad de otra persona, el montante a percibir en nómina por atrasos es mayor al ser más compleja la gestión y, por ende, el plazo de resolución.

Conforme a la información contenida en el Fichero Técnico de PNCs constituido en la Dirección General del IMSERSO, el perfil del pensionista de PNC de jubilación, es predominantemente el de mujer española casada con una edad comprendida entre los 70 y 79 años, y conviviendo en una unidad familiar formada por dos y tres miembros. En cuanto al pensionista de PNC de invalidez es posible reseñar que es un nacional español, que convive en una unidad económica integrada por tres y cuatro personas y que acredita un grado de minusvalía valorado entre el 65 y el 74%, si bien atendiendo a su edad y sexo es posible distinguir que el pensionista tipo es un hombre soltero hasta los 39 años que se encuentra afectado por una discapacidad de tipo psíquico y una mujer casada a partir de los 45, que, por el contrario presenta discapacidades de tipo físico.

1.3 SITUACIÓN Y EVOLUCIÓN DE LA GESTIÓN EN TRÁMITE INICIAL

DATOS BÁSICOS DE LA GESTIÓN ESTATAL DE LAS PNCs												
Año 2006	PNC DE JUBILACIÓN				PNC DE INVALIDEZ				TOTAL PNCs			
	Solicitadas	Resueltas	Aprobadas	Pendte. Real	Solicitadas	Resueltas	Aprobadas	Pendte. Real	Solicitadas	Resueltas	Aprobadas	Pendte. Real
Media 2005	2.602	2.497	1.612	6.019	2.788	2.695	1.416	12.948	5.390	5.192	3.028	18.967
Enero	2.015	1.914	1.138	6.120	2.452	2.306	1.056	13.094	4.467	4.220	2.194	19.214
Febrero	3.031	2.855	1.809	6.296	3.364	3.033	1.668	13.425	6.395	5.888	3.477	19.721
Marzo	3.051	3.439	1.943	5.908	3.115	3.977	1.735	12.563	6.166	7.416	3.678	18.471
Abril	2.318	2.546	1.664	5.680	2.839	2.770	1.545	12.632	5.157	5.316	3.209	18.312
Mayo	2.665	2.689	1.735	5.656	2.722	3.009	1.611	12.345	5.387	5.698	3.346	18.001
Junio	2.533	2.525	1.697	5.664	2.966	3.104	1.685	12.207	5.499	5.629	3.382	17.871
Julio	2.131	1.969	1.345	5.826	2.508	2.262	1.168	12.453	4.639	4.231	2.513	18.279
Agosto	1.901	1.611	1.075	6.116	2.054	1.802	1.058	12.705	3.955	3.413	2.133	18.821
Setiembre	1.730	2.131	1.275	5.715	1.858	2.364	1.188	12.199	3.588	4.495	2.463	17.914
Octubre	2.141	2.299	1.451	5.557	2.628	2.614	1.354	12.213	4.769	4.913	2.805	17.770
Noviembre	2.255	2.594	1.525	5.218	2.541	2.930	1.348	11.824	4.796	5.524	2.873	17.042
Diciembre												
Total Año	25.771	26.572	16.657	5.218	29.047	30.171	15.416	11.824	54.818	56.743	32.073	17.042
Media 2006	2.343	2.416	1.514		2.641	2.743	1.401		4.983	5.158	2.916	

El seguimiento de la gestión de las PNCs contempla aquellos aspectos que se corresponden con la situación en trámite inicial de la solicitud de pensión no contributiva de jubilación o invalidez. El análisis parte de los datos básicos facilitados por los distintos órganos gestores correspondientes al mes de noviembre, relativos a la entrada de solicitudes, resolución y reconocimiento del derecho a pensión, cuyas cifras, a nivel de Estado, se ofrecen en el cuadro anterior. La información que contiene se ha estructurado en secuencia mensual a efectos de poder seguir la evolución de estos trámites de la gestión a lo largo del año 2006, permitiendo así su contraste con las cifras medias anuales de cada uno de los aspectos que se analizan.

Analizando de un modo específico cada uno de los aspectos de la gestión, para el mes de noviembre se obtienen los siguientes resultados:

- Se han presentado un total de 4.796 solicitudes, de las que el 52,98% corresponde a PNC de invalidez. El análisis comparativo respecto al número de solicitudes presentadas en el mismo mes del año anterior nos muestra un descenso global del 13,63%, que alcanza el 18,74% en jubilación. Asimismo, aunque en menor medida, se refleja una disminución si la relación se efectúa con el promedio de solicitudes presentadas en el año en curso, descenso que, sin embargo, ofrece valores análogos en ambos tipos de pensión.

SOLICITUDES PRESENTADAS						
TIPO PNC	NOVIEMBRE 2006		MENSUAL 2005		PROMEDIO 2006	
	NUMERO		NUMERO	NOVIEMBRE 06 / NOVIEMBRE 05	NUMERO	NOVIEMBRE 06 / AÑO 06
JUBILACIÓN	2.255	47,02%	2.775	-18,74%	2.343	-3,76%
INVALIDEZ	2.541	52,98%	2.778	-8,53%	2.641	-3,79%
TOTAL	4.796	100,00%	5.553	-13,63%	4.984	-3,77%

- Del total de 5.524 solicitudes resueltas, el 53,04% lo han sido de PNC de invalidez, porcentaje de participación algo superior al de la entrada de solicitudes (52,98%). La comparación con el número de solicitudes resueltas en el mismo mes del año anterior pone de manifiesto un descenso global del 5,81%, que es más acusado, alcanzando el 10,02%, en jubilación. Por el contrario, si la comparación se efectúa respecto al promedio de solicitudes resueltas en el año en curso, ello se traduce en un incremento global del 7,08%, reflejando proporciones muy similares en ambos tipos de pensión.

SOLICITUDES RESUELTAS						
TIPO PNC	NOVIEMBRE 2006		MENSUAL 2005		PROMEDIO 2006	
	NUMERO		NUMERO	NOVIEMBRE 06 / NOVIEMBRE 05	NUMERO	NOVIEMBRE 06 / AÑO 06
JUBILACIÓN	2.594	46,96%	2.883	-10,02%	2.416	7,37%
INVALIDEZ	2.930	53,04%	2.982	-1,74%	2.743	6,82%
TOTAL	5.524	100,00%	5.865	-5,81%	5.159	7,08%

- De las 2.873 solicitudes aprobadas en el mes, el 53,08% ha correspondido a la PNC de jubilación. Si se compara con el número de solicitudes aprobadas en el mismo mes del ejercicio 2005, se constata un descenso global del 16,89%. Igualmente, si relación se efectúa respecto al promedio de solicitudes aprobadas en el año en curso se pone de manifiesto un descenso que tiene su origen en el que se registra en invalidez, ya que jubilación en se produce un incremento del 0,73%.

SOLICITUDES APROBADAS						
TIPO PNC	NOVIEMBRE 2006		MENSUAL 2005		PROMEDIO 2006	
	NUMERO		NUMERO	NOVIEMBRE 06 / NOVIEMBRE 05	NUMERO	NOVIEMBRE 06 / AÑO 06
JUBILACIÓN	1.525	53,08%	1.820	-16,21%	1.514	0,73%
INVALIDEZ	1.348	46,92%	1.637	-17,65%	1.401	-3,78%
TOTAL	2.873	100,00%	3.457	-16,89%	2.915	-1,44%

- El número de solicitudes pendientes de resolución al finalizar el mes de noviembre ha experimentado en su conjunto un descenso global del 4,10% respecto a los pendientes en gestión habidos finalmente en el mes anterior, que si bien tiene su reflejo en ambos tipos de pensión, es más acusado en jubilación, ya que el número de expedientes pendientes de resolución desciende un 6,10%.

SOLICITUDES PENDIENTES						
TIPO PNC	OCTUBRE 2006		NOVIEMBRE 2006		DIFERENCIAS	
	NUMERO		NUMERO		ABSOLUTA	PORCENTUAL
JUBILACIÓN	5.557	31,27%	5.218	30,62%	-339	-6,10%
INVALIDEZ	12.213	68,73%	11.824	69,38%	-389	-3,19%
TOTAL	17.770	100,00%	17.042	100,00%	-728	-4,10%

- Los aspectos de la gestión analizados en los puntos anteriores se reflejan en los indicadores de seguimiento que se incluyen en el siguiente cuadro.

COEFICIENTES DE COBERTURA, RECONOCIMIENTO Y GESTIÓN						
Año 2006	PNC DE JUBILACIÓN			PNC DE INVALIDEZ		
	Cobertura	Reconocimiento	Gestión (días)	Cobertura	Reconocimiento	Gestión (días)
Enero	94,99%	59,46%	91	94,05%	45,79%	160
Febrero	94,19%	63,36%	75	90,16%	55,00%	138
Marzo	112,72%	56,50%	66	127,67%	43,63%	127
Abril	109,84%	65,36%	65	97,57%	55,78%	129
Mayo	100,90%	64,52%	65	110,54%	53,54%	128
Junio	99,68%	67,21%	65	104,65%	54,28%	126
Julio	92,40%	68,31%	69	90,19%	51,64%	131
Agosto	84,74%	66,73%	75	87,73%	58,71%	138
Setiembre	123,18%	59,83%	72	127,23%	50,25%	138
Octubre	107,38%	63,11%	71	99,47%	51,80%	138
Noviembre	115,03%	58,79%	67	115,31%	46,01%	134
Diciembre						

En esta línea cabe significar que durante el mes de noviembre las resoluciones efectuadas en PNC de jubilación han cubierto el 115,03% del volumen de la entrada del mes, coeficiente que en invalidez ofrece una cifra algo superior, con un 115,31%. Atendiendo al número de solicitudes pendientes de resolución al finalizar el mes de noviembre, cabe predecir que el tiempo medio de tramitación sería de 67 días en la PNC de jubilación y de 134 días en invalidez, lo que supone, en relación a los tiempos medios de tramitación de una solicitud en el mes anterior, que se registre un descenso de cuatro días en ambos tipos de pensión.

Por último, cabe resaltar la mayor proporción de reconocimientos del derecho en la PNC de jubilación frente a la de invalidez dentro del conjunto de las solicitudes resueltas en cada tipo, circunstancia que es habitual prácticamente desde el establecimiento de las pensiones no contributivas, dada la mayor selectividad de los requisitos necesarios para el acceso al derecho a PNC de invalidez. En este sentido, el coeficiente de reconocimiento en PNC de jubilación para este mes de noviembre supera en más de doce puntos al de invalidez.

- **Causas de denegación:** Las causas de denegación mensual en trámite inicial por tipos de pensión en su distribución porcentual han sido las siguientes:

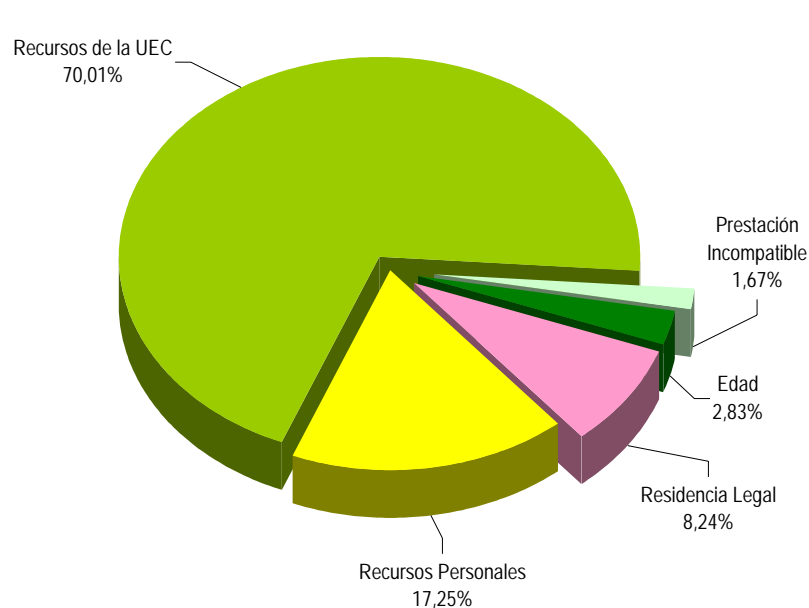

Causas de Denegación PNC jubilación

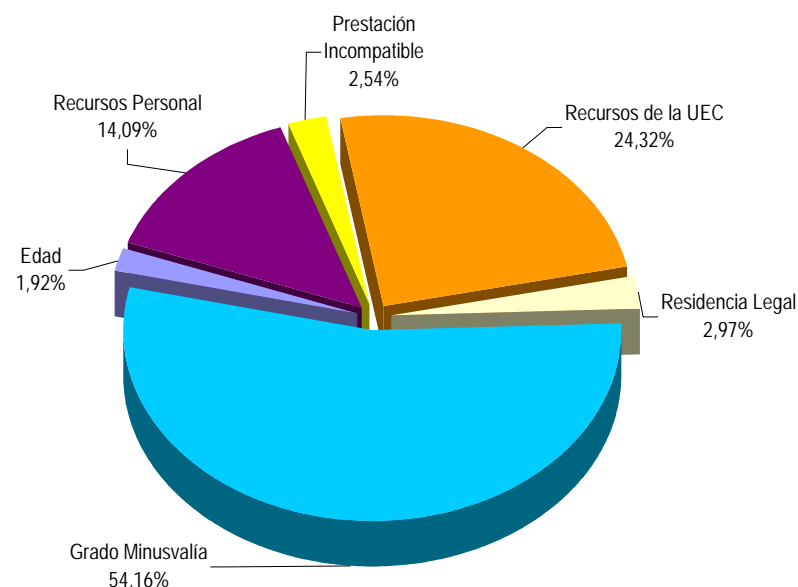

Causas de Denegación PNC invalidez

- ✓ En la PNC de jubilación se han denegado 777 solicitudes, de las que 544 lo han sido por superar el límite de recursos económicos establecidos para la UEC.
- ✓ Para la PNC de invalidez, la causa de denegación más frecuente ha sido la de no acreditar el grado de minusvalía en 619 solicitudes, sobre el total de 1.144.
- **Reclamaciones:** Con la información facilitada por los distintos Órganos gestores, excepto los de las provincias de Álava y Guipúzcoa, se han presentado 741 reclamaciones, de las que el 54,25% corresponden a PNC de invalidez. El número de reclamaciones resueltas se ha situado en 896, de las que el 59,71% han sido desestimadas. El número de reclamaciones pendientes al finalizar el mes de noviembre se sitúa en 2.436, un 5,98% menos que las existentes al comienzo del mes.

1.4 SEGUIMIENTO Y CONTROL DE PENSIONISTAS: REVISIONES DE OFICIO E INSTANCIA DE PARTE

La revisión de oficio es iniciada por el órgano gestor cuando, como resultado de las medidas de control disponibles o implantadas, conoce cualquier dato o información que pueda producir o haya producido variación sobrevenida en los requisitos, y ello pueda dar lugar a la modificación de la cuantía, a la suspensión o a la extinción del derecho a la pensión, procediendo, en su caso, al abono de atrasos o a la reclamación de cantidades indebidamente percibidas. Por otro lado, las de instancia de parte, se inician cuando el interesado, en cumplimiento de sus obligaciones, comunica al órgano gestor cualquier variación sobrevenida en su situación que pudiera tener incidencia en el derecho o en la cuantía reconocida de la pensión, siendo sus efectos resultantes idénticos a los indicados para las revisiones de oficio.

El análisis parte de los datos básicos correspondientes al mes de noviembre, relativos al volumen global de revisiones a efectuar en el mes, las efectuadas, y el detalle de las situaciones finales derivadas de dicho proceso, cuyas cifras se ofrecen en el cuadro siguiente.

DATOS DE LA GESTIÓN ESTATAL DE LAS REVISIONES DE OFICIO E INSTANCIA DE PARTE PNCs																		
Año 2006	PNC DE JUBILACIÓN						PNC DE INVALIDEZ						Total PNCs					
	Entrada	Revisiones Efectuadas					Entrada	Revisiones Efectuadas					Entrada	Revisiones Efectuadas				
		Sin Mod.	Con Mod.	Suspensión	Ext. Dho.	Total		Sin Mod.	Con Mod.	Suspensión	Ext. Dho.	Total		Sin Mod.	Con Mod.	Suspensión	Ext. Dho.	Total
Enero	3.313	369	644	366	1.552	2.931	4.165	713	1.302	527	1.215	3.757	7.478	1.082	1.946	893	2.767	6.688
Febrero	3.709	467	833	103	2.360	3.763	4.576	826	1.726	378	1.665	4.595	8.285	1.293	2.559	481	4.025	8.358
Marzo	3.300	393	856	125	1.908	3.282	4.749	1.152	1.834	374	1.644	5.004	8.049	1.545	2.690	499	3.552	8.286
Abril	3.676	414	735	108	1.814	3.071	4.538	855	1.365	324	1.493	4.037	8.214	1.269	2.100	432	3.307	7.108
Mayo	3.086	418	828	134	2.077	3.457	3.953	741	1.591	370	1.554	4.256	7.039	1.159	2.419	504	3.631	7.713
Junio	3.038	558	806	106	1.718	3.188	4.362	911	1.600	335	1.522	4.368	7.400	1.469	2.406	441	3.240	7.556
Julio	2.439	432	609	90	1.467	2.598	3.389	710	1.257	267	1.091	3.325	5.828	1.142	1.866	357	2.558	5.923
Agosto	2.130	317	420	88	1.389	2.214	2.540	497	866	249	1.005	2.617	4.670	814	1.286	337	2.394	4.831
Setiembre	3.080	615	670	266	1.596	3.147	3.775	803	1.242	628	1.130	3.803	6.855	1.418	1.912	894	2.726	6.950
Octubre	2.794	392	678	96	1.586	2.752	3.662	629	1.563	304	1.442	3.938	6.456	1.021	2.241	400	3.028	6.690
Noviembre	2.594	333	624	74	1.672	2.703	3.941	697	1.262	390	1.282	3.631	6.535	1.030	1.886	464	2.954	6.334
Diciembre																		
Total Año	33.159	4.708	7.703	1.556	19.139	33.106	43.650	8.534	15.608	4.146	15.043	43.331	76.809	13.242	23.311	5.702	34.182	76.437
Media mensual	3.014	428	700	141	1.740	3.010	3.968	776	1.419	377	1.368	3.939	6.983	1.204	2.119	518	3.107	6.949

Analizando de modo específico cada uno de los aspectos señalados, para el mes de noviembre se obtienen los siguientes resultados:

- ✓ Se han iniciado en el mes 6.535 revisiones, de las que el 60,31% lo son de PNC de invalidez y se ha emitido resolución sobre un total de 6.334 revisiones, de las que el 57,33% corresponden a PNC de invalidez.
- ✓ El 16,26% de las revisiones efectuadas no han supuesto variación alguna en el derecho y en la cuantía de la pensión no contributiva.
- ✓ En el 29,78% de las revisiones efectuadas se ha modificado la cuantía de la pensión, de las que el 66,91% corresponden a pensionistas de invalidez y en las que se han incluido 121 recuperaciones del derecho por el cese en actividad laboral, así como 179 declaraciones de compatibilidad en el percibo de la pensión de invalidez con los ingresos derivados de esa actividad conforme al artículo 147.2 de la Ley General de la Seguridad Social, introducido por la Ley 8/2005, de 6 de noviembre.
- ✓ El número total de suspensiones efectuadas ha ascendido a 464, el 7,33% del total de procedimientos de revisión sobre los que se ha dictado resolución. Del total de suspensiones, 186 vienen motivadas porque el pensionista de invalidez ha iniciado una actividad laboral, sin que proceda declarar la compatibilidad en el percibo de la pensión con los ingresos derivados de dicha actividad.

Causas de Extinción PNC jubilación

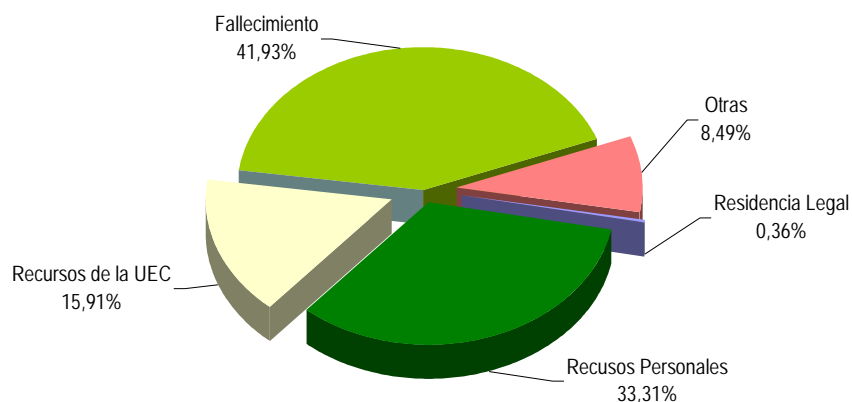

Causas de Extinción PNC invalidez

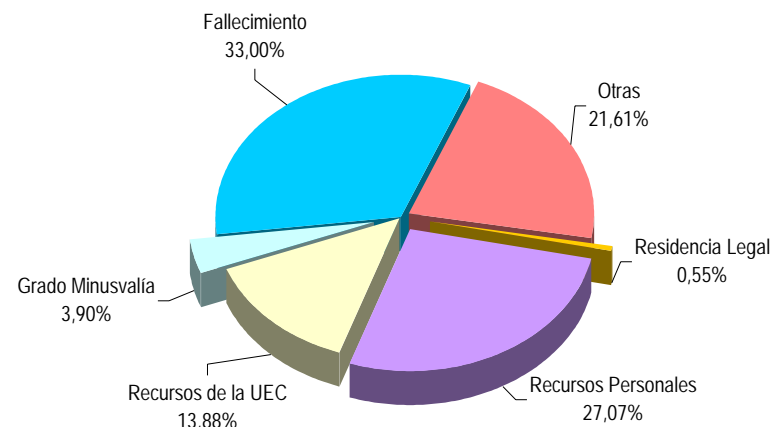

- ✓ Se ha extinguido el derecho a 2.954 pensionistas, de los que el 56,60% disfrutaban de PNC de jubilación. Los gráficos anteriores reflejan los distintos motivos de extinción en ambas prestaciones. Las causas de índole económica en su conjunto –personal más U.E.C.- se configuran globalmente como el primer motivo de extinción, que en jubilación alcanza el 49,22%, y en invalidez el 40,95%, preeminencia que se motiva en la posición que registran las extinciones motivadas en que el pensionista dispone de recursos suficientes. La principal causa de extinción del derecho en el total de PNCs ha sido la del fallecimiento del pensionista, que en jubilación supone el 41,93% del total de causas de extinción.



ANEXOS PNC

1a NÚMERO DE PENSIONES E IMPORTES DE LAS NÓMINAS

PENSIONES NO CONTRIBUTIVAS (PNCs) EVOLUCIÓN DE LAS NÓMINAS				TOTAL ESTADO CON NAVARRA Y EL PAÍS VASCO		
AÑO/MENSUALIDAD	IMPORTES BRUTOS			NÚMERO DE PENSIONES POR TIPO		
	JUBILACIÓN	INVALIDEZ	TOTAL	JUBILACIÓN	INVALIDEZ	TOTAL
AÑO 1999	677.260.204,92	797.526.686,91	1.474.786.891,83	225.984	238.352	464.336
AÑO 2000	749.060.122,00	891.702.035,94	1.640.762.157,94	231.400	244.802	476.202
AÑO 2001	928.317.851,29	781.680.464,59	1.709.998.315,88	276.216	207.620	483.836
AÑO 2002	960.591.776,46	817.289.555,72	1.777.881.332,18	279.432	206.814	486.246
AÑO 2003	995.517.618,75	838.991.498,71	1.834.509.117,46	282.063	207.273	489.336
AÑO 2004	1.018.808.143,43	859.701.119,41	1.878.509.262,84	280.338	206.953	487.291
AÑO 2005 (1)	1.056.521.365,48	889.294.393,94	1.945.815.759,42	278.556	204.686	483.242
AÑO 2006						
ENERO (2)	79.559.787,46	67.029.901,70	146.589.689,16	279.734	205.985	485.719
FEBRERO	77.087.378,42	65.057.033,15	142.144.411,57	278.625	204.634	483.259
MARZO	78.382.266,83	66.669.783,37	145.052.050,20	278.444	204.938	483.382
ABRIL	77.821.201,28	66.228.834,40	144.050.035,68	278.289	205.260	483.549
MAYO	77.438.275,25	66.042.553,12	143.480.828,37	277.978	205.259	483.237
JUNIO *	151.970.227,52	127.985.653,38	279.955.880,90	277.451	205.127	482.578
JULIO	77.497.383,19	66.543.462,91	144.040.846,10	276.339	204.685	481.024
AGOSTO	76.856.710,78	65.126.609,39	141.983.320,17	276.074	204.439	480.513
SETIEMBRE	76.277.505,79	64.849.630,20	141.127.135,99	275.813	204.589	480.402
OCTUBRE	76.655.866,01	65.443.638,20	142.099.504,21	275.152	204.439	479.591
NOVIEMBRE*	151.123.441,39	127.579.075,55	278.702.516,94	274.872	204.401	479.273
DICIEMBRE						
TOTAL AÑO 2006	1.000.670.043,92	848.556.175,37	1.849.226.219,29			

* Junto a la mensualidad se abona una paga extra.

1) En importes se incluye el abono del pago único por desviación IPC de 2005 excepto para las CC.AA. de Catalunya, Navarra y País Vasco

2) En importes se incluye el abono de pago único por desviación IPC 2005 de las CC.AA. de Catalunya, País Vasco y Navarra

OBSERVACIONES:

En aplicación del art. 48.3 del TRLGSS, introducido por la Ley 55/99, los importes y número de pensiones de invalidez percibidas por mayores de 65 años se contabilizan a partir de enero de 2001 en jubilación.

PENSIONES NO CONTRIBUTIVAS DE LA SEGURIDAD SOCIAL

PENSIONES E IMPORTE DE LA NÓMINA AÑO 2006

NOVIEMBRE

CC.AA. Y/O PROVINCIAS	PNC DE JUBILACIÓN			PNC DE INVALIDEZ			TOTAL JUBILACIÓN E INVALIDEZ		
	NÚMERO DE PENSIONES	IMPORTE BRUTO	PROMEDIO MENSUAL	NÚMERO DE PENSIONES	IMPORTE BRUTO	PROMEDIO MENSUAL	NÚMERO DE PENSIONES	IMPORTE BRUTO	PROMEDIO MENSUAL
ANDALUCÍA	62.519	34.716.979,90	555,30	46.853	29.540.480,11	630,49	109.372	64.257.460,01	587,51
ALMERÍA	3.889	2.158.630,06	555,06	2.969	1.853.701,54	624,35	6.858	4.012.331,60	585,06
CÁDIZ	10.127	5.628.714,31	555,81	9.713	6.058.692,76	623,77	19.840	11.687.407,07	589,08
CÓRDOBA	6.055	3.344.745,66	552,39	4.100	2.675.060,18	652,45	10.155	6.019.805,84	592,79
GRANADA	5.374	2.913.676,18	542,18	4.668	3.021.950,20	647,38	10.042	5.935.626,38	591,08
HUELVA	4.179	2.335.518,10	558,87	3.377	2.082.514,69	616,68	7.556	4.418.032,79	584,71
JAÉN	5.375	2.939.488,43	546,88	2.887	1.784.676,69	618,18	8.262	4.724.165,12	571,79
MÁLAGA	12.700	7.331.815,65	577,31	9.195	5.829.472,93	633,98	21.895	13.161.288,58	601,11
SEVILLA	14.820	8.064.391,51	544,16	9.944	6.234.411,12	626,95	24.764	14.298.802,63	577,40
ARAGÓN	6.321	3.485.116,83	551,36	3.085	1.931.472,95	626,09	9.406	5.416.589,78	575,87
HUESCA	1.906	1.066.578,51	559,59	651	410.435,63	630,47	2.557	1.477.014,14	577,64
TERUEL	770	430.315,78	558,85	276	179.588,48	650,68	1.046	609.904,26	583,08
ZARAGOZA	3.645	1.988.222,54	545,47	2.158	1.341.448,84	621,62	5.803	3.329.671,38	573,78
ASTURIAS	5.752	3.120.024,43	542,42	5.253	3.167.043,11	602,90	11.005	6.287.067,54	571,29
ILLES BALEARS	4.251	2.365.073,52	556,36	3.523	2.213.443,31	628,28	7.774	4.578.516,83	588,95
CANARIAS	22.541	12.924.662,05	573,38	19.590	12.453.221,43	635,69	42.131	25.377.883,48	602,36
LAS PALMAS	8.259	4.817.913,20	583,35	7.068	4.467.899,60	632,13	15.327	9.285.812,80	605,85
S.C. TENERIFE	14.282	8.106.748,85	567,62	12.522	7.985.321,83	637,70	26.804	16.092.070,68	600,36
CANTABRIA	3.217	1.746.898,54	543,02	3.082	1.921.962,80	623,61	6.299	3.668.861,34	582,45
CASTILLA Y LEÓN	15.689	8.560.014,97	545,61	10.968	6.899.327,27	629,04	26.657	15.459.342,24	579,94
ÁVILA	1.529	845.016,42	552,66	913	576.480,91	631,41	2.442	1.421.497,33	582,10
BURGOS	1.574	891.326,34	566,28	1.281	817.209,51	637,95	2.855	1.708.535,85	598,44
LEÓN	2.835	1.507.128,87	531,62	2.737	1.693.703,10	618,82	5.572	3.200.831,97	574,45
PALENCIA	1.193	651.907,84	546,44	831	518.634,74	624,11	2.024	1.170.542,58	578,33
SALAMANCA	3.377	1.854.590,92	549,18	1.526	972.322,85	637,17	4.903	2.826.913,77	576,57
SEGOVIA	634	346.071,36	545,85	571	363.932,68	637,36	1.205	710.004,04	589,21
SORIA	420	225.745,56	537,49	194	125.238,73	645,56	614	350.984,29	571,64
VALLADOLID	2.391	1.272.980,08	532,40	1.899	1.180.000,85	621,38	4.290	2.452.980,93	571,79
ZAMORA	1.736	965.247,58	556,02	1.016	651.803,90	641,54	2.752	1.617.051,48	587,59
CASTILLA-LA MANCHA	13.669	7.446.628,93	544,78	8.994	5.630.771,40	626,06	22.663	13.077.400,33	577,04
ALBACETE	2.713	1.486.711,86	548,00	2.027	1.286.100,28	634,48	4.740	2.772.812,14	584,98
CIUDAD REAL	4.026	2.171.066,60	539,26	2.716	1.679.125,59	618,23	6.742	3.850.192,19	571,08
CUENCA	1.935	1.079.812,70	558,04	1.338	841.275,09	628,76	3.273	1.921.087,79	586,95
GUADALAJARA	596	348.135,16	584,12	489	332.904,83	680,79	1.085	681.039,99	627,69
TOLEDO	4.399	2.360.902,61	536,69	2.424	1.491.365,61	615,25	6.823	3.852.268,22	564,60

(Continúa al dorso)

CC.AA. Y/O PROVINCIAS	PNC DE JUBILACIÓN			PNC DE INVALIDEZ			TOTAL JUBILACIÓN E INVALIDEZ		
	NÚMERO DE PENSIONES	IMPORTE BRUTO	PROMEDIO MENSUAL	NÚMERO DE PENSIONES	IMPORTE BRUTO	PROMEDIO MENSUAL	NÚMERO DE PENSIONES	IMPORTE BRUTO	PROMEDIO MENSUAL
CATALUNYA	33.586	17.999.213,98	535,91	25.497	15.598.492,43	611,78	59.083	33.597.706,41	568,65
BARCELONA	24.574	13.143.627,00	534,86	19.242	11.718.029,80	608,98	43.816	24.861.656,80	567,41
GIRONA	2.284	1.242.576,45	544,04	1.555	984.057,12	632,83	3.839	2.226.633,57	580,00
LLEIDA	2.970	1.606.434,18	540,89	1.397	871.377,42	623,75	4.367	2.477.811,60	567,39
TARRAGONA	3.758	2.006.576,35	533,95	3.303	2.025.028,09	613,09	7.061	4.031.604,44	570,97
COMUNIDAD VALENCIANA	27.162	14.498.099,78	533,76	20.616	12.654.449,60	613,82	47.778	27.152.549,38	568,31
ALICANTE	9.214	4.947.125,82	536,91	6.526	4.069.083,20	623,52	15.740	9.016.209,02	572,82
CASTELLÓN	1.407	735.898,30	523,03	1.956	1.221.225,06	624,35	3.363	1.957.123,36	581,96
VALENCIA	16.541	8.815.075,66	532,92	12.134	7.364.141,34	606,90	28.675	16.179.217,00	564,23
EXTREMADURA	10.460	5.872.248,85	561,40	6.165	3.877.243,72	628,91	16.625	9.749.492,57	586,44
BADAJOS	7.263	4.112.822,71	566,27	4.202	2.636.876,93	627,53	11.465	6.749.699,64	588,72
CÁCERES	3.197	1.759.426,14	550,34	1.963	1.240.366,79	631,87	5.160	2.999.792,93	581,36
GALICIA	32.318	17.853.885,80	552,44	20.139	12.533.618,21	622,36	52.457	30.387.504,01	579,28
A CORUÑA	13.684	7.550.311,71	551,76	8.087	4.983.749,08	616,27	21.771	12.534.060,79	575,72
LUGO	3.891	2.181.715,33	560,71	2.200	1.381.825,14	628,10	6.091	3.563.540,47	585,05
OURENSE	4.680	2.522.389,20	538,97	2.934	1.816.848,45	619,24	7.614	4.339.237,65	569,90
PONTEVEDRA	10.063	5.599.469,56	556,44	6.918	4.351.195,54	628,97	16.981	9.950.665,10	585,99
MADRID	20.257	11.221.645,01	553,96	13.653	8.630.458,11	632,13	33.910	19.852.103,12	585,44
MURCIA	7.294	3.950.951,19	541,67	7.518	4.789.603,50	637,08	14.812	8.740.554,69	590,10
NAVARRA	2.019	1.088.080,90	538,92	1.007	632.572,07	628,17	3.026	1.720.652,97	568,62
PAÍS VASCO	4.523	2.408.378,19	532,47	5.350	3.184.182,42	595,17	9.873	5.592.560,61	566,45
ÁLAVA	561	290.881,11	518,50	446	265.890,02	596,17	1.007	556.771,13	552,90
GUIPÚZCOA	1.284	716.255,88	557,83	1.300	834.597,07	642,00	2.584	1.550.852,95	600,18
VIZCAYA	2.678	1.401.241,20	523,24	3.604	2.083.695,33	578,16	6.282	3.484.936,53	554,75
LA RIOJA	1.205	666.795,34	553,36	864	535.497,54	619,79	2.069	1.202.292,88	581,10
CEUTA	850	482.797,04	568,00	892	569.120,28	638,03	1.742	1.051.917,32	603,86
MELILLA	1.239	715.946,14	577,84	1.352	816.115,29	603,64	2.591	1.532.061,43	591,30
TOTAL ESTADO	274.872	151.123.441,39	549,80	204.401	127.579.075,55	624,16	479.273	278.702.516,94	581,51

Deducciones en nómina (PAS, LISMI, P.F.H.C. y Pagos Indebidos):	615.146,42
IMPORTE NETO DE LA NÓMINA:	278.087.370,52

PNCs DE LA SEGURIDAD SOCIAL DE JUBILACIÓN E INVALIDEZ

DISTRIBUCIÓN TERRITORIAL DEL NÚMERO DE PENSIONES EN LA NÓMINA DE NOVIEMBRE DE 2006

ÁMBITO GEOGRÁFICO	NÚMERO DE PENSIONES POR TIPO					
	JUBILACIÓN	%	INVALIDEZ	%	TOTAL	%
ANDALUCÍA	62.519	22,74	46.853	22,92	109.372	22,82
ARAGÓN	6.321	2,30	3.085	1,51	9.406	1,96
ASTURIAS	5.752	2,09	5.253	2,57	11.005	2,30
ILLES BALEARS	4.251	1,55	3.523	1,72	7.774	1,62
CANARIAS	22.541	8,20	19.590	9,58	42.131	8,79
CANTABRIA	3.217	1,17	3.082	1,51	6.299	1,31
CASTILLA Y LEÓN	15.689	5,71	10.968	5,37	26.657	5,56
CASTILLA-LA MANCHA	13.669	4,97	8.994	4,40	22.663	4,73
CATALUNYA	33.586	12,22	25.497	12,47	59.083	12,33
C. VALENCIANA	27.162	9,88	20.616	10,09	47.778	9,97
EXTREMADURA	10.460	3,81	6.165	3,02	16.625	3,47
GALICIA	32.318	11,76	20.139	9,85	52.457	10,95
MADRID	20.257	7,37	13.653	6,68	33.910	7,08
MURCIA	7.294	2,65	7.518	3,68	14.812	3,09
NAVARRA	2.019	0,73	1.007	0,49	3.026	0,63
PAÍS VASCO	4.523	1,65	5.350	2,62	9.873	2,06
LA RIOJA	1.205	0,44	864	0,42	2.069	0,43
CEUTA	850	0,31	892	0,44	1.742	0,36
MELILLA	1.239	0,45	1.352	0,66	2.591	0,54
TOTAL ESTADO	274.872	100,00	204.401	100,00	479.273	100,00

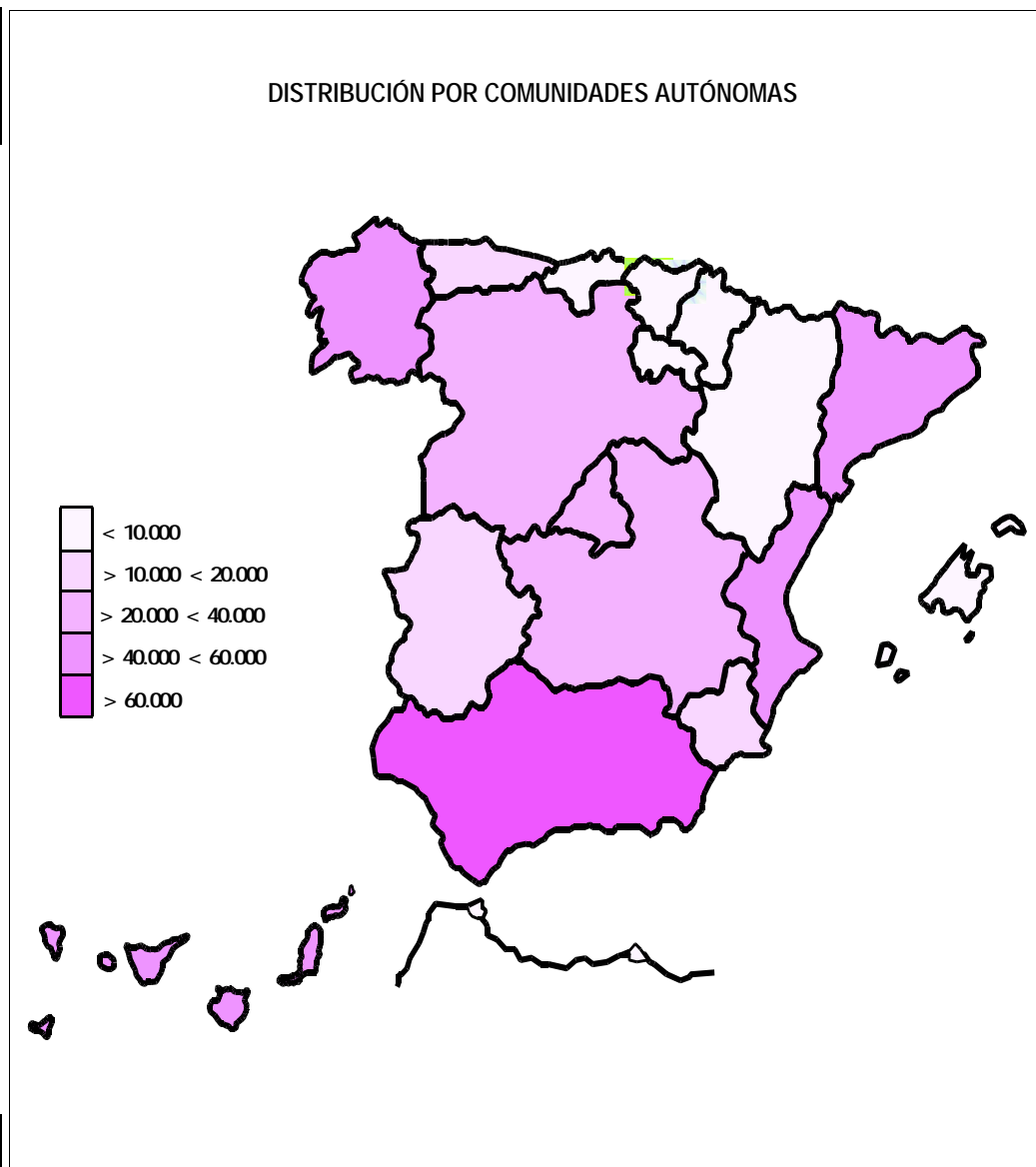

PNCs DE LA SEGURIDAD SOCIAL DE JUBILACIÓN E INVALIDEZ

DISTRIBUCIÓN TERRITORIAL DE LOS IMPORTES BRUTOS DE LAS NÓMINAS DEL AÑO 2006 (*)

ÁMBITO GEOGRÁFICO	IMPORTES BRUTOS DE LAS NÓMINAS			
	JUBILACIÓN	INVALIDEZ	TOTAL	%
ANDALUCÍA	229.437.841,09	196.199.535,26	425.637.376,35	23,02
ARAGÓN	23.571.739,27	12.669.840,05	36.241.579,32	1,96
ASTURIAS	20.800.218,38	21.382.316,11	42.182.534,49	2,28
ILLES BALEARS	15.639.230,73	15.051.735,41	30.690.966,14	1,66
CANARIAS	83.988.968,23	82.701.467,46	166.690.435,69	9,01
CANTABRIA	11.388.308,11	12.729.577,54	24.117.885,65	1,30
CASTILLA Y LEÓN	57.087.514,97	46.028.119,05	103.115.634,02	5,58
CASTILLA-LA MANCHA	50.014.056,01	37.237.154,05	87.251.210,06	4,72
CATALUNYA	120.085.654,29	103.976.249,70	224.061.903,99	12,12
C. VALENCIANA	95.359.995,11	83.706.005,59	179.066.000,70	9,68
EXTREMADURA	39.018.542,18	25.742.044,78	64.760.586,96	3,50
GALICIA	118.350.944,45	83.712.168,50	202.063.112,95	10,93
MADRID	73.743.430,99	56.965.694,70	130.709.125,69	7,07
MURCIA	26.032.454,80	32.082.132,30	58.114.587,10	3,14
NAVARRA	7.418.332,57	4.193.089,81	11.611.422,38	0,63
PAÍS VASCO	16.439.336,79	21.374.928,96	37.814.265,75	2,04
LA RIOJA	4.448.712,56	3.553.237,93	8.001.950,49	0,43
CEUTA	3.149.059,87	3.747.816,13	6.896.876,00	0,37
MELILLA	4.695.703,52	5.503.062,04	10.198.765,56	0,55
TOTAL ESTADO	1.000.670.043,92	848.556.175,37	1.849.226.219,29	100,00

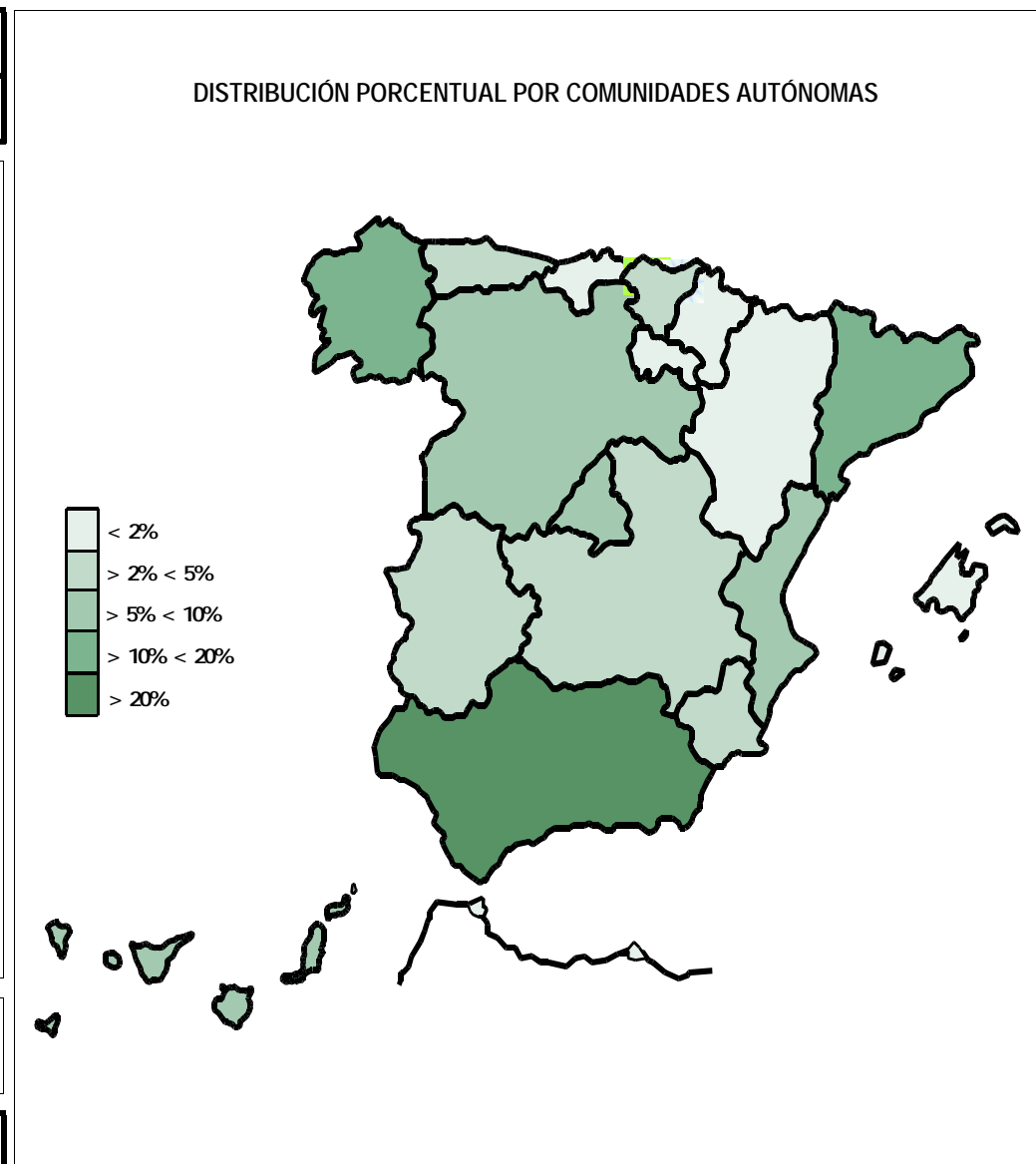

* El pago es efectuado por la Tesorería General de la Seguridad Social, excepto Navarra y el País Vasco cuyo pago es efectuado por el Instituto Navarro de Bienestar Social y el Dptº. de Trabajo y Seguridad Social del Gobierno Vasco respectivamente.

PNCs DE LA SEGURIDAD SOCIAL: ALTAS, BAJAS Y OSCILACIONES EN NÓMINA DE NOVIEMBRE DE 2006

ÁMBITO GEOGRÁFICO	PNC DE JUBILACIÓN			PNC DE INVALIDEZ			TOTAL PNCs		
	ALTAS	BAJAS	OSCILACIONES	ALTAS	BAJAS	OSCILACIONES	ALTAS	BAJAS	OSCILACIONES
ANDALUCÍA	534	709	-175	476	367	109	1.010	1.076	-66
ARAGÓN	53	63	-10	25	20	5	78	83	-5
ASTURIAS	20	44	-24	29	29	0	49	73	-24
ILLES BALEARS	64	47	17	58	44	14	122	91	31
CANARIAS	170	176	-6	182	136	46	352	312	40
CANTABRIA	53	28	25	37	32	5	90	60	30
CASTILLA Y LEÓN	103	157	-54	100	111	-11	203	268	-65
CASTILLA-LA MANCHA	105	264	-159	93	110	-17	198	374	-176
CATALUNYA	132	167	-35	160	101	59	292	268	24
C. VALENCIANA	138	214	-76	163	129	34	301	343	-42
EXTREMADURA	109	119	-10	60	58	2	169	177	-8
GALICIA	199	277	-78	141	136	5	340	413	-73
MADRID	96	149	-53	105	99	6	201	248	-47
MURCIA	48	51	-3	79	52	27	127	103	24
NAVARRA	-	-	-	-	-	-	-	-	-
PAÍS VASCO	-	-	-	-	-	-	-	-	-
LA RIOJA	13	7	6	11	6	5	24	13	11
CEUTA	6	7	-1	9	8	1	15	15	0
MELILLA	6	8	-2	19	11	8	25	19	6
TOTAL ESTADO	1.849	2.487	-638	1.747	1.449	298	3.596	3.936	-340

1) No se dispone del movimiento de beneficiarios en nómina de las comunidades de Navarra y el País Vasco

PNCs DE LA SEGURIDAD SOCIAL: ACUMULADO DE ALTAS, BAJAS Y OSCILACIONES EN NÓMINA AÑO 2006 (1)

ÁMBITO GEOGRÁFICO	PNC DE JUBILACIÓN			PNC DE INVALIDEZ			TOTAL PNCs		
	ALTAS	BAJAS	OSCILACIONES	ALTAS	BAJAS	OSCILACIONES	ALTAS	BAJAS	OSCILACIONES
ANDALUCÍA	6.601	8.254	-1.653	5.516	4.301	1.215	12.117	12.555	-438
ARAGÓN	600	970	-370	398	326	72	998	1.296	-298
ASTURIAS	399	609	-210	442	421	21	841	1.030	-189
ILLES BALEARS	460	667	-207	532	509	23	992	1.176	-184
CANARIAS	1.061	1.908	-847	1.913	1.208	705	2.974	3.116	-142
CANTABRIA	396	381	15	475	278	197	871	659	212
CASTILLA Y LEÓN	1.247	1.938	-691	1.254	1.132	122	2.501	3.070	-569
CASTILLA-LA MANCHA	983	1.873	-890	1.057	862	195	2.040	2.735	-695
CATALUNYA	3.213	4.005	-792	3.100	2.591	509	6.313	6.596	-283
C. VALENCIANA	1.805	2.206	-401	2.021	1.205	816	3.826	3.411	415
EXTREMADURA	990	1.497	-507	773	667	106	1.763	2.164	-401
GALICIA	2.074	2.991	-917	1.716	1.602	114	3.790	4.593	-803
MADRID	1.474	1.849	-375	1.375	1.105	270	2.849	2.954	-105
MURCIA	483	771	-288	773	786	-13	1.256	1.557	-301
NAVARRA	-	-	-	-	-	-	-	-	-
PAÍS VASCO	-	-	-	-	-	-	-	-	-
LA RIOJA	108	163	-55	128	94	34	236	257	-21
CEUTA	54	64	-10	131	85	46	185	149	36
MELILLA	71	96	-25	181	103	78	252	199	53
TOTAL ESTADO	22.019	30.242	-8.223	21.785	17.275	4.510	43.804	47.517	-3.713

1) No se dispone del movimiento de beneficiarios en nómina de las comunidades de Navarra y el País Vasco

EVOLUCIÓN IMPORTES MEDIOS PENSIONES NO CONTRIBUTIVAS

	PNC DE JUBILACIÓN								PNC DE INVALIDEZ							
	1999	2000	2001	2002	2003	2004	2005	2006	1999	2000	2001	2002	2003	2004	2005	2006
ENERO	215,55	226,57	238,44	245,42	258,17	258,14	271,45	283,55	242,98	253,34	270,18	280,63	293,45	296,89	310,82	326,58
FEBRERO	216,33	232,46	250,42	243,41	250,93	254,48	265,92	276,67	243,15	260,50	282,00	278,01	288,42	290,70	305,65	317,92
MARZO	220,13	233,46	241,93	244,83	253,64	257,54	270,04	281,50	249,67	264,02	278,41	280,77	294,03	297,85	309,15	325,32
ABRIL	217,59	229,95	239,19	243,68	253,35	256,61	267,38	279,64	246,33	259,01	272,22	280,52	291,98	295,48	309,21	319,43
MAYO	221,56	227,99	238,61	243,03	252,18	256,70	267,15	278,58	246,72	255,36	270,83	278,73	293,07	296,95	308,23	318,53
JUNIO*	421,48	443,46	465,69	476,88	490,78	503,38	525,71	547,74	473,47	497,35	525,75	539,20	557,91	571,98	597,33	623,93
JULIO	219,48	230,59	240,14	244,55	253,52	257,94	269,99	280,44	246,95	261,51	275,43	281,27	290,78	298,72	311,01	325,10
AGOSTO	217,01	230,28	238,51	245,05	253,07	257,34	269,57	278,39	245,25	259,75	271,86	278,70	288,74	296,49	307,74	318,56
SEPTIEMBRE	216,97	230,07	235,91	243,15	251,07	256,24	266,76	276,56	241,76	258,06	266,69	273,93	285,31	293,33	304,41	316,98
OCTUBRE	219,11	230,51	238,21	244,08	251,50	256,47	268,32	278,59	244,44	257,47	271,69	280,51	287,60	292,05	306,26	320,11
NOVIEMBRE*	425,41	450,25	467,71	477,93	494,89	503,33	529,52	549,80	473,26	505,00	493,59	541,95	559,23	575,52	603,18	624,16
DICIEMBRE	219,21	232,91	242,28	248,33	254,60	257,27	271,06		248,51	263,41	279,28	287,83	290,71	299,59	313,08	
IMPORTE MEDIO	216,42	228,46	238,36	242,88	251,26	255,39	267,35	277,80	243,04	256,77	268,42	277,29	287,23	293,25	306,15	318,20
IMP. MENSUAL																
ESTABLECIDO	228,11	241,94	251,88	258,68	268,77	276,30	288,79	301,55	228,11	241,94	251,88	258,68	268,77	276,30	288,79	301,55
Con comp. 50% T. P. (1)	-	-	-	-	-	-	-	-	342,17	362,91	377,82	388,02	403,16	414,45	433,19	452,33
MÍNIMO 25%	57,03	60,48	62,97	64,67	67,19	69,08	72,20	75,39	57,03	60,48	62,97	64,67	67,19	69,08	72,20	75,39
Δ INTERANUAL	1,80%	6,06%	4,10%	2,70%	3,90%	2,80%	4,50%	4,40%	1,80%	6,06%	4,10%	2,70%	3,90%	2,80%	4,50%	4,40%

(*) Junto a la mensualidad se abona una paga extra, por lo que la media se calcula sobre 14 pagas.

(1) En la PNC de Invalidez, la cuantía se incrementa en un 50% en los casos en que el beneficiario necesite el concurso de una tercera persona.

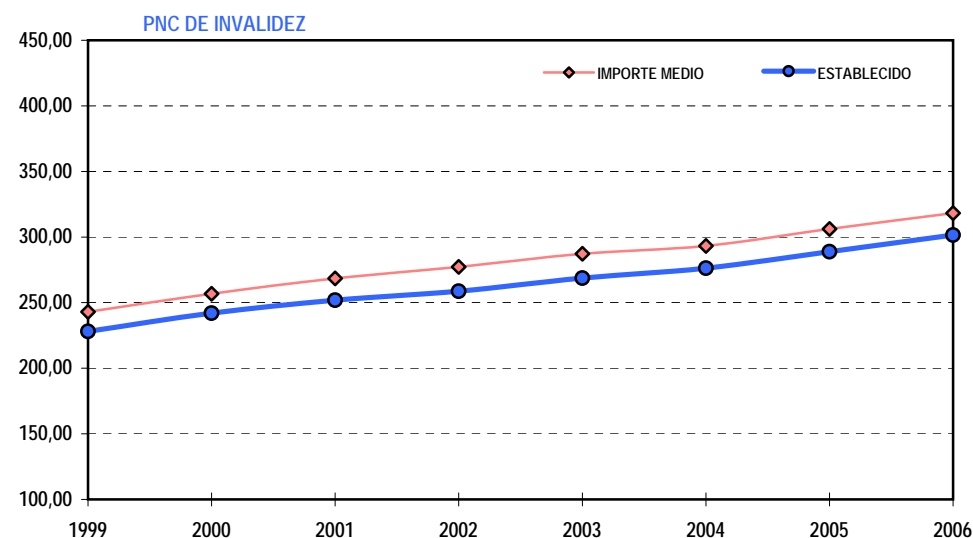
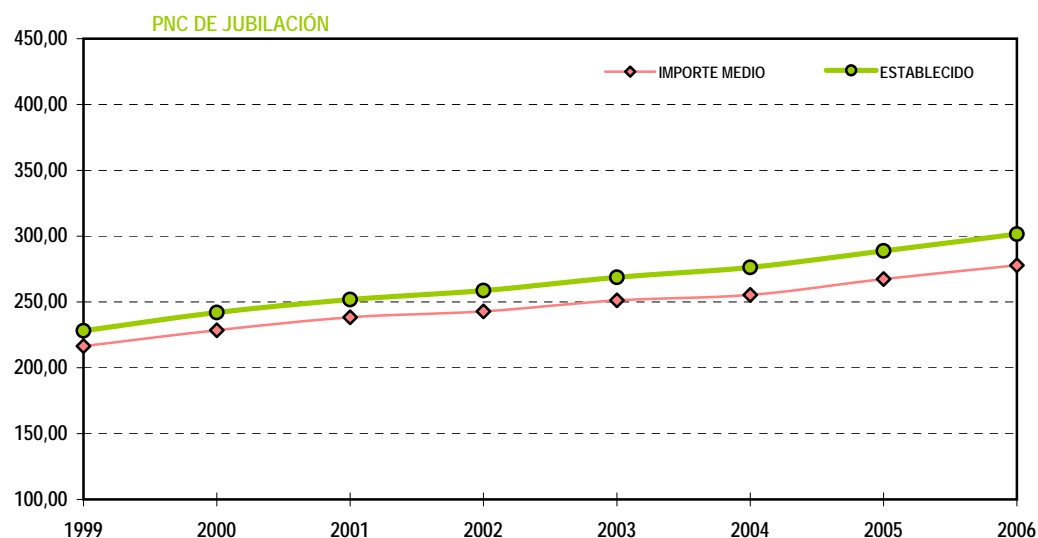

1b PNC DE JUBILACIÓN: DATOS DE LA GESTIÓN MENSUAL Y ANUAL

R.D.L. 1/1994, DE 20 DE JUNIO; T. REF. LGSS PNCs DE LA SEGURIDAD SOCIAL

JUBILACIÓN

		Entrada	Resueltas	% R./E.	Aprobadas	% A./R.	No Aprob.	Pendientes
G E S T I O N	1999	39.644	39.300	99,13%	27.625	70,29%	11.675	6.775
	2000	39.352	40.493	102,90%	28.499	70,38%	11.994	5.634
	2001	35.344	34.484	97,57%	24.102	69,89%	10.382	6.494
	2002	33.910	33.807	99,70%	22.771	67,36%	11.036	6.597
	2003	34.939	36.240	103,72%	23.340	64,40%	12.900	5.296
	2004	30.143	30.677	101,77%	19.579	63,82%	11.098	4.762
	2005	31.221	29.964	95,97%	19.342	64,55%	10.622	6.019
M E N S U A L E S *	1999	3.304	3.275		2.302		973	6.775
	2000	3.279	3.374		2.375		1.000	5.634
	2001	2.945	2.874		2.009		865	6.494
	2002	2.826	2.817		1.898		920	6.597
	2003	2.912	3.020		1.945		1.075	5.296
	2004	2.512	2.556		1.632		925	4.762
	2005	2.602	2.497		1.612		885	6.019
2006								
I	2.015	1.914	94,99%	1.138	59,46%	776	6.120	
II	3.031	2.855	94,19%	1.809	63,36%	1.046	6.296	
III	3.051	3.439	112,72%	1.943	56,50%	1.496	5.908	
IV	2.318	2.546	109,84%	1.664	65,36%	882	5.680	
V	2.665	2.689	100,90%	1.735	64,52%	954	5.656	
VI	2.533	2.525	99,68%	1.697	67,21%	828	5.664	
VII	2.131	1.969	92,40%	1.345	68,31%	624	5.826	
VIII	1.901	1.611	84,74%	1.075	66,73%	536	6.116	
IX	1.730	2.131	123,18%	1.275	59,83%	856	5.715	
X	2.141	2.299	107,38%	1.451	63,11%	848	5.557	
XI	2.255	2.594	115,03%	1.525	58,79%	1.069	5.218	
XII								
2006		25.771	26.572	103,11%	16.657	62,69%	9.915	5.218

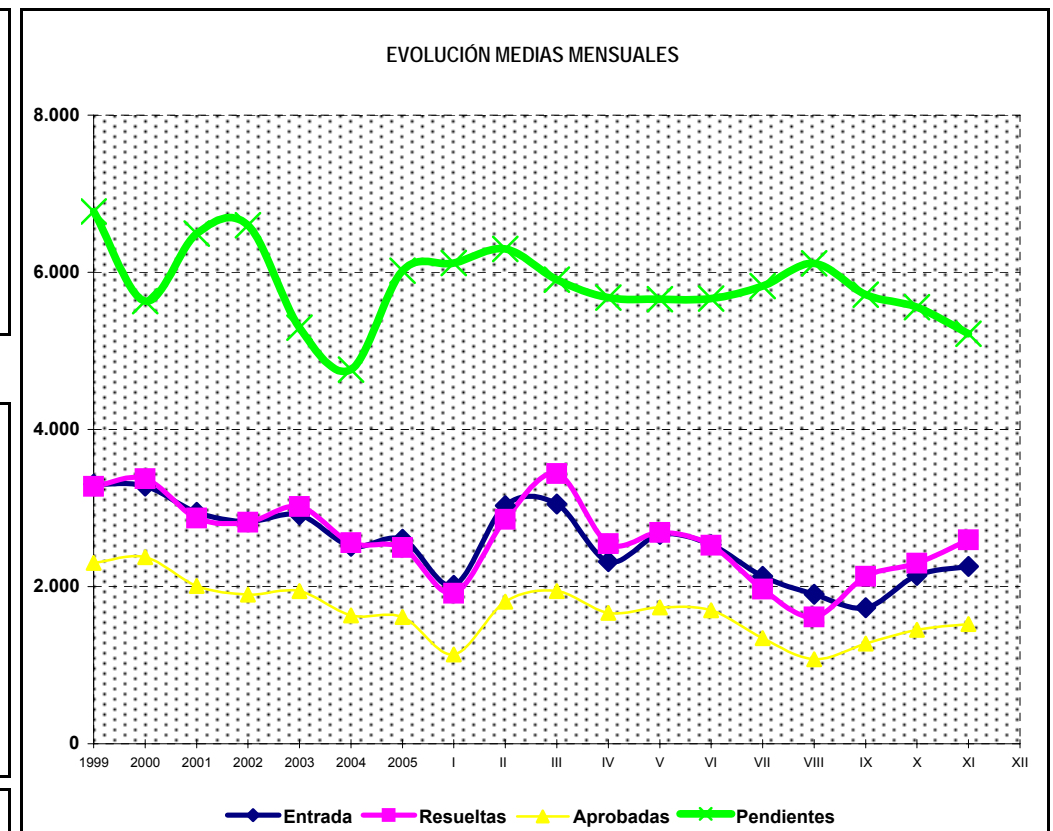
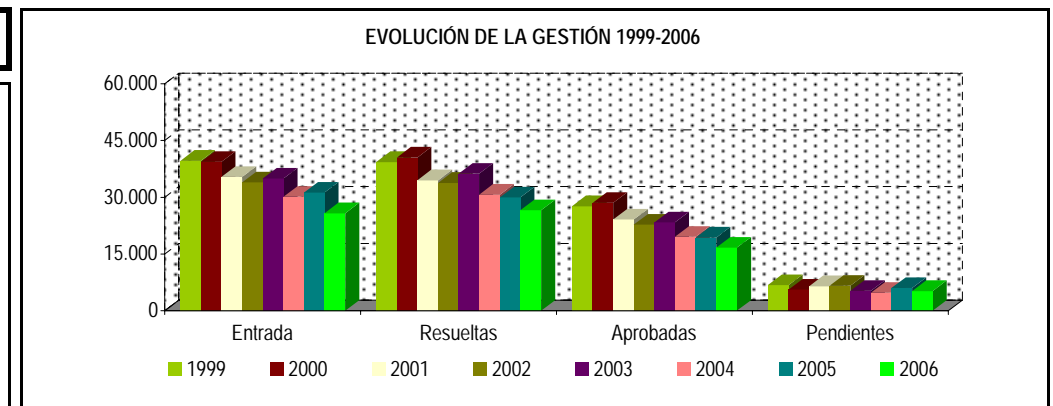

* Pendientes reales

PENSIÓN NO CONTRIBUTIVA DE JUBILACIÓN

DATOS DE GESTIÓN CORRESPONDIENTES AL MES DE NOVIEMBRE DE 2006

CC.AA. Y/O PROVINCIAS	PTES. MES ANTERIOR	SOLICITUDES PRESENTADAS					A RESOLV. MES	SOLICITUDES RESUELTAS									PTES. FIN MES
		NUEVAS	LISMI	PAS	INSS	TOTAL		APROBADAS					NO APROBADAS				
								NUEVAS	LISMI	PAS	INSS	TOTAL	DNG	CAD-DES	TOTAL		
ANDALUCÍA	643	471	1	13	0	485	1.128	361	3	7	0	371	134	49	554	574	
ALMERÍA	63	29	0	0	0	29	92	16	0	0	0	16	42	18	76	16	
CÁDIZ	76	66	0	2	0	68	144	47	1	3	0	51	8	9	68	76	
CÓRDOBA	53	48	0	0	0	48	101	41	0	0	0	41	13	1	55	46	
GRANADA	54	38	0	1	0	39	93	33	0	0	0	33	10	6	49	44	
HUELVA	21	30	0	1	0	31	52	21	0	1	0	22	5	0	27	25	
JAÉN	26	36	1	1	0	38	64	24	0	0	0	24	9	0	33	31	
MÁLAGA	175	91	0	3	0	94	269	121	2	3	0	126	18	15	159	110	
SEVILLA	175	133	0	5	0	138	313	58	0	0	0	58	29	0	87	226	
ARAGÓN	47	46	0	0	2	48	95	35	0	1	0	36	19	3	58	37	
HUESCA	15	10	0	0	0	10	25	7	0	0	0	7	4	2	13	12	
TERUEL	3	4	0	0	0	4	7	1	0	0	0	1	1	0	2	5	
ZARAGOZA	29	32	0	0	2	34	63	27	0	1	0	28	14	1	43	20	
ASTURIAS	143	31	2	0	0	33	176	40	0	0	0	40	8	11	59	117	
ILLES BALEARS	24	8	0	0	0	8	32	4	0	0	0	4	6	0	10	22	
CANARIAS	1.281	178	0	4	0	182	1.463	120	0	5	0	125	71	11	207	1.256	
LAS PALMAS	525	66	0	1	0	67	592	68	0	4	0	72	43	11	126	466	
S.C. TENERIFE	756	112	0	3	0	115	871	52	0	1	0	53	28	0	81	790	
CANTABRIA	50	24	0	0	0	24	74	25	1	0	0	26	12	4	42	32	
CASTILLA Y LEÓN	213	86	6	1	0	93	306	106	2	3	0	111	28	13	152	154	
ÁVILA	14	4	0	0	0	4	18	2	1	1	0	4	5	0	9	9	
BURGOS	11	10	0	0	0	10	21	10	0	0	0	10	2	0	12	9	
LEÓN	41	7	1	1	0	9	50	28	1	0	0	29	10	4	43	7	
PALENCIA	1	9	0	0	0	9	10	3	0	0	0	3	0	0	3	7	
SALAMANCA	48	17	0	0	0	17	65	29	0	0	0	29	4	2	35	30	
SEGOVIA	2	0	4	0	0	4	6	1	0	0	0	1	0	1	2	4	
SORIA	7	1	1	0	0	2	9	0	0	0	0	0	0	3	3	6	
VALLADOLID	51	26	0	0	0	26	77	13	0	2	0	15	4	0	19	58	
ZAMORA	38	12	0	0	0	12	50	20	0	0	0	20	3	3	26	24	
CASTILLA-LA MANCHA	251	113	1	0	0	114	365	73	1	0	0	74	48	3	125	240	
ALBACETE	68	29	0	0	0	29	97	12	1	0	0	13	14	0	27	70	
CIUDAD REAL	54	20	1	0	0	21	75	23	0	0	0	23	9	0	32	43	
CUENCA	48	18	0	0	0	18	66	11	0	0	0	11	2	0	13	53	
GUADALAJARA	6	4	0	0	0	4	10	3	0	0	0	3	1	0	4	6	
TOLEDO	75	42	0	0	0	42	117	24	0	0	0	24	22	3	49	68	

(Continúa al dorso)

CC.AA. Y/O PROVINCIAS	PTES. MES ANTERIOR	SOLICITUDES PRESENTADAS					A RESOLV. MES	SOLICITUDES RESUELTAS									PTES. FIN MES
								APROBADAS				NO APROBADAS		TOTAL			
		NUEVAS	LISMI	PAS	INSS	TOTAL		NUEVAS	LISMI	PAS	INSS	TOTAL	DNG		CAD-DES		
CATALUNYA	545	307	2	1	0	310	855	220	3	3	0	226	144	43	413	442	
BARCELONA	397	232	1	0	0	233	630	162	3	2	0	167	115	30	312	318	
GIRONA	41	25	0	0	0	25	66	21	0	1	0	22	9	5	36	30	
LLEIDA	43	20	1	0	0	21	64	17	0	0	0	17	9	6	32	32	
TARRAGONA	64	30	0	1	0	31	95	20	0	0	0	20	11	2	33	62	
COMUNIDAD VALENCIANA	708	220	1	4	0	225	933	105	0	0	0	105	114	44	263	670	
ALICANTE	211	74	1	4	0	79	290	52	0	0	0	52	25	38	115	175	
CASTELLÓN	90	16	0	0	0	16	106	9	0	0	0	9	8	0	17	89	
VALENCIA	407	130	0	0	0	130	537	44	0	0	0	44	81	6	131	406	
EXTREMADURA	19	62	2	1	0	65	84	35	2	3	0	40	18	5	63	21	
BADAJOS	8	38	0	1	0	39	47	15	2	3	0	20	11	5	36	11	
CÁCERES	11	24	2	0	0	26	37	20	0	0	0	20	7	0	27	10	
GALICIA	528	226	1	0	0	227	755	161	1	2	0	164	78	2	244	511	
A CORUÑA	258	99	0	0	0	99	357	61	1	1	0	63	50	0	113	244	
LUGO	30	22	0	0	0	22	52	29	0	0	0	29	5	2	36	16	
OURENSE	65	25	0	0	0	25	90	24	0	1	0	25	7	0	32	58	
PONTEVEDRA	175	80	1	0	0	81	256	47	0	0	0	47	16	0	63	193	
MADRID	626	283	0	4	0	287	913	81	0	4	0	85	51	89	225	688	
MURCIA	166	46	4	0	0	50	216	61	2	5	0	68	17	9	94	122	
NAVARRA	16	15	0	0	3	18	34	10	1	0	0	11	14	0	25	9	
PAÍS VASCO	252	58	0	4	0	62	314	17	0	3	0	20	9	5	34	280	
ÁLAVA	211	8	0	0	0	8	219	1	0	0	0	1	0	0	1	218	
GUIPÚZCOA	24	20	0	0	0	20	44	6	0	0	0	6	1	0	7	37	
VIZCAYA	17	30	0	4	0	34	51	10	0	3	0	13	8	5	26	25	
LA RIOJA	28	10	0	0	0	10	38	9	0	0	0	9	2	1	12	26	
CEUTA	9	7	0	0	0	7	16	5	0	0	0	5	4	0	9	7	
MELILLA	8	6	0	1	0	7	15	5	0	0	0	5	0	0	5	10	

TOTAL ESTADO	5.557	2.197	20	33	5	2.255	7.812	1.473	16	36	0	1.525	777	292	2.594	5.218
--------------	-------	-------	----	----	---	-------	-------	-------	----	----	---	-------	-----	-----	-------	-------

PENSIÓN NO CONTRIBUTIVA DE JUBILACIÓN

CAUSAS DE DENEGACIÓN CORRESPONDIENTES AL MES DE NOVIEMBRE DE 2006

CC.AA. Y/O PROVINCIAS	EDAD	RESIDENCIA LEGAL	RECURSOS ECONÓMICOS		PRESTACIÓN	SIN	TOTAL CAUSAS DE DENEGACIÓN
			PERSONALES	U.E.C.	INCOMPATIBLE	DESGLOSAR	
ANDALUCÍA	5	10	32	86	1	0	134
ALMERÍA	3	4	16	19	0	0	42
CÁDIZ	0	0	7	1	0	0	8
CÓRDOBA	2	2	1	8	0	0	13
GRANADA	0	0	1	9	0	0	10
HUELVA	0	0	1	4	0	0	5
JAÉN	0	0	0	9	0	0	9
MÁLAGA	0	4	3	11	0	0	18
SEVILLA	0	0	3	25	1	0	29
ARAGÓN	0	1	1	17	0	0	19
HUESCA	0	0	0	4	0	0	4
TERUEL	0	0	0	1	0	0	1
ZARAGOZA	0	1	1	12	0	0	14
ASTURIAS	0	0	3	5	0	0	8
ILLES BALEARS	0	0	0	6	0	0	6
CANARIAS	3	14	8	46	0	0	71
LAS PALMAS	2	3	4	34	0	0	43
S.C. TENERIFE	1	11	4	12	0	0	28
CANTABRIA	1	1	3	7	0	0	12
CASTILLA Y LEÓN	0	2	6	15	5	0	28
ÁVILA	0	1	1	3	0	0	5
BURGOS	0	0	0	1	1	0	2
LEÓN	0	1	3	4	2	0	10
PALENCIA	0	0	0	0	0	0	0
SALAMANCA	0	0	0	4	0	0	4
SEGOVIA	0	0	0	0	0	0	0
SORIA	0	0	0	0	0	0	0
VALLADOLID	0	0	1	1	2	0	4
ZAMORA	0	0	1	2	0	0	3
CASTILLA-LA MANCHA	2	0	5	41	0	0	48
ALBACETE	0	0	2	12	0	0	14
CIUDAD REAL	1	0	1	7	0	0	9
CUENCA	0	0	0	2	0	0	2
GUADALAJARA	0	0	0	1	0	0	1
TOLEDO	1	0	2	19	0	0	22

(Continúa al dorso)

CC.AA. Y/O PROVINCIAS	EDAD	RESIDENCIA LEGAL	RECURSOS ECONÓMICOS		PRESTACIÓN INCOMPATIBLE	SIN DESGLOSAR	TOTAL CAUSAS DE DENEGACIÓN
			PERSONALES	U.E.C.			
			CATALUNYA	2			
BARCELONA	2	10	23	75	5	0	115
GIRONA	0	0	1	8	0	0	9
LLEIDA	0	0	1	8	0	0	9
TARRAGONA	0	1	0	10	0	0	11
COMUNIDAD VALENCIANA	2	1	22	89	0	0	114
ALICANTE	0	0	5	20	0	0	25
CASTELLÓN	0	0	0	8	0	0	8
VALENCIA	2	1	17	61	0	0	81
EXTREMADURA	1	1	1	15	0	0	18
BADAJOS	1	1	1	8	0	0	11
CÁCERES	0	0	0	7	0	0	7
GALICIA	4	12	12	49	1	0	78
A CORUÑA	2	5	10	33	0	0	50
LUGO	1	0	0	4	0	0	5
OURENSE	0	3	1	2	1	0	7
PONTEVEDRA	1	4	1	10	0	0	16
MADRID	2	6	9	34	0	0	51
MURCIA	0	1	0	16	0	0	17
NAVARRA	0	1	3	10	0	0	14
PAÍS VASCO	0	0	3	6	0	0	9
ÁLAVA	0	0	0	0	0	0	0
GUIPÚZCOA	0	0	1	0	0	0	1
VIZCAYA	0	0	2	6	0	0	8
LA RIOJA	0	0	1	1	0	0	2
CEUTA	0	3	0	0	1	0	4
MELILLA	0	0	0	0	0	0	0
TOTAL ESTADO	22	64	134	544	13	0	777

PENSIÓN NO CONTRIBUTIVA DE JUBILACIÓN

DATOS ACUMULADOS DE GESTIÓN CORRESPONDIENTES AL AÑO 2006 HASTA NOVIEMBRE

CC.AA. Y/O PROVINCIAS	PTES. AÑO ANTERIOR	SOLICITUDES PRESENTADAS					A RESOLV. AÑO	SOLICITUDES RESUELTAS									PTES. FINAL
		NUEVAS	LISMI	PAS	INSS	TOTAL		APROBADAS					NO APROBADAS				
								NUEVAS	LISMI	PAS	INSS	TOTAL	DNG	CAD-DES	TOTAL		
ANDALUCÍA	1.065	5.596	29	150	7	5.782	6.847	4.205	56	178	1	4.440	1.497	336	6.273	574	
ALMERÍA	120	361	2	1	0	364	484	214	15	13	0	242	197	29	468	16	
CÁDIZ	108	1.093	14	45	4	1.156	1.264	948	8	52	1	1.009	156	23	1.188	76	
CÓRDOBA	140	476	1	6	0	483	623	390	3	14	0	407	120	50	577	46	
GRANADA	47	431	1	7	0	439	486	305	2	3	0	310	94	38	442	44	
HUELVA	46	356	2	15	0	373	419	272	2	18	0	292	94	8	394	25	
JAÉN	22	435	2	16	0	453	475	298	0	14	0	312	114	18	444	31	
MÁLAGA	381	1.148	4	17	3	1.172	1.553	950	25	27	0	1.002	309	132	1.443	110	
SEVILLA	201	1.296	3	43	0	1.342	1.543	828	1	37	0	866	413	38	1.317	226	
ARAGÓN	79	648	8	13	13	682	761	503	9	14	2	528	155	41	724	37	
HUESCA	26	132	1	9	0	142	168	114	2	10	0	126	23	7	156	12	
TERUEL	5	64	3	0	0	67	72	51	4	0	0	55	11	1	67	5	
ZARAGOZA	48	452	4	4	13	473	521	338	3	4	2	347	121	33	501	20	
ASTURIAS	123	506	14	24	3	547	670	343	8	15	3	369	119	65	553	117	
ILLES BALEARS	21	319	0	6	0	325	346	213	3	11	0	227	69	28	324	22	
CANARIAS	1.322	1.735	5	57	0	1.797	3.119	857	3	35	0	895	399	569	1.863	1.256	
LAS PALMAS	459	789	1	35	0	825	1.284	411	1	18	0	430	146	242	818	466	
S.C. TENERIFE	863	946	4	22	0	972	1.835	446	2	17	0	465	253	327	1.045	790	
CANTABRIA	19	376	6	2	0	384	403	247	6	3	2	258	84	29	371	32	
CASTILLA Y LEÓN	293	1.300	39	51	0	1.390	1.683	921	33	88	1	1.043	363	123	1.529	154	
ÁVILA	5	84	1	3	0	88	93	54	2	4	0	60	21	3	84	9	
BURGOS	31	129	3	4	0	136	167	99	3	10	0	112	28	18	158	9	
LEÓN	62	202	4	8	0	214	276	151	7	21	0	179	67	23	269	7	
PALENCIA	3	91	2	0	0	93	96	67	0	2	1	70	15	4	89	7	
SALAMANCA	57	288	13	13	0	314	371	228	11	9	0	248	67	26	341	30	
SEGOVIA	24	48	4	1	0	53	77	28	2	15	0	45	18	10	73	4	
SORIA	7	28	1	9	0	38	45	19	0	4	0	23	9	7	39	6	
VALLADOLID	82	263	5	6	0	274	356	162	4	20	0	186	93	19	298	58	
ZAMORA	22	167	6	7	0	180	202	113	4	3	0	120	45	13	178	24	
CASTILLA-LA MANCHA	288	1.233	7	11	0	1.251	1.539	771	8	13	0	792	459	48	1.299	240	
ALBACETE	77	272	0	2	0	274	351	175	2	3	0	180	94	7	281	70	
CIUDAD REAL	96	277	4	6	0	287	383	189	2	7	0	198	124	18	340	43	
CUENCA	21	212	0	0	0	212	233	118	1	1	0	120	56	4	180	53	
GUADALAJARA	5	49	2	2	0	53	58	27	1	2	0	30	20	2	52	6	
TOLEDO	89	423	1	1	0	425	514	262	2	0	0	264	165	17	446	68	

(Continúa al dorso)

CC.AA. Y/O PROVINCIAS	PTES. AÑO ANTERIOR	SOLICITUDES PRESENTADAS					A RESOLV. AÑO	SOLICITUDES RESUELTAS								PTES. FINAL
		NUEVAS	LISMI	PAS	INSS	TOTAL		APROBADAS					NO APROBADAS		TOTAL	
								NUEVAS	LISMI	PAS	INSS	TOTAL	DNG	CAD-DES		
CATALUNYA	469	3.469	32	56	1	3.558	4.027	1.761	28	48	0	1.837	1.452	296	3.585	442
BARCELONA	338	2.548	22	30	1	2.601	2.939	1.321	15	33	0	1.369	1.040	212	2.621	318
GIRONA	41	252	2	9	0	263	304	146	6	4	0	156	97	21	274	30
LLEIDA	28	267	3	8	0	278	306	131	2	4	0	137	111	26	274	32
TARRAGONA	62	402	5	9	0	416	478	163	5	7	0	175	204	37	416	62
COMUNIDAD VALENCIANA	886	2.677	20	36	0	2.733	3.619	1.541	19	49	0	1.609	1.173	167	2.949	670
ALICANTE	230	861	20	34	0	915	1.145	495	14	29	0	538	341	91	970	175
CASTELLÓN	98	202	0	2	0	204	302	83	1	0	0	84	105	24	213	89
VALENCIA	558	1.614	0	0	0	1.614	2.172	963	4	20	0	987	727	52	1.766	406
EXTREMADURA	31	720	31	11	0	762	793	464	28	26	0	518	183	71	772	21
BADAJOS	9	451	14	8	0	473	482	272	17	20	0	309	114	48	471	11
CÁCERES	22	269	17	3	0	289	311	192	11	6	0	209	69	23	301	10
GALICIA	455	2.445	16	7	11	2.479	2.934	1.645	28	11	5	1.689	616	118	2.423	511
A CORUÑA	251	1.061	0	0	0	1.061	1.312	702	16	8	2	728	278	62	1.068	244
LUGO	33	252	1	0	0	253	286	209	4	0	0	213	39	18	270	16
OURENSE	43	354	2	4	0	360	403	255	1	2	0	258	75	12	345	58
PONTEVEDRA	128	778	13	3	11	805	933	479	7	1	3	490	224	26	740	193
MADRID	480	2.193	7	57	0	2.257	2.737	1.203	7	57	0	1.267	547	235	2.049	688
MURCIA	237	607	19	31	7	664	901	385	21	20	3	429	265	85	779	122
NAVARRA	10	169	3	21	22	215	225	126	2	14	0	142	74	0	216	9
PAÍS VASCO	204	654	1	17	3	675	879	405	1	12	0	418	165	16	599	280
ÁLAVA	162	114	1	0	0	115	277	46	1	0	0	47	12	0	59	218
GUIPÚZCOA	15	206	0	0	0	206	221	131	0	0	0	131	53	0	184	37
VIZCAYA	27	334	0	17	3	354	381	228	0	12	0	240	100	16	356	25
LA RIOJA	22	124	0	0	0	124	146	91	0	0	0	91	26	3	120	26
CEUTA	8	77	0	2	0	79	87	52	0	1	0	53	14	13	80	7
MELILLA	7	57	4	6	0	67	74	44	4	4	0	52	12	0	64	10

TOTAL ESTADO	6.019	24.905	241	558	67	25.771	31.790	15.777	264	599	17	16.657	7.672	2.243	26.572	5.218
--------------	-------	--------	-----	-----	----	--------	--------	--------	-----	-----	----	--------	-------	-------	--------	-------

PENSIÓN NO CONTRIBUTIVA DE JUBILACIÓN

CAUSAS DE DENEGACIÓN ACUMULADAS CORRESPONDIENTES AL AÑO 2006 HASTA NOVIEMBRE

CC.AA. Y/O PROVINCIAS	EDAD	RESIDENCIA LEGAL	RECURSOS ECONÓMICOS		PRESTACIÓN	SIN	TOTAL CAUSAS DE DENEGACIÓN
			PERSONALES	U.E.C.	INCOMPATIBLE	DESGLOSAR	
ANDALUCÍA	84	131	241	1.022	19	0	1.497
ALMERÍA	9	21	50	112	5	0	197
CÁDIZ	0	0	43	104	9	0	156
CÓRDOBA	12	7	16	84	1	0	120
GRANADA	4	2	11	77	0	0	94
HUELVA	11	1	11	71	0	0	94
JAÉN	12	0	11	91	0	0	114
MÁLAGA	1	89	50	167	2	0	309
SEVILLA	35	11	49	316	2	0	413
ARAGÓN	8	4	25	116	2	0	155
HUESCA	2	0	4	16	1	0	23
TERUEL	0	0	4	7	0	0	11
ZARAGOZA	6	4	17	93	1	0	121
ASTURIAS	6	6	23	83	1	0	119
ILLES BALEARS	5	3	7	54	0	0	69
CANARIAS	36	83	59	220	1	0	399
LAS PALMAS	21	11	12	101	1	0	146
S.C. TENERIFE	15	72	47	119	0	0	253
CANTABRIA	3	3	12	66	0	0	84
CASTILLA Y LEÓN	17	15	65	236	30	0	363
ÁVILA	0	3	2	15	1	0	21
BURGOS	3	0	6	16	3	0	28
LEÓN	1	5	13	44	4	0	67
PALENCIA	0	0	2	13	0	0	15
SALAMANCA	8	2	6	47	4	0	67
SEGOVIA	0	0	4	14	0	0	18
SORIA	0	1	1	7	0	0	9
VALLADOLID	3	3	24	45	18	0	93
ZAMORA	2	1	7	35	0	0	45
CASTILLA-LA MANCHA	37	7	40	373	2	0	459
ALBACETE	5	2	11	76	0	0	94
CIUDAD REAL	14	2	8	99	1	0	124
CUENCA	6	0	4	45	1	0	56
GUADALAJARA	2	0	1	17	0	0	20
TOLEDO	10	3	16	136	0	0	165

(Continúa al dorso)

CC.AA. Y/O PROVINCIAS	EDAD	RESIDENCIA LEGAL	RECURSOS ECONÓMICOS		PRESTACIÓN INCOMPATIBLE	SIN DESGLOSAR	TOTAL CAUSAS DE DENEGACIÓN
			PERSONALES	U.E.C.			
			CATALUNYA	12	127	219	
BARCELONA	8	92	168	742	30	0	1.040
GIRONA	1	16	12	67	1	0	97
LLEIDA	2	6	14	87	2	0	111
TARRAGONA	1	13	25	157	8	0	204
COMUNIDAD VALENCIANA	21	19	150	972	11	0	1.173
ALICANTE	15	5	38	277	6	0	341
CASTELLÓN	2	2	8	93	0	0	105
VALENCIA	4	12	104	602	5	0	727
EXTREMADURA	14	10	21	138	0	0	183
BADAJOS	11	7	16	80	0	0	114
CÁCERES	3	3	5	58	0	0	69
GALICIA	28	112	57	413	6	0	616
A CORUÑA	7	36	28	205	2	0	278
LUGO	9	0	2	27	1	0	39
OURENSE	2	36	12	24	1	0	75
PONTEVEDRA	10	40	15	157	2	0	224
MADRID	14	66	111	356	0	0	547
MURCIA	12	15	30	202	6	0	265
NAVARRA	0	4	14	56	0	0	74
PAÍS VASCO	13	1	59	91	1	0	165
ÁLAVA	0	0	4	8	0	0	12
GUIPÚZCOA	5	1	37	9	1	0	53
VIZCAYA	8	0	18	74	0	0	100
LA RIOJA	0	8	6	12	0	0	26
CEUTA	0	8	0	5	1	0	14
MELILLA	0	5	2	4	1	0	12
TOTAL ESTADO	310	627	1.141	5.472	122	0	7.672

1c PNC DE INVALIDEZ: DATOS DE LA GESTIÓN MENSUAL Y ANUAL

R.D.L. 1/1994, DE 20 DE JUNIO; T. REF. LGSS PNCs DE LA SEGURIDAD SOCIAL

INVALIDEZ

		Entrada	Resueltas	% R./E.	Aprobadas	% A./R.	No Aprob.	Pendientes
G E S T I O N	1999	48.961	50.522	103,19%	26.183	51,82%	24.339	17.275
	2000	44.867	47.046	104,86%	24.288	51,63%	22.758	15.096
	2001	40.967	39.756	97,04%	20.602	51,82%	19.154	16.307
	2002	37.014	38.610	104,31%	19.341	50,09%	19.269	14.711
	2003	36.247	38.257	105,55%	19.380	50,66%	18.877	12.701
	2004	33.629	34.496	102,58%	17.947	52,03%	16.549	11.834
	2005	33.459	32.345	96,67%	16.989	52,52%	15.356	12.948
M E N S U A L E S *	1999	4.080	4.210		2.182		2.028	17.275
	2000	3.739	3.921		2.024		1.897	15.096
	2001	3.414	3.313		1.717		1.596	16.307
	2002	3.085	3.218		1.612		1.606	14.711
	2003	3.021	3.188		1.615		1.573	12.701
	2004	2.802	2.875		1.496		1.379	11.834
	2005	2.788	2.695		1.416		1.280	12.948
2006								
I	2.452	2.306	94,05%	1.056	45,79%	1.250	13.094	
II	3.364	3.033	90,16%	1.668	55,00%	1.365	13.425	
III	3.115	3.977	127,67%	1.735	43,63%	2.242	12.563	
IV	2.839	2.770	97,57%	1.545	55,78%	1.225	12.632	
V	2.722	3.009	110,54%	1.611	53,54%	1.398	12.345	
VI	2.966	3.104	104,65%	1.685	54,28%	1.419	12.207	
VII	2.508	2.262	90,19%	1.168	51,64%	1.094	12.453	
VIII	2.054	1.802	87,73%	1.058	58,71%	744	12.705	
IX	1.858	2.364	127,23%	1.188	50,25%	1.176	12.199	
X	2.628	2.614	99,47%	1.354	51,80%	1.260	12.213	
XI	2.541	2.930	115,31%	1.348	46,01%	1.582	11.824	
XII								
2006		29.047	30.171	103,87%	15.416	51,10%	14.755	11.824

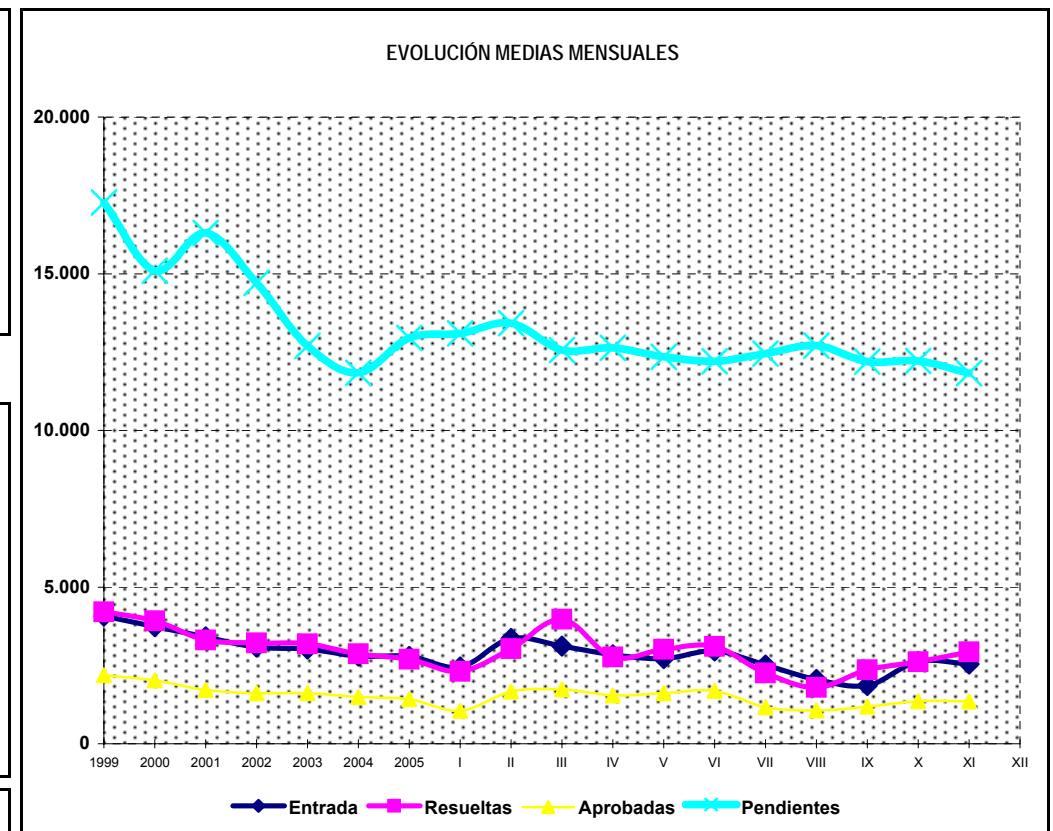
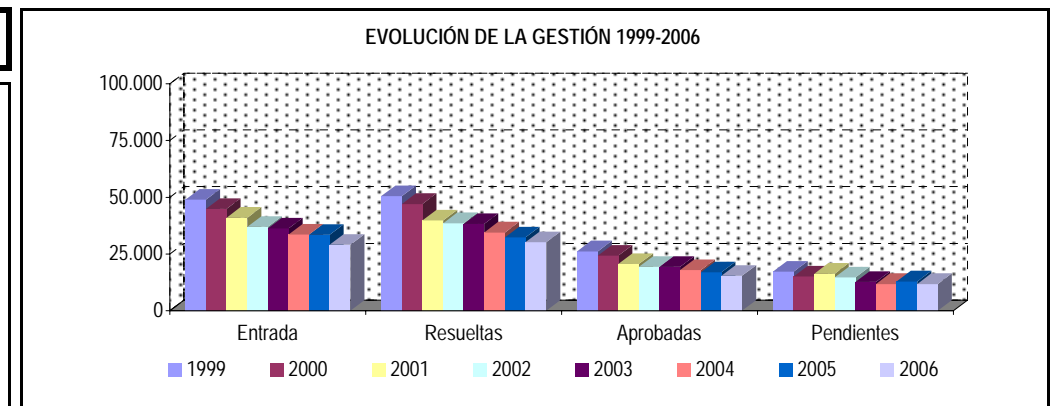

* Pendientes reales

PENSIÓN NO CONTRIBUTIVA DE INVALIDEZ

DATOS DE GESTIÓN CORRESPONDIENTES AL MES DE NOVIEMBRE DE 2006

CC.AA. Y/O PROVINCIAS	PTES. MES ANTERIOR	SOLICITUDES PRESENTADAS					A RESOLV. MES	SOLICITUDES RESUELTAS									PTES. FIN MES
		NUEVAS	LISMI	PAS	INSS	TOTAL		APROBADAS					NO APROBADAS				
								NUEVAS	LISMI	PAS	INSS	TOTAL	DNG	CAD-DES	TOTAL		
ANDALUCÍA	2.700	549	4	9	0	562	3.262	247	11	12	0	270	357	100	727	2.535	
ALMERÍA	102	18	0	0	0	18	120	17	0	0	0	17	29	7	53	67	
CÁDIZ	388	72	3	4	0	79	467	68	2	3	0	73	44	6	123	344	
CÓRDOBA	137	36	0	0	0	36	173	20	0	0	0	20	17	4	41	132	
GRANADA	225	45	0	1	0	46	271	23	2	1	0	26	28	5	59	212	
HUELVA	53	27	0	1	0	28	81	21	0	3	0	24	18	7	49	32	
JAÉN	43	40	0	0	0	40	83	11	0	0	0	11	7	0	18	65	
MÁLAGA	726	143	0	0	0	143	869	54	4	3	0	61	103	61	225	644	
SEVILLA	1.026	168	1	3	0	172	1.198	33	3	2	0	38	111	10	159	1.039	
ARAGÓN	49	24	2	0	0	26	75	15	1	1	0	17	16	1	34	41	
HUESCA	9	3	0	0	0	3	12	2	0	1	0	3	2	1	6	6	
TERUEL	3	1	0	0	0	1	4	1	0	0	0	1	1	0	2	2	
ZARAGOZA	37	20	2	0	0	22	59	12	1	0	0	13	13	0	26	33	
ASTURIAS	251	61	1	0	0	62	313	36	1	0	0	37	41	16	94	219	
ILLES BALEARS	129	15	0	0	0	15	144	3	0	0	0	3	3	0	6	138	
CANARIAS	2.912	238	0	5	1	244	3.156	159	1	6	0	166	111	58	335	2.821	
LAS PALMAS	1.126	117	0	3	1	121	1.247	94	0	6	0	100	68	18	186	1.061	
S.C. TENERIFE	1.786	121	0	2	0	123	1.909	65	1	0	0	66	43	40	149	1.760	
CANTABRIA	146	25	0	0	0	25	171	31	0	0	0	31	14	3	48	123	
CASTILLA Y LEÓN	267	86	2	0	0	88	355	75	2	6	0	83	27	5	115	240	
ÁVILA	13	6	0	0	0	6	19	1	1	0	0	2	2	0	4	15	
BURGOS	26	12	0	0	0	12	38	7	0	0	0	7	5	0	12	26	
LEÓN	53	11	0	0	0	11	64	14	1	2	0	17	4	2	23	41	
PALENCIA	10	7	0	0	0	7	17	10	0	0	0	10	4	0	14	3	
SALAMANCA	31	14	2	0	0	16	47	6	0	0	0	6	2	1	9	38	
SEGOVIA	7	3	0	0	0	3	10	3	0	3	0	6	0	1	7	3	
SORIA	6	3	0	0	0	3	9	2	0	0	0	2	0	1	3	6	
VALLADOLID	82	26	0	0	0	26	108	22	0	1	0	23	6	0	29	79	
ZAMORA	39	4	0	0	0	4	43	10	0	0	0	10	4	0	14	29	
CASTILLA-LA MANCHA	499	96	0	1	0	97	596	79	1	2	0	82	48	4	134	462	
ALBACETE	171	26	0	1	0	27	198	10	0	1	0	11	15	0	26	172	
CIUDAD REAL	60	28	0	0	0	28	88	23	0	0	0	23	9	0	32	56	
CUENCA	96	9	0	0	0	9	105	17	0	1	0	18	9	0	27	78	
GUADALAJARA	15	10	0	0	0	10	25	5	0	0	0	5	3	0	8	17	
TOLEDO	157	23	0	0	0	23	180	24	1	0	0	25	12	4	41	139	

(Continúa al dorso)

CC.AA. Y/O PROVINCIAS	PTES. MES ANTERIOR	SOLICITUDES PRESENTADAS					A RESOLV. MES	SOLICITUDES RESUELTAS									PTES. FIN MES
		NUEVAS	LISMI	PAS	INSS	TOTAL		APROBADAS					NO APROBADAS		TOTAL		
								NUEVAS	LISMI	PAS	INSS	TOTAL	DNG	CAD-DES			
CATALUNYA	1.416	335	2	1	18	356	1.772	122	5	0	17	144	155	65	364	1.408	
BARCELONA	1.043	263	1	1	13	278	1.321	70	1	0	14	85	134	49	268	1.053	
GIRONA	125	22	0	0	2	24	149	14	2	0	1	17	5	6	28	121	
LLEIDA	70	12	1	0	3	16	86	13	1	0	1	15	4	5	24	62	
TARRAGONA	178	38	0	0	0	38	216	25	1	0	1	27	12	5	44	172	
COMUNIDAD VALENCIANA	1.681	245	6	1	0	252	1.933	118	0	4	0	122	129	45	296	1.637	
ALICANTE	779	81	6	1	0	88	867	28	0	0	0	28	49	36	113	754	
CASTELLÓN	203	28	0	0	0	28	231	10	0	0	0	10	10	6	26	205	
VALENCIA	699	136	0	0	0	136	835	80	0	4	0	84	70	3	157	678	
EXTREMADURA	14	57	1	1	0	59	73	30	2	0	0	32	13	5	50	23	
BADAJOS	11	35	0	1	0	36	47	24	1	0	0	25	11	3	39	8	
CÁCERES	3	22	1	0	0	23	26	6	1	0	0	7	2	2	11	15	
GALICIA	690	229	1	2	5	237	927	126	5	0	0	131	87	6	224	703	
A CORUÑA	389	77	0	0	0	77	466	33	2	0	0	35	30	0	65	401	
LUGO	18	13	0	0	0	13	31	10	0	0	0	10	4	1	15	16	
OURENSE	144	38	1	1	0	40	184	33	0	0	0	33	20	0	53	131	
PONTEVEDRA	139	101	0	1	5	107	246	50	3	0	0	53	33	5	91	155	
MADRID	726	248	1	1	0	250	976	86	1	1	0	88	45	103	236	740	
MURCIA	370	116	1	5	0	122	492	47	3	2	2	54	45	14	113	379	
NAVARRA	0	14	0	0	0	14	14	6	0	0	0	6	0	0	6	8	
PAÍS VASCO	216	83	0	1	0	84	300	66	0	1	0	67	31	9	107	193	
ÁLAVA	15	13	0	0	0	13	28	2	0	0	0	2	0	0	2	26	
GUIPÚZCOA	36	40	0	0	0	40	76	22	0	0	0	22	6	0	28	48	
VIZCAYA	165	30	0	1	0	31	196	42	0	1	0	43	25	9	77	119	
LA RIOJA	19	8	0	0	0	8	27	4	0	0	0	4	1	0	5	22	
CEUTA	72	21	0	0	0	21	93	6	0	0	0	6	14	2	22	71	
MELILLA	56	18	1	0	0	19	75	4	0	1	0	5	7	2	14	61	

TOTAL ESTADO	12.213	2.468	22	27	24	2.541	14.754	1.260	33	36	19	1.348	1.144	438	2.930	11.824
--------------	--------	-------	----	----	----	-------	--------	-------	----	----	----	-------	-------	-----	-------	--------

PENSIÓN NO CONTRIBUTIVA DE INVALIDEZ

CAUSAS DE DENEGACIÓN CORRESPONDIENTES AL MES DE NOVIEMBRE DE 2006

CC.AA. Y/O PROVINCIAS	EDAD	RESIDENCIA	RECURSOS ECONÓMICOS		GRADO MINUSVALÍA	PRESTACIÓN	SOLICITAR SIN PASAR DOS AÑOS	SIN DESGLOSAR	TOTAL CAUSAS DE DENEGACIÓN
		LEGAL	PERSONALES	U.E.C.	ENF. CRÓNICA	INCOMPATIBLE			
ANDALUCÍA	9	10	45	88	202	2	0	1	357
ALMERÍA	2	2	10	9	6	0	0	0	29
CÁDIZ	0	0	16	27	0	1	0	0	44
CÓRDOBA	0	0	3	3	10	1	0	0	17
GRANADA	2	0	2	14	10	0	0	0	28
HUELVA	0	0	1	3	14	0	0	0	18
JAÉN	1	0	1	1	4	0	0	0	7
MÁLAGA	0	8	5	17	73	0	0	0	103
SEVILLA	4	0	7	14	85	0	0	1	111
ARAGÓN	0	0	5	6	4	1	0	0	16
HUESCA	0	0	1	0	0	1	0	0	2
TERUEL	0	0	0	1	0	0	0	0	1
ZARAGOZA	0	0	4	5	4	0	0	0	13
ASTURIAS	1	0	1	7	32	0	0	0	41
ILLES BALEARS	0	0	0	1	2	0	0	0	3
CANARIAS	0	1	8	19	80	3	0	0	111
LAS PALMAS	0	1	5	12	49	1	0	0	68
S.C. TENERIFE	0	0	3	7	31	2	0	0	43
CANTABRIA	0	0	2	5	7	0	0	0	14
CASTILLA Y LEÓN	1	1	4	9	11	1	0	0	27
ÁVILA	0	0	1	0	1	0	0	0	2
BURGOS	0	1	0	0	4	0	0	0	5
LEÓN	0	0	0	1	3	0	0	0	4
PALENCIA	0	0	0	3	1	0	0	0	4
SALAMANCA	1	0	1	0	0	0	0	0	2
SEGOVIA	0	0	0	0	0	0	0	0	0
SORIA	0	0	0	0	0	0	0	0	0
VALLADOLID	0	0	2	3	0	1	0	0	6
ZAMORA	0	0	0	2	2	0	0	0	4
CASTILLA-LA MANCHA	3	2	14	16	13	0	0	0	48
ALBACETE	0	0	3	7	5	0	0	0	15
CIUDAD REAL	2	0	5	0	2	0	0	0	9
CUENCA	1	0	3	2	3	0	0	0	9
GUADALAJARA	0	0	0	3	0	0	0	0	3
TOLEDO	0	2	3	4	3	0	0	0	12

(Continúa al dorso)

CC.AA. Y/O PROVINCIAS	EDAD	RESIDENCIA LEGAL	RECURSOS ECONÓMICOS		GRADO MINUSVALÍA ENF. CRÓNICA	PRESTACIÓN INCOMPATIBLE	SOLICITAR SIN PASAR DOS AÑOS	SIN DESGLOSAR	TOTAL CAUSAS DE DENEGACIÓN
			PERSONALES	U.E.C.					
			CATALUNYA	0					
BARCELONA	0	5	25	34	59	11	0	0	134
GIRONA	0	0	2	2	1	0	0	0	5
LLEIDA	0	1	1	0	2	0	0	0	4
TARRAGONA	0	0	2	4	5	1	0	0	12
COMUNIDAD VALENCIANA	0	0	24	36	68	1	0	0	129
ALICANTE	0	0	14	10	24	1	0	0	49
CASTELLÓN	0	0	1	6	3	0	0	0	10
VALENCIA	0	0	9	20	41	0	0	0	70
EXTREMADURA	1	0	0	0	12	0	0	0	13
BADAJOS	1	0	0	0	10	0	0	0	11
CÁCERES	0	0	0	0	2	0	0	0	2
GALICIA	2	1	12	15	55	2	0	0	87
A CORUÑA	0	0	7	5	16	2	0	0	30
LUGO	1	0	0	0	3	0	0	0	4
OURENSE	0	0	1	0	19	0	0	0	20
PONTEVEDRA	1	1	4	10	17	0	0	0	33
MADRID	1	4	5	17	17	1	0	0	45
MURCIA	0	8	6	10	19	2	0	0	45
NAVARRA	0	0	0	0	0	0	0	0	0
PAÍS VASCO	4	0	4	8	12	3	0	0	31
ÁLAVA	0	0	0	0	0	0	0	0	0
GUIPÚZCOA	4	0	2	0	0	0	0	0	6
VIZCAYA	0	0	2	8	12	3	0	0	25
LA RIOJA	0	0	1	0	0	0	0	0	1
CEUTA	0	1	0	1	11	1	0	0	14
MELILLA	0	0	0	0	7	0	0	0	7
TOTAL ESTADO	22	34	161	278	619	29	0	1	1.144

PENSIÓN NO CONTRIBUTIVA DE INVALIDEZ

DATOS ACUMULADOS DE GESTIÓN CORRESPONDIENTES AL AÑO 2006 HASTA NOVIEMBRE

CC.AA. Y/O PROVINCIAS	PTES. AÑO ANTERIOR	SOLICITUDES PRESENTADAS					A RESOLV. AÑO	SOLICITUDES RESUELTAS									PTES. FINAL
		NUEVAS	LISMI	PAS	INSS	TOTAL		APROBADAS					NO APROBADAS				
								NUEVAS	LISMI	PAS	INSS	TOTAL	DNG	CAD-DES	TOTAL		
ANDALUCÍA	3.353	6.512	61	133	2	6.708	10.061	3.313	96	131	11	3.551	3.313	662	7.526	2.535	
ALMERÍA	107	323	0	0	0	323	430	157	11	6	0	174	168	21	363	67	
CÁDIZ	412	1.237	28	54	1	1.320	1.732	892	27	47	3	969	349	70	1.388	344	
CÓRDOBA	190	395	4	9	0	408	598	237	7	6	8	258	168	40	466	132	
GRANADA	333	497	2	16	0	515	848	336	8	13	0	357	215	64	636	212	
HUELVA	105	458	4	11	1	474	579	275	7	13	0	295	229	23	547	32	
JAÉN	73	330	4	12	0	346	419	183	6	11	0	200	111	43	354	65	
MÁLAGA	759	1.669	10	9	0	1.688	2.447	677	22	11	0	710	825	268	1.803	644	
SEVILLA	1.374	1.603	9	22	0	1.634	3.008	556	8	24	0	588	1.248	133	1.969	1.039	
ARAGÓN	47	404	11	10	0	425	472	278	8	9	0	295	112	24	431	41	
HUESCA	11	47	2	3	0	52	63	35	2	3	0	40	15	2	57	6	
TERUEL	3	23	0	0	0	23	26	16	0	0	0	16	7	1	24	2	
ZARAGOZA	33	334	9	7	0	350	383	227	6	6	0	239	90	21	350	33	
ASTURIAS	271	648	17	2	0	667	938	342	7	1	0	350	277	92	719	219	
ILLES BALEARS	158	451	3	3	0	457	615	235	4	3	0	242	151	84	477	138	
CANARIAS	2.805	3.241	3	53	2	3.299	6.104	1.385	7	37	1	1.430	1.205	648	3.283	2.821	
LAS PALMAS	919	1.422	2	39	2	1.465	2.384	479	2	23	0	504	662	157	1.323	1.061	
S.C. TENERIFE	1.886	1.819	1	14	0	1.834	3.720	906	5	14	1	926	543	491	1.960	1.760	
CANTABRIA	152	496	4	4	0	504	656	312	6	4	0	322	162	49	533	123	
CASTILLA Y LEÓN	318	1.055	22	22	2	1.101	1.419	693	41	59	3	796	279	104	1.179	240	
ÁVILA	7	63	2	2	2	69	76	31	3	6	0	40	17	4	61	15	
BURGOS	46	197	2	0	0	199	245	116	19	10	0	145	52	22	219	26	
LEÓN	66	153	5	9	0	167	233	118	5	13	0	136	41	15	192	41	
PALENCIA	9	74	1	1	0	76	85	53	4	2	3	62	15	5	82	3	
SALAMANCA	39	158	7	1	0	166	205	104	5	1	0	110	47	10	167	38	
SEGOVIA	21	52	0	0	0	52	73	33	1	14	0	48	15	7	70	3	
SORIA	7	31	2	1	0	34	41	25	0	2	0	27	4	4	35	6	
VALLADOLID	93	230	1	6	0	237	330	155	3	11	0	169	49	33	251	79	
ZAMORA	30	97	2	2	0	101	131	58	1	0	0	59	39	4	102	29	
CASTILLA-LA MANCHA	465	1.174	15	19	6	1.214	1.679	649	11	38	5	703	460	54	1.217	462	
ALBACETE	160	315	0	9	0	324	484	148	1	20	2	171	127	14	312	172	
CIUDAD REAL	55	284	3	2	0	289	344	173	1	5	0	179	104	5	288	56	
CUENCA	71	190	0	0	0	190	261	97	2	6	0	105	73	5	183	78	
GUADALAJARA	15	91	3	1	6	101	116	59	1	1	3	64	26	9	99	17	
TOLEDO	164	294	9	7	0	310	474	172	6	6	0	184	130	21	335	139	

(Continúa al dorso)

CC.AA. Y/O PROVINCIAS	PTES. AÑO ANTERIOR	SOLICITUDES PRESENTADAS					A RESOLV. AÑO	SOLICITUDES RESUELTAS							PTES. FINAL	
		NUEVAS	LISMI	PAS	INSS	TOTAL		APROBADAS					NO APROBADAS			TOTAL
								NUEVAS	LISMI	PAS	INSS	TOTAL	DNG	CAD-DES		
CATALUNYA	1.205	3.712	58	15	169	3.954	5.159	1.449	45	19	166	1.679	1.493	579	3.751	1.408
BARCELONA	947	2.865	34	11	129	3.039	3.986	1.071	27	17	139	1.254	1.217	462	2.933	1.053
GIRONA	79	246	3	0	9	258	337	99	3	0	6	108	83	25	216	121
LLEIDA	54	161	6	1	14	182	236	77	3	0	13	93	54	27	174	62
TARRAGONA	125	440	15	3	17	475	600	202	12	2	8	224	139	65	428	172
COMUNIDAD VALENCIANA	1.957	3.076	27	22	0	3.125	5.082	1.489	26	46	0	1.561	1.576	308	3.445	1.637
ALICANTE	879	957	27	22	0	1.006	1.885	387	16	22	0	425	583	123	1.131	754
CASTELLÓN	211	288	0	0	0	288	499	135	0	0	0	135	90	69	294	205
VALENCIA	867	1.831	0	0	0	1.831	2.698	967	10	24	0	1.001	903	116	2.020	678
EXTREMADURA	28	537	25	8	0	570	598	330	27	17	0	374	139	62	575	23
BADAJOS	15	344	11	3	0	358	373	194	17	10	0	221	98	46	365	8
CÁCERES	13	193	14	5	0	212	225	136	10	7	0	153	41	16	210	15
GALICIA	692	2.274	24	5	23	2.326	3.018	1.290	27	5	16	1.338	880	97	2.315	703
A CORUÑA	361	853	0	0	0	853	1.214	456	12	3	9	480	294	39	813	401
LUGO	22	175	3	0	0	178	200	121	2	1	0	124	49	11	184	16
OURENSE	126	362	7	3	0	372	498	205	4	0	0	209	144	14	367	131
PONTEVEDRA	183	884	14	2	23	923	1.106	508	9	1	7	525	393	33	951	155
MADRID	618	1.926	14	30	0	1.970	2.588	1.048	17	34	0	1.099	425	324	1.848	740
MURCIA	559	1.016	15	37	39	1.107	1.666	590	11	17	7	625	507	155	1.287	379
NAVARRA	12	89	5	3	0	97	109	60	5	5	0	70	30	1	101	8
PAÍS VASCO	163	961	1	21	0	983	1.146	672	2	22	0	696	220	37	953	193
ÁLAVA	1	95	1	0	0	96	97	68	1	0	0	69	2	0	71	26
GUIPÚZCOA	33	390	0	0	0	390	423	303	0	0	0	303	72	0	375	48
VIZCAYA	129	476	0	21	0	497	626	301	1	22	0	324	146	37	507	119
LA RIOJA	36	98	0	0	0	98	134	96	0	0	0	96	12	4	112	22
CEUTA	62	183	2	2	0	187	249	73	3	3	0	79	74	25	178	71
MELILLA	47	248	5	2	0	255	302	104	2	4	0	110	121	10	241	61

TOTAL ESTADO	12.948	28.101	312	391	243	29.047	41.995	14.408	345	454	209	15.416	11.436	3.319	30.171	11.824
--------------	--------	--------	-----	-----	-----	--------	--------	--------	-----	-----	-----	--------	--------	-------	--------	--------

PENSIÓN NO CONTRIBUTIVA DE INVALIDEZ

CAUSAS DE DENEGACIÓN ACUMULADAS CORRESPONDIENTES AL AÑO 2006 HASTA NOVIEMBRE

CC.AA. Y/O PROVINCIAS	EDAD	RESIDENCIA	RECURSOS ECONÓMICOS		GRADO MINUSVALÍA	PRESTACIÓN	SOLICITAR SIN PASAR DOS AÑOS	SIN DESGLOSAR	TOTAL CAUSAS DE DENEGACIÓN
		LEGAL	PERSONALES	U.E.C.	ENF. CRÓNICA	INCOMPATIBLE			
ANDALUCÍA	53	84	419	515	2.136	87	0	19	3.313
ALMERÍA	10	5	25	35	89	4	0	0	168
CÁDIZ	1	0	247	82	7	12	0	0	349
CÓRDOBA	3	2	15	25	115	6	0	2	168
GRANADA	3	0	16	93	94	5	0	4	215
HUELVA	3	5	16	31	169	5	0	0	229
JAÉN	18	0	12	19	60	2	0	0	111
MÁLAGA	1	66	30	95	608	19	0	6	825
SEVILLA	14	6	58	135	994	34	0	7	1.248
ARAGÓN	0	2	23	34	45	8	0	0	112
HUESCA	0	0	3	8	3	1	0	0	15
TERUEL	0	0	1	1	5	0	0	0	7
ZARAGOZA	0	2	19	25	37	7	0	0	90
ASTURIAS	7	4	19	55	186	6	0	0	277
ILLES BALEARS	0	12	13	26	94	6	0	0	151
CANARIAS	15	21	100	163	896	10	0	0	1.205
LAS PALMAS	4	5	22	50	576	5	0	0	662
S.C. TENERIFE	11	16	78	113	320	5	0	0	543
CANTABRIA	0	2	20	38	102	0	0	0	162
CASTILLA Y LEÓN	5	7	40	92	118	17	0	0	279
ÁVILA	0	0	3	6	7	1	0	0	17
BURGOS	0	1	6	14	27	4	0	0	52
LEÓN	0	1	5	21	13	1	0	0	41
PALENCIA	0	0	2	8	5	0	0	0	15
SALAMANCA	4	2	3	9	28	1	0	0	47
SEGOVIA	0	1	1	4	8	1	0	0	15
SORIA	0	0	2	0	1	1	0	0	4
VALLADOLID	1	2	12	23	4	7	0	0	49
ZAMORA	0	0	6	7	25	1	0	0	39
CASTILLA-LA MANCHA	16	11	87	146	186	14	0	0	460
ALBACETE	1	2	40	48	36	0	0	0	127
CIUDAD REAL	7	5	14	25	48	5	0	0	104
CUENCA	3	0	8	18	42	2	0	0	73
GUADALAJARA	2	1	5	13	4	1	0	0	26
TOLEDO	3	3	20	42	56	6	0	0	130

(Continúa al dorso)

CC.AA. Y/O PROVINCIAS	EDAD	RESIDENCIA LEGAL	RECURSOS ECONÓMICOS		GRADO MINUSVALÍA ENF. CRÓNICA	PRESTACIÓN INCOMPATIBLE	SOLICITAR SIN PASAR DOS AÑOS	SIN DESGLOSAR	TOTAL CAUSAS DE DENEGACIÓN
			PERSONALES	U.E.C.					
			CATALUNYA	1					
BARCELONA	1	34	260	369	432	121	0	0	1.217
GIRONA	0	4	21	29	21	8	0	0	83
LLEIDA	0	1	8	13	28	4	0	0	54
TARRAGONA	0	6	35	52	28	18	0	0	139
COMUNIDAD VALENCIANA	11	6	191	369	974	25	0	0	1.576
ALICANTE	3	3	74	96	391	16	0	0	583
CASTELLÓN	6	1	5	39	39	0	0	0	90
VALENCIA	2	2	112	234	544	9	0	0	903
EXTREMADURA	11	2	27	36	62	1	0	0	139
BADAJOS	8	1	16	22	50	1	0	0	98
CÁCERES	3	1	11	14	12	0	0	0	41
GALICIA	7	12	67	150	625	19	0	0	880
A CORUÑA	0	1	24	44	212	13	0	0	294
LUGO	4	0	1	6	37	1	0	0	49
OURENSE	0	2	7	9	124	2	0	0	144
PONTEVEDRA	3	9	35	91	252	3	0	0	393
MADRID	3	15	70	145	190	2	0	0	425
MURCIA	11	25	53	101	297	15	0	5	507
NAVARRA	0	1	6	17	6	0	0	0	30
PAÍS VASCO	24	9	53	74	55	5	0	0	220
ÁLAVA	0	0	0	2	0	0	0	0	2
GUIPÚZCOA	21	7	29	15	0	0	0	0	72
VIZCAYA	3	2	24	57	55	5	0	0	146
LA RIOJA	0	3	5	1	3	0	0	0	12
CEUTA	0	6	6	12	48	2	0	0	74
MELILLA	1	2	15	9	94	0	0	0	121
TOTAL ESTADO	165	269	1.538	2.446	6.626	368	0	24	11.436

1d PNCs DE LA SEGURIDAD SOCIAL: DATOS DE LA GESTIÓN MENSUAL Y ANUAL

**R.D.L. 1/1994, DE 20 DE JUNIO; T. REF. LGSS
PNCs DE LA SEGURIDAD SOCIAL**

TOTAL: JUBILACIÓN MÁS INVALIDEZ

		Entrada	Resueltas	% R./E.	Aprobadas	No Aprob.	Pendientes
G E S T I Ó N	1999	88.605	89.822	101,37%	53.808	36.014	24.050
	2000	84.219	87.539	103,94%	52.787	34.752	20.730
	2001	76.311	74.240	97,29%	44.704	29.536	22.801
	2002	70.924	72.417	102,11%	42.112	30.305	21.308
	2003	71.186	74.497	104,65%	42.720	31.777	17.997
	2004	63.772	65.173	102,20%	37.526	27.647	16.596
	2005	64.680	62.309	96,33%	36.331	25.978	18.967
M E N S U A L E S *	1999	7.384	7.485		4.484	3.001	24.050
	2000	7.018	7.295		4.399	2.896	20.730
	2001	6.359	6.187		3.725	2.461	22.801
	2002	5.910	6.035		3.509	2.525	21.308
	2003	5.932	6.208		3.560	2.648	17.997
	2004	5.314	5.431		3.127	2.304	16.596
	2005	5.390	5.192		3.028	2.165	18.967
2006							
I	4.467	4.220	94,47%	2.194	2.026	19.214	
II	6.395	5.888	92,07%	3.477	2.411	19.721	
III	6.166	7.416	120,27%	3.678	3.738	18.471	
IV	5.157	5.316	103,08%	3.209	2.107	18.312	
V	5.387	5.698	105,77%	3.346	2.352	18.001	
VI	5.499	5.629	102,36%	3.382	2.247	17.871	
VII	4.639	4.231	91,21%	2.513	1.718	18.279	
VIII	3.955	3.413	86,30%	2.133	1.280	18.821	
IX	3.588	4.495	125,28%	2.463	2.032	17.914	
X	4.769	4.913	103,02%	2.805	2.108	17.770	
XI	4.796	5.524	115,18%	2.873	2.651	17.042	
XII							
2006		54.818	56.743	103,51%	32.073	24.670	17.042

* Pendientes reales

EVOLUCIÓN DE LA GESTIÓN 1999-2006

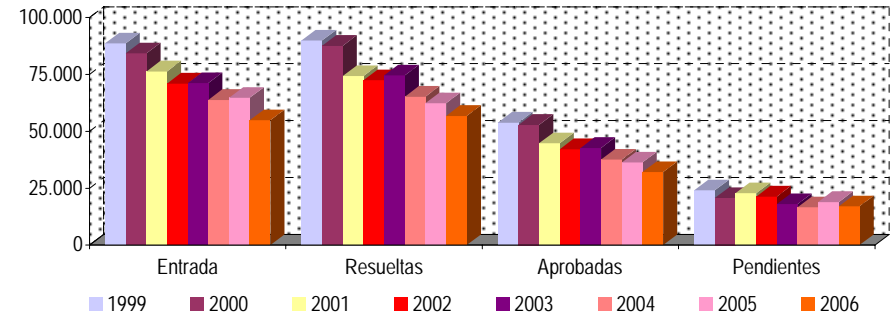

EVOLUCIÓN MEDIAS MENSUALES

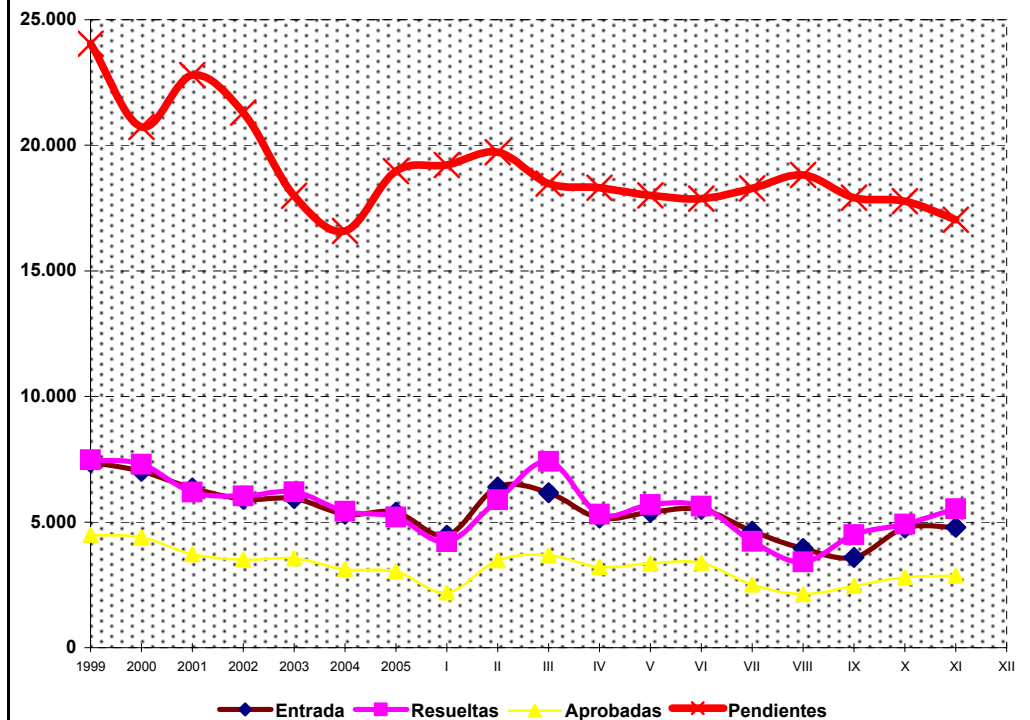

PENSIONES NO CONTRIBUTIVAS DE JUBILACIÓN E INVALIDEZ

DATOS CONJUNTOS DE GESTIÓN CORRESPONDIENTES AL MES DE NOVIEMBRE DE 2006

CC.AA. Y/O PROVINCIAS	PTES. MES ANTERIOR	SOLICITUDES PRESENTADAS					A RESOLV. MES	SOLICITUDES RESUELTAS									PTES. FIN MES
		NUEVAS	LISMI	PAS	INSS	TOTAL		APROBADAS					NO APROBADAS		TOTAL		
								NUEVAS	LISMI	PAS	INSS	TOTAL	DNG	CAD-DES			
ANDALUCÍA	3.343	1.020	5	22	0	1.047	4.390	608	14	19	0	641	491	149	1.281	3.109	
ALMERÍA	165	47	0	0	0	47	212	33	0	0	0	33	71	25	129	83	
CÁDIZ	464	138	3	6	0	147	611	115	3	6	0	124	52	15	191	420	
CÓRDOBA	190	84	0	0	0	84	274	61	0	0	0	61	30	5	96	178	
GRANADA	279	83	0	2	0	85	364	56	2	1	0	59	38	11	108	256	
HUELVA	74	57	0	2	0	59	133	42	0	4	0	46	23	7	76	57	
JAÉN	69	76	1	1	0	78	147	35	0	0	0	35	16	0	51	96	
MÁLAGA	901	234	0	3	0	237	1.138	175	6	6	0	187	121	76	384	754	
SEVILLA	1.201	301	1	8	0	310	1.511	91	3	2	0	96	140	10	246	1.265	
ARAGÓN	96	70	2	0	2	74	170	50	1	2	0	53	35	4	92	78	
HUESCA	24	13	0	0	0	13	37	9	0	1	0	10	6	3	19	18	
TERUEL	6	5	0	0	0	5	11	2	0	0	0	2	2	0	4	7	
ZARAGOZA	66	52	2	0	2	56	122	39	1	1	0	41	27	1	69	53	
ASTURIAS	394	92	3	0	0	95	489	76	1	0	0	77	49	27	153	336	
ILLES BALEARS	153	23	0	0	0	23	176	7	0	0	0	7	9	0	16	160	
CANARIAS	4.193	416	0	9	1	426	4.619	279	1	11	0	291	182	69	542	4.077	
LAS PALMAS	1.651	183	0	4	1	188	1.839	162	0	10	0	172	111	29	312	1.527	
S.C. TENERIFE	2.542	233	0	5	0	238	2.780	117	1	1	0	119	71	40	230	2.550	
CANTABRIA	196	49	0	0	0	49	245	56	1	0	0	57	26	7	90	155	
CASTILLA Y LEÓN	480	172	8	1	0	181	661	181	4	9	0	194	55	18	267	394	
ÁVILA	27	10	0	0	0	10	37	3	2	1	0	6	7	0	13	24	
BURGOS	37	22	0	0	0	22	59	17	0	0	0	17	7	0	24	35	
LEÓN	94	18	1	1	0	20	114	42	2	2	0	46	14	6	66	48	
PALENCIA	11	16	0	0	0	16	27	13	0	0	0	13	4	0	17	10	
SALAMANCA	79	31	2	0	0	33	112	35	0	0	0	35	6	3	44	68	
SEGOVIA	9	3	4	0	0	7	16	4	0	3	0	7	0	2	9	7	
SORIA	13	4	1	0	0	5	18	2	0	0	0	2	0	4	6	12	
VALLADOLID	133	52	0	0	0	52	185	35	0	3	0	38	10	0	48	137	
ZAMORA	77	16	0	0	0	16	93	30	0	0	0	30	7	3	40	53	
CASTILLA-LA MANCHA	750	209	1	1	0	211	961	152	2	2	0	156	96	7	259	702	
ALBACETE	239	55	0	1	0	56	295	22	1	1	0	24	29	0	53	242	
CIUDAD REAL	114	48	1	0	0	49	163	46	0	0	0	46	18	0	64	99	
CUENCA	144	27	0	0	0	27	171	28	0	1	0	29	11	0	40	131	
GUADALAJARA	21	14	0	0	0	14	35	8	0	0	0	8	4	0	12	23	
TOLEDO	232	65	0	0	0	65	297	48	1	0	0	49	34	7	90	207	

(Continúa al dorso)

CC.AA. Y/O PROVINCIAS	PTES. MES ANTERIOR	SOLICITUDES PRESENTADAS					A RESOLV. MES	SOLICITUDES RESUELTAS									PTES. FIN MES
		NUEVAS	LISMI	PAS	INSS	TOTAL		APROBADAS					NO APROBADAS		TOTAL		
								NUEVAS	LISMI	PAS	INSS	TOTAL	DNG	CAD-DES			
CATALUNYA	1.961	642	4	2	18	666	2.627	342	8	3	17	370	299	108	777	1.850	
BARCELONA	1.440	495	2	1	13	511	1.951	232	4	2	14	252	249	79	580	1.371	
GIRONA	166	47	0	0	2	49	215	35	2	1	1	39	14	11	64	151	
LLEIDA	113	32	2	0	3	37	150	30	1	0	1	32	13	11	56	94	
TARRAGONA	242	68	0	1	0	69	311	45	1	0	1	47	23	7	77	234	
COMUNIDAD VALENCIANA	2.389	465	7	5	0	477	2.866	223	0	4	0	227	243	89	559	2.307	
ALICANTE	990	155	7	5	0	167	1.157	80	0	0	0	80	74	74	228	929	
CASTELLÓN	293	44	0	0	0	44	337	19	0	0	0	19	18	6	43	294	
VALENCIA	1.106	266	0	0	0	266	1.372	124	0	4	0	128	151	9	288	1.084	
EXTREMADURA	33	119	3	2	0	124	157	65	4	3	0	72	31	10	113	44	
BADAJOS	19	73	0	2	0	75	94	39	3	3	0	45	22	8	75	19	
CÁCERES	14	46	3	0	0	49	63	26	1	0	0	27	9	2	38	25	
GALICIA	1.218	455	2	2	5	464	1.682	287	6	2	0	295	165	8	468	1.214	
A CORUÑA	647	176	0	0	0	176	823	94	3	1	0	98	80	0	178	645	
LUGO	48	35	0	0	0	35	83	39	0	0	0	39	9	3	51	32	
OURENSE	209	63	1	1	0	65	274	57	0	1	0	58	27	0	85	189	
PONTEVEDRA	314	181	1	1	5	188	502	97	3	0	0	100	49	5	154	348	
MADRID	1.352	531	1	5	0	537	1.889	167	1	5	0	173	96	192	461	1.428	
MURCIA	536	162	5	5	0	172	708	108	5	7	2	122	62	23	207	501	
NAVARRA	16	29	0	0	3	32	48	16	1	0	0	17	14	0	31	17	
PAÍS VASCO	468	141	0	5	0	146	614	83	0	4	0	87	40	14	141	473	
ÁLAVA	226	21	0	0	0	21	247	3	0	0	0	3	0	0	3	244	
GUIPÚZCOA	60	60	0	0	0	60	120	28	0	0	0	28	7	0	35	85	
VIZCAYA	182	60	0	5	0	65	247	52	0	4	0	56	33	14	103	144	
LA RIOJA	47	18	0	0	0	18	65	13	0	0	0	13	3	1	17	48	
CEUTA	81	28	0	0	0	28	109	11	0	0	0	11	18	2	31	78	
MELILLA	64	24	1	1	0	26	90	9	0	1	0	10	7	2	19	71	

TOTAL ESTADO	17.770	4.665	42	60	29	4.796	22.566	2.733	49	72	19	2.873	1.921	730	5.524	17.042
--------------	--------	-------	----	----	----	-------	--------	-------	----	----	----	-------	-------	-----	-------	--------

PENSIONES NO CONTRIBUTIVAS DE JUBILACIÓN E INVALIDEZ

CAUSAS DE DENEGACIÓN CONJUNTAS CORRESPONDIENTES AL MES DE NOVIEMBRE DE 2006

CC.AA. Y/O PROVINCIAS	EDAD	RESIDENCIA	RECURSOS ECONÓMICOS		GRADO MINUSVALÍA	PRESTACIÓN	SOLICITAR SIN PASAR DOS AÑOS	SIN DESGLOSAR	TOTAL CAUSAS DE DENEGACIÓN
		LEGAL	PERSONALES	U.E.C.	ENF. CRÓNICA	INCOMPATIBLE			
ANDALUCÍA	14	20	77	174	202	3	0	1	491
ALMERÍA	5	6	26	28	6	0	0	0	71
CÁDIZ	0	0	23	28	0	1	0	0	52
CÓRDOBA	2	2	4	11	10	1	0	0	30
GRANADA	2	0	3	23	10	0	0	0	38
HUELVA	0	0	2	7	14	0	0	0	23
JAÉN	1	0	1	10	4	0	0	0	16
MÁLAGA	0	12	8	28	73	0	0	0	121
SEVILLA	4	0	10	39	85	1	0	1	140
ARAGÓN	0	1	6	23	4	1	0	0	35
HUESCA	0	0	1	4	0	1	0	0	6
TERUEL	0	0	0	2	0	0	0	0	2
ZARAGOZA	0	1	5	17	4	0	0	0	27
ASTURIAS	1	0	4	12	32	0	0	0	49
ILLES BALEARS	0	0	0	7	2	0	0	0	9
CANARIAS	3	15	16	65	80	3	0	0	182
LAS PALMAS	2	4	9	46	49	1	0	0	111
S.C. TENERIFE	1	11	7	19	31	2	0	0	71
CANTABRIA	1	1	5	12	7	0	0	0	26
CASTILLA Y LEÓN	1	3	10	24	11	6	0	0	55
ÁVILA	0	1	2	3	1	0	0	0	7
BURGOS	0	1	0	1	4	1	0	0	7
LEÓN	0	1	3	5	3	2	0	0	14
PALENCIA	0	0	0	3	1	0	0	0	4
SALAMANCA	1	0	1	4	0	0	0	0	6
SEGOVIA	0	0	0	0	0	0	0	0	0
SORIA	0	0	0	0	0	0	0	0	0
VALLADOLID	0	0	3	4	0	3	0	0	10
ZAMORA	0	0	1	4	2	0	0	0	7
CASTILLA-LA MANCHA	5	2	19	57	13	0	0	0	96
ALBACETE	0	0	5	19	5	0	0	0	29
CIUDAD REAL	3	0	6	7	2	0	0	0	18
CUENCA	1	0	3	4	3	0	0	0	11
GUADALAJARA	0	0	0	4	0	0	0	0	4
TOLEDO	1	2	5	23	3	0	0	0	34

(Continúa al dorso)

CC.AA. Y/O PROVINCIAS	EDAD	RESIDENCIA LEGAL	RECURSOS ECONÓMICOS		GRADO MINUSVALÍA ENF. CRÓNICA	PRESTACIÓN INCOMPATIBLE	SOLICITAR SIN PASAR DOS AÑOS	SIN DESGLOSAR	TOTAL CAUSAS DE DENEGACIÓN
			PERSONALES	U.E.C.					
			CATALUNYA	2					
BARCELONA	2	15	48	109	59	16	0	0	249
GIRONA	0	0	3	10	1	0	0	0	14
LLEIDA	0	1	2	8	2	0	0	0	13
TARRAGONA	0	1	2	14	5	1	0	0	23
COMUNIDAD VALENCIANA	2	1	46	125	68	1	0	0	243
ALICANTE	0	0	19	30	24	1	0	0	74
CASTELLÓN	0	0	1	14	3	0	0	0	18
VALENCIA	2	1	26	81	41	0	0	0	151
EXTREMADURA	2	1	1	15	12	0	0	0	31
BADAJOS	2	1	1	8	10	0	0	0	22
CÁCERES	0	0	0	7	2	0	0	0	9
GALICIA	6	13	24	64	55	3	0	0	165
A CORUÑA	2	5	17	38	16	2	0	0	80
LUGO	2	0	0	4	3	0	0	0	9
OURENSE	0	3	2	2	19	1	0	0	27
PONTEVEDRA	2	5	5	20	17	0	0	0	49
MADRID	3	10	14	51	17	1	0	0	96
MURCIA	0	9	6	26	19	2	0	0	62
NAVARRA	0	1	3	10	0	0	0	0	14
PAÍS VASCO	4	0	7	14	12	3	0	0	40
ÁLAVA	0	0	0	0	0	0	0	0	0
GUIPÚZCOA	4	0	3	0	0	0	0	0	7
VIZCAYA	0	0	4	14	12	3	0	0	33
LA RIOJA	0	0	2	1	0	0	0	0	3
CEUTA	0	4	0	1	11	2	0	0	18
MELILLA	0	0	0	0	7	0	0	0	7
TOTAL ESTADO	44	98	295	822	619	42	0	1	1.921

PENSIONES NO CONTRIBUTIVAS DE JUBILACIÓN E INVALIDEZ

DATOS ACUMULADOS DE GESTIÓN CORRESPONDIENTES AL AÑO 2006 HASTA NOVIEMBRE

CC.AA. Y/O PROVINCIAS	PTES. AÑO ANTERIOR	SOLICITUDES PRESENTADAS					A RESOLV. AÑO	SOLICITUDES RESUELTAS									PTES. FINAL
		NUEVAS	LISMI	PAS	INSS	TOTAL		APROBADAS					NO APROBADAS				
								NUEVAS	LISMI	PAS	INSS	TOTAL	DNG	CAD-DES	TOTAL		
ANDALUCÍA	4.418	12.108	90	283	9	12.490	16.908	7.518	152	309	12	7.991	4.810	998	13.799	3.109	
ALMERÍA	227	684	2	1	0	687	914	371	26	19	0	416	365	50	831	83	
CÁDIZ	520	2.330	42	99	5	2.476	2.996	1.840	35	99	4	1.978	505	93	2.576	420	
CÓRDOBA	330	871	5	15	0	891	1.221	627	10	20	8	665	288	90	1.043	178	
GRANADA	380	928	3	23	0	954	1.334	641	10	16	0	667	309	102	1.078	256	
HUELVA	151	814	6	26	1	847	998	547	9	31	0	587	323	31	941	57	
JAÉN	95	765	6	28	0	799	894	481	6	25	0	512	225	61	798	96	
MÁLAGA	1.140	2.817	14	26	3	2.860	4.000	1.627	47	38	0	1.712	1.134	400	3.246	754	
SEVILLA	1.575	2.899	12	65	0	2.976	4.551	1.384	9	61	0	1.454	1.661	171	3.286	1.265	
ARAGÓN	126	1.052	19	23	13	1.107	1.233	781	17	23	2	823	267	65	1.155	78	
HUESCA	37	179	3	12	0	194	231	149	4	13	0	166	38	9	213	18	
TERUEL	8	87	3	0	0	90	98	67	4	0	0	71	18	2	91	7	
ZARAGOZA	81	786	13	11	13	823	904	565	9	10	2	586	211	54	851	53	
ASTURIAS	394	1.154	31	26	3	1.214	1.608	685	15	16	3	719	396	157	1.272	336	
ILLES BALEARS	179	770	3	9	0	782	961	448	7	14	0	469	220	112	801	160	
CANARIAS	4.127	4.976	8	110	2	5.096	9.223	2.242	10	72	1	2.325	1.604	1.217	5.146	4.077	
LAS PALMAS	1.378	2.211	3	74	2	2.290	3.668	890	3	41	0	934	808	399	2.141	1.527	
S.C. TENERIFE	2.749	2.765	5	36	0	2.806	5.555	1.352	7	31	1	1.391	796	818	3.005	2.550	
CANTABRIA	171	872	10	6	0	888	1.059	559	12	7	2	580	246	78	904	155	
CASTILLA Y LEÓN	611	2.355	61	73	2	2.491	3.102	1.614	74	147	4	1.839	642	227	2.708	394	
ÁVILA	12	147	3	5	2	157	169	85	5	10	0	100	38	7	145	24	
BURGOS	77	326	5	4	0	335	412	215	22	20	0	257	80	40	377	35	
LEÓN	128	355	9	17	0	381	509	269	12	34	0	315	108	38	461	48	
PALENCIA	12	165	3	1	0	169	181	120	4	4	4	132	30	9	171	10	
SALAMANCA	96	446	20	14	0	480	576	332	16	10	0	358	114	36	508	68	
SEGOVIA	45	100	4	1	0	105	150	61	3	29	0	93	33	17	143	7	
SORIA	14	59	3	10	0	72	86	44	0	6	0	50	13	11	74	12	
VALLADOLID	175	493	6	12	0	511	686	317	7	31	0	355	142	52	549	137	
ZAMORA	52	264	8	9	0	281	333	171	5	3	0	179	84	17	280	53	
CASTILLA-LA MANCHA	753	2.407	22	30	6	2.465	3.218	1.420	19	51	5	1.495	919	102	2.516	702	
ALBACETE	237	587	0	11	0	598	835	323	3	23	2	351	221	21	593	242	
CIUDAD REAL	151	561	7	8	0	576	727	362	3	12	0	377	228	23	628	99	
CUENCA	92	402	0	0	0	402	494	215	3	7	0	225	129	9	363	131	
GUADALAJARA	20	140	5	3	6	154	174	86	2	3	3	94	46	11	151	23	
TOLEDO	253	717	10	8	0	735	988	434	8	6	0	448	295	38	781	207	

(Continúa al dorso)

CC.AA. Y/O PROVINCIAS	PTES. AÑO ANTERIOR	SOLICITUDES PRESENTADAS					A RESOLV. AÑO	SOLICITUDES RESUELTAS								PTES. FINAL
		NUEVAS	LISMI	PAS	INSS	TOTAL		APROBADAS					NO APROBADAS		TOTAL	
								NUEVAS	LISMI	PAS	INSS	TOTAL	DNG	CAD-DES		
CATALUNYA	1.674	7.181	90	71	170	7.512	9.186	3.210	73	67	166	3.516	2.945	875	7.336	1.850
BARCELONA	1.285	5.413	56	41	130	5.640	6.925	2.392	42	50	139	2.623	2.257	674	5.554	1.371
GIRONA	120	498	5	9	9	521	641	245	9	4	6	264	180	46	490	151
LLEIDA	82	428	9	9	14	460	542	208	5	4	13	230	165	53	448	94
TARRAGONA	187	842	20	12	17	891	1.078	365	17	9	8	399	343	102	844	234
COMUNIDAD VALENCIANA	2.843	5.753	47	58	0	5.858	8.701	3.030	45	95	0	3.170	2.749	475	6.394	2.307
ALICANTE	1.109	1.818	47	56	0	1.921	3.030	882	30	51	0	963	924	214	2.101	929
CASTELLÓN	309	490	0	2	0	492	801	218	1	0	0	219	195	93	507	294
VALENCIA	1.425	3.445	0	0	0	3.445	4.870	1.930	14	44	0	1.988	1.630	168	3.786	1.084
EXTREMADURA	59	1.257	56	19	0	1.332	1.391	794	55	43	0	892	322	133	1.347	44
BADAJOS	24	795	25	11	0	831	855	466	34	30	0	530	212	94	836	19
CÁCERES	35	462	31	8	0	501	536	328	21	13	0	362	110	39	511	25
GALICIA	1.147	4.719	40	12	34	4.805	5.952	2.935	55	16	21	3.027	1.496	215	4.738	1.214
A CORUÑA	612	1.914	0	0	0	1.914	2.526	1.158	28	11	11	1.208	572	101	1.881	645
LUGO	55	427	4	0	0	431	486	330	6	1	0	337	88	29	454	32
OURENSE	169	716	9	7	0	732	901	460	5	2	0	467	219	26	712	189
PONTEVEDRA	311	1.662	27	5	34	1.728	2.039	987	16	2	10	1.015	617	59	1.691	348
MADRID	1.098	4.119	21	87	0	4.227	5.325	2.251	24	91	0	2.366	972	559	3.897	1.428
MURCIA	796	1.623	34	68	46	1.771	2.567	975	32	37	10	1.054	772	240	2.066	501
NAVARRA	22	258	8	24	22	312	334	186	7	19	0	212	104	1	317	17
PAÍS VASCO	367	1.615	2	38	3	1.658	2.025	1.077	3	34	0	1.114	385	53	1.552	473
ÁLAVA	163	209	2	0	0	211	374	114	2	0	0	116	14	0	130	244
GUIPÚZCOA	48	596	0	0	0	596	644	434	0	0	0	434	125	0	559	85
VIZCAYA	156	810	0	38	3	851	1.007	529	1	34	0	564	246	53	863	144
LA RIOJA	58	222	0	0	0	222	280	187	0	0	0	187	38	7	232	48
CEUTA	70	260	2	4	0	266	336	125	3	4	0	132	88	38	258	78
MELILLA	54	305	9	8	0	322	376	148	6	8	0	162	133	10	305	71

TOTAL ESTADO	18.967	53.006	553	949	310	54.818	73.785	30.185	609	1.053	226	32.073	19.108	5.562	56.743	17.042
---------------------	--------	--------	-----	-----	-----	--------	--------	--------	-----	-------	-----	--------	--------	-------	--------	--------

PENSIONES NO CONTRIBUTIVAS DE JUBILACIÓN E INVALIDEZ

CAUSAS DE DENEGACIÓN ACUMULADAS CORRESPONDIENTES AL AÑO 2006 HASTA NOVIEMBRE

CC.AA. Y/O PROVINCIAS	EDAD	RESIDENCIA	RECURSOS ECONÓMICOS		GRADO MINUSVALÍA	PRESTACIÓN	SOLICITAR SIN PASAR DOS AÑOS	SIN DESGLOSAR	TOTAL CAUSAS DE DENEGACIÓN
		LEGAL	PERSONALES	U.E.C.	ENF. CRÓNICA	INCOMPATIBLE			
ANDALUCÍA	137	215	660	1.537	2.136	106	0	19	4.810
ALMERÍA	19	26	75	147	89	9	0	0	365
CÁDIZ	1	0	290	186	7	21	0	0	505
CÓRDOBA	15	9	31	109	115	7	0	2	288
GRANADA	7	2	27	170	94	5	0	4	309
HUELVA	14	6	27	102	169	5	0	0	323
JAÉN	30	0	23	110	60	2	0	0	225
MÁLAGA	2	155	80	262	608	21	0	6	1.134
SEVILLA	49	17	107	451	994	36	0	7	1.661
ARAGÓN	8	6	48	150	45	10	0	0	267
HUESCA	2	0	7	24	3	2	0	0	38
TERUEL	0	0	5	8	5	0	0	0	18
ZARAGOZA	6	6	36	118	37	8	0	0	211
ASTURIAS	13	10	42	138	186	7	0	0	396
ILLES BALEARS	5	15	20	80	94	6	0	0	220
CANARIAS	51	104	159	383	896	11	0	0	1.604
LAS PALMAS	25	16	34	151	576	6	0	0	808
S.C. TENERIFE	26	88	125	232	320	5	0	0	796
CANTABRIA	3	5	32	104	102	0	0	0	246
CASTILLA Y LEÓN	22	22	105	328	118	47	0	0	642
ÁVILA	0	3	5	21	7	2	0	0	38
BURGOS	3	1	12	30	27	7	0	0	80
LEÓN	1	6	18	65	13	5	0	0	108
PALENCIA	0	0	4	21	5	0	0	0	30
SALAMANCA	12	4	9	56	28	5	0	0	114
SEGOVIA	0	1	5	18	8	1	0	0	33
SORIA	0	1	3	7	1	1	0	0	13
VALLADOLID	4	5	36	68	4	25	0	0	142
ZAMORA	2	1	13	42	25	1	0	0	84
CASTILLA-LA MANCHA	53	18	127	519	186	16	0	0	919
ALBACETE	6	4	51	124	36	0	0	0	221
CIUDAD REAL	21	7	22	124	48	6	0	0	228
CUENCA	9	0	12	63	42	3	0	0	129
GUADALAJARA	4	1	6	30	4	1	0	0	46
TOLEDO	13	6	36	178	56	6	0	0	295

(Continúa al dorso)

CC.AA. Y/O PROVINCIAS	EDAD	RESIDENCIA LEGAL	RECURSOS ECONÓMICOS		GRADO MINUSVALÍA ENF. CRÓNICA	PRESTACIÓN INCOMPATIBLE	SOLICITAR SIN PASAR DOS AÑOS	SIN DESGLASAR	TOTAL CAUSAS DE DENEGACIÓN
			PERSONALES	U.E.C.					
			CATALUNYA	13					
BARCELONA	9	126	428	1.111	432	151	0	0	2.257
GIRONA	1	20	33	96	21	9	0	0	180
LLEIDA	2	7	22	100	28	6	0	0	165
TARRAGONA	1	19	60	209	28	26	0	0	343
COMUNIDAD VALENCIANA	32	25	341	1.341	974	36	0	0	2.749
ALICANTE	18	8	112	373	391	22	0	0	924
CASTELLÓN	8	3	13	132	39	0	0	0	195
VALENCIA	6	14	216	836	544	14	0	0	1.630
EXTREMADURA	25	12	48	174	62	1	0	0	322
BADAJOS	19	8	32	102	50	1	0	0	212
CÁCERES	6	4	16	72	12	0	0	0	110
GALICIA	35	124	124	563	625	25	0	0	1.496
A CORUÑA	7	37	52	249	212	15	0	0	572
LUGO	13	0	3	33	37	2	0	0	88
OURENSE	2	38	19	33	124	3	0	0	219
PONTEVEDRA	13	49	50	248	252	5	0	0	617
MADRID	17	81	181	501	190	2	0	0	972
MURCIA	23	40	83	303	297	21	0	5	772
NAVARRA	0	5	20	73	6	0	0	0	104
PAÍS VASCO	37	10	112	165	55	6	0	0	385
ÁLAVA	0	0	4	10	0	0	0	0	14
GUIPÚZCOA	26	8	66	24	0	1	0	0	125
VIZCAYA	11	2	42	131	55	5	0	0	246
LA RIOJA	0	11	11	13	3	0	0	0	38
CEUTA	0	14	6	17	48	3	0	0	88
MELILLA	1	7	17	13	94	1	0	0	133
TOTAL ESTADO	475	896	2.679	7.918	6.626	490	0	24	19.108

1e PNC DE JUBILACIÓN E INVALIDEZ: COEFICIENTES DE LA GESTIÓN MENSUAL

PENSIONES NO CONTRIBUTIVAS DE LA SEGURIDAD SOCIAL DE JUBILACIÓN E INVALIDEZ

DISTRIBUCIÓN TERRITORIAL DEL COEFICIENTE DE COBERTURA. SITUACIÓN EN NOVIEMBRE DE 2006

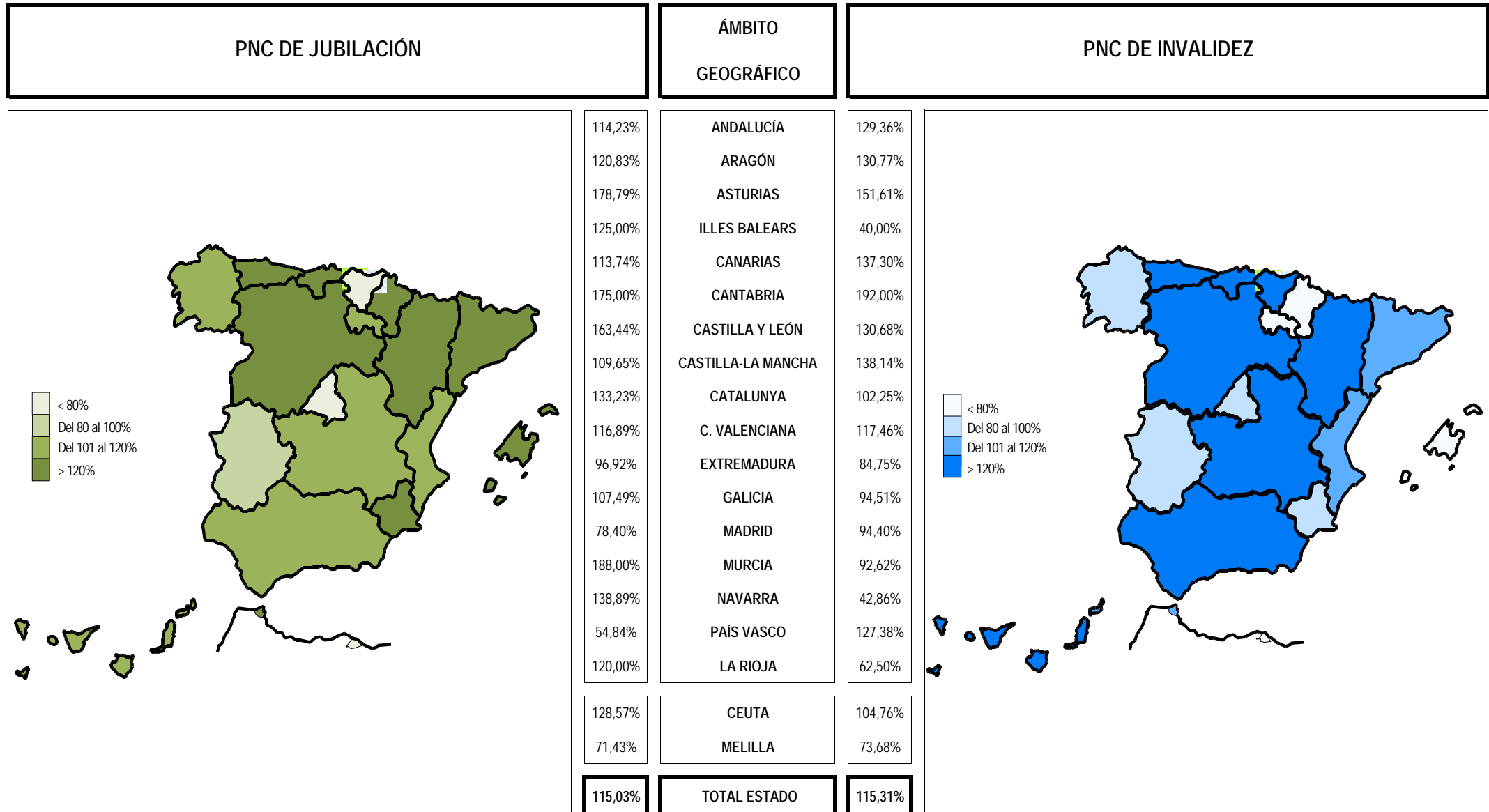

Coefficiente de cobertura: Determina la relación existente entre el volumen de expedientes resueltos e iniciados durante el mes.

PENSIONES NO CONTRIBUTIVAS DE LA SEGURIDAD SOCIAL DE JUBILACIÓN E INVALIDEZ

DISTRIBUCIÓN TERRITORIAL DEL COEFICIENTE DE RECONOCIMIENTO. SITUACIÓN EN NOVIEMBRE DE 2006

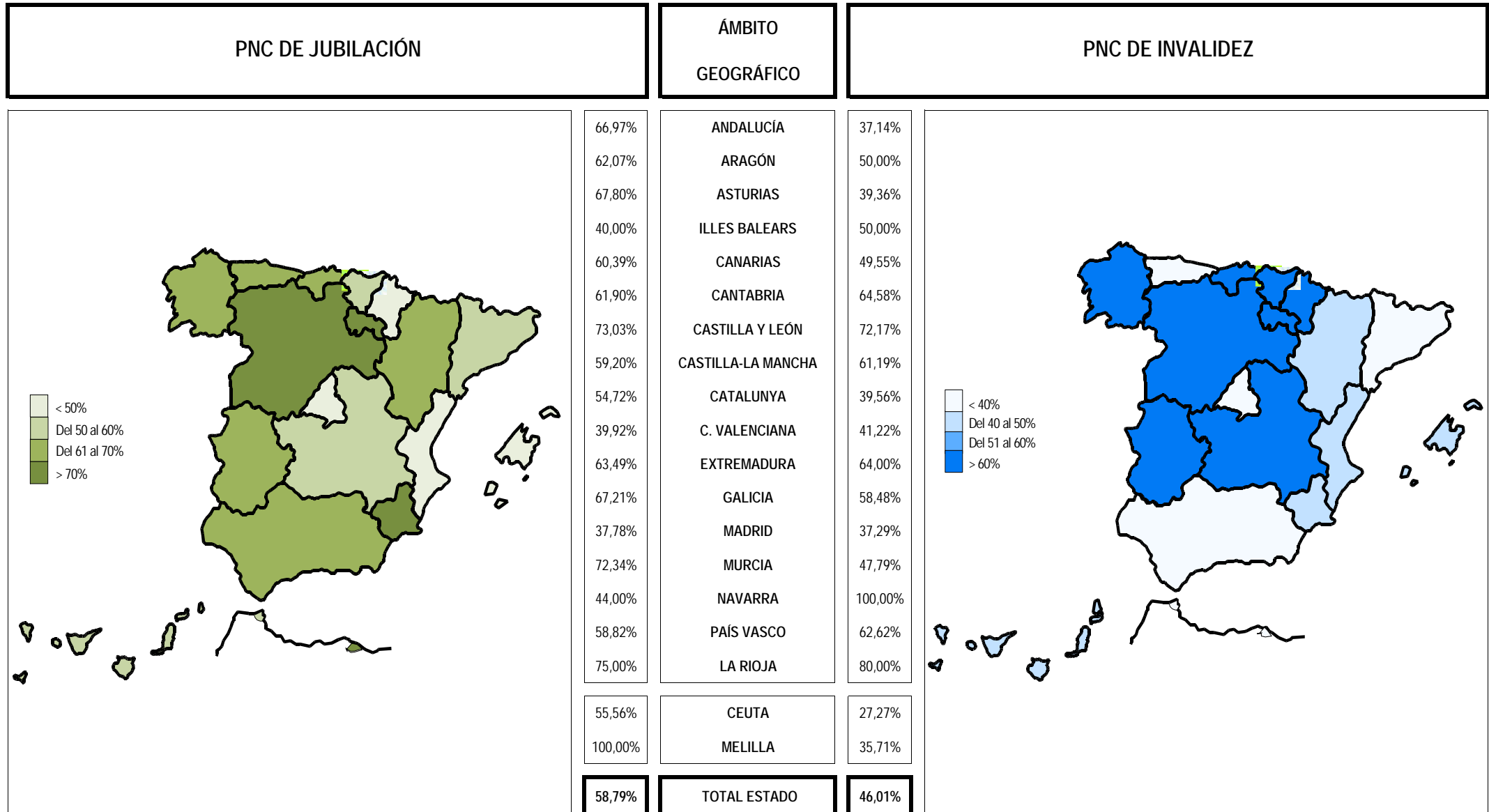

Coefficiente de reconocimiento del derecho a PNC: Establecido a partir del cociente entre los expedientes aprobados y los resueltos en el mes.

PENSIONES NO CONTRIBUTIVAS DE LA SEGURIDAD SOCIAL DE JUBILACIÓN E INVALIDEZ

DISTRIBUCIÓN TERRITORIAL DEL COEFICIENTE DE GESTIÓN EN DÍAS. SITUACIÓN EN NOVIEMBRE DE 2006

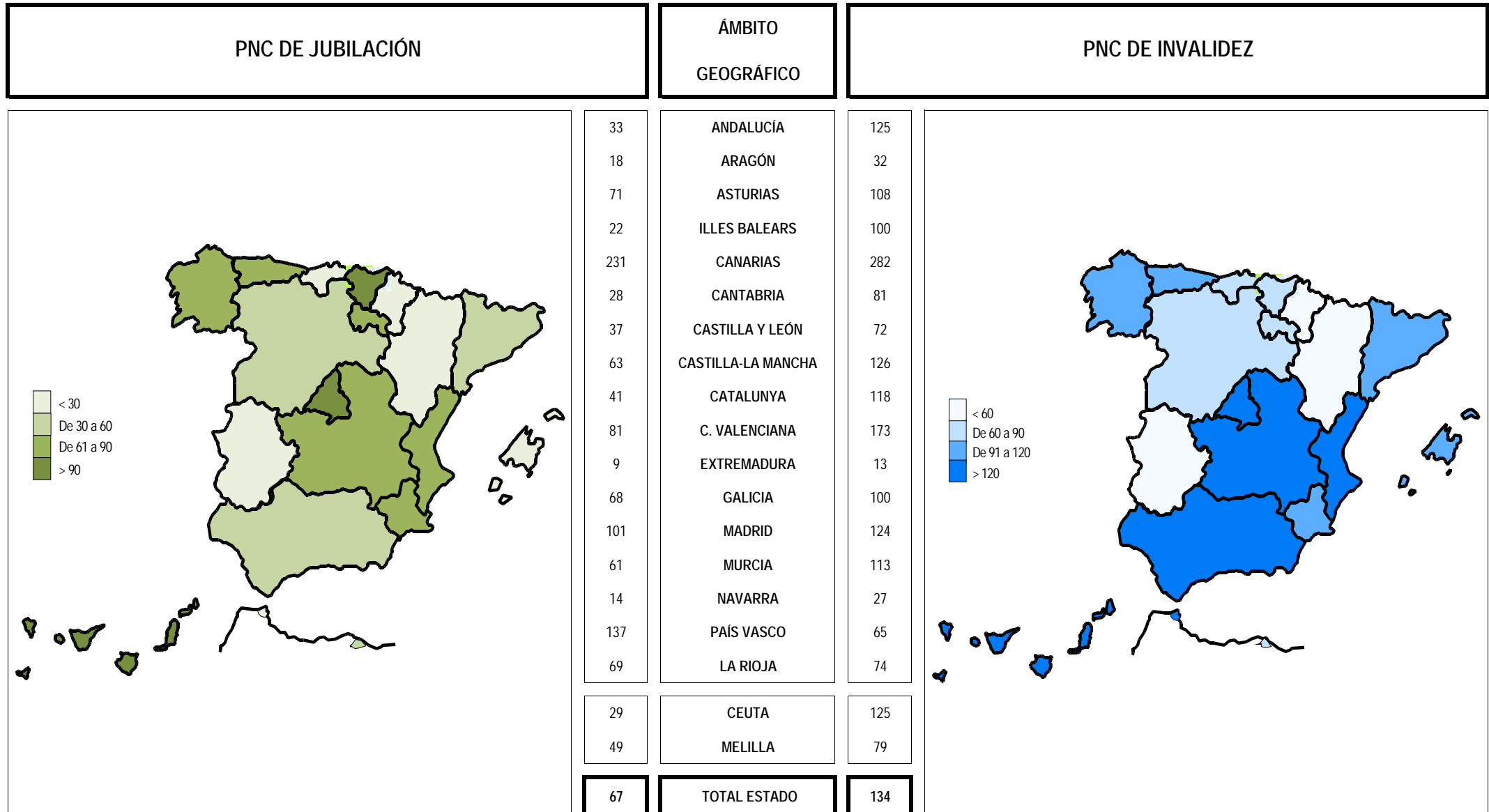

Coefficiente de gestión: Coeficiente expresado en días; su valor indica a cuántos días de entrada media de expedientes equivale el número de los que se encuentran en gestión al finalizar el mes.

1f RECLAMACIONES PREVIAS: DATOS DE LA GESTIÓN MENSUAL Y ANUAL

PENSIONES NO CONTRIBUTIVAS DE LA SEGURIDAD SOCIAL : JUBILACIÓN E INVALIDEZ
RECLAMACIÓN PREVIA A LA VÍA JURISDICCIONAL SOCIAL: DATOS DEL MES DE NOVIEMBRE DE 2006

CC.AA. Y/O PROVINCIAS	JUBILACIÓN						INVALIDEZ						TOTAL: JUBILACIÓN MÁS INVALIDEZ					
	PENDTE.	RECLAM.	RESUELTAS			RECLAM.	PENDTE.	RECLAM.	RESUELTAS			RECLAM.	PENDTE.	RECLAM.	RESUELTAS			RECLAM.
	ANT.	PRSEN.	ESTIM.	DESEST.	TOTAL	PENDTE.	ANT.	PRSEN.	ESTIM.	DESEST.	TOTAL	PENDTE.	ANT.	PRSEN.	ESTIM.	DESEST.	TOTAL	PENDTE.
ANDALUCÍA	81	80	45	42	87	74	209	114	64	92	156	167	290	194	109	134	243	241
ALMERÍA	5	20	17	3	20	5	10	18	18	0	18	10	15	38	35	3	38	15
CÁDIZ	1	0	0	0	0	1	10	11	6	7	13	8	11	11	6	7	13	9
CÓRDOBA	3	7	2	1	3	7	11	7	3	7	10	8	14	14	5	8	13	15
GRANADA	15	10	5	6	11	14	19	20	6	3	9	30	34	30	11	9	20	44
HUELVA	13	4	3	12	15	2	1	4	4	0	4	1	14	8	7	12	19	3
JAÉN	4	3	0	0	0	7	5	0	0	0	0	5	9	3	0	0	0	12
MÁLAGA	4	14	2	10	12	6	8	16	4	10	14	10	12	30	6	20	26	16
SEVILLA	36	22	16	10	26	32	145	38	23	65	88	95	181	60	39	75	114	127
ARAGÓN	1	4	2	2	4	1	1	2	0	2	2	1	2	6	2	4	6	2
HUESCA	0	2	1	0	1	1	0	0	0	0	0	0	0	2	1	0	1	1
TERUEL	0	0	0	0	0	0	0	0	0	0	0	0	0	0	0	0	0	0
ZARAGOZA	1	2	1	2	3	0	1	2	0	2	2	1	2	4	1	4	5	1
ASTURIAS	44	0	1	2	3	41	109	2	3	3	6	105	153	2	4	5	9	146
ILLES BALEARS	1	0	0	0	0	1	16	1	1	0	1	16	17	1	1	0	1	17
CANARIAS	52	16	3	9	12	56	265	31	8	16	24	272	317	47	11	25	36	328
LAS PALMAS	10	8	3	2	5	13	131	15	5	5	10	136	141	23	8	7	15	149
S.C. TENERIFE	42	8	0	7	7	43	134	16	3	11	14	136	176	24	3	18	21	179
CANTABRIA	4	1	1	0	1	4	8	2	0	2	2	8	12	3	1	2	3	12
CASTILLA Y LEÓN	26	9	7	7	14	21	44	13	16	10	26	31	70	22	23	17	40	52
ÁVILA	1	0	0	0	0	1	1	0	0	1	1	0	2	0	0	1	1	1
BURGOS	18	0	0	3	3	15	15	1	1	1	2	14	33	1	1	4	5	29
LEÓN	3	4	4	0	4	3	7	5	0	2	2	10	10	9	4	2	6	13
PALENCIA	1	0	1	0	1	0	0	0	0	0	0	0	1	0	1	0	1	0
SALAMANCA	0	1	1	0	1	0	15	4	15	4	19	0	15	5	16	4	20	0
SEGOVIA	0	0	0	0	0	0	0	0	0	0	0	0	0	0	0	0	0	0
SORIA	0	0	0	0	0	0	0	1	0	0	0	1	0	1	0	0	0	1
VALLADOLID	3	3	0	4	4	2	4	2	0	2	2	4	7	5	0	6	6	6
<	0	1	1	0	1	0	2	0	0	0	0	2	2	1	1	0	1	2
CASTILLA-LA MANCHA	37	49	16	26	42	44	51	28	14	17	31	48	88	77	30	43	73	92
ALBACETE	7	8	1	6	7	8	11	9	4	5	9	11	18	17	5	11	16	19
CIUDAD REAL	19	25	6	17	23	21	13	6	3	6	9	10	32	31	9	23	32	31
CUENCA	3	7	6	1	7	3	3	7	3	5	8	2	6	14	9	6	15	5
GUADALAJARA	0	2	1	0	1	1	1	3	3	0	3	1	1	5	4	0	4	2
TOLEDO	8	7	2	2	4	11	23	3	1	1	2	24	31	10	3	3	6	35

(Continúa al dorso)

CC.AA. Y/O PROVINCIAS	JUBILACIÓN						INVALIDEZ						TOTAL: JUBILACIÓN MÁS INVALIDEZ					
	PENDTE.	RECLAM.	RESUELTAS			RECLAM.	PENDTE.	RECLAM.	RESUELTAS			RECLAM.	PENDTE.	RECLAM.	RESUELTAS			RECLAM.
	ANT.	PRSEN.	ESTIM.	DESEST.	TOTAL	PENDTE.	ANT.	PRSEN.	ESTIM.	DESEST.	TOTAL	PENDTE.	ANT.	PRSEN.	ESTIM.	DESEST.	TOTAL	PENDTE.
CATALUNYA	89	36	19	48	67	58	184	76	57	57	114	146	273	112	76	105	181	204
BARCELONA	68	23	16	35	51	40	144	64	40	49	89	119	212	87	56	84	140	159
GIRONA	5	0	2	1	3	2	12	2	7	1	8	6	17	2	9	2	11	8
LLEIDA	8	6	1	6	7	7	10	4	2	5	7	7	18	10	3	11	14	14
TARRAGONA	8	7	0	6	6	9	18	6	8	2	10	14	26	13	8	8	16	23
COMUNIDAD VALENCIANA	26	20	6	12	18	28	247	35	10	38	48	234	273	55	16	50	66	262
ALICANTE	10	10	3	5	8	12	138	11	4	9	13	136	148	21	7	14	21	148
CASTELLÓN	0	3	1	2	3	0	0	5	1	4	5	0	0	8	2	6	8	0
VALENCIA	16	7	2	5	7	16	109	19	5	25	30	98	125	26	7	30	37	114
EXTREMADURA	123	41	12	9	21	143	117	20	3	4	7	130	240	61	15	13	28	273
BADAJOZ	85	26	12	7	19	92	84	13	2	3	5	92	169	39	14	10	24	184
CÁCERES	38	15	0	2	2	51	33	7	1	1	2	38	71	22	1	3	4	89
GALICIA	141	54	19	29	48	147	501	28	13	23	36	493	642	82	32	52	84	640
A CORUÑA	72	33	6	21	27	78	267	15	7	13	20	262	339	48	13	34	47	340
LUGO	0	2	0	0	0	2	0	0	0	0	0	0	0	2	0	0	0	2
OURENSE	1	6	3	4	7	0	3	4	2	1	3	4	4	10	5	5	10	4
PONTEVEDRA	68	13	10	4	14	67	231	9	4	9	13	227	299	22	14	13	27	294
MADRID	21	10	3	13	16	15	37	8	10	12	22	23	58	18	13	25	38	38
MURCIA	11	15	4	7	11	15	72	29	11	23	34	67	83	44	15	30	45	82
NAVARRA	0	1	1	0	1	0	0	0	0	0	0	0	0	1	1	0	1	0
PAÍS VASCO	35	2	8	16	24	13	29	4	4	11	15	18	64	6	12	27	39	31
ÁLAVA (1)	0	0	0	0	0	0	0	0	0	0	0	0	0	0	0	0	0	0
GUIPÚZCOA (1)	0	0	0	0	0	0	0	0	0	0	0	0	0	0	0	0	0	0
VIZCAYA	35	2	8	16	24	13	29	4	4	11	15	18	64	6	12	27	39	31
LA RIOJA	0	0	0	0	0	0	1	0	0	0	0	1	1	0	0	0	0	1
CEUTA	0	0	0	0	0	0	3	0	0	2	2	1	3	0	0	2	2	1
MELILLA	0	1	0	0	0	1	5	9	0	1	1	13	5	10	0	1	1	14
TOTAL ESTADO	692	339	147	222	369	662	1.899	402	214	313	527	1.774	2.591	741	361	535	896	2.436

(1) Datos no facilitados.

PENSIONES NO CONTRIBUTIVAS DE LA SEGURIDAD SOCIAL : JUBILACIÓN E INVALIDEZ
RECLAMACIÓN PREVIA A LA VÍA JURISDICCIONAL SOCIAL: DATOS ACUMULADOS DEL AÑO 2006 HASTA NOVIEMBRE

CC.AA. Y/O PROVINCIAS	JUBILACIÓN						INVALIDEZ						TOTAL: JUBILACIÓN MÁS INVALIDEZ					
	PENDTE. ANT.	RECLAM. PRSEN.	RESUELTAS			RECLAM. PENDTE.	PENDTE. ANT.	RECLAM. PRSEN.	RESUELTAS			RECLAM. PENDTE.	PENDTE. ANT.	RECLAM. PRSEN.	RESUELTAS			RECLAM. PENDTE.
			ESTIM.	DESEST.	TOTAL				ESTIM.	DESEST.	TOTAL				ESTIM.	DESEST.	TOTAL	
ANDALUCÍA	51	1.026	546	457	1.003	74	178	1.499	681	829	1.510	167	229	2.525	1.227	1.286	2.513	241
ALMERÍA	2	117	91	23	114	5	3	153	123	23	146	10	5	270	214	46	260	15
CÁDIZ	0	55	30	24	54	1	0	144	54	82	136	8	0	199	84	106	190	9
CÓRDOBA	3	75	49	22	71	7	5	62	31	28	59	8	8	137	80	50	130	15
GRANADA	11	120	69	48	117	14	29	183	126	56	182	30	40	303	195	104	299	44
HUELVA	8	74	62	18	80	2	3	87	64	25	89	1	11	161	126	43	169	3
JAÉN	2	74	43	26	69	7	6	50	36	15	51	5	8	124	79	41	120	12
MÁLAGA	18	223	42	193	235	6	51	398	64	375	439	10	69	621	106	568	674	16
SEVILLA	7	288	160	103	263	32	81	422	183	225	408	95	88	710	343	328	671	127
ARAGÓN	2	46	15	32	47	1	4	35	15	23	38	1	6	81	30	55	85	2
HUESCA	2	14	7	8	15	1	0	4	2	2	4	0	2	18	9	10	19	1
TERUEL	0	1	0	1	1	0	0	1	1	0	1	0	0	2	1	1	2	0
ZARAGOZA	0	31	8	23	31	0	4	30	12	21	33	1	4	61	20	44	64	1
ASTURIAS	36	33	4	24	28	41	104	71	19	51	70	105	140	104	23	75	98	146
ILLES BALEARS	3	20	14	8	22	1	12	86	44	38	82	16	15	106	58	46	104	17
CANARIAS	53	110	24	83	107	56	323	347	100	298	398	272	376	457	124	381	505	328
LAS PALMAS	12	36	13	22	35	13	174	210	51	197	248	136	186	246	64	219	283	149
S.C. TENERIFE	41	74	11	61	72	43	149	137	49	101	150	136	190	211	60	162	222	179
CANTABRIA	8	5	3	6	9	4	6	21	0	19	19	8	14	26	3	25	28	12
CASTILLA Y LEÓN	18	149	74	72	146	21	44	150	77	86	163	31	62	299	151	158	309	52
ÁVILA	0	2	1	0	1	1	0	6	2	4	6	0	0	8	3	4	7	1
BURGOS	11	37	24	9	33	15	15	12	3	10	13	14	26	49	27	19	46	29
LEÓN	4	24	10	15	25	3	8	31	9	20	29	10	12	55	19	35	54	13
PALENCIA	0	8	6	2	8	0	1	7	2	6	8	0	1	15	8	8	16	0
SALAMANCA	0	22	10	12	22	0	0	60	49	11	60	0	0	82	59	23	82	0
SEGOVIA	0	1	1	0	1	0	0	1	1	0	1	0	0	2	2	0	2	0
SORIA	0	2	0	2	2	0	4	5	2	6	8	1	4	7	2	8	10	1
VALLADOLID	3	23	5	19	24	2	15	19	6	24	30	4	18	42	11	43	54	6
ZAMORA	0	30	17	13	30	0	1	9	3	5	8	2	1	39	20	18	38	2
CASTILLA-LA MANCHA	11	240	71	136	207	44	42	229	89	134	223	48	53	469	160	270	430	92
ALBACETE	1	54	6	41	47	8	13	66	25	43	68	11	14	120	31	84	115	19
CIUDAD REAL	6	108	35	58	93	21	14	66	35	35	70	10	20	174	70	93	163	31
CUENCA	0	23	14	6	20	3	0	24	7	15	22	2	0	47	21	21	42	5
GUADALAJARA	0	9	3	5	8	1	0	19	9	9	18	1	0	28	12	14	26	2
TOLEDO	4	46	13	26	39	11	15	54	13	32	45	24	19	100	26	58	84	35

(Continúa al dorso)

CC.AA. Y/O PROVINCIAS	JUBILACIÓN						INVALIDEZ						TOTAL: JUBILACIÓN MÁS INVALIDEZ					
	PENDTE. ANT.	RECLAM. PRSEN.	RESUELTAS			RECLAM. PENDTE.	PENDTE. ANT.	RECLAM. PRSEN.	RESUELTAS			RECLAM. PENDTE.	PENDTE. ANT.	RECLAM. PRSEN.	RESUELTAS			RECLAM. PENDTE.
			ESTIM.	DESEST.	TOTAL				ESTIM.	DESEST.	TOTAL				ESTIM.	DESEST.	TOTAL	
CATALUNYA	65	384	173	218	391	58	241	677	369	403	772	146	306	1.061	542	621	1.163	204
BARCELONA	44	299	133	170	303	40	206	548	294	341	635	119	250	847	427	511	938	159
GIRONA	10	17	16	9	25	2	10	35	26	13	39	6	20	52	42	22	64	8
LLEIDA	3	31	11	16	27	7	5	33	13	18	31	7	8	64	24	34	58	14
TARRAGONA	8	37	13	23	36	9	20	61	36	31	67	14	28	98	49	54	103	23
COMUNIDAD VALENCIANA	55	234	59	202	261	28	147	490	102	301	403	234	202	724	161	503	664	262
ALICANTE	8	89	25	60	85	12	79	201	34	110	144	136	87	290	59	170	229	148
CASTELLÓN	0	15	8	7	15	0	0	18	13	5	18	0	0	33	21	12	33	0
VALENCIA	47	130	26	135	161	16	68	271	55	186	241	98	115	401	81	321	402	114
EXTREMADURA	53	292	136	66	202	143	43	289	133	69	202	130	96	581	269	135	404	273
BADAJOZ	35	196	93	46	139	92	36	213	99	58	157	92	71	409	192	104	296	184
CÁCERES	18	96	43	20	63	51	7	76	34	11	45	38	25	172	77	31	108	89
GALICIA	121	462	186	250	436	147	479	431	155	262	417	493	600	893	341	512	853	640
A CORUÑA	59	287	117	151	268	78	238	242	82	136	218	262	297	529	199	287	486	340
LUGO	0	8	4	2	6	2	1	15	1	15	16	0	1	23	5	17	22	2
OURENSE	0	22	4	18	22	0	14	41	18	33	51	4	14	63	22	51	73	4
PONTEVEDRA	62	145	61	79	140	67	226	133	54	78	132	227	288	278	115	157	272	294
MADRID	29	193	97	110	207	15	54	249	132	148	280	23	83	442	229	258	487	38
MURCIA	14	90	27	62	89	15	106	259	137	161	298	67	120	349	164	223	387	82
NAVARRA	0	22	11	11	22	0	0	5	2	3	5	0	0	27	13	14	27	0
PAÍS VASCO	38	39	18	46	64	13	47	55	27	57	84	18	85	94	45	103	148	31
ÁLAVA (1)	0	0	0	0	0	0	0	0	0	0	0	0	0	0	0	0	0	0
GUIPÚZCOA (1)	0	0	0	0	0	0	0	0	0	0	0	0	0	0	0	0	0	0
VIZCAYA	38	39	18	46	64	13	47	55	27	57	84	18	85	94	45	103	148	31
LA RIOJA	2	6	4	4	8	0	2	3	2	2	4	1	4	9	6	6	12	1
CEUTA	0	5	0	5	5	0	5	22	7	19	26	1	5	27	7	24	31	1
MELILLA	1	9	0	9	9	1	4	50	11	30	41	13	5	59	11	39	50	14

TOTAL ESTADO	560	3.365	1.462	1.801	3.263	662	1.841	4.968	2.102	2.933	5.035	1.774	2.401	8.333	3.564	4.734	8.298	2.436
--------------	-----	-------	-------	-------	-------	-----	-------	-------	-------	-------	-------	-------	-------	-------	-------	-------	-------	-------

(1) Datos no facilitados.

1g REVISIONES DE OFICIO E INSTANCIA DE PARTE: DATOS DE LA GESTIÓN MENSUAL Y ANUAL

PENSIÓN NO CONTRIBUTIVA DE JUBILACIÓN
REVISIONES DE OFICIO E INSTANCIA DE PARTE
DATOS DE GESTIÓN CORRESPONDIENTES AL MES DE NOVIEMBRE DE 2006

CC.AA. Y/O PROVINCIAS	ENTRADA REVISIONES	REVISIONES EFECTUADAS					CAUSAS DE EXTINCIÓN DEL DERECHO					
		Sin Modif.	Con Modif.	Suspensión	Extinción	TOTAL	Residencia	Personal	U.E.C.	Fallecimiento	Otras	TOTAL
		Cuantía	Cuantía	Pago	Derecho							
ANDALUCÍA	619	84	107	20	400	611	0	128	94	169	9	400
ALMERÍA	31	0	11	1	19	31	0	7	1	10	1	19
CÁDIZ	96	4	23	6	55	88	0	20	9	26	0	55
CÓRDOBA	48	0	0	1	44	45	0	27	6	9	2	44
GRANADA	56	5	10	5	44	64	0	10	10	20	4	44
HUELVA	20	1	6	0	20	27	0	2	7	11	0	20
JAÉN	53	4	15	0	34	53	0	3	16	13	2	34
MÁLAGA	160	55	30	7	70	162	0	10	37	23	0	70
SEVILLA	155	15	12	0	114	141	0	49	8	57	0	114
ARAGÓN	78	3	12	1	61	77	0	17	8	28	8	61
HUESCA	18	0	4	0	14	18	0	6	1	5	2	14
TERUEL	7	0	2	0	5	7	0	3	0	2	0	5
ZARAGOZA	53	3	6	1	42	52	0	8	7	21	6	42
ASTURIAS	39	2	7	0	31	40	1	5	1	21	3	31
ILLES BALEARS	37	6	6	4	9	25	0	1	2	4	2	9
CANARIAS	222	96	68	6	141	311	0	57	16	60	8	141
LAS PALMAS	69	34	29	6	77	146	0	32	6	38	1	77
S.C. TENERIFE	153	62	39	0	64	165	0	25	10	22	7	64
CANTABRIA	22	0	5	2	15	22	0	7	3	5	0	15
CASTILLA Y LEÓN	119	15	23	2	80	120	0	40	13	23	4	80
ÁVILA	12	4	1	0	7	12	0	3	1	3	0	7
BURGOS	15	0	2	1	12	15	0	2	0	9	1	12
LEÓN	9	1	0	0	8	9	0	8	0	0	0	8
PALENCIA	14	1	4	0	9	14	0	4	4	0	1	9
SALAMANCA	30	1	9	0	20	30	0	8	4	8	0	20
SEGOVIA	3	0	2	0	1	3	0	1	0	0	0	1
SORIA	6	1	0	0	5	6	0	1	0	3	1	5
VALLADOLID	21	6	5	1	9	21	0	7	1	0	1	9
ZAMORA	9	1	0	0	9	10	0	6	3	0	0	9
CASTILLA-LA MANCHA	174	8	24	2	111	145	0	38	15	42	16	111
ALBACETE	36	3	9	0	18	30	0	7	4	7	0	18
CIUDAD REAL	44	4	9	0	31	44	0	11	4	12	4	31
CUENCA	22	0	4	0	18	22	0	5	1	6	6	18
GUADALAJARA	8	0	0	1	7	8	0	1	1	2	3	7
TOLEDO	64	1	2	1	37	41	0	14	5	15	3	37

(Continúa al dorso)

CC.AA. Y/O PROVINCIAS	ENTRADA REVISIONES	REVISIONES EFECTUADAS					CAUSAS DE EXTINCIÓN DEL DERECHO					
		Sin Modif. Cuantía	Con Modif. Cuantía	Suspensión Pago	Extinción Derecho	TOTAL	Residencia	Personal	U.E.C.	Fallecimiento	Otras	TOTAL
CATALUNYA	139	24	58	4	99	185	1	61	15	0	22	99
BARCELONA	102	20	41	3	72	136	1	43	9	0	19	72
GIRONA	7	1	5	0	7	13	0	5	1	0	1	7
LLEIDA	15	2	5	0	6	13	0	4	2	0	0	6
TARRAGONA	15	1	7	1	14	23	0	9	3	0	2	14
COMUNIDAD VALENCIANA	212	36	53	0	146	235	0	58	10	75	3	146
ALICANTE	61	3	12	0	46	61	0	18	2	23	3	46
CASTELLÓN	15	10	0	0	5	15	0	0	3	2	0	5
VALENCIA	136	23	41	0	95	159	0	40	5	50	0	95
EXTREMADURA	211	23	58	22	108	211	0	27	25	49	7	108
BADAJOS	147	16	39	13	79	147	0	19	17	37	6	79
CÁCERES	64	7	19	9	29	64	0	8	8	12	1	29
GALICIA	329	21	101	4	203	329	3	52	20	102	26	203
A CORUÑA	144	12	55	0	77	144	1	19	4	42	11	77
LUGO	35	3	15	1	16	35	0	1	2	9	4	16
OURENSE	37	0	5	0	32	37	0	5	5	18	4	32
PONTEVEDRA	113	6	26	3	78	113	2	27	9	33	7	78
MADRID	230	11	68	3	148	230	0	34	29	64	21	148
MURCIA	55	0	13	1	41	55	0	11	8	15	7	41
NAVARRA	38	0	12	0	26	38	0	8	2	13	3	26
PAÍS VASCO	38	0	4	3	31	38	1	7	5	17	1	31
ÁLAVA	4	0	0	0	4	4	1	0	2	1	0	4
GUIPÚZCOA	9	0	0	0	9	9	0	2	0	7	0	9
VIZCAYA	25	0	4	3	18	25	0	5	3	9	1	18
LA RIOJA	16	0	1	0	14	15	0	5	0	8	1	14
CEUTA	11	4	3	0	4	11	0	1	0	3	0	4
MELILLA	5	0	1	0	4	5	0	0	0	3	1	4
TOTAL ESTADO	2.594	333	624	74	1.672	2.703	6	557	266	701	142	1.672

PENSIÓN NO CONTRIBUTIVA DE INVALIDEZ
REVISIONES DE OFICIO E INSTANCIA DE PARTE
DATOS DE GESTIÓN CORRESPONDIENTES AL MES DE NOVIEMBRE DE 2006

CC.AA. Y/O PROVINCIAS	ENTRADA REVISIONES	REVISIONES EFECTUADAS								CAUSAS DE EXTINCIÓN DEL DERECHO						
		Sin Modif. Cuantía	Con Modif. Cuantía	Suspensión PNC		Compat. PNC Art. 147	Recuperación Art. 144.1	Extinción Derecho	TOTAL	Residencia	Personal	U.E.C.	Grado	Fallecimiento	Otras	TOTAL
				Art. 144.1	Pago											
ANDALUCÍA	740	137	218	64	29	18	18	233	717	0	65	44	16	92	16	233
ALMERÍA	52	9	20	1	4	0	0	18	52	0	6	1	0	4	7	18
CÁDIZ	155	12	43	16	1	0	5	38	115	0	10	7	0	21	0	38
CÓRDOBA	32	3	0	6	4	0	0	18	31	0	6	0	2	7	3	18
GRANADA	76	7	36	0	13	1	0	27	84	0	8	5	2	9	3	27
HUELVA	52	9	5	0	6	4	5	30	59	0	7	4	10	8	1	30
JAÉN	40	4	22	0	0	0	0	14	40	0	3	6	0	3	2	14
MÁLAGA	216	64	59	41	0	13	8	28	213	0	6	10	1	11	0	28
SEVILLA	117	29	33	0	1	0	0	60	123	0	19	11	1	29	0	60
ARAGÓN	66	6	21	4	2	7	2	26	68	0	6	3	1	9	7	26
HUESCA	16	0	5	1	0	2	1	8	17	0	2	1	0	4	1	8
TERUEL	7	0	3	0	0	0	0	4	7	0	1	0	0	0	3	4
ZARAGOZA	43	6	13	3	2	5	1	14	44	0	3	2	1	5	3	14
ASTURIAS	59	12	17	2	0	5	6	25	67	4	3	4	0	6	8	25
ILLES BALEARS	38	8	5	0	7	0	0	1	21	0	1	0	0	0	0	1
CANARIAS	413	222	126	0	27	0	0	141	516	0	56	17	2	47	19	141
LAS PALMAS	161	68	40	0	20	0	0	71	199	0	30	9	1	23	8	71
S.C. TENERIFE	252	154	86	0	7	0	0	70	317	0	26	8	1	24	11	70
CANTABRIA	45	0	12	2	2	0	11	18	45	0	9	2	0	7	0	18
CASTILLA Y LEÓN	185	35	51	21	3	7	23	43	183	0	9	7	3	10	14	43
ÁVILA	22	7	2	2	0	4	1	6	22	0	3	0	0	3	0	6
BURGOS	27	2	1	5	1	0	11	7	27	0	0	1	0	3	3	7
LEÓN	33	4	7	7	1	2	6	6	33	0	1	2	0	0	3	6
PALENCIA	14	4	3	3	0	0	0	4	14	0	2	0	1	1	0	4
SALAMANCA	40	3	20	2	1	1	5	8	40	0	1	0	2	3	2	8
SEGOVIA	8	2	5	0	0	0	0	1	8	0	0	1	0	0	0	1
SORIA	7	0	4	2	0	0	0	1	7	0	0	0	0	0	1	1
VALLADOLID	26	10	8	0	0	0	0	8	26	0	2	2	0	0	4	8
ZAMORA	8	3	1	0	0	0	0	2	6	0	0	1	0	0	1	2
CASTILLA-LA MANCHA	197	21	70	10	5	0	6	71	183	1	11	8	1	24	26	71
ALBACETE	40	12	14	2	0	0	2	13	43	0	2	1	0	5	5	13
CIUDAD REAL	57	2	25	4	0	0	2	24	57	0	4	0	0	10	10	24
CUENCA	25	4	11	1	0	0	0	13	29	0	4	0	0	3	6	13
GUADALAJARA	10	0	5	0	1	0	2	2	10	0	0	0	0	1	1	2
TOLEDO	65	3	15	3	4	0	0	19	44	1	1	7	1	5	4	19

(Continúa al dorso)

CC.AA. Y/O PROVINCIAS	ENTRADA REVISIONES	REVISIONES EFECTUADAS							CAUSAS DE EXTINCIÓN DEL DERECHO							
		Sin Modif. Cuantía	Con Modif. Cuantía	Suspensión PNC		Compat. PNC Art. 147	Recuperación Art. 144.1	Extinción Derecho	TOTAL	Residencia	Personal	U.E.C.	Grado	Fallecimiento	Otras	TOTAL
				Art. 144.1	Pago											
CATALUNYA	656	64	59	16	0	0	0	85	224	1	7	10	1	0	66	85
BARCELONA	389	48	54	10	0	0	0	64	176	1	4	6	0	0	53	64
GIRONA	65	4	3	1	0	0	0	7	15	0	0	4	1	0	2	7
LLEIDA	62	2	1	1	0	0	0	6	10	0	2	0	0	0	4	6
TARRAGONA	140	10	1	4	0	0	0	8	23	0	1	0	0	0	7	8
COMUNIDAD VALENCIANA	360	64	65	9	45	66	22	150	421	0	59	12	6	65	8	150
ALICANTE	98	5	19	2	3	25	1	43	98	0	18	1	1	20	3	43
CASTELLÓN	42	21	9	2	34	11	21	12	110	0	0	4	0	3	5	12
VALENCIA	220	38	37	5	8	30	0	95	213	0	41	7	5	42	0	95
EXTREMADURA	161	31	46	1	19	11	0	53	161	0	10	14	0	20	9	53
BADAJOS	111	25	26	1	13	9	0	37	111	0	7	9	0	14	7	37
CÁCERES	50	6	20	0	6	2	0	16	50	0	3	5	0	6	2	16
GALICIA	407	40	131	25	9	21	13	168	407	0	46	11	4	65	42	168
A CORUÑA	178	26	54	9	3	19	3	64	178	0	15	3	2	25	19	64
LUGO	41	7	8	5	0	2	2	17	41	0	4	1	1	3	8	17
OURENSE	44	1	19	2	0	0	0	22	44	0	2	4	0	11	5	22
PONTEVEDRA	144	6	50	9	6	0	8	65	144	0	25	3	1	26	10	65
MADRID	278	20	56	20	38	8	9	127	278	0	28	24	15	42	18	127
MURCIA	168	29	44	5	5	19	5	58	165	0	17	6	0	14	21	58
NAVARRA	12	0	7	0	0	0	0	5	12	0	0	2	0	3	0	5
PAÍS VASCO	75	0	8	3	5	6	1	52	75	1	15	10	0	12	14	52
ÁLAVA	0	0	0	0	0	0	0	0	0	0	0	0	0	0	0	0
GUIPÚZCOA	15	0	0	0	0	0	0	15	15	1	1	2	0	4	7	15
VIZCAYA	60	0	8	3	5	6	1	37	60	0	14	8	0	8	7	37
LA RIOJA	16	0	5	1	1	1	1	7	16	0	4	0	0	3	0	7
CEUTA	20	6	4	3	0	0	2	5	20	0	1	0	0	2	2	5
MELILLA	45	2	17	0	7	10	2	7	45	0	0	4	0	2	1	7
TOTAL ESTADO	3.941	697	962	186	204	179	121	1.275	3.624	7	347	178	49	423	271	1.275

TOTAL PENSIONES NO CONTRIBUTIVAS
REVISIONES DE OFICIO E INSTANCIA DE PARTE
DATOS DE GESTIÓN CORRESPONDIENTES AL MES DE NOVIEMBRE DE 2006

CC.AA. Y/O PROVINCIAS	ENTRADA REVISIONES	REVISIONES EFECTUADAS								CAUSAS DE EXTINCIÓN DEL DERECHO						
		Sin Modif. Cuantía	Con Modif. Cuantía	Suspensión PNC		Compat. PNC Art. 147	Recuperación Art. 144.1	Extinción Derecho	TOTAL	Residencia	Personal	U.E.C.	Grado	Fallecimiento	Otras	TOTAL
				Art. 144.1	Pago											
ANDALUCÍA	1.359	221	325	64	49	18	18	633	1.328	0	193	138	16	261	25	633
ALMERÍA	83	9	31	1	5	0	0	37	83	0	13	2	0	14	8	37
CÁDIZ	251	16	66	16	7	0	5	93	203	0	30	16	0	47	0	93
CÓRDOBA	80	3	0	6	5	0	0	62	76	0	33	6	2	16	5	62
GRANADA	132	12	46	0	18	1	0	71	148	0	18	15	2	29	7	71
HUELVA	72	10	11	0	6	4	5	50	86	0	9	11	10	19	1	50
JAÉN	93	8	37	0	0	0	0	48	93	0	6	22	0	16	4	48
MÁLAGA	376	119	89	41	7	13	8	98	375	0	16	47	1	34	0	98
SEVILLA	272	44	45	0	1	0	0	174	264	0	68	19	1	86	0	174
ARAGÓN	144	9	33	4	3	7	2	87	145	0	23	11	1	37	15	87
HUESCA	34	0	9	1	0	2	1	22	35	0	8	2	0	9	3	22
TERUEL	14	0	5	0	0	0	0	9	14	0	4	0	0	2	3	9
ZARAGOZA	96	9	19	3	3	5	1	56	96	0	11	9	1	26	9	56
ASTURIAS	98	14	24	2	0	5	6	56	107	5	8	5	0	27	11	56
ILLES BALEARS	75	14	11	0	11	0	0	10	46	0	2	2	0	4	2	10
CANARIAS	635	318	194	0	33	0	0	282	827	0	113	33	2	107	27	282
LAS PALMAS S.C. TENERIFE	230 405	102 216	69 125	0 0	26 7	0 0	0 0	148 134	345 482	0 0	62 51	15 18	1 1	61 46	9 18	148 134
CANTABRIA	67	0	17	2	4	0	11	33	67	0	16	5	0	12	0	33
CASTILLA Y LEÓN	304	50	74	21	5	7	23	123	303	0	49	20	3	33	18	123
ÁVILA	34	11	3	2	0	4	1	13	34	0	6	1	0	6	0	13
BURGOS	42	2	3	5	2	0	11	19	42	0	2	1	0	12	4	19
LEÓN	42	5	7	7	1	2	6	14	42	0	9	2	0	0	3	14
PALENCIA	28	5	7	3	0	0	0	13	28	0	6	4	1	1	1	13
SALAMANCA	70	4	29	2	1	1	5	28	70	0	9	4	2	11	2	28
SEGOVIA	11	2	7	0	0	0	0	2	11	0	1	1	0	0	0	2
SORIA	13	1	4	2	0	0	0	6	13	0	1	0	0	3	2	6
VALLADOLID	47	16	13	0	1	0	0	17	47	0	9	3	0	0	5	17
ZAMORA	17	4	1	0	0	0	0	11	16	0	6	4	0	0	1	11
CASTILLA-LA MANCHA	371	29	94	10	7	0	6	182	328	1	49	23	1	66	42	182
ALBACETE	76	15	23	2	0	0	2	31	73	0	9	5	0	12	5	31
CIUDAD REAL	101	6	34	4	0	0	2	55	101	0	15	4	0	22	14	55
CUENCA	47	4	15	1	0	0	0	31	51	0	9	1	0	9	12	31
GUADALAJARA	18	0	5	0	2	0	2	9	18	0	1	1	0	3	4	9
TOLEDO	129	4	17	3	5	0	0	56	85	1	15	12	1	20	7	56

(Continúa al dorso)

CC.AA. Y/O PROVINCIAS	ENTRADA REVISIONES	REVISIONES EFECTUADAS							CAUSAS DE EXTINCIÓN DEL DERECHO							
		Sin Modif. Cuantía	Con Modif. Cuantía	Suspensión PNC		Compat. PNC Art. 147	Recuperación Art. 144.1	Extinción Derecho	TOTAL	Residencia	Personal	U.E.C.	Grado	Fallecimiento	Otras	TOTAL
				Art. 144.1	Pago											
CATALUNYA	795	88	117	16	4	0	0	184	409	2	68	25	1	0	88	184
BARCELONA	491	68	95	10	3	0	0	136	312	2	47	15	0	0	72	136
GIRONA	72	5	8	1	0	0	0	14	28	0	5	5	1	0	3	14
LLEIDA	77	4	6	1	0	0	0	12	23	0	6	2	0	0	4	12
TARRAGONA	155	11	8	4	1	0	0	22	46	0	10	3	0	0	9	22
COMUNIDAD VALENCIANA	572	100	118	9	45	66	22	296	656	0	117	22	6	140	11	296
ALICANTE	159	8	31	2	3	25	1	89	159	0	36	3	1	43	6	89
CASTELLÓN	57	31	9	2	34	11	21	17	125	0	0	7	0	5	5	17
VALENCIA	356	61	78	5	8	30	0	190	372	0	81	12	5	92	0	190
EXTREMADURA	372	54	104	1	41	11	0	161	372	0	37	39	0	69	16	161
BADAJOS	258	41	65	1	26	9	0	116	258	0	26	26	0	51	13	116
CÁCERES	114	13	39	0	15	2	0	45	114	0	11	13	0	18	3	45
GALICIA	736	61	232	25	13	21	13	371	736	3	98	31	4	167	68	371
A CORUÑA	322	38	109	9	3	19	3	141	322	1	34	7	2	67	30	141
LUGO	76	10	23	5	1	2	2	33	76	0	5	3	1	12	12	33
OURENSE	81	1	24	2	0	0	0	54	81	0	7	9	0	29	9	54
PONTEVEDRA	257	12	76	9	9	0	8	143	257	2	52	12	1	59	17	143
MADRID	508	31	124	20	41	8	9	275	508	0	62	53	15	106	39	275
MURCIA	223	29	57	5	6	19	5	99	220	0	28	14	0	29	28	99
NAVARRA	50	0	19	0	0	0	0	31	50	0	8	4	0	16	3	31
PAÍS VASCO	113	0	12	3	8	6	1	83	113	2	22	15	0	29	15	83
ÁLAVA	4	0	0	0	0	0	0	4	4	1	0	2	0	1	0	4
GUIPÚZCOA	24	0	0	0	0	0	0	24	24	1	3	2	0	11	7	24
VIZCAYA	85	0	12	3	8	6	1	55	85	0	19	11	0	17	8	55
LA RIOJA	32	0	6	1	1	1	1	21	31	0	9	0	0	11	1	21
CEUTA	31	10	7	3	0	0	2	9	31	0	2	0	0	5	2	9
MELILLA	50	2	18	0	7	10	2	11	50	0	0	4	0	5	2	11

TOTAL ESTADO	6.535	1.030	1.586	186	278	179	121	2.947	6.327	13	904	444	49	1.124	413	2.947
--------------	-------	-------	-------	-----	-----	-----	-----	-------	-------	----	-----	-----	----	-------	-----	-------

PENSIÓN NO CONTRIBUTIVA DE JUBILACIÓN
REVISIONES DE OFICIO E INSTANCIA DE PARTE
DATOS DE GESTIÓN ACUMULADA CORRESPONDIENTES AL AÑO 2006 HASTA NOVIEMBRE

CC.AA. Y/O PROVINCIAS	ENTRADA REVISIONES	REVISIONES EFECTUADAS					CAUSAS DE EXTINCIÓN DEL DERECHO					
		Sin Modif.	Con Modif.	Suspensión	Extinción	TOTAL	Residencia	Personal	U.E.C.	Fallecimiento	Otras	TOTAL
		Cuantía	Cuantía	Pago	Derecho							
ANDALUCÍA	7.004	706	1.147	423	4.768	7.044	1	1.669	825	1.945	328	4.768
ALMERÍA	340	11	107	9	213	340	0	73	20	95	25	213
CÁDIZ	1.087	72	205	24	729	1.030	1	266	92	360	10	729
CÓRDOBA	619	56	87	16	467	626	0	223	40	160	44	467
GRANADA	574	20	98	28	424	570	0	157	32	193	42	424
HUELVA	524	44	53	2	429	528	0	138	74	117	100	429
JAÉN	679	18	83	25	553	679	0	145	176	171	61	553
MÁLAGA	1.691	346	311	296	745	1.698	0	165	228	340	12	745
SEVILLA	1.490	139	203	23	1.208	1.573	0	502	163	509	34	1.208
ARAGÓN	930	35	185	25	685	930	0	236	74	276	99	685
HUESCA	241	1	46	0	194	241	0	89	21	60	24	194
TERUEL	124	3	23	1	99	126	0	31	9	44	15	99
ZARAGOZA	565	31	116	24	392	563	0	116	44	172	60	392
ASTURIAS	646	45	130	0	495	670	4	153	38	270	30	495
ILLES BALEARS	594	110	114	150	214	588	0	67	14	114	19	214
CANARIAS	2.860	926	496	102	1.453	2.977	5	438	103	870	37	1.453
LAS PALMAS	1.025	366	126	60	649	1.201	1	225	28	381	14	649
S.C. TENERIFE	1.835	560	370	42	804	1.776	4	213	75	489	23	804
CANTABRIA	573	32	228	46	267	573	0	91	75	93	8	267
CASTILLA Y LEÓN	1.602	157	329	54	1.064	1.604	10	408	220	368	58	1.064
ÁVILA	186	24	32	2	128	186	0	35	26	64	3	128
BURGOS	240	16	64	21	139	240	1	35	22	71	10	139
LEÓN	161	11	43	9	98	161	9	57	11	2	19	98
PALENCIA	124	15	12	3	96	126	0	32	25	35	4	96
SALAMANCA	421	17	87	0	317	421	0	110	79	128	0	317
SEGOVIA	56	4	13	5	34	56	0	15	13	6	0	34
SORIA	48	2	4	0	42	48	0	11	5	20	6	42
VALLADOLID	255	61	56	12	126	255	0	61	15	36	14	126
ZAMORA	111	7	18	2	84	111	0	52	24	6	2	84
CASTILLA-LA MANCHA	1.655	48	319	58	1.175	1.600	0	355	100	517	203	1.175
ALBACETE	300	8	76	19	192	295	0	56	20	90	26	192
CIUDAD REAL	472	24	81	14	354	473	0	88	29	179	58	354
CUENCA	211	0	40	2	154	196	0	51	10	53	40	154
GUADALAJARA	83	2	9	6	66	83	0	14	5	35	12	66
TOLEDO	589	14	113	17	409	553	0	146	36	160	67	409

(Continúa al dorso)

CC.AA. Y/O PROVINCIAS	ENTRADA REVISIONES	REVISIONES EFECTUADAS					CAUSAS DE EXTINCIÓN DEL DERECHO					
		Sin Modif.	Con Modif.	Suspensión	Extinción	TOTAL	Residencia	Personal	U.E.C.	Fallecimiento	Otras	TOTAL
		Cuantía	Cuantía	Pago	Derecho							
CATALUNYA	2.288	137	606	163	1.017	1.923	9	710	188	1	109	1.017
BARCELONA	1.810	105	481	143	751	1.480	5	513	150	0	83	751
GIRONA	106	7	34	3	60	104	3	43	7	1	6	60
LLEIDA	162	12	37	7	91	147	0	72	14	0	5	91
TARRAGONA	210	13	54	10	115	192	1	82	17	0	15	115
COMUNIDAD VALENCIANA	2.670	448	492	53	1.902	2.895	2	674	284	901	41	1.902
ALICANTE	753	58	133	9	553	753	1	194	34	295	29	553
CASTELLÓN	172	15	3	37	117	172	1	14	37	53	12	117
VALENCIA	1.745	375	356	7	1.232	1.970	0	466	213	553	0	1.232
EXTREMADURA	1.843	210	527	194	912	1.843	0	290	209	330	83	912
BADAJOS	1.233	145	346	130	612	1.233	0	194	142	230	46	612
CÁCERES	610	65	181	64	300	610	0	96	67	100	37	300
GALICIA	3.133	121	769	119	2.091	3.100	27	538	246	1.076	204	2.091
A CORUÑA	1.431	97	382	3	916	1.398	14	278	81	459	84	916
LUGO	281	6	63	7	205	281	0	27	8	122	48	205
OURENSE	402	0	89	1	312	402	4	68	20	194	26	312
PONTEVEDRA	1.019	18	235	108	658	1.019	9	165	137	301	46	658
MADRID	2.640	186	800	30	1.624	2.640	0	439	269	797	119	1.624
MURCIA	776	0	207	77	492	776	0	140	125	181	46	492
NAVARRA	363	0	118	2	243	363	2	54	68	104	15	243
PAÍS VASCO	2.979	1.507	872	31	569	2.979	5	115	154	192	103	569
ÁLAVA	60	0	0	0	60	60	4	0	33	22	1	60
GUIPÚZCOA	205	0	0	0	205	205	1	39	23	70	72	205
VIZCAYA	2.714	1.507	872	31	304	2.714	0	76	98	100	30	304
LA RIOJA	117	0	20	8	87	115	0	29	8	42	8	87
CEUTA	182	40	98	1	43	182	0	10	3	29	1	43
MELILLA	304	0	246	20	38	304	0	2	2	31	3	38
TOTAL ESTADO	33.159	4.708	7.703	1.556	19.139	33.106	65	6.418	3.005	8.137	1.514	19.139

PENSIÓN NO CONTRIBUTIVA DE INVALIDEZ
REVISIONES DE OFICIO E INSTANCIA DE PARTE
DATOS DE GESTIÓN ACUMULADA CORRESPONDIENTES AL AÑO 2006 HASTA NOVIEMBRE

CC.AA. Y/O PROVINCIAS	ENTRADA REVISIONES	REVISIONES EFECTUADAS								CAUSAS DE EXTINCIÓN DEL DERECHO						
		Sin Modif. Cuantía	Con Modif. Cuantía	Suspensión PNC		Compat. PNC Art. 147	Recuperación Art. 144.1	Extinción Derecho	TOTAL	Residencia	Personal	U.E.C.	Grado	Fallecimiento	Otras	TOTAL
				Art. 144.1	Pago											
ANDALUCÍA	8.044	1.260	2.020	659	243	231	423	3.284	8.120	0	1.003	473	139	1.263	406	3.284
ALMERÍA	580	109	180	16	38	0	5	233	581	0	73	13	7	93	47	233
CÁDIZ	1.532	113	493	88	51	0	47	610	1.402	0	167	81	25	293	44	610
CÓRDOBA	417	65	29	37	12	16	54	216	429	0	52	21	13	79	51	216
GRANADA	707	90	177	16	47	52	36	293	711	0	77	15	12	133	56	293
HUELVA	755	95	160	1	47	76	46	339	764	0	49	57	33	89	111	339
JAÉN	510	40	167	38	22	0	0	244	511	0	104	23	0	68	49	244
MÁLAGA	2.006	501	411	364	0	49	206	594	2.125	0	129	163	43	234	25	594
SEVILLA	1.537	247	403	99	26	38	29	755	1.597	0	352	100	6	274	23	755
ARAGÓN	692	89	176	40	21	67	23	267	683	0	48	32	5	74	108	267
HUESCA	97	1	37	3	0	9	3	45	98	0	12	7	0	16	10	45
TERUEL	49	2	11	0	2	5	0	29	49	0	2	6	0	4	17	29
ZARAGOZA	546	86	128	37	19	53	20	193	536	0	34	19	5	54	81	193
ASTURIAS	994	153	295	39	3	70	31	409	1.000	10	94	46	23	136	100	409
ILLES BALEARS	1.038	343	232	12	232	4	12	176	1.011	0	42	22	14	73	25	176
CANARIAS	4.611	2.065	1.184	0	240	0	0	1.270	4.759	3	395	127	15	563	167	1.270
LAS PALMAS	1.734	809	327	0	136	0	0	513	1.785	1	162	29	14	236	71	513
S.C. TENERIFE	2.877	1.256	857	0	104	0	0	757	2.974	2	233	98	1	327	96	757
CANTABRIA	631	0	271	15	75	0	138	206	705	0	81	36	5	78	6	206
CASTILLA Y LEÓN	2.253	391	563	266	71	122	164	671	2.248	9	192	112	26	147	185	671
ÁVILA	268	104	60	17	1	9	11	79	281	0	34	18	4	20	3	79
BURGOS	442	75	90	71	23	4	39	131	433	1	17	19	0	37	57	131
LEÓN	413	35	104	43	15	59	45	112	413	0	47	15	8	0	42	112
PALENCIA	172	49	26	26	5	9	15	53	183	2	18	7	1	17	8	53
SALAMANCA	366	24	116	65	8	9	39	105	366	1	20	18	8	29	29	105
SEGOVIA	89	30	22	3	2	1	4	27	89	0	14	7	0	4	2	27
SORIA	71	7	20	17	1	0	0	21	66	0	6	1	1	11	2	21
VALLADOLID	338	59	95	18	16	30	7	102	327	5	25	12	0	26	34	102
ZAMORA	94	8	30	6	0	1	4	41	90	0	11	15	4	3	8	41
CASTILLA-LA MANCHA	1.785	141	704	119	82	5	101	628	1.780	2	150	59	25	176	216	628
ALBACETE	393	44	180	20	40	1	15	116	416	0	39	6	1	29	41	116
CIUDAD REAL	499	36	210	34	11	3	38	167	499	0	42	16	3	47	59	167
CUENCA	304	13	124	27	2	0	37	92	295	0	21	7	3	27	34	92
GUADALAJARA	106	4	37	0	11	1	11	42	106	0	11	7	3	10	11	42
TOLEDO	483	44	153	38	18	0	0	211	464	2	37	23	15	63	71	211

(Continúa al dorso)

CC.AA. Y/O PROVINCIAS	ENTRADA REVISIONES	REVISIONES EFECTUADAS							CAUSAS DE EXTINCIÓN DEL DERECHO							
		Sin Modif. Cuantía	Con Modif. Cuantía	Suspensión PNC		Compat. PNC Art. 147	Recuperación Art. 144.1	Extinción Derecho	TOTAL	Residencia	Personal	U.E.C.	Grado	Fallecimiento	Otras	TOTAL
				Art. 144.1	Pago											
CATALUNYA	4.318	354	1.462	273	0	0	0	1.372	3.461	5	447	196	33	0	691	1.372
BARCELONA	3.276	264	1.119	230	0	0	0	1.052	2.665	5	340	160	18	0	529	1.052
GIRONA	272	30	89	8	0	0	0	88	215	0	29	8	4	0	47	88
LLEIDA	212	14	75	9	0	0	0	55	153	0	20	4	5	0	26	55
TARRAGONA	558	46	179	26	0	0	0	177	428	0	58	24	6	0	89	177
COMUNIDAD VALENCIANA	3.217	501	572	102	170	436	166	1.661	3.608	0	596	240	128	604	93	1.661
ALICANTE	757	60	179	28	9	81	33	378	768	0	129	22	13	157	57	378
CASTELLÓN	276	35	81	16	70	60	74	137	473	0	16	36	6	43	36	137
VALENCIA	2.184	406	312	58	91	295	59	1.146	2.367	0	451	182	109	404	0	1.146
EXTREMADURA	1.727	294	504	26	291	109	0	498	1.722	2	90	124	7	173	102	498
BADAJOS	1.186	228	299	13	210	73	0	363	1.186	0	62	93	5	128	75	363
CÁCERES	541	66	205	13	81	36	0	135	536	2	28	31	2	45	27	135
GALICIA	3.665	281	1.175	288	58	97	89	1.664	3.652	8	447	192	28	565	424	1.664
A CORUÑA	1.686	198	551	82	29	82	46	698	1.686	8	210	50	6	241	183	698
LUGO	378	67	81	25	5	10	11	179	378	0	19	6	5	61	88	179
OURENSE	401	3	160	7	2	3	9	220	404	0	75	13	7	81	44	220
PONTEVEDRA	1.200	13	383	174	22	2	23	567	1.184	0	143	123	10	182	109	567
MADRID	2.637	231	824	163	82	77	118	1.142	2.637	0	186	144	145	401	266	1.142
MURCIA	2.401	364	635	76	177	104	44	799	2.199	0	161	216	13	183	226	799
NAVARRA	146	0	69	4	0	11	6	86	176	0	19	19	0	36	12	86
PAÍS VASCO	3.884	1.919	1.021	55	100	100	51	692	3.938	20	102	142	2	140	286	692
ÁLAVA	47	0	0	0	0	0	0	47	47	8	0	21	0	11	7	47
GUIPÚZCOA	255	0	27	0	0	0	0	282	309	12	35	26	0	30	179	282
VIZCAYA	3.582	1.919	994	55	100	100	51	363	3.582	0	67	95	2	99	100	363
LA RIOJA	137	1	48	17	11	15	9	57	158	0	19	3	5	17	13	57
CEUTA	387	98	163	23	16	3	25	64	392	0	14	13	1	32	4	64
MELILLA	1.083	49	706	31	66	109	24	90	1.075	0	12	29	1	26	22	90
TOTAL ESTADO	43.650	8.534	12.624	2.208	1.938	1.560	1.424	15.036	43.324	59	4.098	2.225	615	4.687	3.352	15.036

TOTAL PENSIONES NO CONTRIBUTIVAS REVISIONES DE OFICIO E INSTANCIA DE PARTE DATOS DE GESTIÓN ACUMULADA CORRESPONDIENTES AL AÑO 2006 HASTA NOVIEMBRE

CC.AA. Y/O PROVINCIAS	ENTRADA REVISIONES	REVISIONES EFECTUADAS								CAUSAS DE EXTINCIÓN DEL DERECHO						
		Sin Modif. Cuantía	Con Modif. Cuantía	Suspensión PNC		Compat. PNC Art. 147	Recuperación Art. 144.1	Extinción Derecho	TOTAL	Residencia	Personal	U.E.C.	Grado	Fallecimiento	Otras	TOTAL
				Art. 144.1	Pago											
ANDALUCÍA	15.048	1.966	3.167	659	666	231	423	8.052	15.164	1	2.672	1.298	139	3.208	734	8.052
ALMERÍA	920	120	287	16	47	0	5	446	921	0	146	33	7	188	72	446
CÁDIZ	2.619	185	698	88	75	0	47	1.339	2.432	1	433	173	25	653	54	1.339
CÓRDOBA	1.036	121	116	37	28	16	54	683	1.055	0	275	61	13	239	95	683
GRANADA	1.281	110	275	16	75	52	36	717	1.281	0	234	47	12	326	98	717
HUELVA	1.279	139	213	1	49	76	46	768	1.292	0	187	131	33	206	211	768
JAÉN	1.189	58	250	38	47	0	0	797	1.190	0	249	199	0	239	110	797
MÁLAGA	3.697	847	722	364	296	49	206	1.339	3.823	0	294	391	43	574	37	1.339
SEVILLA	3.027	386	606	99	49	38	29	1.963	3.170	0	854	263	6	783	57	1.963
ARAGÓN	1.622	124	361	40	46	67	23	952	1.613	0	284	106	5	350	207	952
HUESCA	338	2	83	3	0	9	3	239	339	0	101	28	0	76	34	239
TERUEL	173	5	34	0	3	5	0	128	175	0	33	15	0	48	32	128
ZÁRAGOZA	1.111	117	244	37	43	53	20	585	1.099	0	150	63	5	226	141	585
ASTURIAS	1.640	198	425	39	3	70	31	904	1.670	14	247	84	23	406	130	904
ILLES BALEARS	1.632	453	346	12	382	4	12	390	1.599	0	109	36	14	187	44	390
CANARIAS	7.471	2.991	1.680	0	342	0	0	2.723	7.736	8	833	230	15	1.433	204	2.723
LAS PALMAS S.C. TENERIFE	2.759 4.712	1.175 1.816	453 1.227	0	196 146	0	0	1.162 1.561	2.986 4.750	2	387	57	14	617	85	1.162 1.561
CANTABRIA	1.204	32	499	15	121	0	138	473	1.278	0	172	111	5	171	14	473
CASTILLA Y LEÓN	3.855	548	892	266	125	122	164	1.735	3.852	19	600	332	26	515	243	1.735
ÁVILA	454	128	92	17	3	9	11	207	467	0	69	44	4	84	6	207
BURGOS	682	91	154	71	44	4	39	270	673	2	52	41	0	108	67	270
LEÓN	574	46	147	43	24	59	45	210	574	9	104	26	8	2	61	210
PALENCIA	296	64	38	26	8	9	15	149	309	2	50	32	1	52	12	149
SALAMANCA	787	41	203	65	8	9	39	422	787	1	130	97	8	157	29	422
SEGOVIA	145	34	35	3	7	1	4	61	145	0	29	20	0	10	2	61
SORIA	119	9	24	17	1	0	0	63	114	0	17	6	1	31	8	63
VALLADOLID	593	120	151	18	28	30	7	228	582	5	86	27	0	62	48	228
ZAMORA	205	15	48	6	2	1	4	125	201	0	63	39	4	9	10	125
CASTILLA-LA MANCHA	3.440	189	1.023	119	140	5	101	1.803	3.380	2	505	159	25	693	419	1.803
ALBACETE	693	52	256	20	59	1	15	308	711	0	95	26	1	119	67	308
CIUDAD REAL	971	60	291	34	25	3	38	521	972	0	130	45	3	226	117	521
CUENCA	515	13	164	27	4	0	37	246	491	0	72	17	3	80	74	246
GUADALAJARA	189	6	46	0	17	1	11	108	189	0	25	12	3	45	23	108
TOLEDO	1.072	58	266	38	35	0	0	620	1.017	2	183	59	15	223	138	620

(Continúa al dorso)

CC.AA. Y/O PROVINCIAS	ENTRADA REVISIONES	REVISIONES EFECTUADAS							CAUSAS DE EXTINCIÓN DEL DERECHO							
		Sin Modif. Cuantía	Con Modif. Cuantía	Suspensión PNC		Compat. PNC Art. 147	Recuperación Art. 144.1	Extinción Derecho	TOTAL	Residencia	Personal	U.E.C.	Grado	Fallecimiento	Otras	TOTAL
				Art. 144.1	Pago											
CATALUNYA	6.606	491	2.068	273	163	0	0	2.389	5.384	14	1.157	384	33	1	800	2.389
BARCELONA	5.086	369	1.600	230	143	0	0	1.803	4.145	10	853	310	18	0	612	1.803
GIRONA	378	37	123	8	3	0	0	148	319	3	72	15	4	1	53	148
LLEIDA	374	26	112	9	7	0	0	146	300	0	92	18	5	0	31	146
TARRAGONA	768	59	233	26	10	0	0	292	620	1	140	41	6	0	104	292
COMUNIDAD VALENCIANA	5.887	949	1.064	102	223	436	166	3.563	6.503	2	1.270	524	128	1.505	134	3.563
ALICANTE	1.510	118	312	28	18	81	33	931	1.521	1	323	56	13	452	86	931
CASTELLÓN	448	50	84	16	107	60	74	254	645	1	30	73	6	96	48	254
VALENCIA	3.929	781	668	58	98	295	59	2.378	4.337	0	917	395	109	957	0	2.378
EXTREMADURA	3.570	504	1.031	26	485	109	0	1.410	3.565	2	380	333	7	503	185	1.410
BADAJOS	2.419	373	645	13	340	73	0	975	2.419	0	256	235	5	358	121	975
CÁCERES	1.151	131	386	13	145	36	0	435	1.146	2	124	98	2	145	64	435
GALICIA	6.798	402	1.944	288	177	97	89	3.755	6.752	35	985	438	28	1.641	628	3.755
A CORUÑA	3.117	295	933	82	32	82	46	1.614	3.084	22	488	131	6	700	267	1.614
LUGO	659	73	144	25	12	10	11	384	659	0	46	14	5	183	136	384
OURENSE	803	3	249	7	3	3	9	532	806	4	143	33	7	275	70	532
PONTEVEDRA	2.219	31	618	174	130	2	23	1.225	2.203	9	308	260	10	483	155	1.225
MADRID	5.277	417	1.624	163	112	77	118	2.766	5.277	0	625	413	145	1.198	385	2.766
MURCIA	3.177	364	842	76	254	104	44	1.291	2.975	0	301	341	13	364	272	1.291
NAVARRA	509	0	187	4	2	11	6	329	539	2	73	87	0	140	27	329
PAÍS VASCO	6.863	3.426	1.893	55	131	100	51	1.261	6.917	25	217	296	2	332	389	1.261
ÁLAVA	107	0	0	0	0	0	0	107	107	12	0	54	0	33	8	107
GUIPÚZCOA	460	0	27	0	0	0	0	487	514	13	74	49	0	100	251	487
VIZCAYA	6.296	3.426	1.866	55	131	100	51	667	6.296	0	143	193	2	199	130	667
LA RIOJA	254	1	68	17	19	15	9	144	273	0	48	11	5	59	21	144
CEUTA	569	138	261	23	17	3	25	107	574	0	24	16	1	61	5	107
MELILLA	1.387	49	952	31	86	109	24	128	1.379	0	14	31	1	57	25	128

TOTAL ESTADO	76.809	13.242	20.327	2.208	3.494	1.560	1.424	34.175	76.430	124	10.516	5.230	615	12.824	4.866	34.175
--------------	--------	--------	--------	-------	-------	-------	-------	--------	--------	-----	--------	-------	-----	--------	-------	--------

2

PRESTACIONES SOCIALES Y ECONÓMICAS DE LA LISMI

INFORME DEL SEGUIMIENTO Y EVOLUCIÓN DE LA GESTIÓN DE LISMI

2.1 INTRODUCCIÓN

El seguimiento y evaluación de la gestión y pago de la nómina de las Prestaciones Sociales y Económicas de la LISMI, parte de la información facilitada por los distintos órganos gestores de las Comunidades Autónomas y por las Direcciones Territoriales del IMSERSO, y se articula como se detalla a continuación:

- Datos de gestión y de la nómina mensual.
- Datos de gestión y de la nómina del año 2006, comprendiendo la realizada hasta el mes de referencia.
- Datos sobre la nómina de pago y número de beneficiarios desde el año 1999.

La información que este apartado del informe suministra hace referencia a los siguientes aspectos:

- Nóminas: situación y evolución de los beneficiarios, del número de subsidios que disfrutaban y de sus importes mensuales. Todo ello teniendo en cuenta que una amplia mayoría de aquéllos continúan siéndolo de uno o de los dos subsidios suprimidos por la Ley 26/1990 - Subsidios de Garantía de Ingresos Mínimos (SGIM) y por Ayuda de Tercera Persona (SATP) -, en aplicación de lo establecido en la Disposición Transitoria undécima de la Ley General de la Seguridad Social. Se ofrece también información sobre el número de personas que disfrutaban de Asistencia Sanitaria y Prestación Farmacéutica (ASPF), y sobre el movimiento de beneficiarios, con especial incidencia, en este caso, en el número de aquéllos que han optado por alguna prestación no contributiva.
- Gestión en trámite inicial: recoge la situación y evolución de la gestión de cada una de las dos prestaciones vigentes tras la entrada en vigor de la Ley 26/1990, de 20 de diciembre: Subsidio de Movilidad y Compensación para Gastos de Transporte (SMGT) y Asistencia Sanitaria y Prestación Farmacéutica (ASPF).

2.2 SITUACIÓN Y EVOLUCIÓN DE LOS BENEFICIARIOS, NÚMERO DE PRESTACIONES E IMPORTES DE LAS NÓMINAS

La Ley 30/2005, de 29 de diciembre, de Presupuestos Generales del Estado para el año 2006 y en aplicación de lo establecido en su apartado cuatro de la disposición adicional séptima, el Real Decreto 1611/2005 de 30 de diciembre sobre revalorización de las pensiones del sistema de la Seguridad Social y de otras prestaciones públicas para el ejercicio 2006, establecen las cuantías vigentes para dicho año de los subsidios económicos de la LISMI, quedando fijadas en los importes mensuales siguientes:

- Subsidio de Garantía de Ingresos Mínimos SGIM (14 pagas/año): 149,86 euros.
- Subsidio por Ayuda de Tercera Persona SATP (14 pagas/año): 58,45 euros.
- Subsidio de Movilidad y Compensación para Gastos de Transporte SMGT (12 pagas/año): 47,80 euros.

De acuerdo con la información facilitada por el Área de Informática del IMERSO sobre los datos de nómina, así como por los órganos gestores de las Comunidades Autónomas de Navarra y del País Vasco, el número de beneficiarios distintos en el mes de noviembre asciende a 53.888, un 0,85% menos que en el mes anterior. El número total de prestaciones reconocidas asciende a 60.889, cifra ésta superior a la de beneficiarios distintos, ya que una misma persona puede tener reconocido el derecho a más de una prestación. Del total de prestaciones, 45.693 son de naturaleza económica, de las que el 81,77% corresponde al SGIM, el 10,32% al SATP y el 7,92% al SMGT. Por último, la prestación de ASPF la tenían reconocida un total de 15.196 personas, un 0,24% menos que en el mes anterior.

El siguiente cuadro refleja los datos básicos de la nómina señalados:

NÓMINA DE NOVIEMBRE DE 2006	BENEFICIARIOS DISTINTOS	SGIM	SATP	SMGT	ASPF	TOTAL PRESTACIONES DE LA LISMI
BENEFICIARIOS	53.888	37.362	4.714	3.617	15.196	60.889
IMPORTE		11.144.913,27	553.829,44	174.536,80		11.873.279,51

Evolución importe nóminas mensuales

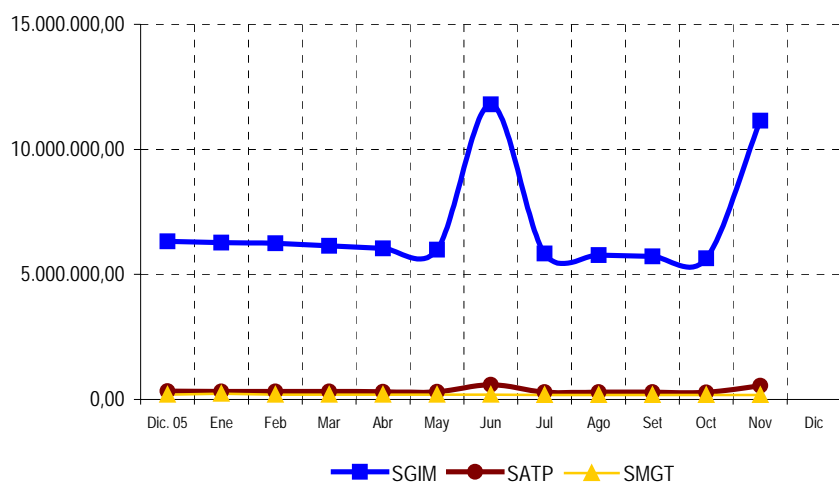

Evolución número prestaciones

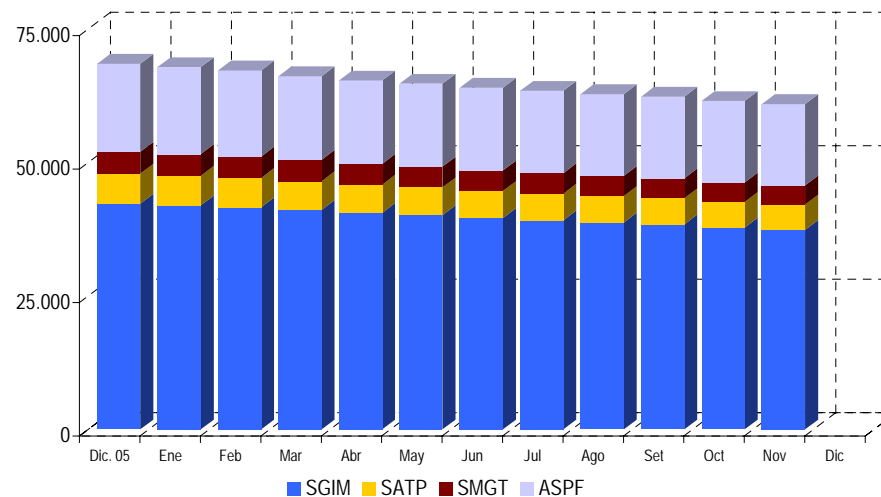

El importe de la nómina del mes de diciembre, ha ascendido a un total de 11.873.279,51 euros, correspondiendo el 93,87% al SGIM, y en el que se incluye la paga extraordinaria abonada a los titulares de SGIM y SATP.

Finalmente, y conforme a la información disponible, los datos sobre el perfil del beneficiario muestran un predominio de las mujeres sobre los hombres, a excepción del tramo de 0 a 34 años en el que el hombre prevalece, aunque por escaso margen. Esta mujer, cuya edad es superior a los 70 años, convive preferentemente integrada en una unidad familiar de la que depende económicamente y se encuentra afectada de una discapacidad de tipo físico.

2.3 SITUACIÓN Y EVOLUCIÓN DE LA GESTIÓN EN TRÁMITE INICIAL

Como se ha señalado en la introducción de este informe, el volumen de la gestión de las prestaciones LISMI se ha visto muy reducido tras la entrada en vigor de la Ley 26/1990, de 20 de diciembre, que suprimió los Subsidios de Garantía de Ingresos Mínimos y por Ayuda de Tercera Persona, llegando a alcanzar cifras anuales similares a las de la etapa de su implantación, hace ya más de dieciséis años, reflejándose en los anexos 58 a 61 los datos de gestión de solicitudes presentadas, resueltas, aprobadas e índice de reconocimiento de las dos prestaciones vigentes: SMGT y ASPF.

2.4 SEGUIMIENTO DE LA GESTIÓN DERIVADA DE LAS REVISIONES DE OFICIO E INSTANCIA DE PARTE

La revisión de oficio es iniciada por el órgano gestor cuando, como resultado de las medidas de control disponibles o implantadas, conoce cualquier dato o información que pueda producir o haya producido variación sobrevenida en los requisitos, y ello pueda dar lugar a la modificación de la cuantía, a la suspensión o a la extinción del derecho a la prestación, procediendo, en su caso, a la reclamación de cantidades indebidamente percibidas. Por otro lado, las de instancia de parte, se inician cuando el interesado, en cumplimiento de sus obligaciones, comunica al órgano gestor cualquier variación sobrevenida en su situación que pudiera tener incidencia en el derecho o en la cuantía reconocida de la prestación, siendo sus efectos resultantes idénticos a los indicados para las revisiones de oficio.

Los datos correspondientes al mes de noviembre, se refieren al detalle de las situaciones finales derivadas de los procesos de revisión, cuyas cifras se reflejan en los anexos 62 a 71. Del análisis de los mismos, es posible obtener las siguientes conclusiones:

- ✓ Se han emitido en el mes 446 resoluciones en las que se ha modificado la cuantía, se ha suspendido o se ha extinguido el derecho a alguna de las prestaciones, de las que el 69,28% se corresponde con el SGIM.
- ✓ De las revisiones efectuadas, 14 han modificado la cuantía del SGIM, al ser su beneficiario, titular de una prestación pública de análoga naturaleza y finalidad y de inferior cuantía al referido subsidio.

- ✓ El número total de suspensiones efectuadas ha ascendido a 32, de las que el 9,38% se han motivado en que el beneficiario de SGIM ha iniciado la realización de una actividad laboral.
- ✓ Se ha extinguido el derecho de 400 prestaciones, de las que el 66% corresponden al SGIM. El gráfico siguiente refleja los distintos motivos de extinción en el total de prestaciones. Las principales causas de pérdida del derecho se motivan en que el beneficiario es titular de prestación de análoga naturaleza y finalidad y de superior cuantía, en que éste ha fallecido, así como en que dispone de recursos propios superiores al límite legal establecido, teniendo el resto de causas una presencia minoritaria.

Causas de Extinción prestaciones LISMI

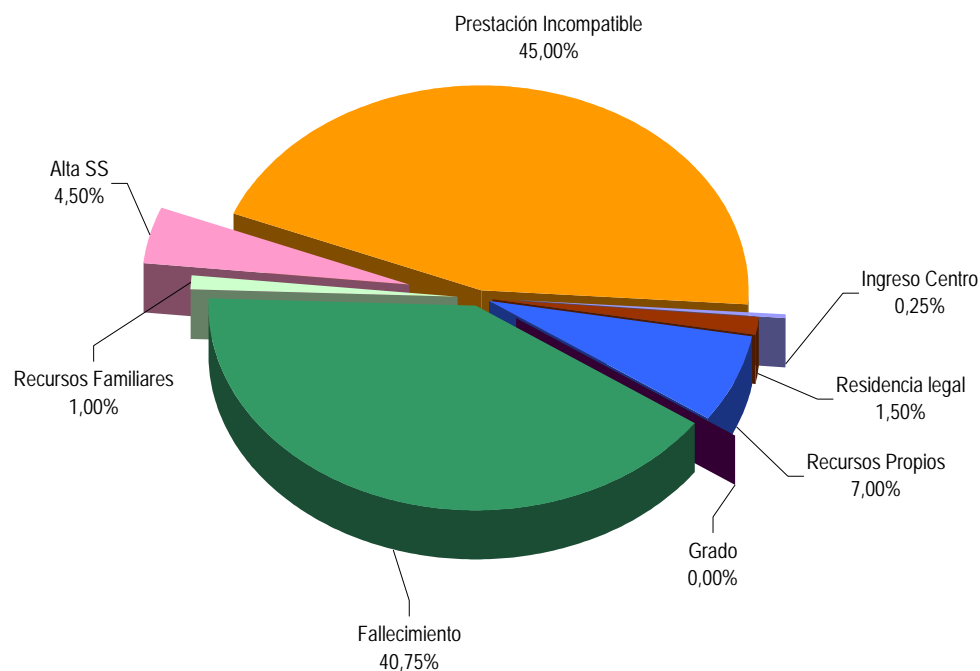

ANEXOS LISMI

2a NÚMERO DE BENEFICIARIOS, PRESTACIONES E IMPORTES DE LAS NÓMINAS

**PRESTACIONES DEL REAL DECRETO 383/1984, DE 1 DE FEBRERO (LISMI)
EVOLUCIÓN DE LOS BENEFICIARIOS E IMPORTES DE LAS NÓMINAS**

**TOTAL ESTADO
CON NAVARRA Y EL PAÍS VASCO**

MENSUALIDADES	NUMERO DE BENEFICIARIOS DISTINTOS	SGIM		SATP		SMGT		TOTAL		ASPF
		NÚMERO DE PRESTACIONES	IMPORTE BRUTO	NÚMERO DE PRESTACIONES	IMPORTE BRUTO	NÚMERO DE PRESTACIONES	IMPORTE BRUTO	NÚMERO DE PRESTACIONES	IMPORTE BRUTO	NÚMERO DE PRESTACIONES
AÑO 1999	123.600	91.968	203.987.825,71	17.074	15.374.474,27	9.026	4.360.166,17	118.068	223.722.466,14	28.381
AÑO 2000	108.597	80.711	178.976.883,85	13.966	12.555.000,66	7.729	3.851.656,97	102.406	195.383.541,48	25.218
AÑO 2001	97.793	71.422	157.687.417,79	11.634	10.382.366,90	6.906	3.592.104,16	89.962	171.661.888,85	23.968
AÑO 2002	87.194	62.704	138.509.295,80	9.581	8.555.853,71	5.992	3.158.731,53	78.277	150.223.881,04	22.142
AÑO 2003	77.305	54.992	122.025.853,90	7.987	7.109.721,71	5.252	2.910.647,03	68.231	132.046.222,64	20.405
AÑO 2004	69.234	48.044	107.070.702,66	6.727	5.956.173,51	4.643	2.618.298,30	59.414	115.645.174,47	19.277
AÑO 2005	60.292	42.277	93.651.885,82	5.596	4.991.152,49	4.093	2.459.884,42	51.966	101.102.922,73	16.496
AÑO 2006										
ENERO 1)	59.702	41.946	6.268.160,15	5.535	323.820,98	4.076	230.441,38	51.557	6.822.422,51	16.253
FEBRERO	59.251	41.572	6.239.454,91	5.474	323.762,51	4.039	194.483,95	51.085	6.757.701,37	16.110
MARZO	58.219	41.095	6.143.985,32	5.369	315.228,81	3.995	195.245,64	50.459	6.654.459,77	15.667
ABRIL	57.536	40.541	6.045.201,77	5.253	307.821,25	3.908	191.242,08	49.702	6.544.265,10	15.592
MAYO	57.058	40.119	5.988.547,61	5.180	304.550,63	3.875	187.961,47	49.174	6.481.059,71	15.541
JUNIO *	56.424	39.569	11.799.281,02	5.073	594.586,43	3.827	185.618,78	48.469	12.579.486,23	15.486
JULIO	55.951	39.136	5.833.084,72	4.996	292.619,84	3.812	185.176,19	47.944	6.310.880,75	15.437
AGOSTO	55.443	38.742	5.768.724,71	4.939	289.990,09	3.768	181.272,27	47.449	6.239.987,07	15.320
SETIEMBRE	55.023	38.362	5.726.474,53	4.882	288.672,54	3.746	180.463,10	46.990	6.195.610,17	15.279
OCTUBRE	54.348	37.767	5.638.609,38	4.785	280.549,66	3.678	177.595,10	46.230	6.096.754,14	15.232
NOVIEMBRE *	53.888	37.362	11.144.913,27	4.714	553.829,44	3.617	174.536,80	45.693	11.873.279,51	15.196
DICIEMBRE										
TOTAL AÑO 2006			76.596.437,39		3.875.432,18		2.084.036,76		82.555.906,33	

* En SGIM y SATP, junto a la mensualidad se abona una paga extra

1) En importe del SMGT se incluye pago único abonado por desviación del IPC del año 2005, excepto Navarra

PRESTACIONES DEL REAL DECRETO 383/1984, DE 1 DE FEBRERO (LISMI)

BENEFICIARIOS E IMPORTE DE LA NÓMINA

NOVIEMBRE

CC.AA. Y/O PROVINCIAS	NÚMERO DE BENEFICIARIOS DISTINTOS	SGIM		SATP		SMGT		T O T A L		ASPF
		NÚMERO DE PRESTACIONES	IMPORTE BRUTO	NÚMERO DE PRESTACIONES	IMPORTE BRUTO	NÚMERO DE PRESTACIONES	IMPORTE BRUTO	NÚMERO DE PRESTACIONES	IMPORTE BRUTO	NÚMERO DE PRESTACIONES
ANDALUCÍA	9.660	8.112	2.418.319,83	1.221	143.541,51	519	25.332,60	9.852	2.587.193,94	1.544
ALMERÍA	2.099	1.883	562.277,72	221	26.244,05	123	5.879,40	2.227	594.401,17	214
CÁDIZ	786	603	180.391,98	140	16.588,11	100	4.780,00	843	201.760,09	151
CÓRDOBA	559	480	139.896,10	122	14.320,25	48	2.294,40	650	156.510,75	55
GRANADA	669	346	102.864,00	47	5.552,75	42	2.007,60	435	110.424,35	330
HUELVA	277	227	68.036,44	27	3.156,30	8	382,40	262	71.575,14	44
JAÉN	573	520	156.514,35	60	7.014,00	23	1.099,40	603	164.627,75	43
MÁLAGA	3.871	3.377	1.006.701,50	449	52.546,55	120	6.260,40	3.946	1.065.508,45	620
SEVILLA	826	676	201.637,74	155	18.119,50	55	2.629,00	886	222.386,24	87
ARAGÓN	1.459	974	290.498,30	134	15.664,60	79	3.776,20	1.187	309.939,10	469
HUESCA	232	187	55.397,64	33	3.857,70	7	334,60	227	59.589,94	54
TERUEL	253	75	22.318,06	16	1.870,40	8	382,40	99	24.570,86	170
ZARAGOZA	974	712	212.782,60	85	9.936,50	64	3.059,20	861	225.778,30	245
ASTURIAS	1.738	1.474	440.818,70	163	19.113,15	88	4.206,40	1.725	464.138,25	210
ILLES BALEARS	438	407	120.607,76	52	6.078,80	29	1.386,20	488	128.072,76	13
CANARIAS	516	286	85.155,20	101	11.806,90	72	3.441,60	459	100.403,70	173
LAS PALMAS	242	64	18.899,72	24	2.805,60	39	1.864,20	127	23.569,52	144
S.C. TENERIFE	274	222	66.255,48	77	9.001,30	33	1.577,40	332	76.834,18	29
CANTABRIA	986	526	160.316,92	122	14.261,80	86	4.110,80	734	178.689,52	402
CASTILLA Y LEÓN	6.334	3.819	1.140.395,33	612	71.542,80	323	15.612,60	4.754	1.227.550,73	2.336
ÁVILA	514	260	77.725,38	62	7.247,80	21	1.003,80	343	85.976,98	242
BURGOS	460	258	76.444,80	30	3.507,00	36	1.702,80	324	81.654,60	187
LEÓN	1.878	794	237.202,38	96	11.222,40	33	1.577,40	923	250.002,18	1.065
PALENCIA	414	297	89.091,77	40	4.676,00	15	717,00	352	94.484,77	111
SALAMANCA	1.364	739	220.337,90	129	15.080,10	132	6.500,80	1.000	241.918,80	546
SEGOVIA	312	271	81.022,46	80	9.352,00	18	860,40	369	91.234,86	29
SORIA	228	214	64.104,20	20	2.338,00	5	239,00	239	66.681,20	18
VALLADOLID	591	484	144.883,60	70	8.183,00	20	956,00	574	154.022,60	96
ZAMORA	573	502	149.582,84	85	9.936,50	43	2.055,40	630	161.574,74	42
CASTILLA-LA MANCHA	4.370	2.387	714.812,14	304	35.771,40	146	7.217,80	2.837	757.801,34	1.887
ALBACETE	972	562	165.283,06	81	9.468,90	55	2.629,00	698	177.380,96	358
CIUDAD REAL	1.107	320	95.495,54	50	5.845,00	28	1.434,00	398	102.774,54	777
CUENCA	765	476	142.286,48	47	5.494,30	35	1.673,00	558	149.453,78	270
GUADALAJARA	389	236	70.733,92	37	4.325,30	13	621,40	286	75.680,62	143
TOLEDO	1.137	793	241.013,14	89	10.637,90	15	860,40	897	252.511,44	339

(Continúa al dorso)

CC.AA. Y/O PROVINCIAS	NÚMERO DE BENEFICIARIOS DISTINTOS	SGIM		SATP		SMGT		T O T A L		ASPF
		NÚMERO DE PRESTACIONES	IMPORTE BRUTO	NÚMERO DE PRESTACIONES	IMPORTE BRUTO	NÚMERO DE PRESTACIONES	IMPORTE BRUTO	NÚMERO DE PRESTACIONES	IMPORTE BRUTO	NÚMERO DE PRESTACIONES
CATALUNYA	3.230	2.977	884.275,88	262	32.088,85	266	12.701,20	3.505	929.065,93	229
BARCELONA	2.247	2.089	621.821,68	139	17.710,35	153	7.299,80	2.381	646.831,83	141
GIRONA	252	239	71.054,96	25	2.922,40	20	956,00	284	74.933,36	14
LLEIDA	332	282	83.109,24	63	7.364,60	49	2.342,20	394	92.816,04	50
TARRAGONA	399	367	108.290,00	35	4.091,50	44	2.103,20	446	114.484,70	24
COMUNIDAD VALENCIANA	5.090	3.721	1.105.953,86	364	42.610,05	398	19.022,37	4.483	1.167.586,28	1.199
ALICANTE	3.168	2.407	715.367,30	86	10.053,40	246	11.756,77	2.739	737.177,47	700
CASTELLÓN	568	393	116.668,88	45	5.260,50	33	1.577,40	471	123.506,78	152
VALENCIA	1.354	921	273.917,68	233	27.296,15	119	5.688,20	1.273	306.902,03	347
EXTREMADURA	4.261	2.455	732.652,88	269	31.446,10	316	15.296,00	3.040	779.394,98	1.595
BADAJOS	2.870	1.252	372.972,70	149	17.418,10	188	8.986,40	1.589	399.377,20	1.499
CÁCERES	1.391	1.203	359.680,18	120	14.028,00	128	6.309,60	1.451	380.017,78	96
GALICIA	2.586	1.484	440.216,90	263	30.744,70	255	12.302,87	2.002	483.264,47	1.003
A CORUÑA	967	559	166.149,88	122	14.261,80	164	7.953,07	845	188.364,75	291
LUGO	129	86	25.056,02	21	2.454,90	20	956,00	127	28.466,92	29
OURENSE	385	171	50.790,66	11	1.285,90	3	143,40	185	52.219,96	217
PONTEVEDRA	1.105	668	198.220,34	109	12.742,10	68	3.250,40	845	214.212,84	466
MADRID	4.068	2.110	636.873,42	309	36.091,12	251	12.428,00	2.670	685.392,54	1.971
MURCIA	6.687	4.864	1.446.048,18	290	33.959,35	299	14.292,20	5.453	1.494.299,73	1.654
NAVARRA	443	370	110.453,27	71	8.300,11	26	1.230,76	467	119.984,14	49
PAÍS VASCO	852	759	226.561,12	91	10.754,80	36	1.720,80	886	239.036,72	276
ÁLAVA	91	83	24.876,76	21	2.454,90	5	239,00	109	27.570,66	61
GUIPÚZCOA	286	271	80.320,34	29	3.507,00	13	621,40	313	84.448,74	155
VIZCAYA	475	405	121.364,02	41	4.792,90	18	860,40	464	127.017,32	60
LA RIOJA	341	245	72.863,90	24	2.805,60	9	430,20	278	76.099,70	87
CEUTA	314	184	55.148,48	31	3.623,90	114	5.449,20	329	64.221,58	72
MELILLA	515	208	62.941,20	31	3.623,90	305	14.579,00	544	81.144,10	27
TOTAL ESTADO	53.888	37.362	11.144.913,27	4.714	553.829,44	3.617	174.536,80	45.693	11.873.279,51	15.196

2b PRESTACIONES LISMI: DATOS DE LA GESTIÓN MENSUAL Y ANUAL

PRESTACIONES DEL REAL DECRETO 383/1984, DE 1 DE JULIO (LISMI) DATOS DE GESTIÓN CORRESPONDIENTES AL MES DE NOVIEMBRE DE 2006

CC.AA. Y/O PROVINCIAS	SUBSIDIO DE MOVILIDAD Y COMPENSACIÓN PARA						ASISTENCIA SANITARIA Y PRESTACIÓN FARMACÉUTICA						TOTAL PRESTACIONES					
	PTES. MES ANT.	GASTOS DE TRANSPORTE (S.M.G.T.)				PTES. FIN MES	PTES. MES ANT.	PARA MINUSVÁLIDOS (A.S.P.F.)				PTES. FIN MES	PTES. MES ANT.	L I S M I				PTES. FIN MES
		SOLC.	REST.	APRB. (nº y % C.R.)				SOLC.	REST.	APRB. (nº y % C.R.)				SOLC.	REST.	APRB. (nº y % C.R.)		
ANDALUCÍA	12	7	3	0	-	16	19	5	8	4	50,00	16	31	12	11	4	36,36	32
ALMERÍA	0	1	1	0	-	0	0	0	0	-	0	0	0	1	1	0	-	0
CÁDIZ	4	1	0	0	-	5	2	0	0	0	-	2	6	1	0	0	-	7
CÓRDOBA	1	1	1	0	-	1	3	0	0	0	-	3	4	1	1	0	-	4
GRANADA	1	0	0	0	-	1	3	0	1	1	100,00	2	4	0	1	1	100,00	3
HUELVA	0	0	0	0	-	0	1	0	1	1	100,00	0	1	0	1	1	100,00	0
JAÉN	0	0	0	0	-	0	0	0	0	-	0	0	0	0	0	0	-	0
MÁLAGA	5	3	0	0	-	8	10	4	5	2	40,00	9	15	7	5	2	40,00	17
SEVILLA	1	1	1	0	-	1	0	1	1	0	-	0	1	2	2	0	-	1
ARAGÓN	2	1	2	1	50,00	1	4	0	1	1	100,00	3	6	1	3	2	66,67	4
HUESCA	1	0	1	0	-	0	0	0	0	-	0	0	1	0	1	0	-	0
TERUEL	0	0	0	0	-	0	2	0	0	0	-	2	2	0	0	0	-	2
ZARAGOZA	1	1	1	1	100,00	1	2	0	1	1	100,00	1	3	1	2	2	100,00	2
ASTURIAS	5	2	0	0	-	7	5	2	3	1	33,33	4	10	4	3	1	33,33	11
ILLES BALEARS	0	0	0	0	-	0	0	0	0	-	0	0	0	0	0	0	-	0
CANARIAS	6	0	2	0	-	4	2	0	1	0	-	1	8	0	3	0	-	5
LAS PALMAS	5	0	2	0	-	3	1	0	1	0	-	0	6	0	3	0	-	3
S.C. TENERIFE	1	0	0	0	-	1	1	0	0	0	-	1	2	0	0	0	-	2
CANTABRIA	0	0	0	0	-	0	0	0	0	-	0	0	0	0	0	0	-	0
CASTILLA Y LEÓN	0	0	0	0	-	0	4	1	2	2	100,00	3	4	1	2	2	100,00	3
ÁVILA	0	0	0	0	-	0	0	0	0	-	0	0	0	0	0	0	-	0
BURGOS	0	0	0	0	-	0	4	0	2	2	100,00	2	4	0	2	2	100,00	2
LEÓN	0	0	0	0	-	0	0	0	0	-	0	0	0	0	0	0	-	0
PALENCIA	0	0	0	0	-	0	0	0	0	-	0	0	0	0	0	0	-	0
SALAMANCA	0	0	0	0	-	0	0	1	0	0	-	1	0	1	0	0	-	1
SEGOVIA	0	0	0	0	-	0	0	0	0	-	0	0	0	0	0	0	-	0
SORIA	0	0	0	0	-	0	0	0	0	-	0	0	0	0	0	0	-	0
VALLADOLID	0	0	0	0	-	0	0	0	0	-	0	0	0	0	0	0	-	0
ZAMORA	0	0	0	0	-	0	0	0	0	-	0	0	0	0	0	0	-	0
CASTILLA-LA MANCHA	0	0	0	0	-	0	1	0	0	0	-	1	1	0	0	0	-	1
ALBACETE	0	0	0	0	-	0	1	0	0	0	-	1	1	0	0	0	-	1
CIUDAD REAL	0	0	0	0	-	0	0	0	0	-	0	0	0	0	0	0	-	0
CUENCA	0	0	0	0	-	0	0	0	0	-	0	0	0	0	0	0	-	0
GUADALAJARA	0	0	0	0	-	0	0	0	0	-	0	0	0	0	0	0	-	0
TOLEDO	0	0	0	0	-	0	0	0	0	-	0	0	0	0	0	0	-	0

(Continúa al dorso)

CC.AA. Y/O PROVINCIAS	SUBSIDIO DE MOVILIDAD Y COMPENSACIÓN PARA						ASISTENCIA SANITARIA Y PRESTACIÓN FARMACÉUTICA						TOTAL PRESTACIONES					
	PTE. AÑO ANT.	GASTOS DE TRANSPORTE (S.M.G.T.)				PTE. FINAL	PTE. AÑO ANT.	PARA MINUSVÁLIDOS (A.S.P.F.)				PTE. FINAL	PTE. AÑO ANT.	L I S M I				PTE. FINAL
		SOLC.	REST.	APRB. (nº y % C.R.)				SOLC.	REST.	APRB. (nº y % C.R.)				SOLC.	REST.	APRB. (nº y % C.R.)		
CATALUNYA	4	0	0	0	-	4	4	3	0	0	-	7	8	3	0	0	-	11
BARCELONA	4	0	0	0	-	4	2	3	0	0	-	5	6	3	0	0	-	9
GIRONA	0	0	0	0	-	0	0	0	0	-	0	0	0	0	0	0	-	0
LLEIDA	0	0	0	0	-	0	0	0	0	-	0	0	0	0	0	0	-	0
TARRAGONA	0	0	0	0	-	0	2	0	0	-	2	2	0	0	0	0	-	2
COMUNIDAD VALENCIANA	10	1	4	0	-	7	0	0	0	0	-	0	10	1	4	0	-	7
ALICANTE	0	0	0	0	-	0	0	0	0	-	0	0	0	0	0	0	-	0
CASTELLÓN	0	0	0	0	-	0	0	0	0	-	0	0	0	0	0	0	-	0
VALENCIA	10	1	4	0	-	7	0	0	0	-	0	10	1	4	0	-	7	
EXTREMADURA	2	0	1	0	-	1	0	0	0	-	0	2	0	1	0	-	1	
BADAJOS	1	0	1	0	-	0	0	0	0	-	0	1	0	1	0	-	0	
CÁCERES	1	0	0	0	-	1	0	0	0	-	0	1	0	0	0	-	1	
GALICIA	1	0	0	0	-	1	4	4	2	2	100,00	6	5	4	2	2	100,00	7
A CORUÑA	1	0	0	0	-	1	0	0	0	-	0	1	0	0	0	-	1	
LUGO	0	0	0	0	-	0	0	0	0	-	0	0	0	0	0	-	0	
OURENSE	0	0	0	0	-	0	3	3	1	1	100,00	5	3	3	1	1	100,00	5
PONTEVEDRA	0	0	0	0	-	0	1	1	1	1	100,00	1	1	1	1	100,00	1	
MADRID	1	1	0	0	-	2	3	0	3	0	-	0	4	1	3	0	-	2
MURCIA	8	2	0	0	-	10	0	0	0	-	0	8	2	0	0	-	10	
NAVARRA	0	0	0	0	-	0	1	0	0	-	1	1	0	0	0	-	1	
PAÍS VASCO	5	0	0	0	-	5	3	0	0	-	3	8	0	0	0	-	8	
ÁLAVA	0	0	0	0	-	0	0	0	0	-	0	0	0	0	0	-	0	
GUIPÚZCOA	5	0	0	0	-	5	3	0	0	-	3	8	0	0	0	-	8	
VIZCAYA	0	0	0	0	-	0	0	0	0	-	0	0	0	0	0	-	0	
LA RIOJA	0	0	0	0	-	0	0	0	0	-	0	0	0	0	0	-	0	
CEUTA	2	1	2	1	50,00	1	0	0	0	-	0	2	1	2	1	50,00	1	
MELILLA	13	4	8	6	75,00	9	0	0	0	-	0	13	4	8	6	75,00	9	

TOTAL ESTADO	71	19	22	8	36,36	68	50	15	20	10	50,00	45	121	34	42	18	42,86	113
--------------	----	----	----	---	-------	----	----	----	----	----	-------	----	-----	----	----	----	-------	-----

PRESTACIONES DEL REAL DECRETO 383/1984, DE 1 DE OCTUBRE (LISMI)

DATOS DE GESTIÓN CORRESPONDIENTES AL AÑO 2006 HASTA NOVIEMBRE

CC.AA. Y/O PROVINCIAS	SUBSIDIO DE MOVILIDAD Y COMPENSACIÓN PARA						ASISTENCIA SANITARIA Y PRESTACIÓN FARMACÉUTICA						TOTAL PRESTACIONES					
	PTE. AÑO ANT.	GASTOS DE TRANSPORTE (S.M.G.T.)				PTE. FINAL	PTE. AÑO ANT.	PARA MINUSVÁLIDOS (A.S.P.F.)				PTE. FINAL	PTE. AÑO ANT.	L I S M I				PTE. FINAL
		SOLC.	REST.	APRB. (nº y % C.R.)				SOLC.	REST.	APRB. (nº y % C.R.)				SOLC.	REST.	APRB. (nº y % C.R.)		
ANDALUCÍA	18	68	70	9	12,86	16	32	97	113	36	31,86	16	50	165	183	45	24,59	32
ALMERÍA	0	4	4	1	25,00	0	0	12	12	9	75,00	0	0	16	16	10	62,50	0
CÁDIZ	3	12	10	2	20,00	5	3	4	5	0	-	2	6	16	15	2	13,33	7
CÓRDOBA	4	9	12	2	16,67	1	2	5	4	2	50,00	3	6	14	16	4	25,00	4
GRANADA	2	4	5	1	20,00	1	2	16	16	2	12,50	2	4	20	21	3	14,29	3
HUELVA	1	0	1	0	-	0	3	3	6	1	16,67	0	4	3	7	1	14,29	0
JAÉN	1	4	5	1	20,00	0	0	4	4	3	75,00	0	1	8	9	4	44,44	0
MÁLAGA	6	24	22	2	9,09	8	22	44	57	19	33,33	9	28	68	79	21	26,58	17
SEVILLA	1	11	11	0	-	1	0	9	9	0	-	0	1	20	20	0	-	1
ARAGÓN	0	5	4	1	25,00	1	3	29	29	20	68,97	3	3	34	33	21	63,64	4
HUESCA	0	2	2	0	-	0	1	2	3	3	100,00	0	1	4	5	3	60,00	0
TERUEL	0	0	0	0	-	0	1	3	2	1	50,00	2	1	3	2	1	50,00	2
ZARAGOZA	0	3	2	1	50,00	1	1	24	24	16	66,67	1	1	27	26	17	65,38	2
ASTURIAS	5	3	1	0	-	7	2	17	15	9	60,00	4	7	20	16	9	56,25	11
ILLES BALEARS	0	1	1	1	100,00	0	0	1	1	0	-	0	0	2	2	1	50,00	0
CANARIAS	6	9	11	2	18,18	4	2	7	8	3	37,50	1	8	16	19	5	26,32	5
LAS PALMAS	6	5	8	2	25,00	3	1	3	4	1	25,00	0	7	8	12	3	25,00	3
S.C. TENERIFE	0	4	3	0	-	1	1	4	4	2	50,00	1	1	8	7	2	28,57	2
CANTABRIA	0	0	0	0	-	0	0	0	0	0	-	0	0	0	0	0	-	0
CASTILLA Y LEÓN	1	6	7	7	100,00	0	0	20	17	15	88,24	3	1	26	24	22	91,67	3
ÁVILA	0	0	0	0	-	0	0	0	0	0	-	0	0	0	0	0	-	0
BURGOS	1	2	3	3	100,00	0	0	9	7	6	85,71	2	1	11	10	9	90,00	2
LEÓN	0	0	0	0	-	0	0	2	2	1	50,00	0	0	2	2	1	50,00	0
PALENCIA	0	0	0	0	-	0	0	0	0	0	-	0	0	0	0	0	-	0
SALAMANCA	0	4	4	4	100,00	0	0	9	8	8	100,00	1	0	13	12	12	100,00	1
SEGOVIA	0	0	0	0	-	0	0	0	0	0	-	0	0	0	0	0	-	0
SORIA	0	0	0	0	-	0	0	0	0	0	-	0	0	0	0	0	-	0
VALLADOLID	0	0	0	0	-	0	0	0	0	0	-	0	0	0	0	0	-	0
ZAMORA	0	0	0	0	-	0	0	0	0	0	-	0	0	0	0	0	-	0
CASTILLA-LA MANCHA	1	1	2	0	-	0	1	4	4	0	-	1	2	5	6	0	-	1
ALBACETE	1	1	2	0	-	0	1	2	2	0	-	1	2	3	4	0	-	1
CIUDAD REAL	0	0	0	0	-	0	0	0	0	0	-	0	0	0	0	0	-	0
CUENCA	0	0	0	0	-	0	0	0	0	0	-	0	0	0	0	0	-	0
GUADALAJARA	0	0	0	0	-	0	0	2	2	0	-	0	0	2	2	0	-	0
TOLEDO	0	0	0	0	-	0	0	0	0	0	-	0	0	0	0	0	-	0

(Continúa al dorso)

CC.AA. Y/O PROVINCIAS	SUBSIDIO DE MOVILIDAD Y COMPENSACIÓN PARA						ASISTENCIA SANITARIA Y PRESTACIÓN FARMACÉUTICA						TOTAL PRESTACIONES					
	PTE. AÑO ANT.	GASTOS DE TRANSPORTE (S.M.G.T.)				PTE. FINAL	PTE. AÑO ANT.	PARA MINUSVÁLIDOS (A.S.P.F.)				PTE. FINAL	PTE. AÑO ANT.	L I S M I				PTE. FINAL
		SOLC.	REST.	APRB. (nº y % C.R.)				SOLC.	REST.	APRB. (nº y % C.R.)				SOLC.	REST.	APRB. (nº y % C.R.)		
CATALUNYA	5	9	10	6	60,00	4	2	7	2	1	50,00	7	7	16	12	7	58,33	11
BARCELONA	4	9	9	6	66,67	4	1	5	1	1	100,00	5	5	14	10	7	70,00	9
GIRONA	0	0	0	0	-	0	0	0	0	0	-	0	0	0	0	0	-	0
LLEIDA	0	0	0	0	-	0	0	0	0	0	-	0	0	0	0	0	-	0
TARRAGONA	1	0	1	0	-	0	1	2	1	0	-	2	2	2	2	0	-	2
COMUNIDAD VALENCIANA	6	17	16	1	6,25	7	0	0	0	0	-	0	6	17	16	1	6,25	7
ALICANTE	2	1	3	0	-	0	0	0	0	0	-	0	2	1	3	0	-	0
CASTELLÓN	0	0	0	0	-	0	0	0	0	0	-	0	0	0	0	0	-	0
VALENCIA	4	16	13	1	7,69	7	0	0	0	0	-	0	4	16	13	1	7,69	7
EXTREMADURA	1	6	6	3	50,00	1	1	1	2	2	100,00	0	2	7	8	5	62,50	1
BADAJOS	0	2	2	1	50,00	0	0	1	1	1	100,00	0	0	3	3	2	66,67	0
CÁCERES	1	4	4	2	50,00	1	1	0	1	1	100,00	0	2	4	5	3	60,00	1
GALICIA	0	11	10	5	50,00	1	4	51	49	41	83,67	6	4	62	59	46	77,97	7
A CORUÑA	0	9	8	4	50,00	1	1	4	5	3	60,00	0	1	13	13	7	53,85	1
LUGO	0	0	0	0	-	0	0	1	1	1	100,00	0	0	1	1	1	100,00	0
OURENSE	0	1	1	0	-	0	1	23	19	13	68,42	5	1	24	20	13	65,00	5
PONTEVEDRA	0	1	1	1	100,00	0	2	23	24	24	100,00	1	2	24	25	25	100,00	1
MADRID	6	14	18	3	16,67	2	3	12	15	2	13,33	0	9	26	33	5	15,15	2
MURCIA	9	21	20	6	30,00	10	6	1	7	0	-	0	15	22	27	6	22,22	10
NAVARRA	0	3	3	3	100,00	0	0	5	4	2	50,00	1	0	8	7	5	71,43	1
PAÍS VASCO	2	23	20	5	25,00	5	12	6	15	11	73,33	3	14	29	35	16	45,71	8
ÁLAVA	0	1	1	1	100,00	0	0	1	1	1	100,00	0	0	2	2	2	100,00	0
GUIPÚZCOA	2	6	3	3	100,00	5	12	3	12	8	66,67	3	14	9	15	11	73,33	8
VIZCAYA	0	16	16	1	6,25	0	0	2	2	2	100,00	0	0	18	18	3	16,67	0
LA RIOJA	0	0	0	0	-	0	2	3	5	3	60,00	0	2	3	5	3	60,00	0
CEUTA	2	15	16	6	37,50	1	0	4	4	1	25,00	0	2	19	20	7	35,00	1
MELILLA	10	47	48	28	58,33	9	0	3	3	3	100,00	0	10	50	51	31	60,78	9
TOTAL ESTADO	72	259	263	86	32,70	68	70	268	293	149	50,85	45	142	527	556	235	42,27	113

2c REVISIONES DE OFICIO E INSTANCIA DE PARTE: DATOS DE LA GESTIÓN MENSUAL Y ANUAL

**PRESTACIONES DEL REAL DECRETO 383/1984, DE 1 DE FEBRERO (LISMI)
REVISIONES DE OFICIO E INSTANCIA DE PARTE EFECTUADAS DE SGIM
DATOS DE GESTIÓN CORRESPONDIENTES AL MES DE NOVIEMBRE DE 2006**

CC.AA. Y/O PROVINCIAS	REVISIONES EFECTUADAS					CAUSAS DE EXTINCIÓN DEL DERECHO					
	Modifica. Cuantía	Extinción Derecho	Suspensión		TOTAL	Recursos Propios	Prestación Incompatible	Pérdida Residencia	Fallecimiento	Grado y Baremo	TOTAL
			Act. Laboral	Otras							
ANDALUCÍA	9	69	1	19	98	15	31	0	23	0	69
ALMERÍA	4	14	0	19	37	0	10	0	4	0	14
CÁDIZ	0	4	0	0	4	0	4	0	0	0	4
CÓRDOBA	0	4	0	0	4	0	4	0	0	0	4
GRANADA	0	6	0	0	6	0	4	0	2	0	6
HUELVA	0	2	0	0	2	1	0	0	1	0	2
JAÉN	0	6	0	0	6	2	2	0	2	0	6
MÁLAGA	3	28	1	0	32	11	7	0	10	0	28
SEVILLA	2	5	0	0	7	1	0	0	4	0	5
ARAGÓN	0	5	0	0	5	0	4	0	1	0	5
HUESCA	0	4	0	0	4	0	3	0	1	0	4
TERUEL	0	1	0	0	1	0	1	0	0	0	1
ZARAGOZA	0	0	0	0	0	0	0	0	0	0	0
ASTURIAS	0	16	0	0	16	0	8	0	8	0	16
ILLES BALEARS	0	7	0	0	7	0	6	0	1	0	7
CANARIAS	0	3	0	0	3	0	2	0	1	0	3
LAS PALMAS	0	2	0	0	2	0	1	0	1	0	2
S.C. TENERIFE	0	1	0	0	1	0	1	0	0	0	1
CANTABRIA	0	0	0	0	0	0	0	0	0	0	0
CASTILLA Y LEÓN	0	34	0	0	34	2	17	2	13	0	34
ÁVILA	0	4	0	0	4	0	1	0	3	0	4
BURGOS	0	5	0	0	5	0	3	0	2	0	5
LEÓN	0	0	0	0	0	0	0	0	0	0	0
PALENCIA	0	4	0	0	4	2	0	0	2	0	4
SALAMANCA	0	4	0	0	4	0	3	0	1	0	4
SEGOVIA	0	6	0	0	6	0	3	1	2	0	6
SORIA	0	3	0	0	3	0	3	0	0	0	3
VALLADOLID	0	5	0	0	5	0	2	1	2	0	5
ZAMORA	0	3	0	0	3	0	2	0	1	0	3
CASTILLA-LA MANCHA	2	11	0	9	22	0	6	0	5	0	11
ALBACETE	2	3	0	2	7	0	2	0	1	0	3
CIUDAD REAL	0	4	0	0	4	0	2	0	2	0	4
CUENCA	0	4	0	7	11	0	2	0	2	0	4
GUADALAJARA	0	0	0	0	0	0	0	0	0	0	0
TOLEDO	0	0	0	0	0	0	0	0	0	0	0

(Continúa al dorso)

CC.AA. Y/O PROVINCIAS	REVISIONES EFECTUADAS				CAUSAS DE EXTINCIÓN DEL DERECHO						
	Modifica. Cuantía	Extinción Derecho	Suspensión		TOTAL	Recursos Propios	Prestación Incompatible	Pérdida Residencia	Fallecimiento	Grado y Baremo	TOTAL
			Act. Laboral	Otras							
CATALUNYA	0	0	0	0	0	0	0	0	0	0	0
BARCELONA	0	0	0	0	0	0	0	0	0	0	0
GIRONA	0	0	0	0	0	0	0	0	0	0	0
LLEIDA	0	0	0	0	0	0	0	0	0	0	0
TARRAGONA	0	0	0	0	0	0	0	0	0	0	0
COMUNIDAD VALENCIANA	0	30	0	0	30	0	19	0	11	0	30
ALICANTE	0	22	0	0	22	0	14	0	8	0	22
CASTELLÓN	0	4	0	0	4	0	4	0	0	0	4
VALENCIA	0	4	0	0	4	0	1	0	3	0	4
EXTREMADURA	0	15	0	0	15	0	8	0	7	0	15
BADAJOS	0	15	0	0	15	0	8	0	7	0	15
CÁCERES	0	0	0	0	0	0	0	0	0	0	0
GALICIA	2	19	0	0	21	0	11	2	6	0	19
A CORUÑA	0	0	0	0	0	0	0	0	0	0	0
LUGO	0	0	0	0	0	0	0	0	0	0	0
OURENSE	0	6	0	0	6	0	4	2	0	0	6
PONTEVEDRA	2	13	0	0	15	0	7	0	6	0	13
MADRID	0	13	0	0	13	0	8	0	5	0	13
MURCIA	1	32	1	0	34	0	22	0	10	0	32
NAVARRA	0	8	0	0	8	0	5	0	3	0	8
PAÍS VASCO	0	0	0	0	0	0	0	0	0	0	0
ÁLAVA	0	0	0	0	0	0	0	0	0	0	0
GUIPÚZCOA	0	0	0	0	0	0	0	0	0	0	0
VIZCAYA	0	0	0	0	0	0	0	0	0	0	0
LA RIOJA	0	2	0	0	2	0	2	0	0	0	2
CEUTA	0	0	1	0	1	0	0	0	0	0	0
MELILLA	0	0	0	0	0	0	0	0	0	0	0

TOTAL ESTADO	14	264	3	28	309	17	149	4	94	0	264
--------------	----	-----	---	----	-----	----	-----	---	----	---	-----

**PRESTACIONES DEL REAL DECRETO 383/1984, DE 1 DE FEBRERO (LISMI)
REVISIONES DE OFICIO E INSTANCIA DE PARTE EFECTUADAS EN SATP
DATOS DE GESTIÓN CORRESPONDIENTES AL MES DE NOVIEMBRE DE 2006**

CC.AA. Y/O PROVINCIAS	REVISIONES EFECTUADAS			CAUSAS DE EXTINCIÓN DEL DERECHO							
	Extinción	Suspensión	TOTAL	Recursos	Prestación	Ingreso	Pérdida	Fallecimiento	Grado y	Alta	TOTAL
	Derecho			Propios	Incompatible	Centro	Residencia		Baremo	S.S.	
ANDALUCÍA	10	0	10	1	3	0	0	6	0	0	10
ALMERÍA	0	0	0	0	0	0	0	0	0	0	0
CÁDIZ	1	0	1	0	0	0	0	1	0	0	1
CÓRDOBA	0	0	0	0	0	0	0	0	0	0	0
GRANADA	1	0	1	0	1	0	0	0	0	0	1
HUELVA	0	0	0	0	0	0	0	0	0	0	0
JAÉN	0	0	0	0	0	0	0	0	0	0	0
MÁLAGA	6	0	6	0	2	0	0	4	0	0	6
SEVILLA	2	0	2	1	0	0	0	1	0	0	2
ARAGÓN	0	0	0	0	0	0	0	0	0	0	0
HUESCA	0	0	0	0	0	0	0	0	0	0	0
TERUEL	0	0	0	0	0	0	0	0	0	0	0
ZARAGOZA	0	0	0	0	0	0	0	0	0	0	0
ASTURIAS	4	0	4	0	0	0	0	4	0	0	4
ILLES BALEARS	1	0	1	0	1	0	0	0	0	0	1
CANARIAS	1	0	1	0	0	0	0	1	0	0	1
LAS PALMAS	1	0	1	0	0	0	0	1	0	0	1
S.C. TENERIFE	0	0	0	0	0	0	0	0	0	0	0
CANTABRIA	0	0	0	0	0	0	0	0	0	0	0
CASTILLA Y LEÓN	10	0	10	0	4	0	0	6	0	0	10
ÁVILA	2	0	2	0	1	0	0	1	0	0	2
BURGOS	3	0	3	0	2	0	0	1	0	0	3
LEÓN	0	0	0	0	0	0	0	0	0	0	0
PALENCIA	0	0	0	0	0	0	0	0	0	0	0
SALAMANCA	0	0	0	0	0	0	0	0	0	0	0
SEGOVIA	1	0	1	0	0	0	0	1	0	0	1
SORIA	0	0	0	0	0	0	0	0	0	0	0
VALLADOLID	4	0	4	0	1	0	0	3	0	0	4
ZAMORA	0	0	0	0	0	0	0	0	0	0	0
CASTILLA-LA MANCHA	2	0	2	0	1	0	0	1	0	0	2
ALBACETE	0	0	0	0	0	0	0	0	0	0	0
CIUDAD REAL	2	0	2	0	1	0	0	1	0	0	2
CUENCA	0	0	0	0	0	0	0	0	0	0	0
GUADALAJARA	0	0	0	0	0	0	0	0	0	0	0
TOLEDO	0	0	0	0	0	0	0	0	0	0	0

(Continúa al dorso)

CC.AA. Y/O PROVINCIAS	REVISIONES EFECTUADAS			CAUSAS DE EXTINCIÓN DEL DERECHO							
	Extinción	Suspensión	TOTAL	Recursos	Prestación	Ingreso	Pérdida	Fallecimiento	Grado y	Alta	TOTAL
	Derecho			Propios	Incompatible	Centro	Residencia		Baremo	S.S.	
CATALUNYA	0	0	0	0	0	0	0	0	0	0	0
BARCELONA	0	0	0	0	0	0	0	0	0	0	0
GIRONA	0	0	0	0	0	0	0	0	0	0	0
LLEIDA	0	0	0	0	0	0	0	0	0	0	0
TARRAGONA	0	0	0	0	0	0	0	0	0	0	0
COMUNIDAD VALENCIANA	3	0	3	0	1	0	0	2	0	0	3
ALICANTE	0	0	0	0	0	0	0	0	0	0	0
CASTELLÓN	0	0	0	0	0	0	0	0	0	0	0
VALENCIA	3	0	3	0	1	0	0	2	0	0	3
EXTREMADURA	7	0	7	4	1	1	0	1	0	0	7
BADAJOS	7	0	7	4	1	1	0	1	0	0	7
CÁCERES	0	0	0	0	0	0	0	0	0	0	0
GALICIA	4	0	4	0	1	0	0	3	0	0	4
A CORUÑA	0	0	0	0	0	0	0	0	0	0	0
LUGO	0	0	0	0	0	0	0	0	0	0	0
OURENSE	0	0	0	0	0	0	0	0	0	0	0
PONTEVEDRA	4	0	4	0	1	0	0	3	0	0	4
MADRID	1	0	1	0	0	0	0	1	0	0	1
MURCIA	6	0	6	0	2	0	0	4	0	0	6
NAVARRA	3	0	3	0	1	0	0	2	0	0	3
PAÍS VASCO	0	0	0	0	0	0	0	0	0	0	0
ÁLAVA	0	0	0	0	0	0	0	0	0	0	0
GUIPÚZCOA	0	0	0	0	0	0	0	0	0	0	0
VIZCAYA	0	0	0	0	0	0	0	0	0	0	0
LA RIOJA	0	0	0	0	0	0	0	0	0	0	0
CEUTA	0	0	0	0	0	0	0	0	0	0	0
MELILLA	0	0	0	0	0	0	0	0	0	0	0
TOTAL ESTADO	52	0	52	5	15	1	0	31	0	0	52

**PRESTACIONES DEL REAL DECRETO 383/1984, DE 1 DE FEBRERO (LISMI)
REVISIONES DE OFICIO E INSTANCIA DE PARTE EFECTUADAS EN SMTG
DATOS DE GESTIÓN CORRESPONDIENTES AL MES DE NOVIEMBRE DE 2006**

CC.AA. Y/O PROVINCIAS	REVISIONES EFECTUADAS			CAUSAS DE EXTINCIÓN DEL DERECHO								
	Extinción	Suspensión	TOTAL	Recursos	Recursos	Prestación	Ingreso	Pérdida	Fallecimiento	Grado y	Alta	TOTAL
	Derecho			Propios	Familiares	Incompatible	Centro	Residencia		Baremo	S.S.	
ANDALUCÍA	8	0	8	3	0	4	0	0	1	0	0	8
ALMERÍA	2	0	2	0	0	2	0	0	0	0	0	2
CÁDIZ	1	0	1	1	0	0	0	0	0	0	0	1
CÓRDOBA	2	0	2	0	0	2	0	0	0	0	0	2
GRANADA	0	0	0	0	0	0	0	0	0	0	0	0
HUELVA	0	0	0	0	0	0	0	0	0	0	0	0
JAÉN	0	0	0	0	0	0	0	0	0	0	0	0
MÁLAGA	0	0	0	0	0	0	0	0	0	0	0	0
SEVILLA	3	0	3	2	0	0	0	0	1	0	0	3
ARAGÓN	0	0	0	0	0	0	0	0	0	0	0	0
HUESCA	0	0	0	0	0	0	0	0	0	0	0	0
TERUEL	0	0	0	0	0	0	0	0	0	0	0	0
ZARAGOZA	0	0	0	0	0	0	0	0	0	0	0	0
ASTURIAS	5	0	5	0	3	0	0	0	2	0	0	5
ILLES BALEARS	1	0	1	0	0	0	0	0	1	0	0	1
CANARIAS	0	1	1	0	0	0	0	0	0	0	0	0
LAS PALMAS	0	1	1	0	0	0	0	0	0	0	0	0
S.C. TENERIFE	0	0	0	0	0	0	0	0	0	0	0	0
CANTABRIA	0	0	0	0	0	0	0	0	0	0	0	0
CASTILLA Y LEÓN	3	0	3	0	0	0	0	0	3	0	0	3
ÁVILA	1	0	1	0	0	0	0	0	1	0	0	1
BURGOS	0	0	0	0	0	0	0	0	0	0	0	0
LEÓN	0	0	0	0	0	0	0	0	0	0	0	0
PALENCIA	0	0	0	0	0	0	0	0	0	0	0	0
SALAMANCA	1	0	1	0	0	0	0	0	1	0	0	1
SEGOVIA	1	0	1	0	0	0	0	0	1	0	0	1
SORIA	0	0	0	0	0	0	0	0	0	0	0	0
VALLADOLID	0	0	0	0	0	0	0	0	0	0	0	0
ZAMORA	0	0	0	0	0	0	0	0	0	0	0	0
CASTILLA-LA MANCHA	2	0	2	0	0	0	0	1	1	0	0	2
ALBACETE	0	0	0	0	0	0	0	0	0	0	0	0
CIUDAD REAL	2	0	2	0	0	0	0	1	1	0	0	2
CUENCA	0	0	0	0	0	0	0	0	0	0	0	0
GUADALAJARA	0	0	0	0	0	0	0	0	0	0	0	0
TOLEDO	0	0	0	0	0	0	0	0	0	0	0	0

(Continúa al dorso)

CC.AA. Y/O PROVINCIAS	REVISIONES EFECTUADAS			CAUSAS DE EXTINCIÓN DEL DERECHO								
	Extinción	Suspensión	TOTAL	Recursos	Recursos	Prestación	Ingreso	Pérdida	Fallecimiento	Grado y	Alta	TOTAL
	Derecho			Propios	Familiares	Incompatible	Centro	Residencia		Baremo	S.S.	
CATALUNYA	0	0	0	0	0	0	0	0	0	0	0	0
BARCELONA	0	0	0	0	0	0	0	0	0	0	0	0
GIRONA	0	0	0	0	0	0	0	0	0	0	0	0
LLEIDA	0	0	0	0	0	0	0	0	0	0	0	0
TARRAGONA	0	0	0	0	0	0	0	0	0	0	0	0
COMUNIDAD VALENCIANA	0	0	0	0	0	0	0	0	0	0	0	0
ALICANTE	0	0	0	0	0	0	0	0	0	0	0	0
CASTELLÓN	0	0	0	0	0	0	0	0	0	0	0	0
VALENCIA	0	0	0	0	0	0	0	0	0	0	0	0
EXTREMADURA	4	0	4	2	0	0	0	0	2	0	0	4
BADAJOS	4	0	4	2	0	0	0	0	2	0	0	4
CÁCERES	0	0	0	0	0	0	0	0	0	0	0	0
GALICIA	3	0	3	1	1	1	0	0	0	0	0	3
A CORUÑA	0	0	0	0	0	0	0	0	0	0	0	0
LUGO	0	0	0	0	0	0	0	0	0	0	0	0
OURENSE	0	0	0	0	0	0	0	0	0	0	0	0
PONTEVEDRA	3	0	3	1	1	1	0	0	0	0	0	3
MADRID	0	0	0	0	0	0	0	0	0	0	0	0
MURCIA	5	0	5	0	0	0	0	0	5	0	0	5
NAVARRA	0	0	0	0	0	0	0	0	0	0	0	0
PAÍS VASCO	0	0	0	0	0	0	0	0	0	0	0	0
ÁLAVA	0	0	0	0	0	0	0	0	0	0	0	0
GUIPÚZCOA	0	0	0	0	0	0	0	0	0	0	0	0
VIZCAYA	0	0	0	0	0	0	0	0	0	0	0	0
LA RIOJA	0	0	0	0	0	0	0	0	0	0	0	0
CEUTA	0	0	0	0	0	0	0	0	0	0	0	0
MELILLA	1	0	1	0	0	0	0	0	1	0	0	1
TOTAL ESTADO	32	1	33	6	4	5	0	1	16	0	0	32

**PRESTACIONES DEL REAL DECRETO 383/1984, DE 1 DE FEBRERO (LISMI)
REVISIONES DE OFICIO E INSTANCIA DE PARTE EFECTUADAS EN ASPF
DATOS DE GESTIÓN CORRESPONDIENTES AL MES DE NOVIEMBRE DE 2006**

CC.AA. Y/O PROVINCIAS	REVISIONES EFECTUADAS			CAUSAS DE EXTINCIÓN DEL DERECHO					
	Extinción Derecho	Suspensión	TOTAL	Prestación Incompatible	Pérdida Residencia	Fallecimiento	Grado y Baremo	Alta S.S.	TOTAL
	ANDALUCÍA	20	0	20	3	0	3	0	14
ALMERÍA	1	0	1	0	0	1	0	0	1
CÁDIZ	0	0	0	0	0	0	0	0	0
CÓRDOBA	0	0	0	0	0	0	0	0	0
GRANADA	2	0	2	1	0	1	0	0	2
HUELVA	13	0	13	0	0	1	0	12	13
JAÉN	2	0	2	0	0	0	0	2	2
MÁLAGA	2	0	2	2	0	0	0	0	2
SEVILLA	0	0	0	0	0	0	0	0	0
ARAGÓN	1	0	1	1	0	0	0	0	1
HUESCA	1	0	1	1	0	0	0	0	1
TERUEL	0	0	0	0	0	0	0	0	0
ZARAGOZA	0	0	0	0	0	0	0	0	0
ASTURIAS	3	0	3	3	0	0	0	0	3
ILLES BALEARS	0	0	0	0	0	0	0	0	0
CANARIAS	0	0	0	0	0	0	0	0	0
LAS PALMAS	0	0	0	0	0	0	0	0	0
S.C. TENERIFE	0	0	0	0	0	0	0	0	0
CANTABRIA	0	0	0	0	0	0	0	0	0
CASTILLA Y LEÓN	2	0	2	0	0	2	0	0	2
ÁVILA	0	0	0	0	0	0	0	0	0
BURGOS	0	0	0	0	0	0	0	0	0
LEÓN	0	0	0	0	0	0	0	0	0
PALENCIA	1	0	1	0	0	1	0	0	1
SALAMANCA	0	0	0	0	0	0	0	0	0
SEGOVIA	1	0	1	0	0	1	0	0	1
SORIA	0	0	0	0	0	0	0	0	0
VALLADOLID	0	0	0	0	0	0	0	0	0
ZAMORA	0	0	0	0	0	0	0	0	0
CASTILLA-LA MANCHA	1	0	1	0	0	0	0	1	1
ALBACETE	0	0	0	0	0	0	0	0	0
CIUDAD REAL	1	0	1	0	0	0	0	1	1
CUENCA	0	0	0	0	0	0	0	0	0
GUADALAJARA	0	0	0	0	0	0	0	0	0
TOLEDO	0	0	0	0	0	0	0	0	0

(Continúa al dorso)

CC.AA. Y/O PROVINCIAS	REVISIONES EFECTUADAS			CAUSAS DE EXTINCIÓN DEL DERECHO					
	Extinción Derecho	Suspensión	TOTAL	Prestación Incompatible	Pérdida Residencia	Fallecimiento	Grado y Baremo	Alta S.S.	TOTAL
CATALUNYA	0	0	0	0	0	0	0	0	0
BARCELONA	0	0	0	0	0	0	0	0	0
GIRONA	0	0	0	0	0	0	0	0	0
LLEIDA	0	0	0	0	0	0	0	0	0
TARRAGONA	0	0	0	0	0	0	0	0	0
COMUNIDAD VALENCIANA	0	0	0	0	0	0	0	0	0
ALICANTE	0	0	0	0	0	0	0	0	0
CASTELLÓN	0	0	0	0	0	0	0	0	0
VALENCIA	0	0	0	0	0	0	0	0	0
EXTREMADURA	1	0	1	0	0	1	0	0	1
BADAJOS	1	0	1	0	0	1	0	0	1
CÁCERES	0	0	0	0	0	0	0	0	0
GALICIA	8	0	8	2	1	5	0	0	8
A CORUÑA	0	0	0	0	0	0	0	0	0
LUGO	0	0	0	0	0	0	0	0	0
OURENSE	2	0	2	1	1	0	0	0	2
PONTEVEDRA	6	0	6	1	0	5	0	0	6
MADRID	3	0	3	0	0	3	0	0	3
MURCIA	6	0	6	1	0	5	0	0	6
NAVARRA	2	0	2	1	0	1	0	0	2
PAÍS VASCO	0	0	0	0	0	0	0	0	0
ÁLAVA	0	0	0	0	0	0	0	0	0
GUIPÚZCOA	0	0	0	0	0	0	0	0	0
VIZCAYA	0	0	0	0	0	0	0	0	0
LA RIOJA	1	0	1	0	0	1	0	0	1
CEUTA	4	0	4	0	0	1	0	3	4
MELILLA	0	0	0	0	0	0	0	0	0
TOTAL ESTADO	52	0	52	11	1	22	0	18	52

PRESTACIONES DEL REAL DECRETO 383/1984, DE 1 DE FEBRERO (LISMI)
TOTAL REVISIONES DE OFICIO E INSTANCIA DE PARTE EFECTUADAS
DATOS DE GESTIÓN CORRESPONDIENTES AL MES DE NOVIEMBRE DE 2006

CC.AA. Y/O PROVINCIAS	REVISIONES EFECTUADAS				CAUSAS DE EXTINCIÓN DEL DERECHO									
	Modifica. Cuantía	Extinción Derecho	Suspensión		TOTAL	Recursos Propios	Recursos Familiares	Prestación Incompatible	Ingreso Centro	Pérdida Residencia	Fallecimiento	Grado y Baremo	Alta S.S.	TOTAL
			Act. Laboral	Otras										
ANDALUCÍA	9	107	1	19	136	19	0	41	0	0	33	0	14	107
ALMERÍA	4	17	0	19	40	0	0	12	0	0	5	0	0	17
CÁDIZ	0	6	0	0	6	1	0	4	0	0	1	0	0	6
CÓRDOBA	0	6	0	0	6	0	0	6	0	0	0	0	0	6
GRANADA	0	9	0	0	9	0	0	6	0	0	3	0	0	9
HUELVA	0	15	0	0	15	1	0	0	0	0	2	0	12	15
JAÉN	0	8	0	0	8	2	0	2	0	0	2	0	2	8
MÁLAGA	3	36	1	0	40	11	0	11	0	0	14	0	0	36
SEVILLA	2	10	0	0	12	4	0	0	0	0	6	0	0	10
ARAGÓN	0	6	0	0	6	0	0	5	0	0	1	0	0	6
HUESCA	0	5	0	0	5	0	0	4	0	0	1	0	0	5
TERUEL	0	1	0	0	1	0	0	1	0	0	0	0	0	1
ZARAGOZA	0	0	0	0	0	0	0	0	0	0	0	0	0	0
ASTURIAS	0	28	0	0	28	0	3	11	0	0	14	0	0	28
ILLES BALEARS	0	9	0	0	9	0	0	7	0	0	2	0	0	9
CANARIAS	0	4	0	1	5	0	0	2	0	0	2	0	0	4
LAS PALMAS	0	3	0	1	4	0	0	1	0	0	2	0	0	3
S.C. TENERIFE	0	1	0	0	1	0	0	1	0	0	0	0	0	1
CANTABRIA	0	0	0	0	0	0	0	0	0	0	0	0	0	0
CASTILLA Y LEÓN	0	49	0	0	49	2	0	21	0	2	24	0	0	49
ÁVILA	0	7	0	0	7	0	0	2	0	0	5	0	0	7
BURGOS	0	8	0	0	8	0	0	5	0	0	3	0	0	8
LEÓN	0	0	0	0	0	0	0	0	0	0	0	0	0	0
PALENCIA	0	5	0	0	5	2	0	0	0	0	3	0	0	5
SALAMANCA	0	5	0	0	5	0	0	3	0	0	2	0	0	5
SEGOVIA	0	9	0	0	9	0	0	3	0	1	5	0	0	9
SORIA	0	3	0	0	3	0	0	3	0	0	0	0	0	3
VALLADOLID	0	9	0	0	9	0	0	3	0	1	5	0	0	9
ZAMORA	0	3	0	0	3	0	0	2	0	0	1	0	0	3
CASTILLA-LA MANCHA	2	16	0	9	27	0	0	7	0	1	7	0	1	16
ALBACETE	2	3	0	2	7	0	0	2	0	0	1	0	0	3
CIUDAD REAL	0	9	0	0	9	0	0	3	0	1	4	0	1	9
CUENCA	0	4	0	7	11	0	0	2	0	0	2	0	0	4
GUADALAJARA	0	0	0	0	0	0	0	0	0	0	0	0	0	0
TOLEDO	0	0	0	0	0	0	0	0	0	0	0	0	0	0

(Continúa al dorso)

CC.AA. Y/O PROVINCIAS	REVISIONES EFECTUADAS				CAUSAS DE EXTINCIÓN DEL DERECHO									
	Modifica. Cuantía	Extinción Derecho	Suspensión		TOTAL	Recursos Propios	Recursos Familiares	Prestación Incompatible	Ingreso Centro	Pérdida Residencia	Fallecimiento	Grado y Baremo	Alta S.S.	TOTAL
			Act. Laboral	Otras										
CATALUNYA	0	0	0	0	0	0	0	0	0	0	0	0	0	0
BARCELONA	0	0	0	0	0	0	0	0	0	0	0	0	0	0
GIRONA	0	0	0	0	0	0	0	0	0	0	0	0	0	0
LLEIDA	0	0	0	0	0	0	0	0	0	0	0	0	0	0
TARRAGONA	0	0	0	0	0	0	0	0	0	0	0	0	0	0
COMUNIDAD VALENCIANA	0	33	0	0	33	0	0	20	0	0	13	0	0	33
ALICANTE	0	22	0	0	22	0	0	14	0	0	8	0	0	22
CASTELLÓN	0	4	0	0	4	0	0	4	0	0	0	0	0	4
VALENCIA	0	7	0	0	7	0	0	2	0	0	5	0	0	7
EXTREMADURA	0	27	0	0	27	6	0	9	1	0	11	0	0	27
BADAJOS	0	27	0	0	27	6	0	9	1	0	11	0	0	27
CÁCERES	0	0	0	0	0	0	0	0	0	0	0	0	0	0
GALICIA	2	34	0	0	36	1	1	15	0	3	14	0	0	34
A CORUÑA	0	0	0	0	0	0	0	0	0	0	0	0	0	0
LUGO	0	0	0	0	0	0	0	0	0	0	0	0	0	0
OURENSE	0	8	0	0	8	0	0	5	0	3	0	0	0	8
PONTEVEDRA	2	26	0	0	28	1	1	10	0	0	14	0	0	26
MADRID	0	17	0	0	17	0	0	8	0	0	9	0	0	17
MURCIA	1	49	1	0	51	0	0	25	0	0	24	0	0	49
NAVARRA	0	13	0	0	13	0	0	7	0	0	6	0	0	13
PAÍS VASCO	0	0	0	0	0	0	0	0	0	0	0	0	0	0
ÁLAVA	0	0	0	0	0	0	0	0	0	0	0	0	0	0
GUIPÚZCOA	0	0	0	0	0	0	0	0	0	0	0	0	0	0
VIZCAYA	0	0	0	0	0	0	0	0	0	0	0	0	0	0
LA RIOJA	0	3	0	0	3	0	0	2	0	0	1	0	0	3
CEUTA	0	4	1	0	5	0	0	0	0	0	1	0	3	4
MELILLA	0	1	0	0	1	0	0	0	0	0	1	0	0	1
TOTAL ESTADO	14	400	3	29	446	28	4	180	1	6	163	0	18	400

**PRESTACIONES DEL REAL DECRETO 383/1984, DE 1 DE OCTUBRE (LISMI)
REVISIONES DE OFICIO E INSTANCIA DE PARTE EFECTUADAS DE SGIM
DATOS DE GESTIÓN CORRESPONDIENTES AL AÑO 2006 HASTA NOVIEMBRE**

CC.AA. Y/O PROVINCIAS	REVISIONES EFECTUADAS					CAUSAS DE EXTINCIÓN DEL DERECHO					
	Modifica. Cuantía	Extinción Derecho	Suspensión		TOTAL	Recursos Propios	Prestación Incompatible	Pérdida Residencia	Fallecimiento	Grado y Baremo	TOTAL
			Act. Laboral	Otras							
ANDALUCÍA	59	1.461	44	214	1.778	376	624	23	438	0	1.461
ALMERÍA	23	281	2	81	387	18	169	0	94	0	281
CÁDIZ	0	87	3	28	118	17	56	0	14	0	87
CÓRDOBA	6	156	22	4	188	35	77	3	41	0	156
GRANADA	2	92	0	1	95	0	54	9	29	0	92
HUELVA	1	89	0	0	90	27	33	0	29	0	89
JAÉN	0	110	1	0	111	27	59	2	22	0	110
MÁLAGA	15	498	13	100	626	210	105	9	174	0	498
SEVILLA	12	148	3	0	163	42	71	0	35	0	148
ARAGÓN	0	51	2	0	53	1	26	0	24	0	51
HUESCA	0	39	2	0	41	1	19	0	19	0	39
TERUEL	0	10	0	0	10	0	6	0	4	0	10
ZARAGOZA	0	2	0	0	2	0	1	0	1	0	2
ASTURIAS	15	218	1	0	234	6	133	0	79	0	218
ILLES BALEARS	0	54	0	5	59	0	34	1	19	0	54
CANARIAS	0	33	0	1	34	2	22	0	9	0	33
LAS PALMAS	0	13	0	0	13	1	9	0	3	0	13
S.C. TENERIFE	0	20	0	1	21	1	13	0	6	0	20
CANTABRIA	0	0	0	0	0	0	0	0	0	0	0
CASTILLA Y LEÓN	1	291	2	1	295	2	163	3	123	0	291
ÁVILA	0	30	0	0	30	0	14	0	16	0	30
BURGOS	1	33	1	0	35	0	19	1	13	0	33
LEÓN	0	0	0	0	0	0	0	0	0	0	0
PALENCIA	0	4	0	0	4	2	0	0	2	0	4
SALAMANCA	0	99	1	1	101	0	62	0	37	0	99
SEGOVIA	0	30	0	0	30	0	15	1	14	0	30
SORIA	0	34	0	0	34	0	17	0	17	0	34
VALLADOLID	0	5	0	0	5	0	2	1	2	0	5
ZAMORA	0	56	0	0	56	0	34	0	22	0	56
CASTILLA-LA MANCHA	2	13	0	9	24	0	8	0	5	0	13
ALBACETE	2	3	0	2	7	0	2	0	1	0	3
CIUDAD REAL	0	4	0	0	4	0	2	0	2	0	4
CUENCA	0	4	0	7	11	0	2	0	2	0	4
GUADALAJARA	0	0	0	0	0	0	0	0	0	0	0
TOLEDO	0	2	0	0	2	0	2	0	0	0	2

(Continúa al dorso)

CC.AA. Y/O PROVINCIAS	REVISIONES EFECTUADAS				CAUSAS DE EXTINCIÓN DEL DERECHO						
	Modifica. Cuantía	Extinción Derecho	Suspensión SGIM		TOTAL	Recursos Propios	Prestación Incompatible	Pérdida Residencia	Fallecimiento	Grado y Baremo	TOTAL
			Act. Laboral	Otras							
CATALUNYA	0	0	0	0	0	0	0	0	0	0	0
BARCELONA	0	0	0	0	0	0	0	0	0	0	0
GIRONA	0	0	0	0	0	0	0	0	0	0	0
LLEIDA	0	0	0	0	0	0	0	0	0	0	0
TARRAGONA	0	0	0	0	0	0	0	0	0	0	0
COMUNIDAD VALENCIANA	3	516	6	48	573	52	236	4	224	0	516
ALICANTE	0	318	5	32	355	6	169	4	139	0	318
CASTELLÓN	1	58	0	16	75	0	30	0	28	0	58
VALENCIA	2	140	1	0	143	46	37	0	57	0	140
EXTREMADURA	0	322	2	0	324	1	192	1	128	0	322
BADAJOS	0	193	2	0	195	0	115	1	77	0	193
CÁCERES	0	129	0	0	129	1	77	0	51	0	129
GALICIA	6	128	2	6	142	1	90	3	34	0	128
A CORUÑA	0	0	0	0	0	0	0	0	0	0	0
LUGO	1	13	0	0	14	0	12	0	1	0	13
OURENSE	0	23	1	3	27	1	15	3	4	0	23
PONTEVEDRA	5	92	1	3	101	0	63	0	29	0	92
MADRID	0	219	4	0	223	1	136	0	82	0	219
MURCIA	62	642	4	75	783	12	395	1	234	0	642
NAVARRA	0	65	0	0	65	3	27	3	28	4	65
PAÍS VASCO	0	52	0	0	52	13	20	0	19	0	52
ÁLAVA	0	0	0	0	0	0	0	0	0	0	0
GUIPÚZCOA	0	0	0	0	0	0	0	0	0	0	0
VIZCAYA	0	52	0	0	52	13	20	0	19	0	52
LA RIOJA	0	30	0	0	30	6	13	0	11	0	30
CEUTA	0	22	1	1	24	0	16	1	5	0	22
MELILLA	0	32	2	3	37	2	18	1	11	0	32

TOTAL ESTADO	148	4.149	70	363	4.730	478	2.153	41	1.473	4	4.149
--------------	-----	-------	----	-----	-------	-----	-------	----	-------	---	-------

**PRESTACIONES DEL REAL DECRETO 383/1984, DE 1 DE OCTUBRE (LISMI)
REVISIONES DE OFICIO E INSTANCIA DE PARTE EFECTUADAS EN SATP
DATOS DE GESTIÓN CORRESPONDIENTES AL AÑO 2006 HASTA NOVIEMBRE**

CC.AA. Y/O PROVINCIAS	REVISIONES EFECTUADAS			CAUSAS DE EXTINCIÓN DEL DERECHO							
	Extinción	Suspensión	TOTAL	Recursos	Prestación	Ingreso	Pérdida	Fallecimiento	Grado y	Alta	TOTAL
	Derecho			Propios	Incompatible	Centro	Residencia		Baremo	S.S.	
ANDALUCÍA	402	50	452	102	145	12	16	127	0	0	402
ALMERÍA	52	11	63	11	22	0	0	19	0	0	52
CÁDIZ	26	10	36	12	10	1	0	3	0	0	26
CÓRDOBA	44	7	51	9	21	1	0	13	0	0	44
GRANADA	24	1	25	1	15	0	1	7	0	0	24
HUELVA	17	0	17	2	12	0	0	3	0	0	17
JAÉN	39	0	39	15	16	0	0	8	0	0	39
MÁLAGA	153	21	174	38	24	10	15	66	0	0	153
SEVILLA	47	0	47	14	25	0	0	8	0	0	47
ARAGÓN	7	0	7	0	2	0	0	5	0	0	7
HUESCA	5	0	5	0	1	0	0	4	0	0	5
TERUEL	2	0	2	0	1	0	0	1	0	0	2
ZARAGOZA	0	0	0	0	0	0	0	0	0	0	0
ASTURIAS	43	0	43	10	13	5	0	15	0	0	43
ILLES BALEARS	4	0	4	0	2	0	0	2	0	0	4
CANARIAS	13	0	13	0	7	1	0	5	0	0	13
LAS PALMAS	4	0	4	0	1	0	0	3	0	0	4
S.C. TENERIFE	9	0	9	0	6	1	0	2	0	0	9
CANTABRIA	0	0	0	0	0	0	0	0	0	0	0
CASTILLA Y LEÓN	70	0	70	0	31	6	0	33	0	0	70
ÁVILA	12	0	12	0	6	0	0	6	0	0	12
BURGOS	7	0	7	0	5	0	0	2	0	0	7
LEÓN	0	0	0	0	0	0	0	0	0	0	0
PALENCIA	0	0	0	0	0	0	0	0	0	0	0
SALAMANCA	25	0	25	0	8	6	0	11	0	0	25
SEGOVIA	6	0	6	0	2	0	0	4	0	0	6
SORIA	5	0	5	0	3	0	0	2	0	0	5
VALLADOLID	4	0	4	0	1	0	0	3	0	0	4
ZAMORA	11	0	11	0	6	0	0	5	0	0	11
CASTILLA-LA MANCHA	2	0	2	0	1	0	0	1	0	0	2
ALBACETE	0	0	0	0	0	0	0	0	0	0	0
CIUDAD REAL	2	0	2	0	1	0	0	1	0	0	2
CUENCA	0	0	0	0	0	0	0	0	0	0	0
GUADALAJARA	0	0	0	0	0	0	0	0	0	0	0
TOLEDO	0	0	0	0	0	0	0	0	0	0	0

(Continúa al dorso)

CC.AA. Y/O PROVINCIAS	REVISIONES EFECTUADAS			CAUSAS DE EXTINCIÓN DEL DERECHO							
	Extinción	Suspensión	TOTAL	Recursos	Prestación	Ingreso	Pérdida	Fallecimiento	Grado y	Alta	TOTAL
	Derecho			Propios	Incompatible	Centro	Residencia		Baremo	S.S.	
CATALUNYA	0	0	0	0	0	0	0	0	0	0	0
BARCELONA	0	0	0	0	0	0	0	0	0	0	0
GIRONA	0	0	0	0	0	0	0	0	0	0	0
LLEIDA	0	0	0	0	0	0	0	0	0	0	0
TARRAGONA	0	0	0	0	0	0	0	0	0	0	0
COMUNIDAD VALENCIANA	49	0	49	11	10	0	0	28	0	0	49
ALICANTE	0	0	0	0	0	0	0	0	0	0	0
CASTELLÓN	9	0	9	0	2	0	0	7	0	0	9
VALENCIA	40	0	40	11	8	0	0	21	0	0	40
EXTREMADURA	46	0	46	8	12	1	1	24	0	0	46
BADAJOS	34	0	34	4	10	1	0	19	0	0	34
CÁCERES	12	0	12	4	2	0	1	5	0	0	12
GALICIA	21	0	21	0	10	0	1	10	0	0	21
A CORUÑA	0	0	0	0	0	0	0	0	0	0	0
LUGO	0	0	0	0	0	0	0	0	0	0	0
OURENSE	5	0	5	0	1	0	1	3	0	0	5
PONTEVEDRA	16	0	16	0	9	0	0	7	0	0	16
MADRID	36	0	36	0	18	3	0	15	0	0	36
MURCIA	72	6	78	17	11	0	0	44	0	0	72
NAVARRA	18	0	18	0	8	0	0	10	0	0	18
PAÍS VASCO	4	0	4	1	2	0	0	1	0	0	4
ÁLAVA	0	0	0	0	0	0	0	0	0	0	0
GUIPÚZCOA	0	0	0	0	0	0	0	0	0	0	0
VIZCAYA	4	0	4	1	2	0	0	1	0	0	4
LA RIOJA	4	0	4	3	0	0	0	1	0	0	4
CEUTA	4	1	5	2	2	0	0	0	0	0	4
MELILLA	7	0	7	0	4	1	0	2	0	0	7
TOTAL ESTADO	802	57	859	154	278	29	18	323	0	0	802

**PRESTACIONES DEL REAL DECRETO 383/1984, DE 1 DE OCTUBRE (LISMI)
REVISIONES DE OFICIO E INSTANCIA DE PARTE EFECTUADAS EN SMGT
DATOS DE GESTIÓN CORRESPONDIENTES AL AÑO 2006 HASTA NOVIEMBRE**

CC.AA. Y/O PROVINCIAS	REVISIONES EFECTUADAS			CAUSAS DE EXTINCIÓN DEL DERECHO								
	Extinción	Suspensión	TOTAL	Recursos	Recursos	Prestación	Ingreso	Pérdida	Fallecimiento	Grado y	Alta	TOTAL
	Derecho			Propios	Familiares	Incompatible	Centro	Residencia		Baremo	S.S.	
ANDALUCÍA	134	35	169	57	13	21	1	2	40	0	0	134
ALMERÍA	20	10	30	6	0	4	0	0	10	0	0	20
CÁDIZ	19	8	27	18	0	0	0	0	1	0	0	19
CÓRDOBA	15	4	19	8	0	5	1	1	0	0	0	15
GRANADA	9	3	12	0	1	5	0	1	2	0	0	9
HUELVA	2	1	3	0	2	0	0	0	0	0	0	2
JAÉN	8	0	8	3	4	0	0	0	1	0	0	8
MÁLAGA	49	9	58	16	6	2	0	0	25	0	0	49
SEVILLA	12	0	12	6	0	5	0	0	1	0	0	12
ARAGÓN	3	0	3	1	0	0	0	0	2	0	0	3
HUESCA	3	0	3	1	0	0	0	0	2	0	0	3
TERUEL	0	0	0	0	0	0	0	0	0	0	0	0
ZARAGOZA	0	0	0	0	0	0	0	0	0	0	0	0
ASTURIAS	27	0	27	1	8	0	0	0	18	0	0	27
ILLES BALEARS	8	1	9	1	0	4	0	0	3	0	0	8
CANARIAS	6	2	8	1	3	0	0	0	2	0	0	6
LAS PALMAS	4	1	5	1	2	0	0	0	1	0	0	4
S.C. TENERIFE	2	1	3	0	1	0	0	0	1	0	0	2
CANTABRIA	0	0	0	0	0	0	0	0	0	0	0	0
CASTILLA Y LEÓN	26	0	26	2	9	2	1	0	12	0	0	26
ÁVILA	5	0	5	0	3	0	0	0	2	0	0	5
BURGOS	1	0	1	1	0	0	0	0	0	0	0	1
LEÓN	0	0	0	0	0	0	0	0	0	0	0	0
PALENCIA	0	0	0	0	0	0	0	0	0	0	0	0
SALAMANCA	15	0	15	1	6	0	1	0	7	0	0	15
SEGOVIA	2	0	2	0	0	0	0	0	2	0	0	2
SORIA	0	0	0	0	0	0	0	0	0	0	0	0
VALLADOLID	0	0	0	0	0	0	0	0	0	0	0	0
ZAMORA	3	0	3	0	0	2	0	0	1	0	0	3
CASTILLA-LA MANCHA	2	0	2	0	0	0	0	1	1	0	0	2
ALBACETE	0	0	0	0	0	0	0	0	0	0	0	0
CIUDAD REAL	2	0	2	0	0	0	0	1	1	0	0	2
CUENCA	0	0	0	0	0	0	0	0	0	0	0	0
GUADALAJARA	0	0	0	0	0	0	0	0	0	0	0	0
TOLEDO	0	0	0	0	0	0	0	0	0	0	0	0

(Continúa al dorso)

CC.AA. Y/O PROVINCIAS	REVISIONES EFECTUADAS			CAUSAS DE EXTINCIÓN DEL DERECHO								
	Extinción Derecho	Suspensión	TOTAL	Recursos Propios	Recursos Familiares	Prestación Incompatible	Ingreso Centro	Pérdida Residencia	Fallecimiento	Grado y Baremo	Alta S.S.	TOTAL
	CATALUNYA	0	0	0	0	0	0	0	0	0	0	0
BARCELONA	0	0	0	0	0	0	0	0	0	0	0	0
GIRONA	0	0	0	0	0	0	0	0	0	0	0	0
LLEIDA	0	0	0	0	0	0	0	0	0	0	0	0
TARRAGONA	0	0	0	0	0	0	0	0	0	0	0	0
COMUNIDAD VALENCIANA	12	0	12	3	1	2	0	0	6	0	0	12
ALICANTE	0	0	0	0	0	0	0	0	0	0	0	0
CASTELLÓN	2	0	2	0	0	0	0	0	2	0	0	2
VALENCIA	10	0	10	3	1	2	0	0	4	0	0	10
EXTREMADURA	33	0	33	5	2	0	0	0	26	0	0	33
BADAJOS	23	0	23	2	0	0	0	0	21	0	0	23
CÁCERES	10	0	10	3	2	0	0	0	5	0	0	10
GALICIA	18	1	19	5	3	1	0	1	8	0	0	18
A CORUÑA	0	0	0	0	0	0	0	0	0	0	0	0
LUGO	2	1	3	0	0	0	0	1	1	0	0	2
OURENSE	0	0	0	0	0	0	0	0	0	0	0	0
PONTEVEDRA	16	0	16	5	3	1	0	0	7	0	0	16
MADRID	24	0	24	3	0	1	0	0	19	0	1	24
MURCIA	54	11	65	8	3	0	0	0	43	0	0	54
NAVARRA	2	0	2	0	0	1	0	0	1	0	0	2
PAÍS VASCO	7	0	7	0	5	0	1	0	1	0	0	7
ÁLAVA	0	0	0	0	0	0	0	0	0	0	0	0
GUIPÚZCOA	0	0	0	0	0	0	0	0	0	0	0	0
VIZCAYA	7	0	7	0	5	0	1	0	1	0	0	7
LA RIOJA	2	0	2	1	1	0	0	0	0	0	0	2
CEUTA	9	2	11	0	1	0	0	0	8	0	0	9
MELILLA	27	11	38	2	9	0	2	1	9	0	4	27
TOTAL ESTADO	394	63	457	90	58	32	5	5	199	0	5	394

**PRESTACIONES DEL REAL DECRETO 383/1984, DE 1 DE OCTUBRE (LISMI)
REVISIONES DE OFICIO E INSTANCIA DE PARTE EFECTUADAS EN ASPF
DATOS DE GESTIÓN CORRESPONDIENTES AL AÑO 2006 HASTA NOVIEMBRE**

CC.AA. Y/O PROVINCIAS	REVISIONES EFECTUADAS			CAUSAS DE EXTINCIÓN DEL DERECHO					
	Extinción Derecho	Suspensión	TOTAL	Prestación Incompatible	Pérdida Residencia	Fallecimiento	Grado y Baremo	Alta S.S.	TOTAL
	ANDALUCÍA	237	43	280	103	1	99	0	34
ALMERÍA	39	11	50	15	1	18	0	5	39
CÁDIZ	12	0	12	5	0	6	0	1	12
CÓRDOBA	7	0	7	6	0	0	0	1	7
GRANADA	27	1	28	18	0	9	0	0	27
HUELVA	17	0	17	2	0	1	0	14	17
JAÉN	40	0	40	18	0	9	0	13	40
MÁLAGA	88	31	119	34	0	54	0	0	88
SEVILLA	7	0	7	5	0	2	0	0	7
ARAGÓN	10	0	10	8	0	2	0	0	10
HUESCA	10	0	10	8	0	2	0	0	10
TERUEL	0	0	0	0	0	0	0	0	0
ZARAGOZA	0	0	0	0	0	0	0	0	0
ASTURIAS	16	0	16	13	0	3	0	0	16
ILLES BALEARS	24	1	25	3	0	2	0	19	24
CANARIAS	107	0	107	93	0	12	0	2	107
LAS PALMAS	102	0	102	90	0	12	0	0	102
S.C. TENERIFE	5	0	5	3	0	0	0	2	5
CANTABRIA	0	0	0	0	0	0	0	0	0
CASTILLA Y LEÓN	17	0	17	5	0	12	0	0	17
ÁVILA	0	0	0	0	0	0	0	0	0
BURGOS	4	0	4	0	0	4	0	0	4
LEÓN	0	0	0	0	0	0	0	0	0
PALENCIA	1	0	1	0	0	1	0	0	1
SALAMANCA	10	0	10	4	0	6	0	0	10
SEGOVIA	1	0	1	0	0	1	0	0	1
SORIA	1	0	1	1	0	0	0	0	1
VALLADOLID	0	0	0	0	0	0	0	0	0
ZAMORA	0	0	0	0	0	0	0	0	0
CASTILLA-LA MANCHA	1	0	1	0	0	0	0	1	1
ALBACETE	0	0	0	0	0	0	0	0	0
CIUDAD REAL	1	0	1	0	0	0	0	1	1
CUENCA	0	0	0	0	0	0	0	0	0
GUADALAJARA	0	0	0	0	0	0	0	0	0
TOLEDO	0	0	0	0	0	0	0	0	0

(Continúa al dorso)

CC.AA. Y/O PROVINCIAS	REVISIONES EFECTUADAS			CAUSAS DE EXTINCIÓN DEL DERECHO					
	Extinción Derecho	Suspensión	TOTAL	Prestación Incompatible	Pérdida Residencia	Fallecimiento	Grado y Baremo	Alta S.S.	TOTAL
CATALUNYA	0	0	0	0	0	0	0	0	0
BARCELONA	0	0	0	0	0	0	0	0	0
GIRONA	0	0	0	0	0	0	0	0	0
LLEIDA	0	0	0	0	0	0	0	0	0
TARRAGONA	0	0	0	0	0	0	0	0	0
COMUNIDAD VALENCIANA	2	0	2	1	0	1	0	0	2
ALICANTE	0	0	0	0	0	0	0	0	0
CASTELLÓN	0	0	0	0	0	0	0	0	0
VALENCIA	2	0	2	1	0	1	0	0	2
EXTREMADURA	69	0	69	3	0	65	0	1	69
BADAJOS	52	0	52	3	0	49	0	0	52
CÁCERES	17	0	17	0	0	16	0	1	17
GALICIA	31	3	34	14	1	11	0	5	31
A CORUÑA	0	0	0	0	0	0	0	0	0
LUGO	4	0	4	0	0	1	0	3	4
OURENSE	6	0	6	2	1	1	0	2	6
PONTEVEDRA	21	3	24	12	0	9	0	0	21
MADRID	248	0	248	6	0	238	0	4	248
MURCIA	69	3	72	17	0	49	0	3	69
NAVARRA	11	0	11	4	1	4	0	2	11
PAÍS VASCO	10	2	12	0	0	2	0	8	10
ÁLAVA	0	0	0	0	0	0	0	0	0
GUIPÚZCOA	0	0	0	0	0	0	0	0	0
VIZCAYA	10	2	12	0	0	2	0	8	10
LA RIOJA	7	0	7	3	0	4	0	0	7
CEUTA	10	1	11	4	0	2	0	4	10
MELILLA	4	0	4	2	1	0	0	1	4
TOTAL ESTADO	873	53	926	279	4	506	0	84	873

**PRESTACIONES DEL REAL DECRETO 383/1984, DE 1 DE OCTUBRE (LISMI)
TOTAL REVISIONES DE OFICIO E INSTANCIA DE PARTE EFECTUADAS
DATOS DE GESTIÓN CORRESPONDIENTES AL AÑO 2006 HASTA NOVIEMBRE**

CC.AA. Y/O PROVINCIAS	REVISIONES EFECTUADAS				CAUSAS DE EXTINCIÓN DEL DERECHO									
	Modifica. Cuantía	Extinción Derecho	Suspensión		TOTAL	Recursos Propios	Recursos Familiares	Prestación Incompatible	Ingreso Centro	Pérdida Residencia	Fallecimiento	Grado y Baremo	Alta S.S.	TOTAL
			Act. Laboral	Otras										
ANDALUCÍA	59	2.234	44	342	2.679	535	13	893	13	42	704	0	34	2.234
ALMERÍA	23	392	2	113	530	35	0	210	0	1	141	0	5	392
CÁDIZ	0	144	3	46	193	47	0	71	1	0	24	0	1	144
CÓRDOBA	6	222	22	15	265	52	0	109	2	4	54	0	1	222
GRANADA	2	152	0	6	160	1	1	92	0	11	47	0	0	152
HUELVA	1	125	0	1	127	29	2	47	0	0	33	0	14	125
JAÉN	0	197	1	0	198	45	4	93	0	2	40	0	13	197
MÁLAGA	15	788	13	161	977	264	6	165	10	24	319	0	0	788
SEVILLA	12	214	3	0	229	62	0	106	0	0	46	0	0	214
ARAGÓN	0	71	2	0	73	2	0	36	0	0	33	0	0	71
HUESCA	0	57	2	0	59	2	0	28	0	0	27	0	0	57
TERUEL	0	12	0	0	12	0	0	7	0	0	5	0	0	12
ZARAGOZA	0	2	0	0	2	0	0	1	0	0	1	0	0	2
ASTURIAS	15	304	1	0	320	17	8	159	5	0	115	0	0	304
ILLES BALEARS	0	90	0	7	97	1	0	43	0	1	26	0	19	90
CANARIAS	0	159	0	3	162	3	3	122	1	0	28	0	2	159
LAS PALMAS	0	123	0	1	124	2	2	100	0	0	19	0	0	123
S.C. TENERIFE	0	36	0	2	38	1	1	22	1	0	9	0	2	36
CANTABRIA	0	0	0	0	0	0	0	0	0	0	0	0	0	0
CASTILLA Y LEÓN	1	404	2	1	408	4	9	201	7	3	180	0	0	404
ÁVILA	0	47	0	0	47	0	3	20	0	0	24	0	0	47
BURGOS	1	45	1	0	47	1	0	24	0	1	19	0	0	45
LEÓN	0	0	0	0	0	0	0	0	0	0	0	0	0	0
PALENCIA	0	5	0	0	5	2	0	0	0	0	3	0	0	5
SALAMANCA	0	149	1	1	151	1	6	74	7	0	61	0	0	149
SEGOVIA	0	39	0	0	39	0	0	17	0	1	21	0	0	39
SORIA	0	40	0	0	40	0	0	21	0	0	19	0	0	40
VALLADOLID	0	9	0	0	9	0	0	3	0	1	5	0	0	9
ZAMORA	0	70	0	0	70	0	0	42	0	0	28	0	0	70
CASTILLA-LA MANCHA	2	18	0	9	29	0	0	9	0	1	7	0	1	18
ALBACETE	2	3	0	2	7	0	0	2	0	0	1	0	0	3
CIUDAD REAL	0	9	0	0	9	0	0	3	0	1	4	0	1	9
CUENCA	0	4	0	7	11	0	0	2	0	0	2	0	0	4
GUADALAJARA	0	0	0	0	0	0	0	0	0	0	0	0	0	0
TOLEDO	0	2	0	0	2	0	0	2	0	0	0	0	0	2

(Continúa al dorso)

CC.AA. Y/O PROVINCIAS	REVISIONES EFECTUADAS				CAUSAS DE EXTINCIÓN DEL DERECHO									
	Modifica. Cuantía	Extinción Derecho	Suspensión SGIM		TOTAL	Recursos Propios	Recursos Familiares	Prestación Incompatible	Ingreso Centro	Pérdida Residencia	Fallecimiento	Grado y Baremo	Alta S.S.	TOTAL
			Act. Laboral	Otras										
CATALUNYA	0	0	0	0	0	0	0	0	0	0	0	0	0	0
BARCELONA	0	0	0	0	0	0	0	0	0	0	0	0	0	0
GIRONA	0	0	0	0	0	0	0	0	0	0	0	0	0	0
LLEIDA	0	0	0	0	0	0	0	0	0	0	0	0	0	0
TARRAGONA	0	0	0	0	0	0	0	0	0	0	0	0	0	0
COMUNIDAD VALENCIANA	3	579	6	48	636	66	1	249	0	4	259	0	0	579
ALICANTE	0	318	5	32	355	6	0	169	0	4	139	0	0	318
CASTELLÓN	1	69	0	16	86	0	0	32	0	0	37	0	0	69
VALENCIA	2	192	1	0	195	60	1	48	0	0	83	0	0	192
EXTREMADURA	0	470	2	0	472	14	2	207	1	2	243	0	1	470
BADAJOS	0	302	2	0	304	6	0	128	1	1	166	0	0	302
CÁCERES	0	168	0	0	168	8	2	79	0	1	77	0	1	168
GALICIA	6	198	2	10	216	6	3	115	0	6	63	0	5	198
A CORUÑA	0	0	0	0	0	0	0	0	0	0	0	0	0	0
LUGO	1	19	0	1	21	0	0	12	0	1	3	0	3	19
OURENSE	0	34	1	3	38	1	0	18	0	5	8	0	2	34
PONTEVEDRA	5	145	1	6	157	5	3	85	0	0	52	0	0	145
MADRID	0	527	4	0	531	4	0	161	3	0	354	0	5	527
MURCIA	62	837	4	95	998	37	3	423	0	1	370	0	3	837
NAVARRA	0	96	0	0	96	3	0	40	0	4	43	4	2	96
PAÍS VASCO	0	73	0	2	75	14	5	22	1	0	23	0	8	73
ÁLAVA	0	0	0	0	0	0	0	0	0	0	0	0	0	0
GUIPÚZCOA	0	0	0	0	0	0	0	0	0	0	0	0	0	0
VIZCAYA	0	73	0	2	75	14	5	22	1	0	23	0	8	73
LA RIOJA	0	43	0	0	43	10	1	16	0	0	16	0	0	43
CEUTA	0	45	1	5	51	2	1	22	0	1	15	0	4	45
MELILLA	0	70	2	14	86	4	9	24	3	3	22	0	5	70

TOTAL ESTADO	148	6.218	70	536	6.972	722	58	2.742	34	68	2.501	4	89	6.218
--------------	-----	-------	----	-----	-------	-----	----	-------	----	----	-------	---	----	-------

3

SITUACIÓN PRESTACIONES DE NATURALEZA NO CONTRIBUTIVA

SITUACIÓN DE LAS PRESTACIONES DE NATURALEZA NO CONTRIBUTIVA (PNNC)

	PNNC DE JUBILACIÓN / VEJEZ				PNNC DE INVALIDEZ / ENFERMEDAD					TOTAL PNNC				
	PAS	SGIM	PNC	TOTAL	PAS	SGIM	PNC	PFHC	TOTAL	PAS	SGIM	PNCs	PFHC	TOTAL
1999	26.533	58.122	225.984	310.639	51.543	33.846	238.352	13.102	336.843	78.076	91.968	464.336	13.102	647.482
2000	20.549	52.794	231.400	304.743	44.542	27.917	244.802	14.449	331.710	65.091	80.711	476.202	14.449	636.453
2001	16.772	48.118	276.216	341.106	39.457	23.304	207.620	15.804	286.185	56.229	71.422	483.836	15.804	627.291
2002	13.467	43.340	279.432	336.239	34.824	19.364	206.814	17.409	278.411	48.291	62.704	486.246	17.409	614.650
2003	10.690	38.674	282.063	331.427	30.613	16.318	207.273	18.960	273.164	41.303	54.992	489.336	18.960	604.591
2004	8.579	34.197	280.338	323.114	27.588	13.847	206.953	143.562	391.950	36.167	48.044	487.291	143.562	715.064
2005	6.578	30.564	278.556	315.698	23.965	11.713	204.686	145.391	385.755	30.543	42.277	483.242	145.391	701.453

2006														
	PAS	SGIM	PNC	TOTAL	PAS	SGIM	PNC	PFHC	TOTAL	PAS	SGIM	PNCs	PFHC	TOTAL
Enero	6.460	30.380	279.734	316.574	23.748	11.566	205.985	146.088	387.387	30.208	41.946	485.719	146.088	703.961
Febrero	6.341	30.113	278.625	315.079	23.493	11.459	204.634	146.331	385.917	29.834	41.572	483.259	146.331	700.996
Marzo	6.112	29.780	278.444	314.336	23.157	11.315	204.938	146.446	385.856	29.269	41.095	483.382	146.446	700.192
Abril	5.881	29.446	278.289	313.616	22.862	11.095	205.260	147.687	386.904	28.743	40.541	483.549	147.687	700.520
Mayo	5.694	29.174	277.978	312.846	22.454	10.945	205.259	147.928	386.586	28.148	40.119	483.237	147.928	699.432
Junio	5.482	28.770	277.451	311.703	22.415	10.799	205.127	148.063	386.404	27.897	39.569	482.578	148.063	698.107
Julio	5.354	28.498	276.339	310.191	22.089	10.638	204.685	148.968	386.380	27.443	39.136	481.024	148.968	696.571
Agosto	5.268	28.228	276.074	309.570	21.938	10.514	204.439	145.356	382.247	27.206	38.742	480.513	145.356	691.817
Setiembre	5.183	27.967	275.813	308.963	21.646	10.395	204.589	149.300	385.930	26.829	38.362	480.402	149.300	694.893
Octubre	5.103	27.551	275.152	307.806	21.412	10.216	204.439	150.049	386.116	26.515	37.767	479.591	150.049	693.922
Noviembre														
Diciembre														

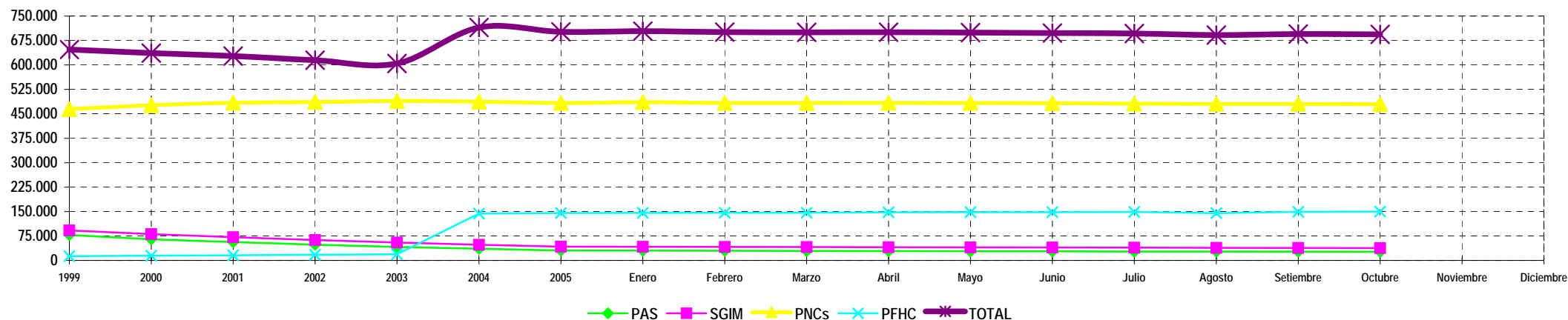

NOTA: Conforme se disponga de la totalidad de los datos mensuales, se procederá a la actualización del respectivo mes.