



GOBIERNO
DE ESPAÑA

MINISTERIO
DE EDUCACIÓN,
POLÍTICA SOCIAL Y DEPORTE

SECRETARÍA DE ESTADO
DE POLÍTICA SOCIAL



AÑO 2008

PENSIONES NO CONTRIBUTIVAS DE LA SEGURIDAD SOCIAL PRESTACIONES SOCIALES Y ECONÓMICAS DE LA LISMI

INFORME DEL SEGUIMIENTO Y EVOLUCIÓN DE LA GESTIÓN

MES DE NOVIEMBRE

Í N D I C E

Página

1 PENSIONES NO CONTRIBUTIVAS DE LA SEGURIDAD SOCIAL (PNCs)

INFORME:

1.1	Introducción.....	1
1.2	Situación y evolución de las pensiones e importes de las nóminas	1
1.3	Situación y evolución de la gestión en trámite inicial.....	3
1.4	Seguimiento y control de pensionistas: Revisiones de Oficio e Instancia de parte	9

ANEXOS:

1.a	Situación y evolución de las pensiones e importes de las nóminas	1-8
1.b	PNC de jubilación: Datos de la gestión mensual y anual	9-17
1.c	PNC de invalidez: Datos de la gestión mensual y anual	18-26
1.d	PNCs de la Seguridad Social: Datos de la gestión mensual y anual.....	27-35
1.e	PNC de jubilación e invalidez: Coeficientes de la gestión mensual.....	36-38
1.f	Reclamaciones previas a la vía jurisdiccional social: Datos de la gestión mensual y anual.....	39-42
1.g	Revisiones de Oficio e Instancia de parte: Datos de la gestión mensual y anual.....	43-54

2 PRESTACIONES SOCIALES Y ECONÓMICAS DE LA LISMI

INFORME:

2.1	Introducción.....	1
2.2	Situación y evolución de los beneficiarios, número de prestaciones e importes de las nóminas	1
2.3	Situación y evolución de la gestión en trámite inicial.....	3
2.4	Seguimiento de la gestión derivada de las revisiones de oficio e instancia de parte.....	3

ANEXOS:

2.a	Evolución y situación de los beneficiarios/prestaciones e importes de las nóminas.....	55-57
2.b	Prestaciones de la LISMI: Datos de la gestión mensual y anual	58-61
2.c	Revisiones de Oficio e Instancia de parte: Datos de la gestión mensual y anual.....	62-81

3 SITUACIÓN PRESTACIONES DE NATURALEZA NO CONTRIBUTIVA (PNNC)

ANEXOS:

3.a	Situación de las Prestaciones de Naturaleza no Contributiva	82
-----	---	----

1

PENSIONES NO CONTRIBUTIVAS DE LA SEGURIDAD SOCIAL

INFORME DEL SEGUIMIENTO Y EVOLUCIÓN DE LA GESTIÓN DE PNC

1.1 INTRODUCCIÓN

Los datos sobre la gestión y el pago de la nómina de las Pensiones no Contributivas de la Seguridad Social de jubilación e invalidez (PNC) parten de la información facilitada por los distintos órganos gestores de las Comunidades Autónomas y Direcciones Territoriales del IMSERSO y se articula, dentro de cada uno de los aspectos objeto de seguimiento y evaluación, como se detalla a continuación:

- Datos de gestión y de la nómina mensual.
- Datos de gestión y de la nómina del año 2008, comprendiendo la realizada hasta el mes de referencia.
- Datos sobre la nómina de pago y número de beneficiarios desde el año 2001.

La información presentada hace referencia a los siguientes aspectos:

- Nóminas: situación y evolución de los pensionistas e importes de las mismas.
- Gestión en trámite inicial: recoge la situación y evolución de la gestión para cada tipo de pensión, en función de distintos parámetros tales como el movimiento de solicitudes, resoluciones, causas de denegación o coeficientes de gestión entre otros.
- Seguimiento y control de pensionistas, con especial incidencia en las revisiones de Oficio e Instancia de Parte efectuadas por los Órganos gestores competentes.

Conforme a las distintas modalidades de gestión resultantes de lo establecido en la Disposición Adicional decimoctava del Real Decreto Legislativo 1/1994, de 20 de noviembre, por el que se aprueba el Texto Refundido de la Ley General de la Seguridad Social, la gestión de estas pensiones es llevada a cabo por las Direcciones Territoriales del IMSERSO en las Ciudades Autónomas de Ceuta y Melilla, y por los órganos correspondientes de cada una de las Comunidades Autónomas que conforman el Estado español.

1.2 EVOLUCIÓN Y SITUACIÓN DE LAS PENSIONES E IMPORTES DE LAS NÓMINAS

Conforme a la información facilitada por la Gerencia de Informática de la Seguridad Social y por los órganos gestores competentes en las Comunidades Autónomas de Navarra y el País Vasco, el número total de pensiones no contributivas en la nómina de noviembre de 2008 en todo el Estado español ha alcanzado la cantidad de 461.208 un 0,02% más que en el mes anterior.

En el cuadro y gráficos siguientes se recogen los datos básicos de la nómina de noviembre de 2008:

NÓMINA DE NOVIEMBRE DE 2008	PNC DE JUBILACIÓN		PNC DE INVALIDEZ		TOTAL PNCs	
	NÚMERO DE PENSIONES	IMPORTE	NÚMERO DE PENSIONES	IMPORTE	NÚMERO DE PENSIONES	IMPORTE
	263.452	57,12%	197.756	42,88%	461.208	100,00%
	160.468.407,30	54,20%	135.571.643,50	45,80%	296.040.050,80	100,00%

Evolución importe nóminas mensuales

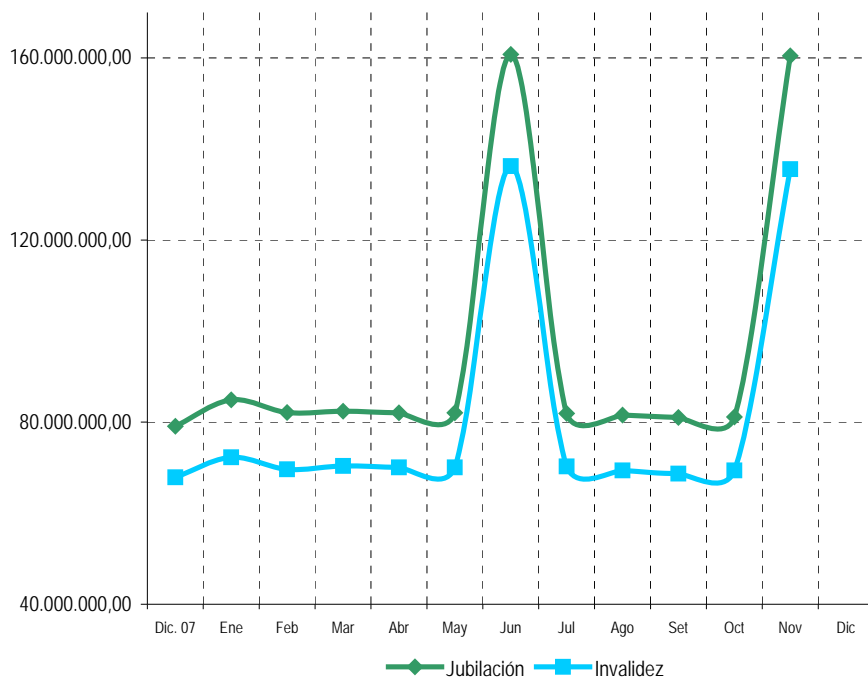

Evolución número pensionistas

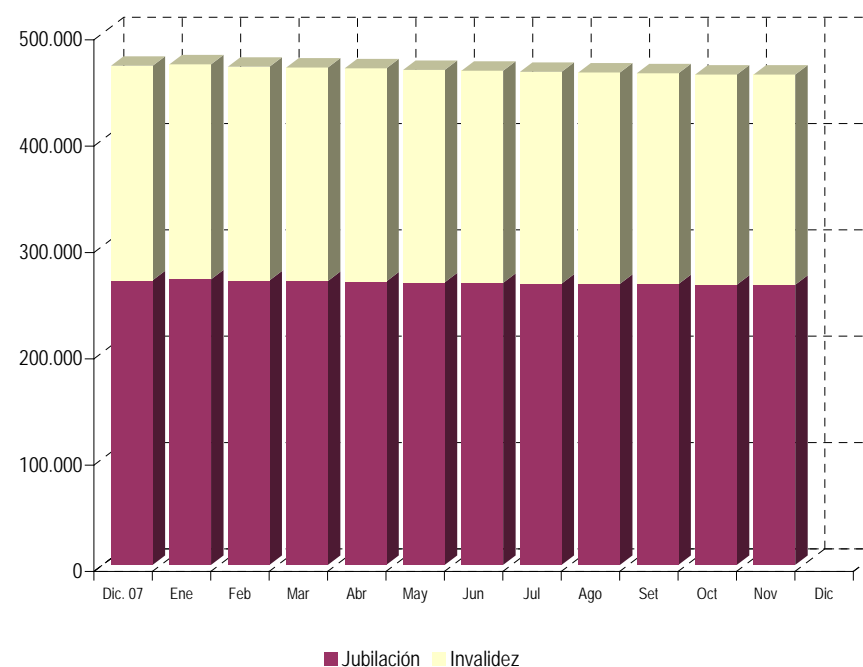

La Ley 51/2007, de 26 de diciembre, de Presupuestos Generales del Estado para el año 2008 y en aplicación de lo establecido en su apartado cuatro de la disposición adicional decimocuarta, el Real Decreto 1764/2007, de 28 de diciembre sobre revalorización de las pensiones del sistema de la Seguridad Social y de otras prestaciones públicas para el ejercicio 2008 fija la cuantía anual para dicho año de la pensión no contributiva, quedando establecida su importe mensual en 328,44 euros, lo que ha supuesto un porcentaje de revalorización del 5,1%, en el que se incluye la desviación del 2,1% entre IPC previsto y el real producido para el periodo noviembre 2006- noviembre 2007.

El importe bruto de la nómina de noviembre de 2008 ha ascendido a 296.040.050,80 euros, en el que se incluye el abono de la paga extraordinaria. El importe medio abonado a cada pensionista ha quedado establecido para la PNC de invalidez en 685,55 euros y en jubilación en 609,10 euros, superior el de la PNC de invalidez al de jubilación, entre otras razones porque además de que al menos 33.640 de sus beneficiarios perciben el complemento del 50% por necesidad de otra persona, el montante a percibir en nómina por atrasos es mayor al ser más compleja la gestión y, por ende, el plazo de resolución.

Conforme a la información contenida en el Fichero Técnico de PNC constituido en la Dirección General del IMSERSO, el perfil del pensionista de PNC de jubilación, es predominantemente el de mujer española casada con una edad comprendida entre los 70 y 79 años, y conviviendo en una unidad familiar formada por dos y tres miembros. En cuanto al pensionista de PNC de invalidez es posible reseñar que es un nacional español, que convive en una unidad económica integrada por tres y cuatro personas y que acredita un grado de minusvalía valorado entre el 65 y el 74%, si bien atendiendo a su edad y sexo es posible distinguir que el pensionista tipo es un hombre soltero hasta los 39 años que se encuentra afectado por una discapacidad de tipo psíquico y una mujer casada a partir de los 45, que presenta discapacidades de tipo psíquico.

1.3 SITUACIÓN Y EVOLUCIÓN DE LA GESTIÓN EN TRÁMITE INICIAL

DATOS BÁSICOS DE LA GESTIÓN ESTATAL DE LAS PNCs												
Año 2008	PNC DE JUBILACIÓN				PNC DE INVALIDEZ				TOTAL PNCs			
	Solicitadas	Resueltas	Aprobadas	Pendte. Real	Solicitadas	Resueltas	Aprobadas	Pendte. Real	Solicitadas	Resueltas	Aprobadas	Pendte. Real
Media 2007	2.099	2.059	1.292	5.524	2.339	2.349	1.229	11.533	4.438	4.408	2.521	17.057
Enero	2.274	1.649	956	6.149	2.436	1.992	1.032	11.977	4.710	3.641	1.988	18.126
Febrero	2.767	2.415	1.527	6.501	2.570	2.298	1.203	12.249	5.337	4.713	2.730	18.750
Marzo	2.393	2.261	1.410	6.633	2.506	2.448	1.264	12.307	4.899	4.709	2.674	18.940
Abril	2.569	2.609	1.508	6.593	2.778	2.555	1.232	12.530	5.347	5.164	2.740	19.123
Mayo	2.551	2.560	1.598	6.584	2.910	2.516	1.416	12.924	5.461	5.076	3.014	19.508
Junio	2.462	2.458	1.466	6.588	2.456	2.660	1.386	12.720	4.918	5.118	2.852	19.308
Julio	2.084	2.741	1.805	5.931	2.378	2.518	1.405	12.580	4.462	5.259	3.210	18.511
Agosto	1.710	1.476	905	6.165	1.794	1.572	841	12.802	3.504	3.048	1.746	18.967
Setiembre	1.633	1.880	950	5.918	2.107	2.073	1.086	12.836	3.740	3.953	2.036	18.754
Octubre	2.963	2.891	1.742	5.990	2.565	2.356	1.306	13.045	5.528	5.247	3.048	19.035
Noviembre	2.086	2.323	1.426	5.753	2.216	2.546	1.324	12.715	4.302	4.869	2.750	18.468
Diciembre												
Total Año	25.492	25.263	15.293	5.753	26.716	25.534	13.495	12.715	52.208	50.797	28.788	18.468
Media 2008	2.317	2.297	1.390		2.429	2.321	1.227		4.746	4.618	2.617	

El seguimiento de la gestión de las PNC contempla aquellos aspectos que se corresponden con la situación en trámite inicial de la solicitud de pensión no contributiva de jubilación o invalidez. El análisis parte de los datos básicos facilitados por los distintos órganos gestores correspondientes al mes de noviembre, relativos a la entrada de solicitudes, resolución y reconocimiento del derecho a pensión, cuyas cifras, a nivel de Estado, se ofrecen en el cuadro anterior. La información que contiene se ha estructurado en secuencia mensual a efectos de poder seguir la evolución de estos trámites de la gestión a lo largo del año 2008, permitiendo así su contraste con las cifras medias anuales de cada uno de los aspectos que se analizan.

Analizando de un modo específico cada uno de los aspectos de la gestión, para el mes de noviembre se obtienen los siguientes resultados:

- Se han presentado un total de 4.302 solicitudes, de las que el 51,51% corresponde a PNC de invalidez. El análisis comparativo respecto al número de solicitudes presentadas en el mismo mes del año anterior nos muestra una disminución global del 9,39%, que en jubilación alcanza el 13,52%. Asimismo, si los datos de este mes se comparan con el promedio de solicitudes presentadas en el año se registra una disminución del 9,36%, que si bien se manifiesta en ambos tipos de pensión, en jubilación alcanza el 9,97%.

SOLICITUDES PRESENTADAS						
TIPO PNC	NOVIEMBRE 2008		MENSUAL 2007		PROMEDIO 2008	
			NUMERO	NOVIEMBRE 08/NOVIEMBRE 07	NUMERO	NOVIEMBRE 08 / AÑO 08
JUBILACIÓN	2.086	48,49%	2.412	-13,52%	2.317	-9,97%
INVALIDEZ	2.216	51,51%	2.336	-5,14%	2.429	-8,77%
TOTAL	4.302	100,00%	4.748	-9,39%	4.746	-9,36%

- Del total de 4.869 solicitudes resueltas, el 52,29% lo han sido de PNC de invalidez, porcentaje de participación que es superior al de la entrada de solicitudes (51,51%). La comparación con el número de solicitudes resueltas en el mismo mes del año anterior pone de manifiesto una disminución global del 2,42%, que en invalidez, con un 3,01%, es algo superior. Igualmente, si el análisis se efectúa en relación con el promedio de solicitudes resueltas en el año se obtiene como resultado un incremento, que si bien se produce en ambos tipos de pensión que es más elevado en invalidez, ya que alcanza el 9,69%.

SOLICITUDES RESUELTAS						
TIPO PNC	NOVIEMBRE 2008		MENSUAL 2007		PROMEDIO 2008	
			NUMERO	NOVIEMBRE 08/NOVIEMBRE 07	NUMERO	NOVIEMBRE 08 / AÑO 08
JUBILACIÓN	2.323	47,71%	2.365	-1,78%	2.297	1,13%
INVALIDEZ	2.546	52,29%	2.625	-3,01%	2.321	9,69%
TOTAL	4.869	100,00%	4.990	-2,42%	4.618	5,44%

- De las 2.750 solicitudes aprobadas en el mes, el 51,85% ha correspondido a la PNC de jubilación. Si se compara con el número de solicitudes aprobadas en el mismo mes del ejercicio 2007, se constata un aumento global del 48,97%, que en invalidez se eleva hasta el 74,90%. Asimismo, se produce un incremento global del 5,08% si la relación se efectúa con el promedio de solicitudes aprobadas en el año, que en invalidez se cifra en el 7,91%.

SOLICITUDES APROBADAS						
TIPO PNC	NOVIEMBRE 2008		MENSUAL 2007		PROMEDIO 2008	
	NUMERO		NUMERO	NOVIEMBRE 08/NOVIEMBRE 07	NUMERO	NOVIEMBRE 08 / AÑO 08
JUBILACIÓN	1.426	51,85%	1.089	30,95%	1.390	2,59%
INVALIDEZ	1.324	48,15%	757	74,90%	1.227	7,91%
TOTAL	2.750	100,00%	1.846	48,97%	2.617	5,08%

- El número de solicitudes pendientes de resolución al finalizar el mes de noviembre ha experimentado en su conjunto un descenso global del 2,98% respecto a los pendientes en gestión habidos finalmente en el mes anterior, que se produce en ambos tipos de pensión en proporciones muy similares, aunque algo superior en jubilación que alcanza la cifra de 3,96%.

SOLICITUDES PENDIENTES						
TIPO PNC	OCTUBRE 2008		NOVIEMBRE 2008		DIFERENCIAS	
	NUMERO		NUMERO		ABSOLUTA	PORCENTUAL
JUBILACIÓN	5.990	31,47%	5.753	31,15%	-237	-3,96%
INVALIDEZ	13.045	68,53%	12.715	68,85%	-330	-2,53%
TOTAL	19.035	100,00%	18.468	100,00%	-567	-2,98%

- Los aspectos de la gestión analizados en los puntos anteriores se reflejan en los indicadores de seguimiento que se incluyen en el siguiente cuadro.

COEFICIENTES DE COBERTURA, RECONOCIMIENTO Y GESTIÓN						
Año 2008	PNC DE JUBILACIÓN			PNC DE INVALIDEZ		
	Cobertura	Reconocimiento	Gestión (días)	Cobertura	Reconocimiento	Gestión (días)
Enero	72,52%	57,97%	81	81,77%	51,81%	148
Febrero	87,28%	63,23%	77	89,42%	52,35%	147
Marzo	94,48%	62,36%	80	97,69%	51,63%	147
Abril	101,56%	57,80%	79	91,97%	48,22%	146
Mayo	100,35%	62,42%	79	86,46%	56,28%	147
Junio	99,84%	59,64%	79	108,31%	52,11%	146
Julio	131,53%	65,85%	73	105,89%	55,80%	146
Agosto	86,32%	61,31%	79	87,63%	53,50%	155
Setiembre	115,13%	50,53%	78	98,39%	52,39%	158
Octubre	97,57%	60,26%	77	91,85%	55,43%	160
Noviembre	111,36%	61,39%	74	114,89%	52,00%	157
Diciembre						

En esta línea cabe significar que durante el mes de noviembre las resoluciones efectuadas en PNC de jubilación han cubierto el 111,36% del volumen de la entrada del mes, coeficiente que en invalidez ofrece una cifra superior, con un 114,89%. Atendiendo al número de solicitudes pendientes de resolución al finalizar el mes de noviembre, cabe predecir que el tiempo medio de tramitación sería de 74 días en la PNC de jubilación y de 157 días en invalidez, lo que supone, en relación a los tiempos medios de tramitación de una solicitud en el mes anterior, un descenso de tres días en ambos tipos de pensión.

Por último, cabe resaltar la mayor proporción de reconocimientos del derecho en la PNC de jubilación respecto a invalidez dentro del conjunto de las solicitudes resueltas en cada tipo, circunstancia que es habitual prácticamente desde el establecimiento de las pensiones no contributivas que sea mayor el reconocimiento de la PNC de Jubilación, dada la mayor selectividad de los requisitos necesarios para el acceso al derecho a PNC de invalidez. En este sentido, el coeficiente de reconocimiento en PNC de invalidez para este mes de noviembre supera en nueve puntos al de jubilación

- **Causas de denegación:** Las causas de denegación mensual en trámite inicial por tipos de pensión en su distribución porcentual han sido las siguientes:

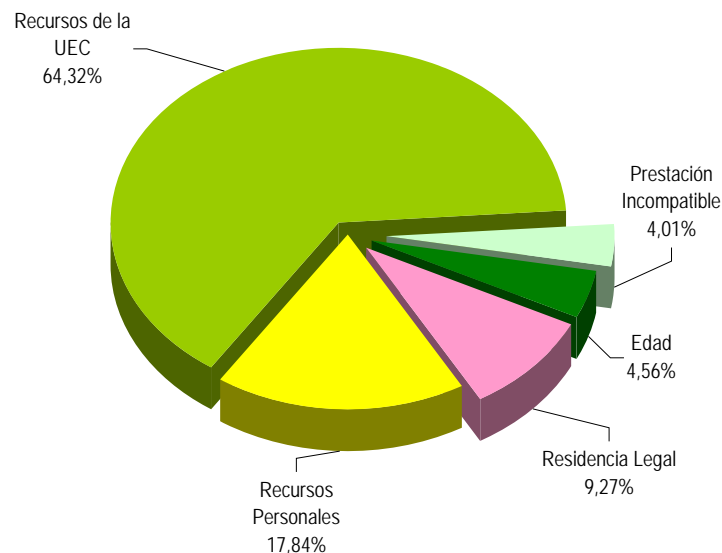

Causas de Denegación PNC jubilación

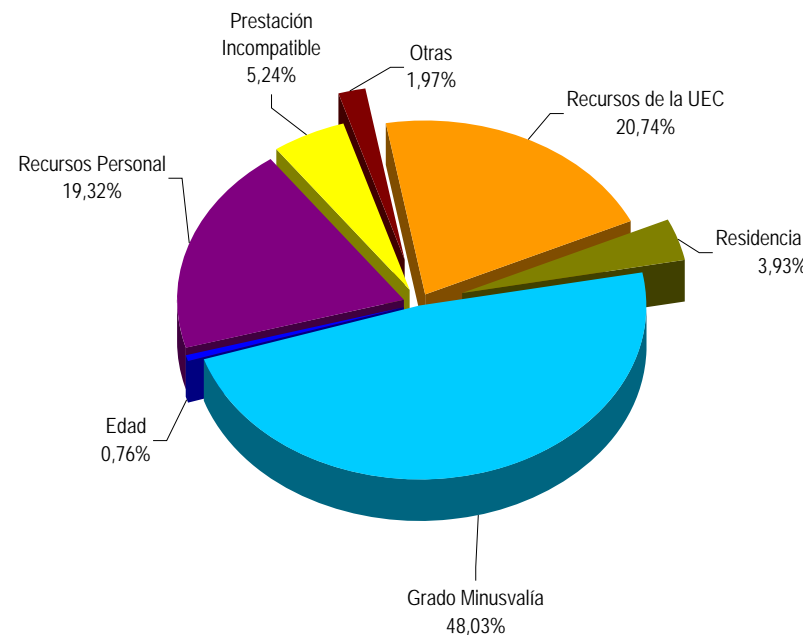

Causas de Denegación PNC invalidez

- ✓ En la PNC de jubilación se han denegado 723 solicitudes, de las que 465 lo han sido por superar el límite de recursos económicos establecidos para la UEC.
- ✓ Para la PNC de invalidez, la causa de denegación más frecuente ha sido la de no acreditar el grado de minusvalía en 440 solicitudes, sobre el total de 916.
- **Reclamaciones:** Con la información facilitada por los distintos Órganos gestores, excepto los de las provincias de Álava y Guipúzcoa, se han presentado 728 reclamaciones, de las que el 60,99% corresponden a PNC de invalidez. El número de reclamaciones resueltas se ha situado en 717, de las que el 53,84% han sido desestimadas. El número de reclamaciones pendientes al finalizar el mes de noviembre se sitúa en 2.878, un 0,38% más que las existentes al comienzo del mes.

1.4 SEGUIMIENTO Y CONTROL DE PENSIONISTAS: REVISIONES DE OFICIO E INSTANCIA DE PARTE

La revisión de oficio es iniciada por el órgano gestor cuando, como resultado de las medidas de control disponibles o implantadas, conoce cualquier dato o información que pueda producir o haya producido variación sobrevenida en los requisitos, y ello pueda dar lugar a la modificación de la cuantía, a la suspensión o a la extinción del derecho a la pensión, procediendo, en su caso, al abono de atrasos o a la reclamación de cantidades indebidamente percibidas. Por otro lado, las de instancia de parte, se inician cuando el interesado, en cumplimiento de sus obligaciones, comunica al órgano gestor cualquier variación sobrevenida en su situación que pudiera tener incidencia en el derecho o en la cuantía reconocida de la pensión, siendo sus efectos resultantes idénticos a los indicados para las revisiones de oficio.

El análisis parte de los datos básicos correspondientes al mes de noviembre, relativos al volumen global de revisiones a efectuar en el mes, las efectuadas, y el detalle de las situaciones finales derivadas de dicho proceso, cuyas cifras se ofrecen en el cuadro siguiente.

DATOS DE LA GESTIÓN ESTATAL DE LAS REVISIONES DE OFICIO E INSTANCIA DE PARTE PNCs																		
Año 2008	PNC DE JUBILACIÓN						PNC DE INVALIDEZ						Total PNCs					
	Entrada	Revisiones Efectuadas					Entrada	Revisiones Efectuadas					Entrada	Revisiones Efectuadas				
		Sin Mod.	Con Mod.	Suspensión	Ext. Dho.	Total		Sin Mod.	Con Mod.	Suspensión	Ext. Dho.	Total		Sin Mod.	Con Mod.	Suspensión	Ext. Dho.	Total
Enero	2.888	219	945	121	1.592	2.877	3.376	510	1.428	282	1.071	3.291	6.264	729	2.373	403	2.663	6.168
Febrero	3.545	264	873	108	2.118	3.363	4.321	612	1.847	583	1.573	4.615	7.866	876	2.720	691	3.691	7.978
Marzo	2.532	264	693	119	1.634	2.710	3.615	724	1.419	422	1.334	3.899	6.147	988	2.112	541	2.968	6.609
Abril	3.475	484	733	147	2.172	3.536	4.294	931	1.559	357	1.666	4.513	7.769	1.415	2.292	504	3.838	8.049
Mayo	3.032	376	703	95	1.877	3.051	4.388	917	1.542	387	1.318	4.164	7.420	1.293	2.245	482	3.195	7.215
Junio	2.813	481	651	97	1.643	2.872	3.876	891	1.326	428	1.268	3.913	6.689	1.372	1.977	525	2.911	6.785
Julio	2.462	268	604	77	1.460	2.409	3.698	667	1.343	370	1.192	3.572	6.160	935	1.947	447	2.652	5.981
Agosto	2.089	190	396	59	1.448	2.093	3.482	420	1.001	284	1.160	2.865	5.571	610	1.397	343	2.608	4.958
Setiembre	2.318	289	467	150	1.444	2.350	3.013	603	1.150	496	1.216	3.465	5.331	892	1.617	646	2.660	5.815
Octubre	2.491	280	539	98	1.627	2.544	3.912	691	1.411	360	1.430	3.892	6.403	971	1.950	458	3.057	6.436
Noviembre	2.555	305	579	69	1.659	2.612	3.768	790	1.503	365	1.285	3.943	6.323	1.095	2.082	434	2.944	6.555
Diciembre																		
Total Año	30.200	3.420	7.183	1.140	18.674	30.417	41.743	7.756	15.529	4.334	14.513	42.132	71.943	11.176	22.712	5.474	33.187	72.549
Media mensual	2.745	311	653	104	1.698	2.765	3.795	705	1.412	394	1.319	3.830	6.540	1.016	2.065	498	3.017	6.595

Analizando de modo específico cada uno de los aspectos señalados, para el mes de noviembre se obtienen los siguientes resultados:

- ✓ Se han iniciado en el mes 6.323 revisiones, de las que el 59,59% lo son de PNC de invalidez y se ha emitido resolución sobre un total de 6.555 revisiones, de las que el 60,15% corresponden a PNC de invalidez.
- ✓ El 16,70% de las revisiones efectuadas no han supuesto variación alguna en el derecho y en la cuantía de la pensión no contributiva.
- ✓ En el 31,76% de las revisiones efectuadas se ha modificado la cuantía de la pensión, de las que el 72,19% corresponden a pensionistas de invalidez y en las que se han incluido 177 recuperaciones del derecho por el cese en actividad laboral, así como 227 declaraciones de compatibilidad en el percibo de la pensión de invalidez con los ingresos derivados de esa actividad conforme al artículo 147.2 de la Ley General de la Seguridad Social, introducido por la Ley 8/2005.
- ✓ El número total de suspensiones efectuadas se cifra en 434, el 6,62% del total de procedimientos de revisión sobre los que se ha dictado resolución. Del total de suspensiones, 144 vienen motivadas porque el pensionista de invalidez ha iniciado una actividad laboral, sin que proceda declarar la compatibilidad en el percibo de la pensión con los ingresos derivados de dicha actividad.

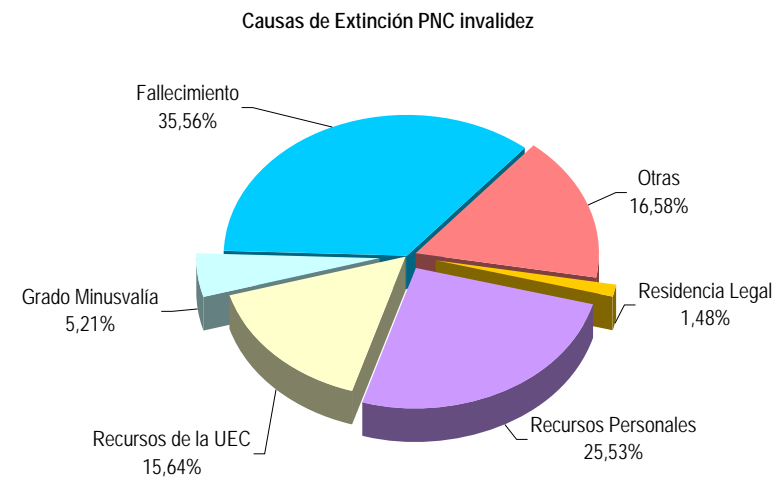
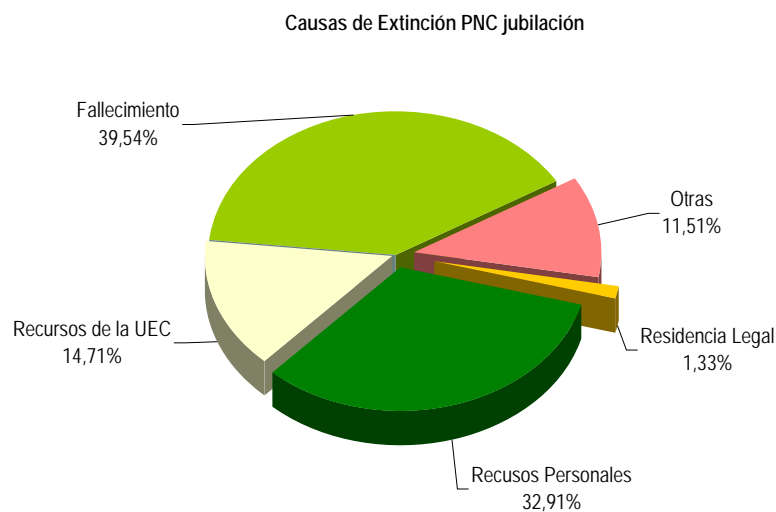

- ✓ Se ha extinguido el derecho a 2.944 pensionistas, de los que el 56,35% disfrutaban de PNC de jubilación. Los gráficos anteriores reflejan los distintos motivos de extinción en ambas prestaciones. Las causas de índole económica en su conjunto –personal más U.E.C.- se configuran globalmente como el primer motivo de extinción, que en jubilación alcanza el 47,62%, y en invalidez el 41,17%, preeminencia que se motiva en la posición que registran las extinciones motivadas en que el pensionista dispone de recursos suficientes. La primera causa de extinción del derecho en el total de PNC ha sido la del fallecimiento del pensionista, que en jubilación supone el 39,54% del total de causas de extinción.



ANEXOS PNC

1a NÚMERO DE PENSIONES E IMPORTES DE LAS NÓMINAS

PENSIONES NO CONTRIBUTIVAS (PNCs) EVOLUCIÓN DE LAS NÓMINAS				TOTAL ESTADO CON NAVARRA Y EL PAÍS VASCO		
AÑO/MENSUALIDAD	IMPORTES BRUTOS			NÚMERO DE PENSIONES POR TIPO		
	JUBILACIÓN	INVALIDEZ	TOTAL	JUBILACIÓN	INVALIDEZ	TOTAL
AÑO 2001	928.317.851,29	781.680.464,59	1.709.998.315,88	276.216	207.620	483.836
AÑO 2002	960.591.776,46	817.289.555,72	1.777.881.332,18	279.432	206.814	486.246
AÑO 2003	995.517.618,75	838.991.498,71	1.834.509.117,46	282.063	207.273	489.336
AÑO 2004	1.018.808.143,43	859.701.119,41	1.878.509.262,84	280.338	206.953	487.291
AÑO 2005	1.056.521.365,48	889.294.393,94	1.945.815.759,42	278.556	204.686	483.242
AÑO 2006	1.082.941.167,54	918.806.461,89	2.001.747.629,43	274.266	204.373	478.639
AÑO 2007 (1)	1.120.586.681,01	956.197.098,26	2.076.783.779,27	267.702	201.751	469.453
AÑO 2008						
ENERO (2)	84.886.835,93	72.297.216,42	157.184.052,35	268.580	202.273	470.853
FEBRERO	82.137.111,17	69.651.998,12	151.789.109,29	267.557	200.943	468.500
MARZO (3)	84.278.361,56	72.004.282,63	156.282.644,19	267.023	200.733	467.756
ABRIL	82.070.086,38	70.070.033,14	152.140.119,52	266.559	200.401	466.960
MAYO	82.063.339,28	70.061.005,93	152.124.345,21	265.738	199.766	465.504
JUNIO *	160.771.004,59	136.233.591,80	297.004.596,39	265.255	199.540	464.795
JULIO	81.918.169,50	70.272.169,70	152.190.339,20	264.570	199.130	463.700
AGOSTO	81.566.022,70	69.402.203,65	150.968.226,35	264.422	198.635	463.057
SETIEMBRE	81.022.194,77	68.695.802,66	149.717.997,43	264.150	198.245	462.395
OCTUBRE	81.131.085,76	69.411.810,38	150.542.896,14	263.501	197.610	461.111
NOVIEMBRE*	160.468.407,30	135.571.643,50	296.040.050,80	263.452	197.756	461.208
DICIEMBRE						
TOTAL AÑO 2008	1.062.312.618,94	903.671.757,93	1.965.984.376,87			

* Junto a la mensualidad se abona una paga extra.

1) En importes se incluye el abono del primer pago del complemento por alquiler del año 2007 y del pago único por desviación IPC de 2007 excepto para las CC.AA. de Catalunya, País Vasco y Navarra.

2) En importes se incluye el abono de pago único por desviación IPC 2007 de las CC.AA. de Catalunya, País Vasco y Navarra

3) En importes se incluye el abono del segundo pago del complemento por alquiler del año 2007.

PENSIONES NO CONTRIBUTIVAS DE LA SEGURIDAD SOCIAL

PENSIONES E IMPORTE DE LA NÓMINA AÑO 2008

NOVIEMBRE

CC.AA. Y/O PROVINCIAS	PNC DE JUBILACIÓN			PNC DE INVALIDEZ			TOTAL JUBILACIÓN E INVALIDEZ		
	NÚMERO DE PENSIONES	IMPORTE BRUTO	PROMEDIO MENSUAL	NÚMERO DE PENSIONES	IMPORTE BRUTO	PROMEDIO MENSUAL	NÚMERO DE PENSIONES	IMPORTE BRUTO	PROMEDIO MENSUAL
ANDALUCÍA	59.834	36.534.549,34	610,60	45.628	31.525.055,77	690,91	105.462	68.059.605,11	645,35
ALMERÍA	3.752	2.280.381,90	607,78	2.908	1.997.907,71	687,04	6.660	4.278.289,61	642,39
CÁDIZ	9.857	6.033.323,37	612,09	9.458	6.409.961,92	677,73	19.315	12.443.285,29	644,23
CÓRDOBA	5.651	3.505.626,68	620,36	4.027	2.853.318,05	708,55	9.678	6.358.944,73	657,05
GRANADA	5.022	3.046.630,65	606,66	4.515	3.209.453,58	710,84	9.537	6.256.084,23	655,98
HUELVA	3.770	2.327.866,11	617,47	3.272	2.209.429,61	675,25	7.042	4.537.295,72	644,32
JAÉN	4.718	2.908.597,34	616,49	2.828	1.940.286,93	686,10	7.546	4.848.884,27	642,58
MÁLAGA	12.818	7.916.102,39	617,58	8.935	6.113.894,23	684,26	21.753	14.029.996,62	644,97
SEVILLA	14.246	8.516.020,90	597,78	9.685	6.790.803,74	701,17	23.931	15.306.824,64	639,62
ARAGÓN	5.593	3.442.882,64	615,57	2.942	2.027.196,68	689,05	8.535	5.470.079,32	640,90
HUESCA	1.537	953.462,10	620,34	616	427.668,42	694,27	2.153	1.381.130,52	641,49
TERUEL	712	441.313,88	619,82	267	190.088,35	711,94	979	631.402,23	644,95
ZARAGOZA	3.344	2.048.106,66	612,47	2.059	1.409.439,91	684,53	5.403	3.457.546,57	639,93
ASTURIAS	5.359	3.227.049,47	602,17	4.948	3.320.904,89	671,16	10.307	6.547.954,36	635,29
ILLES BALEARS	4.224	2.562.120,38	606,56	3.552	2.420.366,56	681,41	7.776	4.982.486,94	640,75
CANARIAS	22.918	14.315.489,78	624,64	19.510	13.458.643,36	689,83	42.428	27.774.133,14	654,62
LAS PALMAS	8.473	5.306.951,08	626,34	7.017	4.893.656,47	697,40	15.490	10.200.607,55	658,53
S.C. TENERIFE	14.445	9.008.538,70	623,64	12.493	8.564.986,89	685,58	26.938	17.573.525,59	652,37
CANTABRIA	3.123	1.845.172,49	590,83	3.048	2.071.051,14	679,48	6.171	3.916.223,63	634,62
CASTILLA Y LEÓN	14.101	8.797.630,29	623,90	10.218	7.119.595,44	696,77	24.319	15.917.225,73	654,52
ÁVILA	1.323	831.888,01	628,79	813	571.736,79	703,24	2.136	1.403.624,80	657,13
BURGOS	1.428	903.739,04	632,87	1.218	845.476,28	694,15	2.646	1.749.215,32	661,08
LEÓN	2.549	1.563.253,16	613,28	2.492	1.727.888,43	693,37	5.041	3.291.141,59	652,87
PALENCIA	1.101	695.282,84	631,50	777	533.888,51	687,12	1.878	1.229.171,35	654,51
SALAMANCA	3.075	1.889.300,91	614,41	1.481	1.024.122,63	691,51	4.556	2.913.423,54	639,47
SEGOVIA	532	337.574,90	634,54	503	355.957,11	707,67	1.035	693.532,01	670,08
SORIA	368	232.049,60	630,57	175	125.206,97	715,47	543	357.256,57	657,93
VALLADOLID	2.146	1.357.625,64	632,63	1.786	1.249.631,20	699,68	3.932	2.607.256,84	663,09
ZAMORA	1.579	986.916,19	625,03	973	685.687,52	704,71	2.552	1.672.603,71	655,41
CASTILLA-LA MANCHA	12.436	7.633.427,98	613,82	9.101	6.288.351,77	690,95	21.537	13.921.779,75	646,41
ALBACETE	2.555	1.563.802,87	612,06	1.997	1.390.318,90	696,20	4.552	2.954.121,77	648,97
CIUDAD REAL	3.564	2.221.092,21	623,20	2.706	1.896.576,03	700,88	6.270	4.117.668,24	656,73
CUENCA	1.649	1.029.111,85	624,08	1.330	918.925,11	690,92	2.979	1.948.036,96	653,92
GUADALAJARA	583	369.532,61	633,85	551	399.199,99	724,50	1.134	768.732,60	677,89
TOLEDO	4.085	2.449.888,44	599,73	2.517	1.683.331,74	668,78	6.602	4.133.220,18	626,06

(Continúa al dorso)

CC.AA. Y/O PROVINCIAS	PNC DE JUBILACIÓN			PNC DE INVALIDEZ			TOTAL JUBILACIÓN E INVALIDEZ		
	NÚMERO DE PENSIONES	IMPORTE BRUTO	PROMEDIO MENSUAL	NÚMERO DE PENSIONES	IMPORTE BRUTO	PROMEDIO MENSUAL	NÚMERO DE PENSIONES	IMPORTE BRUTO	PROMEDIO MENSUAL
CATALUNYA	32.182	18.838.434,32	585,37	24.567	16.393.570,15	667,30	56.749	35.232.004,47	620,84
BARCELONA	23.597	13.796.916,24	584,69	18.502	12.315.760,82	665,64	42.099	26.112.677,06	620,27
GIRONA	2.237	1.329.846,62	594,48	1.524	1.032.800,80	677,69	3.761	2.362.647,42	628,20
LLEIDA	2.739	1.610.381,50	587,95	1.327	904.509,01	681,62	4.066	2.514.890,51	618,52
TARRAGONA	3.609	2.101.289,96	582,24	3.214	2.140.499,52	665,99	6.823	4.241.789,48	621,69
COMUNIDAD VALENCIANA	26.626	15.962.683,97	599,51	19.605	13.343.452,46	680,61	46.231	29.306.136,43	633,91
ALICANTE	9.273	5.535.178,32	596,91	6.401	4.353.341,53	680,10	15.674	9.888.519,85	630,89
CASTELLÓN	1.469	864.808,82	588,71	1.962	1.331.449,02	678,62	3.431	2.196.257,84	640,12
VALENCIA	15.884	9.562.696,83	602,03	11.242	7.658.661,91	681,25	27.126	17.221.358,74	634,87
EXTREMADURA	9.782	6.166.838,78	630,43	6.114	4.242.371,36	693,88	15.896	10.409.210,14	654,83
BADAJOS	6.799	4.311.403,39	634,12	4.150	2.868.158,53	691,12	10.949	7.179.561,92	655,73
CÁCERES	2.983	1.855.435,39	622,00	1.964	1.374.212,83	699,70	4.947	3.229.648,22	652,85
GALICIA	30.821	18.948.246,70	614,78	18.841	12.819.477,76	680,40	49.662	31.767.724,46	639,68
A CORUÑA	13.009	8.004.288,66	615,29	7.389	4.979.644,19	673,93	20.398	12.983.932,85	636,53
LUGO	3.799	2.352.397,58	619,21	2.030	1.394.728,75	687,06	5.829	3.747.126,33	642,84
OURENSE	4.436	2.689.843,21	606,37	2.712	1.839.406,31	678,25	7.148	4.529.249,52	633,64
PONTEVEDRA	9.577	5.901.717,25	616,24	6.710	4.605.698,51	686,39	16.287	10.507.415,76	645,14
MADRID	20.012	12.086.312,20	603,95	13.418	9.194.203,31	685,21	33.430	21.280.515,51	636,57
MURCIA	6.885	4.213.891,00	612,04	7.280	5.162.736,14	709,17	14.165	9.376.627,14	661,96
NAVARRA	2.050	1.243.093,79	606,39	810	571.650,96	705,74	2.860	1.814.744,75	634,53
PAÍS VASCO	4.277	2.627.800,08	614,40	5.262	3.625.291,14	688,96	9.539	6.253.091,22	655,53
ÁLAVA	556	371.251,69	667,72	493	364.355,47	739,06	1.049	735.607,16	701,25
GUIPÚZCOA	1.198	777.497,34	649,00	1.257	954.742,62	759,54	2.455	1.732.239,96	705,60
VIZCAYA	2.523	1.479.051,05	586,23	3.512	2.306.193,05	656,66	6.035	3.785.244,10	627,22
LA RIOJA	1.083	657.704,96	607,30	775	533.543,10	688,44	1.858	1.191.248,06	641,15
CEUTA	863	542.497,95	628,62	874	606.779,85	694,26	1.737	1.149.277,80	661,65
MELILLA	1.283	822.581,18	641,14	1.263	847.401,66	670,94	2.546	1.669.982,84	655,92
TOTAL ESTADO	263.452	160.468.407,30	609,10	197.756	135.571.643,50	685,55	461.208	296.040.050,80	641,88

Deducciones en nómina (PAS, LISMI, P.F.H.C. y Pagos Indebidos):	765.111,41
IMPORTE NETO DE LA NÓMINA:	295.274.939,39

PNCs DE LA SEGURIDAD SOCIAL DE JUBILACIÓN E INVALIDEZ

DISTRIBUCIÓN TERRITORIAL DEL NÚMERO DE PENSIONES EN LA NÓMINA DE NOVIEMBRE DE 2008

ÁMBITO GEOGRÁFICO	NÚMERO DE PENSIONES POR TIPO					
	JUBILACIÓN	%	INVALIDEZ	%	TOTAL	%
ANDALUCÍA	59.834	22,71	45.628	23,07	105.462	22,87
ARAGÓN	5.593	2,12	2.942	1,49	8.535	1,85
ASTURIAS	5.359	2,03	4.948	2,50	10.307	2,23
ILLES BALEARS	4.224	1,60	3.552	1,80	7.776	1,69
CANARIAS	22.918	8,70	19.510	9,87	42.428	9,20
CANTABRIA	3.123	1,19	3.048	1,54	6.171	1,34
CASTILLA Y LEÓN	14.101	5,35	10.218	5,17	24.319	5,27
CASTILLA-LA MANCHA	12.436	4,72	9.101	4,60	21.537	4,67
CATALUNYA	32.182	12,22	24.567	12,42	56.749	12,30
C. VALENCIANA	26.626	10,11	19.605	9,91	46.231	10,02
EXTREMADURA	9.782	3,71	6.114	3,09	15.896	3,45
GALICIA	30.821	11,70	18.841	9,53	49.662	10,77
MADRID	20.012	7,60	13.418	6,79	33.430	7,25
MURCIA	6.885	2,61	7.280	3,68	14.165	3,07
NAVARRA	2.050	0,78	810	0,41	2.860	0,62
PAÍS VASCO	4.277	1,62	5.262	2,66	9.539	2,07
LA RIOJA	1.083	0,41	775	0,39	1.858	0,40
CEUTA	863	0,33	874	0,44	1.737	0,38
MELILLA	1.283	0,49	1.263	0,64	2.546	0,55
TOTAL ESTADO	263.452	100,00	197.756	100,00	461.208	100,00

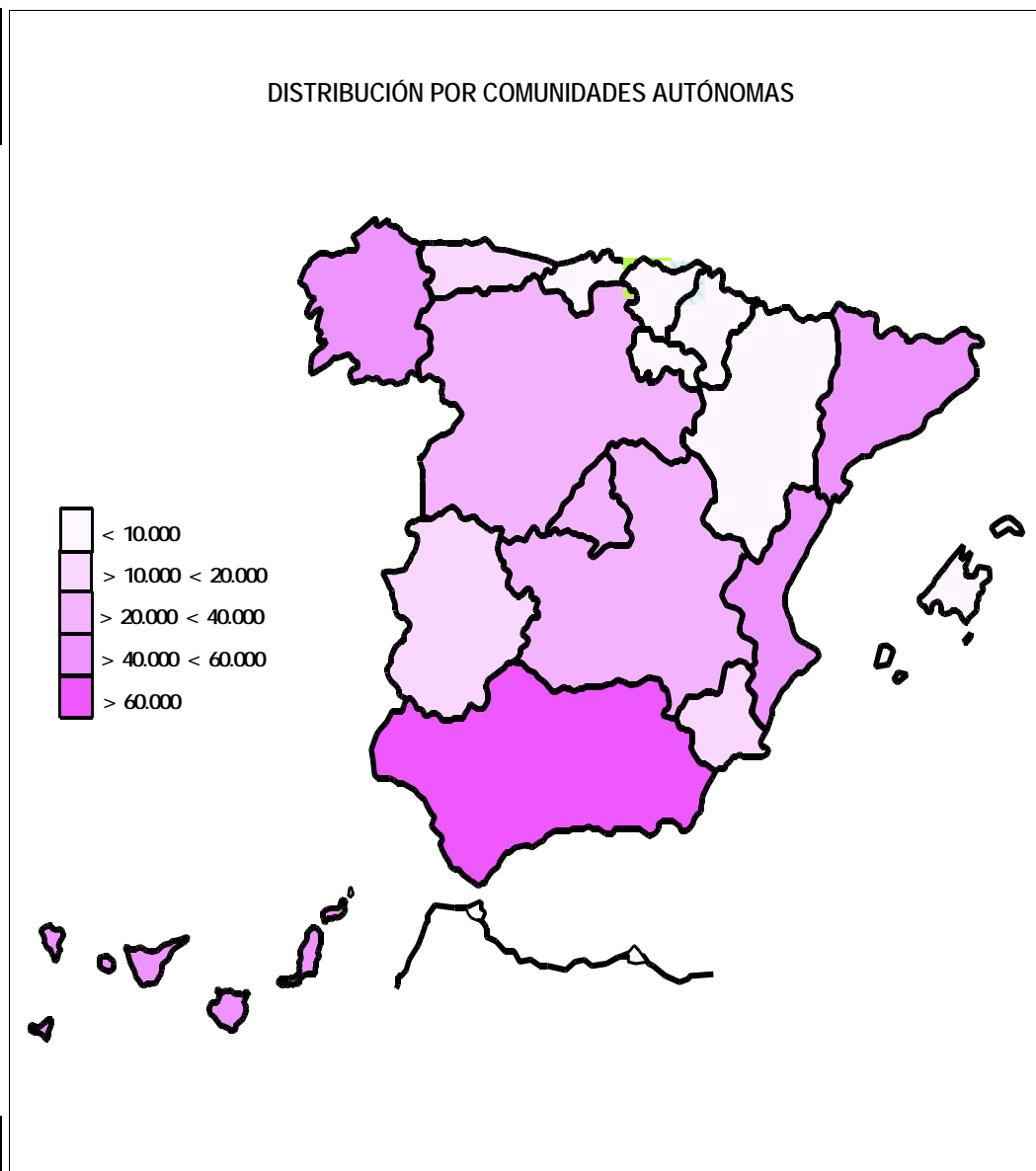

PNCs DE LA SEGURIDAD SOCIAL DE JUBILACIÓN E INVALIDEZ

DISTRIBUCIÓN TERRITORIAL DE LOS IMPORTES BRUTOS DE LAS NÓMINAS DEL AÑO 2008 (*)

ÁMBITO GEOGRÁFICO	IMPORTES BRUTOS DE LAS NÓMINAS			
	JUBILACIÓN	INVALIDEZ	TOTAL	%
ANDALUCÍA	240.393.616,44	207.761.671,29	448.155.287,73	22,72
ARAGÓN	23.376.758,80	13.423.344,30	36.800.103,10	1,91
ASTURIAS	21.423.427,40	22.324.716,97	43.748.144,37	2,30
ILLES BALEARS	16.817.409,02	16.135.314,57	32.952.723,59	1,65
CANARIAS	92.976.681,65	89.571.053,49	182.547.735,14	9,03
CANTABRIA	12.015.885,39	13.728.290,90	25.744.176,29	1,31
CASTILLA Y LEÓN	58.803.062,57	47.680.374,67	106.483.437,24	5,71
CASTILLA-LA MANCHA	51.188.980,80	40.894.184,71	92.083.165,51	4,62
CATALUNYA	128.284.905,83	112.836.107,75	241.121.013,58	12,38
C. VALENCIANA	104.644.997,64	88.576.783,91	193.221.781,55	9,68
EXTREMADURA	41.040.124,62	28.281.338,62	69.321.463,24	3,53
GALICIA	125.071.022,44	86.126.085,34	211.197.107,78	10,83
MADRID	79.267.165,75	61.017.619,08	140.284.784,83	7,12
MURCIA	27.618.817,22	34.253.674,65	61.872.491,87	3,14
NAVARRA	8.461.873,99	3.750.388,91	12.212.262,90	0,63
PAÍS VASCO	17.638.813,95	23.934.287,54	41.573.101,49	2,09
LA RIOJA	4.414.325,30	3.546.563,47	7.960.888,77	0,43
CEUTA	3.563.131,29	4.114.594,25	7.677.725,54	0,37
MELILLA	5.311.618,84	5.715.363,51	11.026.982,35	0,55
TOTAL ESTADO	1.062.312.618,94	903.671.757,93	1.965.984.376,87	100,00

DISTRIBUCIÓN PORCENTUAL POR COMUNIDADES AUTÓNOMAS

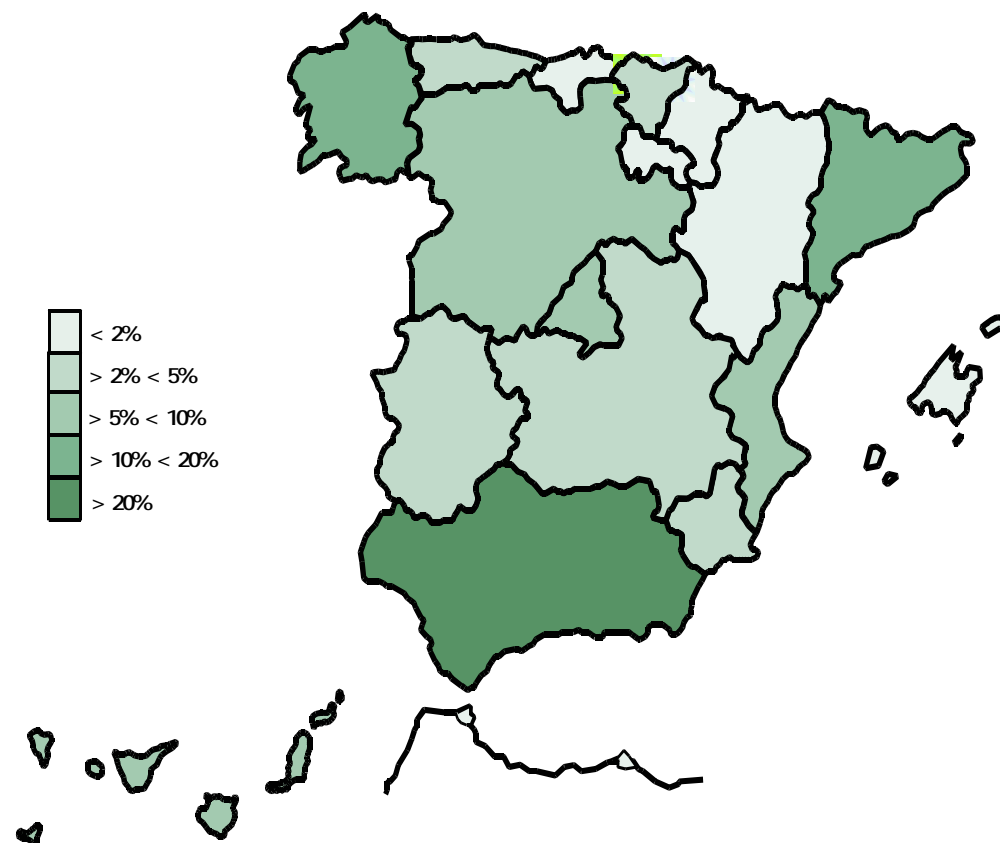

* El pago es efectuado por la Tesorería General de la Seguridad Social, excepto Navarra y el País Vasco cuyo pago es efectuado por el Instituto Navarro de Bienestar Social y el Dpt^o. de Trabajo y Seguridad Social del Gobierno Vasco respectivamente.

PNCs DE LA SEGURIDAD SOCIAL: ALTAS, BAJAS Y OSCILACIONES EN NÓMINA DE NOVIEMBRE DE 2008

ÁMBITO GEOGRÁFICO	PNC DE JUBILACIÓN			PNC DE INVALIDEZ			TOTAL PNCs		
	ALTAS	BAJAS	OSCILACIONES	ALTAS	BAJAS	OSCILACIONES	ALTAS	BAJAS	OSCILACIONES
ANDALUCÍA	468	469	-1	474	235	239	942	704	238
ARAGÓN	33	66	-33	26	15	11	59	81	-22
ASTURIAS	34	37	-3	36	42	-6	70	79	-9
ILLES BALEARS	57	40	17	39	32	7	96	72	24
CANARIAS	184	170	14	212	127	85	396	297	99
CANTABRIA	26	19	7	27	24	3	53	43	10
CASTILLA Y LEÓN	149	133	16	113	95	18	262	228	34
CASTILLA-LA MANCHA	99	148	-49	114	78	36	213	226	-13
CATALUNYA	131	256	-125	121	135	-14	252	391	-139
C. VALENCIANA	157	177	-20	182	132	50	339	309	30
EXTREMADURA	103	119	-16	53	51	2	156	170	-14
GALICIA	146	220	-74	105	121	-16	251	341	-90
MADRID	152	203	-51	125	167	-42	277	370	-93
MURCIA	52	53	-1	89	71	18	141	124	17
NAVARRA	-	-	-	-	-	-	-	-	-
PAÍS VASCO	-	-	-	-	-	-	-	-	-
LA RIOJA	11	20	-9	9	9	0	20	29	-9
CEUTA	6	8	-2	12	12	0	18	20	-2
MELILLA	11	14	-3	6	18	-12	17	32	-15
TOTAL ESTADO	1.819	2.152	-333	1.743	1.364	379	3.562	3.516	46

1) No se dispone del movimiento de beneficiarios en nómina de las comunidades de Navarra y el País Vasco

PNCs DE LA SEGURIDAD SOCIAL: ACUMULADO DE ALTAS, BAJAS Y OSCILACIONES EN NÓMINA AÑO 2008 (1)

ÁMBITO GEOGRÁFICO	PNC DE JUBILACIÓN			PNC DE INVALIDEZ			TOTAL PNCs		
	ALTAS	BAJAS	OSCILACIONES	ALTAS	BAJAS	OSCILACIONES	ALTAS	BAJAS	OSCILACIONES
ANDALUCÍA	5.430	7.783	-2.353	4.508	3.901	607	9.938	11.684	-1.746
ARAGÓN	514	964	-450	342	341	1	856	1.305	-449
ASTURIAS	270	628	-358	344	443	-99	614	1.071	-457
ILLES BALEARS	428	560	-132	492	422	70	920	982	-62
CANARIAS	1.342	1.891	-549	1.921	1.314	607	3.263	3.205	58
CANTABRIA	301	342	-41	390	364	26	691	706	-15
CASTILLA Y LEÓN	1.115	2.078	-963	953	1.174	-221	2.068	3.252	-1.184
CASTILLA-LA MANCHA	870	1.475	-605	897	735	162	1.767	2.210	-443
CATALUNYA	2.878	4.255	-1.377	2.704	2.676	28	5.582	6.931	-1.349
C. VALENCIANA	1.643	2.210	-567	1.903	1.696	207	3.546	3.906	-360
EXTREMADURA	939	1.273	-334	594	453	141	1.533	1.726	-193
GALICIA	1.813	3.032	-1.219	1.459	1.538	-79	3.272	4.570	-1.298
MADRID	1.717	1.767	-50	1.311	1.225	86	3.028	2.992	36
MURCIA	450	743	-293	663	790	-127	1.113	1.533	-420
NAVARRA	-	-	-	-	-	-	-	-	-
PAÍS VASCO	-	-	-	-	-	-	-	-	-
LA RIOJA	94	166	-72	85	101	-16	179	267	-88
CEUTA	76	97	-21	120	104	16	196	201	-5
MELILLA	87	115	-28	128	120	8	215	235	-20
TOTAL ESTADO	19.967	29.379	-9.412	18.814	17.397	1.417	38.781	46.776	-7.995

1) No se dispone del movimiento de beneficiarios en nómina de las comunidades de Navarra y el País Vasco

EVOLUCIÓN IMPORTES MEDIOS PENSIONES NO CONTRIBUTIVAS

	PNC DE JUBILACIÓN								PNC DE INVALIDEZ							
	2001	2002	2003	2004	2005	2006	2007	2008	2001	2002	2003	2004	2005	2006	2007	2008
ENERO	238,44	245,42	258,17	258,14	271,45	283,55	289,48	316,06	270,18	280,63	293,45	296,89	310,82	326,58	330,27	357,42
FEBRERO	250,42	243,41	250,93	254,48	265,92	276,67	287,68	306,99	282,00	278,01	288,42	290,70	305,65	317,92	330,18	346,63
MARZO	241,93	244,83	253,64	257,54	270,04	281,50	292,29	308,60	278,41	280,77	294,03	297,85	309,15	325,32	333,75	350,57
ABRIL	239,19	243,68	253,35	256,61	267,38	279,64	291,04	307,89	272,22	280,52	291,98	295,48	309,21	319,43	333,82	349,65
MAYO	238,61	243,03	252,18	256,70	267,15	278,58	290,65	308,81	270,83	278,73	293,07	296,95	308,23	318,53	330,07	350,72
JUNIO*	465,69	476,88	490,78	503,38	525,71	547,74	573,54	606,10	525,75	539,20	557,91	571,98	597,33	623,93	649,27	682,74
JULIO	240,14	244,55	253,52	257,94	269,99	280,44	293,68	309,63	275,43	281,27	290,78	298,72	311,01	325,10	335,30	352,90
AGOSTO	238,51	245,05	253,07	257,34	269,57	278,39	292,39	308,47	271,86	278,70	288,74	296,49	307,74	318,56	334,34	349,40
SEPTIEMBRE	235,91	243,15	251,07	256,24	266,76	276,56	290,13	306,73	266,69	273,93	285,31	293,33	304,41	316,98	326,75	346,52
OCTUBRE	238,21	244,08	251,50	256,47	268,32	278,59	292,54	307,90	271,69	280,51	287,60	292,05	306,26	320,11	332,91	351,26
NOVIEMBRE*	467,71	477,93	494,89	503,33	529,52	549,80	577,12	609,10	493,59	541,95	559,23	575,52	603,18	624,16	650,38	685,55
DICIEMBRE	242,28	248,33	254,60	257,27	271,06	281,19	295,54		279,28	287,83	290,71	299,59	313,08	323,01	336,53	
IMPORTE MEDIO	238,36	242,88	251,26	255,39	267,35	278,05	290,43	307,41	268,42	277,29	287,23	293,25	306,15	318,55	330,26	347,95
IMP. MENSUAL																
ESTABLECIDO	251,88	258,68	268,77	276,30	288,79	301,55	312,43	328,44	251,88	258,68	268,77	276,30	288,79	301,55	312,43	328,44
Con comp. 50% T. P. (1)	-	-	-	-	-	-	-	-	377,82	388,02	403,16	414,45	433,19	452,33	468,65	492,66
MÍNIMO 25%	62,97	64,67	67,19	69,08	72,20	75,39	78,11	82,11	62,97	64,67	67,19	69,08	72,20	75,39	78,11	82,11
Δ INTERANUAL	4,10%	2,70%	3,90%	2,80%	4,50%	4,40%	3,60%	5,10%	4,10%	2,70%	3,90%	2,80%	4,50%	4,40%	3,60%	5,10%

(*) Junto a la mensualidad se abona una paga extra, por lo que la media se calcula sobre 14 pagas.

(1) En la PNC de Invalidez, la cuantía se incrementa en un 50% en los casos en que el beneficiario necesite el concurso de una tercera persona.

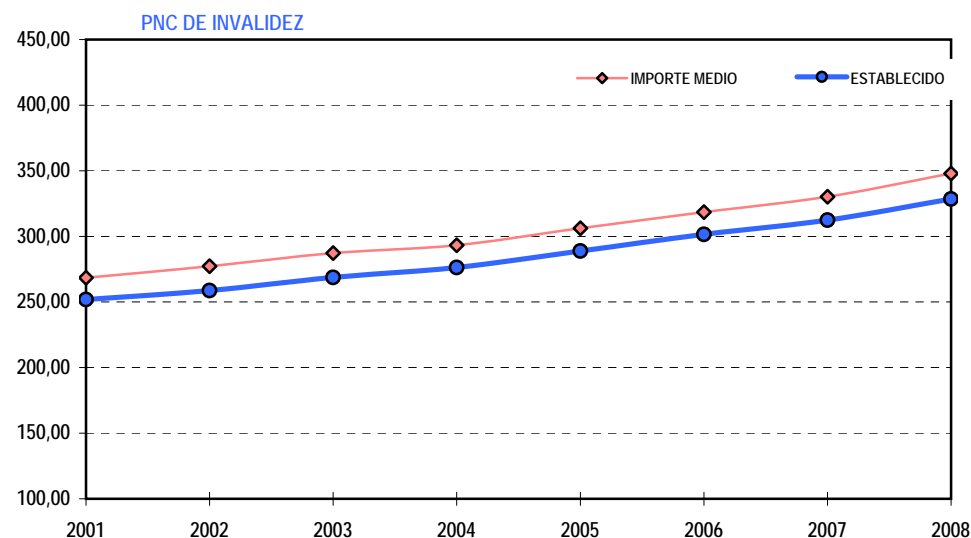
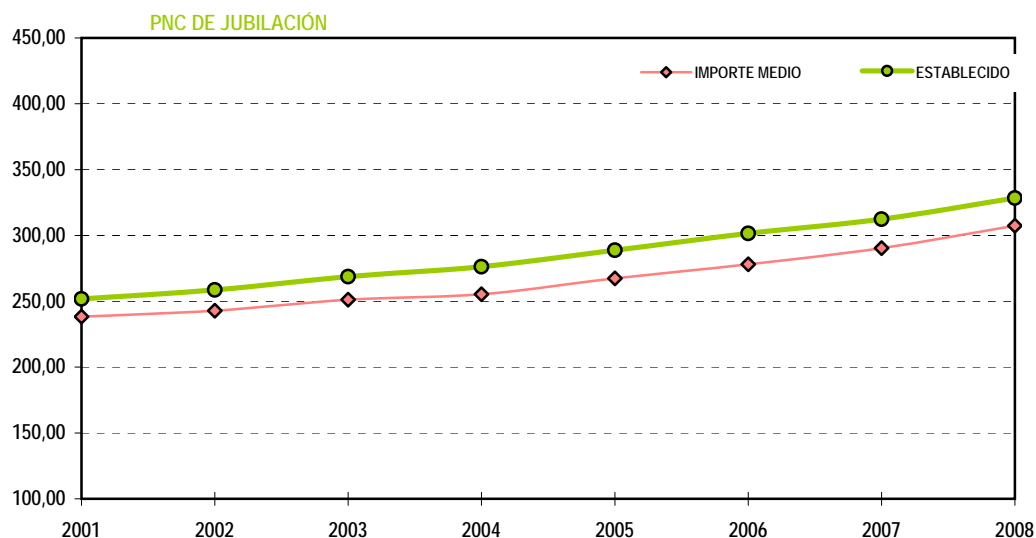

1b PNC DE JUBILACIÓN: DATOS DE LA GESTIÓN MENSUAL Y ANUAL

R.D.L. 1/1994, DE 20 DE JUNIO; T. REF. LGSS
PNCs DE LA SEGURIDAD SOCIAL

JUBILACIÓN

		Entrada	Resueltas	% R./E.	Aprobadas	% A./R.	No Aprob.	Pendientes
G E S T I Ó N	2001	35.344	34.484	97,57%	24.102	69,89%	10.382	6.494
	2002	33.910	33.807	99,70%	22.771	67,36%	11.036	6.597
	2003	34.939	36.240	103,72%	23.340	64,40%	12.900	5.296
	2004	30.143	30.677	101,77%	19.579	63,82%	11.098	4.762
	2005	31.221	29.964	95,97%	19.342	64,55%	10.622	6.019
	2006	27.343	28.315	103,55%	17.751	62,69%	10.564	5.047
	2007	25.186	24.709	98,11%	15.505	62,75%	9.204	5.524
	M E N S U A L E S *	2001	2.945	2.874		2.009		865
2002		2.826	2.817		1.898		920	6.597
2003		2.912	3.020		1.945		1.075	5.296
2004		2.512	2.556		1.632		925	4.762
2005		2.602	2.497		1.612		885	6.019
2006		2.279	2.360		1.479		880	5.047
2007		2.099	2.059		1.292		767	5.524
2008								
I II III IV V VI VII VIII IX X XI XII	2008	2.274	1.649	72,52%	956	57,97%	693	6.149
	II	2.767	2.415	87,28%	1.527	63,23%	888	6.501
	III	2.393	2.261	94,48%	1.410	62,36%	851	6.633
	IV	2.569	2.609	101,56%	1.508	57,80%	1.101	6.593
	V	2.551	2.560	100,35%	1.598	62,42%	962	6.584
	VI	2.462	2.458	99,84%	1.466	59,64%	992	6.588
	VII	2.084	2.741	131,53%	1.805	65,85%	936	5.931
	VIII	1.710	1.476	86,32%	905	61,31%	571	6.165
	IX	1.633	1.880	115,13%	950	50,53%	930	5.918
	X	2.963	2.891	97,57%	1.742	60,26%	1.149	5.990
	XI	2.086	2.323	111,36%	1.426	61,39%	897	5.753
	XII							
2008		25.492	25.263	99,10%	15.293	60,54%	9.970	5.753

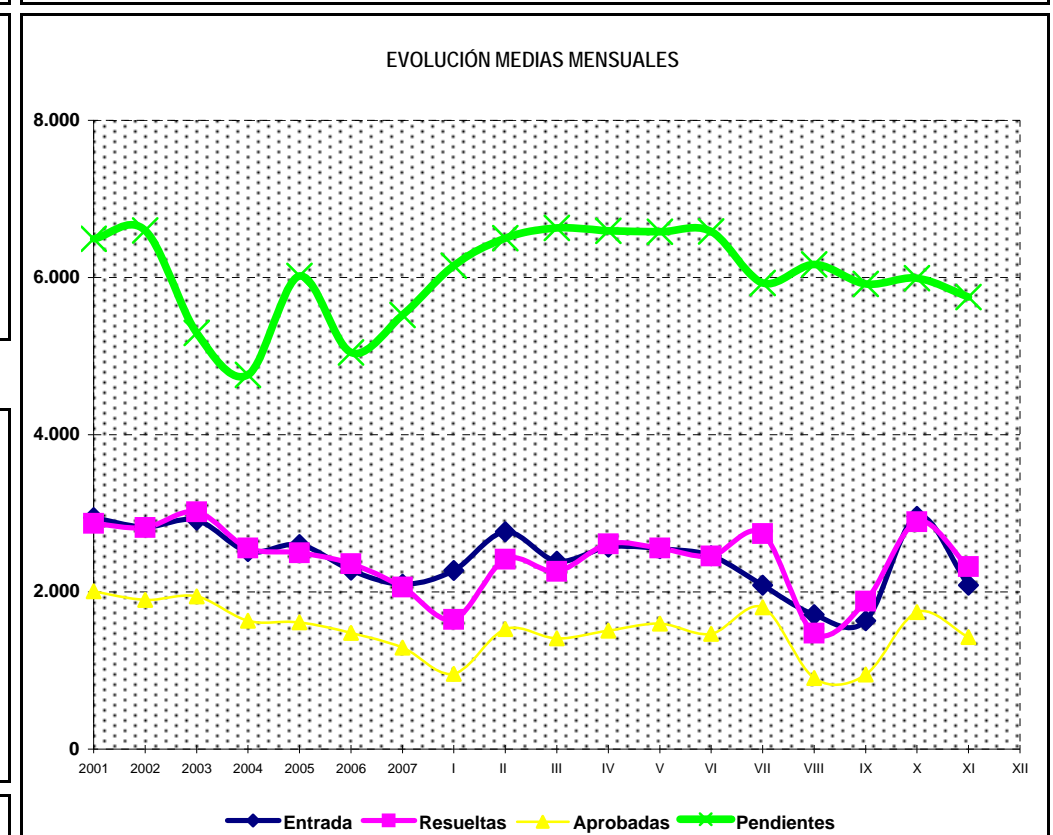
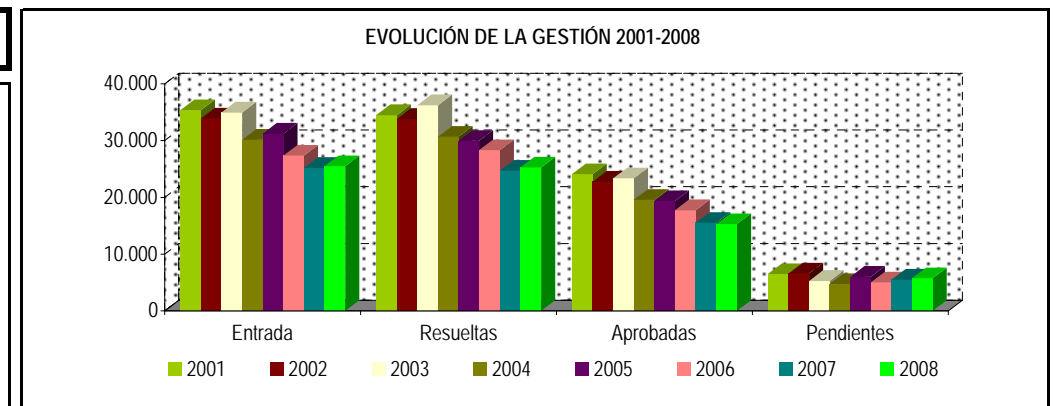

* Pendientes reales

PENSIÓN NO CONTRIBUTIVA DE JUBILACIÓN

DATOS DE GESTIÓN CORRESPONDIENTES AL MES DE NOVIEMBRE DE 2008

CC.AA. Y/O PROVINCIAS	PTES. MES ANTERIOR	SOLICITUDES PRESENTADAS					A RESOLV. MES	SOLICITUDES RESUELTAS									PTES. FIN MES
		NUEVAS	LISMI	PAS	INSS	TOTAL		APROBADAS					NO APROBADAS				
								NUEVAS	LISMI	PAS	INSS	TOTAL	DNG	CAD-DES	TOTAL		
ANDALUCÍA	896	476	2	12	0	490	1.386	364	5	8	0	377	135	58	570	816	
ALMERÍA	23	39	1	1	0	41	64	28	1	1	0	30	11	2	43	21	
CÁDIZ	95	66	0	1	0	67	162	55	0	2	0	57	5	3	65	97	
CÓRDOBA	82	36	0	0	0	36	118	52	0	0	0	52	19	5	76	42	
GRANADA	62	19	0	0	0	19	81	15	0	3	0	18	7	4	29	52	
HUELVA	60	25	0	2	0	27	87	31	0	0	0	31	15	6	52	35	
JAÉN	29	38	0	0	0	38	67	24	0	1	0	25	7	7	39	28	
MÁLAGA	259	97	0	3	0	100	359	60	4	0	0	64	31	31	126	233	
SEVILLA	286	156	1	5	0	162	448	99	0	1	0	100	40	0	140	308	
ARAGÓN	56	41	2	0	0	43	99	24	1	1	0	26	20	3	49	50	
HUESCA	21	6	1	0	0	7	28	4	0	0	0	4	6	0	10	18	
TERUEL	3	3	0	0	0	3	6	1	0	0	0	1	1	0	2	4	
ZARAGOZA	32	32	1	0	0	33	65	19	1	1	0	21	13	3	37	28	
ASTURIAS	174	41	0	0	0	41	215	12	0	0	0	12	7	5	24	191	
ILLES BALEARS	9	43	0	0	0	43	52	27	0	0	0	27	8	7	42	10	
CANARIAS	1.219	147	0	4	0	151	1.370	127	0	5	0	132	45	4	181	1.189	
LAS PALMAS S.C. TENERIFE	464 755	79 68	0 0	3 1	0 0	82 69	546 824	53 74	0 0	3 2	0 0	56 76	20 25	3 1	79 102	467 722	
CANTABRIA	16	27	0	0	0	27	43	27	0	1	0	28	9	0	37	6	
CASTILLA Y LEÓN	292	112	2	0	1	115	407	83	1	0	0	84	22	9	115	292	
ÁVILA	27	11	0	0	0	11	38	7	0	0	0	7	0	1	8	30	
BURGOS	36	5	0	0	0	5	41	14	0	0	0	14	2	1	17	24	
LEÓN	42	18	0	0	0	18	60	16	0	0	0	16	6	0	22	38	
PALENCIA	7	3	0	0	1	4	11	5	0	0	0	5	1	0	6	5	
SALAMANCA	21	28	2	0	0	30	51	15	1	0	0	16	7	0	23	28	
SEGOVIA	19	2	0	0	0	2	21	6	0	0	0	6	2	0	8	13	
SORIA	6	5	0	0	0	5	11	3	0	0	0	3	0	0	3	8	
VALLADOLID	105	26	0	0	0	26	131	10	0	0	0	10	3	7	20	111	
ZAMORA	29	14	0	0	0	14	43	7	0	0	0	7	1	0	8	35	
CASTILLA-LA MANCHA	410	42	0	0	1	43	453	7	0	0	0	7	5	0	12	441	
ALBACETE	92	0	0	0	0	0	92	0	0	0	0	0	0	0	0	92	
CIUDAD REAL	65	34	0	0	0	34	99	4	0	0	0	4	2	0	6	93	
CUENCA	26	0	0	0	0	0	26	0	0	0	0	0	0	0	0	26	
GUADALAJARA	3	8	0	0	1	9	12	3	0	0	0	3	3	0	6	6	
TOLEDO	224	0	0	0	0	0	224	0	0	0	0	0	0	0	0	224	

(Continúa al dorso)

CC.AA. Y/O PROVINCIAS	PTES. MES ANTERIOR	SOLICITUDES PRESENTADAS					A RESOLV. MES	SOLICITUDES RESUELTAS									PTES. FIN MES
		NUEVAS	LISMI	PAS	INSS	TOTAL		APROBADAS					NO APROBADAS		TOTAL		
								NUEVAS	LISMI	PAS	INSS	TOTAL	DNG	CAD-DES			
CATALUNYA	864	191	2	2	2	197	1.061	114	5	0	0	119	83	45	247	814	
BARCELONA	620	137	1	2	2	142	762	82	5	0	0	87	61	34	182	580	
GIRONA	63	15	0	0	0	15	78	9	0	0	0	9	4	3	16	62	
LLEIDA	69	16	1	0	0	17	86	13	0	0	0	13	7	3	23	63	
TARRAGONA	112	23	0	0	0	23	135	10	0	0	0	10	11	5	26	109	
COMUNIDAD VALENCIANA	546	252	0	3	0	255	801	118	2	6	0	126	163	3	292	509	
ALICANTE	137	86	0	3	0	89	226	45	1	3	0	49	52	0	101	125	
CASTELLÓN	78	18	0	0	0	18	96	11	1	1	0	13	8	1	22	74	
VALENCIA	331	148	0	0	0	148	479	62	0	2	0	64	103	2	169	310	
EXTREMADURA	35	70	7	1	0	78	113	42	6	3	0	51	15	5	71	42	
BADAJOS	21	41	0	1	0	42	63	25	2	3	0	30	8	3	41	22	
CÁCERES	14	29	7	0	0	36	50	17	4	0	0	21	7	2	30	20	
GALICIA	731	232	2	0	0	234	965	188	1	4	0	193	71	7	271	694	
A CORUÑA	358	84	0	0	0	84	442	67	1	4	0	72	26	6	104	338	
LUGO	28	19	0	0	0	19	47	33	0	0	0	33	7	1	41	6	
OURENSE	92	35	0	0	0	35	127	25	0	0	0	25	4	0	29	98	
PONTEVEDRA	253	94	2	0	0	96	349	63	0	0	0	63	34	0	97	252	
MADRID	430	200	1	2	0	203	633	131	1	2	0	134	85	10	229	404	
MURCIA	223	42	3	1	0	46	269	14	3	2	0	19	30	13	62	207	
NAVARRA	28	18	0	0	1	19	47	15	0	0	0	15	12	1	28	19	
PAÍS VASCO	24	78	0	0	0	78	102	57	0	0	0	57	12	2	71	31	
ÁLAVA (*)	0	8	0	0	0	8	8	5	0	0	0	5	3	0	8	0	
GUIPÚZCOA	0	27	0	0	0	27	27	24	0	0	0	24	1	0	25	2	
VIZCAYA	24	43	0	0	0	43	67	28	0	0	0	28	8	2	38	29	
LA RIOJA	15	8	0	0	0	8	23	8	0	0	0	8	0	0	8	15	
CEUTA	12	5	0	0	0	5	17	6	0	0	0	6	0	1	7	10	
MELILLA	10	10	0	0	0	10	20	4	1	0	0	5	1	1	7	13	

TOTAL ESTADO	5.990	2.035	21	25	5	2.086	8.076	1.368	26	32	0	1.426	723	174	2.323	5.753
--------------	-------	-------	----	----	---	-------	-------	-------	----	----	---	-------	-----	-----	-------	-------

(*) En este mes ha efectuado regularización de expedientes pendientes.

PENSIÓN NO CONTRIBUTIVA DE JUBILACIÓN

CAUSAS DE DENEGACIÓN CORRESPONDIENTES AL MES DE NOVIEMBRE DE 2008

CC.AA. Y/O PROVINCIAS	EDAD	RESIDENCIA LEGAL	RECURSOS ECONÓMICOS		PRESTACIÓN INCOMPATIBLE	SIN DESGLOSAR	TOTAL CAUSAS DE DENEGACIÓN
			PERSONALES	U.E.C.			
			9	10	17	82	
ANDALUCÍA							
ALMERÍA	1	0	2	8	0	0	11
CÁDIZ	0	0	3	1	1	0	5
CÓRDOBA	1	0	4	13	1	0	19
GRANADA	3	1	1	1	1	0	7
HUELVA	1	1	1	12	0	0	15
JAÉN	0	0	0	3	4	0	7
MÁLAGA	0	7	2	14	8	0	31
SEVILLA	3	1	4	30	2	0	40
ARAGÓN	1	2	9	6	2	0	20
HUESCA	0	1	4	0	1	0	6
TERUEL	0	0	0	1	0	0	1
ZARAGOZA	1	1	5	5	1	0	13
ASTURIAS	0	1	1	5	0	0	7
ILLES BALEARS	0	2	0	6	0	0	8
CANARIAS	3	4	10	28	0	0	45
LAS PALMAS	3	1	3	13	0	0	20
S.C. TENERIFE	0	3	7	15	0	0	25
CANTABRIA	1	0	0	8	0	0	9
CASTILLA Y LEÓN	0	0	4	18	0	0	22
ÁVILA	0	0	0	0	0	0	0
BURGOS	0	0	2	0	0	0	2
LEÓN	0	0	0	6	0	0	6
PALENCIA	0	0	0	1	0	0	1
SALAMANCA	0	0	2	5	0	0	7
SEGOVIA	0	0	0	2	0	0	2
SORIA	0	0	0	0	0	0	0
VALLADOLID	0	0	0	3	0	0	3
ZAMORA	0	0	0	1	0	0	1
CASTILLA-LA MANCHA	0	2	1	2	0	0	5
ALBACETE	0	0	0	0	0	0	0
CIUDAD REAL	0	1	1	0	0	0	2
CUENCA	0	0	0	0	0	0	0
GUADALAJARA	0	1	0	2	0	0	3
TOLEDO	0	0	0	0	0	0	0

(Continúa al dorso)

CC.AA. Y/O PROVINCIAS	EDAD	RESIDENCIA LEGAL	RECURSOS ECONÓMICOS		PRESTACIÓN INCOMPATIBLE	SIN DESGLOSAR	TOTAL CAUSAS DE DENEGACIÓN
			PERSONALES	U.E.C.			
			CATALUNYA	3	7	19	
BARCELONA	0	4	15	41	1	0	61
GIRONA	0	0	1	2	1	0	4
LLEIDA	0	0	1	6	0	0	7
TARRAGONA	3	3	2	3	0	0	11
COMUNIDAD VALENCIANA	8	5	22	120	8	0	163
ALICANTE	4	0	12	28	8	0	52
CASTELLÓN	0	0	0	8	0	0	8
VALENCIA	4	5	10	84	0	0	103
EXTREMADURA	1	0	2	12	0	0	15
BADAJOS	1	0	2	5	0	0	8
CÁCERES	0	0	0	7	0	0	7
GALICIA	1	14	17	39	0	0	71
A CORUÑA	0	7	8	11	0	0	26
LUGO	1	0	2	4	0	0	7
OURENSE	0	0	2	2	0	0	4
PONTEVEDRA	0	7	5	22	0	0	34
MADRID	5	14	19	47	0	0	85
MURCIA	1	3	2	24	0	0	30
NAVARRA	0	0	3	9	0	0	12
PAÍS VASCO	0	3	2	7	0	0	12
ÁLAVA	0	0	0	3	0	0	3
GUIPÚZCOA	0	0	1	0	0	0	1
VIZCAYA	0	3	1	4	0	0	8
LA RIOJA	0	0	0	0	0	0	0
CEUTA	0	0	0	0	0	0	0
MELILLA	0	0	1	0	0	0	1
TOTAL ESTADO	33	67	129	465	29	0	723

PENSIÓN NO CONTRIBUTIVA DE JUBILACIÓN

DATOS ACUMULADOS DE GESTIÓN CORRESPONDIENTES AL AÑO 2008 HASTA NOVIEMBRE

CC.AA. Y/O PROVINCIAS	PTES. AÑO ANTERIOR	SOLICITUDES PRESENTADAS					A RESOLV. AÑO	SOLICITUDES RESUELTAS									PTES. FINAL
		NUEVAS	LISMI	PAS	INSS	TOTAL		APROBADAS					NO APROBADAS				
								NUEVAS	LISMI	PAS	INSS	TOTAL	DNG	CAD-DES	TOTAL		
ANDALUCÍA	681	5.234	46	136	0	5.416	6.097	3.467	40	128	1	3.636	1.359	286	5.281	816	
ALMERÍA	32	330	7	7	0	344	376	219	4	6	0	229	100	26	355	21	
CÁDIZ	93	733	3	32	0	768	861	588	3	38	1	630	105	29	764	97	
CÓRDOBA	31	516	0	0	0	516	547	346	2	9	0	357	125	23	505	42	
GRANADA	69	420	1	13	0	434	503	294	1	16	0	311	108	32	451	52	
HUELVA	31	308	0	11	0	319	350	197	0	7	0	204	100	11	315	35	
JAÉN	39	349	5	5	0	359	398	222	0	9	0	231	100	39	370	28	
MÁLAGA	163	1.218	21	22	0	1.261	1.424	743	13	19	0	775	290	126	1.191	233	
SEVILLA	223	1.360	9	46	0	1.415	1.638	858	17	24	0	899	431	0	1.330	308	
ARAGÓN	67	550	11	8	0	569	636	372	9	6	0	387	161	38	586	50	
HUESCA	27	126	2	2	0	130	157	88	2	0	0	90	40	9	139	18	
TERUEL	4	57	2	0	0	59	63	49	2	0	0	51	6	2	59	4	
ZARAGOZA	36	367	7	6	0	380	416	235	5	6	0	246	115	27	388	28	
ASTURIAS	140	391	14	6	2	413	553	206	3	0	4	213	110	39	362	191	
ILLES BALEARS	16	460	0	0	0	460	476	280	2	4	0	286	135	45	466	10	
CANARIAS	1.131	1.585	8	58	0	1.651	2.782	1.058	2	43	0	1.103	391	99	1.593	1.189	
LAS PALMAS	357	747	2	35	0	784	1.141	443	0	27	0	470	186	18	674	467	
S.C. TENERIFE	774	838	6	23	0	867	1.641	615	2	16	0	633	205	81	919	722	
CANTABRIA	19	299	2	2	0	303	322	231	2	6	1	240	76	0	316	6	
CASTILLA Y LEÓN	227	1.328	14	6	2	1.350	1.577	866	12	8	3	889	329	67	1.285	292	
ÁVILA	30	94	1	1	0	96	126	67	2	1	0	70	20	6	96	30	
BURGOS	12	133	0	0	0	133	145	82	1	0	0	83	34	4	121	24	
LEÓN	17	235	4	0	0	239	256	136	2	0	0	138	67	13	218	38	
PALENCIA	7	87	1	1	2	91	98	63	1	2	3	69	17	7	93	5	
SALAMANCA	34	238	6	1	0	245	279	174	3	2	0	179	64	8	251	28	
SEGOVIA	8	51	1	0	0	52	60	33	1	0	0	34	11	2	47	13	
SORIA	6	27	0	1	0	28	34	20	0	1	0	21	3	2	26	8	
VALLADOLID	78	326	0	0	0	326	404	196	0	0	0	196	81	16	293	111	
ZAMORA	35	137	1	2	0	140	175	95	2	2	0	99	32	9	140	35	
CASTILLA-LA MANCHA	409	1.158	6	28	1	1.193	1.602	663	5	28	1	697	436	28	1.161	441	
ALBACETE	86	226	1	10	0	237	323	143	1	10	0	154	75	2	231	92	
CIUDAD REAL	125	310	1	11	0	322	447	188	2	10	0	200	137	17	354	93	
CUENCA	29	137	2	4	0	143	172	66	2	2	0	70	72	4	146	26	
GUADALAJARA	8	73	2	3	1	79	87	36	0	6	1	43	33	5	81	6	
TOLEDO	161	412	0	0	0	412	573	230	0	0	0	230	119	0	349	224	

(Continúa al dorso)

CC.AA. Y/O PROVINCIAS	PTES. AÑO ANTERIOR	SOLICITUDES PRESENTADAS					A RESOLV. AÑO	SOLICITUDES RESUELTAS								PTES. FINAL
		NUEVAS	LISMI	PAS	INSS	TOTAL		APROBADAS					NO APROBADAS		TOTAL	
								NUEVAS	LISMI	PAS	INSS	TOTAL	DNG	CAD-DES		
CATALUNYA	648	3.556	32	17	17	3.622	4.270	1.654	34	12	0	1.700	1.359	397	3.456	814
BARCELONA	432	2.624	21	14	13	2.672	3.104	1.245	23	9	0	1.277	984	263	2.524	580
GIRONA	56	270	3	0	1	274	330	139	4	1	0	144	91	33	268	62
LLEIDA	65	231	3	3	3	240	305	106	1	2	0	109	97	36	242	63
TARRAGONA	95	431	5	0	0	436	531	164	6	0	0	170	187	65	422	109
COMUNIDAD VALENCIANA	623	2.819	19	58	2	2.898	3.521	1.371	18	58	0	1.447	1.307	258	3.012	509
ALICANTE	216	992	16	44	2	1.054	1.270	511	11	31	0	553	461	131	1.145	125
CASTELLÓN	74	250	0	0	0	250	324	97	2	8	0	107	129	14	250	74
VALENCIA	333	1.577	3	14	0	1.594	1.927	763	5	19	0	787	717	113	1.617	310
EXTREMADURA	32	702	39	10	0	751	783	455	45	25	0	525	170	46	741	42
BADAJOS	1	406	12	6	0	424	425	240	16	23	0	279	95	29	403	22
CÁCERES	31	296	27	4	0	327	358	215	29	2	0	246	75	17	338	20
GALICIA	352	2.559	16	3	2	2.580	2.932	1.473	23	9	0	1.505	617	116	2.238	694
A CORUÑA	242	1.114	0	0	0	1.114	1.356	670	11	7	0	688	270	60	1.018	338
LUGO	12	252	2	0	0	254	266	192	1	0	0	193	46	21	260	6
OURENSE	48	312	1	3	2	318	366	184	2	2	0	188	67	13	268	98
PONTEVEDRA	50	881	13	0	0	894	944	427	9	0	0	436	234	22	692	252
MADRID	610	2.349	13	73	0	2.435	3.045	1.404	13	73	0	1.490	832	319	2.641	404
MURCIA	166	641	25	18	2	686	852	329	20	17	0	366	214	65	645	207
NAVARRA	24	215	5	1	17	238	262	136	3	2	2	143	97	3	243	19
PAÍS VASCO	348	636	0	3	0	639	987	474	0	4	0	478	125	353	956	31
ÁLAVA	290	139	0	0	0	139	429	79	0	0	0	79	9	341	429	0
GUIPÚZCOA	11	173	0	0	0	173	184	150	0	0	0	150	32	0	182	2
VIZCAYA	47	324	0	3	0	327	374	245	0	4	0	249	84	12	345	29
LA RIOJA	10	107	0	0	0	107	117	75	0	0	0	75	26	1	102	15
CEUTA	14	88	1	2	0	91	105	47	2	5	0	54	21	20	95	10
MELILLA	7	75	9	6	0	90	97	48	9	2	0	59	22	3	84	13

TOTAL ESTADO	5.524	24.752	260	435	45	25.492	31.016	14.609	242	430	12	15.293	7.787	2.183	25.263	5.753
--------------	-------	--------	-----	-----	----	--------	--------	--------	-----	-----	----	--------	-------	-------	--------	-------

PENSIÓN NO CONTRIBUTIVA DE JUBILACIÓN

CAUSAS DE DENEGACIÓN ACUMULADAS CORRESPONDIENTES AL AÑO 2008 HASTA NOVIEMBRE

CC.AA. Y/O PROVINCIAS	EDAD	RESIDENCIA LEGAL	RECURSOS ECONÓMICOS		PRESTACIÓN	SIN	TOTAL CAUSAS DE DENEGACIÓN
			PERSONALES	U.E.C.	INCOMPATIBLE	DESGLOSAR	
ANDALUCÍA	66	99	200	951	43	0	1.359
ALMERÍA	9	3	14	69	5	0	100
CÁDIZ	0	0	43	60	2	0	105
CÓRDOBA	5	7	18	93	2	0	125
GRANADA	3	4	15	85	1	0	108
HUELVA	7	5	10	77	1	0	100
JAÉN	14	3	10	59	14	0	100
MÁLAGA	0	71	37	173	9	0	290
SEVILLA	28	6	53	335	9	0	431
ARAGÓN	11	9	42	87	12	0	161
HUESCA	8	1	13	17	1	0	40
TERUEL	1	0	0	5	0	0	6
ZARAGOZA	2	8	29	65	11	0	115
ASTURIAS	9	10	18	72	1	0	110
ILLES BALEARS	3	29	19	81	3	0	135
CANARIAS	17	67	67	227	13	0	391
LAS PALMAS	11	29	18	117	11	0	186
S.C. TENERIFE	6	38	49	110	2	0	205
CANTABRIA	4	1	11	60	0	0	76
CASTILLA Y LEÓN	22	12	61	229	5	0	329
ÁVILA	0	0	6	13	1	0	20
BURGOS	3	0	11	19	1	0	34
LEÓN	4	3	9	51	0	0	67
PALENCIA	0	1	3	13	0	0	17
SALAMANCA	3	5	9	47	0	0	64
SEGOVIA	2	1	2	5	1	0	11
SORIA	2	0	0	1	0	0	3
VALLADOLID	4	2	17	57	1	0	81
ZAMORA	4	0	4	23	1	0	32
CASTILLA-LA MANCHA	22	19	50	319	26	0	436
ALBACETE	0	6	11	56	2	0	75
CIUDAD REAL	13	4	16	101	3	0	137
CUENCA	1	0	8	58	5	0	72
GUADALAJARA	3	4	5	21	0	0	33
TOLEDO	5	5	10	83	16	0	119

(Continúa al dorso)

CC.AA. Y/O PROVINCIAS	EDAD	RESIDENCIA LEGAL	RECURSOS ECONÓMICOS		PRESTACIÓN INCOMPATIBLE	SIN DESGLOSAR	TOTAL CAUSAS DE DENEGACIÓN
			PERSONALES	U.E.C.			
			CATALUNYA	17	157	254	
BARCELONA	9	118	186	655	16	0	984
GIRONA	1	12	18	58	2	0	91
LLEIDA	0	5	20	71	1	0	97
TARRAGONA	7	22	30	128	0	0	187
COMUNIDAD VALENCIANA	49	80	175	976	27	0	1.307
ALICANTE	28	0	86	336	11	0	461
CASTELLÓN	7	5	8	105	4	0	129
VALENCIA	14	75	81	535	12	0	717
EXTREMADURA	6	11	32	121	0	0	170
BADAJOS	6	7	21	61	0	0	95
CÁCERES	0	4	11	60	0	0	75
GALICIA	30	78	97	409	3	0	617
A CORUÑA	10	32	47	179	2	0	270
LUGO	6	2	7	31	0	0	46
OURENSE	2	14	15	36	0	0	67
PONTEVEDRA	12	30	28	163	1	0	234
MADRID	43	142	130	514	3	0	832
MURCIA	2	21	21	166	4	0	214
NAVARRA	1	6	24	64	2	0	97
PAÍS VASCO	4	12	42	67	0	0	125
ÁLAVA	0	0	0	9	0	0	9
GUIPÚZCOA	1	2	20	9	0	0	32
VIZCAYA	3	10	22	49	0	0	84
LA RIOJA	0	7	8	11	0	0	26
CEUTA	2	12	4	3	0	0	21
MELILLA	0	11	7	1	3	0	22
TOTAL ESTADO	308	783	1.262	5.270	164	0	7.787

1c PNC DE INVALIDEZ: DATOS DE LA GESTIÓN MENSUAL Y ANUAL

R.D.L. 1/1994, DE 20 DE JUNIO; T. REF. LGSS PNCs DE LA SEGURIDAD SOCIAL

INVALIDEZ

		Entrada	Resueltas	% R./E.	Aprobadas	% A./R.	No Aprob.	Pendientes
G E S T I Ó N	2001	40.967	39.756	97,04%	20.602	51,82%	19.154	16.307
	2002	37.014	38.610	104,31%	19.341	50,09%	19.269	14.711
	2003	36.247	38.257	105,55%	19.380	50,66%	18.877	12.701
	2004	33.629	34.496	102,58%	17.947	52,03%	16.549	11.834
	2005	33.459	32.345	96,67%	16.989	52,52%	15.356	12.948
	2006	31.036	32.329	104,17%	16.511	51,07%	15.818	11.655
	2007	28.067	28.189	100,43%	14.743	52,30%	13.446	11.533
	M E N S U A L E S *	2001	3.414	3.313		1.717		1.596
2002		3.085	3.218		1.612		1.606	14.711
2003		3.021	3.188		1.615		1.573	12.701
2004		2.802	2.875		1.496		1.379	11.834
2005		2.788	2.695		1.416		1.280	12.948
2006		2.586	2.694		1.376		1.318	11.655
2007		2.339	2.349		1.229		1.121	11.533
2008								
I II III IV V VI VII VIII IX X XI XII	2008	2.436	1.992	81,77%	1.032	51,81%	960	11.977
	II	2.570	2.298	89,42%	1.203	52,35%	1.095	12.249
	III	2.506	2.448	97,69%	1.264	51,63%	1.184	12.307
	IV	2.778	2.555	91,97%	1.232	48,22%	1.323	12.530
	V	2.910	2.516	86,46%	1.416	56,28%	1.100	12.924
	VI	2.456	2.660	108,31%	1.386	52,11%	1.274	12.720
	VII	2.378	2.518	105,89%	1.405	55,80%	1.113	12.580
	VIII	1.794	1.572	87,63%	841	53,50%	731	12.802
	IX	2.107	2.073	98,39%	1.086	52,39%	987	12.836
	X	2.565	2.356	91,85%	1.306	55,43%	1.050	13.045
	XI	2.216	2.546	114,89%	1.324	52,00%	1.222	12.715
	2008	26.716	25.534	95,58%	13.495	52,85%	12.039	12.715

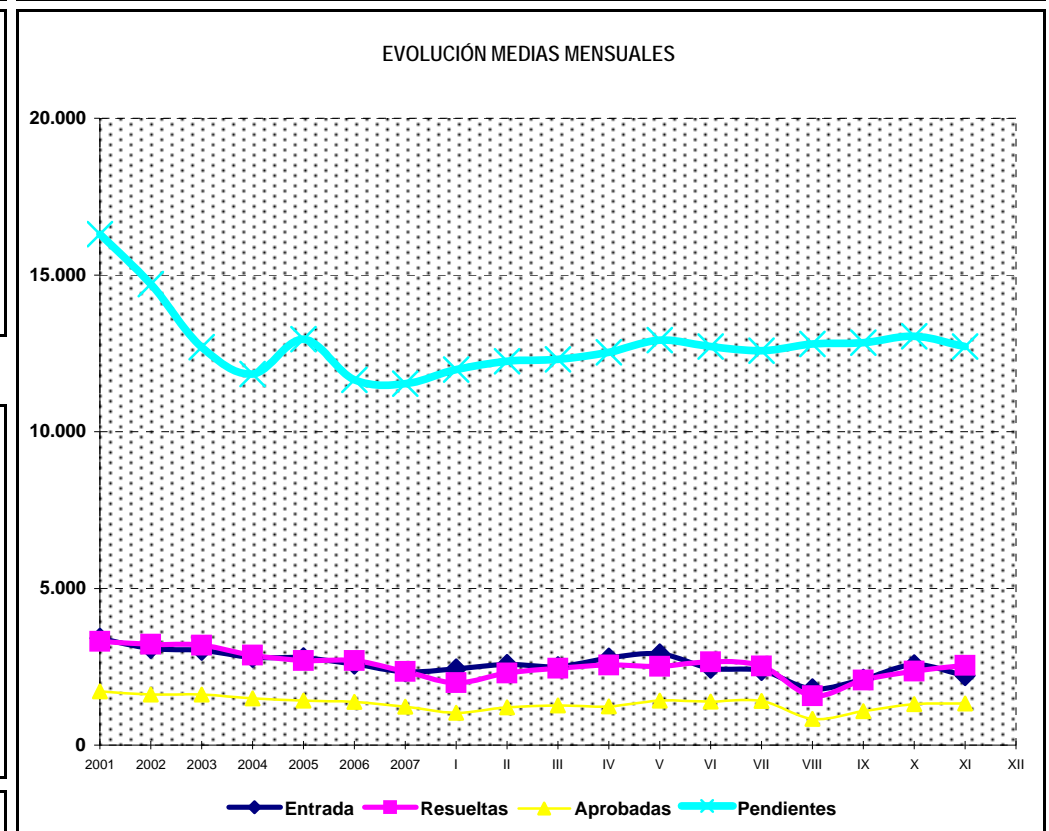
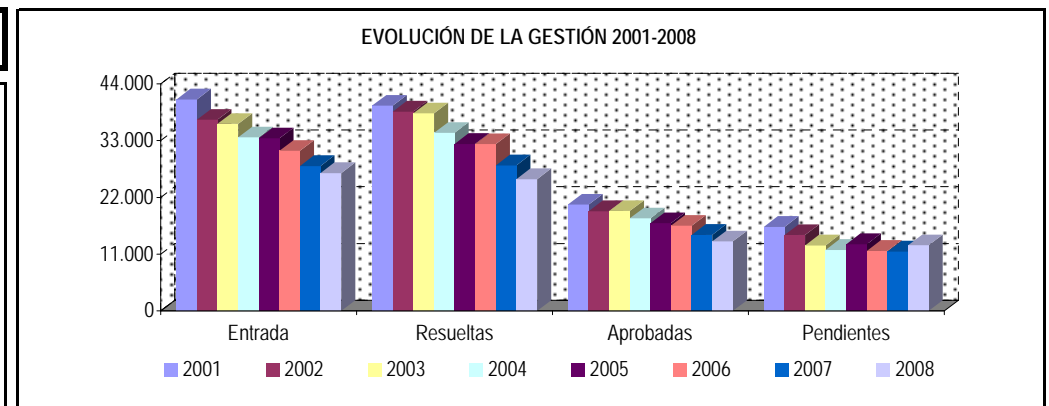

* Pendientes reales

PENSIÓN NO CONTRIBUTIVA DE INVALIDEZ

DATOS DE GESTIÓN CORRESPONDIENTES AL MES DE NOVIEMBRE DE 2008

CC.AA. Y/O PROVINCIAS	PTES. MES ANTERIOR	SOLICITUDES PRESENTADAS					A RESOLV. MES	SOLICITUDES RESUELTAS									PTES. FIN MES
		NUEVAS	LISMI	PAS	INSS	TOTAL		APROBADAS					NO APROBADAS				
								NUEVAS	LISMI	PAS	INSS	TOTAL	DNG	CAD-DES	TOTAL		
ANDALUCÍA	2.811	580	5	9	0	594	3.405	283	5	11	0	299	315	94	708	2.697	
ALMERÍA	65	30	0	2	0	32	97	18	0	2	0	20	10	2	32	65	
CÁDIZ	348	66	1	2	0	69	417	53	1	2	0	56	19	3	78	339	
CÓRDOBA	161	33	0	0	0	33	194	44	0	0	0	44	9	6	59	135	
GRANADA	272	48	0	1	0	49	321	29	0	3	0	32	25	3	60	261	
HUELVA	122	37	0	1	0	38	160	25	0	0	0	25	26	10	61	99	
JAÉN	81	33	1	0	0	34	115	11	0	2	0	13	8	24	45	70	
MÁLAGA	627	128	3	0	0	131	758	70	3	2	0	75	102	46	223	535	
SEVILLA	1.135	205	0	3	0	208	1.343	33	1	0	0	34	116	0	150	1.193	
ARAGÓN	36	25	0	0	0	25	61	16	2	0	0	18	13	0	31	30	
HUESCA	12	8	0	0	0	8	20	6	0	0	0	6	4	0	10	10	
TERUEL	7	1	0	0	0	1	8	4	0	0	0	4	2	0	6	2	
ZARAGOZA	17	16	0	0	0	16	33	6	2	0	0	8	7	0	15	18	
ASTURIAS	244	36	0	1	0	37	281	17	0	0	0	17	9	4	30	251	
ILLES BALEARS	81	51	0	0	0	51	132	26	0	0	0	26	14	1	41	91	
CANARIAS	3.049	200	0	1	0	201	3.250	160	0	3	1	164	77	34	275	2.975	
LAS PALMAS	1.174	84	0	1	0	85	1.259	65	0	3	1	69	40	1	110	1.149	
S.C. TENERIFE	1.875	116	0	0	0	116	1.991	95	0	0	0	95	37	33	165	1.826	
CANTABRIA	49	34	0	0	0	34	83	32	0	0	0	32	16	0	48	35	
CASTILLA Y LEÓN	412	94	2	0	1	97	509	60	1	0	0	61	32	4	97	412	
ÁVILA	20	9	0	0	0	9	29	3	0	0	0	3	2	1	6	23	
BURGOS	77	9	0	0	0	9	86	9	0	0	0	9	9	1	19	67	
LEÓN	43	24	0	0	0	24	67	10	1	0	0	11	4	0	15	52	
PALENCIA	14	8	1	0	1	10	24	5	0	0	0	5	2	1	8	16	
SALAMANCA	62	13	0	0	0	13	75	11	0	0	0	11	11	1	23	52	
SEGOVIA	10	2	0	0	0	2	12	2	0	0	0	2	0	0	2	10	
SORIA	3	3	1	0	0	4	7	2	0	0	0	2	0	0	2	5	
VALLADOLID	137	11	0	0	0	11	148	10	0	0	0	10	2	0	12	136	
ZAMORA	46	15	0	0	0	15	61	8	0	0	0	8	2	0	10	51	
CASTILLA-LA MANCHA	604	17	0	0	0	17	621	16	0	0	0	16	7	0	23	598	
ALBACETE	226	0	0	0	0	0	226	0	0	0	0	0	0	0	0	226	
CIUDAD REAL	99	9	0	0	0	9	108	10	0	0	0	10	6	0	16	92	
CUENCA	66	0	0	0	0	0	66	0	0	0	0	0	0	0	0	66	
GUADALAJARA	22	8	0	0	0	8	30	6	0	0	0	6	1	0	7	23	
TOLEDO	191	0	0	0	0	0	191	0	0	0	0	0	0	0	0	191	

(Continúa al dorso)

CC.AA. Y/O PROVINCIAS	PTES. MES ANTERIOR	SOLICITUDES PRESENTADAS					A RESOLV. MES	SOLICITUDES RESUELTAS									PTES. FIN MES
		NUEVAS	LISMI	PAS	INSS	TOTAL		APROBADAS					NO APROBADAS		TOTAL		
								NUEVAS	LISMI	PAS	INSS	TOTAL	DNG	CAD-DES			
CATALUNYA	2.122	202	1	0	6	209	2.331	98	3	0	23	124	88	125	337	1.994	
BARCELONA	1.591	148	0	0	4	152	1.743	67	3	0	19	89	64	91	244	1.499	
GIRONA	192	16	0	0	1	17	209	10	0	0	2	12	7	11	30	179	
LLEIDA	88	6	0	0	0	6	94	7	0	0	1	8	2	5	15	79	
TARRAGONA	251	32	1	0	1	34	285	14	0	0	1	15	15	18	48	237	
COMUNIDAD VALENCIANA	1.639	281	4	9	0	294	1.933	138	2	3	0	143	119	8	270	1.663	
ALICANTE	766	93	3	6	0	102	868	38	0	0	0	38	59	3	100	768	
CASTELLÓN	141	30	1	0	0	31	172	20	1	1	0	22	5	3	30	142	
VALENCIA	732	158	0	3	0	161	893	80	1	2	0	83	55	2	140	753	
EXTREMADURA	16	59	1	1	0	61	77	41	2	1	0	44	16	0	60	17	
BADAJOS	10	34	0	1	0	35	45	25	2	1	0	28	12	0	40	5	
CÁCERES	6	25	1	0	0	26	32	16	0	0	0	16	4	0	20	12	
GALICIA	748	185	0	1	1	187	935	96	2	0	0	98	69	6	173	762	
A CORUÑA	369	44	0	0	0	44	413	27	1	0	0	28	38	5	71	342	
LUGO	32	14	0	0	0	14	46	14	0	0	0	14	3	0	17	29	
OURENSE	149	32	0	0	0	32	181	14	1	0	0	15	10	0	25	156	
PONTEVEDRA	198	95	0	1	1	97	295	41	0	0	0	41	18	1	60	235	
MADRID	516	126	3	6	0	135	651	103	3	6	0	112	41	18	171	480	
MURCIA	497	104	0	1	9	114	611	44	1	1	0	46	54	6	106	505	
NAVARRA	10	8	0	0	0	8	18	6	0	0	0	6	4	1	11	7	
PAÍS VASCO	97	108	0	0	0	108	205	95	0	0	0	95	17	1	113	92	
ÁLAVA	0	13	0	0	0	13	13	11	0	0	0	11	0	0	11	2	
GUIPÚZCOA	0	60	0	0	0	60	60	60	0	0	0	60	0	0	60	0	
VIZCAYA	97	35	0	0	0	35	132	24	0	0	0	24	17	1	42	90	
LA RIOJA	13	8	0	0	0	8	21	8	0	0	0	8	3	1	12	9	
CEUTA	42	19	0	0	0	19	61	5	0	0	0	5	9	2	16	45	
MELILLA	59	17	0	0	0	17	76	10	0	0	0	10	13	1	24	52	

TOTAL ESTADO	13.045	2.154	16	29	17	2.216	15.261	1.254	21	25	24	1.324	916	306	2.546	12.715
--------------	--------	-------	----	----	----	-------	--------	-------	----	----	----	-------	-----	-----	-------	--------

PENSIÓN NO CONTRIBUTIVA DE INVALIDEZ

CAUSAS DE DENEGACIÓN CORRESPONDIENTES AL MES DE NOVIEMBRE DE 2008

CC.AA. Y/O PROVINCIAS	EDAD	RESIDENCIA	RECURSOS ECONÓMICOS		GRADO MINUSVALÍA	PRESTACIÓN	SOLICITAR SIN PASAR DOS AÑOS	SIN DESGLOSAR	TOTAL CAUSAS DE DENEGACIÓN
		LEGAL	PERSONALES	U.E.C.	ENF. CRÓNICA	INCOMPATIBLE			
ANDALUCÍA	3	11	36	64	174	13	0	14	315
ALMERÍA	0	0	3	1	6	0	0	0	10
CÁDIZ	0	0	11	8	0	0	0	0	19
CÓRDOBA	0	0	3	1	5	0	0	0	9
GRANADA	0	0	5	6	14	0	0	0	25
HUELVA	1	0	3	4	17	1	0	0	26
JAÉN	0	0	0	2	6	0	0	0	8
MÁLAGA	0	11	2	17	61	11	0	0	102
SEVILLA	2	0	9	25	65	1	0	14	116
ARAGÓN	0	0	5	3	5	0	0	0	13
HUESCA	0	0	1	1	2	0	0	0	4
TERUEL	0	0	0	0	2	0	0	0	2
ZARAGOZA	0	0	4	2	1	0	0	0	7
ASTURIAS	0	0	0	1	8	0	0	0	9
ILLES BALEARS	0	1	1	0	8	0	0	4	14
CANARIAS	1	3	10	6	55	2	0	0	77
LAS PALMAS	0	1	5	1	32	1	0	0	40
S.C. TENERIFE	1	2	5	5	23	1	0	0	37
CANTABRIA	0	0	1	4	11	0	0	0	16
CASTILLA Y LEÓN	0	1	4	10	13	4	0	0	32
ÁVILA	0	1	0	1	0	0	0	0	2
BURGOS	0	0	2	2	4	1	0	0	9
LEÓN	0	0	0	0	1	3	0	0	4
PALENCIA	0	0	0	2	0	0	0	0	2
SALAMANCA	0	0	0	3	8	0	0	0	11
SEGOVIA	0	0	0	0	0	0	0	0	0
SORIA	0	0	0	0	0	0	0	0	0
VALLADOLID	0	0	1	1	0	0	0	0	2
ZAMORA	0	0	1	1	0	0	0	0	2
CASTILLA-LA MANCHA	0	0	1	4	2	0	0	0	7
ALBACETE	0	0	0	0	0	0	0	0	0
CIUDAD REAL	0	0	1	3	2	0	0	0	6
CUENCA	0	0	0	0	0	0	0	0	0
GUADALAJARA	0	0	0	1	0	0	0	0	1
TOLEDO	0	0	0	0	0	0	0	0	0

(Continúa al dorso)

CC.AA. Y/O PROVINCIAS	EDAD	RESIDENCIA LEGAL	RECURSOS ECONÓMICOS		GRADO MINUSVALÍA ENF. CRÓNICA	PRESTACIÓN INCOMPATIBLE	SOLICITAR SIN PASAR DOS AÑOS	SIN DESGLOSAR	TOTAL CAUSAS DE DENEGACIÓN
			PERSONALES	U.E.C.					
			CATALUNYA	0					
BARCELONA	0	0	23	19	21	1	0	0	64
GIRONA	0	0	5	0	2	0	0	0	7
LLEIDA	0	0	1	1	0	0	0	0	2
TARRAGONA	0	1	3	5	3	3	0	0	15
COMUNIDAD VALENCIANA	0	7	39	32	29	12	0	0	119
ALICANTE	0	0	26	11	13	9	0	0	59
CASTELLÓN	0	0	0	2	3	0	0	0	5
VALENCIA	0	7	13	19	13	3	0	0	55
EXTREMADURA	0	0	7	2	7	0	0	0	16
BADAJOS	0	0	4	2	6	0	0	0	12
CÁCERES	0	0	3	0	1	0	0	0	4
GALICIA	1	2	11	9	43	3	0	0	69
A CORUÑA	1	1	7	6	21	2	0	0	38
LUGO	0	0	1	0	1	1	0	0	3
OURENSE	0	0	0	0	10	0	0	0	10
PONTEVEDRA	0	1	3	3	11	0	0	0	18
MADRID	0	6	7	16	10	2	0	0	41
MURCIA	2	2	12	10	27	1	0	0	54
NAVARRA	0	0	3	1	0	0	0	0	4
PAÍS VASCO	0	0	6	0	4	7	0	0	17
ÁLAVA	0	0	0	0	0	0	0	0	0
GUIPÚZCOA	0	0	0	0	0	0	0	0	0
VIZCAYA	0	0	6	0	4	7	0	0	17
LA RIOJA	0	1	0	1	1	0	0	0	3
CEUTA	0	0	1	2	6	0	0	0	9
MELILLA	0	1	1	0	11	0	0	0	13
TOTAL ESTADO	7	36	177	190	440	48	0	18	916

PENSIÓN NO CONTRIBUTIVA DE INVALIDEZ

DATOS ACUMULADOS DE GESTIÓN CORRESPONDIENTES AL AÑO 2008 HASTA NOVIEMBRE

CC.AA. Y/O PROVINCIAS	PTES. AÑO ANTERIOR	SOLICITUDES PRESENTADAS					A RESOLV. AÑO	SOLICITUDES RESUELTAS									PTES. FINAL
		NUEVAS	LISMI	PAS	INSS	TOTAL		APROBADAS					NO APROBADAS				
								NUEVAS	LISMI	PAS	INSS	TOTAL	DNG	CAD-DES	TOTAL		
ANDALUCÍA	2.376	5.846	75	105	4	6.030	8.406	2.596	75	152	0	2.823	2.423	463	5.709	2.697	
ALMERÍA	64	320	10	12	0	342	406	177	10	9	0	196	120	25	341	65	
CÁDIZ	355	809	21	28	3	861	1.216	566	23	34	0	623	219	35	877	339	
CÓRDOBA	161	430	0	0	0	430	591	282	5	7	0	294	133	29	456	135	
GRANADA	239	474	3	14	0	491	730	251	1	7	0	259	160	50	469	261	
HUELVA	82	445	3	11	1	460	542	227	2	12	0	241	173	29	443	99	
JAÉN	42	311	5	6	0	322	364	158	5	4	0	167	60	67	294	70	
MÁLAGA	600	1.550	22	11	0	1.583	2.183	504	20	67	0	591	829	228	1.648	535	
SEVILLA	833	1.507	11	23	0	1.541	2.374	431	9	12	0	452	729	0	1.181	1.193	
ARAGÓN	44	306	4	1	0	311	355	193	4	1	0	198	106	21	325	30	
HUESCA	3	60	0	1	0	61	64	33	0	1	0	34	19	1	54	10	
TERUEL	5	26	0	0	0	26	31	19	0	0	0	19	7	3	29	2	
ZARAGOZA	36	220	4	0	0	224	260	141	4	0	0	145	80	17	242	18	
ASTURIAS	226	506	2	1	0	509	735	246	5	0	0	251	206	27	484	251	
ILLES BALEARS	75	547	1	0	0	548	623	274	1	1	0	276	146	110	532	91	
CANARIAS	2.933	2.548	4	33	2	2.587	5.520	1.385	5	26	1	1.417	982	146	2.545	2.975	
LAS PALMAS	1.116	953	1	22	1	977	2.093	434	1	21	1	457	428	59	944	1.149	
S.C. TENERIFE	1.817	1.595	3	11	1	1.610	3.427	951	4	5	0	960	554	87	1.601	1.826	
CANTABRIA	77	366	1	1	0	368	445	281	1	0	0	282	118	10	410	35	
CASTILLA Y LEÓN	276	1.062	21	2	2	1.087	1.363	608	19	0	0	627	252	72	951	412	
ÁVILA	20	57	0	2	0	59	79	37	2	0	0	39	13	4	56	23	
BURGOS	33	191	0	0	0	191	224	103	2	0	0	105	50	2	157	67	
LEÓN	42	150	4	0	0	154	196	82	3	0	0	85	34	25	144	52	
PALENCIA	10	65	6	0	2	73	83	36	3	0	0	39	20	8	67	16	
SALAMANCA	55	179	2	0	0	181	236	104	3	0	0	107	66	11	184	52	
SEGOVIA	7	41	0	0	0	41	48	23	0	0	0	23	13	2	38	10	
SORIA	6	25	1	0	0	26	32	24	0	0	0	24	3	0	27	5	
VALLADOLID	75	229	4	0	0	233	308	125	4	0	0	129	31	12	172	136	
ZAMORA	28	125	4	0	0	129	157	74	2	0	0	76	22	8	106	51	
CASTILLA-LA MANCHA	541	1.090	15	38	11	1.154	1.695	621	13	28	2	664	398	35	1.097	598	
ALBACETE	177	240	5	31	3	279	456	110	4	20	0	134	96	0	230	226	
CIUDAD REAL	88	324	6	2	0	332	420	178	4	2	0	184	125	19	328	92	
CUENCA	56	177	3	1	0	181	237	89	3	1	0	93	74	4	171	66	
GUADALAJARA	22	85	1	2	8	96	118	52	1	2	2	57	27	11	95	23	
TOLEDO	198	264	0	2	0	266	464	192	1	3	0	196	76	1	273	191	

(Continúa al dorso)

CC.AA. Y/O PROVINCIAS	PTES. AÑO ANTERIOR	SOLICITUDES PRESENTADAS					A RESOLV. AÑO	SOLICITUDES RESUELTAS							PTES. FINAL	
		NUEVAS	LISMI	PAS	INSS	TOTAL		APROBADAS					NO APROBADAS			TOTAL
								NUEVAS	LISMI	PAS	INSS	TOTAL	DNG	CAD-DES		
CATALUNYA	1.708	3.848	57	2	184	4.091	5.799	1.378	48	3	178	1.607	1.446	752	3.805	1.994
BARCELONA	1.292	2.926	43	1	135	3.105	4.397	1.018	31	3	135	1.187	1.113	598	2.898	1.499
GIRONA	135	310	2	0	17	329	464	103	3	0	15	121	121	43	285	179
LLEIDA	48	168	6	1	12	187	235	76	5	0	7	88	46	22	156	79
TARRAGONA	233	444	6	0	20	470	703	181	9	0	21	211	166	89	466	237
COMUNIDAD VALENCIANA	1.483	2.968	23	65	0	3.056	4.539	1.323	17	43	0	1.383	1.136	357	2.876	1.663
ALICANTE	718	992	18	42	0	1.052	1.770	359	7	16	0	382	452	168	1.002	768
CASTELLÓN	157	328	1	0	0	329	486	194	3	5	0	202	105	37	344	142
VALENCIA	608	1.648	4	23	0	1.675	2.283	770	7	22	0	799	579	152	1.530	753
EXTREMADURA	30	473	14	4	0	491	521	344	19	18	0	381	99	24	504	17
BADAJOS	2	281	7	3	0	291	293	191	11	15	0	217	56	15	288	5
CÁCERES	28	192	7	1	0	200	228	153	8	3	0	164	43	9	216	12
GALICIA	522	2.127	14	6	15	2.162	2.684	1.020	19	16	14	1.069	759	94	1.922	762
A CORUÑA	307	770	0	0	0	770	1.077	366	4	11	9	390	286	59	735	342
LUGO	19	175	0	0	0	175	194	111	1	0	1	113	41	11	165	29
OURENSE	148	315	1	2	0	318	466	142	3	4	0	149	153	8	310	156
PONTEVEDRA	48	867	13	4	15	899	947	401	11	1	4	417	279	16	712	235
MADRID	557	1.689	11	34	0	1.734	2.291	1.063	11	34	0	1.108	405	298	1.811	480
MURCIA	390	1.114	20	19	39	1.192	1.582	455	14	7	7	483	438	156	1.077	505
NAVARRA	22	108	1	0	0	109	131	81	2	1	0	84	30	10	124	7
PAÍS VASCO	153	783	2	10	0	795	948	608	2	4	1	615	224	17	856	92
ÁLAVA	12	77	1	0	0	78	90	81	2	0	1	84	4	0	88	2
GUIPÚZCOA	24	311	0	0	0	311	335	266	0	0	0	266	69	0	335	0
VIZCAYA	117	395	1	10	0	406	523	261	0	4	0	265	151	17	433	90
LA RIOJA	20	93	0	0	0	93	113	72	0	0	0	72	28	4	104	9
CEUTA	49	181	0	0	0	181	230	69	3	2	0	74	93	18	185	45
MELILLA	51	211	5	2	0	218	269	74	4	3	0	81	125	11	217	52

TOTAL ESTADO	11.533	25.866	270	323	257	26.716	38.249	12.691	262	339	203	13.495	9.414	2.625	25.534	12.715
--------------	--------	--------	-----	-----	-----	--------	--------	--------	-----	-----	-----	--------	-------	-------	--------	--------

PENSIÓN NO CONTRIBUTIVA DE INVALIDEZ

CAUSAS DE DENEGACIÓN ACUMULADAS CORRESPONDIENTES AL AÑO 2008 HASTA NOVIEMBRE

CC.AA. Y/O PROVINCIAS	EDAD	RESIDENCIA	RECURSOS ECONÓMICOS		GRADO MINUSVALÍA	PRESTACIÓN	SOLICITAR SIN PASAR DOS AÑOS	SIN DESGLOSAR	TOTAL CAUSAS DE DENEGACIÓN
		LEGAL	PERSONALES	U.E.C.	ENF. CRÓNICA	INCOMPATIBLE			
ANDALUCÍA	31	93	275	487	1.451	71	1	14	2.423
ALMERÍA	3	7	30	18	55	7	0	0	120
CÁDIZ	0	0	125	87	1	6	0	0	219
CÓRDOBA	1	8	15	28	73	7	1	0	133
GRANADA	2	7	17	45	80	9	0	0	160
HUELVA	8	4	11	27	121	2	0	0	173
JAÉN	7	4	7	11	31	0	0	0	60
MÁLAGA	0	62	21	104	616	26	0	0	829
SEVILLA	10	1	49	167	474	14	0	14	729
ARAGÓN	2	4	32	26	38	3	1	0	106
HUESCA	2	0	4	2	10	0	1	0	19
TERUEL	0	0	0	3	4	0	0	0	7
ZARAGOZA	0	4	28	21	24	3	0	0	80
ASTURIAS	2	1	30	32	134	7	0	0	206
ILLES BALEARS	8	16	19	0	73	2	13	15	146
CANARIAS	10	20	82	131	726	13	0	0	982
LAS PALMAS	2	6	17	33	365	5	0	0	428
S.C. TENERIFE	8	14	65	98	361	8	0	0	554
CANTABRIA	0	2	19	39	56	2	0	0	118
CASTILLA Y LEÓN	3	9	40	68	114	18	0	0	252
ÁVILA	0	1	2	5	5	0	0	0	13
BURGOS	0	4	7	12	24	3	0	0	50
LEÓN	2	2	3	10	12	5	0	0	34
PALENCIA	0	2	1	8	9	0	0	0	20
SALAMANCA	1	0	9	10	42	4	0	0	66
SEGOVIA	0	0	4	1	5	3	0	0	13
SORIA	0	0	0	1	1	1	0	0	3
VALLADOLID	0	0	9	15	6	1	0	0	31
ZAMORA	0	0	5	6	10	1	0	0	22
CASTILLA-LA MANCHA	26	15	87	123	135	12	0	0	398
ALBACETE	3	6	29	16	40	2	0	0	96
CIUDAD REAL	11	2	20	43	45	4	0	0	125
CUENCA	8	0	21	27	17	1	0	0	74
GUADALAJARA	1	1	5	9	7	4	0	0	27
TOLEDO	3	6	12	28	26	1	0	0	76

(Continúa al dorso)

CC.AA. Y/O PROVINCIAS	EDAD	RESIDENCIA LEGAL	RECURSOS ECONÓMICOS		GRADO MINUSVALÍA ENF. CRÓNICA	PRESTACIÓN INCOMPATIBLE	SOLICITAR SIN PASAR DOS AÑOS	SIN DESGLASAR	TOTAL CAUSAS DE DENEGACIÓN
			PERSONALES	U.E.C.					
			CATALUNYA	3					
BARCELONA	2	41	295	296	421	58	0	0	1.113
GIRONA	1	1	43	28	35	13	0	0	121
LLEIDA	0	1	9	15	17	4	0	0	46
TARRAGONA	0	10	39	61	42	14	0	0	166
COMUNIDAD VALENCIANA	6	67	252	327	441	43	0	0	1.136
ALICANTE	0	0	132	107	197	16	0	0	452
CASTELLÓN	1	1	22	35	43	3	0	0	105
VALENCIA	5	66	98	185	201	24	0	0	579
EXTREMADURA	6	3	22	33	35	0	0	0	99
BADAJOS	5	1	10	19	21	0	0	0	56
CÁCERES	1	2	12	14	14	0	0	0	43
GALICIA	10	11	93	134	495	16	0	0	759
A CORUÑA	2	1	50	37	184	12	0	0	286
LUGO	3	0	5	5	26	2	0	0	41
OURENSE	0	6	7	11	129	0	0	0	153
PONTEVEDRA	5	4	31	81	156	2	0	0	279
MADRID	1	32	69	192	106	5	0	0	405
MURCIA	9	23	98	90	206	9	2	1	438
NAVARRA	1	5	11	9	2	2	0	0	30
PAÍS VASCO	3	13	63	75	60	10	0	0	224
ÁLAVA	0	0	0	4	0	0	0	0	4
GUIPÚZCOA	3	9	33	23	0	1	0	0	69
VIZCAYA	0	4	30	48	60	9	0	0	151
LA RIOJA	0	7	8	3	9	0	0	1	28
CEUTA	0	4	9	13	65	2	0	0	93
MELILLA	2	6	8	12	94	3	0	0	125
TOTAL ESTADO	123	384	1.603	2.194	4.755	307	17	31	9.414

1d PNCs DE LA SEGURIDAD SOCIAL: DATOS DE LA GESTIÓN MENSUAL Y ANUAL

**R.D.L. 1/1994, DE 20 DE JUNIO; T. REF. LGSS
PNCs DE LA SEGURIDAD SOCIAL**

TOTAL: JUBILACIÓN MÁS INVALIDEZ

		Entrada	Resueltas	% R./E.	Aprobadas	No Aprob.	Pendientes
G E S T I Ó N	2001	76.311	74.240	97,29%	44.704	29.536	22.801
	2002	70.924	72.417	102,11%	42.112	30.305	21.308
	2003	71.186	74.497	104,65%	42.720	31.777	17.997
	2004	63.772	65.173	102,20%	37.526	27.647	16.596
	2005	64.680	62.309	96,33%	36.331	25.978	18.967
	2006	58.379	60.644	103,88%	34.262	26.382	16.702
	2007	53.253	52.898	99,33%	30.248	22.650	17.057
M E N S U A L E S *	2001	6.359	6.187		3.725	2.461	22.801
	2002	5.910	6.035		3.509	2.525	21.308
	2003	5.932	6.208		3.560	2.648	17.997
	2004	5.314	5.431		3.127	2.304	16.596
	2005	5.390	5.192		3.028	2.165	18.967
	2006	4.865	5.054		2.855	2.199	16.702
	2007	4.438	4.408		2.521	1.888	17.057
2008							
I II III IV V VI VII VIII IX X XI XII	I	4.710	3.641	77,30%	1.988	1.653	18.126
	II	5.337	4.713	88,31%	2.730	1.983	18.750
	III	4.899	4.709	96,12%	2.674	2.035	18.940
	IV	5.347	5.164	96,58%	2.740	2.424	19.123
	V	5.461	5.076	92,95%	3.014	2.062	19.508
	VI	4.918	5.118	104,07%	2.852	2.266	19.308
	VII	4.462	5.259	117,86%	3.210	2.049	18.511
	VIII	3.504	3.048	86,99%	1.746	1.302	18.967
	IX	3.740	3.953	105,70%	2.036	1.917	18.754
	X	5.528	5.247	94,92%	3.048	2.199	19.035
	XI	4.302	4.869	113,18%	2.750	2.119	18.468
	XII						
2008		52.208	50.797	97,30%	28.788	22.009	18.468

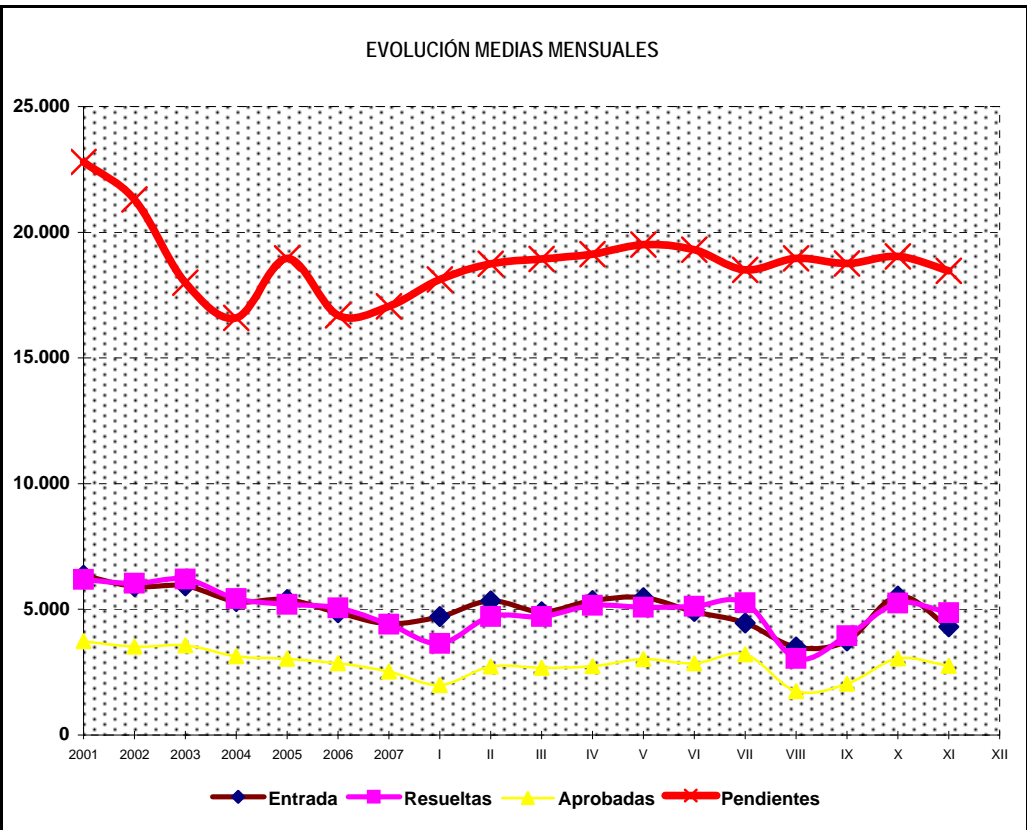
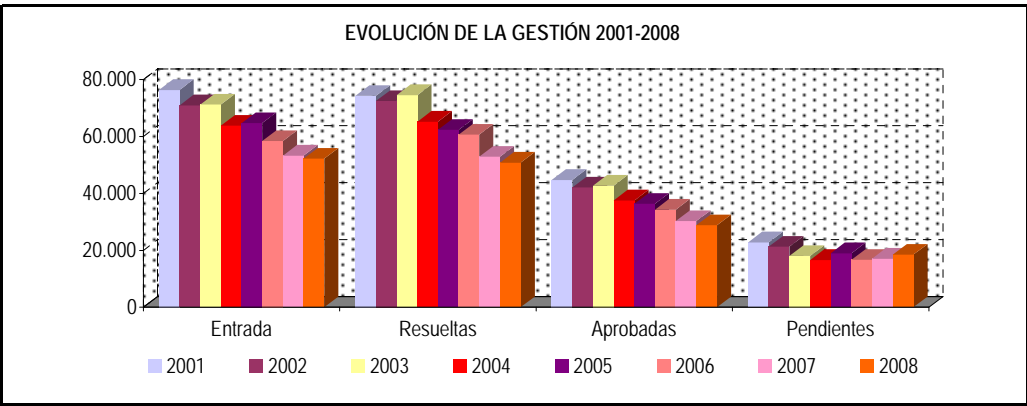

* Pendientes reales

PENSIONES NO CONTRIBUTIVAS DE JUBILACIÓN E INVALIDEZ

DATOS CONJUNTOS DE GESTIÓN CORRESPONDIENTES AL MES DE NOVIEMBRE DE 2008

CC.AA. Y/O PROVINCIAS	PTES. MES ANTERIOR	SOLICITUDES PRESENTADAS					A RESOLV. MES	SOLICITUDES RESUELTAS									PTES. FIN MES
		NUEVAS	LISMI	PAS	INSS	TOTAL		APROBADAS					NO APROBADAS				
								NUEVAS	LISMI	PAS	INSS	TOTAL	DNG	CAD-DES	TOTAL		
ANDALUCÍA	3.707	1.056	7	21	0	1.084	4.791	647	10	19	0	676	450	152	1.278	3.513	
ALMERÍA	88	69	1	3	0	73	161	46	1	3	0	50	21	4	75	86	
CÁDIZ	443	132	1	3	0	136	579	108	1	4	0	113	24	6	143	436	
CÓRDOBA	243	69	0	0	0	69	312	96	0	0	0	96	28	11	135	177	
GRANADA	334	67	0	1	0	68	402	44	0	6	0	50	32	7	89	313	
HUELVA	182	62	0	3	0	65	247	56	0	0	0	56	41	16	113	134	
JAÉN	110	71	1	0	0	72	182	35	0	3	0	38	15	31	84	98	
MÁLAGA	886	225	3	3	0	231	1.117	130	7	2	0	139	133	77	349	768	
SEVILLA	1.421	361	1	8	0	370	1.791	132	1	1	0	134	156	0	290	1.501	
ARAGÓN	92	66	2	0	0	68	160	40	3	1	0	44	33	3	80	80	
HUESCA	33	14	1	0	0	15	48	10	0	0	0	10	10	0	20	28	
TERUEL	10	4	0	0	0	4	14	5	0	0	0	5	3	0	8	6	
ZARAGOZA	49	48	1	0	0	49	98	25	3	1	0	29	20	3	52	46	
ASTURIAS	418	77	0	1	0	78	496	29	0	0	0	29	16	9	54	442	
ILLES BALEARS	90	94	0	0	0	94	184	53	0	0	0	53	22	8	83	101	
CANARIAS	4.268	347	0	5	0	352	4.620	287	0	8	1	296	122	38	456	4.164	
LAS PALMAS	1.638	163	0	4	0	167	1.805	118	0	6	1	125	60	4	189	1.616	
S.C. TENERIFE	2.630	184	0	1	0	185	2.815	169	0	2	0	171	62	34	267	2.548	
CANTABRIA	65	61	0	0	0	61	126	59	0	1	0	60	25	0	85	41	
CASTILLA Y LEÓN	704	206	4	0	2	212	916	143	2	0	0	145	54	13	212	704	
ÁVILA	47	20	0	0	0	20	67	10	0	0	0	10	2	2	14	53	
BURGOS	113	14	0	0	0	14	127	23	0	0	0	23	11	2	36	91	
LEÓN	85	42	0	0	0	42	127	26	1	0	0	27	10	0	37	90	
PALENCIA	21	11	1	0	2	14	35	10	0	0	0	10	3	1	14	21	
SALAMANCA	83	41	2	0	0	43	126	26	1	0	0	27	18	1	46	80	
SEGOVIA	29	4	0	0	0	4	33	8	0	0	0	8	2	0	10	23	
SORIA	9	8	1	0	0	9	18	5	0	0	0	5	0	0	5	13	
VALLADOLID	242	37	0	0	0	37	279	20	0	0	0	20	5	7	32	247	
ZAMORA	75	29	0	0	0	29	104	15	0	0	0	15	3	0	18	86	
CASTILLA-LA MANCHA	1.014	59	0	0	1	60	1.074	23	0	0	0	23	12	0	35	1.039	
ALBACETE	318	0	0	0	0	0	318	0	0	0	0	0	0	0	0	318	
CIUDAD REAL	164	43	0	0	0	43	207	14	0	0	0	14	8	0	22	185	
CUENCA	92	0	0	0	0	0	92	0	0	0	0	0	0	0	0	92	
GUADALAJARA	25	16	0	0	1	17	42	9	0	0	0	9	4	0	13	29	
TOLEDO	415	0	0	0	0	0	415	0	0	0	0	0	0	0	0	415	

(Continúa al dorso)

CC.AA. Y/O PROVINCIAS	PTES. MES ANTERIOR	SOLICITUDES PRESENTADAS					A RESOLV. MES	SOLICITUDES RESUELTAS									PTES. FIN MES
		NUEVAS	LISMI	PAS	INSS	TOTAL		APROBADAS					NO APROBADAS		TOTAL		
								NUEVAS	LISMI	PAS	INSS	TOTAL	DNG	CAD-DES			
CATALUNYA	2.986	393	3	2	8	406	3.392	212	8	0	23	243	171	170	584	2.808	
BARCELONA	2.211	285	1	2	6	294	2.505	149	8	0	19	176	125	125	426	2.079	
GIRONA	255	31	0	0	1	32	287	19	0	0	2	21	11	14	46	241	
LLEIDA	157	22	1	0	0	23	180	20	0	0	1	21	9	8	38	142	
TARRAGONA	363	55	1	0	1	57	420	24	0	0	1	25	26	23	74	346	
COMUNIDAD VALENCIANA	2.185	533	4	12	0	549	2.734	256	4	9	0	269	282	11	562	2.172	
ALICANTE	903	179	3	9	0	191	1.094	83	1	3	0	87	111	3	201	893	
CASTELLÓN	219	48	1	0	0	49	268	31	2	2	0	35	13	4	52	216	
VALENCIA	1.063	306	0	3	0	309	1.372	142	1	4	0	147	158	4	309	1.063	
EXTREMADURA	51	129	8	2	0	139	190	83	8	4	0	95	31	5	131	59	
BADAJOS	31	75	0	2	0	77	108	50	4	4	0	58	20	3	81	27	
CÁCERES	20	54	8	0	0	62	82	33	4	0	0	37	11	2	50	32	
GALICIA	1.479	417	2	1	1	421	1.900	284	3	4	0	291	140	13	444	1.456	
A CORUÑA	727	128	0	0	0	128	855	94	2	4	0	100	64	11	175	680	
LUGO	60	33	0	0	0	33	93	47	0	0	0	47	10	1	58	35	
OURENSE	241	67	0	0	0	67	308	39	1	0	0	40	14	0	54	254	
PONTEVEDRA	451	189	2	1	1	193	644	104	0	0	0	104	52	1	157	487	
MADRID	946	326	4	8	0	338	1.284	234	4	8	0	246	126	28	400	884	
MURCIA	720	146	3	2	9	160	880	58	4	3	0	65	84	19	168	712	
NAVARRA	38	26	0	0	1	27	65	21	0	0	0	21	16	2	39	26	
PAÍS VASCO	121	186	0	0	0	186	307	152	0	0	0	152	29	3	184	123	
ÁLAVA	0	21	0	0	0	21	21	16	0	0	0	16	3	0	19	2	
GUIPÚZCOA	0	87	0	0	0	87	87	84	0	0	0	84	1	0	85	2	
VIZCAYA	121	78	0	0	0	78	199	52	0	0	0	52	25	3	80	119	
LA RIOJA	28	16	0	0	0	16	44	16	0	0	0	16	3	1	20	24	
CEUTA	54	24	0	0	0	24	78	11	0	0	0	11	9	3	23	55	
MELILLA	69	27	0	0	0	27	96	14	1	0	0	15	14	2	31	65	

TOTAL ESTADO	19.035	4.189	37	54	22	4.302	23.337	2.622	47	57	24	2.750	1.639	480	4.869	18.468
--------------	--------	-------	----	----	----	-------	--------	-------	----	----	----	-------	-------	-----	-------	--------

PENSIONES NO CONTRIBUTIVAS DE JUBILACIÓN E INVALIDEZ

CAUSAS DE DENEGACIÓN CONJUNTAS CORRESPONDIENTES AL MES DE NOVIEMBRE DE 2008

CC.AA. Y/O PROVINCIAS	EDAD	RESIDENCIA	RECURSOS ECONÓMICOS		GRADO MINUSVALÍA	PRESTACIÓN	SOLICITAR SIN PASAR DOS AÑOS	SIN DESGLOSAR	TOTAL CAUSAS DE DENEGACIÓN
		LEGAL	PERSONALES	U.E.C.	ENF. CRÓNICA	INCOMPATIBLE			
ANDALUCÍA	12	21	53	146	174	30	0	14	450
ALMERÍA	1	0	5	9	6	0	0	0	21
CÁDIZ	0	0	14	9	0	1	0	0	24
CÓRDOBA	1	0	7	14	5	1	0	0	28
GRANADA	3	1	6	7	14	1	0	0	32
HUELVA	2	1	4	16	17	1	0	0	41
JAÉN	0	0	0	5	6	4	0	0	15
MÁLAGA	0	18	4	31	61	19	0	0	133
SEVILLA	5	1	13	55	65	3	0	14	156
ARAGÓN	1	2	14	9	5	2	0	0	33
HUESCA	0	1	5	1	2	1	0	0	10
TERUEL	0	0	0	1	2	0	0	0	3
ZARAGOZA	1	1	9	7	1	1	0	0	20
ASTURIAS	0	1	1	6	8	0	0	0	16
ILLES BALEARS	0	3	1	6	8	0	0	4	22
CANARIAS	4	7	20	34	55	2	0	0	122
LAS PALMAS	3	2	8	14	32	1	0	0	60
S.C. TENERIFE	1	5	12	20	23	1	0	0	62
CANTABRIA	1	0	1	12	11	0	0	0	25
CASTILLA Y LEÓN	0	1	8	28	13	4	0	0	54
ÁVILA	0	1	0	1	0	0	0	0	2
BURGOS	0	0	4	2	4	1	0	0	11
LEÓN	0	0	0	6	1	3	0	0	10
PALENCIA	0	0	0	3	0	0	0	0	3
SALAMANCA	0	0	2	8	8	0	0	0	18
SEGOVIA	0	0	0	2	0	0	0	0	2
SORIA	0	0	0	0	0	0	0	0	0
VALLADOLID	0	0	1	4	0	0	0	0	5
ZAMORA	0	0	1	2	0	0	0	0	3
CASTILLA-LA MANCHA	0	2	2	6	2	0	0	0	12
ALBACETE	0	0	0	0	0	0	0	0	0
CIUDAD REAL	0	1	2	3	2	0	0	0	8
CUENCA	0	0	0	0	0	0	0	0	0
GUADALAJARA	0	1	0	3	0	0	0	0	4
TOLEDO	0	0	0	0	0	0	0	0	0

(Continúa al dorso)

CC.AA. Y/O PROVINCIAS	EDAD	RESIDENCIA LEGAL	RECURSOS ECONÓMICOS		GRADO MINUSVALÍA ENF. CRÓNICA	PRESTACIÓN INCOMPATIBLE	SOLICITAR SIN PASAR DOS AÑOS	SIN DESGLOSAR	TOTAL CAUSAS DE DENEGACIÓN
			PERSONALES	U.E.C.					
			CATALUNYA	3					
BARCELONA	0	4	38	60	21	2	0	0	125
GIRONA	0	0	6	2	2	1	0	0	11
LLEIDA	0	0	2	7	0	0	0	0	9
TARRAGONA	3	4	5	8	3	3	0	0	26
COMUNIDAD VALENCIANA	8	12	61	152	29	20	0	0	282
ALICANTE	4	0	38	39	13	17	0	0	111
CASTELLÓN	0	0	0	10	3	0	0	0	13
VALENCIA	4	12	23	103	13	3	0	0	158
EXTREMADURA	1	0	9	14	7	0	0	0	31
BADAJOS	1	0	6	7	6	0	0	0	20
CÁCERES	0	0	3	7	1	0	0	0	11
GALICIA	2	16	28	48	43	3	0	0	140
A CORUÑA	1	8	15	17	21	2	0	0	64
LUGO	1	0	3	4	1	1	0	0	10
OURENSE	0	0	2	2	10	0	0	0	14
PONTEVEDRA	0	8	8	25	11	0	0	0	52
MADRID	5	20	26	63	10	2	0	0	126
MURCIA	3	5	14	34	27	1	0	0	84
NAVARRA	0	0	6	10	0	0	0	0	16
PAÍS VASCO	0	3	8	7	4	7	0	0	29
ÁLAVA	0	0	0	3	0	0	0	0	3
GUIPÚZCOA	0	0	1	0	0	0	0	0	1
VIZCAYA	0	3	7	4	4	7	0	0	25
LA RIOJA	0	1	0	1	1	0	0	0	3
CEUTA	0	0	1	2	6	0	0	0	9
MELILLA	0	1	2	0	11	0	0	0	14
TOTAL ESTADO	40	103	306	655	440	77	0	18	1.639

PENSIONES NO CONTRIBUTIVAS DE JUBILACIÓN E INVALIDEZ

DATOS ACUMULADOS DE GESTIÓN CORRESPONDIENTES AL AÑO 2008 HASTA NOVIEMBRE

CC.AA. Y/O PROVINCIAS	PTES. AÑO ANTERIOR	SOLICITUDES PRESENTADAS					A RESOLV. AÑO	SOLICITUDES RESUELTAS									PTES. FINAL
		NUEVAS	LISMI	PAS	INSS	TOTAL		APROBADAS					NO APROBADAS				
								NUEVAS	LISMI	PAS	INSS	TOTAL	DNG	CAD-DES	TOTAL		
ANDALUCÍA	3.057	11.080	121	241	4	11.446	14.503	6.063	115	280	1	6.459	3.782	749	10.990	3.513	
ALMERÍA	96	650	17	19	0	686	782	396	14	15	0	425	220	51	696	86	
CÁDIZ	448	1.542	24	60	3	1.629	2.077	1.154	26	72	1	1.253	324	64	1.641	436	
CÓRDOBA	192	946	0	0	0	946	1.138	628	7	16	0	651	258	52	961	177	
GRANADA	308	894	4	27	0	925	1.233	545	2	23	0	570	268	82	920	313	
HUELVA	113	753	3	22	1	779	892	424	2	19	0	445	273	40	758	134	
JAÉN	81	660	10	11	0	681	762	380	5	13	0	398	160	106	664	98	
MÁLAGA	763	2.768	43	33	0	2.844	3.607	1.247	33	86	0	1.366	1.119	354	2.839	768	
SEVILLA	1.056	2.867	20	69	0	2.956	4.012	1.289	26	36	0	1.351	1.160	0	2.511	1.501	
ARAGÓN	111	856	15	9	0	880	991	565	13	7	0	585	267	59	911	80	
HUESCA	30	186	2	3	0	191	221	121	2	1	0	124	59	10	193	28	
TERUEL	9	83	2	0	0	85	94	68	2	0	0	70	13	5	88	6	
ZARAGOZA	72	587	11	6	0	604	676	376	9	6	0	391	195	44	630	46	
ASTURIAS	366	897	16	7	2	922	1.288	452	8	0	4	464	316	66	846	442	
ILLES BALEARS	91	1.007	1	0	0	1.008	1.099	554	3	5	0	562	281	155	998	101	
CANARIAS	4.064	4.133	12	91	2	4.238	8.302	2.443	7	69	1	2.520	1.373	245	4.138	4.164	
LAS PALMAS	1.473	1.700	3	57	1	1.761	3.234	877	1	48	1	927	614	77	1.618	1.616	
S.C. TENERIFE	2.591	2.433	9	34	1	2.477	5.068	1.566	6	21	0	1.593	759	168	2.520	2.548	
CANTABRIA	96	665	3	3	0	671	767	512	3	6	1	522	194	10	726	41	
CASTILLA Y LEÓN	503	2.390	35	8	4	2.437	2.940	1.474	31	8	3	1.516	581	139	2.236	704	
ÁVILA	50	151	1	3	0	155	205	104	4	1	0	109	33	10	152	53	
BURGOS	45	324	0	0	0	324	369	185	3	0	0	188	84	6	278	91	
LEÓN	59	385	8	0	0	393	452	218	5	0	0	223	101	38	362	90	
PALENCIA	17	152	7	1	4	164	181	99	4	2	3	108	37	15	160	21	
SALAMANCA	89	417	8	1	0	426	515	278	6	2	0	286	130	19	435	80	
SEGOVIA	15	92	1	0	0	93	108	56	1	0	0	57	24	4	85	23	
SORIA	12	52	1	1	0	54	66	44	0	1	0	45	6	2	53	13	
VALLADOLID	153	555	4	0	0	559	712	321	4	0	0	325	112	28	465	247	
ZAMORA	63	262	5	2	0	269	332	169	4	2	0	175	54	17	246	86	
CASTILLA-LA MANCHA	950	2.248	21	66	12	2.347	3.297	1.284	18	56	3	1.361	834	63	2.258	1.039	
ALBACETE	263	466	6	41	3	516	779	253	5	30	0	288	171	2	461	318	
CIUDAD REAL	213	634	7	13	0	654	867	366	6	12	0	384	262	36	682	185	
CUENCA	85	314	5	5	0	324	409	155	5	3	0	163	146	8	317	92	
GUADALAJARA	30	158	3	5	9	175	205	88	1	8	3	100	60	16	176	29	
TOLEDO	359	676	0	2	0	678	1.037	422	1	3	0	426	195	1	622	415	

(Continúa al dorso)

CC.AA. Y/O PROVINCIAS	PTES. AÑO ANTERIOR	SOLICITUDES PRESENTADAS					A RESOLV. AÑO	SOLICITUDES RESUELTAS							PTES. FINAL	
		NUEVAS	LISMI	PAS	INSS	TOTAL		APROBADAS					NO APROBADAS			TOTAL
								NUEVAS	LISMI	PAS	INSS	TOTAL	DNG	CAD-DES		
CATALUNYA	2.356	7.404	89	19	201	7.713	10.069	3.032	82	15	178	3.307	2.805	1.149	7.261	2.808
BARCELONA	1.724	5.550	64	15	148	5.777	7.501	2.263	54	12	135	2.464	2.097	861	5.422	2.079
GIRONA	191	580	5	0	18	603	794	242	7	1	15	265	212	76	553	241
LLEIDA	113	399	9	4	15	427	540	182	6	2	7	197	143	58	398	142
TARRAGONA	328	875	11	0	20	906	1.234	345	15	0	21	381	353	154	888	346
COMUNIDAD VALENCIANA	2.106	5.787	42	123	2	5.954	8.060	2.694	35	101	0	2.830	2.443	615	5.888	2.172
ALICANTE	934	1.984	34	86	2	2.106	3.040	870	18	47	0	935	913	299	2.147	893
CASTELLÓN	231	578	1	0	0	579	810	291	5	13	0	309	234	51	594	216
VALENCIA	941	3.225	7	37	0	3.269	4.210	1.533	12	41	0	1.586	1.296	265	3.147	1.063
EXTREMADURA	62	1.175	53	14	0	1.242	1.304	799	64	43	0	906	269	70	1.245	59
BADAJOS	3	687	19	9	0	715	718	431	27	38	0	496	151	44	691	27
CÁCERES	59	488	34	5	0	527	586	368	37	5	0	410	118	26	554	32
GALICIA	874	4.686	30	9	17	4.742	5.616	2.493	42	25	14	2.574	1.376	210	4.160	1.456
A CORUÑA	549	1.884	0	0	0	1.884	2.433	1.036	15	18	9	1.078	556	119	1.753	680
LUGO	31	427	2	0	0	429	460	303	2	0	1	306	87	32	425	35
OURENSE	196	627	2	5	2	636	832	326	5	6	0	337	220	21	578	254
PONTEVEDRA	98	1.748	26	4	15	1.793	1.891	828	20	1	4	853	513	38	1.404	487
MADRID	1.167	4.038	24	107	0	4.169	5.336	2.467	24	107	0	2.598	1.237	617	4.452	884
MURCIA	556	1.755	45	37	41	1.878	2.434	784	34	24	7	849	652	221	1.722	712
NAVARRA	46	323	6	1	17	347	393	217	5	3	2	227	127	13	367	26
PAÍS VASCO	501	1.419	2	13	0	1.434	1.935	1.082	2	8	1	1.093	349	370	1.812	123
ÁLAVA	302	216	1	0	0	217	519	160	2	0	1	163	13	341	517	2
GUIPÚZCOA	35	484	0	0	0	484	519	416	0	0	0	416	101	0	517	2
VIZCAYA	164	719	1	13	0	733	897	506	0	8	0	514	235	29	778	119
LA RIOJA	30	200	0	0	0	200	230	147	0	0	0	147	54	5	206	24
CEUTA	63	269	1	2	0	272	335	116	5	7	0	128	114	38	280	55
MELILLA	58	286	14	8	0	308	366	122	13	5	0	140	147	14	301	65

TOTAL ESTADO	17.057	50.618	530	758	302	52.208	69.265	27.300	504	769	215	28.788	17.201	4.808	50.797	18.468
--------------	--------	--------	-----	-----	-----	--------	--------	--------	-----	-----	-----	--------	--------	-------	--------	--------

PENSIONES NO CONTRIBUTIVAS DE JUBILACIÓN E INVALIDEZ

CAUSAS DE DENEGACIÓN ACUMULADAS CORRESPONDIENTES AL AÑO 2008 HASTA NOVIEMBRE

CC.AA. Y/O PROVINCIAS	EDAD	RESIDENCIA	RECURSOS ECONÓMICOS		GRADO MINUSVALÍA	PRESTACIÓN	SOLICITAR SIN PASAR DOS AÑOS	SIN DESGLOSAR	TOTAL CAUSAS DE DENEGACIÓN
		LEGAL	PERSONALES	U.E.C.	ENF. CRÓNICA	INCOMPATIBLE			
ANDALUCÍA	97	192	475	1.438	1.451	114	1	14	3.782
ALMERÍA	12	10	44	87	55	12	0	0	220
CÁDIZ	0	0	168	147	1	8	0	0	324
CÓRDOBA	6	15	33	121	73	9	1	0	258
GRANADA	5	11	32	130	80	10	0	0	268
HUELVA	15	9	21	104	121	3	0	0	273
JAÉN	21	7	17	70	31	14	0	0	160
MÁLAGA	0	133	58	277	616	35	0	0	1.119
SEVILLA	38	7	102	502	474	23	0	14	1.160
ARAGÓN	13	13	74	113	38	15	1	0	267
HUESCA	10	1	17	19	10	1	1	0	59
TERUEL	1	0	0	8	4	0	0	0	13
ZARAGOZA	2	12	57	86	24	14	0	0	195
ASTURIAS	11	11	48	104	134	8	0	0	316
ILLES BALEARS	11	45	38	81	73	5	13	15	281
CANARIAS	27	87	149	358	726	26	0	0	1.373
LAS PALMAS	13	35	35	150	365	16	0	0	614
S.C. TENERIFE	14	52	114	208	361	10	0	0	759
CANTABRIA	4	3	30	99	56	2	0	0	194
CASTILLA Y LEÓN	25	21	101	297	114	23	0	0	581
ÁVILA	0	1	8	18	5	1	0	0	33
BURGOS	3	4	18	31	24	4	0	0	84
LEÓN	6	5	12	61	12	5	0	0	101
PALENCIA	0	3	4	21	9	0	0	0	37
SALAMANCA	4	5	18	57	42	4	0	0	130
SEGOVIA	2	1	6	6	5	4	0	0	24
SORIA	2	0	0	2	1	1	0	0	6
VALLADOLID	4	2	26	72	6	2	0	0	112
ZAMORA	4	0	9	29	10	2	0	0	54
CASTILLA-LA MANCHA	48	34	137	442	135	38	0	0	834
ALBACETE	3	12	40	72	40	4	0	0	171
CIUDAD REAL	24	6	36	144	45	7	0	0	262
CUENCA	9	0	29	85	17	6	0	0	146
GUADALAJARA	4	5	10	30	7	4	0	0	60
TOLEDO	8	11	22	111	26	17	0	0	195

(Continúa al dorso)

CC.AA. Y/O PROVINCIAS	EDAD	RESIDENCIA LEGAL	RECURSOS ECONÓMICOS		GRADO MINUSVALÍA ENF. CRÓNICA	PRESTACIÓN INCOMPATIBLE	SOLICITAR SIN PASAR DOS AÑOS	SIN DESGLSAR	TOTAL CAUSAS DE DENECCIÓN
			PERSONALES	U.E.C.					
			CATALUNYA	20					
BARCELONA	11	159	481	951	421	74	0	0	2.097
GIRONA	2	13	61	86	35	15	0	0	212
LLEIDA	0	6	29	86	17	5	0	0	143
TARRAGONA	7	32	69	189	42	14	0	0	353
COMUNIDAD VALENCIANA	55	147	427	1.303	441	70	0	0	2.443
ALICANTE	28	0	218	443	197	27	0	0	913
CASTELLÓN	8	6	30	140	43	7	0	0	234
VALENCIA	19	141	179	720	201	36	0	0	1.296
EXTREMADURA	12	14	54	154	35	0	0	0	269
BADAJOS	11	8	31	80	21	0	0	0	151
CÁCERES	1	6	23	74	14	0	0	0	118
GALICIA	40	89	190	543	495	19	0	0	1.376
A CORUÑA	12	33	97	216	184	14	0	0	556
LUGO	9	2	12	36	26	2	0	0	87
OURENSE	2	20	22	47	129	0	0	0	220
PONTEVEDRA	17	34	59	244	156	3	0	0	513
MADRID	44	174	199	706	106	8	0	0	1.237
MURCIA	11	44	119	256	206	13	2	1	652
NAVARRA	2	11	35	73	2	4	0	0	127
PAÍS VASCO	7	25	105	142	60	10	0	0	349
ÁLAVA	0	0	0	13	0	0	0	0	13
GUIPÚZCOA	4	11	53	32	0	1	0	0	101
VIZCAYA	3	14	52	97	60	9	0	0	235
LA RIOJA	0	14	16	14	9	0	0	1	54
CEUTA	2	16	13	16	65	2	0	0	114
MELILLA	2	17	15	13	94	6	0	0	147
TOTAL ESTADO	431	1.167	2.865	7.464	4.755	471	17	31	17.201

1e PNC DE JUBILACIÓN E INVALIDEZ: COEFICIENTES DE LA GESTIÓN MENSUAL

PENSIONES NO CONTRIBUTIVAS DE LA SEGURIDAD SOCIAL DE JUBILACIÓN E INVALIDEZ

DISTRIBUCIÓN TERRITORIAL DEL COEFICIENTE DE COBERTURA. SITUACIÓN EN NOVIEMBRE DE 2008

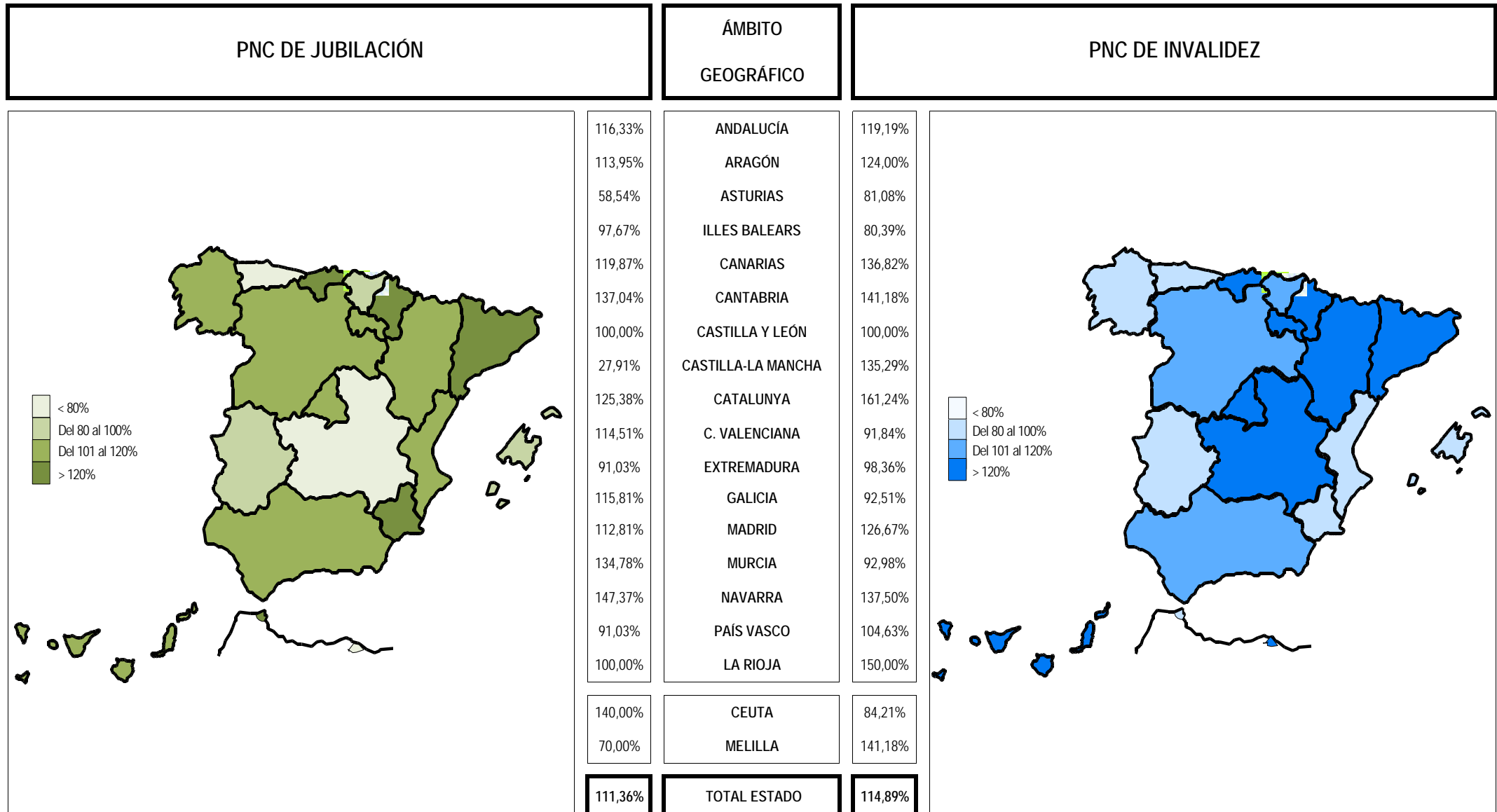

Coefficiente de cobertura: Determina la relación existente entre el volumen de expedientes resueltos e iniciados durante el mes.

PENSIONES NO CONTRIBUTIVAS DE LA SEGURIDAD SOCIAL DE JUBILACIÓN E INVALIDEZ

DISTRIBUCIÓN TERRITORIAL DEL COEFICIENTE DE RECONOCIMIENTO. SITUACIÓN EN NOVIEMBRE DE 2008

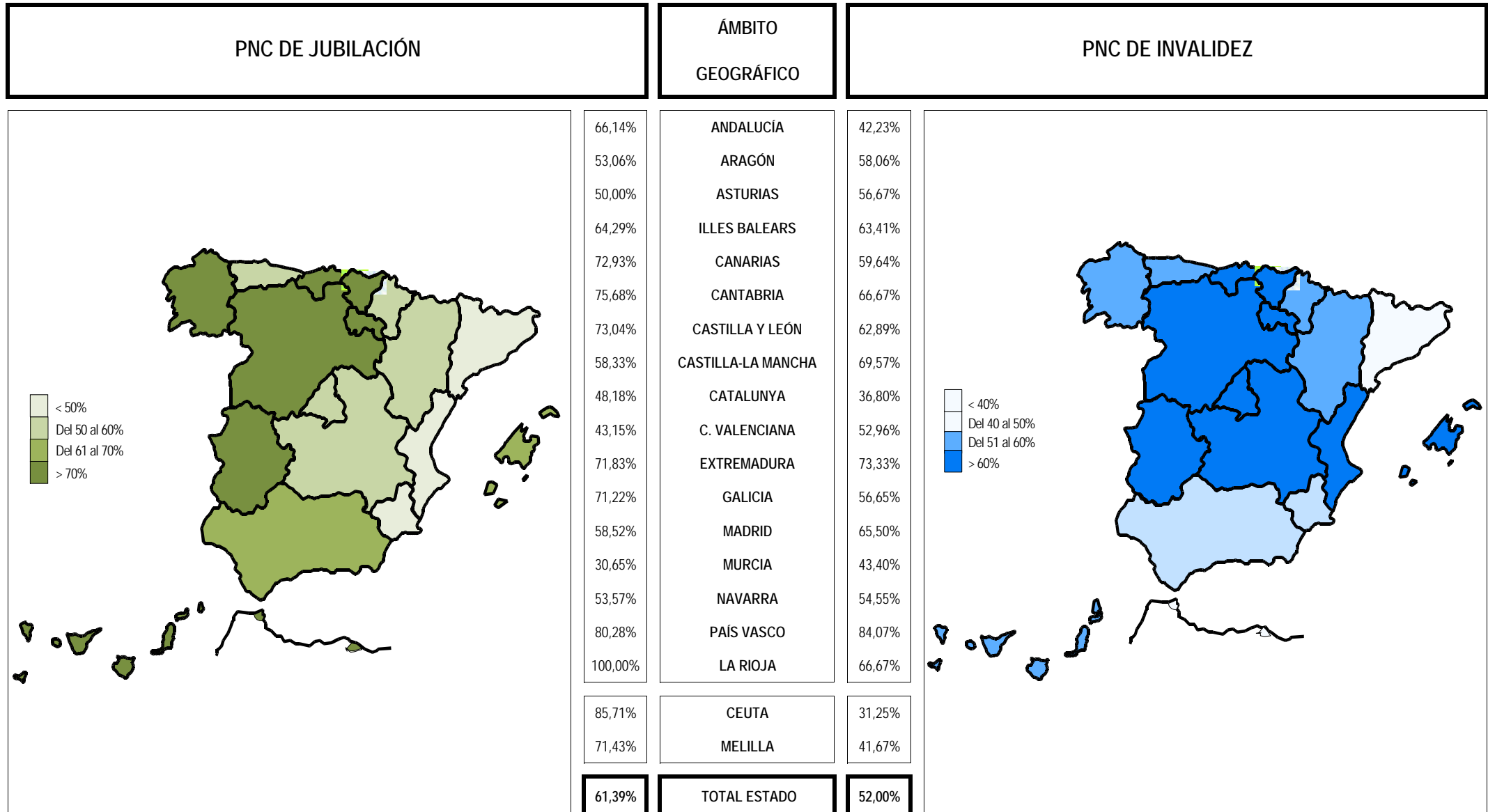

Coefficiente de reconocimiento del derecho a PNC: Establecido a partir del cociente entre los expedientes aprobados y los resueltos en el mes.

PENSIONES NO CONTRIBUTIVAS DE LA SEGURIDAD SOCIAL DE JUBILACIÓN E INVALIDEZ

DISTRIBUCIÓN TERRITORIAL DEL COEFICIENTE DE GESTIÓN EN DÍAS. SITUACIÓN EN NOVIEMBRE DE 2008

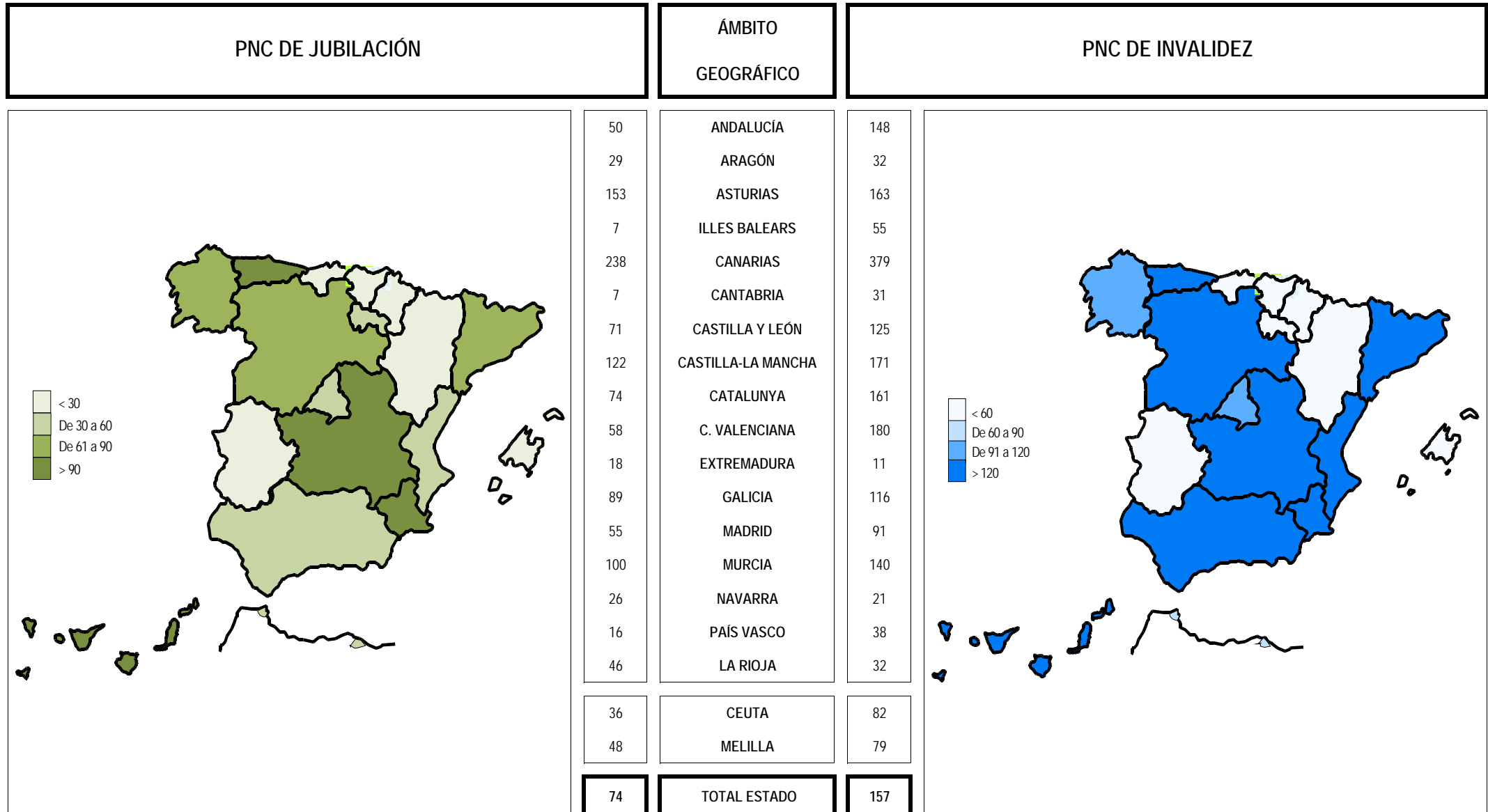

Coefficiente de gestión: Coeficiente expresado en días; su valor indica a cuántos días de entrada media de expedientes equivale el número de los que se encuentran en gestión al finalizar el mes.

1f RECLAMACIONES PREVIAS: DATOS DE LA GESTIÓN MENSUAL Y ANUAL

**PENSIONES NO CONTRIBUTIVAS DE LA SEGURIDAD SOCIAL : JUBILACIÓN E INVALIDEZ
RECLAMACIÓN PREVIA A LA VÍA JURISDICCIONAL SOCIAL: DATOS DEL MES DE NOVIEMBRE DE 2008**

CC.AA. Y/O PROVINCIAS	JUBILACIÓN						INVALIDEZ						TOTAL: JUBILACIÓN MÁS INVALIDEZ					
	PENDTE.	RECLAM.	RESUELTAS			RECLAM.	PENDTE.	RECLAM.	RESUELTAS			RECLAM.	PENDTE.	RECLAM.	RESUELTAS			RECLAM.
	ANT.	PRSEN.	ESTIM.	DESEST.	TOTAL	PENDTE.	ANT.	PRSEN.	ESTIM.	DESEST.	TOTAL	PENDTE.	ANT.	PRSEN.	ESTIM.	DESEST.	TOTAL	PENDTE.
ANDALUCÍA	91	94	74	27	101	84	233	96	81	56	137	192	324	190	155	83	238	276
ALMERÍA	5	15	14	1	15	5	10	27	24	3	27	10	15	42	38	4	42	15
CÁDIZ	2	14	8	8	16	0	12	0	4	7	11	1	14	14	12	15	27	1
CÓRDOBA	2	5	4	0	4	3	3	9	2	6	8	4	5	14	6	6	12	7
GRANADA	12	27	19	4	23	16	36	34	23	14	37	33	48	61	42	18	60	49
HUELVA	1	1	1	1	2	0	4	2	1	4	5	1	5	3	2	5	7	1
JAÉN	4	1	4	1	5	0	4	0	2	0	2	2	8	1	6	1	7	2
MÁLAGA	32	13	9	7	16	29	100	8	15	11	26	82	132	21	24	18	42	111
SEVILLA	33	18	15	5	20	31	64	16	10	11	21	59	97	34	25	16	41	90
ARAGÓN	1	2	2	1	3	0	2	6	2	5	7	1	3	8	4	6	10	1
HUESCA	0	1	0	1	1	0	0	2	1	1	2	0	0	3	1	2	3	0
TERUEL	0	0	0	0	0	0	0	0	0	0	0	0	0	0	0	0	0	0
ZARAGOZA	1	1	2	0	2	0	2	4	1	4	5	1	3	5	3	4	7	1
ASTURIAS	23	5	1	2	3	25	74	7	5	4	9	72	97	12	6	6	12	97
ILLES BALEARS	6	7	3	2	5	8	20	6	2	6	8	18	26	13	5	8	13	26
CANARIAS	44	13	3	14	17	40	164	22	6	21	27	159	208	35	9	35	44	199
LAS PALMAS	5	2	1	2	3	4	89	7	3	13	16	80	94	9	4	15	19	84
S.C. TENERIFE	39	11	2	12	14	36	75	15	3	8	11	79	114	26	5	20	25	115
CANTABRIA	6	0	0	2	2	4	13	1	0	3	3	11	19	1	0	5	5	15
CASTILLA Y LEÓN	62	20	4	4	8	74	39	10	6	6	12	37	101	30	10	10	20	111
ÁVILA	0	0	0	0	0	0	0	0	0	0	0	0	0	0	0	0	0	0
BURGOS	4	0	0	0	0	4	4	0	1	1	2	2	8	0	1	1	2	6
LEÓN	4	2	0	0	0	6	9	1	2	1	3	7	13	3	2	1	3	13
PALENCIA	0	0	0	0	0	0	0	0	0	0	0	0	0	0	0	0	0	0
SALAMANCA	0	4	2	2	4	0	0	1	0	1	1	0	0	5	2	3	5	0
SEGOVIA	0	0	0	0	0	0	0	1	1	0	1	0	0	1	1	0	1	0
SORIA	0	0	0	0	0	0	1	0	0	0	0	1	1	0	0	0	0	1
VALLADOLID	48	12	0	1	1	59	20	5	1	2	3	22	68	17	1	3	4	81
ZAMORA	6	2	2	1	3	5	5	2	1	1	2	5	11	4	3	2	5	10
CASTILLA-LA MANCHA	19	5	0	0	0	24	38	6	0	0	0	44	57	11	0	0	0	68
ALBACETE	5	0	0	0	0	5	8	0	0	0	0	8	13	0	0	0	0	13
CIUDAD REAL	6	5	0	0	0	11	6	6	0	0	0	12	12	11	0	0	0	23
CUENCA	0	0	0	0	0	0	0	0	0	0	0	0	0	0	0	0	0	0
GUADALAJARA	0	0	0	0	0	0	0	0	0	0	0	0	0	0	0	0	0	0
TOLEDO	8	0	0	0	0	8	24	0	0	0	0	24	32	0	0	0	0	32

(Continúa al dorso)

CC.AA. Y/O PROVINCIAS	JUBILACIÓN						INVALIDEZ						TOTAL: JUBILACIÓN MÁS INVALIDEZ					
	PENDE.	RECLAM.	RESUELTAS			RECLAM.	PENDE.	RECLAM.	RESUELTAS			RECLAM.	PENDE.	RECLAM.	RESUELTAS			RECLAM.
	ANT.	PRSEN.	ESTIM.	DESEST.	TOTAL	PENDE.	ANT.	PRSEN.	ESTIM.	DESEST.	TOTAL	PENDE.	ANT.	PRSEN.	ESTIM.	DESEST.	TOTAL	PENDE.
CATALUNYA	99	55	14	13	27	127	281	146	19	37	56	371	380	201	33	50	83	498
BARCELONA	73	38	10	8	18	93	218	95	14	26	40	273	291	133	24	34	58	366
GIRONA	8	3	1	3	4	7	25	9	1	1	2	32	33	12	2	4	6	39
LLEIDA	6	4	2	0	2	8	7	7	2	2	4	10	13	11	4	2	6	18
TARRAGONA	12	10	1	2	3	19	31	35	2	8	10	56	43	45	3	10	13	75
COMUNIDAD VALENCIANA	16	14	6	8	14	16	125	30	12	34	46	109	141	44	18	42	60	125
ALICANTE	14	0	0	0	0	14	67	0	0	0	0	67	81	0	0	0	0	81
CASTELLÓN	2	0	0	1	1	1	2	3	1	2	3	2	4	3	1	3	4	3
VALENCIA	0	14	6	7	13	1	56	27	11	32	43	40	56	41	17	39	56	41
EXTREMADURA	306	16	5	12	17	305	325	18	6	5	11	332	631	34	11	17	28	637
BADAJOS	210	12	4	7	11	211	236	12	6	5	11	237	446	24	10	12	22	448
CÁCERES	96	4	1	5	6	94	89	6	0	0	0	95	185	10	1	5	6	189
GALICIA	148	30	11	21	32	146	533	37	8	21	29	541	681	67	19	42	61	687
A CORUÑA	50	15	5	6	11	54	289	15	3	7	10	294	339	30	8	13	21	348
LUGO	0	2	0	2	2	0	0	1	0	0	0	1	0	3	0	2	2	1
OURENSE	0	3	0	3	3	0	0	9	1	4	5	4	0	12	1	7	8	4
PONTEVEDRA	98	10	6	10	16	92	244	12	4	10	14	242	342	22	10	20	30	334
MADRID	26	13	15	14	29	10	22	21	12	10	22	21	48	34	27	24	51	31
MURCIA	7	7	4	8	12	2	65	22	12	13	25	62	72	29	16	21	37	64
NAVARRA	0	2	2	0	2	0	0	0	0	0	0	0	0	2	2	0	2	0
PAÍS VASCO	20	0	7	12	19	1	41	5	6	21	27	19	61	5	13	33	46	20
ÁLAVA (1)	0	0	0	0	0	0	0	0	0	0	0	0	0	0	0	0	0	0
GUIPÚZCOA (1)	0	0	0	0	0	0	0	0	0	0	0	0	0	0	0	0	0	0
VIZCAYA	20	0	7	12	19	1	41	5	6	21	27	19	61	5	13	33	46	20
LA RIOJA	10	0	1	1	2	8	0	4	0	0	0	4	10	4	1	1	2	12
CEUTA	1	0	0	0	0	1	3	2	0	1	1	4	4	2	0	1	1	5
MELILLA	1	1	1	0	1	1	3	5	1	2	3	5	4	6	2	2	4	6

TOTAL ESTADO	886	284	153	141	294	876	1.981	444	178	245	423	2.002	2.867	728	331	386	717	2.878
--------------	-----	-----	-----	-----	-----	-----	-------	-----	-----	-----	-----	-------	-------	-----	-----	-----	-----	-------

(1) Datos no facilitados.

PENSIONES NO CONTRIBUTIVAS DE LA SEGURIDAD SOCIAL : JUBILACIÓN E INVALIDEZ
RECLAMACIÓN PREVIA A LA VÍA JURISDICCIONAL SOCIAL: DATOS ACUMULADOS DEL AÑO 2008 HASTA NOVIEMBRE

CC.AA. Y/O PROVINCIAS	JUBILACIÓN						INVALIDEZ						TOTAL: JUBILACIÓN MÁS INVALIDEZ					
	PENDTE. ANT.	RECLAM. PRSEN.	RESUELTAS			RECLAM. PENDTE.	PENDTE. ANT.	RECLAM. PRSEN.	RESUELTAS			RECLAM. PENDTE.	PENDTE. ANT.	RECLAM. PRSEN.	RESUELTAS			RECLAM. PENDTE.
			ESTIM.	DESEST.	TOTAL				ESTIM.	DESEST.	TOTAL				ESTIM.	DESEST.	TOTAL	
ANDALUCÍA	30	894	503	337	840	84	157	1.178	587	556	1.143	192	187	2.072	1.090	893	1.983	276
ALMERÍA	5	79	67	12	79	5	10	134	114	20	134	10	15	213	181	32	213	15
CÁDIZ	0	61	30	31	61	0	3	73	30	45	75	1	3	134	60	76	136	1
CÓRDOBA	4	72	51	22	73	3	7	65	34	34	68	4	11	137	85	56	141	7
GRANADA	7	143	104	30	134	16	18	211	132	64	196	33	25	354	236	94	330	49
HUELVA	1	37	28	10	38	0	0	95	62	32	94	1	1	132	90	42	132	1
JAÉN	2	101	67	36	103	0	2	45	33	12	45	2	4	146	100	48	148	2
MÁLAGA	6	225	74	128	202	29	66	355	102	237	339	82	72	580	176	365	541	111
SEVILLA	5	176	82	68	150	31	51	200	80	112	192	59	56	376	162	180	342	90
ARAGÓN	2	34	13	23	36	0	0	36	10	25	35	1	2	70	23	48	71	1
HUESCA	0	6	1	5	6	0	0	5	2	3	5	0	0	11	3	8	11	0
TERUEL	0	1	1	0	1	0	0	0	0	0	0	0	0	1	1	0	1	0
ZARAGOZA	2	27	11	18	29	0	0	31	8	22	30	1	2	58	19	40	59	1
ASTURIAS	20	37	13	19	32	25	70	74	17	55	72	72	90	111	30	74	104	97
ILLES BALEARS	7	27	12	14	26	8	13	79	34	40	74	18	20	106	46	54	100	26
CANARIAS	58	82	37	63	100	40	203	288	81	251	332	159	261	370	118	314	432	199
LAS PALMAS	18	33	21	26	47	4	121	135	46	130	176	80	139	168	67	156	223	84
S.C. TENERIFE	40	49	16	37	53	36	82	153	35	121	156	79	122	202	51	158	209	115
CANTABRIA	5	3	0	4	4	4	12	5	0	6	6	11	17	8	0	10	10	15
CASTILLA Y LEÓN	32	204	53	109	162	74	31	124	46	72	118	37	63	328	99	181	280	111
ÁVILA	0	3	0	3	3	0	0	2	0	2	2	0	0	5	0	5	5	0
BURGOS	5	8	4	5	9	4	5	5	6	2	8	2	10	13	10	7	17	6
LEÓN	3	33	9	21	30	6	8	28	8	21	29	7	11	61	17	42	59	13
PALENCIA	2	8	2	8	10	0	2	5	3	4	7	0	4	13	5	12	17	0
SALAMANCA	0	12	6	6	12	0	0	17	5	12	17	0	0	29	11	18	29	0
SEGOVIA	0	1	1	0	1	0	0	6	5	1	6	0	0	7	6	1	7	0
SORIA	0	1	0	1	1	0	0	2	0	1	1	1	0	3	0	2	2	1
VALLADOLID	10	105	20	36	56	59	16	44	13	25	38	22	26	149	33	61	94	81
ZAMORA	12	33	11	29	40	5	0	15	6	4	10	5	12	48	17	33	50	10
CASTILLA-LA MANCHA	21	89	37	49	86	24	50	121	50	77	127	44	71	210	87	126	213	68
ALBACETE	7	26	11	17	28	5	9	36	14	23	37	8	16	62	25	40	65	13
CIUDAD REAL	4	40	14	19	33	11	18	47	22	31	53	12	22	87	36	50	86	23
CUENCA	0	2	0	2	2	0	0	2	0	2	2	0	0	4	0	4	4	0
GUADALAJARA	1	8	4	5	9	0	0	12	6	6	12	0	1	20	10	11	21	0
TOLEDO	9	13	8	6	14	8	23	24	8	15	23	24	32	37	16	21	37	32

(Continúa al dorso)

CC.AA. Y/O PROVINCIAS	JUBILACIÓN						INVALIDEZ						TOTAL: JUBILACIÓN MÁS INVALIDEZ					
	PENDTE. ANT.	RECLAM. PRSEN.	RESUELTAS			RECLAM. PENDTE.	PENDTE. ANT.	RECLAM. PRSEN.	RESUELTAS			RECLAM. PENDTE.	PENDTE. ANT.	RECLAM. PRSEN.	RESUELTAS			RECLAM. PENDTE.
			ESTIM.	DESEST.	TOTAL				ESTIM.	DESEST.	TOTAL				ESTIM.	DESEST.	TOTAL	
CATALUNYA	63	460	152	244	396	127	225	989	400	443	843	371	288	1.449	552	687	1.239	498
BARCELONA	45	338	109	181	290	93	177	753	295	362	657	273	222	1.091	404	543	947	366
GIRONA	4	34	14	17	31	7	11	55	20	14	34	32	15	89	34	31	65	39
LLEIDA	8	26	17	9	26	8	9	39	22	16	38	10	17	65	39	25	64	18
TARRAGONA	6	62	12	37	49	19	28	142	63	51	114	56	34	204	75	88	163	75
COMUNIDAD VALENCIANA	32	253	82	187	269	16	182	407	163	317	480	109	214	660	245	504	749	125
ALICANTE	28	97	47	64	111	14	129	157	76	143	219	67	157	254	123	207	330	81
CASTELLÓN	0	8	2	5	7	1	2	22	13	9	22	2	2	30	15	14	29	3
VALENCIA	4	148	33	118	151	1	51	228	74	165	239	40	55	376	107	283	390	41
EXTREMADURA	186	172	24	29	53	305	200	164	17	15	32	332	386	336	41	44	85	637
BADAJOS	129	120	18	20	38	211	146	118	15	12	27	237	275	238	33	32	65	448
CÁCERES	57	52	6	9	15	94	54	46	2	3	5	95	111	98	8	12	20	189
GALICIA	150	341	142	203	345	146	557	377	141	252	393	541	707	718	283	455	738	687
A CORUÑA	77	163	73	113	186	54	312	183	76	125	201	294	389	346	149	238	387	348
LUGO	3	20	5	18	23	0	1	7	4	3	7	1	4	27	9	21	30	1
OURENSE	0	20	7	13	20	0	1	49	5	41	46	4	1	69	12	54	66	4
PONTEVEDRA	70	138	57	59	116	92	243	138	56	83	139	242	313	276	113	142	255	334
MADRID	20	197	92	115	207	10	43	192	95	119	214	21	63	389	187	234	421	31
MURCIA	1	56	17	38	55	2	31	216	90	95	185	62	32	272	107	133	240	64
NAVARRA	0	26	12	14	26	0	0	9	3	6	9	0	0	35	15	20	35	0
PAÍS VASCO	15	30	14	30	44	1	29	57	15	52	67	19	44	87	29	82	111	20
ÁLAVA (1)	0	0	0	0	0	0	0	0	0	0	0	0	0	0	0	0	0	0
GUIPÚZCOA (1)	0	0	0	0	0	0	0	0	0	0	0	0	0	0	0	0	0	0
VIZCAYA	15	30	14	30	44	1	29	57	15	52	67	19	44	87	29	82	111	20
LA RIOJA	3	14	2	7	9	8	14	8	5	13	18	4	17	22	7	20	27	12
CEUTA	0	15	6	8	14	1	4	33	12	21	33	4	4	48	18	29	47	5
MELILLA	0	7	2	4	6	1	2	62	14	45	59	5	2	69	16	49	65	6

TOTAL ESTADO	645	2.941	1.213	1.497	2.710	876	1.823	4.419	1.780	2.460	4.240	2.002	2.468	7.360	2.993	3.957	6.950	2.878
--------------	-----	-------	-------	-------	-------	-----	-------	-------	-------	-------	-------	-------	-------	-------	-------	-------	-------	-------

(1) Datos no facilitados.

1g REVISIONES DE OFICIO E INSTANCIA DE PARTE: DATOS DE LA GESTIÓN MENSUAL Y ANUAL

PENSIÓN NO CONTRIBUTIVA DE JUBILACIÓN
REVISIONES DE OFICIO E INSTANCIA DE PARTE
DATOS DE GESTIÓN CORRESPONDIENTES AL MES DE NOVIEMBRE DE 2008

CC.AA. Y/O PROVINCIAS	ENTRADA REVISIONES	REVISIONES EFECTUADAS					CAUSAS DE EXTINCIÓN DEL DERECHO					
		Sin Modif.	Con Modif.	Suspensión	Extinción	TOTAL	Residencia	Personal	U.E.C.	Fallecimiento	Otras	TOTAL
		Cuantía	Cuantía	Pago	Derecho							
ANDALUCÍA	646	107	146	8	398	659	1	119	66	195	17	398
ALMERÍA	40	6	10	0	24	40	0	8	5	9	2	24
CÁDIZ	84	3	8	0	61	72	0	20	1	36	4	61
CÓRDOBA	42	0	11	0	32	43	0	16	7	9	0	32
GRANADA	53	0	27	4	33	64	0	5	8	16	4	33
HUELVA	41	4	12	1	27	44	0	14	1	12	0	27
JAÉN	56	3	12	0	41	56	1	7	10	23	0	41
MÁLAGA	173	85	32	1	58	176	0	7	25	26	0	58
SEVILLA	157	6	34	2	122	164	0	42	9	64	7	122
ARAGÓN	70	6	13	1	54	74	0	16	1	24	13	54
HUESCA	11	0	5	0	7	12	0	4	0	3	0	7
TERUEL	12	1	3	0	9	13	0	4	0	5	0	9
ZARAGOZA	47	5	5	1	38	49	0	8	1	16	13	38
ASTURIAS	35	3	4	0	24	31	0	6	1	16	1	24
ILLES BALEARS	28	3	13	0	12	28	0	1	0	9	2	12
CANARIAS	186	20	50	3	130	203	1	18	6	100	5	130
LAS PALMAS	71	6	12	2	48	68	0	0	4	43	1	48
S.C. TENERIFE	115	14	38	1	82	135	1	18	2	57	4	82
CANTABRIA	28	1	3	0	24	28	0	12	2	8	2	24
CASTILLA Y LEÓN	208	45	37	5	121	208	0	37	37	40	7	121
ÁVILA	17	0	4	0	13	17	0	3	4	5	1	13
BURGOS	19	1	3	0	15	19	0	2	3	10	0	15
LEÓN	17	1	5	0	11	17	0	5	4	0	2	11
PALENCIA	21	2	4	1	14	21	0	2	2	10	0	14
SALAMANCA	42	1	9	0	32	42	0	9	10	13	0	32
SEGOVIA	3	0	2	0	1	3	0	1	0	0	0	1
SORIA	5	1	0	0	4	5	0	0	2	2	0	4
VALLADOLID	74	35	10	4	25	74	0	11	10	0	4	25
ZAMORA	10	4	0	0	6	10	0	4	2	0	0	6
CASTILLA-LA MANCHA	40	2	5	0	33	40	0	13	5	13	2	33
ALBACETE	0	0	0	0	0	0	0	0	0	0	0	0
CIUDAD REAL	34	2	3	0	29	34	0	10	5	12	2	29
CUENCA	0	0	0	0	0	0	0	0	0	0	0	0
GUADALAJARA	6	0	2	0	4	6	0	3	0	1	0	4
TOLEDO	0	0	0	0	0	0	0	0	0	0	0	0

(Continúa al dorso)

CC.AA. Y/O PROVINCIAS	ENTRADA REVISIONES	REVISIONES EFECTUADAS					CAUSAS DE EXTINCIÓN DEL DERECHO					
		Sin Modif. Cuantía	Con Modif. Cuantía	Suspensión Pago	Extinción Derecho	TOTAL	Residencia	Personal	U.E.C.	Fallecimiento	Otras	TOTAL
CATALUNYA	202	19	54	3	132	208	3	91	23	0	15	132
BARCELONA	166	12	50	2	103	167	3	69	18	0	13	103
GIRONA	10	1	2	0	6	9	0	4	1	0	1	6
LLEIDA	15	1	1	0	13	15	0	10	3	0	0	13
TARRAGONA	11	5	1	1	10	17	0	8	1	0	1	10
COMUNIDAD VALENCIANA	159	29	20	0	131	180	0	58	18	54	1	131
ALICANTE	57	6	1	0	50	57	0	22	1	27	0	50
CASTELLÓN	11	0	0	0	11	11	0	4	2	5	0	11
VALENCIA	91	23	19	0	70	112	0	32	15	22	1	70
EXTREMADURA	168	8	52	19	89	168	0	27	20	38	4	89
BADAJOS	120	4	39	17	60	120	0	16	17	25	2	60
CÁCERES	48	4	13	2	29	48	0	11	3	13	2	29
GALICIA	298	21	58	10	209	298	3	72	14	103	17	209
A CORUÑA	134	18	18	1	97	134	1	39	3	46	8	97
LUGO	34	3	4	0	27	34	0	1	1	19	6	27
OURENSE	43	0	11	4	28	43	1	8	3	16	0	28
PONTEVEDRA	87	0	25	5	57	87	1	24	7	22	3	57
MADRID	300	19	89	15	177	300	11	47	22	0	97	177
MURCIA	84	18	13	3	50	84	0	14	7	21	8	50
NAVARRA	32	0	7	0	25	32	2	6	9	8	0	25
PAÍS VASCO	46	0	5	1	40	46	1	8	11	20	0	40
ÁLAVA	14	0	0	0	14	14	0	0	9	5	0	14
GUIPÚZCOA	7	0	0	0	7	7	1	2	0	4	0	7
VIZCAYA	25	0	5	1	19	25	0	6	2	11	0	19
LA RIOJA	9	0	4	0	5	9	0	1	2	2	0	5
CEUTA	7	4	1	1	1	7	0	0	0	1	0	1
MELILLA	9	0	5	0	4	9	0	0	0	4	0	4
TOTAL ESTADO	2.555	305	579	69	1.659	2.612	22	546	244	656	191	1.659

PENSIÓN NO CONTRIBUTIVA DE INVALIDEZ
REVISIONES DE OFICIO E INSTANCIA DE PARTE
DATOS DE GESTIÓN CORRESPONDIENTES AL MES DE NOVIEMBRE DE 2008

CC.AA. Y/O PROVINCIAS	ENTRADA REVISIONES	REVISIONES EFECTUADAS								CAUSAS DE EXTINCIÓN DEL DERECHO						
		Sin Modif. Cuantía	Con Modif. Cuantía	Suspensión PNC		Compat. PNC Art. 147	Recuperación Art. 144.1	Extinción Derecho	TOTAL	Residencia	Personal	U.E.C.	Grado	Fallecimiento	Otras	TOTAL
				Art. 144.1	Pago											
ANDALUCÍA	728	214	223	33	35	47	24	253	829	1	74	36	8	123	11	253
ALMERÍA	54	8	20	1	6	2	1	16	54	0	10	0	0	6	0	16
CÁDIZ	110	10	34	2	3	6	4	45	104	0	13	1	0	27	4	45
CÓRDOBA	41	0	20	5	2	0	7	18	52	0	7	3	0	8	0	18
GRANADA	85	33	20	1	8	3	0	22	87	0	0	2	5	15	0	22
HUELVA	44	6	16	2	3	2	2	18	49	0	2	4	3	6	3	18
JAÉN	45	4	13	0	3	0	0	25	45	1	10	2	0	12	0	25
MÁLAGA	133	121	56	15	0	8	6	51	257	0	11	20	0	20	0	51
SEVILLA	216	32	44	7	10	26	4	58	181	0	21	4	0	29	4	58
ARAGÓN	63	4	23	5	1	4	1	23	61	0	3	4	5	2	9	23
HUESCA	7	0	7	0	0	0	0	0	7	0	0	0	0	0	0	0
TERUEL	4	0	0	0	0	1	0	3	4	0	1	0	0	1	1	3
ZARAGOZA	52	4	16	5	1	3	1	20	50	0	2	4	5	1	8	20
ASTURIAS	86	10	26	3	1	13	3	36	92	0	9	5	0	14	8	36
ILLES BALEARS	122	49	31	0	9	0	0	19	108	0	1	0	7	8	3	19
CANARIAS	356	106	116	0	19	7	6	126	380	2	23	17	0	73	11	126
LAS PALMAS S.C. TENERIFE	155 201	51 55	29 87	0 0	13 6	0 7	6 0	40 86	139 241	0 2	1 22	6 11	0 0	32 41	1 10	40 86
CANTABRIA	23	0	10	2	0	0	0	11	23	0	4	1	0	6	0	11
CASTILLA Y LEÓN	359	108	79	18	6	26	41	81	359	0	18	22	4	16	21	81
ÁVILA	12	6	0	0	1	0	0	5	12	0	2	0	0	3	0	5
BURGOS	36	0	6	2	3	0	7	18	36	0	3	2	0	3	10	18
LEÓN	33	3	8	7	0	4	4	7	33	0	3	1	0	0	3	7
PALENCIA	18	0	6	1	0	3	3	5	18	0	1	1	0	3	0	5
SALAMANCA	79	11	23	1	0	16	14	14	79	0	4	1	1	5	3	14
SEGOVIA	7	0	2	0	0	0	0	5	7	0	2	0	2	0	1	5
SORIA	9	1	1	0	0	3	1	3	9	0	0	0	0	2	1	3
VALLADOLID	158	85	31	7	1	0	12	22	158	0	2	17	0	0	3	22
ZAMORA	7	2	2	0	1	0	0	2	7	0	1	0	1	0	0	2
CASTILLA-LA MANCHA	44	1	6	0	4	6	0	27	44	0	8	4	1	8	6	27
ALBACETE	0	0	0	0	0	0	0	0	0	0	0	0	0	0	0	0
CIUDAD REAL	27	1	2	0	0	0	0	24	27	0	6	4	0	8	6	24
CUENCA	0	0	0	0	0	0	0	0	0	0	0	0	0	0	0	0
GUADALAJARA	17	0	4	0	4	6	0	3	17	0	2	0	1	0	0	3
TOLEDO	0	0	0	0	0	0	0	0	0	0	0	0	0	0	0	0

(Continúa al dorso)

CC.AA. Y/O PROVINCIAS	ENTRADA REVISIONES	REVISIONES EFECTUADAS							CAUSAS DE EXTINCIÓN DEL DERECHO							
		Sin Modif. Cuantía	Con Modif. Cuantía	Suspensión PNC		Compat. PNC Art. 147	Recuperación Art. 144.1	Extinción Derecho	TOTAL	Residencia	Personal	U.E.C.	Grado	Fallecimiento	Otras	TOTAL
				Art. 144.1	Pago											
CATALUNYA	408	71	125	18	0	25	14	135	388	1	60	12	4	0	58	135
BARCELONA	298	50	96	14	0	19	10	102	291	1	46	12	3	0	40	102
GIRONA	27	5	6	2	0	1	1	4	19	0	1	0	0	0	3	4
LLEIDA	24	6	7	1	0	2	1	8	25	0	5	0	1	0	2	8
TARRAGONA	59	10	16	1	0	3	2	21	53	0	8	0	0	0	13	21
COMUNIDAD VALENCIANA	317	82	44	20	58	25	41	129	399	0	32	7	32	38	20	129
ALICANTE	41	3	6	2	1	2	1	26	41	0	13	0	0	13	0	26
CASTELLÓN	27	9	0	0	0	4	3	10	26	0	1	1	1	4	3	10
VALENCIA	249	70	38	18	57	19	37	93	332	0	18	6	31	21	17	93
EXTREMADURA	151	23	73	8	22	18	0	31	175	0	4	7	0	15	5	31
BADAJOS	93	15	49	6	18	12	0	17	117	0	4	3	0	8	2	17
CÁCERES	58	8	24	2	4	6	0	14	58	0	0	4	0	7	3	14
GALICIA	374	48	93	16	18	28	18	153	374	0	53	11	1	65	23	153
A CORUÑA	198	35	41	6	7	26	11	72	198	0	28	1	1	31	11	72
LUGO	39	3	9	3	0	2	0	22	39	0	3	1	0	15	3	22
OURENSE	36	9	10	2	0	0	0	15	36	0	5	2	0	4	4	15
PONTEVEDRA	101	1	33	5	11	0	7	44	101	0	17	7	0	15	5	44
MADRID	415	38	162	15	35	13	14	138	415	14	16	56	3	47	2	138
MURCIA	179	25	35	0	9	5	9	70	153	0	12	7	2	28	21	70
NAVARRA	7	0	3	0	0	0	0	4	7	0	1	0	0	2	1	4
PAÍS VASCO	46	0	3	4	0	0	0	39	46	1	9	11	0	5	13	39
ÁLAVA	14	0	0	0	0	0	0	14	14	1	0	9	0	0	4	14
GUIPÚZCOA	13	0	0	0	0	0	0	13	13	0	4	2	0	3	4	13
VIZCAYA	19	0	3	4	0	0	0	12	19	0	5	0	0	2	5	12
LA RIOJA	15	0	4	0	2	1	2	6	15	0	0	1	0	5	0	6
CEUTA	21	7	4	2	1	0	4	3	21	0	0	0	0	2	1	3
MELILLA	54	4	39	0	1	9	0	1	54	0	1	0	0	0	0	1
TOTAL ESTADO	3.768	790	1.099	144	221	227	177	1.285	3.943	19	328	201	67	457	213	1.285

TOTAL PENSIONES NO CONTRIBUTIVAS
REVISIONES DE OFICIO E INSTANCIA DE PARTE
DATOS DE GESTIÓN CORRESPONDIENTES AL MES DE NOVIEMBRE DE 2008

CC.AA. Y/O PROVINCIAS	ENTRADA REVISIONES	REVISIONES EFECTUADAS								CAUSAS DE EXTINCIÓN DEL DERECHO						
		Sin Modif. Cuantía	Con Modif. Cuantía	Suspensión PNC		Compat. PNC Art. 147	Recuperación Art. 144.1	Extinción Derecho	TOTAL	Residencia	Personal	U.E.C.	Grado	Fallecimiento	Otras	TOTAL
				Art. 144.1	Pago											
ANDALUCÍA	1.374	321	369	33	43	47	24	651	1.488	2	193	102	8	318	28	651
ALMERÍA	94	14	30	1	6	2	1	40	94	0	18	5	0	15	2	40
CÁDIZ	194	13	42	2	3	6	4	106	176	0	33	2	0	63	8	106
CÓRDOBA	83	0	31	5	2	0	7	50	95	0	23	10	0	17	0	50
GRANADA	138	33	47	1	12	3	0	55	151	0	5	10	5	31	4	55
HUELVA	85	10	28	2	4	2	2	45	93	0	16	5	3	18	3	45
JAÉN	101	7	25	0	3	0	0	66	101	2	17	12	0	35	0	66
MÁLAGA	306	206	88	15	1	8	6	109	433	0	18	45	0	46	0	109
SEVILLA	373	38	78	7	12	26	4	180	345	0	63	13	0	93	11	180
ARAGÓN	133	10	36	5	2	4	1	77	135	0	19	5	5	26	22	77
HUESCA	18	0	12	0	0	0	0	7	19	0	4	0	0	3	0	7
TERUEL	16	1	3	0	0	1	0	12	17	0	5	0	0	6	1	12
ZARAGOZA	99	9	21	5	2	3	1	58	99	0	10	5	5	17	21	58
ASTURIAS	121	13	30	3	1	13	3	60	123	0	15	6	0	30	9	60
ILLES BALEARS	150	52	44	0	9	0	0	31	136	0	2	0	7	17	5	31
CANARIAS	542	126	166	0	22	7	6	256	583	3	41	23	0	173	16	256
LAS PALMAS	226	57	41	0	15	0	6	88	207	0	1	10	0	75	2	88
S.C. TENERIFE	316	69	125	0	7	7	0	168	376	3	40	13	0	98	14	168
CANTABRIA	51	1	13	2	0	0	0	35	51	0	16	3	0	14	2	35
CASTILLA Y LEÓN	567	153	116	18	11	26	41	202	567	0	55	59	4	56	28	202
ÁVILA	29	6	4	0	1	0	0	18	29	0	5	4	0	8	1	18
BURGOS	55	1	9	2	3	0	7	33	55	0	5	5	0	13	10	33
LEÓN	50	4	13	7	0	4	4	18	50	0	8	5	0	0	5	18
PALENCIA	39	2	10	1	1	3	3	19	39	0	3	3	0	13	0	19
SALAMANCA	121	12	32	1	0	16	14	46	121	0	13	11	1	18	3	46
SEGOVIA	10	0	4	0	0	0	0	6	10	0	3	0	2	0	1	6
SORIA	14	2	1	0	0	3	1	7	14	0	0	2	0	4	1	7
VALLADOLID	232	120	41	7	5	0	12	47	232	0	13	27	0	0	7	47
ZAMORA	17	6	2	0	1	0	0	8	17	0	5	2	1	0	0	8
CASTILLA-LA MANCHA	84	3	11	0	4	6	0	60	84	0	21	9	1	21	8	60
ALBACETE	0	0	0	0	0	0	0	0	0	0	0	0	0	0	0	0
CIUDAD REAL	61	3	5	0	0	0	0	53	61	0	16	9	0	20	8	53
CUENCA	0	0	0	0	0	0	0	0	0	0	0	0	0	0	0	0
GUADALAJARA	23	0	6	0	4	6	0	7	23	0	5	0	1	1	0	7
TOLEDO	0	0	0	0	0	0	0	0	0	0	0	0	0	0	0	0

(Continúa al dorso)

CC.AA. Y/O PROVINCIAS	ENTRADA REVISIONES	REVISIONES EFECTUADAS							CAUSAS DE EXTINCIÓN DEL DERECHO							
		Sin Modif. Cuantía	Con Modif. Cuantía	Suspensión PNC		Compat. PNC Art. 147	Recuperación Art. 144.1	Extinción Derecho	TOTAL	Residencia	Personal	U.E.C.	Grado	Fallecimiento	Otras	TOTAL
				Art. 144.1	Pago											
CATALUNYA	610	90	179	18	3	25	14	267	596	4	151	35	4	0	73	267
BARCELONA	464	62	146	14	2	19	10	205	458	4	115	30	3	0	53	205
GIRONA	37	6	8	2	0	1	1	10	28	0	5	1	0	0	4	10
LLEIDA	39	7	8	1	0	2	1	21	40	0	15	3	1	0	2	21
TARRAGONA	70	15	17	1	1	3	2	31	70	0	16	1	0	0	14	31
COMUNIDAD VALENCIANA	476	111	64	20	58	25	41	260	579	0	90	25	32	92	21	260
ALICANTE	98	9	7	2	1	2	1	76	98	0	35	1	0	40	0	76
CASTELLÓN	38	9	0	0	0	4	3	21	37	0	5	3	1	9	3	21
VALENCIA	340	93	57	18	57	19	37	163	444	0	50	21	31	43	18	163
EXTREMADURA	319	31	125	8	41	18	0	120	343	0	31	27	0	53	9	120
BADAJOS	213	19	88	6	35	12	0	77	237	0	20	20	0	33	4	77
CÁCERES	106	12	37	2	6	6	0	43	106	0	11	7	0	20	5	43
GALICIA	672	69	151	16	28	28	18	362	672	3	125	25	1	168	40	362
A CORUÑA	332	53	59	6	8	26	11	169	332	1	67	4	1	77	19	169
LUGO	73	6	13	3	0	2	0	49	73	0	4	2	0	34	9	49
OURENSE	79	9	21	2	4	0	0	43	79	1	13	5	0	20	4	43
PONTEVEDRA	188	1	58	5	16	0	7	101	188	1	41	14	0	37	8	101
MADRID	715	57	251	15	50	13	14	315	715	25	63	78	3	47	99	315
MURCIA	263	43	48	0	12	5	9	120	237	0	26	14	2	49	29	120
NAVARRA	39	0	10	0	0	0	0	29	39	2	7	9	0	10	1	29
PAÍS VASCO	92	0	8	4	1	0	0	79	92	2	17	22	0	25	13	79
ÁLAVA	28	0	0	0	0	0	0	28	28	1	0	18	0	5	4	28
GUIPÚZCOA	20	0	0	0	0	0	0	20	20	1	6	2	0	7	4	20
VIZCAYA	44	0	8	4	1	0	0	31	44	0	11	2	0	13	5	31
LA RIOJA	24	0	8	0	2	1	2	11	24	0	1	3	0	7	0	11
CEUTA	28	11	5	2	2	0	4	4	28	0	0	0	0	3	1	4
MELILLA	63	4	44	0	1	9	0	5	63	0	1	0	0	4	0	5
TOTAL ESTADO	6.323	1.095	1.678	144	290	227	177	2.944	6.555	41	874	445	67	1.113	404	2.944

PENSIÓN NO CONTRIBUTIVA DE JUBILACIÓN
REVISIONES DE OFICIO E INSTANCIA DE PARTE
DATOS DE GESTIÓN ACUMULADA CORRESPONDIENTES AL AÑO 2008 HASTA NOVIEMBRE

CC.AA. Y/O PROVINCIAS	ENTRADA REVISIONES	REVISIONES EFECTUADAS					CAUSAS DE EXTINCIÓN DEL DERECHO					
		Sin Modif.	Con Modif.	Suspensión	Extinción	TOTAL	Residencia	Personal	U.E.C.	Fallecimiento	Otras	TOTAL
		Cuantía	Cuantía	Pago	Derecho							
ANDALUCÍA	7.733	911	1.984	158	4.574	7.627	18	1.511	883	1.830	332	4.574
ALMERÍA	367	20	81	15	251	367	2	94	13	112	30	251
CÁDIZ	979	31	129	21	726	907	0	285	46	315	80	726
CÓRDOBA	619	18	106	16	479	619	12	138	91	184	54	479
GRANADA	701	27	243	33	400	703	0	75	91	179	55	400
HUELVA	495	24	142	4	329	499	0	154	37	133	5	329
JAÉN	1.305	19	709	2	575	1.305	4	105	270	173	23	575
MÁLAGA	1.718	667	292	25	702	1.686	0	142	242	293	25	702
SEVILLA	1.549	105	282	42	1.112	1.541	0	518	93	441	60	1.112
ARAGÓN	830	50	112	21	649	832	0	244	63	247	95	649
HUESCA	194	0	19	0	177	196	0	72	14	66	25	177
TERUEL	95	1	13	1	81	96	0	34	3	34	10	81
ZARAGOZA	541	49	80	20	391	540	0	138	46	147	60	391
ASTURIAS	592	43	109	0	440	592	2	120	38	242	38	440
ILLES BALEARS	675	118	216	26	304	664	1	105	19	148	31	304
CANARIAS	1.985	363	469	93	1.204	2.129	6	356	50	742	50	1.204
LAS PALMAS	882	218	141	85	463	907	3	179	16	243	22	463
S.C. TENERIFE	1.103	145	328	8	741	1.222	3	177	34	499	28	741
CANTABRIA	338	13	111	2	212	338	0	92	38	68	14	212
CASTILLA Y LEÓN	2.137	369	470	89	1.209	2.137	1	415	345	343	105	1.209
ÁVILA	197	20	28	10	139	197	0	46	29	57	7	139
BURGOS	164	9	21	5	129	164	0	37	16	70	6	129
LEÓN	173	9	41	15	108	173	0	56	14	0	38	108
PALENCIA	136	10	23	3	100	136	0	34	21	41	4	100
SALAMANCA	360	39	62	3	256	360	0	92	87	77	0	256
SEGOVIA	47	3	4	1	39	47	0	13	12	11	3	39
SORIA	32	3	2	2	25	32	0	11	4	8	2	25
VALLADOLID	868	242	253	48	325	868	0	81	133	68	43	325
ZAMORA	160	34	36	2	88	160	1	45	29	11	2	88
CASTILLA-LA MANCHA	1.562	35	389	48	1.061	1.533	1	301	112	472	175	1.061
ALBACETE	289	7	78	16	169	270	1	42	14	84	28	169
CIUDAD REAL	511	22	142	15	332	511	0	78	35	162	57	332
CUENCA	301	0	100	9	192	301	0	49	49	60	34	192
GUADALAJARA	64	5	8	1	50	64	0	14	1	26	9	50
TOLEDO	397	1	61	7	318	387	0	118	13	140	47	318

(Continúa al dorso)

CC.AA. Y/O PROVINCIAS	ENTRADA REVISIONES	REVISIONES EFECTUADAS					CAUSAS DE EXTINCIÓN DEL DERECHO					
		Sin Modif.	Con Modif.	Suspensión	Extinción	TOTAL	Residencia	Personal	U.E.C.	Fallecimiento	Otras	TOTAL
		Cuantía	Cuantía	Pago	Derecho							
CATALUNYA	2.010	254	629	71	1.195	2.149	13	882	191	0	109	1.195
BARCELONA	1.473	180	510	53	827	1.570	9	584	163	0	71	827
GIRONA	134	21	41	4	72	138	1	58	3	0	10	72
LLEIDA	189	17	37	5	147	206	1	123	15	0	8	147
TARRAGONA	214	36	41	9	149	235	2	117	10	0	20	149
COMUNIDAD VALENCIANA	3.042	667	525	40	1.837	3.069	4	756	206	843	28	1.837
ALICANTE	812	88	149	1	574	812	3	257	31	277	6	574
CASTELLÓN	165	23	4	0	131	158	0	35	26	59	11	131
VALENCIA	2.065	556	372	39	1.132	2.099	1	464	149	507	11	1.132
EXTREMADURA	1.588	94	404	176	964	1.638	0	288	150	381	145	964
BADAJOS	1.140	65	292	126	657	1.140	0	193	107	269	88	657
CÁCERES	448	29	112	50	307	498	0	95	43	112	57	307
GALICIA	2.908	108	571	111	2.119	2.909	24	669	196	1.004	226	2.119
A CORUÑA	1.262	71	267	20	904	1.262	8	317	58	412	109	904
LUGO	278	15	47	2	214	278	0	19	3	139	53	214
OURENSE	381	11	49	15	307	382	3	95	37	134	38	307
PONTEVEDRA	987	11	208	74	694	987	13	238	98	319	26	694
MADRID	2.454	160	655	147	1.492	2.454	115	421	252	570	134	1.492
MURCIA	976	137	245	97	497	976	0	145	101	171	80	497
NAVARRA	326	0	68	2	256	326	2	66	53	129	6	256
PAÍS VASCO	523	9	21	14	479	523	8	83	91	192	105	479
ÁLAVA	91	0	0	0	91	91	4	0	49	38	0	91
GUIPÚZCOA	179	0	0	0	179	179	4	28	13	46	88	179
VIZCAYA	253	9	21	14	209	253	0	55	29	108	17	209
LA RIOJA	139	0	41	14	84	139	1	26	16	39	2	84
CEUTA	209	89	68	11	41	209	0	5	3	30	3	41
MELILLA	173	0	96	20	57	173	0	5	2	50	0	57
TOTAL ESTADO	30.200	3.420	7.183	1.140	18.674	30.417	196	6.490	2.809	7.501	1.678	18.674

PENSIÓN NO CONTRIBUTIVA DE INVALIDEZ
REVISIONES DE OFICIO E INSTANCIA DE PARTE
DATOS DE GESTIÓN ACUMULADA CORRESPONDIENTES AL AÑO 2008 HASTA NOVIEMBRE

CC.AA. Y/O PROVINCIAS	ENTRADA REVISIONES	REVISIONES EFECTUADAS								CAUSAS DE EXTINCIÓN DEL DERECHO						
		Sin Modif. Cuantía	Con Modif. Cuantía	Suspensión PNC		Compat. PNC Art. 147	Recuperación Art. 144.1	Extinción Derecho	TOTAL	Residencia	Personal	U.E.C.	Grado	Fallecimiento	Otras	TOTAL
				Art. 144.1	Pago											
ANDALUCÍA	9.282	2.034	2.598	444	275	507	460	3.005	9.323	30	795	524	108	1.206	342	3.005
ALMERÍA	499	62	138	19	47	31	17	185	499	0	83	15	4	69	14	185
CÁDIZ	1.298	70	419	74	55	67	62	558	1.305	1	138	32	25	263	99	558
CÓRDOBA	754	152	172	45	26	0	124	245	764	15	44	44	12	98	32	245
GRANADA	910	128	263	15	53	132	21	286	898	0	44	43	23	114	62	286
HUELVA	741	65	289	24	30	47	35	260	750	0	82	52	30	71	25	260
JAÉN	824	22	484	10	19	0	0	289	824	14	53	98	0	98	26	289
MÁLAGA	2.614	1.284	427	191	0	70	167	550	2.689	0	112	190	0	243	5	550
SEVILLA	1.642	251	406	66	45	160	34	632	1.594	0	239	50	14	250	79	632
ARAGÓN	704	119	159	54	16	86	20	254	708	0	33	23	14	79	105	254
HUESCA	128	1	46	9	3	9	5	55	128	0	15	2	0	19	19	55
TERUEL	47	3	10	0	1	6	0	27	47	0	3	2	0	5	17	27
ZARAGOZA	529	115	103	45	12	71	15	172	533	0	15	19	14	55	69	172
ASTURIAS	985	156	254	48	11	113	31	392	1.005	0	81	65	10	147	89	392
ILLES BALEARS	1.287	372	486	14	122	0	13	273	1.280	0	48	1	51	97	76	273
CANARIAS	4.257	1.275	1.077	0	310	178	6	1.173	4.019	2	356	106	42	511	156	1.173
LAS PALMAS	1.948	702	330	0	200	62	6	445	1.745	0	143	28	40	179	55	445
S.C. TENERIFE	2.309	573	747	0	110	116	0	728	2.274	2	213	78	2	332	101	728
CANTABRIA	498	0	197	24	12	12	97	156	498	1	53	28	0	64	10	156
CASTILLA Y LEÓN	2.472	521	592	194	113	117	215	724	2.476	1	184	161	31	143	204	724
ÁVILA	170	51	26	2	24	13	2	52	170	0	23	12	0	16	1	52
BURGOS	285	15	66	13	16	9	34	132	285	0	28	5	6	30	63	132
LEÓN	331	22	77	70	12	30	44	76	331	0	31	8	0	0	37	76
PALENCIA	134	10	34	11	2	6	19	56	138	0	19	12	1	19	5	56
SALAMANCA	370	49	109	46	7	37	45	77	370	1	21	9	3	26	17	77
SEGOVIA	86	5	24	5	0	1	1	50	86	0	13	7	8	6	16	50
SORIA	50	3	6	9	0	3	5	24	50	0	4	0	0	11	9	24
VALLADOLID	906	348	209	31	46	7	65	200	906	0	24	95	6	29	46	200
ZAMORA	140	18	41	7	6	11	0	57	140	0	21	13	7	6	10	57
CASTILLA-LA MANCHA	1.901	117	812	65	102	105	42	617	1.860	0	135	83	8	221	170	617
ALBACETE	441	22	228	16	40	0	6	107	419	0	29	13	2	36	27	107
CIUDAD REAL	535	76	217	16	10	0	9	207	535	0	42	21	0	80	64	207
CUENCA	363	0	146	14	22	40	11	130	363	0	23	38	2	31	36	130
GUADALAJARA	177	8	58	0	14	23	9	65	177	0	23	5	1	21	15	65
TOLEDO	385	11	163	19	16	42	7	108	366	0	18	6	3	53	28	108

(Continúa al dorso)

CC.AA. Y/O PROVINCIAS	ENTRADA REVISIONES	REVISIONES EFECTUADAS							CAUSAS DE EXTINCIÓN DEL DERECHO							
		Sin Modif. Cuantía	Con Modif. Cuantía	Suspensión PNC		Compat. PNC Art. 147	Recuperación Art. 144.1	Extinción Derecho	TOTAL	Residencia	Personal	U.E.C.	Grado	Fallecimiento	Otras	TOTAL
				Art. 144.1	Pago											
CATALUNYA	3.802	690	1.590	192	0	146	108	1.336	4.062	7	424	174	37	22	672	1.336
BARCELONA	2.802	475	1.195	120	0	110	77	996	2.973	6	309	145	27	15	494	996
GIRONA	208	37	88	24	0	8	6	74	237	0	27	4	2	1	40	74
LLEIDA	237	42	96	14	0	9	7	68	236	0	31	6	2	0	29	68
TARRAGONA	555	136	211	34	0	19	18	198	616	1	57	19	6	6	109	198
COMUNIDAD VALENCIANA	4.673	1.122	578	136	645	395	77	1.747	4.700	0	493	151	256	610	237	1.747
ALICANTE	1.047	171	288	34	7	60	26	461	1.047	0	168	15	81	171	26	461
CASTELLÓN	437	101	9	33	38	65	12	199	457	0	36	37	25	56	45	199
VALENCIA	3.189	850	281	69	600	270	39	1.087	3.196	0	289	99	150	383	166	1.087
EXTREMADURA	1.236	148	470	40	152	29	0	421	1.260	0	73	74	9	169	96	421
BADAJOS	867	107	343	26	114	21	0	280	891	0	46	57	2	113	62	280
CÁCERES	369	41	127	14	38	8	0	141	369	0	27	17	7	56	34	141
GALICIA	3.656	372	1.011	217	157	213	107	1.579	3.656	4	525	127	32	589	302	1.579
A CORUÑA	1.607	199	409	91	42	198	38	630	1.607	0	223	41	6	221	139	630
LUGO	363	61	61	21	17	15	22	166	363	0	24	7	0	70	65	166
OURENSE	497	98	130	16	5	0	6	242	497	1	79	19	5	91	47	242
PONTEVEDRA	1.189	14	411	89	93	0	41	541	1.189	3	199	60	21	207	51	541
MADRID	2.401	296	891	212	239	83	84	1.278	3.083	122	196	286	39	451	184	1.278
MURCIA	2.438	361	568	43	237	30	34	778	2.051	1	144	188	27	197	221	778
NAVARRA	113	0	33	0	8	4	6	62	113	0	22	1	2	25	12	62
PAÍS VASCO	652	3	29	46	33	22	11	508	652	15	81	73	0	103	236	508
ÁLAVA	55	0	0	0	0	0	0	55	55	8	0	28	0	9	10	55
GUIPÚZCOA	280	0	0	0	0	0	0	280	280	7	32	23	0	36	182	280
VIZCAYA	317	3	29	46	33	22	11	173	317	0	49	22	0	58	44	173
LA RIOJA	174	0	51	21	16	22	5	59	174	1	10	15	0	25	8	59
CEUTA	456	122	146	32	26	23	40	67	456	5	9	18	1	30	4	67
MELILLA	756	48	366	26	52	180	0	84	756	0	18	15	4	33	14	84
TOTAL ESTADO	41.743	7.756	11.908	1.808	2.526	2.265	1.356	14.513	42.132	189	3.680	2.113	671	4.722	3.138	14.513

TOTAL PENSIONES NO CONTRIBUTIVAS REVISIONES DE OFICIO E INSTANCIA DE PARTE DATOS DE GESTIÓN ACUMULADA CORRESPONDIENTES AL AÑO 2008 HASTA NOVIEMBRE

CC.AA. Y/O PROVINCIAS	ENTRADA REVISIONES	REVISIONES EFECTUADAS								CAUSAS DE EXTINCIÓN DEL DERECHO						
		Sin Modif. Cuantía	Con Modif. Cuantía	Suspensión PNC		Compat. PNC Art. 147	Recuperación Art. 144.1	Extinción Derecho	TOTAL	Residencia	Personal	U.E.C.	Grado	Fallecimiento	Otras	TOTAL
				Art. 144.1	Pago											
ANDALUCÍA	17.015	2.945	4.582	444	433	507	460	7.579	16.950	48	2.306	1.407	108	3.036	674	7.579
ALMERÍA	866	82	219	19	62	31	17	436	866	2	177	28	4	181	44	436
CÁDIZ	2.277	101	548	74	76	67	62	1.284	2.212	1	423	78	25	578	179	1.284
CÓRDOBA	1.373	170	278	45	42	0	124	724	1.383	27	182	135	12	282	86	724
GRANADA	1.611	155	506	15	86	132	21	686	1.601	0	119	134	23	293	117	686
HUELVA	1.236	89	431	24	34	47	35	589	1.249	0	236	89	30	204	30	589
JAÉN	2.129	41	1.193	10	21	0	0	864	2.129	18	158	368	0	271	49	864
MÁLAGA	4.332	1.951	719	191	25	70	167	1.252	4.375	0	254	432	0	536	30	1.252
SEVILLA	3.191	356	688	66	87	160	34	1.744	3.135	0	757	143	14	691	139	1.744
ARAGÓN	1.534	169	271	54	37	86	20	903	1.540	0	277	86	14	326	200	903
HUESCA	322	1	65	9	3	9	5	232	324	0	87	16	0	85	44	232
TERUEL	142	4	23	0	2	6	0	108	143	0	37	5	0	39	27	108
ZARAGOZA	1.070	164	183	45	32	71	15	563	1.073	0	153	65	14	202	129	563
ASTURIAS	1.577	199	363	48	11	113	31	832	1.597	2	201	103	10	389	127	832
ILLES BALEARS	1.962	490	702	14	148	0	13	577	1.944	1	153	20	51	245	107	577
CANARIAS	6.242	1.638	1.546	0	403	178	6	2.377	6.148	8	712	156	42	1.253	206	2.377
LAS PALMAS	2.830	920	471	0	285	62	6	908	2.652	3	322	44	40	422	77	908
S.C. TENERIFE	3.412	718	1.075	0	118	116	0	1.469	3.496	5	390	112	2	831	129	1.469
CANTABRIA	836	13	308	24	14	12	97	368	836	1	145	66	0	132	24	368
CASTILLA Y LEÓN	4.609	890	1.062	194	202	117	215	1.933	4.613	2	599	506	31	486	309	1.933
ÁVILA	367	71	54	2	34	13	2	191	367	0	69	41	0	73	8	191
BURGOS	449	24	87	13	21	9	34	261	449	0	65	21	6	100	69	261
LEÓN	504	31	118	70	27	30	44	184	504	0	87	22	0	0	75	184
PALENCIA	270	20	57	11	5	6	19	156	274	0	53	33	1	60	9	156
SALAMANCA	730	88	171	46	10	37	45	333	730	1	113	96	3	103	17	333
SEGOVIA	133	8	28	5	1	1	1	89	133	0	26	19	8	17	19	89
SORIA	82	6	8	9	2	3	5	49	82	0	15	4	0	19	11	49
VALLADOLID	1.774	590	462	31	94	7	65	525	1.774	0	105	228	6	97	89	525
ZAMORA	300	52	77	7	8	11	0	145	300	1	66	42	7	17	12	145
CASTILLA-LA MANCHA	3.463	152	1.201	65	150	105	42	1.678	3.393	1	436	195	8	693	345	1.678
ALBACETE	730	29	306	16	56	0	6	276	689	1	71	27	2	120	55	276
CIUDAD REAL	1.046	98	359	16	25	0	9	539	1.046	0	120	56	0	242	121	539
CUENCA	664	0	246	14	31	40	11	322	664	0	72	87	2	91	70	322
GUADALAJARA	241	13	66	0	15	23	9	115	241	0	37	6	1	47	24	115
TOLEDO	782	12	224	19	23	42	7	426	753	0	136	19	3	193	75	426

(Continúa al dorso)

CC.AA. Y/O PROVINCIAS	ENTRADA REVISIONES	REVISIONES EFECTUADAS								CAUSAS DE EXTINCIÓN DEL DERECHO						
		Sin Modif. Cuantía	Con Modif. Cuantía	Suspensión PNC		Compat. PNC Art. 147	Recuperación Art. 144.1	Extinción Derecho	TOTAL	Residencia	Personal	U.E.C.	Grado	Fallecimiento	Otras	TOTAL
				Art. 144.1	Pago											
CATALUNYA	5.812	944	2.219	192	71	146	108	2.531	6.211	20	1.306	365	37	22	781	2.531
BARCELONA	4.275	655	1.705	120	53	110	77	1.823	4.543	15	893	308	27	15	565	1.823
GIRONA	342	58	129	24	4	8	6	146	375	1	85	7	2	1	50	146
LLEIDA	426	59	133	14	5	9	7	215	442	1	154	21	2	0	37	215
TARRAGONA	769	172	252	34	9	19	18	347	851	3	174	29	6	6	129	347
COMUNIDAD VALENCIANA	7.715	1.789	1.103	136	685	395	77	3.584	7.769	4	1.249	357	256	1.453	265	3.584
ALICANTE	1.859	259	437	34	8	60	26	1.035	1.859	3	425	46	81	448	32	1.035
CASTELLÓN	602	124	13	33	38	65	12	330	615	0	71	63	25	115	56	330
VALENCIA	5.254	1.406	653	69	639	270	39	2.219	5.295	1	753	248	150	890	177	2.219
EXTREMADURA	2.824	242	874	40	328	29	0	1.385	2.898	0	361	224	9	550	241	1.385
BADAJOS	2.007	172	635	26	240	21	0	937	2.031	0	239	164	2	382	150	937
CÁCERES	817	70	239	14	88	8	0	448	867	0	122	60	7	168	91	448
GALICIA	6.564	480	1.582	217	268	213	107	3.698	6.565	28	1.194	323	32	1.593	528	3.698
A CORUÑA	2.869	270	676	91	62	198	38	1.534	2.869	8	540	99	6	633	248	1.534
LUGO	641	76	108	21	19	15	22	380	641	0	43	10	0	209	118	380
OURENSE	878	109	179	16	20	0	6	549	879	4	174	56	5	225	85	549
PONTEVEDRA	2.176	25	619	89	167	0	41	1.235	2.176	16	437	158	21	526	77	1.235
MADRID	4.855	456	1.546	212	386	83	84	2.770	5.537	237	617	538	39	1.021	318	2.770
MURCIA	3.414	498	813	43	334	30	34	1.275	3.027	1	289	289	27	368	301	1.275
NAVARRA	439	0	101	0	10	4	6	318	439	2	88	54	2	154	18	318
PAÍS VASCO	1.175	12	50	46	47	22	11	987	1.175	23	164	164	0	295	341	987
ÁLAVA	146	0	0	0	0	0	0	146	146	12	0	77	0	47	10	146
GUIPÚZCOA	459	0	0	0	0	0	0	459	459	11	60	36	0	82	270	459
VIZCAYA	570	12	50	46	47	22	11	382	570	0	104	51	0	166	61	382
LA RIOJA	313	0	92	21	30	22	5	143	313	2	36	31	0	64	10	143
CEUTA	665	211	214	32	37	23	40	108	665	5	14	21	1	60	7	108
MELILLA	929	48	462	26	72	180	0	141	929	0	23	17	4	83	14	141
TOTAL ESTADO	71.943	11.176	19.091	1.808	3.666	2.265	1.356	33.187	72.549	385	10.170	4.922	671	12.223	4.816	33.187

2

PRESTACIONES SOCIALES Y ECONÓMICAS DE LA LISMI

INFORME DEL SEGUIMIENTO Y EVOLUCIÓN DE LA GESTIÓN DE LISMI

2.1 INTRODUCCIÓN

El seguimiento y evaluación de la gestión y pago de la nómina de las Prestaciones Sociales y Económicas de la LISMI, parte de la información facilitada por los distintos órganos gestores de las Comunidades Autónomas y por las Direcciones Territoriales del IMSERSO, y se articula como se detalla a continuación:

- Datos de gestión y de la nómina mensual.
- Datos de gestión y de la nómina del año 2008, comprendiendo la realizada hasta el mes de referencia.
- Datos sobre la nómina de pago y número de beneficiarios desde el año 2001.

La información que este apartado del informe suministra hace referencia a los siguientes aspectos:

- Nóminas: situación y evolución de los beneficiarios, del número de subsidios que disfrutaban y de sus importes mensuales. Todo ello teniendo en cuenta que una amplia mayoría de aquéllos continúan siéndolo de uno o de los dos subsidios suprimidos por la Ley 26/1990 - Subsidios de Garantía de Ingresos Mínimos (SGIM) y por Ayuda de Tercera Persona (SATP) -, en aplicación de lo establecido en la Disposición Transitoria undécima de la Ley General de la Seguridad Social. Se ofrece también información sobre el número de personas que disfrutaban de Asistencia Sanitaria y Prestación Farmacéutica (ASPF), y sobre el movimiento de beneficiarios, con especial incidencia, en este caso, en el número de aquéllos que han optado por alguna prestación no contributiva.
- Gestión en trámite inicial: recoge la situación y evolución de la gestión de cada una de las dos prestaciones vigentes tras la entrada en vigor de la Ley 26/1990, de 20 de noviembre: Subsidio de Movilidad y Compensación para Gastos de Transporte (SMGT) y Asistencia Sanitaria y Prestación Farmacéutica (ASPF).
- Gestión de las revisiones iniciadas de oficio o a instancia de parte respecto a todas las prestaciones LISMI.

2.2 SITUACIÓN Y EVOLUCIÓN DE LOS BENEFICIARIOS, NÚMERO DE PRESTACIONES E IMPORTES DE LAS NÓMINAS

La Ley 51/2007, de 26 de diciembre, de Presupuestos Generales del Estado para el año 2008 y en aplicación de lo establecido en su apartado cuatro de la disposición adicional decimocuarta, el Real Decreto 1764/2007, de 28 de diciembre sobre revalorización de las pensiones del sistema de la Seguridad Social y de otras prestaciones públicas para el ejercicio 2008, establecen las cuantías vigentes para dicho año de los subsidios económicos de la LISMI, quedando fijadas en los importes mensuales siguientes:

- Subsidio de Garantía de Ingresos Mínimos SGIM (14 pagas/año): 149,86 euros.
- Subsidio por Ayuda de Tercera Persona SATP (14 pagas/año): 58,45 euros.
- Subsidio de Movilidad y Compensación para Gastos de Transporte SMGT (12 pagas/año): 56,14 euros.

De acuerdo con la información facilitada por el Área de Informática del IMSERSO sobre los datos de nómina, así como por los órganos gestores de las Comunidades Autónomas de Navarra y del País Vasco, el número de beneficiarios distintos en el mes de noviembre asciende a 43.126 un 0,87% menos que en el mes anterior. El número total de prestaciones reconocidas asciende a 48.151, cifra ésta superior a la de beneficiarios distintos, ya que una misma persona puede tener reconocido el derecho a más de una prestación. Del total de prestaciones, 34.084 son de naturaleza económica, de las que el 82,25% corresponde al SGIM, el 9,68% al SATP y el 8,07% al SMGT. Por último, la prestación de ASPF la tenían reconocida un total de 14.067 personas, un 0,33% menos que en el mes anterior.

El siguiente cuadro refleja los datos básicos de la nómina señalados:

NÓMINA DE NOVIEMBRE DE 2008	BENEFICIARIOS DISTINTOS	SGIM	SATP	SMGT	ASPF	TOTAL PRESTACIONES DE LA LISMI
		BENEFICIARIOS	IMPORTES	IMPORTES	IMPORTES	
	43.126	28.034	3.298	2.752	14.067	48.151
		8.382.076,26	386.672,88	157.712,75		8.926.461,89

Evolución importe nóminas mensuales

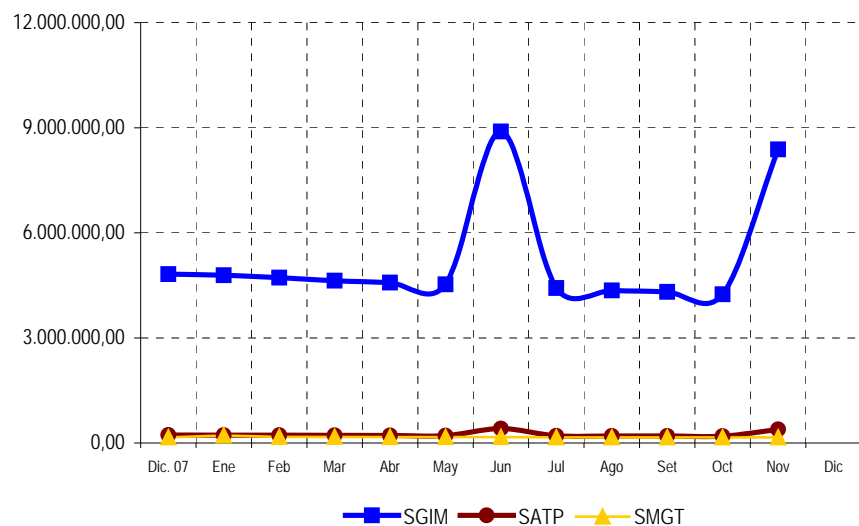

Evolución número prestaciones

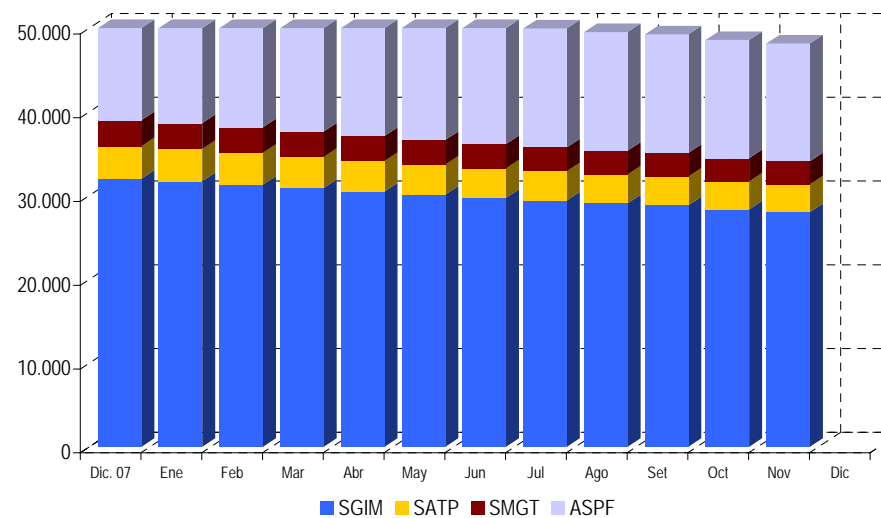

El importe de la nómina del mes de noviembre, ha ascendido a un total de 8.926.461,89 euros, correspondiendo el 93,90% al SGIM.

Finalmente, y conforme a la información disponible, los datos sobre el perfil del beneficiario muestran un predominio de las mujeres sobre los hombres, si bien la superioridad femenina no se manifiesta, aunque por escaso margen, entre los titulares que tienen entre 25 y 34 años. Esta mujer, cuya edad es superior a los 70 años, convive preferentemente integrada en una unidad familiar de la que depende económicamente y se encuentra afectada de una discapacidad de tipo físico.

2.3 SITUACIÓN Y EVOLUCIÓN DE LA GESTIÓN EN TRÁMITE INICIAL

Como se ha señalado en la introducción de este informe, el volumen de la gestión de las prestaciones LISMI se ha visto muy reducido tras la entrada en vigor de la Ley 26/1990, de 20 de noviembre, que suprimió los subsidios de garantía de ingresos mínimos y por ayuda de tercera persona. Los datos de gestión de solicitudes presentadas, resueltas, aprobadas e índice de reconocimiento de las dos prestaciones vigentes (SMGT y ASPF)se recogen en los anexos 58 a 61.

2.4 SEGUIMIENTO DE LA GESTIÓN DERIVADA DE LAS REVISIONES DE OFICIO E INSTANCIA DE PARTE

La revisión de oficio es iniciada por el órgano gestor cuando, como resultado de las medidas de control disponibles o implantadas, conoce cualquier dato o información que pueda producir o haya producido variación sobrevenida en los requisitos, y ello pueda dar lugar a la modificación de la cuantía, a la suspensión o a la extinción del derecho a la prestación, procediendo, en su caso, a la reclamación de cantidades indebidamente percibidas. Por otro lado, las de instancia de parte, se inician cuando el interesado, en cumplimiento de sus obligaciones, comunica al órgano gestor cualquier variación sobrevenida en su situación que pudiera tener incidencia en el derecho o en la cuantía reconocida de la prestación, siendo sus efectos resultantes idénticos a los indicados para las revisiones de oficio.

Los datos correspondientes al mes de noviembre, se refieren al detalle de las situaciones finales derivadas de los procesos de revisión, cuyas cifras se reflejan en los anexos 62 a 71. Del análisis de los mismos, es posible obtener las siguientes conclusiones:

- ✓ Se han emitido en el mes 356 resoluciones en las que se ha modificado la cuantía, se ha suspendido o se ha extinguido el derecho a alguna de las prestaciones, de las que el 66,01% se corresponde con el SGIM.
- ✓ De las revisiones efectuadas, 3 han modificado la cuantía del SGIM, al ser su beneficiario, titular de una prestación pública de análoga naturaleza y finalidad y de inferior cuantía al referido subsidio.

- ✓ El número total de suspensiones efectuadas han sido 13, de las que el 46,15% vienen motivadas por el hecho de que el beneficiario de SGIM ha iniciado la realización de una actividad laboral.
- ✓ Se ha extinguido el derecho de 340 prestaciones, de las que el 65,88% corresponden al SGIM. El gráfico siguiente refleja los distintos motivos de extinción en el total de prestaciones. Las principales causas de pérdida del derecho se motivan en que el beneficiario es titular de prestación de análoga naturaleza y finalidad y de superior cuantía, en que éste ha fallecido, así como en que dispone de recursos propios superiores al límite legal establecido, teniendo el resto de causas una presencia minoritaria.

Causas de Extinción prestaciones LISMI

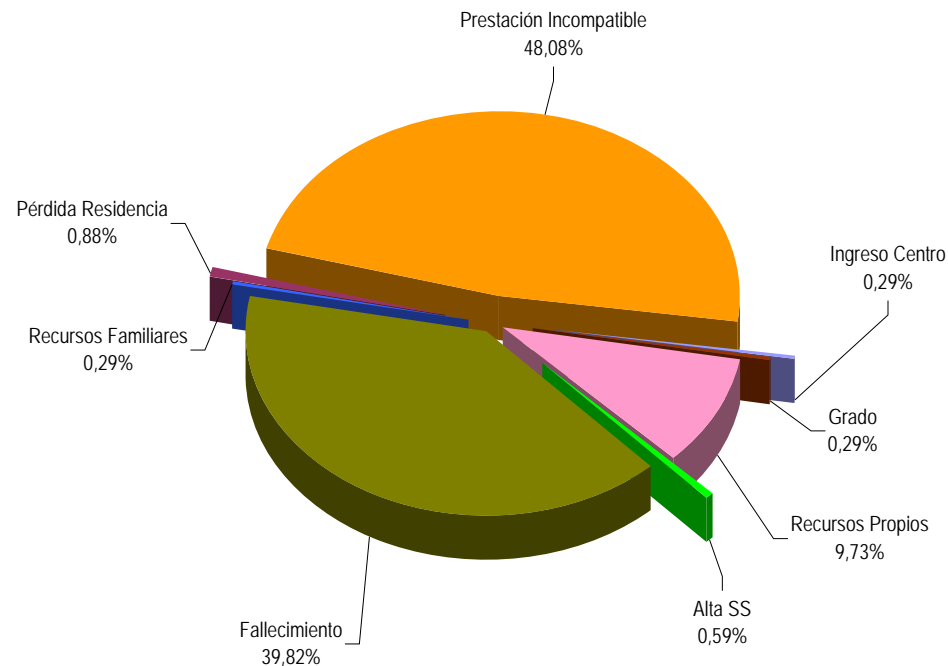

ANEXOS LISMI

2a NÚMERO DE BENEFICIARIOS, PRESTACIONES E IMPORTES DE LAS NÓMINAS

**PRESTACIONES DEL REAL DECRETO 383/1984, DE 1 DE FEBRERO (LISMI)
EVOLUCIÓN DE LOS BENEFICIARIOS E IMPORTES DE LAS NÓMINAS**

**TOTAL ESTADO
CON NAVARRA Y EL PAÍS VASCO**

MENSUALIDADES	NUMERO DE BENEFICIARIOS DISTINTOS	SGIM		SATP		SMGT		TOTAL		ASPF
		NÚMERO DE PRESTACIONES	IMPORTE BRUTO	NÚMERO DE PRESTACIONES	IMPORTE BRUTO	NÚMERO DE PRESTACIONES	IMPORTE BRUTO	NÚMERO DE PRESTACIONES	IMPORTE BRUTO	NÚMERO DE PRESTACIONES
AÑO 2001	97.793	71.422	157.687.417,79	11.634	10.382.366,90	6.906	3.592.104,16	89.962	171.661.888,85	23.968
AÑO 2002	87.194	62.704	138.509.295,80	9.581	8.555.853,71	5.992	3.158.731,53	78.277	150.223.881,04	22.142
AÑO 2003	77.305	54.992	122.025.853,90	7.987	7.109.721,71	5.252	2.910.647,03	68.231	132.046.222,64	20.405
AÑO 2004	69.234	48.044	107.070.702,66	6.727	5.956.173,51	4.643	2.618.298,30	59.414	115.645.174,47	19.277
AÑO 2005	60.292	42.277	93.651.885,82	5.596	4.991.152,49	4.093	2.459.884,42	51.966	101.102.922,73	16.496
AÑO 2006	53.462	37.000	82.133.134,86	4.665	4.151.557,82	3.579	2.257.471,70	45.244	88.542.164,38	15.140
AÑO 2007	47.565	32.013	71.353.070,05	3.878	3.452.706,96	3.105	2.013.828,03	38.996	76.819.605,04	14.381
AÑO 2008										
ENERO 1)	47.287	31.716	4.790.973,18	3.840	226.037,44	3.088	216.769,15	38.644	5.233.779,77	14.379
FEBRERO	46.824	31.321	4.719.056,94	3.777	223.181,49	3.054	173.236,31	38.152	5.115.474,74	14.339
MARZO	46.360	30.906	4.631.756,56	3.711	218.088,87	3.030	171.620,59	37.647	5.021.466,02	14.301
ABRIL	45.899	30.488	4.580.772,33	3.637	214.113,97	2.983	168.754,15	37.108	4.963.640,45	14.273
MAYO	45.472	30.117	4.527.392,17	3.576	209.437,97	2.938	169.333,39	36.631	4.906.163,53	14.252
JUNIO *	45.046	29.726	8.893.240,60	3.523	412.441,66	2.904	166.957,63	36.153	9.472.639,89	14.240
JULIO	44.681	29.417	4.424.885,43	3.486	205.344,26	2.848	161.158,21	35.751	4.791.387,90	14.206
AGOSTO	44.318	29.074	4.356.512,83	3.439	201.368,94	2.835	160.952,21	35.348	4.718.833,98	14.173
SEPTIEMBRE	44.066	28.837	4.314.321,07	3.414	200.259,12	2.826	161.208,03	35.077	4.675.788,22	14.168
OCTUBRE	43.505	28.347	4.246.295,95	3.336	195.499,17	2.780	158.368,97	34.463	4.600.164,09	14.114
NOVIEMBRE *	43.126	28.034	8.382.076,26	3.298	386.672,88	2.752	157.712,75	34.084	8.926.461,89	14.067
DICIEMBRE										
TOTAL AÑO 2008			57.867.283,32		2.692.445,77		1.866.071,39		62.425.800,48	

* En SGIM y SATP, junto a la mensualidad se abona una paga extra

1) En importe del SMGT se incluye pago único abonado por desviación del IPC del año 2007

PRESTACIONES DEL REAL DECRETO 383/1984, DE 1 DE FEBRERO (LISMI)

BENEFICIARIOS E IMPORTE DE LA NÓMINA AÑO 2008

NOVIEMBRE

CC.AA. Y/O PROVINCIAS	NÚMERO DE BENEFICIARIOS DISTINTOS	SGIM		SATP		SMGT		T O T A L		ASPF
		NÚMERO DE PRESTACIONES	IMPORTE BRUTO	NÚMERO DE PRESTACIONES	IMPORTE BRUTO	NÚMERO DE PRESTACIONES	IMPORTE BRUTO	NÚMERO DE PRESTACIONES	IMPORTE BRUTO	NÚMERO DE PRESTACIONES
ANDALUCÍA	7.508	6.163	1.845.834,71	855	100.206,68	389	22.921,66	7.407	1.968.963,05	1.363
ALMERÍA	1.626	1.444	429.567,62	152	17.768,80	92	5.164,88	1.688	452.501,30	187
CÁDIZ	638	473	141.692,05	105	12.297,88	81	5.462,12	659	159.452,05	133
CÓRDOBA	421	351	105.475,66	83	9.819,60	31	1.740,34	465	117.035,60	56
GRANADA	532	255	77.235,58	35	4.091,50	26	1.459,64	316	82.786,72	292
HUELVA	183	151	45.257,72	12	1.402,80	8	449,12	171	47.109,64	25
JAÉN	428	382	114.217,00	37	4.325,30	18	1.010,52	437	119.552,82	36
MÁLAGA	3.056	2.611	783.774,64	324	37.992,50	93	5.389,44	3.028	827.156,58	556
SEVILLA	624	496	148.614,44	107	12.508,30	40	2.245,60	643	163.368,34	78
ARAGÓN	1.223	728	217.517,08	93	10.871,70	71	3.985,94	892	232.374,72	472
HUESCA	177	136	40.761,92	26	3.039,40	6	336,84	168	44.138,16	43
TERUEL	233	55	16.323,66	9	1.052,10	8	449,12	72	17.824,88	170
ZARAGOZA	813	537	160.431,50	58	6.780,20	57	3.199,98	652	170.411,68	259
ASTURIAS	1.327	1.090	326.763,28	105	12.332,95	68	3.817,52	1.263	342.913,75	201
ILLES BALEARS	347	317	95.161,10	44	5.143,60	27	1.515,78	388	101.820,48	9
CANARIAS	420	223	66.837,56	74	8.650,60	59	3.368,40	356	78.856,56	149
LAS PALMAS	207	50	14.986,00	15	1.753,50	32	1.852,62	97	18.592,12	129
S.C. TENERIFE	213	173	51.851,56	59	6.897,10	27	1.515,78	259	60.264,44	20
CANTABRIA	831	402	120.456,48	94	10.988,60	63	3.536,82	559	134.981,90	384
CASTILLA Y LEÓN	5.278	2.888	862.542,74	437	51.085,30	226	12.912,20	3.551	926.540,24	2.266
ÁVILA	452	208	62.289,80	41	4.792,90	13	729,82	262	67.812,52	239
BURGOS	379	189	56.647,08	21	2.454,90	32	1.796,48	242	60.898,46	175
LEÓN	1.668	598	178.042,96	62	7.247,80	29	1.628,06	689	186.918,82	1.048
PALENCIA	330	215	64.322,90	31	3.623,90	16	898,24	262	68.845,04	107
SALAMANCA	1.175	557	166.437,32	100	11.690,00	101	5.894,70	758	184.022,02	555
SEGOVIA	236	214	63.938,42	52	6.078,80	5	280,70	271	70.297,92	23
SORIA	167	159	47.619,60	16	1.870,40	1	56,14	176	49.546,14	12
VALLADOLID	469	369	110.265,94	49	5.728,10	15	842,10	433	116.836,14	88
ZAMORA	402	379	112.978,72	65	7.598,50	14	785,96	458	121.363,18	19
CASTILLA-LA MANCHA	3.695	1.847	552.843,22	228	26.711,65	107	6.006,98	2.182	585.561,85	1.785
ALBACETE	830	438	129.278,10	57	6.663,30	41	2.301,74	536	138.243,14	354
CIUDAD REAL	1.002	240	74.030,84	32	3.740,80	23	1.291,22	295	79.062,86	749
CUENCA	629	358	107.221,64	35	4.091,50	21	1.178,94	414	112.492,08	266
GUADALAJARA	260	180	54.099,46	27	3.156,30	8	449,12	215	57.704,88	77
TOLEDO	974	631	188.213,18	77	9.059,75	14	785,96	722	198.058,89	339

(Continúa al dorso)

CC.AA. Y/O PROVINCIAS	NÚMERO DE BENEFICIARIOS DISTINTOS	SGIM		SATP		SMGT		T O T A L		ASPF
		NÚMERO DE PRESTACIONES	IMPORTE BRUTO	NÚMERO DE PRESTACIONES	IMPORTE BRUTO	NÚMERO DE PRESTACIONES	IMPORTE BRUTO	NÚMERO DE PRESTACIONES	IMPORTE BRUTO	NÚMERO DE PRESTACIONES
CATALUNYA	2.135	2.014	604.385,34	112	13.092,70	122	6.849,08	2.248	624.327,12	108
BARCELONA	1.431	1.351	404.628,26	58	6.780,20	80	4.491,20	1.489	415.899,66	61
GIRONA	191	185	55.152,44	12	1.402,70	9	505,26	206	57.060,40	9
LLEIDA	214	196	58.745,12	33	3.857,70	14	785,96	243	63.388,78	18
TARRAGONA	299	282	85.859,52	9	1.052,10	19	1.066,66	310	87.978,28	20
COMUNIDAD VALENCIANA	4.076	2.790	831.079,16	276	32.259,78	313	17.561,45	3.379	880.900,39	1.141
ALICANTE	2.438	1.749	520.514,08	60	7.009,38	174	9.757,99	1.983	537.281,45	653
CASTELLÓN	477	309	91.889,64	34	3.974,60	27	1.515,78	370	97.380,02	147
VALENCIA	1.161	732	218.675,44	182	21.275,80	112	6.287,68	1.026	246.238,92	341
EXTREMADURA	3.572	1.875	560.678,08	187	21.860,30	231	13.024,48	2.293	595.562,86	1.538
BADAJOS	2.490	943	282.701,50	97	11.339,30	138	7.803,46	1.178	301.844,26	1.463
CÁCERES	1.082	932	277.976,58	90	10.521,00	93	5.221,02	1.115	293.718,60	75
GALICIA	2.082	1.105	329.215,16	191	22.327,90	212	12.350,80	1.508	363.893,86	883
A CORUÑA	693	419	124.708,74	86	10.053,40	124	7.410,48	629	142.172,62	183
LUGO	119	63	18.700,90	16	1.870,40	27	1.515,78	106	22.087,08	38
OURENSE	362	128	38.052,56	10	1.169,00	3	168,42	141	39.389,98	232
PONTEVEDRA	908	495	147.752,96	79	9.235,10	58	3.256,12	632	160.244,18	430
MADRID	3.345	1.587	476.590,94	222	26.536,30	196	11.003,44	2.005	514.130,68	1.758
MURCIA	5.286	3.642	1.084.216,14	189	22.094,10	215	12.126,24	4.046	1.118.436,48	1.526
NAVARRA	329	275	82.280,57	55	6.429,50	21	1.187,34	351	89.897,41	37
PAÍS VASCO	682	606	181.209,66	76	9.067,22	28	1.571,92	710	191.848,80	277
ÁLAVA	73	69	20.680,68	15	1.753,50	3	168,42	87	22.602,60	46
GUIPÚZCOA	228	215	64.341,44	27	3.339,12	12	673,68	254	68.354,24	180
VIZCAYA	381	322	96.187,54	34	3.974,60	13	729,82	369	100.891,96	51
LA RIOJA	278	192	57.546,24	14	1.636,60	5	280,70	211	59.463,54	85
CEUTA	235	134	40.162,48	25	2.922,50	83	4.659,62	242	47.744,60	59
MELILLA	477	156	46.756,32	21	2.454,90	316	19.032,38	493	68.243,60	26
TOTAL ESTADO	43.126	28.034	8.382.076,26	3.298	386.672,88	2.752	157.712,75	34.084	8.926.461,89	14.067

2b PRESTACIONES LISMI: DATOS DE LA GESTIÓN MENSUAL Y ANUAL

PRESTACIONES DEL REAL DECRETO 383/1984, DE 1 DE JULIO (LISMI) DATOS DE GESTIÓN CORRESPONDIENTES AL MES DE NOVIEMBRE DE 2008

CC.AA. Y/O PROVINCIAS	SUBSIDIO DE MOVILIDAD Y COMPENSACIÓN PARA						ASISTENCIA SANITARIA Y PRESTACIÓN FARMACÉUTICA						TOTAL PRESTACIONES					
	PTES. MES ANT.	GASTOS DE TRANSPORTE (S.M.G.T.)				PTES. FIN MES	PTES. MES ANT.	PARA MINUSVÁLIDOS (A.S.P.F.)				PTES. FIN MES	PTES. MES ANT.	L I S M I				PTES. FIN MES
		SOLC.	REST.	APRB. (nº y % C.R.)				SOLC.	REST.	APRB. (nº y % C.R.)				SOLC.	REST.	APRB. (nº y % C.R.)		
ANDALUCÍA	13	3	5	0	-	11	17	7	14	6	42,86	10	30	10	19	6	31,58	21
ALMERÍA	1	1	2	0	-	0	1	2	2	1	50,00	1	2	3	4	1	25,00	1
CÁDIZ	3	0	0	0	-	3	2	0	0	0	-	2	5	0	0	0	-	5
CÓRDOBA	1	0	1	0	-	0	1	0	1	0	-	0	2	0	2	0	-	0
GRANADA	5	0	0	0	-	5	2	0	1	1	100,00	1	7	0	1	1	100,00	6
HUELVA	0	0	0	0	-	0	5	0	5	2	40,00	0	5	0	5	2	40,00	0
JAÉN	0	0	0	0	-	0	0	0	0	0	-	0	0	0	0	0	-	0
MÁLAGA	3	0	0	0	-	3	6	2	2	2	100,00	6	9	2	2	2	100,00	9
SEVILLA	0	2	2	0	-	0	0	3	3	0	-	0	0	5	5	0	-	0
ARAGÓN	0	1	1	1	100,00	0	1	1	2	2	100,00	0	1	2	3	3	100,00	0
HUESCA	0	0	0	0	-	0	1	0	1	1	100,00	0	1	0	1	1	100,00	0
TERUEL	0	0	0	0	-	0	0	0	0	0	-	0	0	0	0	0	-	0
ZARAGOZA	0	1	1	1	100,00	0	0	1	1	1	100,00	0	0	2	2	2	100,00	0
ASTURIAS	2	1	0	0	-	3	6	4	3	1	33,33	7	8	5	3	1	33,33	10
ILLES BALEARS	0	0	0	0	-	0	0	0	0	0	-	0	0	0	0	0	-	0
CANARIAS	11	0	1	0	-	10	1	0	0	0	-	1	12	0	1	0	-	11
LAS PALMAS	9	0	1	0	-	8	0	0	0	0	-	0	9	0	1	0	-	8
S.C. TENERIFE	2	0	0	0	-	2	1	0	0	0	-	1	3	0	0	0	-	3
CANTABRIA	0	0	0	0	-	0	0	0	0	0	-	0	0	0	0	0	-	0
CASTILLA Y LEÓN	1	0	1	0	-	0	1	1	2	2	100,00	0	2	1	3	2	66,67	0
ÁVILA	1	0	1	0	-	0	0	0	0	0	-	0	1	0	1	0	-	0
BURGOS	0	0	0	0	-	0	1	0	1	1	100,00	0	1	0	1	1	100,00	0
LEÓN	0	0	0	0	-	0	0	0	0	0	-	0	0	0	0	0	-	0
PALENCIA	0	0	0	0	-	0	0	0	0	0	-	0	0	0	0	0	-	0
SALAMANCA	0	0	0	0	-	0	0	1	1	1	100,00	0	0	1	1	1	100,00	0
SEGOVIA	0	0	0	0	-	0	0	0	0	0	-	0	0	0	0	0	-	0
SORIA	0	0	0	0	-	0	0	0	0	0	-	0	0	0	0	0	-	0
VALLADOLID	0	0	0	0	-	0	0	0	0	0	-	0	0	0	0	0	-	0
ZAMORA	0	0	0	0	-	0	0	0	0	0	-	0	0	0	0	0	-	0
CASTILLA-LA MANCHA	0	1	0	0	-	1	0	0	0	0	-	0	0	1	0	0	-	1
ALBACETE	0	0	0	0	-	0	0	0	0	0	-	0	0	0	0	0	-	0
CIUDAD REAL	0	1	0	0	-	1	0	0	0	0	-	0	0	1	0	0	-	1
CUENCA	0	0	0	0	-	0	0	0	0	0	-	0	0	0	0	0	-	0
GUADALAJARA	0	0	0	0	-	0	0	0	0	0	-	0	0	0	0	0	-	0
TOLEDO	0	0	0	0	-	0	0	0	0	0	-	0	0	0	0	0	-	0

(Continúa al dorso)

CC.AA. Y/O PROVINCIAS	SUBSIDIO DE MOVILIDAD Y COMPENSACIÓN PARA						ASISTENCIA SANITARIA Y PRESTACIÓN FARMACÉUTICA						TOTAL PRESTACIONES					
	PTE. MES ANT.	GASTOS DE TRANSPORTE (S.M.G.T.)				PTE. FINAL	PTE. MES ANT.	PARA MINUSVÁLIDOS (A.S.P.F.)				PTE. FINAL	PTE. MES ANT.	L I S M I				PTE. FINAL
		SOLC.	REST.	APRB. (nº y % C.R.)				SOLC.	REST.	APRB. (nº y % C.R.)				SOLC.	REST.	APRB. (nº y % C.R.)		
CATALUNYA	4	1	0	0	-	5	1	0	0	0	-	1	5	1	0	0	-	6
BARCELONA	4	1	0	0	-	5	1	0	0	0	-	1	5	1	0	0	-	6
GIRONA	0	0	0	0	-	0	0	0	0	0	-	0	0	0	0	0	-	0
LLEIDA	0	0	0	0	-	0	0	0	0	0	-	0	0	0	0	0	-	0
TARRAGONA	0	0	0	0	-	0	0	0	0	0	-	0	0	0	0	0	-	0
COMUNIDAD VALENCIANA	10	4	6	1	16,67	8	0	1	0	0	-	1	10	5	6	1	16,67	9
ALICANTE	0	3	3	1	33,33	0	0	0	0	0	-	0	0	3	3	1	33,33	0
CASTELLÓN	0	0	0	0	-	0	0	0	0	0	-	0	0	0	0	0	-	0
VALENCIA	10	1	3	0	-	8	0	1	0	0	-	1	10	2	3	0	-	9
EXTREMADURA	0	0	0	0	-	0	1	0	0	0	-	1	1	0	0	0	-	1
BADAJOS	0	0	0	0	-	0	1	0	0	0	-	1	1	0	0	0	-	1
CÁCERES	0	0	0	0	-	0	0	0	0	0	-	0	0	0	0	0	-	0
GALICIA	2	2	0	0	-	4	4	2	4	4	100,00	2	6	4	4	4	100,00	6
A CORUÑA	2	2	0	0	-	4	0	0	0	0	-	0	2	2	0	0	-	4
LUGO	0	0	0	0	-	0	1	0	1	1	100,00	0	1	0	1	1	100,00	0
OURENSE	0	0	0	0	-	0	2	1	1	1	100,00	2	2	1	1	1	100,00	2
PONTEVEDRA	0	0	0	0	-	0	1	1	2	2	100,00	0	1	1	2	2	100,00	0
MADRID	2	1	0	0	-	3	3	0	1	0	-	2	5	1	1	0	-	5
MURCIA	2	2	0	0	-	4	1	1	0	0	-	2	3	3	0	0	-	6
NAVARRA	0	0	0	0	-	0	0	0	0	0	-	0	0	0	0	0	-	0
PAÍS VASCO	5	1	0	0	-	6	10	4	0	0	-	14	15	5	0	0	-	20
ÁLAVA	0	0	0	0	-	0	0	0	0	0	-	0	0	0	0	0	-	0
GUIPÚZCOA	5	0	0	0	-	5	10	0	0	0	-	10	15	0	0	0	-	15
VIZCAYA	0	1	0	0	-	1	0	4	0	0	-	4	0	5	0	0	-	5
LA RIOJA	0	0	0	0	-	0	1	0	1	1	100,00	0	1	0	1	1	100,00	0
CEUTA	1	2	1	0	-	2	0	0	0	0	-	0	1	2	1	0	-	2
MELILLA	18	3	3	3	100,00	18	0	0	0	0	-	0	18	3	3	3	100,00	18
TOTAL ESTADO	71	22	18	5	27,78	75	47	21	27	16	59,26	41	118	43	45	21	46,67	116

PRESTACIONES DEL REAL DECRETO 383/1984, DE 1 DE NOVIEMBRE (LISMI) DATOS DE GESTIÓN CORRESPONDIENTES AL AÑO 2008 HASTA NOVIEMBRE

CC.AA. Y/O PROVINCIAS	SUBSIDIO DE MOVILIDAD Y COMPENSACIÓN PARA					ASISTENCIA SANITARIA Y PRESTACIÓN FARMACÉUTICA					TOTAL PRESTACIONES							
	PTE. AÑO ANT.	GASTOS DE TRANSPORTE (S.M.G.T.)			PTE. FINAL	PTE. AÑO ANT.	PARA MINUSVÁLIDOS (A.S.P.F.)			PTE. FINAL	PTE. AÑO ANT.	L I S M I			PTE. FINAL			
		SOLC.	REST.	APRB. (nº y % C.R.)			SOLC.	REST.	APRB. (nº y % C.R.)			SOLC.	REST.	APRB. (nº y % C.R.)				
ANDALUCÍA	15	53	57	1	1,75	11	23	84	97	14	14,43	10	38	137	154	15	9,74	21
ALMERÍA	0	4	4	0	-	0	0	10	9	2	22,22	1	0	14	13	2	15,38	1
CÁDIZ	5	8	10	1	10,00	3	4	22	24	0	-	2	9	30	34	1	2,94	5
CÓRDOBA	3	5	8	0	-	0	3	3	6	3	50,00	0	6	8	14	3	21,43	0
GRANADA	0	5	0	0	-	5	0	6	5	1	20,00	1	0	11	5	1	20,00	6
HUELVA	0	1	1	0	-	0	3	2	5	2	40,00	0	3	3	6	2	33,33	0
JAÉN	0	1	1	0	-	0	0	0	0	0	-	0	0	1	1	0	-	0
MÁLAGA	6	16	19	0	-	3	13	30	37	6	16,22	6	19	46	56	6	10,71	9
SEVILLA	1	13	14	0	-	0	0	11	11	0	-	0	1	24	25	0	-	0
ARAGÓN	1	3	4	1	25,00	0	7	23	30	20	66,67	0	8	26	34	21	61,76	0
HUESCA	0	0	0	0	-	0	0	5	5	4	80,00	0	0	5	5	4	80,00	0
TERUEL	0	0	0	0	-	0	0	1	1	1	100,00	0	0	1	1	1	100,00	0
ZARAGOZA	1	3	4	1	25,00	0	7	17	24	15	62,50	0	8	20	28	16	57,14	0
ASTURIAS	0	3	0	0	-	3	6	17	16	12	75,00	7	6	20	16	12	75,00	10
ILLES BALEARS	0	0	0	0	-	0	0	0	0	0	-	0	0	0	0	0	-	0
CANARIAS	2	17	9	4	44,44	10	1	7	7	2	28,57	1	3	24	16	6	37,50	11
LAS PALMAS	1	15	8	4	50,00	8	0	2	2	0	-	0	1	17	10	4	40,00	8
S.C. TENERIFE	1	2	1	0	-	2	1	5	5	2	40,00	1	2	7	6	2	33,33	3
CANTABRIA	0	0	0	0	-	0	0	0	0	0	-	0	0	0	0	0	-	0
CASTILLA Y LEÓN	0	8	8	3	37,50	0	3	19	22	17	77,27	0	3	27	30	20	66,67	0
ÁVILA	0	1	1	0	-	0	0	0	0	0	-	0	0	1	1	0	-	0
BURGOS	0	1	1	1	100,00	0	2	5	7	6	85,71	0	2	6	8	7	87,50	0
LEÓN	0	0	0	0	-	0	1	3	4	1	25,00	0	1	3	4	1	25,00	0
PALENCIA	0	1	1	1	100,00	0	0	0	0	0	-	0	0	1	1	1	100,00	0
SALAMANCA	0	5	5	1	20,00	0	0	10	10	9	90,00	0	0	15	15	10	66,67	0
SEGOVIA	0	0	0	0	-	0	0	0	0	0	-	0	0	0	0	0	-	0
SORIA	0	0	0	0	-	0	0	0	0	0	-	0	0	0	0	0	-	0
VALLADOLID	0	0	0	0	-	0	0	0	0	0	-	0	0	0	0	0	-	0
ZAMORA	0	0	0	0	-	0	0	1	1	1	100,00	0	0	1	1	1	100,00	0
CASTILLA-LA MANCHA	0	7	6	0	-	1	0	3	3	1	33,33	0	0	10	9	1	11,11	1
ALBACETE	0	0	0	0	-	0	0	0	0	0	-	0	0	0	0	0	-	0
CIUDAD REAL	0	7	6	0	-	1	0	2	2	0	-	0	0	9	8	0	-	1
CUENCA	0	0	0	0	-	0	0	1	1	1	100,00	0	0	1	1	1	100,00	0
GUADALAJARA	0	0	0	0	-	0	0	0	0	0	-	0	0	0	0	0	-	0
TOLEDO	0	0	0	0	-	0	0	0	0	0	-	0	0	0	0	0	-	0

(Continúa al dorso)

CC.AA. Y/O PROVINCIAS	SUBSIDIO DE MOVILIDAD Y COMPENSACIÓN PARA						ASISTENCIA SANITARIA Y PRESTACIÓN FARMACÉUTICA						TOTAL PRESTACIONES					
	PTE. AÑO ANT.	GASTOS DE TRANSPORTE (S.M.G.T.)				PTE. FINAL	PTE. AÑO ANT.	PARA MINUSVÁLIDOS (A.S.P.F.)				PTE. FINAL	PTE. AÑO ANT.	L I S M I				PTE. FINAL
		SOLC.	REST.	APRB. (nº y % C.R.)				SOLC.	REST.	APRB. (nº y % C.R.)				SOLC.	REST.	APRB. (nº y % C.R.)		
CATALUNYA	7	12	14	4	28,57	5	5	8	12	0	-	1	12	20	26	4	15,38	6
BARCELONA	5	12	12	3	25,00	5	4	6	9	0	-	1	9	18	21	3	14,29	6
GIRONA	1	0	1	1	100,00	0	0	1	1	0	-	0	1	1	2	1	50,00	0
LLEIDA	0	0	0	0	-	0	0	1	1	0	-	0	0	1	1	0	-	0
TARRAGONA	1	0	1	0	-	0	1	0	1	0	-	0	2	0	2	0	-	0
COMUNIDAD VALENCIANA	11	13	16	1	6,25	8	0	1	0	0	-	1	11	14	16	1	6,25	9
ALICANTE	0	3	3	1	33,33	0	0	0	0	0	-	0	0	3	3	1	33,33	0
CASTELLÓN	0	0	0	0	-	0	0	0	0	0	-	0	0	0	0	0	-	0
VALENCIA	11	10	13	0	-	8	0	1	0	0	-	1	11	11	13	0	-	9
EXTREMADURA	0	1	1	1	100,00	0	1	1	1	1	100,00	1	1	2	2	2	100,00	1
BADAJOS	0	0	0	0	-	0	1	0	0	0	-	1	1	0	0	0	-	1
CÁCERES	0	1	1	1	100,00	0	0	1	1	1	100,00	0	0	2	2	2	100,00	0
GALICIA	3	20	19	10	52,63	4	10	53	61	40	65,57	2	13	73	80	50	62,50	6
A CORUÑA	2	14	12	5	41,67	4	1	12	13	0	-	0	3	26	25	5	20,00	4
LUGO	0	4	4	3	75,00	0	0	7	7	7	100,00	0	0	11	11	10	90,91	0
OURENSE	0	0	0	0	-	0	1	12	11	8	72,73	2	1	12	11	8	72,73	2
PONTEVEDRA	1	2	3	2	66,67	0	8	22	30	25	83,33	0	9	24	33	27	81,82	0
MADRID	6	16	19	1	5,26	3	5	22	25	4	16,00	2	11	38	44	5	11,36	5
MURCIA	2	5	3	0	-	4	1	7	6	0	-	2	3	12	9	0	-	6
NAVARRA	0	0	0	0	-	0	0	4	4	1	25,00	0	0	4	4	1	25,00	0
PAÍS VASCO	1	10	5	0	-	6	13	14	13	12	92,31	14	14	24	18	12	66,67	20
ÁLAVA	0	0	0	0	-	0	0	0	0	0	-	0	0	0	0	0	-	0
GUIPÚZCOA	1	4	0	0	-	5	13	10	13	12	92,31	10	14	14	13	12	92,31	15
VIZCAYA	0	6	5	0	-	1	0	4	0	0	-	4	0	10	5	0	-	5
LA RIOJA	0	0	0	0	-	0	1	3	4	3	75,00	0	1	3	4	3	75,00	0
CEUTA	3	8	9	3	33,33	2	0	2	2	0	-	0	3	10	11	3	27,27	2
MELILLA	11	89	82	41	50,00	18	0	0	0	0	-	0	11	89	82	41	50,00	18

TOTAL ESTADO	62	265	252	70	27,78	75	76	268	303	127	41,91	41	138	533	555	197	35,50	116
--------------	----	-----	-----	----	-------	----	----	-----	-----	-----	-------	----	-----	-----	-----	-----	-------	-----

2c REVISIONES DE OFICIO E INSTANCIA DE PARTE: DATOS DE LA GESTIÓN MENSUAL Y ANUAL

**PRESTACIONES DEL REAL DECRETO 383/1984, DE 1 DE FEBRERO (LISMI)
REVISIONES DE OFICIO E INSTANCIA DE PARTE EFECTUADAS DE SGIM
DATOS DE GESTIÓN CORRESPONDIENTES AL MES DE NOVIEMBRE DE 2008**

CC.AA. Y/O PROVINCIAS	REVISIONES EFECTUADAS				CAUSAS DE EXTINCIÓN DEL DERECHO						
	Modifica. Cuantía	Extinción Derecho	Suspensión		TOTAL	Recursos Propios	Prestación Incompatible	Pérdida Residencia	Fallecimiento	Grado y Baremo	TOTAL
			Act. Laboral	Otras							
ANDALUCÍA	0	70	2	1	73	18	33	1	18	0	70
ALMERÍA	0	20	1	0	21	0	17	0	3	0	20
CÁDIZ	0	5	0	0	5	1	3	0	1	0	5
CÓRDOBA	0	2	1	0	3	2	0	0	0	0	2
GRANADA	0	5	0	1	6	0	2	0	3	0	5
HUELVA	0	0	0	0	0	0	0	0	0	0	0
JAÉN	0	3	0	0	3	2	0	0	1	0	3
MÁLAGA	0	28	0	0	28	10	9	0	9	0	28
SEVILLA	0	7	0	0	7	3	2	1	1	0	7
ARAGÓN	0	3	0	0	3	0	2	0	1	0	3
HUESCA	0	3	0	0	3	0	2	0	1	0	3
TERUEL	0	0	0	0	0	0	0	0	0	0	0
ZARAGOZA	0	0	0	0	0	0	0	0	0	0	0
ASTURIAS	0	10	0	0	10	2	6	0	2	0	10
ILLES BALEARS	0	4	0	0	4	0	3	0	1	0	4
CANARIAS	0	3	0	0	3	0	3	0	0	0	3
LAS PALMAS	0	0	0	0	0	0	0	0	0	0	0
S.C. TENERIFE	0	3	0	0	3	0	3	0	0	0	3
CANTABRIA	0	3	0	1	4	0	0	0	3	0	3
CASTILLA Y LEÓN	0	24	1	0	25	1	16	0	7	0	24
ÁVILA	0	4	0	0	4	0	4	0	0	0	4
BURGOS	0	1	0	0	1	0	0	0	1	0	1
LEÓN	0	1	0	0	1	0	0	0	1	0	1
PALENCIA	0	2	1	0	3	0	0	0	2	0	2
SALAMANCA	0	5	0	0	5	0	4	0	1	0	5
SEGOVIA	0	2	0	0	2	1	0	0	1	0	2
SORIA	0	1	0	0	1	0	1	0	0	0	1
VALLADOLID	0	4	0	0	4	0	4	0	0	0	4
ZAMORA	0	4	0	0	4	0	3	0	1	0	4
CASTILLA-LA MANCHA	1	24	3	0	28	2	6	0	16	0	24
ALBACETE	1	5	3	0	9	2	0	0	3	0	5
CIUDAD REAL	0	2	0	0	2	0	2	0	0	0	2
CUENCA	0	6	0	0	6	0	3	0	3	0	6
GUADALAJARA	0	4	0	0	4	0	0	0	4	0	4
TOLEDO	0	7	0	0	7	0	1	0	6	0	7

(Continúa al dorso)

CC.AA. Y/O PROVINCIAS	REVISIONES EFECTUADAS				CAUSAS DE EXTINCIÓN DEL DERECHO						
	Modifica. Cuantía	Extinción Derecho	Suspensión		TOTAL	Recursos Propios	Prestación Incompatible	Pérdida Residencia	Fallecimiento	Grado y Baremo	TOTAL
			Act. Laboral	Otras							
CATALUNYA	0	0	0	0	0	0	0	0	0	0	0
BARCELONA	0	0	0	0	0	0	0	0	0	0	0
GIRONA	0	0	0	0	0	0	0	0	0	0	0
LLEIDA	0	0	0	0	0	0	0	0	0	0	0
TARRAGONA	0	0	0	0	0	0	0	0	0	0	0
COMUNIDAD VALENCIANA	0	22	0	0	22	4	11	0	7	0	22
ALICANTE	0	14	0	0	14	0	8	0	6	0	14
CASTELLÓN	0	0	0	0	0	0	0	0	0	0	0
VALENCIA	0	8	0	0	8	4	3	0	1	0	8
EXTREMADURA	0	6	0	0	6	0	3	0	3	0	6
BADAJOS	0	6	0	0	6	0	3	0	3	0	6
CÁCERES	0	0	0	0	0	0	0	0	0	0	0
GALICIA	1	4	0	0	5	0	3	0	1	0	4
A CORUÑA	0	0	0	0	0	0	0	0	0	0	0
LUGO	0	0	0	0	0	0	0	0	0	0	0
OURENSE	0	0	0	0	0	0	0	0	0	0	0
PONTEVEDRA	1	4	0	0	5	0	3	0	1	0	4
MADRID	0	18	0	0	18	0	9	0	9	0	18
MURCIA	0	24	0	0	24	0	14	0	10	0	24
NAVARRA	0	4	0	0	4	0	2	0	2	0	4
PAÍS VASCO	0	0	0	0	0	0	0	0	0	0	0
ÁLAVA	0	0	0	0	0	0	0	0	0	0	0
GUIPÚZCOA	0	0	0	0	0	0	0	0	0	0	0
VIZCAYA	0	0	0	0	0	0	0	0	0	0	0
LA RIOJA	0	2	0	0	2	0	2	0	0	0	2
CEUTA	0	2	0	0	2	0	2	0	0	0	2
MELILLA	1	1	0	0	2	0	0	0	1	0	1
TOTAL ESTADO	3	224	6	2	235	27	115	1	81	0	224

**PRESTACIONES DEL REAL DECRETO 383/1984, DE 1 DE FEBRERO (LISMI)
REVISIONES DE OFICIO E INSTANCIA DE PARTE EFECTUADAS EN SATP
DATOS DE GESTIÓN CORRESPONDIENTES AL MES DE NOVIEMBRE DE 2008**

CC.AA. Y/O PROVINCIAS	REVISIONES EFECTUADAS			CAUSAS DE EXTINCIÓN DEL DERECHO							
	Extinción Derecho	Suspensión	TOTAL	Recursos Propios	Prestación Incompatible	Ingreso Centro	Pérdida Residencia	Fallecimiento	Grado y Baremo	Alta S.S.	TOTAL
	ANDALUCÍA	9	2	11	2	5	0	0	2	0	0
ALMERÍA	2	0	2	0	1	0	0	1	0	0	2
CÁDIZ	1	0	1	0	1	0	0	0	0	0	1
CÓRDOBA	1	0	1	0	1	0	0	0	0	0	1
GRANADA	1	2	3	0	0	0	0	1	0	0	1
HUELVA	0	0	0	0	0	0	0	0	0	0	0
JAÉN	0	0	0	0	0	0	0	0	0	0	0
MÁLAGA	3	0	3	1	2	0	0	0	0	0	3
SEVILLA	1	0	1	1	0	0	0	0	0	0	1
ARAGÓN	0	0	0	0	0	0	0	0	0	0	0
HUESCA	0	0	0	0	0	0	0	0	0	0	0
TERUEL	0	0	0	0	0	0	0	0	0	0	0
ZARAGOZA	0	0	0	0	0	0	0	0	0	0	0
ASTURIAS	2	0	2	0	0	1	0	1	0	0	2
ILLES BALEARS	1	0	1	0	0	0	0	1	0	0	1
CANARIAS	0	0	0	0	0	0	0	0	0	0	0
LAS PALMAS	0	0	0	0	0	0	0	0	0	0	0
S.C. TENERIFE	0	0	0	0	0	0	0	0	0	0	0
CANTABRIA	0	0	0	0	0	0	0	0	0	0	0
CASTILLA Y LEÓN	1	0	1	0	1	0	0	0	0	0	1
ÁVILA	1	0	1	0	1	0	0	0	0	0	1
BURGOS	0	0	0	0	0	0	0	0	0	0	0
LEÓN	0	0	0	0	0	0	0	0	0	0	0
PALENCIA	0	0	0	0	0	0	0	0	0	0	0
SALAMANCA	0	0	0	0	0	0	0	0	0	0	0
SEGOVIA	0	0	0	0	0	0	0	0	0	0	0
SORIA	0	0	0	0	0	0	0	0	0	0	0
VALLADOLID	0	0	0	0	0	0	0	0	0	0	0
ZAMORA	0	0	0	0	0	0	0	0	0	0	0
CASTILLA-LA MANCHA	0	0	0	0	0	0	0	0	0	0	0
ALBACETE	0	0	0	0	0	0	0	0	0	0	0
CIUDAD REAL	0	0	0	0	0	0	0	0	0	0	0
CUENCA	0	0	0	0	0	0	0	0	0	0	0
GUADALAJARA	0	0	0	0	0	0	0	0	0	0	0
TOLEDO	0	0	0	0	0	0	0	0	0	0	0

(Continúa al dorso)

CC.AA. Y/O PROVINCIAS	REVISIONES EFECTUADAS			CAUSAS DE EXTINCIÓN DEL DERECHO							
	Extinción Derecho	Suspensión	TOTAL	Recursos Propios	Prestación Incompatible	Ingreso Centro	Pérdida Residencia	Fallecimiento	Grado y Baremo	Alta S.S.	TOTAL
CATALUNYA	0	0	0	0	0	0	0	0	0	0	0
BARCELONA	0	0	0	0	0	0	0	0	0	0	0
GIRONA	0	0	0	0	0	0	0	0	0	0	0
LLEIDA	0	0	0	0	0	0	0	0	0	0	0
TARRAGONA	0	0	0	0	0	0	0	0	0	0	0
COMUNIDAD VALENCIANA	3	0	3	1	0	0	0	2	0	0	3
ALICANTE	1	0	1	0	0	0	0	1	0	0	1
CASTELLÓN	0	0	0	0	0	0	0	0	0	0	0
VALENCIA	2	0	2	1	0	0	0	1	0	0	2
EXTREMADURA	3	0	3	0	2	0	0	1	0	0	3
BADAJOS	3	0	3	0	2	0	0	1	0	0	3
CÁCERES	0	0	0	0	0	0	0	0	0	0	0
GALICIA	1	0	1	0	1	0	0	0	0	0	1
A CORUÑA	0	0	0	0	0	0	0	0	0	0	0
LUGO	0	0	0	0	0	0	0	0	0	0	0
OURENSE	0	0	0	0	0	0	0	0	0	0	0
PONTEVEDRA	1	0	1	0	1	0	0	0	0	0	1
MADRID	5	0	5	0	2	0	0	3	0	0	5
MURCIA	1	0	1	0	0	0	0	1	0	0	1
NAVARRA	0	0	0	0	0	0	0	0	0	0	0
PAÍS VASCO	0	0	0	0	0	0	0	0	0	0	0
ÁLAVA	0	0	0	0	0	0	0	0	0	0	0
GUIPÚZCOA	0	0	0	0	0	0	0	0	0	0	0
VIZCAYA	0	0	0	0	0	0	0	0	0	0	0
LA RIOJA	1	0	1	0	1	0	0	0	0	0	1
CEUTA	0	0	0	0	0	0	0	0	0	0	0
MELILLA	0	0	0	0	0	0	0	0	0	0	0
TOTAL ESTADO	27	2	29	3	12	1	0	11	0	0	27

**PRESTACIONES DEL REAL DECRETO 383/1984, DE 1 DE FEBRERO (LISMI)
REVISIONES DE OFICIO E INSTANCIA DE PARTE EFECTUADAS EN SMTG
DATOS DE GESTIÓN CORRESPONDIENTES AL MES DE NOVIEMBRE DE 2008**

CC.AA. Y/O PROVINCIAS	REVISIONES EFECTUADAS			CAUSAS DE EXTINCIÓN DEL DERECHO								
	Extinción	Suspensión	TOTAL	Recursos	Recursos	Prestación	Ingreso	Pérdida	Fallecimiento	Grado y	Alta	TOTAL
	Derecho			Propios	Familiares	Incompatible	Centro	Residencia		Baremo	S.S.	
ANDALUCÍA	4	1	5	0	0	1	0	1	2	0	0	4
ALMERÍA	2	0	2	0	0	1	0	0	1	0	0	2
CÁDIZ	0	0	0	0	0	0	0	0	0	0	0	0
CÓRDOBA	0	0	0	0	0	0	0	0	0	0	0	0
GRANADA	0	1	1	0	0	0	0	0	0	0	0	0
HUELVA	0	0	0	0	0	0	0	0	0	0	0	0
JAÉN	0	0	0	0	0	0	0	0	0	0	0	0
MÁLAGA	0	0	0	0	0	0	0	0	0	0	0	0
SEVILLA	2	0	2	0	0	0	0	1	1	0	0	2
ARAGÓN	0	0	0	0	0	0	0	0	0	0	0	0
HUESCA	0	0	0	0	0	0	0	0	0	0	0	0
TERUEL	0	0	0	0	0	0	0	0	0	0	0	0
ZARAGOZA	0	0	0	0	0	0	0	0	0	0	0	0
ASTURIAS	0	0	0	0	0	0	0	0	0	0	0	0
ILLES BALEARS	0	0	0	0	0	0	0	0	0	0	0	0
CANARIAS	0	0	0	0	0	0	0	0	0	0	0	0
LAS PALMAS	0	0	0	0	0	0	0	0	0	0	0	0
S.C. TENERIFE	0	0	0	0	0	0	0	0	0	0	0	0
CANTABRIA	0	0	0	0	0	0	0	0	0	0	0	0
CASTILLA Y LEÓN	4	0	4	1	0	0	0	0	3	0	0	4
ÁVILA	0	0	0	0	0	0	0	0	0	0	0	0
BURGOS	0	0	0	0	0	0	0	0	0	0	0	0
LEÓN	0	0	0	0	0	0	0	0	0	0	0	0
PALENCIA	0	0	0	0	0	0	0	0	0	0	0	0
SALAMANCA	3	0	3	0	0	0	0	0	3	0	0	3
SEGOVIA	0	0	0	0	0	0	0	0	0	0	0	0
SORIA	0	0	0	0	0	0	0	0	0	0	0	0
VALLADOLID	0	0	0	0	0	0	0	0	0	0	0	0
ZAMORA	1	0	1	1	0	0	0	0	0	0	0	1
CASTILLA-LA MANCHA	1	0	1	0	0	0	0	0	1	0	0	1
ALBACETE	1	0	1	0	0	0	0	0	1	0	0	1
CIUDAD REAL	0	0	0	0	0	0	0	0	0	0	0	0
CUENCA	0	0	0	0	0	0	0	0	0	0	0	0
GUADALAJARA	0	0	0	0	0	0	0	0	0	0	0	0
TOLEDO	0	0	0	0	0	0	0	0	0	0	0	0

CC.AA. Y/O PROVINCIAS	REVISIONES EFECTUADAS			CAUSAS DE EXTINCIÓN DEL DERECHO								
	Extinción Derecho	Suspensión	TOTAL	Recursos Propios	Recursos Familiares	Prestación Incompatible	Ingreso Centro	Pérdida Residencia	Fallecimiento	Grado y Baremo	Alta S.S.	TOTAL
CATALUNYA	0	0	0	0	0	0	0	0	0	0	0	0
BARCELONA	0	0	0	0	0	0	0	0	0	0	0	0
GIRONA	0	0	0	0	0	0	0	0	0	0	0	0
LLEIDA	0	0	0	0	0	0	0	0	0	0	0	0
TARRAGONA	0	0	0	0	0	0	0	0	0	0	0	0
COMUNIDAD VALENCIANA	2	0	2	0	1	0	0	0	0	1	0	2
ALICANTE	2	0	2	0	1	0	0	0	0	1	0	2
CASTELLÓN	0	0	0	0	0	0	0	0	0	0	0	0
VALENCIA	0	0	0	0	0	0	0	0	0	0	0	0
EXTREMADURA	3	0	3	2	0	0	0	0	1	0	0	3
BADAJOS	3	0	3	2	0	0	0	0	1	0	0	3
CÁCERES	0	0	0	0	0	0	0	0	0	0	0	0
GALICIA	0	0	0	0	0	0	0	0	0	0	0	0
A CORUÑA	0	0	0	0	0	0	0	0	0	0	0	0
LUGO	0	0	0	0	0	0	0	0	0	0	0	0
OURENSE	0	0	0	0	0	0	0	0	0	0	0	0
PONTEVEDRA	0	0	0	0	0	0	0	0	0	0	0	0
MADRID	2	0	2	0	0	0	0	0	2	0	0	2
MURCIA	2	1	3	0	0	0	0	0	2	0	0	2
NAVARRA	0	0	0	0	0	0	0	0	0	0	0	0
PAÍS VASCO	0	0	0	0	0	0	0	0	0	0	0	0
ÁLAVA	0	0	0	0	0	0	0	0	0	0	0	0
GUIPÚZCOA	0	0	0	0	0	0	0	0	0	0	0	0
VIZCAYA	0	0	0	0	0	0	0	0	0	0	0	0
LA RIOJA	0	0	0	0	0	0	0	0	0	0	0	0
CEUTA	0	0	0	0	0	0	0	0	0	0	0	0
MELILLA	0	0	0	0	0	0	0	0	0	0	0	0
TOTAL ESTADO	18	2	20	3	1	1	0	1	11	1	0	18

**PRESTACIONES DEL REAL DECRETO 383/1984, DE 1 DE FEBRERO (LISMI)
REVISIONES DE OFICIO E INSTANCIA DE PARTE EFECTUADAS EN ASPF
DATOS DE GESTIÓN CORRESPONDIENTES AL MES DE NOVIEMBRE DE 2008**

CC.AA. Y/O PROVINCIAS	REVISIONES EFECTUADAS			CAUSAS DE EXTINCIÓN DEL DERECHO					
	Extinción Derecho	Suspensión	TOTAL	Prestación Incompatible	Pérdida Residencia	Fallecimiento	Grado y Baremo	Alta S.S.	TOTAL
	ANDALUCÍA	11	1	12	4	1	3	0	3
ALMERÍA	0	0	0	0	0	0	0	0	0
CÁDIZ	0	0	0	0	0	0	0	0	0
CÓRDOBA	1	0	1	0	0	0	0	1	1
GRANADA	1	1	2	1	0	0	0	0	1
HUELVA	2	0	2	0	0	1	0	1	2
JAÉN	1	0	1	0	0	0	0	1	1
MÁLAGA	5	0	5	3	0	2	0	0	5
SEVILLA	1	0	1	0	1	0	0	0	1
ARAGÓN	1	0	1	1	0	0	0	0	1
HUESCA	1	0	1	1	0	0	0	0	1
TERUEL	0	0	0	0	0	0	0	0	0
ZARAGOZA	0	0	0	0	0	0	0	0	0
ASTURIAS	3	0	3	3	0	0	0	0	3
ILLES BALEARS	0	0	0	0	0	0	0	0	0
CANARIAS	0	0	0	0	0	0	0	0	0
LAS PALMAS	0	0	0	0	0	0	0	0	0
S.C. TENERIFE	0	0	0	0	0	0	0	0	0
CANTABRIA	0	0	0	0	0	0	0	0	0
CASTILLA Y LEÓN	43	0	43	23	0	20	0	0	43
ÁVILA	0	0	0	0	0	0	0	0	0
BURGOS	42	0	42	22	0	20	0	0	42
LEÓN	0	0	0	0	0	0	0	0	0
PALENCIA	0	0	0	0	0	0	0	0	0
SALAMANCA	1	0	1	1	0	0	0	0	1
SEGOVIA	0	0	0	0	0	0	0	0	0
SORIA	0	0	0	0	0	0	0	0	0
VALLADOLID	0	0	0	0	0	0	0	0	0
ZAMORA	0	0	0	0	0	0	0	0	0
CASTILLA-LA MANCHA	0	0	0	0	0	0	0	0	0
ALBACETE	0	0	0	0	0	0	0	0	0
CIUDAD REAL	0	0	0	0	0	0	0	0	0
CUENCA	0	0	0	0	0	0	0	0	0
GUADALAJARA	0	0	0	0	0	0	0	0	0
TOLEDO	0	0	0	0	0	0	0	0	0

(Continúa al dorso)

CC.AA. Y/O PROVINCIAS	REVISIONES EFECTUADAS			CAUSAS DE EXTINCIÓN DEL DERECHO					
	Extinción Derecho	Suspensión	TOTAL	Prestación Incompatible	Pérdida Residencia	Fallecimiento	Grado y Baremo	Alta S.S.	TOTAL
CATALUNYA	0	0	0	0	0	0	0	0	0
BARCELONA	0	0	0	0	0	0	0	0	0
GIRONA	0	0	0	0	0	0	0	0	0
LLEIDA	0	0	0	0	0	0	0	0	0
TARRAGONA	0	0	0	0	0	0	0	0	0
COMUNIDAD VALENCIANA	0	0	0	0	0	0	0	0	0
ALICANTE	0	0	0	0	0	0	0	0	0
CASTELLÓN	0	0	0	0	0	0	0	0	0
VALENCIA	0	0	0	0	0	0	0	0	0
EXTREMADURA	0	0	0	0	0	0	0	0	0
BADAJOS	0	0	0	0	0	0	0	0	0
CÁCERES	0	0	0	0	0	0	0	0	0
GALICIA	0	0	0	0	0	0	0	0	0
A CORUÑA	0	0	0	0	0	0	0	0	0
LUGO	0	0	0	0	0	0	0	0	0
OURENSE	0	0	0	0	0	0	0	0	0
PONTEVEDRA	0	0	0	0	0	0	0	0	0
MADRID	8	0	8	0	0	8	0	0	8
MURCIA	4	0	4	3	0	1	0	0	4
NAVARRA	1	0	1	1	0	0	0	0	1
PAÍS VASCO	0	0	0	0	0	0	0	0	0
ÁLAVA	0	0	0	0	0	0	0	0	0
GUIPÚZCOA	0	0	0	0	0	0	0	0	0
VIZCAYA	0	0	0	0	0	0	0	0	0
LA RIOJA	0	0	0	0	0	0	0	0	0
CEUTA	0	0	0	0	0	0	0	0	0
MELILLA	0	0	0	0	0	0	0	0	0
TOTAL ESTADO	71	1	72	35	1	32	0	3	71

**PRESTACIONES DEL REAL DECRETO 383/1984, DE 1 DE FEBRERO (LISMI)
TOTAL REVISIONES DE OFICIO E INSTANCIA DE PARTE EFECTUADAS
DATOS DE GESTIÓN CORRESPONDIENTES AL MES DE NOVIEMBRE DE 2008**

CC.AA. Y/O PROVINCIAS	REVISIONES EFECTUADAS				CAUSAS DE EXTINCIÓN DEL DERECHO									
	Modifica. Cuantía	Extinción Derecho	Suspensión		TOTAL	Recursos Propios	Recursos Familiares	Prestación Incompatible	Ingreso Centro	Pérdida Residencia	Fallecimiento	Grado y Baremo	Alta S.S.	TOTAL
			Act. Laboral	Otras										
ANDALUCÍA	0	94	2	5	101	20	0	43	0	3	25	0	3	94
ALMERÍA	0	24	1	0	25	0	0	19	0	0	5	0	0	24
CÁDIZ	0	6	0	0	6	1	0	4	0	0	1	0	0	6
CÓRDOBA	0	4	1	0	5	2	0	1	0	0	0	0	1	4
GRANADA	0	7	0	5	12	0	0	3	0	0	4	0	0	7
HUELVA	0	2	0	0	2	0	0	0	0	0	1	0	1	2
JAÉN	0	4	0	0	4	2	0	0	0	0	1	0	1	4
MÁLAGA	0	36	0	0	36	11	0	14	0	0	11	0	0	36
SEVILLA	0	11	0	0	11	4	0	2	0	3	2	0	0	11
ARAGÓN	0	4	0	0	4	0	0	3	0	0	1	0	0	4
HUESCA	0	4	0	0	4	0	0	3	0	0	1	0	0	4
TERUEL	0	0	0	0	0	0	0	0	0	0	0	0	0	0
ZARAGOZA	0	0	0	0	0	0	0	0	0	0	0	0	0	0
ASTURIAS	0	15	0	0	15	2	0	9	1	0	3	0	0	15
ILLES BALEARS	0	5	0	0	5	0	0	3	0	0	2	0	0	5
CANARIAS	0	3	0	0	3	0	0	3	0	0	0	0	0	3
LAS PALMAS	0	0	0	0	0	0	0	0	0	0	0	0	0	0
S.C. TENERIFE	0	3	0	0	3	0	0	3	0	0	0	0	0	3
CANTABRIA	0	3	0	1	4	0	0	0	0	0	3	0	0	3
CASTILLA Y LEÓN	0	72	1	0	73	2	0	40	0	0	30	0	0	72
ÁVILA	0	5	0	0	5	0	0	5	0	0	0	0	0	5
BURGOS	0	43	0	0	43	0	0	22	0	0	21	0	0	43
LEÓN	0	1	0	0	1	0	0	0	0	0	1	0	0	1
PALENCIA	0	2	1	0	3	0	0	0	0	0	2	0	0	2
SALAMANCA	0	9	0	0	9	0	0	5	0	0	4	0	0	9
SEGOVIA	0	2	0	0	2	1	0	0	0	0	1	0	0	2
SORIA	0	1	0	0	1	0	0	1	0	0	0	0	0	1
VALLADOLID	0	4	0	0	4	0	0	4	0	0	0	0	0	4
ZAMORA	0	5	0	0	5	1	0	3	0	0	1	0	0	5
CASTILLA-LA MANCHA	1	25	3	0	29	2	0	6	0	0	17	0	0	25
ALBACETE	1	6	3	0	10	2	0	0	0	0	4	0	0	6
CIUDAD REAL	0	2	0	0	2	0	0	2	0	0	0	0	0	2
CUENCA	0	6	0	0	6	0	0	3	0	0	3	0	0	6
GUADALAJARA	0	4	0	0	4	0	0	0	0	0	4	0	0	4
TOLEDO	0	7	0	0	7	0	0	1	0	0	6	0	0	7

(Continúa al dorso)

CC.AA. Y/O PROVINCIAS	REVISIONES EFECTUADAS				CAUSAS DE EXTINCIÓN DEL DERECHO									
	Modifica. Cuantía	Extinción Derecho	Suspensión		TOTAL	Recursos Propios	Recursos Familiares	Prestación Incompatible	Ingreso Centro	Pérdida Residencia	Fallecimiento	Grado y Baremo	Alta S.S.	TOTAL
			Act. Laboral	Otras										
CATALUNYA	0	0	0	0	0	0	0	0	0	0	0	0	0	0
BARCELONA	0	0	0	0	0	0	0	0	0	0	0	0	0	0
GIRONA	0	0	0	0	0	0	0	0	0	0	0	0	0	0
LLEIDA	0	0	0	0	0	0	0	0	0	0	0	0	0	0
TARRAGONA	0	0	0	0	0	0	0	0	0	0	0	0	0	0
COMUNIDAD VALENCIANA	0	27	0	0	27	5	1	11	0	0	9	1	0	27
ALICANTE	0	17	0	0	17	0	1	8	0	0	7	1	0	17
CASTELLÓN	0	0	0	0	0	0	0	0	0	0	0	0	0	0
VALENCIA	0	10	0	0	10	5	0	3	0	0	2	0	0	10
EXTREMADURA	0	12	0	0	12	2	0	5	0	0	5	0	0	12
BADAJOS	0	12	0	0	12	2	0	5	0	0	5	0	0	12
CÁCERES	0	0	0	0	0	0	0	0	0	0	0	0	0	0
GALICIA	1	5	0	0	6	0	0	4	0	0	1	0	0	5
A CORUÑA	0	0	0	0	0	0	0	0	0	0	0	0	0	0
LUGO	0	0	0	0	0	0	0	0	0	0	0	0	0	0
OURENSE	0	0	0	0	0	0	0	0	0	0	0	0	0	0
PONTEVEDRA	1	5	0	0	6	0	0	4	0	0	1	0	0	5
MADRID	0	33	0	0	33	0	0	11	0	0	22	0	0	33
MURCIA	0	31	0	1	32	0	0	17	0	0	14	0	0	31
NAVARRA	0	5	0	0	5	0	0	3	0	0	2	0	0	5
PAÍS VASCO	0	0	0	0	0	0	0	0	0	0	0	0	0	0
ÁLAVA	0	0	0	0	0	0	0	0	0	0	0	0	0	0
GUIPÚZCOA	0	0	0	0	0	0	0	0	0	0	0	0	0	0
VIZCAYA	0	0	0	0	0	0	0	0	0	0	0	0	0	0
LA RIOJA	0	3	0	0	3	0	0	3	0	0	0	0	0	3
CEUTA	0	2	0	0	2	0	0	2	0	0	0	0	0	2
MELILLA	1	1	0	0	2	0	0	0	0	0	1	0	0	1
TOTAL ESTADO	3	340	6	7	356	33	1	163	1	3	135	1	3	340

**PRESTACIONES DEL REAL DECRETO 383/1984, DE 1 DE NOVIEMBRE (LISMI)
REVISIONES DE OFICIO E INSTANCIA DE PARTE EFECTUADAS DE SGIM
DATOS DE GESTIÓN CORRESPONDIENTES AL AÑO 2008 HASTA NOVIEMBRE**

CC.AA. Y/O PROVINCIAS	REVISIONES EFECTUADAS					CAUSAS DE EXTINCIÓN DEL DERECHO					
	Modifica. Cuantía	Extinción Derecho	Suspensión		TOTAL	Recursos Propios	Prestación Incompatible	Pérdida Residencia	Fallecimiento	Grado y Baremo	TOTAL
			Act. Laboral	Otras							
ANDALUCÍA	9	868	8	14	899	304	300	6	258	0	868
ALMERÍA	1	200	2	3	206	42	101	0	57	0	200
CÁDIZ	0	65	0	2	67	21	28	0	16	0	65
CÓRDOBA	0	59	3	1	63	9	36	0	14	0	59
GRANADA	4	38	0	7	49	0	25	0	13	0	38
HUELVA	0	11	0	0	11	5	3	0	3	0	11
JAÉN	0	55	0	0	55	16	26	3	10	0	55
MÁLAGA	2	356	3	1	362	177	55	0	124	0	356
SEVILLA	2	84	0	0	86	34	26	3	21	0	84
ARAGÓN	2	40	0	0	42	0	22	3	15	0	40
HUESCA	2	26	0	0	28	0	15	0	11	0	26
TERUEL	0	14	0	0	14	0	7	3	4	0	14
ZARAGOZA	0	0	0	0	0	0	0	0	0	0	0
ASTURIAS	2	179	1	0	182	4	119	0	56	0	179
ILLES BALEARS	0	35	0	1	36	0	23	1	11	0	35
CANARIAS	0	30	0	0	30	0	24	0	6	0	30
LAS PALMAS	0	5	0	0	5	0	5	0	0	0	5
S.C. TENERIFE	0	25	0	0	25	0	19	0	6	0	25
CANTABRIA	0	69	0	3	72	0	37	0	32	0	69
CASTILLA Y LEÓN	4	397	2	5	408	29	241	0	124	3	397
ÁVILA	0	34	0	0	34	0	27	0	7	0	34
BURGOS	0	33	0	0	33	3	16	0	14	0	33
LEÓN	1	82	0	0	83	0	75	0	4	3	82
PALENCIA	1	31	1	0	33	7	6	0	18	0	31
SALAMANCA	2	81	0	3	86	0	55	0	26	0	81
SEGOVIA	0	25	0	0	25	2	12	0	11	0	25
SORIA	0	18	0	0	18	1	8	0	9	0	18
VALLADOLID	0	47	0	2	49	4	25	0	18	0	47
ZAMORA	0	46	1	0	47	12	17	0	17	0	46
CASTILLA-LA MANCHA	23	250	21	24	318	31	93	0	125	1	250
ALBACETE	18	58	20	5	101	28	6	0	24	0	58
CIUDAD REAL	0	39	1	0	40	0	21	0	18	0	39
CUENCA	0	57	0	13	70	0	28	0	29	0	57
GUADALAJARA	0	26	0	4	30	0	9	0	17	0	26
TOLEDO	5	70	0	2	77	3	29	0	37	1	70

(Continúa al dorso)

CC.AA. Y/O PROVINCIAS	REVISIONES EFECTUADAS				CAUSAS DE EXTINCIÓN DEL DERECHO						
	Modifica. Cuantía	Extinción Derecho	Suspensión SGIM		TOTAL	Recursos Propios	Prestación Incompatible	Pérdida Residencia	Fallecimiento	Grado y Baremo	TOTAL
			Act. Laboral	Otras							
CATALUNYA	0	0	0	0	0	0	0	0	0	0	0
BARCELONA	0	0	0	0	0	0	0	0	0	0	0
GIRONA	0	0	0	0	0	0	0	0	0	0	0
LLEIDA	0	0	0	0	0	0	0	0	0	0	0
TARRAGONA	0	0	0	0	0	0	0	0	0	0	0
COMUNIDAD VALENCIANA	6	266	0	3	275	26	133	0	107	0	266
ALICANTE	0	162	0	0	162	0	94	0	68	0	162
CASTELLÓN	1	35	0	3	39	0	23	0	12	0	35
VALENCIA	5	69	0	0	74	26	16	0	27	0	69
EXTREMADURA	8	192	0	0	200	0	120	0	72	0	192
BADAJOS	0	119	0	0	119	0	71	0	48	0	119
CÁCERES	8	73	0	0	81	0	49	0	24	0	73
GALICIA	3	85	0	0	88	0	60	1	24	0	85
A CORUÑA	0	0	0	0	0	0	0	0	0	0	0
LUGO	0	8	0	0	8	0	6	0	2	0	8
OURENSE	0	17	0	0	17	0	11	0	6	0	17
PONTEVEDRA	3	60	0	0	63	0	43	1	16	0	60
MADRID	0	177	9	0	186	0	98	0	79	0	177
MURCIA	37	544	1	44	626	2	323	0	219	0	544
NAVARRA	0	36	0	0	36	3	22	0	11	0	36
PAÍS VASCO	0	47	0	0	47	1	38	0	8	0	47
ÁLAVA	0	5	0	0	5	0	5	0	0	0	5
GUIPÚZCOA	0	0	0	0	0	0	0	0	0	0	0
VIZCAYA	0	42	0	0	42	1	33	0	8	0	42
LA RIOJA	1	17	0	0	18	0	12	0	5	0	17
CEUTA	0	22	3	2	27	2	13	1	6	0	22
MELILLA	1	27	0	3	31	0	24	0	3	0	27
TOTAL ESTADO	96	3.281	45	99	3.521	402	1.702	12	1.161	4	3.281

**PRESTACIONES DEL REAL DECRETO 383/1984, DE 1 DE NOVIEMBRE (LISMI)
REVISIONES DE OFICIO E INSTANCIA DE PARTE EFECTUADAS EN SATP
DATOS DE GESTIÓN CORRESPONDIENTES AL AÑO 2008 HASTA NOVIEMBRE**

CC.AA. Y/O PROVINCIAS	REVISIONES EFECTUADAS			CAUSAS DE EXTINCIÓN DEL DERECHO							
	Extinción	Suspensión	TOTAL	Recursos	Prestación	Ingreso	Pérdida	Fallecimiento	Grado y	Alta	TOTAL
	Derecho			Propios	Incompatible	Centro	Residencia		Baremo	S.S.	
ANDALUCÍA	176	2	178	46	68	0	3	59	0	0	176
ALMERÍA	33	0	33	3	15	0	0	15	0	0	33
CÁDIZ	13	0	13	5	7	0	0	1	0	0	13
CÓRDOBA	20	0	20	2	11	0	0	7	0	0	20
GRANADA	16	2	18	0	14	0	0	2	0	0	16
HUELVA	3	0	3	1	2	0	0	0	0	0	3
JAÉN	10	0	10	5	3	0	2	0	0	0	10
MÁLAGA	61	0	61	21	12	0	0	28	0	0	61
SEVILLA	20	0	20	9	4	0	1	6	0	0	20
ARAGÓN	6	0	6	0	5	0	0	1	0	0	6
HUESCA	4	0	4	0	3	0	0	1	0	0	4
TERUEL	2	0	2	0	2	0	0	0	0	0	2
ZARAGOZA	0	0	0	0	0	0	0	0	0	0	0
ASTURIAS	23	0	23	8	5	3	0	7	0	0	23
ILLES BALEARS	4	0	4	0	1	0	0	3	0	0	4
CANARIAS	11	5	16	1	7	1	0	2	0	0	11
LAS PALMAS	3	5	8	1	1	0	0	1	0	0	3
S.C. TENERIFE	8	0	8	0	6	1	0	1	0	0	8
CANTABRIA	0	0	0	0	0	0	0	0	0	0	0
CASTILLA Y LEÓN	56	1	57	4	29	1	0	22	0	0	56
ÁVILA	10	0	10	1	5	0	0	4	0	0	10
BURGOS	5	0	5	0	3	0	0	2	0	0	5
LEÓN	7	0	7	1	6	0	0	0	0	0	7
PALENCIA	2	0	2	0	1	0	0	1	0	0	2
SALAMANCA	14	0	14	0	6	0	0	8	0	0	14
SEGOVIA	6	0	6	1	2	1	0	2	0	0	6
SORIA	1	0	1	0	1	0	0	0	0	0	1
VALLADOLID	8	1	9	1	3	0	0	4	0	0	8
ZAMORA	3	0	3	0	2	0	0	1	0	0	3
CASTILLA-LA MANCHA	19	1	20	2	5	0	0	12	0	0	19
ALBACETE	4	0	4	1	1	0	0	2	0	0	4
CIUDAD REAL	4	0	4	0	2	0	0	2	0	0	4
CUENCA	0	0	0	0	0	0	0	0	0	0	0
GUADALAJARA	4	1	5	0	1	0	0	3	0	0	4
TOLEDO	7	0	7	1	1	0	0	5	0	0	7

(Continúa al dorso)

CC.AA. Y/O PROVINCIAS	REVISIONES EFECTUADAS			CAUSAS DE EXTINCIÓN DEL DERECHO							
	Extinción Derecho	Suspensión	TOTAL	Recursos Propios	Prestación Incompatible	Ingreso Centro	Pérdida Residencia	Fallecimiento	Grado y Baremo	Alta S.S.	TOTAL
CATALUNYA	0	0	0	0	0	0	0	0	0	0	0
BARCELONA	0	0	0	0	0	0	0	0	0	0	0
GIRONA	0	0	0	0	0	0	0	0	0	0	0
LLEIDA	0	0	0	0	0	0	0	0	0	0	0
TARRAGONA	0	0	0	0	0	0	0	0	0	0	0
COMUNIDAD VALENCIANA	25	1	26	7	7	0	1	10	0	0	25
ALICANTE	1	0	1	0	0	0	0	1	0	0	1
CASTELLÓN	4	1	5	0	3	0	0	1	0	0	4
VALENCIA	20	0	20	7	4	0	1	8	0	0	20
EXTREMADURA	31	0	31	1	15	1	0	14	0	0	31
BADAJOZ	27	0	27	1	13	0	0	13	0	0	27
CÁCERES	4	0	4	0	2	1	0	1	0	0	4
GALICIA	13	0	13	0	10	0	0	3	0	0	13
A CORUÑA	0	0	0	0	0	0	0	0	0	0	0
LUGO	0	0	0	0	0	0	0	0	0	0	0
OURENSE	1	0	1	0	0	0	0	1	0	0	1
PONTEVEDRA	12	0	12	0	10	0	0	2	0	0	12
MADRID	32	0	32	0	14	4	0	14	0	0	32
MURCIA	40	5	45	5	4	0	0	31	0	0	40
NAVARRA	5	0	5	0	3	0	0	2	0	0	5
PAÍS VASCO	2	0	2	0	1	0	0	1	0	0	2
ÁLAVA	0	0	0	0	0	0	0	0	0	0	0
GUIPÚZCOA	0	0	0	0	0	0	0	0	0	0	0
VIZCAYA	2	0	2	0	1	0	0	1	0	0	2
LA RIOJA	9	0	9	5	1	1	0	2	0	0	9
CEUTA	3	1	4	0	2	0	0	1	0	0	3
MELILLA	3	0	3	2	1	0	0	0	0	0	3
TOTAL ESTADO	458	16	474	81	178	11	4	184	0	0	458

**PRESTACIONES DEL REAL DECRETO 383/1984, DE 1 DE NOVIEMBRE (LISMI)
REVISIONES DE OFICIO E INSTANCIA DE PARTE EFECTUADAS EN SMGT
DATOS DE GESTIÓN CORRESPONDIENTES AL AÑO 2008 HASTA NOVIEMBRE**

CC.AA. Y/O PROVINCIAS	REVISIONES EFECTUADAS			CAUSAS DE EXTINCIÓN DEL DERECHO								
	Extinción	Suspensión	TOTAL	Recursos	Recursos	Prestación	Ingreso	Pérdida	Fallecimiento	Grado y	Alta	TOTAL
	Derecho			Propios	Familiares	Incompatible	Centro	Residencia		Baremo	S.S.	
ANDALUCÍA	52	2	54	6	7	13	0	2	24	0	0	52
ALMERÍA	10	0	10	1	0	2	0	0	7	0	0	10
CÁDIZ	7	0	7	2	4	0	0	0	1	0	0	7
CÓRDOBA	2	0	2	0	0	1	0	0	1	0	0	2
GRANADA	11	2	13	0	0	8	0	0	3	0	0	11
HUELVA	0	0	0	0	0	0	0	0	0	0	0	0
JAÉN	1	0	1	0	0	0	0	0	1	0	0	1
MÁLAGA	13	0	13	1	0	2	0	0	10	0	0	13
SEVILLA	8	0	8	2	3	0	0	2	1	0	0	8
ARAGÓN	1	0	1	0	0	0	0	0	1	0	0	1
HUESCA	1	0	1	0	0	0	0	0	1	0	0	1
TERUEL	0	0	0	0	0	0	0	0	0	0	0	0
ZARAGOZA	0	0	0	0	0	0	0	0	0	0	0	0
ASTURIAS	5	0	5	0	0	0	0	0	5	0	0	5
ILLES BALEARS	0	0	0	0	0	0	0	0	0	0	0	0
CANARIAS	8	0	8	0	5	1	0	0	2	0	0	8
LAS PALMAS	1	0	1	0	0	0	0	0	1	0	0	1
S.C. TENERIFE	7	0	7	0	5	1	0	0	1	0	0	7
CANTABRIA	0	0	0	0	0	0	0	0	0	0	0	0
CASTILLA Y LEÓN	28	1	29	4	0	6	0	2	16	0	0	28
ÁVILA	2	1	3	2	0	0	0	0	0	0	0	2
BURGOS	4	0	4	0	0	2	0	0	2	0	0	4
LEÓN	0	0	0	0	0	0	0	0	0	0	0	0
PALENCIA	1	0	1	0	0	1	0	0	0	0	0	1
SALAMANCA	15	0	15	0	0	0	0	2	13	0	0	15
SEGOVIA	1	0	1	0	0	1	0	0	0	0	0	1
SORIA	0	0	0	0	0	0	0	0	0	0	0	0
VALLADOLID	2	0	2	1	0	1	0	0	0	0	0	2
ZAMORA	3	0	3	1	0	1	0	0	1	0	0	3
CASTILLA-LA MANCHA	8	0	8	1	3	0	0	0	4	0	0	8
ALBACETE	5	0	5	0	3	0	0	0	2	0	0	5
CIUDAD REAL	0	0	0	0	0	0	0	0	0	0	0	0
CUENCA	0	0	0	0	0	0	0	0	0	0	0	0
GUADALAJARA	2	0	2	0	0	0	0	0	2	0	0	2
TOLEDO	1	0	1	1	0	0	0	0	0	0	0	1

(Continúa al dorso)

CC.AA. Y/O PROVINCIAS	REVISIONES EFECTUADAS			CAUSAS DE EXTINCIÓN DEL DERECHO								
	Extinción Derecho	Suspensión	TOTAL	Recursos Propios	Recursos Familiares	Prestación Incompatible	Ingreso Centro	Pérdida Residencia	Fallecimiento	Grado y Baremo	Alta S.S.	TOTAL
CATALUNYA	0	0	0	0	0	0	0	0	0	0	0	0
BARCELONA	0	0	0	0	0	0	0	0	0	0	0	0
GIRONA	0	0	0	0	0	0	0	0	0	0	0	0
LLEIDA	0	0	0	0	0	0	0	0	0	0	0	0
TARRAGONA	0	0	0	0	0	0	0	0	0	0	0	0
COMUNIDAD VALENCIANA	7	1	8	0	1	2	0	0	3	1	0	7
ALICANTE	2	0	2	0	1	0	0	0	0	1	0	2
CASTELLÓN	1	1	2	0	0	0	0	0	1	0	0	1
VALENCIA	4	0	4	0	0	2	0	0	2	0	0	4
EXTREMADURA	25	0	25	2	0	2	0	0	21	0	0	25
BADAJOZ	18	0	18	2	0	0	0	0	16	0	0	18
CÁCERES	7	0	7	0	0	2	0	0	5	0	0	7
GALICIA	6	0	6	0	0	1	0	0	5	0	0	6
A CORUÑA	0	0	0	0	0	0	0	0	0	0	0	0
LUGO	0	0	0	0	0	0	0	0	0	0	0	0
OURENSE	0	0	0	0	0	0	0	0	0	0	0	0
PONTEVEDRA	6	0	6	0	0	1	0	0	5	0	0	6
MADRID	27	0	27	4	0	1	0	0	20	0	2	27
MURCIA	32	6	38	3	1	0	0	0	28	0	0	32
NAVARRA	4	1	5	0	2	0	0	0	2	0	0	4
PAÍS VASCO	1	0	1	0	0	0	1	0	0	0	0	1
ÁLAVA	0	0	0	0	0	0	0	0	0	0	0	0
GUIPÚZCOA	0	0	0	0	0	0	0	0	0	0	0	0
VIZCAYA	1	0	1	0	0	0	1	0	0	0	0	1
LA RIOJA	2	0	2	1	0	0	0	0	1	0	0	2
CEUTA	15	1	16	6	7	0	0	0	1	0	1	15
MELILLA	36	12	48	10	3	0	0	1	21	0	1	36
TOTAL ESTADO	257	24	281	37	29	26	1	5	154	1	4	257

**PRESTACIONES DEL REAL DECRETO 383/1984, DE 1 DE NOVIEMBRE (LISMI)
REVISIONES DE OFICIO E INSTANCIA DE PARTE EFECTUADAS EN ASPF
DATOS DE GESTIÓN CORRESPONDIENTES AL AÑO 2008 HASTA NOVIEMBRE**

CC.AA. Y/O PROVINCIAS	REVISIONES EFECTUADAS			CAUSAS DE EXTINCIÓN DEL DERECHO					
	Extinción Derecho	Suspensión	TOTAL	Prestación Incompatible	Pérdida Residencia	Fallecimiento	Grado y Baremo	Alta S.S.	TOTAL
	ANDALUCÍA	82	6	88	33	4	42	0	3
ALMERÍA	7	0	7	2	0	5	0	0	7
CÁDIZ	5	0	5	5	0	0	0	0	5
CÓRDOBA	6	0	6	3	0	2	0	1	6
GRANADA	10	2	12	5	2	3	0	0	10
HUELVA	3	0	3	0	0	2	0	1	3
JAÉN	3	0	3	0	0	2	0	1	3
MÁLAGA	45	4	49	17	0	28	0	0	45
SEVILLA	3	0	3	1	2	0	0	0	3
ARAGÓN	8	0	8	5	0	2	0	1	8
HUESCA	8	0	8	5	0	2	0	1	8
TERUEL	0	0	0	0	0	0	0	0	0
ZARAGOZA	0	0	0	0	0	0	0	0	0
ASTURIAS	14	0	14	7	0	7	0	0	14
ILLES BALEARS	0	0	0	0	0	0	0	0	0
CANARIAS	5	0	5	5	0	0	0	0	5
LAS PALMAS	0	0	0	0	0	0	0	0	0
S.C. TENERIFE	5	0	5	5	0	0	0	0	5
CANTABRIA	0	0	0	0	0	0	0	0	0
CASTILLA Y LEÓN	81	0	81	39	0	31	0	11	81
ÁVILA	0	0	0	0	0	0	0	0	0
BURGOS	67	0	67	35	0	31	0	1	67
LEÓN	0	0	0	0	0	0	0	0	0
PALENCIA	1	0	1	1	0	0	0	0	1
SALAMANCA	12	0	12	2	0	0	0	10	12
SEGOVIA	0	0	0	0	0	0	0	0	0
SORIA	0	0	0	0	0	0	0	0	0
VALLADOLID	1	0	1	1	0	0	0	0	1
ZAMORA	0	0	0	0	0	0	0	0	0
CASTILLA-LA MANCHA	6	0	6	3	0	3	0	0	6
ALBACETE	0	0	0	0	0	0	0	0	0
CIUDAD REAL	0	0	0	0	0	0	0	0	0
CUENCA	0	0	0	0	0	0	0	0	0
GUADALAJARA	6	0	6	3	0	3	0	0	6
TOLEDO	0	0	0	0	0	0	0	0	0

(Continúa al dorso)

CC.AA. Y/O PROVINCIAS	REVISIONES EFECTUADAS			CAUSAS DE EXTINCIÓN DEL DERECHO					
	Extinción Derecho	Suspensión	TOTAL	Prestación Incompatible	Pérdida Residencia	Fallecimiento	Grado y Baremo	Alta S.S.	TOTAL
CATALUNYA	0	0	0	0	0	0	0	0	0
BARCELONA	0	0	0	0	0	0	0	0	0
GIRONA	0	0	0	0	0	0	0	0	0
LLEIDA	0	0	0	0	0	0	0	0	0
TARRAGONA	0	0	0	0	0	0	0	0	0
COMUNIDAD VALENCIANA	0	0	0	0	0	0	0	0	0
ALICANTE	0	0	0	0	0	0	0	0	0
CASTELLÓN	0	0	0	0	0	0	0	0	0
VALENCIA	0	0	0	0	0	0	0	0	0
EXTREMADURA	6	0	6	0	0	6	0	0	6
BADAJOS	6	0	6	0	0	6	0	0	6
CÁCERES	0	0	0	0	0	0	0	0	0
GALICIA	6	0	6	3	0	3	0	0	6
A CORUÑA	0	0	0	0	0	0	0	0	0
LUGO	0	0	0	0	0	0	0	0	0
OURENSE	1	0	1	1	0	0	0	0	1
PONTEVEDRA	5	0	5	2	0	3	0	0	5
MADRID	46	0	46	1	0	45	0	0	46
MURCIA	39	3	42	13	0	26	0	0	39
NAVARRA	7	0	7	3	0	4	0	0	7
PAÍS VASCO	2	0	2	0	0	1	0	1	2
ÁLAVA	0	0	0	0	0	0	0	0	0
GUIPÚZCOA	0	0	0	0	0	0	0	0	0
VIZCAYA	2	0	2	0	0	1	0	1	2
LA RIOJA	4	0	4	2	0	2	0	0	4
CEUTA	5	0	5	4	0	1	0	0	5
MELILLA	0	0	0	0	0	0	0	0	0
TOTAL ESTADO	311	9	320	118	4	173	0	16	311

PRESTACIONES DEL REAL DECRETO 383/1984, DE 1 DE NOVIEMBRE (LISMI)
TOTAL REVISIONES DE OFICIO E INSTANCIA DE PARTE EFECTUADAS
DATOS DE GESTIÓN CORRESPONDIENTES AL AÑO 2008 HASTA NOVIEMBRE

CC.AA. Y/O PROVINCIAS	REVISIONES EFECTUADAS				CAUSAS DE EXTINCIÓN DEL DERECHO									
	Modifica. Cuantía	Extinción Derecho	Suspensión		TOTAL	Recursos Propios	Recursos Familiares	Prestación Incompatible	Ingreso Centro	Pérdida Residencia	Fallecimiento	Grado y Baremo	Alta S.S.	TOTAL
			Act. Laboral	Otras										
ANDALUCÍA	9	1.178	8	24	1.219	356	7	414	0	15	383	0	3	1.178
ALMERÍA	1	250	2	3	256	46	0	120	0	0	84	0	0	250
CÁDIZ	0	90	0	2	92	28	4	40	0	0	18	0	0	90
CÓRDOBA	0	87	3	1	91	11	0	51	0	0	24	0	1	87
GRANADA	4	75	0	13	92	0	0	52	0	2	21	0	0	75
HUELVA	0	17	0	0	17	6	0	5	0	0	5	0	1	17
JAÉN	0	69	0	0	69	21	0	29	0	5	13	0	1	69
MÁLAGA	2	475	3	5	485	199	0	86	0	0	190	0	0	475
SEVILLA	2	115	0	0	117	45	3	31	0	8	28	0	0	115
ARAGÓN	2	55	0	0	57	0	0	32	0	3	19	0	1	55
HUESCA	2	39	0	0	41	0	0	23	0	0	15	0	1	39
TERUEL	0	16	0	0	16	0	0	9	0	3	4	0	0	16
ZARAGOZA	0	0	0	0	0	0	0	0	0	0	0	0	0	0
ASTURIAS	2	221	1	0	224	12	0	131	3	0	75	0	0	221
ILLES BALEARS	0	39	0	1	40	0	0	24	0	1	14	0	0	39
CANARIAS	0	54	0	5	59	1	5	37	1	0	10	0	0	54
LAS PALMAS	0	9	0	5	14	1	0	6	0	0	2	0	0	9
S.C. TENERIFE	0	45	0	0	45	0	5	31	1	0	8	0	0	45
CANTABRIA	0	69	0	3	72	0	0	37	0	0	32	0	0	69
CASTILLA Y LEÓN	4	562	2	7	575	37	0	315	1	2	193	3	11	562
ÁVILA	0	46	0	1	47	3	0	32	0	0	11	0	0	46
BURGOS	0	109	0	0	109	3	0	56	0	0	49	0	1	109
LEÓN	1	89	0	0	90	1	0	81	0	0	4	3	0	89
PALENCIA	1	35	1	0	37	7	0	9	0	0	19	0	0	35
SALAMANCA	2	122	0	3	127	0	0	63	0	2	47	0	10	122
SEGOVIA	0	32	0	0	32	3	0	15	1	0	13	0	0	32
SORIA	0	19	0	0	19	1	0	9	0	0	9	0	0	19
VALLADOLID	0	58	0	3	61	6	0	30	0	0	22	0	0	58
ZAMORA	0	52	1	0	53	13	0	20	0	0	19	0	0	52
CASTILLA-LA MANCHA	23	283	21	25	352	34	3	101	0	0	144	1	0	283
ALBACETE	18	67	20	5	110	29	3	7	0	0	28	0	0	67
CIUDAD REAL	0	43	1	0	44	0	0	23	0	0	20	0	0	43
CUENCA	0	57	0	13	70	0	0	28	0	0	29	0	0	57
GUADALAJARA	0	38	0	5	43	0	0	13	0	0	25	0	0	38
TOLEDO	5	78	0	2	85	5	0	30	0	0	42	1	0	78

(Continúa al dorso)

CC.AA. Y/O PROVINCIAS	REVISIONES EFECTUADAS				CAUSAS DE EXTINCIÓN DEL DERECHO									
	Modifica. Cuantía	Extinción Derecho	Suspensión SGIM		TOTAL	Recursos Propios	Recursos Familiares	Prestación Incompatible	Ingreso Centro	Pérdida Residencia	Fallecimiento	Grado y Baremo	Alta S.S.	TOTAL
			Act. Laboral	Otras										
CATALUNYA	0	0	0	0	0	0	0	0	0	0	0	0	0	0
BARCELONA	0	0	0	0	0	0	0	0	0	0	0	0	0	0
GIRONA	0	0	0	0	0	0	0	0	0	0	0	0	0	0
LLEIDA	0	0	0	0	0	0	0	0	0	0	0	0	0	0
TARRAGONA	0	0	0	0	0	0	0	0	0	0	0	0	0	0
COMUNIDAD VALENCIANA	6	298	0	5	309	33	1	142	0	1	120	1	0	298
ALICANTE	0	165	0	0	165	0	1	94	0	0	69	1	0	165
CASTELLÓN	1	40	0	5	46	0	0	26	0	0	14	0	0	40
VALENCIA	5	93	0	0	98	33	0	22	0	1	37	0	0	93
EXTREMADURA	8	254	0	0	262	3	0	137	1	0	113	0	0	254
BADAJOS	0	170	0	0	170	3	0	84	0	0	83	0	0	170
CÁCERES	8	84	0	0	92	0	0	53	1	0	30	0	0	84
GALICIA	3	110	0	0	113	0	0	74	0	1	35	0	0	110
A CORUÑA	0	0	0	0	0	0	0	0	0	0	0	0	0	0
LUGO	0	8	0	0	8	0	0	6	0	0	2	0	0	8
OURENSE	0	19	0	0	19	0	0	12	0	0	7	0	0	19
PONTEVEDRA	3	83	0	0	86	0	0	56	0	1	26	0	0	83
MADRID	0	282	9	0	291	4	0	114	4	0	158	0	2	282
MURCIA	37	655	1	58	751	10	1	340	0	0	304	0	0	655
NAVARRA	0	52	0	1	53	3	2	28	0	0	19	0	0	52
PAÍS VASCO	0	52	0	0	52	1	0	39	1	0	10	0	1	52
ÁLAVA	0	5	0	0	5	0	0	5	0	0	0	0	0	5
GUIPÚZCOA	0	0	0	0	0	0	0	0	0	0	0	0	0	0
VIZCAYA	0	47	0	0	47	1	0	34	1	0	10	0	1	47
LA RIOJA	1	32	0	0	33	6	0	15	1	0	10	0	0	32
CEUTA	0	45	3	4	52	8	7	19	0	1	9	0	1	45
MELILLA	1	66	0	15	82	12	3	25	0	1	24	0	1	66
TOTAL ESTADO	96	4.307	45	148	4.596	520	29	2.024	12	25	1.672	5	20	4.307

3

SITUACIÓN PRESTACIONES DE NATURALEZA NO CONTRIBUTIVA

SITUACIÓN DE LAS PRESTACIONES DE NATURALEZA NO CONTRIBUTIVA (PNNC)

	PNNC DE JUBILACIÓN / VEJEZ				PNNC DE INVALIDEZ / ENFERMEDAD					TOTAL PNNC				
	PAS	SGIM	PNC	TOTAL	PAS	SGIM	PNC	AEHC	TOTAL	PAS	SGIM	PNCs	AEHC	TOTAL
2001	16.772	48.118	276.216	341.106	39.457	23.304	207.620	15.804	246.728	56.229	71.422	483.836	15.804	627.291
2002	13.467	43.340	279.432	336.239	34.824	19.364	206.814	17.409	243.587	48.291	62.704	486.246	17.409	614.650
2003	10.690	38.674	282.063	331.427	30.613	16.318	207.273	18.960	242.551	41.303	54.992	489.336	18.960	604.591
2004	8.579	34.197	280.338	323.114	27.588	13.847	206.953	143.562	364.362	36.167	48.044	487.291	143.562	715.064
2005	6.578	30.564	278.556	315.698	23.965	11.713	204.686	145.391	361.790	30.543	42.277	483.242	145.391	701.453
2006	4.954	27.007	274.266	306.227	21.012	9.993	204.373	150.154	364.520	25.966	37.000	478.639	150.154	691.759
2007	4.041	23.680	267.702	295.423	18.743	8.333	201.751	154.429	364.513	22.784	32.013	469.453	154.429	678.679
2008														
Enero	3.986	23.563	268.580	296.129	18.628	8.153	202.273	155.026	384.080	22.614	31.716	470.853	155.026	680.209
Febrero	3.906	23.259	267.557	294.722	18.400	8.062	200.943	155.262	382.667	22.306	31.321	468.500	155.262	677.389
Marzo	3.827	22.968	267.023	293.818	18.171	7.938	200.733	155.280	382.122	21.998	30.906	467.756	155.280	675.940
Abril	3.719	22.722	266.559	293.000	17.885	7.766	200.401	156.174	382.226	21.604	30.488	466.960	156.174	675.226
Mayo	3.638	22.468	265.738	291.844	17.670	7.649	199.766	156.591	381.676	21.308	30.117	465.504	156.591	673.520
Junio	3.571	22.176	265.255	291.002	17.526	7.550	199.540	156.624	381.240	21.097	29.726	464.795	156.624	672.242
Julio	3.517	21.743	264.570	289.830	17.338	7.331	199.130	157.736	381.535	20.855	29.074	463.700	157.736	671.365
Agosto	3.470	21.743	264.422	289.635	17.160	7.331	198.635	158.155	381.281	20.630	29.074	463.057	158.155	670.916
Setiembre	3.436	21.575	264.150	289.161	17.034	7.262	198.245	158.098	380.639	20.470	28.837	462.395	158.098	669.800
Octubre	3.387	21.224	263.501	288.112	16.835	7.123	197.610	159.096	380.664	20.222	28.347	461.111	159.096	668.776
Noviembre														
Diciembre														

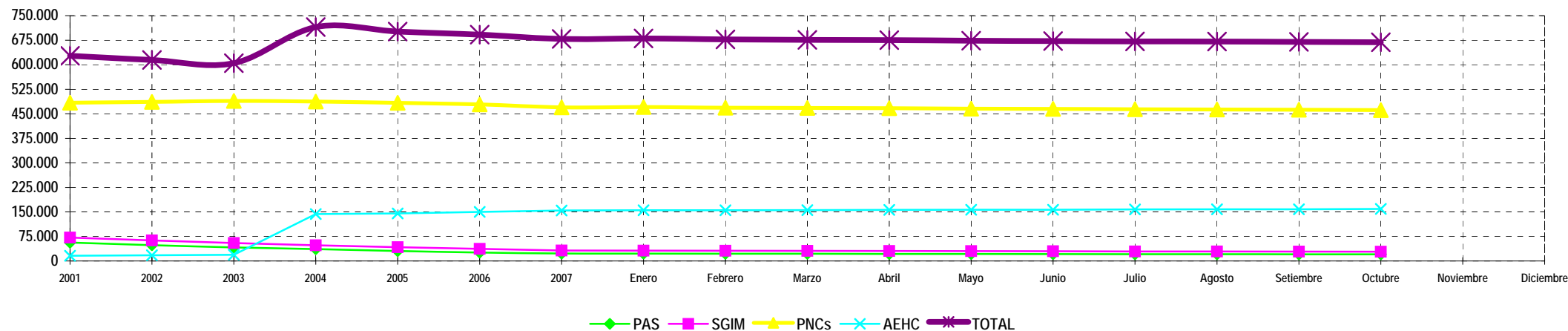

NOTA: Conforme se disponga de la totalidad de los datos mensuales, se procederá a la actualización del respectivo mes.