

AÑO 2012

PENSIONES NO CONTRIBUTIVAS DE LA SEGURIDAD SOCIAL PRESTACIONES SOCIALES Y ECONÓMICAS DE LA LISMI

INFORME DEL SEGUIMIENTO Y EVOLUCIÓN DE LA GESTIÓN

Informe disponible en www.imerso.es

MES DE NOVIEMBRE

Í N D I C E

Página

1. PENSIONES NO CONTRIBUTIVAS DE LA SEGURIDAD SOCIAL (PNCs)

INFORME:

1.1	Introducción.....	1
1.2	Situación y evolución de las pensiones e importes de las nóminas	1
1.3	Situación y evolución de la gestión en trámite inicial.....	3
1.4	Seguimiento y control de pensionistas: Revisiones de Oficio y a Instancia de parte.....	9

ANEXOS:

1.a	Situación y evolución de las pensiones e importes de las nóminas	1
1.b	PNC de jubilación: Datos de la gestión mensual y anual	9
1.c	PNC de invalidez: Datos de la gestión mensual y anual	18
1.d	PNCs de la Seguridad Social: Datos de la gestión mensual y anual.....	27
1.e	PNC de jubilación e invalidez: Coeficientes de la gestión mensual.....	36
1.f	Reclamaciones previas a la vía jurisdiccional social: Datos de la gestión mensual y anual.....	39
1.g	Revisiones de Oficio y a Instancia de parte: Datos de la gestión mensual y anual	43

2. PRESTACIONES SOCIALES Y ECONÓMICAS DE LA LISMI

Página

INFORME:

2.1	Introducción.....	1
2.2	Situación y evolución de los beneficiarios, número de prestaciones e importes de las nóminas	1
2.3	Situación y evolución de la gestión en trámite inicial.....	3
2.4	Seguimiento de la gestión derivada de las revisiones de oficio y a instancia de parte.....	3

ANEXOS:

2.a	Evolución y situación de los beneficiarios/prestaciones e importes de las nóminas.....	55
2.b	Prestaciones de la LISMI: Datos de la gestión mensual y anual	58
2.c	Revisiones de Oficio y a Instancia de parte: Datos de la gestión mensual y anual	62

3. SITUACIÓN PRESTACIONES DE NATURALEZA NO CONTRIBUTIVA (PNNC)

ANEXOS:

3.a	Situación de las Prestaciones de Naturaleza no Contributiva	82
-----	---	----

++

1

PENSIONES NO CONTRIBUTIVAS DE LA SEGURIDAD SOCIAL

INFORME DEL SEGUIMIENTO Y EVOLUCIÓN DE LA GESTIÓN DE PNC

1.1 INTRODUCCIÓN

Los datos sobre la gestión y el pago de la nómina de las Pensiones no Contributivas de la Seguridad Social de jubilación e invalidez (PNC) parten de la información facilitada por los distintos órganos gestores de las Comunidades Autónomas y Direcciones Territoriales del Imsero y se articula, dentro de cada uno de los aspectos objeto de seguimiento y evaluación, como se detalla a continuación:

- Datos de gestión y de la nómina mensual.
- Datos de gestión y de la nómina del año 2012, comprendiendo la realizada hasta el mes de referencia.
- Datos sobre la nómina de pago y número de beneficiarios desde el año 2005.

La información presentada hace referencia a los siguientes aspectos:

- Nóminas: situación y evolución de los pensionistas e importes de las mismas.
- Gestión en trámite inicial: recoge la situación y evolución de la gestión para cada tipo de pensión, en función de distintos parámetros tales como el movimiento de solicitudes, resoluciones, causas de denegación o coeficientes de gestión entre otros.
- Seguimiento y control de pensionistas, con especial incidencia en las revisiones de oficio y a instancia de parte efectuadas por los órganos gestores competentes.

Conforme a las distintas modalidades de gestión resultantes de lo establecido en la Disposición Adicional decimoctava del Real Decreto Legislativo 1/1994, de 20 de junio, por el que se aprueba el Texto Refundido de la Ley General de la Seguridad Social, la gestión de estas pensiones es llevada a cabo por las Direcciones Territoriales del Imsero en las Ciudades Autónomas de Ceuta y Melilla, y por los órganos correspondientes de cada una de las Comunidades Autónomas que conforman el Estado español.

1.2 EVOLUCIÓN Y SITUACIÓN DE LAS PENSIONES E IMPORTES DE LAS NÓMINAS

Conforme a la información facilitada por la Gerencia de Informática de la Seguridad Social y por los órganos gestores competentes en las Comunidades Autónomas de Navarra y el País Vasco, el número total de pensiones no contributivas en la nómina de noviembre de 2012 en todo el Estado español ha alcanzado la cifra de 445.331, un 0,01% más que en el mes anterior.

En el cuadro y gráficos siguientes se recogen los datos básicos de la nómina de noviembre de 2012:

NÓMINA DE NOVIEMBRE	PNC DE JUBILACIÓN		PNC DE INVALIDEZ		TOTAL PNCs	
NÚMERO DE PENSIONES	250.648	56,28%	194.683	43,72%	445.331	100,00%
IMPORTE	170.141.540,18	53,80%	146.126.329,82	46,20%	316.267.870,00	100,00%

Evolución importe nóminas mensuales

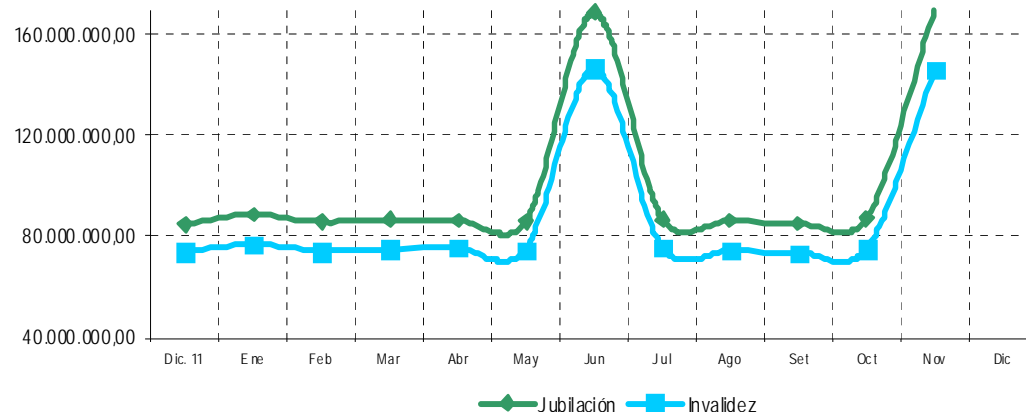

Evolución número pensionistas

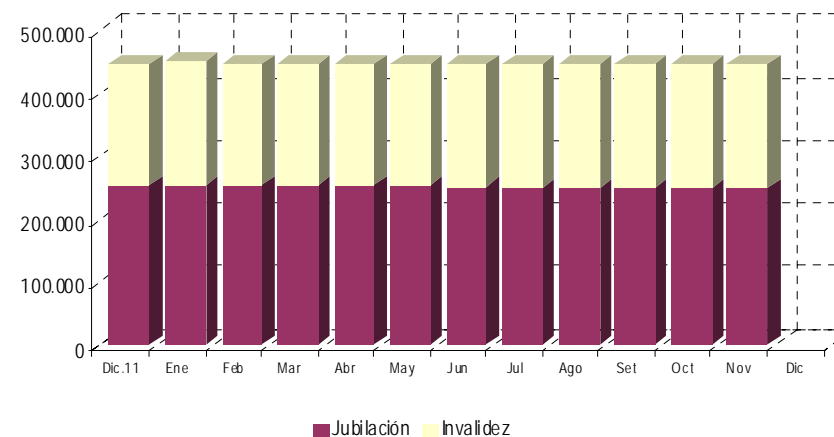

El Real Decreto-ley 20/2011, de 30 de diciembre, de medidas urgentes en materia presupuestaria, tributaria y financiera para la corrección del déficit público, fija la cuantía anual para el año 2012 de las pensiones no contributivas, quedando establecido su importe mensual en 357,70 euros, lo que ha supuesto un porcentaje de revalorización del 2,9%, en el que se incluye la desviación del 1,9% sobre el IPC previsto durante el periodo noviembre 2010-noviembre 2011.

El importe bruto de la nómina de noviembre de 2012, que incluye el abono de la paga extraordinaria, asciende a 316.267.870,00 euros. El importe medio mensual abonado a cada pensionista ha quedado establecido para la PNC de invalidez en 750,59 euros y para la de jubilación en 678,81 euros, superior el de la PNC de invalidez al de la jubilación, entre otras razones, porque además de que, al menos, 33.684 de sus beneficiarios perciben el complemento del 50% por necesidad de otra persona, el montante a percibir en nómina por atrasos es mayor al ser más compleja la gestión y, por ende, el plazo de resolución.

1.3 DISTRIBUCIÓN DE LAS PENSIONES SEGÚN SEXO

Conforme a la información contenida en el Fichero Técnico de PNCs constituido en la Dirección General del Imsero, el perfil del pensionista de PNC de jubilación es predominantemente el de mujer española, casada, con una edad comprendida entre los 70 y los 79 años y conviviendo en una unidad familiar formada por dos/tres miembros. En cuanto al pensionista tipo de PNC de invalidez es posible reseñar que es un nacional español, que convive en una unidad económica integrada por dos y tres personas y que acredita un grado de discapacidad valorado entre el 65 y el 74%, si bien atendiendo a su edad y sexo es posible distinguir entre el pensionista tipo varón, soltero, menor de 40 años y la mujer casada, con edad superior a 40 años, que presentan preferentemente discapacidades de tipo psíquico, seguidas muy de cerca por las de tipología física.

DISTRIBUCIÓN POR SEXOS DEL BENEFICIARIO DE PENSIÓN NO CONTRIBUTIVA																
ÁMBITO GEOGRÁFICO	PNC DE JUBILACIÓN				PNC DE INVALIDEZ				PNC DE JUB.DERIV. INVALIDEZ				TOTAL PNC			
	VARONES	%	MUJERES	%	VARONES	%	MUJERES	%	VARONES	%	MUJERES	%	VARONES	%	MUJERES	%
ANDALUCÍA	7.002	16,13%	36.403	83,87%	20.669	46,56%	23.725	53,44%	2.691	20,57%	10.394	79,43%	30.362	30,10%	70.522	69,90%
ARAGÓN	671	16,24%	3.460	83,76%	1.349	47,63%	1.483	52,37%	237	32,07%	502	67,93%	2.257	29,30%	5.445	70,70%
ASTURIAS	776	21,75%	2.791	78,25%	2.086	45,00%	2.550	55,00%	334	25,95%	953	74,05%	3.196	33,68%	6.294	66,32%
ILLES BALEARS	903	27,17%	2.420	72,83%	1.465	45,16%	1.779	54,84%	251	27,55%	660	72,45%	2.619	35,02%	4.859	64,98%
CANARIAS	3.830	25,53%	11.171	74,47%	7.655	39,77%	11.593	60,23%	1.372	16,62%	6.885	83,38%	12.857	30,25%	29.649	69,75%
CANTABRIA	474	18,67%	2.065	81,33%	1.464	45,59%	1.747	54,41%	138	22,92%	464	77,08%	2.076	32,68%	4.276	67,32%
CASTILLA Y LEÓN	1.624	16,22%	8.391	83,78%	4.546	46,69%	5.190	53,31%	841	32,79%	1.724	67,21%	7.011	31,42%	15.305	68,58%
CASTILLA LA MANCHA	1.187	13,61%	7.532	86,39%	3.991	43,58%	5.166	56,42%	547	24,29%	1.705	75,71%	5.725	28,44%	14.403	71,56%
CATALUNYA	5.435	21,84%	19.448	78,16%	11.731	47,28%	13.079	52,72%	1.589	25,68%	4.599	74,32%	18.755	33,56%	37.126	66,44%
C. VALENCIANA	3.632	17,29%	17.371	82,71%	8.456	43,22%	11.111	56,78%	1.054	19,13%	4.456	80,87%	13.142	28,52%	32.938	71,48%
EXTREMADURA	808	11,46%	6.245	88,54%	2.530	43,63%	3.269	56,37%	338	22,58%	1.159	77,42%	3.676	25,62%	10.673	74,38%
GALICIA	4.277	20,44%	16.646	79,56%	7.894	47,35%	8.779	52,65%	1.753	25,47%	5.129	74,53%	13.924	31,31%	30.554	68,69%
MADRID	3.925	22,59%	13.450	77,41%	6.646	48,77%	6.981	51,23%	833	27,79%	2.165	72,21%	11.404	33,54%	22.596	66,46%
MURCIA	568	13,69%	3.580	86,31%	3.174	43,96%	4.046	56,04%	455	18,54%	1.999	81,46%	4.197	30,36%	9.625	69,64%
NAVARRA	305	18,62%	1.333	81,38%	377	48,83%	395	51,17%	73	32,74%	150	67,26%	755	28,67%	1.878	71,33%
PAÍS VASCO	686	22,27%	2.395	77,73%	2.025	52,69%	1.818	47,31%	161	33,47%	320	66,53%	2.872	38,78%	4.533	61,22%
LA RIOJA	153	20,21%	604	79,79%	369	50,27%	365	49,73%	71	31,28%	156	68,72%	593	34,52%	1.125	65,48%
CEUTA	199	32,25%	418	67,75%	368	43,91%	470	56,09%	56	19,93%	225	80,07%	623	35,89%	1.113	64,11%
MELILLA	233	37,16%	394	62,84%	429	35,43%	782	64,57%	136	19,40%	565	80,60%	798	31,43%	1.741	68,57%
TOTAL	36.688	19,03%	156.117	80,97%	87.224	45,54%	104.328	54,46%	12.930	22,63%	44.210	77,37%	136.842	31,00%	304.655	69,00%

1.4 SITUACIÓN Y EVOLUCIÓN DE LA GESTIÓN EN TRÁMITE INICIAL

DATOS BÁSICOS DE LA GESTIÓN ESTATAL DE LAS PNCs												
Año 2012	PNC DE JUBILACIÓN				PNC DE INVALIDEZ				TOTAL PNCs			
	Solicitadas	Resueltas	Aprobadas	Pendte. Real	Solicitadas	Resueltas	Aprobadas	Pendte. Real	Solicitadas	Resueltas	Aprobadas	Pendte. Real
Media 2011	2.255	2.275	1.479	6.859	2.363	2.430	1.294	12.795	4.618	4.705	2.773	19.654
Enero	1.908	1.770	1.077	6.997	2.063	1.851	935	13.007	3.971	3.621	2.012	20.004
Febrero	2.300	2.399	1.489	6.898	2.322	2.474	1.344	12.855	4.622	4.873	2.833	19.753
Marzo	2.517	2.502	1.739	6.913	2.803	3.027	1.678	12.631	5.320	5.529	3.417	19.544
Abril	2.042	2.077	1.379	6.878	2.333	2.515	1.406	12.449	4.375	4.592	2.785	19.327
Mayo	2.434	2.513	1.666	6.799	2.614	2.689	1.552	12.374	5.048	5.202	3.218	19.173
Junio	2.338	2.493	1.708	6.644	2.275	2.384	1.455	12.265	4.613	4.877	3.163	18.909
Julio	2.128	1.962	1.382	6.810	2.197	1.956	1.117	12.506	4.325	3.918	2.499	19.316
Agosto	1.889	1.380	896	7.319	1.892	1.205	722	13.193	3.781	2.585	1.618	20.512
Septiembre	1.851	2.080	1.506	7.090	2.043	2.066	1.229	13.170	3.894	4.146	2.735	20.260
Octubre	2.390	2.040	1.383	7.440	2.360	2.429	1.236	13.101	4.750	4.469	2.619	20.541
Noviembre	2.274	2.468	1.635	7.246	2.005	2.506	1.376	12.600	4.279	4.974	3.011	19.846
Diciembre												
Total Año	24.071	23.684	15.860	7.246	24.907	25.102	14.050	12.600	48.978	48.786	29.910	19.846
Media 2012	2.188	2.153	1.442		2.264	2.282	1.277		4.453	4.435	2.719	

El seguimiento de la gestión de las PNCs contempla aquellos aspectos que se corresponden con la situación en trámite inicial de las solicitudes de pensiones no contributivas de jubilación e invalidez. El análisis parte de los datos básicos facilitados por los distintos órganos gestores correspondientes al mes de noviembre, relativos a la entrada de solicitudes, resoluciones y reconocimientos del derecho a pensión y número de pendientes, cuyas cifras, a nivel del Estado, se ofrecen en el cuadro anterior. La información que contiene se ha estructurado en secuencia mensual con el fin de poder seguir la evolución de estos trámites de la gestión a lo largo del año 2012, permitiendo así su contraste con las cifras medias anuales de cada uno de los aspectos que se estudian.

Analizando de un modo específico cada uno de los aspectos de la gestión, para el mes de noviembre, se obtienen los siguientes resultados:

- Se han presentado un total de 4.279 solicitudes, de las que el 53,14% corresponden a PNC de jubilación. El análisis comparativo respecto al número de solicitudes presentadas en el mismo mes del año anterior nos muestra una disminución global del 6,78%, con datos de signo contrario según tipo de pensión, ligero aumento en jubilación del 1,88% y bajada en invalidez, del 14,97%. Si la comparación se efectúa con el promedio de solicitudes presentadas en el año en curso se produce, igualmente, un descenso global del 3,89%, que en jubilación se traduce en una subida del 3,93%, mientras que en invalidez se da un descenso del 11,44%.

SOLICITUDES PRESENTADAS						
TIPO PNC	NOVIEMBRE 2012		MENSUAL 2012		PROMEDIO 2012	
			NÚMERO	NOVIEMBRE 12 /NOVIEMBRE 11	NÚMERO	NOVIEMBRE 12 /MEDIA AÑO 12
JUBILACIÓN	2.274	53,14%	2.232	1,88%	2.188	3,93%
INVALIDEZ	2.005	46,86%	2.358	-14,97%	2.264	-11,44%
TOTAL	4.279	100,00%	4.590	-6,78%	4.452	-3,89%

- Del total de 4.974 solicitudes resueltas, el 50,38% lo han sido de PNC de invalidez. La comparación con el número de solicitudes resueltas en el mismo mes del año anterior pone de manifiesto un descenso global del 15,39%, que todavía es más acusado en la PNC de invalidez, con un 17,51%. Si la comparación se realiza con el número medio mensual de resoluciones emitidas en el año 2012 se registra, en contraposición con lo anterior, un aumento del 12,15%, más acusado en la pensión de jubilación, en la que el aumento es del 14,63%.

SOLICITUDES RESUELTAS						
TIPO PNC	NOVIEMBRE 2012		MENSUAL 2012		PROMEDIO 2012	
			NÚMERO	NOVIEMBRE 12 /NOVIEMBRE 11	NÚMERO	NOVIEMBRE 12 / MEDIA AÑO 12
JUBILACIÓN	2.468	49,62%	2.841	-13,13%	2.153	14,63%
INVALIDEZ	2.506	50,38%	3.038	-17,51%	2.282	9,82%
TOTAL	4.974	100,00%	5.879	-15,39%	4.435	12,15%

- De las 3.011 solicitudes aprobadas en el mes, el 54,30% ha correspondido a la PNC de jubilación. Si se compara con el número de solicitudes aprobadas en el mismo mes del ejercicio 2011, se constata un descenso del 8,65%, con cifras muy parecidas en jubilación y en invalidez. Por el contrario, se registra un incremento del 10,74% si la comparación se realiza con el promedio de solicitudes aprobadas en este año, más acusado en jubilación, con el 13,38%.

SOLICITUDES APROBADAS						
TIPO PNC	NOVIEMBRE 2012		MENSUAL 2012		PROMEDIO 2012	
			NÚMERO	NOVIEMBRE 12 /NOVIEMBRE 11	NÚMERO	NOVIEMBRE 12 / MEDIA AÑO 12
JUBILACIÓN	1.635	54,30%	1.778	-8,04%	1.442	13,38%
INVALIDEZ	1.376	45,70%	1.518	-9,35%	1.277	7,75%
TOTAL	3.011	100,00%	3.296	-8,65%	2.719	10,74%

- El número de solicitudes pendientes de resolución, al finalizar el mes de noviembre, ha experimentado, en su conjunto, un descenso global del 3,38% respecto a las pendientes en gestión del mes anterior, con cifras similares por tipos de pensión.

SOLICITUDES PENDIENTES						
TIPO PNC	NOVIEMBRE 2012		OCTUBRE 2012		D I F E R E N C I A S	
					ABSOLUTA	PORCENTUAL
JUBILACIÓN	7.246	36,51%	7.440	36,22%	-194	-2,61%
INVALIDEZ	12.600	63,49%	13.101	63,78%	-501	-3,82%
T O T A L	19.846	100,00%	20.541	100,00%	-695	-3,38%

- Los aspectos de la gestión analizados en los puntos anteriores tienen su reflejo en los indicadores de seguimiento incluidos en el siguiente cuadro:

COEFICIENTES DE COBERTURA, RECONOCIMIENTO Y GESTIÓN						
Año 2012	PNC DE JUBILACIÓN			PNC DE INVALIDEZ		
	Cobertura	Reconocimiento	Gestión (días)	Cobertura	Reconocimiento	Gestión (días)
Enero	92,77%	60,85%	110	89,72%	50,51%	191
Febrero	104,30%	62,07%	98	106,55%	54,32%	176
Marzo	99,40%	69,50%	93	107,99%	55,43%	158
Abril	101,71%	69,50%	94	107,80%	55,90%	157
Mayo	103,25%	66,30%	91	102,87%	57,72%	153
Junio	106,63%	68,51%	88	104,79%	61,03%	153
Juho	92,20%	70,44%	91	89,03%	57,11%	158
Agosto	73,05%	64,93%	100	63,69%	59,92%	171
Septiembre	112,37%	72,40%	99	101,13%	59,49%	173
Octubre	85,36%	67,79%	102	102,92%	50,89%	170
Noviembre	108,53%	66,25%	99	124,99%	54,91%	167
Diciembre						

En esta línea cabe significar que durante el mes de noviembre las resoluciones efectuadas en PNC de jubilación han cubierto el 108,53% del volumen de entrada de solicitudes del mes, coeficiente que en invalidez ofrece una cifra aún más alta, del 124,99%. Atendiendo al número de solicitudes pendientes de resolución al finalizar el mes de noviembre, cabe estimar que el tiempo medio de tramitación sería de 99 días en la PNC de jubilación y de 167 días en invalidez, lo que supone, en relación a los tiempos medios de tramitación de una solicitud en el mes anterior, unas cifras ligeramente más bajas, que se concretan en tres días menos tanto para la jubilación como para la invalidez.

Por último, cabe resaltar, como es habitual desde el inicio de la gestión, la mayor proporción de reconocimientos del derecho en la PNC de jubilación frente a la de invalidez, dentro del conjunto de las solicitudes resueltas en cada tipo, y que se traduce en algo más de once puntos porcentuales. Ello es debido a la mayor selectividad de los requisitos necesarios para el acceso al derecho a la pensión de invalidez.

- **Causas de denegación:** Las causas de denegación mensual en trámite inicial por tipos de pensión, en su distribución porcentual, han sido las siguientes:

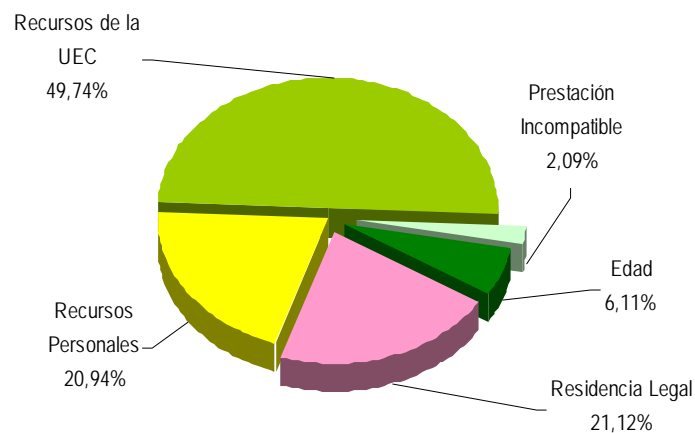

Causas de Denegación PNC jubilación

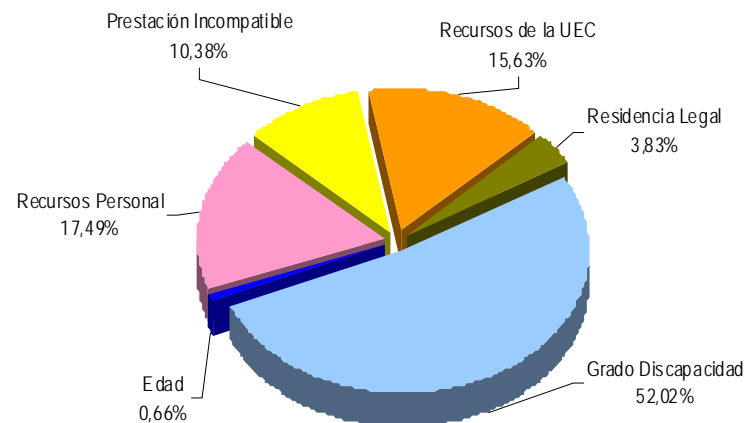

Causas de Denegación PNC invalidez

- ✓ En la PNC de jubilación se han denegado 573 solicitudes, de las que 285 lo han sido por superar el límite de recursos económicos establecido para la UEC.
- ✓ Para la PNC de invalidez, la causa de denegación más frecuente ha sido la de no acreditar el grado de discapacidad en 476 solicitudes, sobre el total de 917.
- **Reclamaciones:** Con la información facilitada por los distintos órganos gestores, excepto los de la provincia de Guipúzcoa, se han presentado 448 reclamaciones, de las que el 51,34% corresponden a PNC de invalidez. El número de reclamaciones resueltas se ha situado en 511, de las que el 58,32% han sido desestimadas. El número de reclamaciones pendientes, al finalizar el mes de noviembre, se sitúa en 1.587, un 3,82% menos que las existentes al comienzo del mes.

1.4 SEGUIMIENTO Y CONTROL DE PENSIONISTAS: REVISIONES DE OFICIO Y A INSTANCIA DE PARTE

La revisión de oficio se inicia por el órgano gestor cuando, como resultado de las medidas de control disponibles o implantadas, conoce cualquier dato o información que pueda producir o haya producido variación sobrevenida en los requisitos, y ello pueda dar lugar a la modificación de la cuantía, a la suspensión o a la extinción del derecho a la pensión, procediendo, en su caso, el abono de atrasos o la reclamación de las cantidades indebidamente percibidas.

Por otro lado, las revisiones a instancia de parte se inician cuando el interesado, en cumplimiento de sus obligaciones, comunica al órgano gestor cualquier variación sobrevenida en su situación que pudiera tener incidencia en el derecho o en la cuantía reconocida de la pensión, siendo sus efectos resultantes idénticos a los ya mencionados para las revisiones de oficio.

El análisis parte de los datos básicos correspondientes al mes de noviembre, relativos al volumen global de revisiones a efectuar en el mes, las efectuadas, y el detalle de las situaciones finales derivadas de dicho proceso, cuyas cifras se ofrecen en el cuadro siguiente:

DATOS DE LA GESTIÓN ESTATAL DE LAS REVISIONES DE OFICIO Y A INSTANCIA DE PARTE PNCs																		
Año 2012	PNC DE JUBILACIÓN						PNC DE INVALIDEZ						Total PNCs					
	Entrada	Revisiones Efectuadas					Entrada	Revisiones Efectuadas					Entrada	Revisiones Efectuadas				
		Sin Mod.	Con Mod.	Suspensión	Ext. Dho.	Total		Sin Mod.	Con Mod.	Suspensión	Ext. Dho.	Total		Sin Mod.	Con Mod.	Suspensión	Ext. Dho.	Total
Enero	2.131	175	401	108	1.357	2.041	2.917	496	1.046	321	1.000	2.863	5.048	671	1.447	429	2.357	4.904
Febrero	2.770	253	621	152	1.756	2.782	3.859	763	1.500	446	1.272	3.981	6.629	1.016	2.121	598	3.028	6.763
Marzo	2.919	502	757	83	1.813	3.155	3.929	746	1.372	351	1.464	3.933	6.848	1.248	2.129	434	3.277	7.088
Abril	2.734	308	661	93	1.648	2.710	3.774	849	1.260	328	1.243	3.680	6.508	1.157	1.921	421	2.891	6.390
Mayo	2.682	387	673	245	1.551	2.856	3.883	813	1.448	480	1.334	4.075	6.565	1.200	2.121	725	2.885	6.931
Junio	2.452	312	556	209	1.350	2.427	3.527	705	1.177	372	1.191	3.445	5.979	1.017	1.733	581	2.541	5.872
Julio	2.312	360	505	70	1.223	2.158	3.015	839	932	293	1.059	3.123	5.327	1.199	1.437	363	2.282	5.281
Agosto	1.862	239	412	61	1.020	1.732	2.644	484	734	221	793	2.232	4.506	723	1.146	282	1.813	3.964
Septiembre	2.223	354	546	122	1.216	2.238	3.018	770	1.088	409	1.065	3.332	5.241	1.124	1.634	531	2.281	5.570
Octubre	2.702	341	647	126	1.434	2.548	3.934	841	1.219	326	1.114	3.500	6.636	1.182	1.866	452	2.548	6.048
Noviembre	2.450	389	611	116	1.292	2.408	3.960	1.011	1.278	273	1.120	3.682	6.410	1.400	1.889	389	2.412	6.090
Diciembre																		
Total Año	27.237	3.620	6.390	1.385	15.660	27.055	38.460	8.317	13.054	3.820	12.655	37.846	65.697	11.937	19.444	5.205	28.315	64.901
Media mensual	2.476	329	581	126	1.424	2.460	3.496	756	1.187	347	1.150	3.441	5.972	1.085	1.768	473	2.574	5.900

Analizando de modo específico cada uno de los aspectos señalados, para el mes de noviembre se obtienen los siguientes resultados:

- ✓ Se han iniciado en el mes 6.410 revisiones, de las que el 61,78% lo son de PNC de invalidez y se ha emitido resolución sobre un total de 6.090 revisiones, de las que el 60,46% corresponden a PNC de invalidez.
- ✓ El 22,99% de las revisiones efectuadas no ha supuesto variación alguna en el derecho y en la cuantía de la pensión no contributiva.
- ✓ En el 31,02% de las revisiones efectuadas se ha modificado la cuantía de la pensión, de las que el 67,65% corresponden a pensionistas de invalidez y en las que se han incluido 93 recuperaciones del derecho por el cese en la actividad laboral, así como 142 declaraciones de compatibilidad en el percibo de la pensión de invalidez con los ingresos derivados de esa actividad, conforme al artículo 147.2 de la Ley General de la Seguridad Social, introducido por la Ley 8/2005.
- ✓ El número total de suspensiones efectuadas se cifra en 389, el 6,39% del total de procedimientos de revisión sobre los que se ha dictado resolución. Del total de suspensiones, 87 vienen motivadas en que el pensionista de invalidez ha iniciado una actividad laboral, sin que proceda declarar la compatibilidad en el percibo de la pensión con los ingresos derivados de dicha actividad.

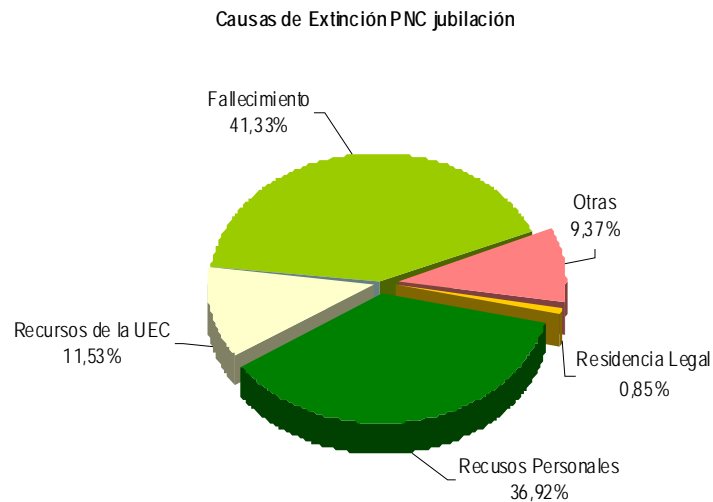

- ✓ Se ha extinguido el derecho a 2.412 pensionistas, de los que el 53,57% disfrutaban de PNC de jubilación. Los gráficos anteriores reflejan los distintos motivos de extinción en ambas prestaciones. Las causas económicas en su conjunto –ingresos personales más los de la U.E.C.- se configuran globalmente como el primer motivo de extinción: en invalidez alcanzan el 38,48%, y en jubilación el 48,45%, posición que se basa fundamentalmente en las extinciones motivadas en que el pensionista dispone de recursos personales suficientes. La segunda causa de extinción del derecho en el total de PNC ha sido la del fallecimiento del pensionista, que en jubilación supone el 41,33% del total de causas de extinción.

★★★★★★

ANEXOS PNC

1a NÚMERO DE PENSIONES E IMPORTES DE LAS NÓMINAS

PENSIONES NO CONTRIBUTIVAS (PNCs) EVOLUCIÓN DE LAS NÓMINAS				TOTAL ESTADO CON NAVARRA Y EL PAÍS VASCO		
AÑO/MENSUALIDAD	IMPORTES BRUTOS			NÚMERO DE PENSIONES POR TIPO		
	JUBILACIÓN	INVALIDEZ	TOTAL	JUBILACIÓN	INVALIDEZ	TOTAL
AÑO 2005	1.056.521.365,48	889.294.393,94	1.945.815.759,42	278.556	204.686	483.242
AÑO 2006	1.082.941.167,54	918.806.462,89	2.001.747.630,43	274.266	204.373	478.639
AÑO 2007	1.120.586.681,01	956.197.098,26	2.076.783.779,27	267.702	201.751	469.453
AÑO 2008	1.147.960.868,04	977.108.236,72	2.125.069.104,76	262.960	197.884	460.844
AÑO 2009	1.154.017.053,22	989.070.138,79	2.143.087.192,01	258.873	196.782	455.655
AÑO 2010	1.169.985.060,79	1.008.786.982,67	2.178.772.043,46	254.989	195.962	450.951
AÑO 2011 (1)**	1.198.528.621,70	1.032.928.211,15	2.231.456.832,85	253.259	194.704	447.963
AÑO 2012						
ENERO (2)	88.859.833,86	77.263.169,72	166.123.003,58	253.877	195.664	449.541
FEBRERO	85.806.215,91	74.287.237,81	160.093.453,72	253.231	194.601	447.832
MARZO	86.783.182,24	75.129.053,57	161.912.235,81	253.207	194.888	448.095
ABRIL	86.640.670,33	75.495.028,02	162.135.698,35	252.235	195.066	447.301
MAYO	85.840.800,06	74.833.812,48	160.674.612,54	251.694	195.058	446.752
JUNIO*	168.751.689,23	146.666.788,25	315.418.477,48	251.310	195.094	446.404
JULIO	86.801.294,94	75.670.424,99	162.471.719,93	250.450	194.826	445.276
AGOSTO	86.163.630,48	74.690.921,94	160.854.552,42	250.484	194.677	445.161
SETIEMBRE	85.312.394,22	73.768.530,16	159.080.924,38	250.408	194.449	444.857
OCTUBRE	86.805.304,97	75.261.300,51	162.066.605,48	250.663	194.606	445.269
NOVIEMBRE*	170.141.540,18	146.126.329,82	316.267.870,00	250.648	194.683	445.331
DICIEMBRE						
TOTAL AÑO 2012 (3)	1.119.005.906,42	970.316.097,27	2.089.322.003,69			

* Junto a la mensualidad se abona una paga extra

(1) En importes se incluye lo abonado por el quinto pago del complemento por alquiler del año 2010 y por el primero al cuarto pago del complemento por alquiler del año 2011.

También están incluidos los importes abonados en concepto de paga única por desviación del IPC previsto para el periodo noviembre 2010 - noviembre 2011, excepto Cataluña, País Vasco y Navarra.

(2) En importes se incluye lo abonado en concepto de paga única por desviación del IPC previsto para el periodo noviembre 2010 - noviembre 2011 en Cataluña, País Vasco y Navarra.

(3) En importes se incluye lo abonado por el quinto pago del complemento por alquiler del año 2011.

**Se han modificado importes al haberse subsanado anomalías.

PENSIONES NO CONTRIBUTIVAS DE LA SEGURIDAD SOCIAL

PENSIONES E IMPORTE DE LA NÓMINA AÑO 2012

NOVIEMBRE

CC.AA. Y/O PROVINCIAS	PNC DE JUBILACIÓN			PNC DE INVALIDEZ			TOTAL JUBILACIÓN E INVALIDEZ		
	NÚMERO DE PENSIONES	IMPORTE BRUTO	PROMEDIO MENSUAL	NÚMERO DE PENSIONES	IMPORTE BRUTO	PROMEDIO MENSUAL	NÚMERO DE PENSIONES	IMPORTE BRUTO	PROMEDIO MENSUAL
ANDALUCÍA	56.505	38.650.473,08	684,02	44.952	34.326.134,71	763,62	101.457	72.976.607,79	719,29
ALMERÍA	3.679	2.483.478,16	675,04	3.038	2.327.079,47	765,99	6.717	4.810.557,63	716,18
CÁDIZ	9.579	6.586.879,13	687,64	9.053	6.775.932,19	748,47	18.632	13.362.811,32	717,20
CÓRDOBA	5.267	3.605.046,46	684,46	4.015	3.094.699,77	770,78	9.282	6.699.746,23	721,80
GRANADA	4.483	3.041.446,56	678,44	4.429	3.461.342,85	781,52	8.912	6.502.789,41	729,67
HUELVA	3.320	2.243.305,93	675,69	3.415	2.506.504,39	733,97	6.735	4.749.810,32	705,24
JAÉN	3.841	2.602.528,65	677,57	2.793	2.114.232,93	756,98	6.634	4.716.761,58	711,00
MÁLAGA	13.087	9.078.861,66	693,73	8.867	6.696.601,62	755,23	21.954	15.775.463,28	718,57
SEVILLA	13.249	9.008.926,53	679,97	9.342	7.349.741,49	786,74	22.591	16.358.668,02	724,12
ARAGÓN	4.878	3.365.036,83	689,84	2.843	2.147.707,50	755,44	7.721	5.512.744,33	713,99
HUESCA	1.176	816.005,89	693,88	621	463.414,37	746,24	1.797	1.279.420,26	711,98
TERUEL	554	385.971,64	696,70	232	180.948,41	779,95	786	566.920,05	721,27
ZARAGOZA	3.148	2.163.059,30	687,12	1.990	1.503.344,72	755,45	5.138	3.666.404,02	713,59
ASTURIAS	4.861	3.285.985,15	675,99	4.646	3.472.965,22	747,52	9.507	6.758.950,37	710,94
ILLES BALEARS	4.248	2.863.930,17	674,18	3.269	2.471.368,49	756,00	7.517	5.335.298,66	709,76
CANARIAS	23.220	15.692.763,77	675,83	19.298	14.286.763,89	740,32	42.518	29.979.527,66	705,10
LAS PALMAS	8.983	6.158.370,71	685,56	6.747	5.045.324,45	747,79	15.730	11.203.695,16	712,25
S.C. TENERIFE	14.237	9.534.393,06	669,69	12.551	9.241.439,44	736,31	26.788	18.775.832,50	700,90
CANTABRIA	3.138	2.053.951,76	654,54	3.214	2.413.542,17	750,95	6.352	4.467.493,93	703,32
CASTILLA Y LEÓN	12.605	8.780.170,84	696,56	9.760	7.460.139,28	764,36	22.365	16.240.310,12	726,15
ÁVILA	1.149	806.933,23	702,29	804	605.064,23	752,57	1.953	1.411.997,46	722,99
BURGOS	1.267	915.285,51	722,40	1.256	978.047,65	778,70	2.523	1.893.333,16	750,43
LEÓN	2.296	1.560.378,10	679,61	2.309	1.763.858,54	763,91	4.605	3.324.236,64	721,88
PALENCIA	968	677.836,25	700,24	762	574.696,56	754,19	1.730	1.252.532,81	724,01
SALAMANCA	2.605	1.799.248,37	690,69	1.414	1.083.493,44	766,26	4.019	2.882.741,81	717,28
SEGOVIA	457	323.446,56	707,76	463	351.050,10	758,21	920	674.496,66	733,15
SORIA	333	236.046,54	708,85	156	128.819,51	825,77	489	364.866,05	746,15
VALLADOLID	2.293	1.592.248,90	694,40	1.664	1.268.194,71	762,14	3.957	2.860.443,61	722,88
ZAMORA	1.237	868.747,38	702,30	932	706.914,54	758,49	2.169	1.575.661,92	726,45
CASTILLA-LA MANCHA	10.773	7.421.298,23	688,88	9.358	7.159.535,53	765,07	20.131	14.580.833,76	724,30
ALBACETE	2.114	1.485.564,99	702,73	2.154	1.666.650,71	773,75	4.268	3.152.215,70	738,57
CIUDAD REAL	2.923	2.069.861,35	708,13	2.645	2.042.421,39	772,18	5.568	4.112.282,74	738,56
CUENCA	1.350	954.116,57	706,75	1.391	1.060.293,86	762,25	2.741	2.014.410,43	734,92
GUADALAJARA	601	430.227,16	715,85	599	492.238,11	821,77	1.200	922.465,27	768,72
TOLEDO	3.785	2.481.528,16	655,62	2.569	1.897.931,46	738,78	6.354	4.379.459,62	689,24

(Continúa al dorso)

CC.AA. Y/O PROVINCIAS	PNC DE JUBILACIÓN			PNC DE INVALIDEZ			TOTAL JUBILACIÓN E INVALIDEZ		
	NÚMERO DE PENSIONES	IMPORTE BRUTO	PROMEDIO MENSUAL	NÚMERO DE PENSIONES	IMPORTE BRUTO	PROMEDIO MENSUAL	NÚMERO DE PENSIONES	IMPORTE BRUTO	PROMEDIO MENSUAL
CATALUNYA	31.062	20.400.176,82	656,76	24.854	18.745.116,13	754,21	55.916	39.145.292,95	700,07
BARCELONA	23.077	15.157.961,15	656,84	18.348	13.818.994,20	753,16	41.425	28.976.955,35	699,50
GIRONA	2.350	1.566.859,28	666,75	1.791	1.364.572,37	761,91	4.141	2.931.431,65	707,90
LLEIDA	2.221	1.431.992,83	644,75	1.329	1.014.958,48	763,70	3.550	2.446.951,31	689,28
TARRAGONA	3.414	2.243.363,56	657,11	3.386	2.546.591,08	752,09	6.800	4.789.954,64	704,41
COMUNIDAD VALENCIANA	26.547	17.725.640,59	667,71	19.643	14.657.732,06	746,21	46.190	32.383.372,65	701,09
ALICANTE	9.714	6.486.392,60	667,74	6.398	4.797.574,97	749,86	16.112	11.283.967,57	700,35
CASTELLÓN	1.523	1.061.104,68	696,72	2.196	1.664.505,37	757,97	3.719	2.725.610,05	732,89
VALENCIA	15.310	10.178.143,31	664,80	11.049	8.195.651,72	741,76	26.359	18.373.795,03	697,06
EXTREMADURA	8.557	6.016.733,56	703,14	5.821	4.418.750,58	759,11	14.378	10.435.484,14	725,80
BADAJOS	5.972	4.208.743,98	704,75	3.952	2.970.515,58	751,65	9.924	7.179.259,56	723,42
CÁCERES	2.585	1.807.989,58	699,42	1.869	1.448.235,00	774,87	4.454	3.256.224,58	731,08
GALICIA	27.805	19.081.758,03	686,27	16.727	12.538.795,93	749,61	44.532	31.620.553,96	710,06
A CORUÑA	11.620	7.986.437,83	687,30	6.343	4.731.769,64	745,98	17.963	12.718.207,47	708,02
LUGO	3.459	2.354.986,14	680,83	1.825	1.379.805,27	756,06	5.284	3.734.791,41	706,81
OURENSE	4.015	2.704.416,54	673,58	2.401	1.774.040,49	738,88	6.416	4.478.457,03	698,01
PONTEVEDRA	8.711	6.035.917,52	692,91	6.158	4.653.180,53	755,63	14.869	10.689.098,05	718,88
MADRID	20.355	13.810.819,52	678,50	13.653	10.326.860,64	756,38	34.008	24.137.680,16	709,76
MURCIA	6.601	4.541.988,61	688,08	7.249	5.613.519,85	774,39	13.850	10.155.508,46	733,25
NAVARRA	1.789	1.206.570,79	674,44	855	658.612,42	770,31	2.644	1.865.183,21	705,44
PAÍS VASCO	4.500	3.028.831,71	673,07	5.754	3.283.116,86	570,58	10.254	6.311.948,57	615,56
ARABA/ÁLAVA	596	413.655,47	694,05	567	423.057,61	746,13	1.163	836.713,08	719,44
GIPUZKOA	1.338	926.282,38	692,29	1.530	1.171.165,39	765,47	2.868	2.097.447,77	731,33
BIZKAIA	2.566	1.688.893,86	658,18	3.657	1.688.893,86	461,82	6.223	3.377.787,72	542,79
LA RIOJA	982	671.048,64	683,35	736	567.425,18	770,96	1.718	1.238.473,82	720,88
CEUTA	897	614.173,38	684,70	839	635.356,93	757,28	1.736	1.249.530,31	719,78
MELILLA	1.325	930.188,70	702,03	1.212	942.886,45	777,96	2.537	1.873.075,15	738,30
TOTAL ESTADO	250.648	170.141.540,18	678,81	194.683	146.126.329,82	750,59	445.331	316.267.870,00	710,19

Deducciones en nómina (PAS, LISMI, P.F.H.C. y Pagos Indevidos):	898.907,55
IMPORTE NETO DE LA NÓMINA:	315.368.962,45

PNCs DE LA SEGURIDAD SOCIAL DE JUBILACIÓN E INVALIDEZ

DISTRIBUCIÓN TERRITORIAL DEL NÚMERO DE PENSIONES EN LA NÓMINA DE NOVIEMBRE DE 2012

ÁMBITO GEOGRÁFICO	NÚMERO DE PENSIONES POR TIPO					
	JUBILACIÓN	%	INVALIDEZ	%	TOTAL	%
ANDALUCÍA	56.505	22,54	44.952	23,09	101.457	22,78
ARAGÓN	4.878	1,95	2.843	1,46	7.721	1,73
ASTURIAS	4.861	1,94	4.646	2,39	9.507	2,13
ILLES BALEARS	4.248	1,69	3.269	1,68	7.517	1,69
CANARIAS	23.220	9,26	19.298	9,91	42.518	9,55
CANTABRIA	3.138	1,25	3.214	1,65	6.352	1,43
CASTILLA Y LEÓN	12.605	5,03	9.760	5,01	22.365	5,02
CASTILLA-LA MANCHA	10.773	4,30	9.358	4,81	20.131	4,52
CATALUNYA	31.062	12,39	24.854	12,77	55.916	12,56
C. VALENCIANA	26.547	10,59	19.643	10,09	46.190	10,37
EXTREMADURA	8.557	3,41	5.821	2,99	14.378	3,23
GALICIA	27.805	11,09	16.727	8,59	44.532	10,00
MADRID	20.355	8,12	13.653	7,01	34.008	7,64
MURCIA	6.601	2,63	7.249	3,72	13.850	3,11
NAVARRA	1.789	0,71	855	0,44	2.644	0,59
PAÍS VASCO	4.500	1,80	5.754	2,96	10.254	2,30
LA RIOJA	982	0,39	736	0,38	1.718	0,39
CEUTA	897	0,36	839	0,43	1.736	0,39
MELILLA	1.325	0,53	1.212	0,62	2.537	0,57
TOTAL ESTADO	250.648	100,00	194.683	100,00	445.331	100,00

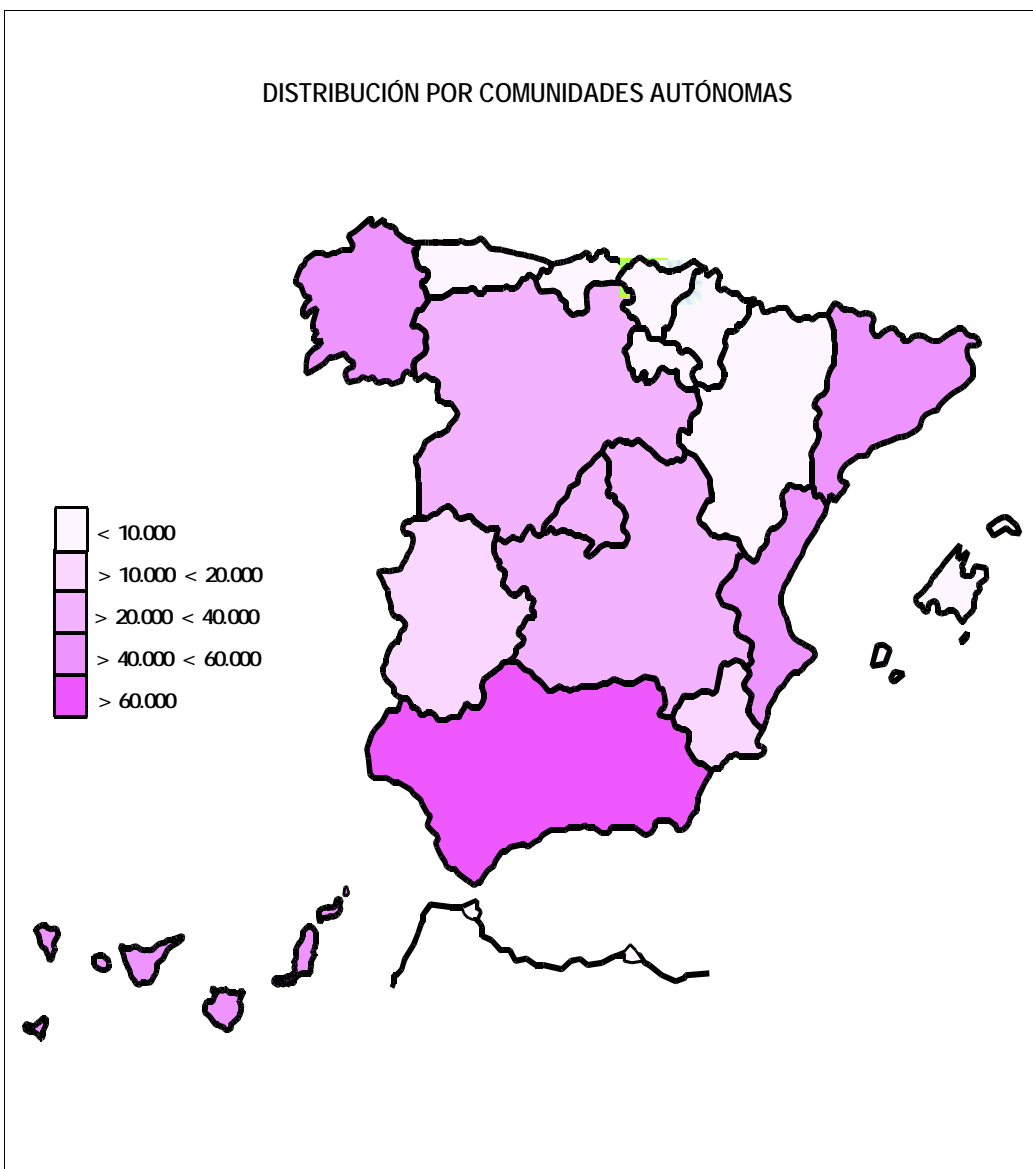

PNCs DE LA SEGURIDAD SOCIAL DE JUBILACIÓN E INVALIDEZ

DISTRIBUCIÓN TERRITORIAL DE LOS IMPORTES BRUTOS DE LAS NÓMINAS DEL AÑO 2012 HASTA NOVIEMBRE (*)

ÁMBITO GEOGRÁFICO	IMPORTES BRUTOS DE LAS NÓMINAS			
	JUBILACIÓN	INVALIDEZ	TOTAL	%
ANDALUCÍA	252.244.297,71	224.184.289,10	476.428.586,81	22,80
ARAGÓN	22.219.434,22	14.177.326,24	36.396.760,46	1,74
ASTURIAS	21.729.789,26	22.797.865,81	44.527.655,07	2,13
ILLES BALEARS	18.958.824,62	16.662.402,96	35.621.227,58	1,70
CANARIAS	103.890.872,07	95.824.531,09	199.715.403,16	9,56
CANTABRIA	13.333.622,32	15.803.673,68	29.137.296,00	1,39
CASTILLA Y LEÓN	57.739.901,43	48.868.595,49	106.608.496,92	5,10
CASTILLA-LA MANCHA	49.181.736,41	47.121.300,40	96.303.036,81	4,61
CATALUNYA	135.950.775,54	124.775.206,96	260.725.982,50	12,48
C. VALENCIANA	115.767.027,94	96.761.611,34	212.528.639,28	10,17
EXTREMADURA	39.777.952,13	28.804.146,56	68.582.098,69	3,28
GALICIA	125.257.651,73	83.256.918,86	208.514.570,59	9,98
MADRID	89.969.622,72	67.653.400,46	157.623.023,18	7,54
MURCIA	30.810.653,94	38.038.146,41	68.848.800,35	3,30
NAVARRA	7.533.658,87	4.395.238,58	11.928.897,45	0,57
PAÍS VASCO	20.091.844,13	26.958.310,45	47.050.154,58	2,25
LA RIOJA	4.458.556,49	3.762.972,78	8.221.529,27	0,39
CEUTA	4.048.619,98	4.244.837,12	8.293.457,10	0,40
MELILLA	6.041.064,91	6.225.322,98	12.266.387,89	0,59
TOTAL ESTADO	1.119.005.906,42	970.316.097,27	2.089.322.003,69	100,00

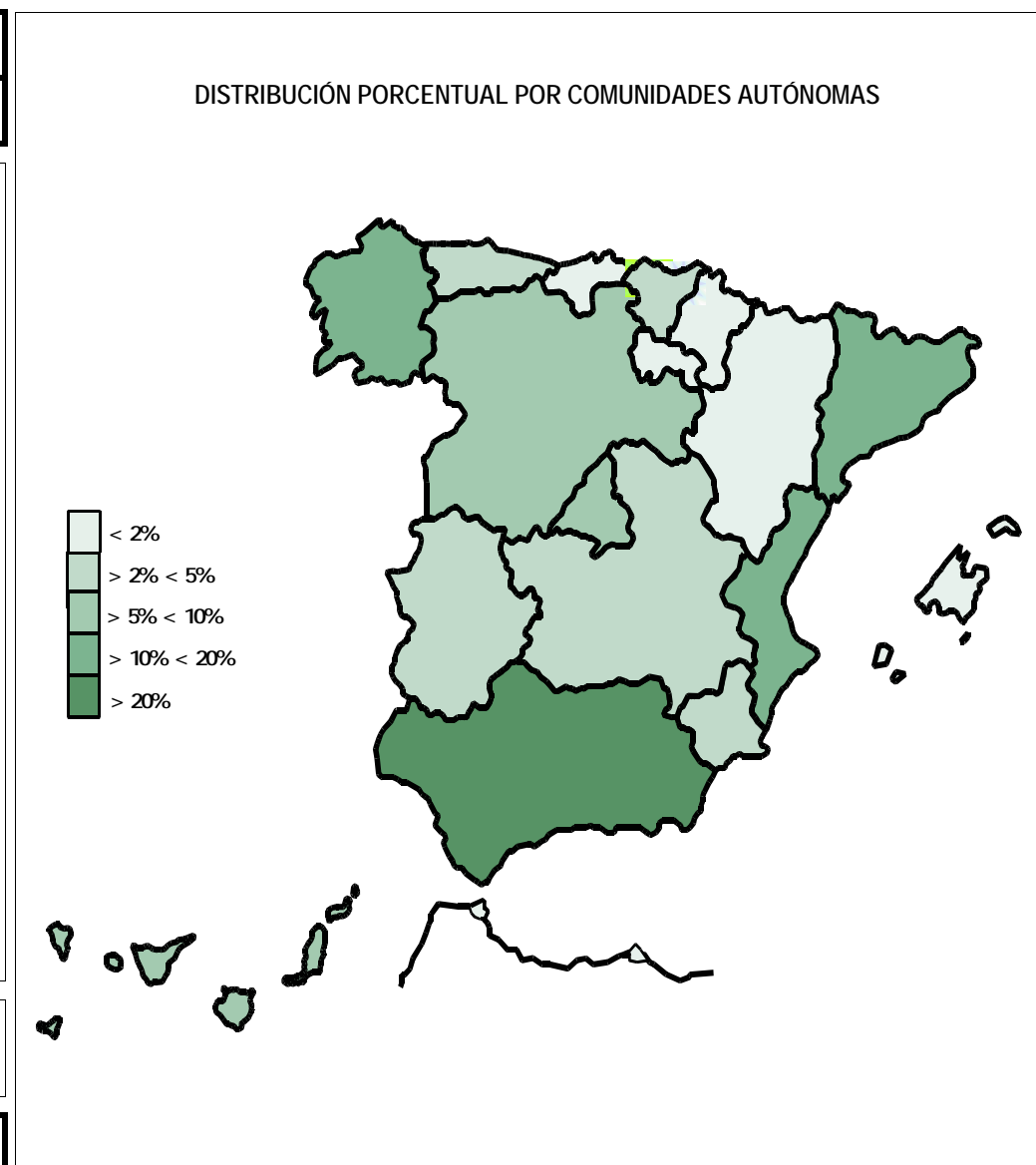

* El pago es efectuado por la Tesorería General de la Seguridad Social, excepto Navarra y el País Vasco cuyo pago es efectuado por el Instituto Navarro de Bienestar Social y el Dptº. de Trabajo y Seguridad Social del Gobierno Vasco respectivamente.

PNCs DE LA SEGURIDAD SOCIAL: ALTAS, BAJAS Y OSCILACIONES EN NÓMINA DE NOVIEMBRE DE 2012

ÁMBITO GEOGRÁFICO	PNC DE JUBILACIÓN			PNC DE INVALIDEZ			TOTAL PNCs		
	ALTAS	BAJAS	OSCILACIONES	ALTAS	BAJAS	OSCILACIONES	ALTAS	BAJAS	OSCILACIONES
ANDALUCÍA	531	581	-50	457	269	188	988	850	138
ARAGÓN	39	57	-18	27	24	3	66	81	-15
ASTURIAS	25	59	-34	50	62	-12	75	121	-46
ILLES BALEARS	38	79	-41	43	62	-19	81	141	-60
CANARIAS	127	208	-81	112	102	10	239	310	-71
CANTABRIA	10	22	-12	22	20	2	32	42	-10
CASTILLA Y LEÓN	106	122	-16	115	66	49	221	188	33
CASTILLA-LA MANCHA	90	148	-58	110	97	13	200	245	-45
CATALUNYA	178	197	-19	217	128	89	395	325	70
C. VALENCIANA	152	254	-102	156	144	12	308	398	-90
EXTREMADURA	78	96	-18	64	28	36	142	124	18
GALICIA	195	225	-30	99	124	-25	294	349	-55
MADRID	196	143	53	160	74	86	356	217	139
MURCIA	69	57	12	88	40	48	157	97	60
NAVARRA	-	-	-	-	-	-	-	-	-
PAÍS VASCO	-	-	-	-	-	-	-	-	-
LA RIOJA	15	18	-3	9	17	-8	24	35	-11
CEUTA	0	3	-3	4	3	1	4	6	-2
MELILLA	5	9	-4	16	11	5	21	20	1
TOTAL ESTADO	1.854	2.278	-424	1.749	1.271	478	3.603	3.549	54

1) No se dispone del movimiento de beneficiarios en nómina de las comunidades de Navarra y el País Vasco

PNCs DE LA SEGURIDAD SOCIAL: ACUMULADO DE ALTAS, BAJAS Y OSCILACIONES EN NÓMINA AÑO 2012 (1)

ÁMBITO GEOGRÁFICO	PNC DE JUBILACIÓN			PNC DE INVALIDEZ			TOTAL PNCs		
	ALTAS	BAJAS	OSCILACIONES	ALTAS	BAJAS	OSCILACIONES	ALTAS	BAJAS	OSCILACIONES
ANDALUCÍA	4.163	6.130	-1.967	3.975	2.880	1.095	8.138	9.010	-872
ARAGÓN	508	676	-168	324	295	29	832	971	-139
ASTURIAS	355	556	-201	417	357	60	772	913	-141
ILLES BALEARS	539	658	-119	437	468	-31	976	1.126	-150
CANARIAS	1.621	2.265	-644	1.805	1.184	621	3.426	3.449	-23
CANTABRIA	270	271	-1	325	225	100	595	496	99
CASTILLA Y LEÓN	1.005	1.449	-444	1.023	808	215	2.028	2.257	-229
CASTILLA-LA MANCHA	731	1.309	-578	925	853	72	1.656	2.162	-506
CATALUNYA	2.624	3.523	-899	2.912	2.041	871	5.536	5.564	-28
C. VALENCIANA	2.190	2.732	-542	1.947	1.833	114	4.137	4.565	-428
EXTREMADURA	672	1.121	-449	515	433	82	1.187	1.554	-367
GALICIA	1.788	2.750	-962	1.271	1.132	139	3.059	3.882	-823
MADRID	2.167	1.912	255	1.783	1.028	755	3.950	2.940	1.010
MURCIA	491	729	-238	636	498	138	1.127	1.227	-100
NAVARRA	-	-	-	-	-	-	-	-	-
PAÍS VASCO	-	-	-	-	-	-	-	-	-
LA RIOJA	110	131	-21	77	79	-2	187	210	-23
CEUTA	60	83	-23	101	73	28	161	156	5
MELILLA	94	124	-30	205	139	66	299	263	36
TOTAL ESTADO	19.388	26.419	-7.031	18.678	14.326	4.352	38.066	40.745	-2.679

1) No se dispone del movimiento de beneficiarios en nómina de las comunidades de Navarra y el País Vasco

EVOLUCIÓN IMPORTES MEDIOS PENSIONES NO CONTRIBUTIVAS

	PNC DE JUBILACIÓN								PNC DE INVALIDEZ							
	2005	2006	2007	2008	2009	2010	2011	2012	2005	2006	2007	2008	2009	2010	2011	2012
ENERO	271,45	283,55	289,48	316,06	315,68	319,21	334,45	350,01	310,82	326,58	330,27	357,42	356,26	358,94	376,34	394,88
FEBRERO	265,92	276,67	287,68	306,99	314,80	319,85	329,22	338,85	305,65	317,92	330,18	346,63	356,11	362,33	348,08	381,74
MARZO	270,04	281,50	292,29	308,60	316,40	321,93	331,20	342,74	309,15	325,32	333,75	350,57	359,76	367,34	375,52	385,50
ABRIL	267,38	279,64	291,04	307,89	316,18	322,42	331,82	343,49	309,21	319,43	333,82	349,65	360,88	366,96	375,89	387,02
MAYO	267,15	278,58	290,65	308,81	316,90	321,34	330,75	341,05	308,23	318,53	330,07	350,72	360,91	365,57	373,05	383,65
JUNIO*	525,71	547,74	573,54	606,10	622,25	631,82	648,46	671,49	597,33	623,93	649,27	682,74	700,98	708,92	725,87	751,77
JULIO	269,99	280,44	293,68	309,63	318,42	323,56	334,13	346,58	311,01	325,10	335,30	352,90	362,57	342,22	376,05	388,40
AGOSTO	269,57	278,39	292,39	308,47	317,63	322,35	331,09	343,99	307,74	318,56	334,34	349,40	362,41	364,72	372,59	383,67
SETIEMBRE	266,76	276,56	290,13	306,73	315,78	320,22	329,58	340,69	304,41	316,98	326,75	346,52	356,45	361,22	369,25	379,37
OCTUBRE	268,32	278,59	292,54	307,90	316,66	322,13	334,63	348,10	306,26	320,11	332,91	351,26	360,72	363,26	375,30	386,74
NOVIEMBRE*	529,52	549,80	577,12	609,10	625,29	635,57	654,13	678,81	603,18	624,16	650,38	685,55	704,05	669,36	733,14	750,59
DICIEMBRE	271,06	281,19	295,54	311,70	320,33	327,85	335,44		313,08	323,01	336,53	355,65	366,72	369,24	379,51	
IMPORTE MEDIO	267,35	278,05	290,43	307,71	315,45	320,59	330,35	341,98	306,15	318,55	330,26	348,50	357,70	357,15	370,04	382,56
IMP. MENSUAL																
ESTABLECIDO	288,79	301,55	312,43	328,44	336,33	339,70	347,60	357,70	288,79	301,55	312,43	328,44	336,33	339,70	347,60	357,70
Con comp. 50% T. P. (1)	-	-	-	-	-	-	-	-	433,19	452,33	468,65	492,66	504,50	509,55	521,40	536,55
MÍNIMO 25%	72,20	75,39	78,11	82,11	84,08	84,93	86,90	89,43	72,20	75,39	78,11	82,11	84,08	84,93	86,90	89,43
Δ INTERANUAL	4,50%	4,40%	3,60%	5,10%	2,40%	1,00%	2,30%	2,90%	4,50%	4,40%	3,60%	5,10%	2,40%	1,00%	2,30%	2,90%

(*) Junto a la mensualidad se abona una paga extra, por lo que la media se calcula sobre 14 pagas.

(1) En la PNC de Invalidez, la cuantía se incrementa en un 50% en los casos en que el beneficiario necesite el concurso de una tercera persona.

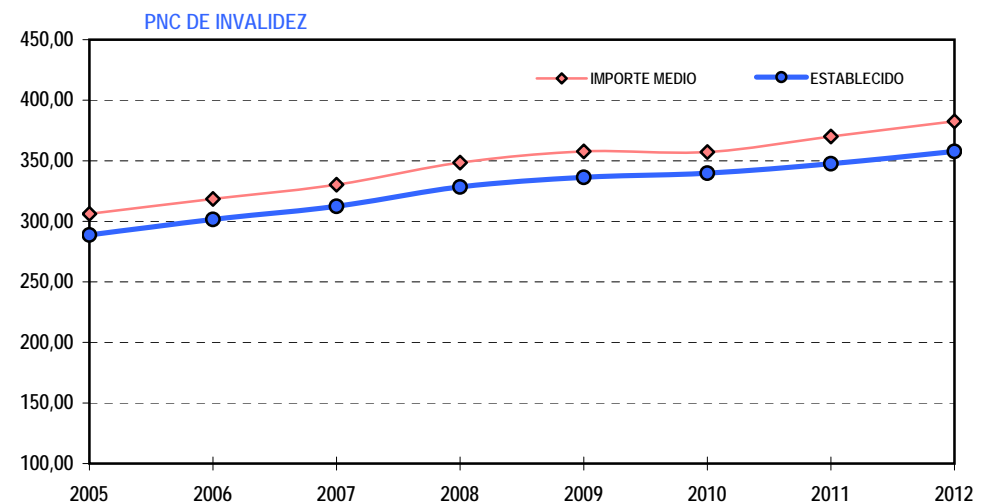
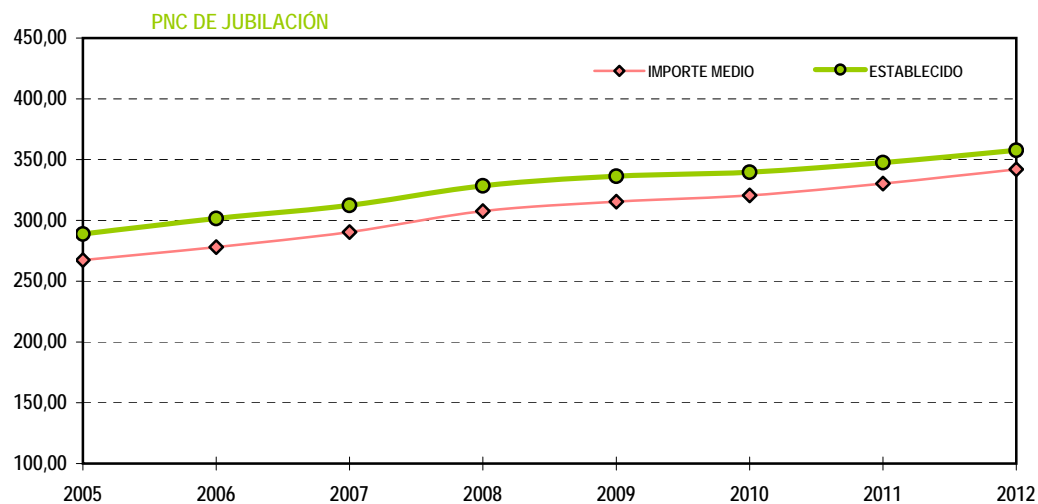

1b PNC DE JUBILACIÓN: DATOS DE LA GESTIÓN MENSUAL Y ANUAL

R.D.L. 1/1994, DE 20 DE JUNIO; T. REF. LGSS PNCs DE LA SEGURIDAD SOCIAL

JUBILACIÓN

		Entrada	Resueltas	% R./E.	Aprobadas	% A./R.	No Aprob.	Pendientes
G E S T I O N	2005	31.221	29.964	95,97%	19.342	64,55%	10.622	6.019
	2006	27.343	28.315	103,55%	17.751	62,69%	10.564	5.047
	2007	25.186	24.709	98,11%	15.505	62,75%	9.204	5.524
	2008	27.308	27.364	100,21%	16.564	60,53%	10.800	5.468
	2009	27.264	27.164	99,63%	16.742	60,98%	10.422	5.568
	2010	27.201	25.670	94,37%	16.574	64,57%	9.096	7.099
	2011	27.062	27.302	100,89%	17.751	65,02%	9.551	6.859
M E N S U A L E S *	2005	2.602	2.497		1.612		885	6.019
	2006	2.279	2.360		1.479		880	5.047
	2007	2.099	2.059		1.292		767	5.524
	2008	2.276	2.280		1.380		900	5.468
	2009	2.272	2.264		1.395		869	5.568
	2010	2.267	2.139		1.381		758	7.099
	2011	2.255	2.275		1.479		796	6.859
2012								
I	1.908	1.770	92,77%	1.077	60,85%	693	6.997	
II	2.300	2.399	104,30%	1.489	62,07%	910	6.898	
III	2.517	2.502	99,40%	1.739	69,50%	763	6.913	
IV	2.042	2.077	101,71%	1.379	69,50%	698	6.878	
V	2.434	2.513	103,25%	1.666	66,30%	847	6.799	
VI	2.338	2.493	106,63%	1.708	68,51%	785	6.644	
VII	2.128	1.962	92,20%	1.382	70,44%	580	6.810	
VIII	1.889	1.380	73,05%	896	64,93%	484	7.319	
IX	1.851	2.080	112,37%	1.506	72,40%	574	7.090	
X	2.390	2.040	85,36%	1.383	67,79%	657	7.440	
XI	2.274	2.468	108,53%	1.635	66,25%	833	7.246	
XII								
		24.071	23.684	98,39%	15.860	66,97%	7.824	7.246

* Pendientes reales

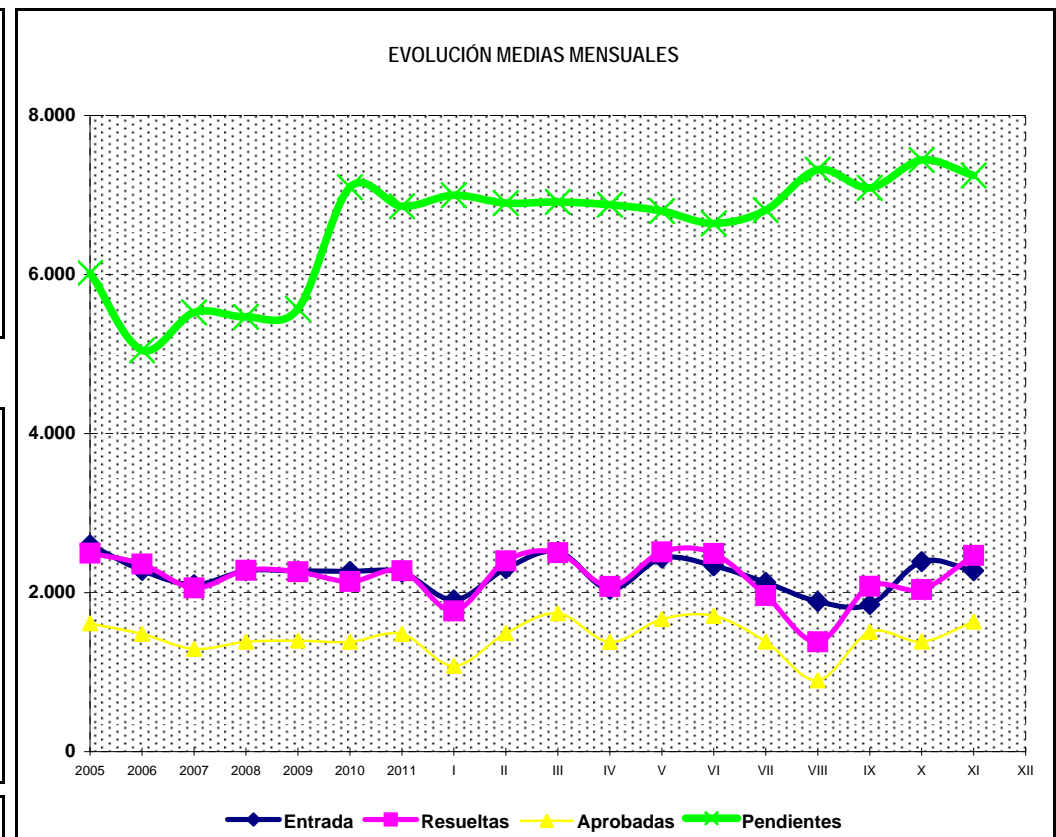
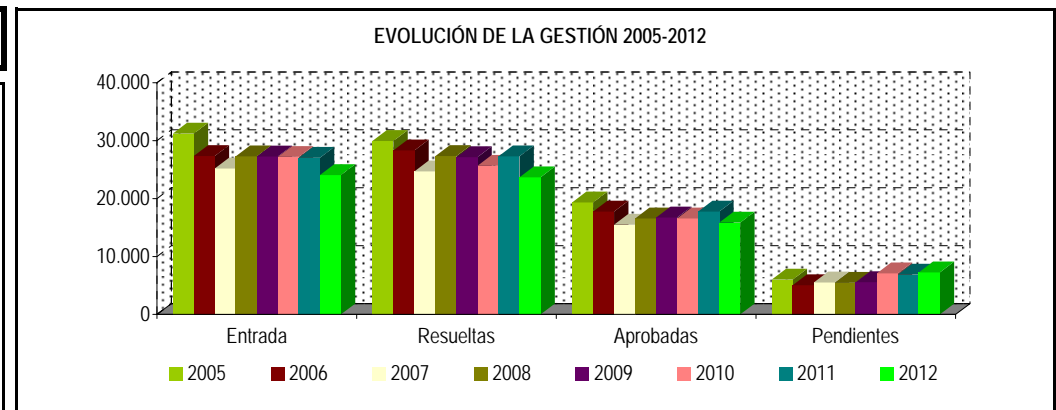

PENSIÓN NO CONTRIBUTIVA DE JUBILACIÓN

DATOS DE GESTIÓN CORRESPONDIENTES AL MES DE NOVIEMBRE DE 2012

CC.AA. Y/O PROVINCIAS	PTES. MES ANTERIOR	SOLICITUDES PRESENTADAS					A RESOLV. MES	SOLICITUDES RESUELTAS									PTES. FIN MES
								APROBADAS					NO APROBADAS		TOTAL		
		NUEVAS	LISMI	PAS	INSS	TOTAL		NUEVAS	LISMI	PAS	INSS	TOTAL	DNG	CAD-DES			
ANDALUCÍA	1.272	463	2	5	0	470	1.742	341	0	11	0	352	111	50	513	1.229	
ALMERÍA	19	45	0	0	0	45	64	19	0	0	0	19	11	1	31	33	
CÁDIZ	298	84	0	2	0	86	384	64	0	4	0	68	13	5	86	298	
CÓRDOBA	122	42	0	0	0	42	164	39	0	0	0	39	18	4	61	103	
GRANADA	48	23	0	0	0	23	71	10	0	0	0	10	11	0	21	50	
HUELVA	27	16	0	0	0	16	43	13	0	0	0	13	7	4	24	19	
JAÉN	39	15	0	0	0	15	54	19	0	0	0	19	4	1	24	30	
MÁLAGA	189	95	2	3	0	100	289	106	0	2	0	108	25	34	167	122	
SEVILLA	530	143	0	0	0	143	673	71	0	5	0	76	22	1	99	574	
ARAGÓN	44	73	0	0	0	73	117	47	1	0	0	48	13	4	65	52	
HUESCA	11	8	0	0	0	8	19	8	1	0	0	9	2	0	11	8	
TERUEL	7	10	0	0	0	10	17	8	0	0	0	8	0	0	8	9	
ZARAGOZA	26	55	0	0	0	55	81	31	0	0	0	31	11	4	46	35	
ASTURIAS	87	42	0	0	4	46	133	26	0	0	0	26	15	5	46	87	
ILLES BALEARS	26	70	0	0	0	70	96	27	0	0	0	27	10	1	38	58	
CANARIAS	1.427	153	0	3	0	156	1.583	111	0	1	0	112	31	10	153	1.430	
LAS PALMAS	809	72	0	2	0	74	883	58	0	1	0	59	20	2	81	802	
S.C. TENERIFE	618	81	0	1	0	82	700	53	0	0	0	53	11	8	72	628	
CANTABRIA	17	29	1	0	0	30	47	21	1	0	0	22	5	0	27	20	
CASTILLA Y LEÓN	258	97	1	0	0	98	356	90	0	0	1	91	29	11	131	225	
ÁVILA	10	7	0	0	0	7	17	4	0	0	0	4	1	1	6	11	
BURGOS	41	10	0	0	0	10	51	6	0	0	0	6	6	0	12	39	
LEÓN	43	10	0	0	0	10	53	21	0	0	0	21	8	2	31	22	
PALENCIA	19	5	0	0	0	5	24	10	0	0	1	11	0	1	12	12	
SALAMANCA	21	20	0	0	0	20	41	9	0	0	0	9	4	0	13	28	
SEGOVIA	29	8	0	0	0	8	37	5	0	0	0	5	3	0	8	29	
SORIA	3	0	1	0	0	1	4	3	0	0	0	3	0	0	3	1	
VALLADOLID	47	26	0	0	0	26	73	22	0	0	0	22	3	0	25	48	
ZAMORA	45	11	0	0	0	11	56	10	0	0	0	10	4	7	21	35	
CASTILLA-LA MANCHA	390	99	0	0	0	99	489	76	0	2	0	78	34	10	122	367	
ALBACETE	42	25	0	0	0	25	67	19	0	1	0	20	11	1	32	35	
CIUDAD REAL	9	23	0	0	0	23	32	21	0	1	0	22	8	2	32	0	
CUENCA	11	18	0	0	0	18	29	5	0	0	0	5	4	4	13	16	
GUADALAJARA	19	12	0	0	0	12	31	10	0	0	0	10	1	2	13	18	
TOLEDO	309	21	0	0	0	21	330	21	0	0	0	21	10	1	32	298	

(Continúa al dorso)

CC.AA. Y/O PROVINCIAS	PTES. MES ANTERIOR	SOLICITUDES PRESENTADAS					A RESOLV. MES	SOLICITUDES RESUELTAS									PTES. FIN MES
								APROBADAS				NO APROBADAS		TOTAL			
		NUEVAS	LISMI	PAS	INSS	TOTAL		NUEVAS	LISMI	PAS	INSS	TOTAL	DNG		CAD-DES		
CATALUNYA	2.084	218	0	0	1	219	2.303	215	1	1	1	218	68	56	342	1.961	
BARCELONA	1.501	158	0	0	1	159	1.660	163	0	1	1	165	48	43	256	1.404	
GIRONA	206	19	0	0	0	19	225	22	0	0	0	22	5	5	32	193	
LLEIDA	128	11	0	0	0	11	139	9	1	0	0	10	5	3	18	121	
TARRAGONA	249	30	0	0	0	30	279	21	0	0	0	21	10	5	36	243	
COMUNIDAD VALENCIANA	556	303	0	1	0	304	860	200	0	1	0	201	92	27	320	540	
ALICANTE	179	119	0	0	0	119	298	92	0	1	0	93	35	0	128	170	
CASTELLÓN	45	27	0	0	0	27	72	14	0	0	0	14	8	0	22	50	
VALENCIA	332	157	0	1	0	158	490	94	0	0	0	94	49	27	170	320	
EXTREMADURA	13	65	0	3	0	68	81	57	0	0	0	57	6	0	63	18	
BADAJOZ	3	42	0	3	0	45	48	38	0	0	0	38	5	0	43	5	
CÁCERES	10	23	0	0	0	23	33	19	0	0	0	19	1	0	20	13	
GALICIA	414	173	1	0	0	174	588	118	1	1	0	120	25	1	146	442	
A CORUÑA	280	84	0	0	0	84	364	48	0	1	0	49	20	0	69	295	
LUGO	5	14	0	0	0	14	19	13	0	0	0	13	2	0	15	4	
OURENSE	43	27	0	0	0	27	70	15	0	0	0	15	2	1	18	52	
PONTEVEDRA	86	48	1	0	0	49	135	42	1	0	0	43	1	0	44	91	
MADRID	586	271	2	1	0	274	860	171	2	1	0	174	94	76	344	516	
MURCIA	168	69	1	1	0	71	239	39	1	1	0	41	14	8	63	176	
NAVARRA	18	23	0	0	0	23	41	20	0	0	0	20	10	0	30	11	
PAÍS VASCO	25	65	0	0	0	65	90	26	0	0	0	26	7	0	33	57	
ARABA/ÁLAVA	3	3	0	0	0	3	6	6	0	0	0	6	0	0	6	0	
GIPUZKOA	1	18	0	0	0	18	19	4	0	0	0	4	3	0	7	12	
BIZKAIA	21	44	0	0	0	44	65	16	0	0	0	16	4	0	20	45	
LA RIOJA	11	18	0	0	0	18	29	5	0	0	0	5	3	0	8	21	
CEUTA	32	10	0	1	0	11	43	11	0	0	0	11	6	1	18	25	
MELILLA	12	5	0	0	0	5	17	5	1	0	0	6	0	0	6	11	

TOTAL ESTADO	7.440	2.246	8	15	5	2.274	9.714	1.606	8	19	2	1.635	573	260	2.468	7.246
--------------	-------	-------	---	----	---	-------	-------	-------	---	----	---	-------	-----	-----	-------	-------

PENSIÓN NO CONTRIBUTIVA DE JUBILACIÓN

CAUSAS DE DENEGACIÓN CORRESPONDIENTES AL MES DE NOVIEMBRE DE 2012

CC.AA. Y/O PROVINCIAS	EDAD	RESIDENCIA LEGAL	RECURSOS		PRESTACIÓN	SIN	TOTAL CAUSAS DE DENEGACIÓN
			ECONÓMICOS				
			PERSONALES	U.E.C.	INCOMPATIBLE	DESGLOSAR	
ANDALUCÍA	12	27	18	54	0	0	111
ALMERÍA	1	3	4	3	0	0	11
CÁDIZ	2	2	0	9	0	0	13
CÓRDOBA	2	2	2	12	0	0	18
GRANADA	0	5	3	3	0	0	11
HUELVA	1	0	1	5	0	0	7
JAÉN	0	0	1	3	0	0	4
MÁLAGA	2	13	6	4	0	0	25
SEVILLA	4	2	1	15	0	0	22
ARAGÓN	2	1	2	8	0	0	13
HUESCA	1	0	1	0	0	0	2
TERUEL	0	0	0	0	0	0	0
ZARAGOZA	1	1	1	8	0	0	11
ASTURIAS	0	1	2	12	0	0	15
ILLES BALEARS	2	4	2	0	2	0	10
CANARIAS	0	10	10	10	1	0	31
LAS PALMAS	0	5	7	7	1	0	20
S.C. TENERIFE	0	5	3	3	0	0	11
CANTABRIA	0	0	2	3	0	0	5
CASTILLA Y LEÓN	5	2	11	11	0	0	29
ÁVILA	0	0	1	0	0	0	1
BURGOS	0	0	5	1	0	0	6
LEÓN	0	1	1	6	0	0	8
PALENCIA	0	0	0	0	0	0	0
SALAMANCA	0	1	2	1	0	0	4
SEGOVIA	3	0	0	0	0	0	3
SORIA	0	0	0	0	0	0	0
VALLADOLID	1	0	2	0	0	0	3
ZAMORA	1	0	0	3	0	0	4
CASTILLA-LA MANCHA	0	3	10	21	0	0	34
ALBACETE	0	0	5	6	0	0	11
CIUDAD REAL	0	0	1	7	0	0	8
CUENCA	0	1	0	3	0	0	4
GUADALAJARA	0	0	1	0	0	0	1
TOLEDO	0	2	3	5	0	0	10

(Continúa al dorso)

CC.AA. Y/O PROVINCIAS	EDAD	RESIDENCIA LEGAL	RECURSOS ECONÓMICOS		PRESTACIÓN INCOMPATIBLE	SIN DESGLOSAR	TOTAL CAUSAS DE DENEGACIÓN
			PERSONALES	U.E.C.			
CATALUNYA	2	9	11	37	9	0	68
BARCELONA	2	6	9	26	5	0	48
GIRONA	0	2	1	1	1	0	5
LLEIDA	0	0	1	3	1	0	5
TARRAGONA	0	1	0	7	2	0	10
COMUNIDAD VALENCIANA	6	6	15	65	0	0	92
ALICANTE	3	1	8	23	0	0	35
CASTELLÓN	0	0	1	7	0	0	8
VALENCIA	3	5	6	35	0	0	49
EXTREMADURA	0	0	2	4	0	0	6
BADAJOS	0	0	1	4	0	0	5
CÁCERES	0	0	1	0	0	0	1
GALICIA	2	5	6	12	0	0	25
A CORUÑA	1	5	5	9	0	0	20
LUGO	0	0	1	1	0	0	2
OURENSE	1	0	0	1	0	0	2
PONTEVEDRA	0	0	0	1	0	0	1
MADRID	4	44	18	28	0	0	94
MURCIA	0	3	4	7	0	0	14
NAVARRA	0	2	1	7	0	0	10
PAÍS VASCO	0	0	2	5	0	0	7
ARABA/ÁLAVA	0	0	0	0	0	0	0
GIPUZKOA	0	0	1	2	0	0	3
BIZKAIA	0	0	1	3	0	0	4
LA RIOJA	0	2	1	0	0	0	3
CEUTA	0	2	3	1	0	0	6
MELILLA	0	0	0	0	0	0	0
TOTAL ESTADO	35	121	120	285	12	0	573

PENSIÓN NO CONTRIBUTIVA DE JUBILACIÓN

DATOS ACUMULADOS DE GESTIÓN CORRESPONDIENTES AL AÑO 2012 HASTA NOVIEMBRE

CC.AA. Y/O PROVINCIAS	PTES. AÑO ANTERIOR	SOLICITUDES PRESENTADAS					A RESOLV. AÑO	SOLICITUDES RESUELTAS									PTES. FINAL
		NUEVAS	LISMI	PAS	INSS	TOTAL		APROBADAS					NO APROBADAS		TOTAL		
								NUEVAS	LISMI	PAS	INSS	TOTAL	DNG	CAD-DES			
ANDALUCÍA	1.280	4.539	11	112	0	4.662	5.942	3.343	0	192	0	3.535	873	305	4.713	1.229	
ALMERÍA	35	384	0	1	0	385	420	289	0	2	0	291	82	14	387	33	
CÁDIZ	188	711	0	40	0	751	939	514	0	29	0	543	85	13	641	298	
CÓRDOBA	133	470	0	9	0	479	612	339	0	25	0	364	94	51	509	103	
GRANADA	83	410	0	4	0	414	497	314	0	10	0	324	88	35	447	50	
HUELVA	20	268	0	4	0	272	292	192	0	4	0	196	60	17	273	19	
JAÉN	57	239	0	19	0	258	315	197	0	20	0	217	57	11	285	30	
MÁLAGA	307	1.034	11	35	0	1.080	1.387	889	0	80	0	969	204	92	1.265	122	
SEVILLA	457	1.023	0	0	0	1.023	1.480	609	0	22	0	631	203	72	906	574	
ARAGÓN	31	675	5	3	0	683	714	444	5	3	0	452	171	39	662	52	
HUESCA	9	109	2	0	0	111	120	87	2	0	0	89	22	1	112	8	
TERUEL	0	64	0	0	0	64	64	43	0	0	0	43	12	0	55	9	
ZARAGOZA	22	502	3	3	0	508	530	314	3	3	0	320	137	38	495	35	
ASTURIAS	125	431	3	1	6	441	566	324	1	2	7	334	109	36	479	87	
ILLES BALEARS	61	595	0	0	0	595	656	382	0	0	0	382	158	58	598	58	
CANARIAS	1.509	1.842	0	34	0	1.876	3.385	1.274	1	26	0	1.301	520	134	1.955	1.430	
LAS PALMAS	737	929	0	26	0	955	1.692	552	0	19	0	571	295	24	890	802	
S.C. TENERIFE	772	913	0	8	0	921	1.693	722	1	7	0	730	225	110	1.065	628	
CANTABRIA	24	302	2	0	0	304	328	251	1	1	0	253	55	0	308	20	
CASTILLA Y LEÓN	174	1.233	9	3	4	1.249	1.423	873	14	4	3	894	214	90	1.198	225	
ÁVILA	6	97	0	0	0	97	103	70	0	0	0	70	18	4	92	11	
BURGOS	18	124	1	0	0	125	143	63	1	0	0	64	30	10	104	39	
LEÓN	30	191	0	0	0	191	221	145	6	0	0	151	38	10	199	22	
PALENCIA	15	81	0	0	4	85	100	72	1	0	3	76	6	6	88	12	
SALAMANCA	36	215	7	0	0	222	258	171	5	0	0	176	38	16	230	28	
SEGOVIA	12	74	0	0	0	74	86	35	0	0	0	35	18	4	57	29	
SORIA	2	21	1	3	0	25	27	20	0	3	0	23	2	1	26	1	
VALLADOLID	36	324	0	0	0	324	360	237	1	1	0	239	45	28	312	48	
ZAMORA	19	106	0	0	0	106	125	60	0	0	0	60	19	11	90	35	
CASTILLA-LA MANCHA	359	966	6	9	1	982	1.341	616	4	9	2	631	237	106	974	367	
ALBACETE	33	214	0	3	0	217	250	137	0	1	0	138	61	16	215	35	
CIUDAD REAL	52	213	0	1	0	214	266	174	0	5	0	179	48	39	266	0	
CUENCA	12	90	3	3	0	96	108	58	4	2	0	64	22	6	92	16	
GUADALAJARA	5	91	3	2	1	97	102	54	0	1	2	57	20	7	84	18	
TOLEDO	257	358	0	0	0	358	615	193	0	0	0	193	86	38	317	298	

(Continúa al dorso)

CC.AA. Y/O PROVINCIAS	PTES. AÑO ANTERIOR	SOLICITUDES PRESENTADAS					A RESOLV. AÑO	SOLICITUDES RESUELTAS									PTES. FINAL
		NUEVAS	LISMI	PAS	INSS	TOTAL		APROBADAS					NO APROBADAS		TOTAL		
								NUEVAS	LISMI	PAS	INSS	TOTAL	DNG	CAD-DES			
CATALUNYA	1.327	3.128	7	6	12	3.153	4.480	1.348	7	2	5	1.362	783	374	2.519	1.961	
BARCELONA	980	2.301	5	2	10	2.318	3.298	1.020	3	2	3	1.028	592	274	1.894	1.404	
GIRONA	105	298	2	0	2	302	407	118	3	0	1	122	59	33	214	193	
LLEIDA	81	179	0	3	0	182	263	73	1	0	0	74	44	24	142	121	
TARRAGONA	161	350	0	1	0	351	512	137	0	0	1	138	88	43	269	243	
COMUNIDAD VALENCIANA	407	2.759	8	19	0	2.786	3.193	1.708	4	14	0	1.726	743	184	2.653	540	
ALICANTE	129	1.220	6	12	0	1.238	1.367	787	3	5	0	795	312	90	1.197	170	
CASTELLÓN	60	211	0	0	0	211	271	151	0	2	0	153	53	15	221	50	
VALENCIA	218	1.328	2	7	0	1.337	1.555	770	1	7	0	778	378	79	1.235	320	
EXTREMADURA	15	583	2	10	0	595	610	447	4	2	0	453	101	38	592	18	
BADAJOS	3	385	1	9	0	395	398	296	3	2	0	301	64	28	393	5	
CÁCERES	12	198	1	1	0	200	212	151	1	0	0	152	37	10	199	13	
GALICIA	455	2.010	9	1	1	2.021	2.476	1.424	4	11	3	1.442	467	125	2.034	442	
A CORUÑA	271	831	0	0	0	831	1.102	594	0	8	2	604	170	33	807	295	
LUGO	23	209	0	0	0	209	232	185	0	0	0	185	35	8	228	4	
OURENSE	96	257	2	1	0	260	356	202	2	3	0	207	70	27	304	52	
PONTEVEDRA	65	713	7	0	1	721	786	443	2	0	1	446	192	57	695	91	
MADRID	835	2.795	8	29	0	2.832	3.667	1.813	8	29	0	1.850	968	333	3.151	516	
MURCIA	146	704	15	4	0	723	869	412	19	3	0	434	175	84	693	176	
NAVARRA	22	248	0	2	17	267	289	169	1	3	2	175	83	20	278	11	
PAÍS VASCO	37	575	0	1	0	576	613	424	0	1	0	425	110	21	556	57	
ARABA/ÁLAVA	12	64	0	0	0	64	76	70	0	0	0	70	6	0	76	0	
GIPUZKOA	5	188	0	0	0	188	193	137	0	0	0	137	44	0	181	12	
BIZKAIA	20	323	0	1	0	324	344	217	0	1	0	218	60	21	299	45	
LA RIOJA	14	144	0	0	0	144	158	95	0	0	0	95	35	7	137	21	
CEUTA	19	102	2	6	0	110	129	53	1	0	0	54	27	23	104	25	
MELILLA	19	69	3	0	0	72	91	61	1	0	0	62	16	2	80	11	

TOTAL ESTADO	6.859	23.700	90	240	41	24.071	30.930	15.461	75	302	22	15.860	5.845	1.979	23.684	7.246
--------------	-------	--------	----	-----	----	--------	--------	--------	----	-----	----	--------	-------	-------	--------	-------

PENSIÓN NO CONTRIBUTIVA DE JUBILACIÓN

CAUSAS DE DENEGACIÓN ACUMULADAS CORRESPONDIENTES AL AÑO 2012 HASTA NOVIEMBRE

CC.AA. Y/O PROVINCIAS	EDAD	RESIDENCIA LEGAL	RECURSOS		PRESTACIÓN INCOMPATIBLE	SIN DESGLOSAR	TOTAL CAUSAS DE DENEGACIÓN
			ECONÓMICOS				
			PERSONALES	U.E.C.			
ANDALUCÍA	109	168	173	418	5	0	873
ALMERÍA	18	15	10	39	0	0	82
CÁDIZ	15	9	24	37	0	0	85
CÓRDOBA	10	23	15	46	0	0	94
GRANADA	6	26	18	38	0	0	88
HUELVA	8	9	15	28	0	0	60
JAÉN	6	6	9	32	4	0	57
MÁLAGA	11	67	44	81	1	0	204
SEVILLA	35	13	38	117	0	0	203
ARAGÓN	9	32	40	57	33	0	171
HUESCA	3	4	5	10	0	0	22
TERUEL	3	6	0	3	0	0	12
ZARAGOZA	3	22	35	44	33	0	137
ASTURIAS	12	13	23	60	1	0	109
ILLES BALEARS	15	71	27	38	7	0	158
CANARIAS	36	183	128	165	8	0	520
LAS PALMAS	27	97	67	97	7	0	295
S.C. TENERIFE	9	86	61	68	1	0	225
CANTABRIA	5	3	16	31	0	0	55
CASTILLA Y LEÓN	35	26	48	100	5	0	214
ÁVILA	2	1	6	9	0	0	18
BURGOS	1	2	11	14	2	0	30
LEÓN	1	7	7	23	0	0	38
PALENCIA	0	0	1	5	0	0	6
SALAMANCA	3	8	5	19	3	0	38
SEGOVIA	14	3	0	1	0	0	18
SORIA	0	1	0	1	0	0	2
VALLADOLID	12	0	13	20	0	0	45
ZAMORA	2	4	5	8	0	0	19
CASTILLA-LA MANCHA	9	31	57	140	0	0	237
ALBACETE	2	6	17	36	0	0	61
CIUDAD REAL	3	7	11	27	0	0	48
CUENCA	0	3	4	15	0	0	22
GUADALAJARA	1	4	4	11	0	0	20
TOLEDO	3	11	21	51	0	0	86

(Continúa al dorso)

CC.AA. Y/O PROVINCIAS	EDAD	RESIDENCIA LEGAL	RECURSOS ECONÓMICOS		PRESTACIÓN INCOMPATIBLE	SIN DESGLOSAR	TOTAL CAUSAS DE DENEGACIÓN
			PERSONALES	U.E.C.			
CATALUNYA	35	110	110	392	136	0	783
BARCELONA	22	88	90	301	91	0	592
GIRONA	9	10	5	23	12	0	59
LLEIDA	1	1	6	25	11	0	44
TARRAGONA	3	11	9	43	22	0	88
COMUNIDAD VALENCIANA	32	105	146	455	5	0	743
ALICANTE	15	41	69	182	5	0	312
CASTELLÓN	7	6	9	31	0	0	53
VALENCIA	10	58	68	242	0	0	378
EXTREMADURA	10	6	13	72	0	0	101
BADAJOS	7	6	7	44	0	0	64
CÁCERES	3	0	6	28	0	0	37
GALICIA	31	59	101	271	5	0	467
A CORUÑA	21	35	35	77	2	0	170
LUGO	5	0	9	21	0	0	35
OURENSE	2	12	7	47	2	0	70
PONTEVEDRA	3	12	50	126	1	0	192
MADRID	59	334	209	366	0	0	968
MURCIA	7	45	41	82	0	0	175
NAVARRA	1	17	16	49	0	0	83
PAÍS VASCO	13	19	30	47	1	0	110
ARABA/ÁLAVA	0	0	2	4	0	0	6
GIPUZKOA	11	8	13	11	1	0	44
BIZKAIA	2	11	15	32	0	0	60
LA RIOJA	3	16	5	11	0	0	35
CEUTA	2	14	7	3	1	0	27
MELILLA	0	10	4	1	1	0	16
TOTAL ESTADO	423	1.262	1.194	2.758	208	0	5.845

1c PNC DE INVALIDEZ: DATOS DE LA GESTIÓN MENSUAL Y ANUAL

R.D.L. 1/1994, DE 20 DE JUNIO; T. REF. LGSS PNCs DE LA SEGURIDAD SOCIAL

INVALIDEZ

		Entrada	Resueltas	% R./E.	Aprobadas	% A./R.	No Aprob.	Pendientes
G E S T I O N	2005	33.459	32.345	96,67%	16.989	52,52%	15.356	12.948
	2006	31.036	32.329	104,17%	16.511	51,07%	15.818	11.655
	2007	28.067	28.189	100,43%	14.743	52,30%	13.446	11.533
	2008	28.808	27.649	95,98%	14.414	52,13%	13.235	12.692
	2009	30.605	29.839	97,50%	15.351	51,45%	14.488	13.458
	2010	29.052	28.919	99,54%	14.876	51,44%	14.043	13.591
	2011	28.359	29.155	102,81%	15.525	53,25%	13.630	12.795
M E N S U A L E S *	2005	2.788	2.695		1.416		1.280	12.948
	2006	2.586	2.694		1.376		1.318	11.655
	2007	2.339	2.349		1.229		1.121	11.533
	2008	2.401	2.304		1.201		1.103	12.692
	2009	2.550	2.487		1.279		1.207	13.458
	2010	2.421	2.410		1.240		1.170	13.591
	2011	2.363	2.430		1.294		1.136	12.795
2012								
I I I I V V V I I I X X I I	I	2.063	1.851	89,72%	935	50,51%	916	13.007
	II	2.322	2.474	106,55%	1.344	54,32%	1.130	12.855
	III	2.803	3.027	107,99%	1.678	55,43%	1.349	12.631
	IV	2.333	2.515	107,80%	1.406	55,90%	1.109	12.449
	V	2.614	2.689	102,87%	1.552	57,72%	1.134	12.374
	VI	2.275	2.384	104,79%	1.455	61,03%	929	12.265
	VII	2.197	1.956	89,03%	1.117	57,11%	839	12.506
	VIII	1.892	1.205	63,69%	722	59,92%	483	13.193
	IX	2.043	2.066	101,13%	1.229	59,49%	837	13.170
	X	2.360	2.429	102,92%	1.236	50,89%	1.193	13.101
	XI	2.005	2.506	124,99%	1.376	54,91%	1.130	12.600
	XII							
		24.907	25.102	100,78%	14.050	55,97%	11.049	12.600

* Pendientes reales

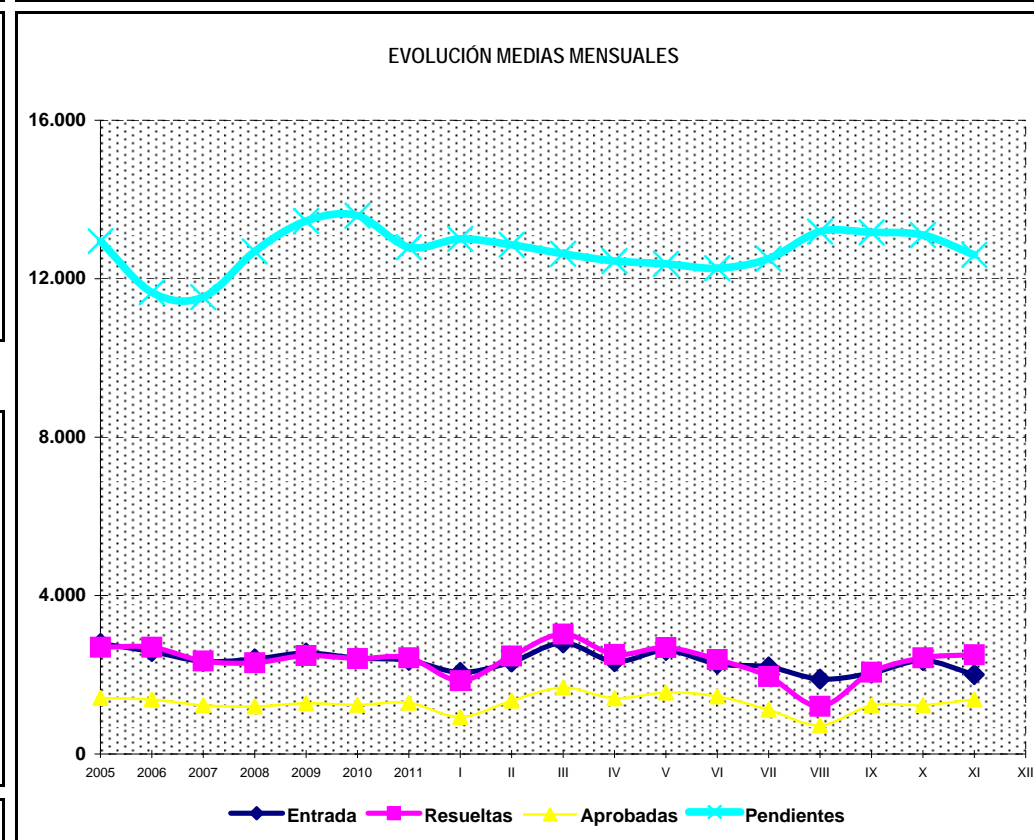
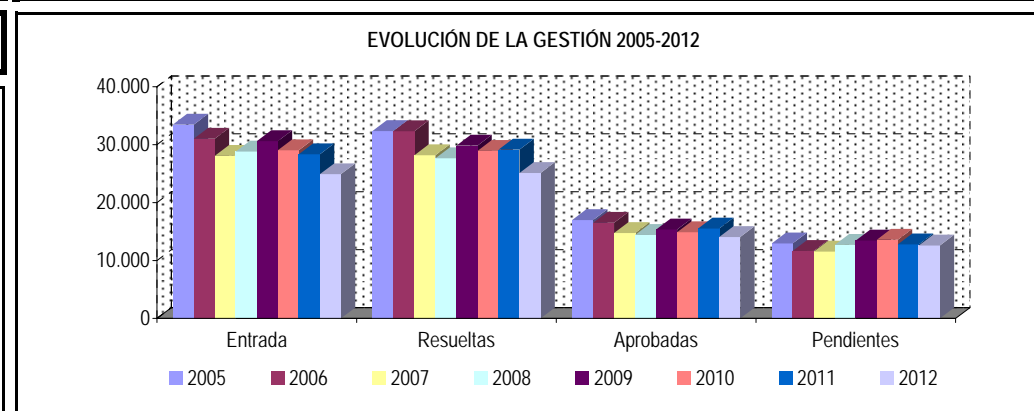

PENSIÓN NO CONTRIBUTIVA DE INVALIDEZ

DATOS DE GESTIÓN CORRESPONDIENTES AL MES DE NOVIEMBRE DE 2012

CC.AA. Y/O PROVINCIAS	PTES. MES ANTERIOR	SOLICITUDES PRESENTADAS					A RESOLV. MES	SOLICITUDES RESUELTAS									PTES. FIN MES
								APROBADAS					NO APROBADAS		TOTAL		
		NUEVAS	LISMI	PAS	INSS	TOTAL		NUEVAS	LISMI	PAS	INSS	TOTAL	DNG	CAD-DES			
ANDALUCÍA	2.925	428	0	6	0	434	3.359	313	2	12	0	327	168	47	542	2.817	
ALMERÍA	25	30	0	0	0	30	55	7	0	0	0	7	3	1	11	44	
CÁDIZ	513	61	0	1	0	62	575	53	0	3	0	56	1	1	58	517	
CÓRDOBA	215	37	0	3	0	40	255	26	0	1	0	27	15	1	43	212	
GRANADA	159	36	0	0	0	36	195	27	0	1	0	28	22	10	60	135	
HUELVA	52	34	0	0	0	34	86	25	0	0	0	25	14	1	40	46	
JAÉN	60	27	0	0	0	27	87	18	0	1	0	19	18	0	37	50	
MÁLAGA	462	98	0	2	0	100	562	82	2	0	0	84	77	33	194	368	
SEVILLA	1.439	105	0	0	0	105	1.544	75	0	6	0	81	18	0	99	1.445	
ARAGÓN	39	24	0	0	0	24	63	17	0	0	0	17	7	2	26	37	
HUESCA	8	3	0	0	0	3	11	5	0	0	0	5	0	0	5	6	
TERUEL	8	4	0	0	0	4	12	4	0	0	0	4	1	0	5	7	
ZARAGOZA	23	17	0	0	0	17	40	8	0	0	0	8	6	2	16	24	
ASTURIAS	170	47	0	0	0	47	217	23	0	0	0	23	12	5	40	177	
ILLES BALEARS	0	44	0	0	0	44	44	22	1	0	0	23	12	7	42	2	
CANARIAS	3.455	208	1	1	0	210	3.665	112	0	0	2	114	132	9	255	3.410	
LAS PALMAS	1.910	84	0	1	0	85	1.995	44	0	0	0	44	67	0	111	1.884	
S.C. TENERIFE	1.545	124	1	0	0	125	1.670	68	0	0	2	70	65	9	144	1.526	
CANTABRIA	54	26	0	0	0	26	80	26	0	1	0	27	3	0	30	50	
CASTILLA Y LEÓN	258	87	1	0	0	88	346	71	0	0	0	71	18	8	97	249	
ÁVILA	7	6	0	0	0	6	13	9	0	0	0	9	0	0	9	4	
BURGOS	73	20	0	0	0	20	93	11	0	0	0	11	2	5	18	75	
LEÓN	27	13	0	0	0	13	40	10	0	0	0	10	3	3	16	24	
PALENCIA	17	5	0	0	0	5	22	3	0	0	0	3	1	0	4	18	
SALAMANCA	32	14	0	0	0	14	46	6	0	0	0	6	1	0	7	39	
SEGOVIA	23	2	0	0	0	2	25	2	0	0	0	2	0	0	2	23	
SORIA	1	1	0	0	0	1	2	1	0	0	0	1	0	0	1	1	
VALLADOLID	42	17	0	0	0	17	59	17	0	0	0	17	6	0	23	36	
ZAMORA	36	9	1	0	0	10	46	12	0	0	0	12	5	0	17	29	
CASTILLA-LA MANCHA	471	73	0	2	0	75	546	52	2	4	0	58	39	6	103	443	
ALBACETE	106	21	0	0	0	21	127	20	1	3	0	24	22	0	46	81	
CIUDAD REAL	61	27	0	0	0	27	88	16	0	0	0	16	5	2	23	65	
CUENCA	19	13	0	1	0	14	33	6	0	1	0	7	6	1	14	19	
GUADALAJARA	26	7	0	1	0	8	34	3	1	0	0	4	1	1	6	28	
TOLEDO	259	5	0	0	0	5	264	7	0	0	0	7	5	2	14	250	

(Continúa al dorso)

CC.AA. Y/O PROVINCIAS	PTES. MES ANTERIOR	SOLICITUDES PRESENTADAS					A RESOLV. MES	SOLICITUDES RESUELTAS									PTES. FIN MES
								APROBADAS					NO APROBADAS		TOTAL		
		NUEVAS	LISMI	PAS	INSS	TOTAL		NUEVAS	LISMI	PAS	INSS	TOTAL	DNG	CAD-DES			
CATALUNYA	3.031	243	0	0	19	262	3.293	179	2	0	27	208	201	51	460	2.833	
BARCELONA	2.244	197	0	0	16	213	2.457	127	1	0	24	152	172	35	359	2.098	
GIRONA	309	12	0	0	3	15	324	15	0	0	1	16	15	6	37	287	
LLEIDA	117	7	0	0	0	7	124	9	0	0	2	11	3	2	16	108	
TARRAGONA	361	27	0	0	0	27	388	28	1	0	0	29	11	8	48	340	
COMUNIDAD VALENCIANA	1.104	195	2	0	0	197	1.301	111	0	1	0	112	78	17	207	1.094	
ALICANTE	546	50	2	0	0	52	598	51	0	0	0	51	26	0	77	521	
CASTELLÓN	97	33	0	0	0	33	130	30	0	0	0	30	10	2	42	88	
VALENCIA	461	112	0	0	0	112	573	30	0	1	0	31	42	15	88	485	
EXTREMADURA	48	53	0	0	0	53	101	39	1	4	0	44	5	2	51	50	
BADAJOS	3	39	0	0	0	39	42	25	0	4	0	29	5	2	36	6	
CÁCERES	45	14	0	0	0	14	59	14	1	0	0	15	0	0	15	44	
GALICIA	419	158	0	0	0	158	577	78	0	0	0	78	89	2	169	408	
A CORUÑA	255	64	0	0	0	64	319	34	0	0	0	34	35	2	71	248	
LUGO	20	6	0	0	0	6	26	7	0	0	0	7	6	0	13	13	
OURENSE	51	31	0	0	0	31	82	8	0	0	0	8	5	0	13	69	
PONTEVEDRA	93	57	0	0	0	57	150	29	0	0	0	29	43	0	72	78	
MADRID	545	153	1	1	0	155	700	167	1	1	0	169	59	47	275	425	
MURCIA	444	114	0	1	6	121	565	52	0	0	0	52	61	8	121	444	
NAVARRA	24	13	0	0	0	13	37	4	0	0	0	4	4	1	9	28	
PAÍS VASCO	38	56	0	0	0	56	94	33	0	0	0	33	6	0	39	55	
ARABA/ÁLAVA	2	2	0	0	0	2	4	3	0	0	0	3	1	0	4	0	
GIPUZKOA	6	14	0	0	0	14	20	16	0	0	0	16	2	0	18	2	
BIZKAIA	30	40	0	0	0	40	70	14	0	0	0	14	3	0	17	53	
LA RIOJA	11	8	0	0	0	8	19	4	0	0	0	4	4	0	8	11	
CEUTA	36	13	0	0	0	13	49	5	0	0	0	5	9	1	15	34	
MELILLA	29	21	0	0	0	21	50	7	0	0	0	7	10	0	17	33	

TOTAL ESTADO	13.101	1.964	5	11	25	2.005	15.106	1.315	9	23	29	1.376	917	213	2.506	12.600
--------------	--------	-------	---	----	----	-------	--------	-------	---	----	----	-------	-----	-----	-------	--------

PENSIÓN NO CONTRIBUTIVA DE INVALIDEZ

CAUSAS DE DENEGACIÓN CORRESPONDIENTES AL MES DE NOVIEMBRE DE 2012

CC.AA. Y/O PROVINCIAS	EDAD	RESIDENCIA LEGAL	RECURSOS		GRADO DISCAPACIDAD ENF. CRÓNICA	PRESTACIÓN INCOMPATIBLE	SOLICITAR SIN PASAR DOS AÑOS	SIN DESGLOSAR	TOTAL CAUSAS DE DENEGACIÓN
			ECONÓMICOS						
			PERSONALES	U.E.C.					
ANDALUCÍA	2	5	19	19	112	11	0	0	168
ALMERÍA	0	1	0	0	2	0	0	0	3
CÁDIZ	1	0	0	0	0	0	0	0	1
CÓRDOBA	0	0	2	3	5	5	0	0	15
GRANADA	0	0	1	4	17	0	0	0	22
HUELVA	0	0	3	2	9	0	0	0	14
JAÉN	0	1	2	1	14	0	0	0	18
MÁLAGA	0	2	7	6	59	3	0	0	77
SEVILLA	1	1	4	3	6	3	0	0	18
ARAGÓN	0	0	3	2	2	0	0	0	7
HUESCA	0	0	0	0	0	0	0	0	0
TERUEL	0	0	0	1	0	0	0	0	1
ZARAGOZA	0	0	3	1	2	0	0	0	6
ASTURIAS	0	1	2	3	6	0	0	0	12
ILLES BALEARS	0	0	2	2	7	1	0	0	12
CANARIAS	2	3	35	14	76	2	0	0	132
LAS PALMAS	1	2	21	7	34	2	0	0	67
S.C. TENERIFE	1	1	14	7	42	0	0	0	65
CANTABRIA	0	1	0	0	2	0	0	0	3
CASTILLA Y LEÓN	0	0	5	6	6	1	0	0	18
ÁVILA	0	0	0	0	0	0	0	0	0
BURGOS	0	0	1	0	1	0	0	0	2
LEÓN	0	0	0	3	0	0	0	0	3
PALENCIA	0	0	0	0	1	0	0	0	1
SALAMANCA	0	0	0	0	1	0	0	0	1
SEGOVIA	0	0	0	0	0	0	0	0	0
SORIA	0	0	0	0	0	0	0	0	0
VALLADOLID	0	0	3	2	0	1	0	0	6
ZAMORA	0	0	1	1	3	0	0	0	5
CASTILLA-LA MANCHA	1	0	6	11	20	1	0	0	39
ALBACETE	0	0	3	5	14	0	0	0	22
CIUDAD REAL	0	0	1	0	3	1	0	0	5
CUENCA	1	0	0	4	1	0	0	0	6
GUADALAJARA	0	0	0	0	1	0	0	0	1
TOLEDO	0	0	2	2	1	0	0	0	5

(Continúa al dorso)

CC.AA. Y/O PROVINCIAS	EDAD	RESIDENCIA LEGAL	RECURSOS ECONÓMICOS		GRADO DISCAPACIDAD ENF. CRÓNICA	PRESTACIÓN INCOMPATIBLE	SOLICITAR SIN PASAR DOS AÑOS	SIN DESGLOSAR	TOTAL CAUSAS DE DENEGACIÓN
			PERSONALES	U.E.C.					
			CATALUNYA	1					
BARCELONA	0	2	22	20	64	64	0	0	172
GIRONA	0	1	2	2	5	5	0	0	15
LLEIDA	0	0	0	1	2	0	0	0	3
TARRAGONA	1	0	2	1	2	5	0	0	11
COMUNIDAD VALENCIANA	0	3	12	16	47	0	0	0	78
ALICANTE	0	2	3	6	15	0	0	0	26
CASTELLÓN	0	0	4	2	4	0	0	0	10
VALENCIA	0	1	5	8	28	0	0	0	42
EXTREMADURA	0	0	2	2	1	0	0	0	5
BADAJOS	0	0	2	2	1	0	0	0	5
CÁCERES	0	0	0	0	0	0	0	0	0
GALICIA	0	3	8	10	65	2	0	1	89
A CORUÑA	0	0	4	2	27	1	0	1	35
LUGO	0	0	0	1	4	1	0	0	6
OURENSE	0	0	0	0	5	0	0	0	5
PONTEVEDRA	0	3	4	7	29	0	0	0	43
MADRID	0	7	17	21	14	0	0	0	59
MURCIA	0	5	12	9	31	3	0	1	61
NAVARRA	0	0	3	1	0	0	0	0	4
PAÍS VASCO	0	0	4	1	1	0	0	0	6
ARABA/ÁLAVA	0	0	0	1	0	0	0	0	1
GIPUZKOA	0	0	2	0	0	0	0	0	2
BIZKAIA	0	0	2	0	1	0	0	0	3
LA RIOJA	0	0	2	2	0	0	0	0	4
CEUTA	0	1	2	0	6	0	0	0	9
MELILLA	0	3	0	0	7	0	0	0	10
TOTAL ESTADO	6	35	160	143	476	95	0	2	917

PENSIÓN NO CONTRIBUTIVA DE INVALIDEZ

DATOS ACUMULADOS DE GESTIÓN CORRESPONDIENTES AL AÑO 2012 HASTA NOVIEMBRE

CC.AA. Y/O PROVINCIAS	PTES. AÑO ANTERIOR	SOLICITUDES PRESENTADAS					A RESOLV. AÑO	SOLICITUDES RESUELTAS									PTES. FINAL
		NUEVAS	LISMI	PAS	INSS	TOTAL		APROBADAS					NO APROBADAS		TOTAL		
								NUEVAS	LISMI	PAS	INSS	TOTAL	DNG	CAD-DES			
ANDALUCÍA	3.068	5.216	3	117	0	5.336	8.404	2.852	6	186	2	3.046	2.036	505	5.587	2.817	
ALMERÍA	58	299	0	1	0	300	358	221	1	1	0	223	85	6	314	44	
CÁDIZ	502	823	1	31	0	855	1.357	431	0	21	0	452	150	238	840	517	
CÓRDOBA	177	399	0	4	0	403	580	240	0	17	0	257	97	14	368	212	
GRANADA	216	473	0	5	0	478	694	293	0	17	0	310	210	39	559	135	
HUELVA	55	444	0	7	0	451	506	305	0	6	0	311	125	24	460	46	
JAÉN	114	262	0	41	0	303	417	203	0	43	0	246	102	19	367	50	
MÁLAGA	705	1.050	2	25	0	1.077	1.782	659	3	60	2	724	621	69	1.414	368	
SEVILLA	1.241	1.466	0	3	0	1.469	2.710	500	2	21	0	523	646	96	1.265	1.445	
ARAGÓN	27	304	5	1	3	313	340	207	1	1	0	209	72	22	303	37	
HUESCA	7	51	1	0	3	55	62	42	1	0	0	43	10	3	56	6	
TERUEL	5	25	0	0	0	25	30	12	0	0	0	12	10	1	23	7	
ZARAGOZA	15	228	4	1	0	233	248	153	0	1	0	154	52	18	224	24	
ASTURIAS	208	513	2	0	0	515	723	356	1	0	0	357	148	41	546	177	
ILLES BALEARS	94	547	1	1	0	549	643	283	1	1	0	285	262	94	641	2	
CANARIAS	3.356	2.366	5	15	4	2.390	5.746	1.232	4	10	4	1.250	929	157	2.336	3.410	
LAS PALMAS	1.833	981	3	9	0	993	2.826	450	2	7	0	459	413	70	942	1.884	
S.C. TENERIFE	1.523	1.385	2	6	4	1.397	2.920	782	2	3	4	791	516	87	1.394	1.526	
CANTABRIA	26	369	1	1	0	371	397	277	1	1	0	279	68	0	347	50	
CASTILLA Y LEÓN	217	1.093	6	1	0	1.100	1.317	749	6	1	0	756	224	88	1.068	249	
ÁVILA	4	96	0	0	0	96	100	83	0	0	0	83	11	2	96	4	
BURGOS	47	215	1	0	0	216	263	107	1	0	0	108	49	31	188	75	
LEÓN	39	168	0	0	0	168	207	128	0	0	0	128	44	11	183	24	
PALENCIA	22	75	0	0	0	75	97	59	0	0	0	59	17	3	79	18	
SALAMANCA	44	164	3	0	0	167	211	117	4	0	0	121	36	15	172	39	
SEGOVIA	15	72	0	0	0	72	87	36	0	0	0	36	17	11	64	23	
SORIA	1	20	0	1	0	21	22	18	0	1	0	19	2	0	21	1	
VALLADOLID	29	187	0	0	0	187	216	136	0	0	0	136	31	13	180	36	
ZAMORA	16	96	2	0	0	98	114	65	1	0	0	66	17	2	85	29	
CASTILLA-LA MANCHA	385	1.118	11	10	7	1.146	1.531	664	11	15	6	696	300	92	1.088	443	
ALBACETE	74	315	4	5	0	324	398	186	3	5	0	194	107	16	317	81	
CIUDAD REAL	71	270	1	1	0	272	343	182	3	6	0	191	61	26	278	65	
CUENCA	28	163	3	3	0	169	197	105	3	3	0	111	61	6	178	19	
GUADALAJARA	20	95	3	1	7	106	126	57	2	0	6	65	23	10	98	28	
TOLEDO	192	275	0	0	0	275	467	134	0	1	0	135	48	34	217	250	

(Continúa al dorso)

CC.AA. Y/O PROVINCIAS	PTES. AÑO ANTERIOR	SOLICITUDES PRESENTADAS					A RESOLV. AÑO	SOLICITUDES RESUELTAS									PTES. FINAL
		NUEVAS	LISMI	PAS	INSS	TOTAL		APROBADAS					NO APROBADAS		TOTAL		
								NUEVAS	LISMI	PAS	INSS	TOTAL	DNG	CAD-DES			
CATALUNYA	2.510	3.962	10	1	205	4.178	6.688	1.524	13	0	154	1.691	1.621	543	3.855	2.833	
BARCELONA	1.939	2.987	4	0	160	3.151	5.090	1.114	9	0	116	1.239	1.345	408	2.992	2.098	
GIRONA	236	350	0	0	19	369	605	143	0	0	14	157	114	47	318	287	
LLEIDA	71	165	2	0	8	175	246	65	1	0	11	77	35	26	138	108	
TARRAGONA	264	460	4	1	18	483	747	202	3	0	13	218	127	62	407	340	
COMUNIDAD VALENCIANA	1.065	2.214	9	29	0	2.252	3.317	1.273	7	33	0	1.313	732	178	2.223	1.094	
ALICANTE	614	668	6	18	0	692	1.306	369	4	16	0	389	312	84	785	521	
CASTELLÓN	71	374	2	0	0	376	447	248	2	3	0	253	89	17	359	88	
VALENCIA	380	1.172	1	11	0	1.184	1.564	656	1	14	0	671	331	77	1.079	485	
EXTREMADURA	18	533	1	6	0	540	558	338	3	6	0	347	132	29	508	50	
BADAJOS(*)	1	367	0	5	0	372	373	244	1	5	0	250	97	20	367	6	
CÁCERES	17	166	1	1	0	168	185	94	2	1	0	97	35	9	141	44	
GALICIA	424	1.804	9	0	1	1.814	2.238	955	8	4	9	976	762	92	1.830	408	
A CORUÑA	251	666	1	0	0	667	918	400	6	4	7	417	218	35	670	248	
LUGO	28	116	1	0	0	117	145	75	1	0	0	76	46	10	132	13	
OURENSE	96	249	1	0	0	250	346	126	0	0	0	126	131	20	277	69	
PONTEVEDRA	49	773	6	0	1	780	829	354	1	0	2	357	367	27	751	78	
MADRID	790	2.069	8	16	0	2.093	2.883	1.519	8	16	0	1.543	584	331	2.458	425	
MURCIA	446	1.048	7	5	32	1.092	1.538	486	8	1	3	498	514	82	1.094	444	
NAVARRA	16	115	1	0	4	120	136	73	0	0	0	73	26	9	108	28	
PAÍS VASCO	72	685	0	0	0	685	757	554	0	0	0	554	126	22	702	55	
ARABA/ÁLAVA	5	73	0	0	0	73	78	75	0	0	0	75	3	0	78	0	
GIPUZKOA	1	247	0	0	0	247	248	217	0	0	0	217	29	0	246	2	
BIZKAIA	66	365	0	0	0	365	431	262	0	0	0	262	94	22	378	53	
LA RIOJA	10	69	0	0	0	69	79	47	0	0	0	47	19	2	68	11	
CEUTA	28	142	0	1	0	143	171	47	0	0	0	47	75	15	137	34	
MELILLA	35	200	1	0	0	201	236	82	1	0	0	83	106	14	203	33	

TOTAL ESTADO	12.795	24.367	80	204	256	24.907	37.702	13.518	79	275	178	14.050	8.736	2.316	25.102	12.600
---------------------	--------	--------	----	-----	-----	--------	--------	--------	----	-----	-----	--------	-------	-------	--------	--------

(*) Se han incluido datos no incorporados correspondientes al mes de enero

PENSIÓN NO CONTRIBUTIVA DE INVALIDEZ

CAUSAS DE DENEGACIÓN ACUMULADAS CORRESPONDIENTES AL AÑO 2012 HASTA NOVIEMBRE

CC.AA. Y/O PROVINCIAS	EDAD	RESIDENCIA LEGAL	RECURSOS		GRADO DISCAPACIDAD ENF. CRÓNICA	PRESTACIÓN INCOMPATIBLE	SOLICITAR SIN PASAR DOS AÑOS	SIN DESGLOSAR	TOTAL CAUSAS DE DENEGACIÓN
			ECONÓMICOS						
			PERSONALES	U.E.C.					
ANDALUCÍA	41	61	160	152	1.575	47	0	0	2.036
ALMERÍA	0	5	9	12	51	8	0	0	85
CÁDIZ	5	6	16	24	94	5	0	0	150
CÓRDOBA	4	3	11	14	55	10	0	0	97
GRANADA	2	15	18	24	149	2	0	0	210
HUELVA	6	1	16	12	87	3	0	0	125
JAÉN	7	4	9	7	71	4	0	0	102
MÁLAGA	3	12	45	33	518	10	0	0	621
SEVILLA	14	15	36	26	550	5	0	0	646
ARAGÓN	1	6	28	14	19	4	0	0	72
HUESCA	0	0	5	1	4	0	0	0	10
TERUEL	0	1	1	4	3	1	0	0	10
ZARAGOZA	1	5	22	9	12	3	0	0	52
ASTURIAS	5	3	28	40	63	9	0	0	148
ILLES BALEARS	5	28	19	17	181	9	0	3	262
CANARIAS	13	28	222	154	498	14	0	0	929
LAS PALMAS	6	15	96	62	228	6	0	0	413
S.C. TENERIFE	7	13	126	92	270	8	0	0	516
CANTABRIA	1	2	13	16	32	4	0	0	68
CASTILLA Y LEÓN	12	14	54	52	74	17	0	1	224
ÁVILA	0	1	3	5	0	1	0	1	11
BURGOS	2	0	14	7	22	4	0	0	49
LEÓN	5	7	7	13	9	3	0	0	44
PALENCIA	0	0	1	3	12	1	0	0	17
SALAMANCA	1	2	7	6	19	1	0	0	36
SEGOVIA	4	3	4	2	2	2	0	0	17
SORIA	0	0	0	2	0	0	0	0	2
VALLADOLID	0	1	13	11	2	4	0	0	31
ZAMORA	0	0	5	3	8	1	0	0	17
CASTILLA-LA MANCHA	12	12	52	79	133	12	0	0	300
ALBACETE	1	1	11	34	58	2	0	0	107
CIUDAD REAL	1	4	14	13	26	3	0	0	61
CUENCA	7	2	6	15	28	3	0	0	61
GUADALAJARA	0	2	5	5	9	2	0	0	23
TOLEDO	3	3	16	12	12	2	0	0	48

(Continúa al dorso)

CC.AA. Y/O PROVINCIAS	EDAD	RESIDENCIA LEGAL	RECURSOS ECONÓMICOS		GRADO DISCAPACIDAD ENF. CRÓNICA	PRESTACIÓN INCOMPATIBLE	SOLICITAR SIN PASAR DOS AÑOS	SIN DESGLOSAR	TOTAL CAUSAS DE DENEGACIÓN
			PERSONALES	U.E.C.					
			CATALUNYA	2					
BARCELONA	1	36	218	196	550	344	0	0	1.345
GIRONA	0	5	22	19	36	32	0	0	114
LLEIDA	0	3	9	9	8	6	0	0	35
TARRAGONA	1	7	24	27	20	48	0	0	127
COMUNIDAD VALENCIANA	5	23	127	123	424	30	0	0	732
ALICANTE	3	7	57	37	194	14	0	0	312
CASTELLÓN	1	1	14	22	49	2	0	0	89
VALENCIA	1	15	56	64	181	14	0	0	331
EXTREMADURA	2	0	13	22	95	0	0	0	132
BADAJOS	2	0	10	16	69	0	0	0	97
CÁCERES	0	0	3	6	26	0	0	0	35
GALICIA	2	30	123	172	423	11	0	1	762
A CORUÑA	1	1	34	32	146	3	0	1	218
LUGO	0	0	3	4	36	3	0	0	46
OURENSE	1	15	7	15	88	5	0	0	131
PONTEVEDRA	0	14	79	121	153	0	0	0	367
MADRID	2	64	185	208	125	0	0	0	584
MURCIA	3	31	106	50	302	17	0	5	514
NAVARRA	0	6	14	6	0	0	0	0	26
PAÍS VASCO	1	9	20	49	33	12	0	2	126
ARABA/ÁLAVA	0	0	0	3	0	0	0	0	3
GIPUZKOA	1	3	8	6	1	8	0	2	29
BIZKAIA	0	6	12	40	32	4	0	0	94
LA RIOJA	1	4	4	5	4	1	0	0	19
CEUTA	0	4	5	14	51	1	0	0	75
MELILLA	1	8	6	8	82	1	0	0	106
TOTAL ESTADO	109	384	1.452	1.432	4.728	619	0	12	8.736

1d PNCs DE LA SEGURIDAD SOCIAL: DATOS DE LA GESTIÓN MENSUAL Y ANUAL

R.D.L. 1/1994, DE 20 DE JUNIO; T. REF. LGSS PNCs DE LA SEGURIDAD SOCIAL

		Entrada	Resueltas	% R./E.	Aprobadas	No Aprob.	Pendientes
G E S T I O N	2005	64.680	62.309	96,33%	36.331	25.978	18.967
	2006	58.379	60.644	103,88%	34.262	26.382	16.702
	2007	53.253	52.898	99,33%	30.248	22.650	17.057
	2008	56.116	55.013	98,03%	30.978	24.035	18.160
	2009	57.869	57.003	98,50%	32.093	24.910	19.026
	2010	56.253	54.589	97,04%	31.450	23.139	20.690
	2011	55.421	56.457	101,87%	33.276	23.181	19.654
M E N S U A L E S *	2005	5.390	5.192		3.028	2.165	18.967
	2006	4.865	5.054		2.855	2.199	16.702
	2007	4.438	4.408		2.521	1.888	17.057
	2008	4.676	4.584		2.582	2.003	18.160
	2009	4.822	4.750		2.674	2.076	19.026
	2010	4.688	4.549		2.621	1.928	20.690
	2011	4.618	4.705		2.773	1.932	19.654
2012							
I II III IV V VI VII VIII IX X XI XII	I	3.971	3.621	91,19%	2.012	1.609	20.004
	II	4.622	4.873	105,43%	2.833	2.040	19.753
	III	5.320	5.529	103,93%	3.417	2.112	19.544
	IV	4.375	4.592	104,96%	2.785	1.807	19.327
	V	5.048	5.202	103,05%	3.218	1.984	19.173
	VI	4.613	4.877	105,72%	3.163	1.714	18.909
	VII	4.325	3.918	90,59%	2.499	1.419	19.316
	VIII	3.781	2.585	68,37%	1.618	967	20.512
	IX	3.894	4.146	106,47%	2.735	1.411	20.260
	X	4.750	4.469	94,08%	2.619	1.850	20.541
	XI	4.279	4.974	116,24%	3.011	1.963	19.846
	XII						
		48.978	48.786	99,61%	29.910	18.876	19.846

* Pendientes reales

TOTAL: JUBILACIÓN MÁS INVALIDEZ

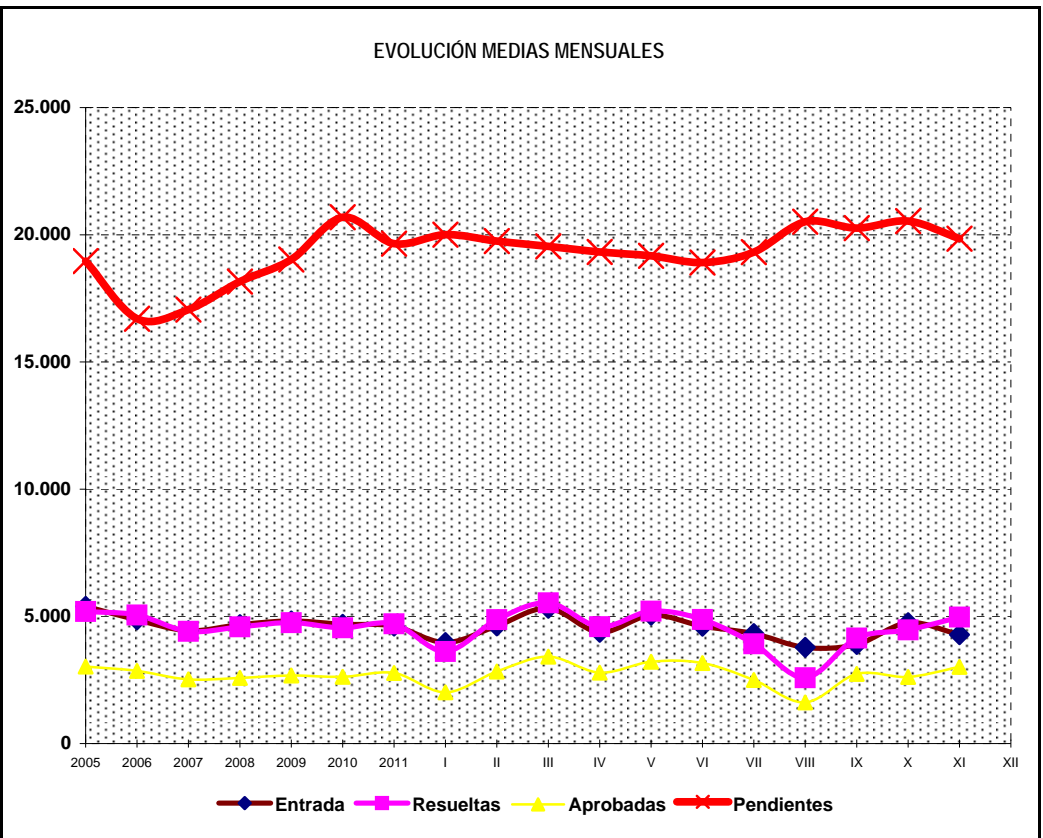
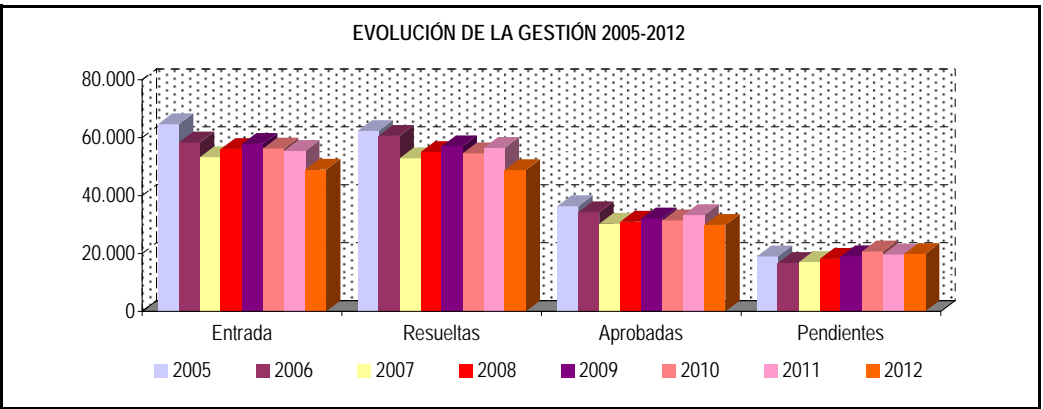

PENSIONES NO CONTRIBUTIVAS DE JUBILACIÓN E INVALIDEZ

DATOS CONJUNTOS DE GESTIÓN CORRESPONDIENTES AL MES DE NOVIEMBRE DE 2012

CC.AA. Y/O PROVINCIAS	PTES. MES ANTERIOR	SOLICITUDES PRESENTADAS					A RESOLV. MES	SOLICITUDES RESUELTAS									PTES. FIN MES
								APROBADAS					NO APROBADAS		TOTAL		
		NUEVAS	LISMI	PAS	INSS	TOTAL		NUEVAS	LISMI	PAS	INSS	TOTAL	DNG	CAD-DES			
ANDALUCÍA	4.197	891	2	11	0	904	5.101	654	2	23	0	679	279	97	1.055	4.046	
ALMERÍA	44	75	0	0	0	75	119	26	0	0	0	26	14	2	42	77	
CÁDIZ	811	145	0	3	0	148	959	117	0	7	0	124	14	6	144	815	
CÓRDOBA	337	79	0	3	0	82	419	65	0	1	0	66	33	5	104	315	
GRANADA	207	59	0	0	0	59	266	37	0	1	0	38	33	10	81	185	
HUELVA	79	50	0	0	0	50	129	38	0	0	0	38	21	5	64	65	
JAÉN	99	42	0	0	0	42	141	37	0	1	0	38	22	1	61	80	
MÁLAGA	651	193	2	5	0	200	851	188	2	2	0	192	102	67	361	490	
SEVILLA	1.969	248	0	0	0	248	2.217	146	0	11	0	157	40	1	198	2.019	
ARAGÓN	83	97	0	0	0	97	180	64	1	0	0	65	20	6	91	89	
HUESCA	19	11	0	0	0	11	30	13	1	0	0	14	2	0	16	14	
TERUEL	15	14	0	0	0	14	29	12	0	0	0	12	1	0	13	16	
ZARAGOZA	49	72	0	0	0	72	121	39	0	0	0	39	17	6	62	59	
ASTURIAS	257	89	0	0	4	93	350	49	0	0	0	49	27	10	86	264	
ILLES BALEARS	26	114	0	0	0	114	140	49	1	0	0	50	22	8	80	60	
CANARIAS	4.882	361	1	4	0	366	5.248	223	0	1	2	226	163	19	408	4.840	
LAS PALMAS	2.719	156	0	3	0	159	2.878	102	0	1	0	103	87	2	192	2.686	
S.C. TENERIFE	2.163	205	1	1	0	207	2.370	121	0	0	2	123	76	17	216	2.154	
CANTABRIA	71	55	1	0	0	56	127	47	1	1	0	49	8	0	57	70	
CASTILLA Y LEÓN	516	184	2	0	0	186	702	161	0	0	1	162	47	19	228	474	
ÁVILA	17	13	0	0	0	13	30	13	0	0	0	13	1	1	15	15	
BURGOS	114	30	0	0	0	30	144	17	0	0	0	17	8	5	30	114	
LEÓN	70	23	0	0	0	23	93	31	0	0	0	31	11	5	47	46	
PALENCIA	36	10	0	0	0	10	46	13	0	0	1	14	1	1	16	30	
SALAMANCA	53	34	0	0	0	34	87	15	0	0	0	15	5	0	20	67	
SEGOVIA	52	10	0	0	0	10	62	7	0	0	0	7	3	0	10	52	
SORIA	4	1	1	0	0	2	6	4	0	0	0	4	0	0	4	2	
VALLADOLID	89	43	0	0	0	43	132	39	0	0	0	39	9	0	48	84	
ZAMORA	81	20	1	0	0	21	102	22	0	0	0	22	9	7	38	64	
CASTILLA-LA MANCHA	861	172	0	2	0	174	1.035	128	2	6	0	136	73	16	225	810	
ALBACETE	148	46	0	0	0	46	194	39	1	4	0	44	33	1	78	116	
CIUDAD REAL	70	50	0	0	0	50	120	37	0	1	0	38	13	4	55	65	
CUENCA	30	31	0	1	0	32	62	11	0	1	0	12	10	5	27	35	
GUADALAJARA	45	19	0	1	0	20	65	13	1	0	0	14	2	3	19	46	
TOLEDO	568	26	0	0	0	26	594	28	0	0	0	28	15	3	46	548	

(Continúa al dorso)

CC.AA. Y/O PROVINCIAS	PTES. MES ANTERIOR	SOLICITUDES PRESENTADAS					A RESOLV. MES	SOLICITUDES RESUELTAS									PTES. FIN MES
		NUEVAS	LISMI	PAS	INSS	TOTAL		APROBADAS					NO APROBADAS		TOTAL		
								NUEVAS	LISMI	PAS	INSS	TOTAL	DNG	CAD-DES			
CATALUNYA	5.115	461	0	0	20	481	5.596	394	3	1	28	426	269	107	802	4.794	
BARCELONA	3.745	355	0	0	17	372	4.117	290	1	1	25	317	220	78	615	3.502	
GIRONA	515	31	0	0	3	34	549	37	0	0	1	38	20	11	69	480	
LLEIDA	245	18	0	0	0	18	263	18	1	0	2	21	8	5	34	229	
TARRAGONA	610	57	0	0	0	57	667	49	1	0	0	50	21	13	84	583	
COMUNIDAD VALENCIANA	1.660	498	2	1	0	501	2.161	311	0	2	0	313	170	44	527	1.634	
ALICANTE	725	169	2	0	0	171	896	143	0	1	0	144	61	0	205	691	
CASTELLÓN	142	60	0	0	0	60	202	44	0	0	0	44	18	2	64	138	
VALENCIA	793	269	0	1	0	270	1.063	124	0	1	0	125	91	42	258	805	
EXTREMADURA	61	118	0	3	0	121	182	96	1	4	0	101	11	2	114	68	
BADAJOS	6	81	0	3	0	84	90	63	0	4	0	67	10	2	79	11	
CÁCERES	55	37	0	0	0	37	92	33	1	0	0	34	1	0	35	57	
GALICIA	833	331	1	0	0	332	1.165	196	1	1	0	198	114	3	315	850	
A CORUÑA	535	148	0	0	0	148	683	82	0	1	0	83	55	2	140	543	
LUGO	25	20	0	0	0	20	45	20	0	0	0	20	8	0	28	17	
OURENSE	94	58	0	0	0	58	152	23	0	0	0	23	7	1	31	121	
PONTEVEDRA	179	105	1	0	0	106	285	71	1	0	0	72	44	0	116	169	
MADRID	1.131	424	3	2	0	429	1.560	338	3	2	0	343	153	123	619	941	
MURCIA	612	183	1	2	6	192	804	91	1	1	0	93	75	16	184	620	
NAVARRA	42	36	0	0	0	36	78	24	0	0	0	24	14	1	39	39	
PAÍS VASCO	63	121	0	0	0	121	184	59	0	0	0	59	13	0	72	112	
ARABA/ÁLAVA	5	5	0	0	0	5	10	9	0	0	0	9	1	0	10	0	
GIPUZKOA	7	32	0	0	0	32	39	20	0	0	0	20	5	0	25	14	
BIZKAIA	51	84	0	0	0	84	135	30	0	0	0	30	7	0	37	98	
LA RIOJA	22	26	0	0	0	26	48	9	0	0	0	9	7	0	16	32	
CEUTA	68	23	0	1	0	24	92	16	0	0	0	16	15	2	33	59	
MELILLA	41	26	0	0	0	26	67	12	1	0	0	13	10	0	23	44	

TOTAL ESTADO	20.541	4.210	13	26	30	4.279	24.820	2.921	17	42	31	3.011	1.490	473	4.974	19.846
--------------	--------	-------	----	----	----	-------	--------	-------	----	----	----	-------	-------	-----	-------	--------

PENSIONES NO CONTRIBUTIVAS DE JUBILACIÓN E INVALIDEZ

CAUSAS DE DENEGACIÓN CONJUNTAS CORRESPONDIENTES AL MES DE NOVIEMBRE DE 2012

CC.AA. Y/O PROVINCIAS	EDAD	RESIDENCIA LEGAL	RECURSOS ECONÓMICOS		GRADO DISCAPACIDAD ENF. CRÓNICA	PRESTACIÓN INCOMPATIBLE	SOLICITAR SIN PASAR DOS AÑOS	SIN DESGLOSAR	TOTAL CAUSAS DE DENEGACIÓN
			PERSONALES	U.E.C.					
			ANDALUCÍA	14					
ALMERÍA	1	4	4	3	2	0	0	0	14
CÁDIZ	3	2	0	9	0	0	0	0	14
CÓRDOBA	2	2	4	15	5	5	0	0	33
GRANADA	0	5	4	7	17	0	0	0	33
HUELVA	1	0	4	7	9	0	0	0	21
JAÉN	0	1	3	4	14	0	0	0	22
MÁLAGA	2	15	13	10	59	3	0	0	102
SEVILLA	5	3	5	18	6	3	0	0	40
ARAGÓN	2	1	5	10	2	0	0	0	20
HUESCA	1	0	1	0	0	0	0	0	2
TERUEL	0	0	0	1	0	0	0	0	1
ZARAGOZA	1	1	4	9	2	0	0	0	17
ASTURIAS	0	2	4	15	6	0	0	0	27
ILLES BALEARS	2	4	4	2	7	3	0	0	22
CANARIAS	2	13	45	24	76	3	0	0	163
LAS PALMAS	1	7	28	14	34	3	0	0	87
S.C. TENERIFE	1	6	17	10	42	0	0	0	76
CANTABRIA	0	1	2	3	2	0	0	0	8
CASTILLA Y LEÓN	5	2	16	17	6	1	0	0	47
ÁVILA	0	0	1	0	0	0	0	0	1
BURGOS	0	0	6	1	1	0	0	0	8
LEÓN	0	1	1	9	0	0	0	0	11
PALENCIA	0	0	0	0	1	0	0	0	1
SALAMANCA	0	1	2	1	1	0	0	0	5
SEGOVIA	3	0	0	0	0	0	0	0	3
SORIA	0	0	0	0	0	0	0	0	0
VALLADOLID	1	0	5	2	0	1	0	0	9
ZAMORA	1	0	1	4	3	0	0	0	9
CASTILLA-LA MANCHA	1	3	16	32	20	1	0	0	73
ALBACETE	0	0	8	11	14	0	0	0	33
CIUDAD REAL	0	0	2	7	3	1	0	0	13
CUENCA	1	1	0	7	1	0	0	0	10
GUADALAJARA	0	0	1	0	1	0	0	0	2
TOLEDO	0	2	5	7	1	0	0	0	15

(Continúa al dorso)

CC.AA. Y/O PROVINCIAS	EDAD	RESIDENCIA LEGAL	RECURSOS ECONÓMICOS		GRADO DISCAPACIDAD ENF. CRÓNICA	PRESTACIÓN INCOMPATIBLE	SOLICITAR SIN PASAR DOS AÑOS	SIN DESGLOSAR	TOTAL CAUSAS DE DENEGACIÓN
			PERSONALES	U.E.C.					
			CATALUNYA	3					
BARCELONA	2	8	31	46	64	69	0	0	220
GIRONA	0	3	3	3	5	6	0	0	20
LLEIDA	0	0	1	4	2	1	0	0	8
TARRAGONA	1	1	2	8	2	7	0	0	21
COMUNIDAD VALENCIANA	6	9	27	81	47	0	0	0	170
ALICANTE	3	3	11	29	15	0	0	0	61
CASTELLÓN	0	0	5	9	4	0	0	0	18
VALENCIA	3	6	11	43	28	0	0	0	91
EXTREMADURA	0	0	4	6	1	0	0	0	11
BADAJOS	0	0	3	6	1	0	0	0	10
CÁCERES	0	0	1	0	0	0	0	0	1
GALICIA	2	8	14	22	65	2	0	1	114
A CORUÑA	1	5	9	11	27	1	0	1	55
LUGO	0	0	1	2	4	1	0	0	8
OURENSE	1	0	0	1	5	0	0	0	7
PONTEVEDRA	0	3	4	8	29	0	0	0	44
MADRID	4	51	35	49	14	0	0	0	153
MURCIA	0	8	16	16	31	3	0	1	75
NAVARRA	0	2	4	8	0	0	0	0	14
PAÍS VASCO	0	0	6	6	1	0	0	0	13
ARABA/ÁLAVA	0	0	0	1	0	0	0	0	1
GIPUZKOA	0	0	3	2	0	0	0	0	5
BIZKAIA	0	0	3	3	1	0	0	0	7
LA RIOJA	0	2	3	2	0	0	0	0	7
CEUTA	0	3	5	1	6	0	0	0	15
MELILLA	0	3	0	0	7	0	0	0	10
TOTAL ESTADO	41	156	280	428	476	107	0	2	1.490

PENSIONES NO CONTRIBUTIVAS DE JUBILACIÓN E INVALIDEZ

DATOS ACUMULADOS DE GESTIÓN CORRESPONDIENTES AL AÑO 2012 HASTA NOVIEMBRE

CC.AA. Y/O PROVINCIAS	PTES. AÑO ANTERIOR	SOLICITUDES					A RESOLV. AÑO	SOLICITUDES RESUELTAS									PTES. FINAL
		PRESENTADAS			DISCAPACIDAD			APROBADAS					NO APROBADAS		TOTAL		
		NUEVAS	LISMI	PAS	INSS	TOTAL		NUEVAS	LISMI	PAS	INSS	TOTAL	DNG	CAD-DES			
ANDALUCÍA	4.348	9.755	14	229	0	9.998	14.346	6.195	6	378	2	6.581	2.909	810	10.300	4.046	
ALMERÍA	93	683	0	2	0	685	778	510	1	3	0	514	167	20	701	77	
CÁDIZ	690	1.534	1	71	0	1.606	2.296	945	0	50	0	995	235	251	1.481	815	
CÓRDOBA	310	869	0	13	0	882	1.192	579	0	42	0	621	191	65	877	315	
GRANADA	299	883	0	9	0	892	1.191	607	0	27	0	634	298	74	1.006	185	
HUELVA	75	712	0	11	0	723	798	497	0	10	0	507	185	41	733	65	
JAÉN	171	501	0	60	0	561	732	400	0	63	0	463	159	30	652	80	
MÁLAGA	1.012	2.084	13	60	0	2.157	3.169	1.548	3	140	2	1.693	825	161	2.679	490	
SEVILLA	1.698	2.489	0	3	0	2.492	4.190	1.109	2	43	0	1.154	849	168	2.171	2.019	
ARAGÓN	58	979	10	4	3	996	1.054	651	6	4	0	661	243	61	965	89	
HUESCA	16	160	3	0	3	166	182	129	3	0	0	132	32	4	168	14	
TERUEL	5	89	0	0	0	89	94	55	0	0	0	55	22	1	78	16	
ZARAGOZA	37	730	7	4	0	741	778	467	3	4	0	474	189	56	719	59	
ASTURIAS	333	944	5	1	6	956	1.289	680	2	2	7	691	257	77	1.025	264	
ILLES BALEARS	155	1.142	1	1	0	1.144	1.299	665	1	1	0	667	420	152	1.239	60	
CANARIAS	4.865	4.208	5	49	4	4.266	9.131	2.506	5	36	4	2.551	1.449	291	4.291	4.840	
LAS PALMAS	2.570	1.910	3	35	0	1.948	4.518	1.002	2	26	0	1.030	708	94	1.832	2.686	
S.C. TENERIFE	2.295	2.298	2	14	4	2.318	4.613	1.504	3	10	4	1.521	741	197	2.459	2.154	
CANTABRIA	50	671	3	1	0	675	725	528	2	2	0	532	123	0	655	70	
CASTILLA Y LEÓN	391	2.326	15	4	4	2.349	2.740	1.622	20	5	3	1.650	438	178	2.266	474	
ÁVILA	10	193	0	0	0	193	203	153	0	0	0	153	29	6	188	15	
BURGOS	65	339	2	0	0	341	406	170	2	0	0	172	79	41	292	114	
LEÓN	69	359	0	0	0	359	428	273	6	0	0	279	82	21	382	46	
PALENCIA	37	156	0	0	4	160	197	131	1	0	3	135	23	9	167	30	
SALAMANCA	80	379	10	0	0	389	469	288	9	0	0	297	74	31	402	67	
SEGOVIA	27	146	0	0	0	146	173	71	0	0	0	71	35	15	121	52	
SORIA	3	41	1	4	0	46	49	38	0	4	0	42	4	1	47	2	
VALLADOLID	65	511	0	0	0	511	576	373	1	1	0	375	76	41	492	84	
ZAMORA	35	202	2	0	0	204	239	125	1	0	0	126	36	13	175	64	
CASTILLA-LA MANCHA	744	2.084	17	19	8	2.128	2.872	1.280	15	24	8	1.327	537	198	2.062	810	
ALBACETE	107	529	4	8	0	541	648	323	3	6	0	332	168	32	532	116	
CIUDAD REAL	123	483	1	2	0	486	609	356	3	11	0	370	109	65	544	65	
CUENCA	40	253	6	6	0	265	305	163	7	5	0	175	83	12	270	35	
GUADALAJARA	25	186	6	3	8	203	228	111	2	1	8	122	43	17	182	46	
TOLEDO	449	633	0	0	0	633	1.082	327	0	1	0	328	134	72	534	548	

(Continúa al dorso)

CC.AA. Y/O PROVINCIAS	PTES. AÑO ANTERIOR	SOLICITUDES PRESENTADAS					A RESOLV. AÑO	SOLICITUDES RESUELTAS									PTES. FINAL
		DISCAPACIDAD			APROBADAS			NO APROBADAS		TOTAL	DNG	CAD-DES	TOTAL				
		NUEVAS	LISMI	PAS	INSS	TOTAL		NUEVAS	LISMI					PAS	INSS	TOTAL	
CATALUNYA	3.837	7.090	17	7	217	7.331	11.168	2.872	20	2	159	3.053	2.404	917	6.374	4.794	
BARCELONA	2.919	5.288	9	2	170	5.469	8.388	2.134	12	2	119	2.267	1.937	682	4.886	3.502	
GIRONA	341	648	2	0	21	671	1.012	261	3	0	15	279	173	80	532	480	
LLEIDA	152	344	2	3	8	357	509	138	2	0	11	151	79	50	280	229	
TARRAGONA	425	810	4	2	18	834	1.259	339	3	0	14	356	215	105	676	583	
COMUNIDAD VALENCIANA	1.472	4.973	17	48	0	5.038	6.510	2.981	11	47	0	3.039	1.475	362	4.876	1.634	
ALICANTE	743	1.888	12	30	0	1.930	2.673	1.156	7	21	0	1.184	624	174	1.982	691	
CASTELLÓN	131	585	2	0	0	587	718	399	2	5	0	406	142	32	580	138	
VALENCIA	598	2.500	3	18	0	2.521	3.119	1.426	2	21	0	1.449	709	156	2.314	805	
EXTREMADURA	33	1.116	3	16	0	1.135	1.168	785	7	8	0	800	233	67	1.100	68	
BADAJOS	4	752	1	14	0	767	771	540	4	7	0	551	161	48	760	11	
CÁCERES	29	364	2	2	0	368	397	245	3	1	0	249	72	19	340	57	
GALICIA	879	3.814	18	1	2	3.835	4.714	2.379	12	15	12	2.418	1.229	217	3.864	850	
A CORUÑA	522	1.497	1	0	0	1.498	2.020	994	6	12	9	1.021	388	68	1.477	543	
LUGO	51	325	1	0	0	326	377	260	1	0	0	261	81	18	360	17	
OURENSE	192	506	3	1	0	510	702	328	2	3	0	333	201	47	581	121	
PONTEVEDRA	114	1.486	13	0	2	1.501	1.615	797	3	0	3	803	559	84	1.446	169	
MADRID	1.625	4.864	16	45	0	4.925	6.550	3.332	16	45	0	3.393	1.552	664	5.609	941	
MURCIA	592	1.752	22	9	32	1.815	2.407	898	27	4	3	932	689	166	1.787	620	
NAVARRA	38	363	1	2	21	387	425	242	1	3	2	248	109	29	386	39	
PAÍS VASCO	109	1.260	0	1	0	1.261	1.370	978	0	1	0	979	236	43	1.258	112	
ARABA/ÁLAVA	17	137	0	0	0	137	154	145	0	0	0	145	9	0	154	0	
GIPUZKOA	6	435	0	0	0	435	441	354	0	0	0	354	73	0	427	14	
BIZKAIA	86	688	0	1	0	689	775	479	0	1	0	480	154	43	677	98	
LA RIOJA	24	213	0	0	0	213	237	142	0	0	0	142	54	9	205	32	
CEUTA	47	244	2	7	0	253	300	100	1	0	0	101	102	38	241	59	
MELILLA	54	269	4	0	0	273	327	143	2	0	0	145	122	16	283	44	
TOTAL ESTADO	19.654	48.067	170	444	297	48.978	68.632	28.979	154	577	200	29.910	14.581	4.295	48.786	19.846	

PENSIONES NO CONTRIBUTIVAS DE JUBILACIÓN E INVALIDEZ

CAUSAS DE DENEGACIÓN ACUMULADAS CORRESPONDIENTES AL AÑO 2012 HASTA NOVIEMBRE

CC.AA. Y/O PROVINCIAS	EDAD	RESIDENCIA LEGAL	RECURSOS		GRADO DISCAPACIDAD ENF. CRÓNICA	PRESTACIÓN INCOMPATIBLE	SOLICITAR SIN PASAR DOS AÑOS	SIN DESGLOSAR	TOTAL CAUSAS DE DENEGACIÓN
			ECONÓMICOS						
			PERSONALES	U.E.C.					
ANDALUCÍA	150	229	333	570	1.575	52	0	0	2.909
ALMERÍA	18	20	19	51	51	8	0	0	167
CÁDIZ	20	15	40	61	94	5	0	0	235
CÓRDOBA	14	26	26	60	55	10	0	0	191
GRANADA	8	41	36	62	149	2	0	0	298
HUELVA	14	10	31	40	87	3	0	0	185
JAÉN	13	10	18	39	71	8	0	0	159
MÁLAGA	14	79	89	114	518	11	0	0	825
SEVILLA	49	28	74	143	550	5	0	0	849
ARAGÓN	10	38	68	71	19	37	0	0	243
HUESCA	3	4	10	11	4	0	0	0	32
TERUEL	3	7	1	7	3	1	0	0	22
ZARAGOZA	4	27	57	53	12	36	0	0	189
ASTURIAS	17	16	51	100	63	10	0	0	257
ILLES BALEARS	20	99	46	55	181	16	0	3	420
CANARIAS	49	211	350	319	498	22	0	0	1.449
LAS PALMAS	33	112	163	159	228	13	0	0	708
S.C. TENERIFE	16	99	187	160	270	9	0	0	741
CANTABRIA	6	5	29	47	32	4	0	0	123
CASTILLA Y LEÓN	47	40	102	152	74	22	0	1	438
ÁVILA	2	2	9	14	0	1	0	1	29
BURGOS	3	2	25	21	22	6	0	0	79
LEÓN	6	14	14	36	9	3	0	0	82
PALENCIA	0	0	2	8	12	1	0	0	23
SALAMANCA	4	10	12	25	19	4	0	0	74
SEGOVIA	18	6	4	3	2	2	0	0	35
SORIA	0	1	0	3	0	0	0	0	4
VALLADOLID	12	1	26	31	2	4	0	0	76
ZAMORA	2	4	10	11	8	1	0	0	36
CASTILLA-LA MANCHA	21	43	109	219	133	12	0	0	537
ALBACETE	3	7	28	70	58	2	0	0	168
CIUDAD REAL	4	11	25	40	26	3	0	0	109
CUENCA	7	5	10	30	28	3	0	0	83
GUADALAJARA	1	6	9	16	9	2	0	0	43
TOLEDO	6	14	37	63	12	2	0	0	134

(Continúa al dorso)

CC.AA. Y/O PROVINCIAS	EDAD	RESIDENCIA LEGAL	RECURSOS ECONÓMICOS		GRADO DISCAPACIDAD ENF. CRÓNICA	PRESTACIÓN INCOMPATIBLE	SOLICITAR SIN PASAR DOS AÑOS	SIN DESGLSAR	TOTAL CAUSAS DE DENE GACIÓN
			PERSONALES	U.E.C.					
			CATALUNYA	37					
BARCELONA	23	124	308	497	550	435	0	0	1.937
GIRONA	9	15	27	42	36	44	0	0	173
LLEIDA	1	4	15	34	8	17	0	0	79
TARRAGONA	4	18	33	70	20	70	0	0	215
COMUNIDAD VALENCIANA	37	128	273	578	424	35	0	0	1.475
ALICANTE	18	48	126	219	194	19	0	0	624
CASTELLÓN	8	7	23	53	49	2	0	0	142
VALENCIA	11	73	124	306	181	14	0	0	709
EXTREMADURA	12	6	26	94	95	0	0	0	233
BADAJOS	9	6	17	60	69	0	0	0	161
CÁCERES	3	0	9	34	26	0	0	0	72
GALICIA	33	89	224	443	423	16	0	1	1.229
A CORUÑA	22	36	69	109	146	5	0	1	388
LUGO	5	0	12	25	36	3	0	0	81
OURENSE	3	27	14	62	88	7	0	0	201
PONTEVEDRA	3	26	129	247	153	1	0	0	559
MADRID	61	398	394	574	125	0	0	0	1.552
MURCIA	10	76	147	132	302	17	0	5	689
NAVARRA	1	23	30	55	0	0	0	0	109
PAÍS VASCO	14	28	50	96	33	13	0	2	236
ARABA/ÁLAVA	0	0	2	7	0	0	0	0	9
GIPUZKOA	12	11	21	17	1	9	0	2	73
BIZKAIA	2	17	27	72	32	4	0	0	154
LA RIOJA	4	20	9	16	4	1	0	0	54
CEUTA	2	18	12	17	51	2	0	0	102
MELILLA	1	18	10	9	82	2	0	0	122
TOTAL ESTADO	532	1.646	2.646	4.190	4.728	827	0	12	14.581

1e PNC DE JUBILACIÓN E INVALIDEZ: COEFICIENTES DE LA GESTIÓN MENSUAL

PENSIONES NO CONTRIBUTIVAS DE LA SEGURIDAD SOCIAL DE JUBILACIÓN E INVALIDEZ

DISTRIBUCIÓN TERRITORIAL DEL COEFICIENTE DE COBERTURA. SITUACIÓN EN NOVIEMBRE DE 2012

PNC DE JUBILACIÓN

ÁMBITO
GEOGRÁFICO

PNC DE INVALIDEZ

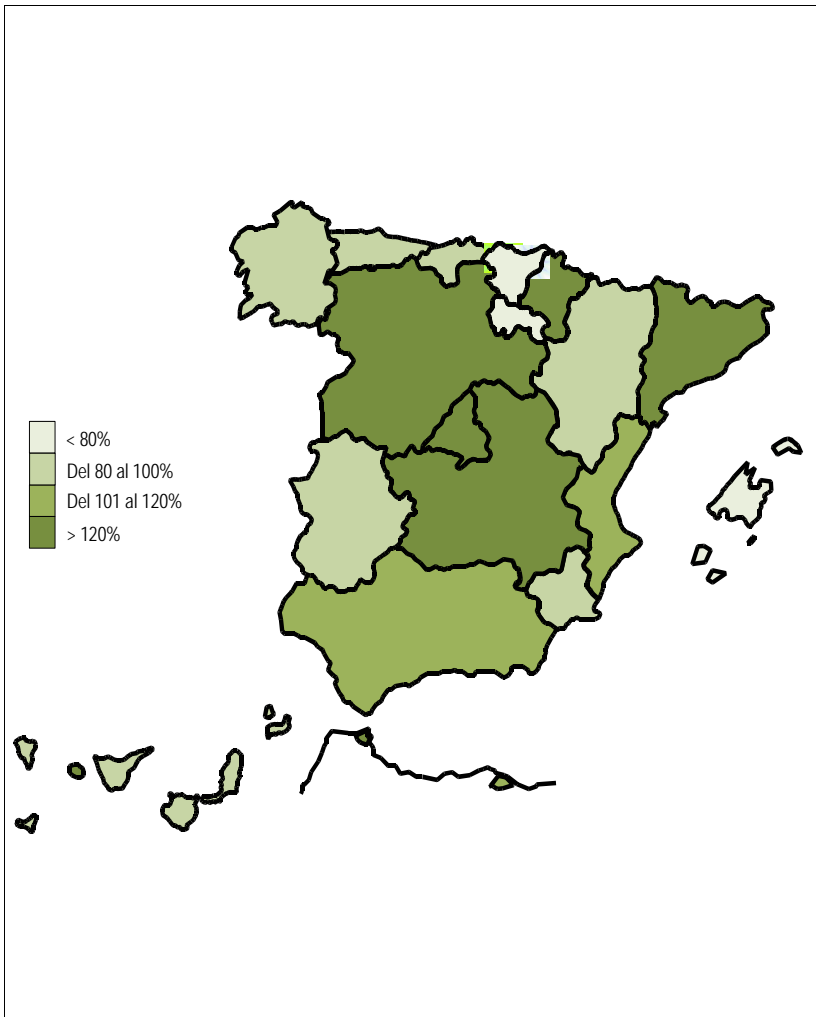

109,15%	ANDALUCÍA	124,88%
89,04%	ARAGÓN	108,33%
100,00%	ASTURIAS	85,11%
54,29%	ILLES BALEARS	95,45%
98,08%	CANARIAS	121,43%
90,00%	CANTABRIA	115,38%
133,67%	CASTILLA Y LEÓN	110,23%
123,23%	CASTILLA-LA MANCHA	137,33%
156,16%	CATALUNYA	175,57%
105,26%	C. VALENCIANA	105,08%
92,65%	EXTREMADURA	96,23%
83,91%	GALICIA	106,96%
125,55%	MADRID	177,42%
88,73%	MURCIA	100,00%
130,43%	NAVARRA	69,23%
50,77%	PAÍS VASCO	69,64%
44,44%	LA RIOJA	100,00%
163,64%	CEUTA	115,38%
120,00%	MELILLA	80,95%
108,53%	TOTAL ESTADO	124,99%

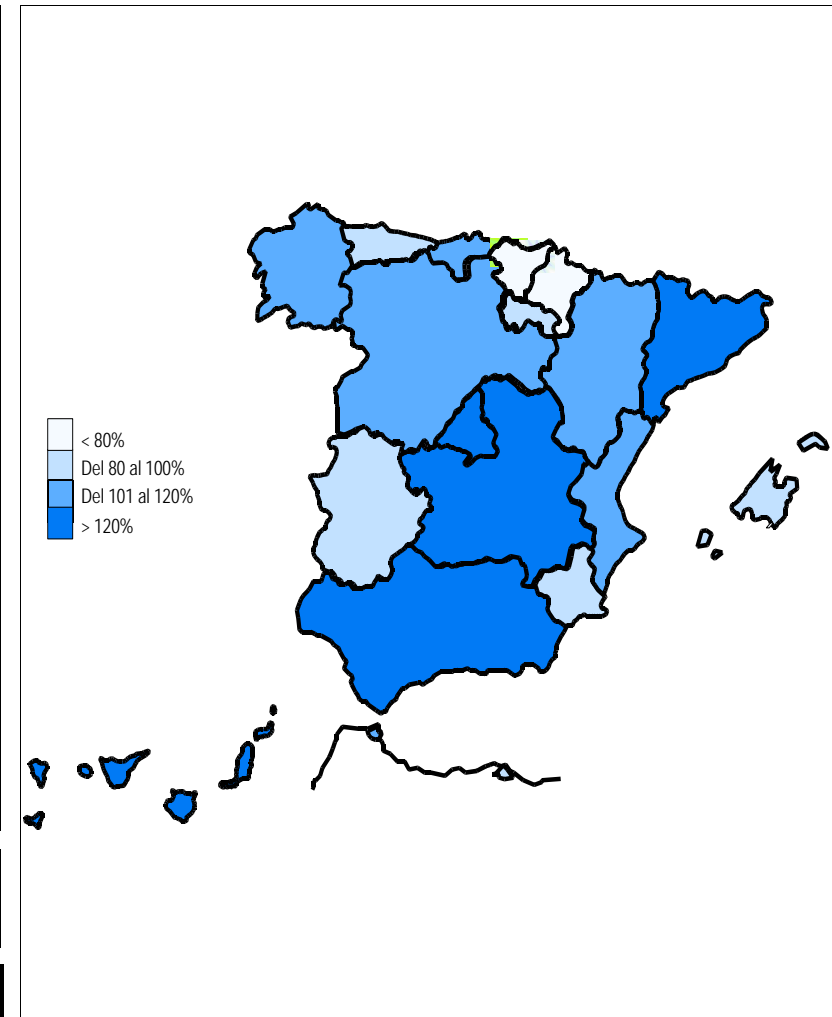

Coefficiente de cobertura: Determina la relación existente entre el volumen de expedientes resueltos e iniciados durante el mes.

PENSIONES NO CONTRIBUTIVAS DE LA SEGURIDAD SOCIAL DE JUBILACIÓN E INVALIDEZ

DISTRIBUCIÓN TERRITORIAL DEL COEFICIENTE DE RECONOCIMIENTO. SITUACIÓN EN NOVIEMBRE DE 2012

PNC DE JUBILACIÓN

ÁMBITO GEOGRÁFICO

PNC DE INVALIDEZ

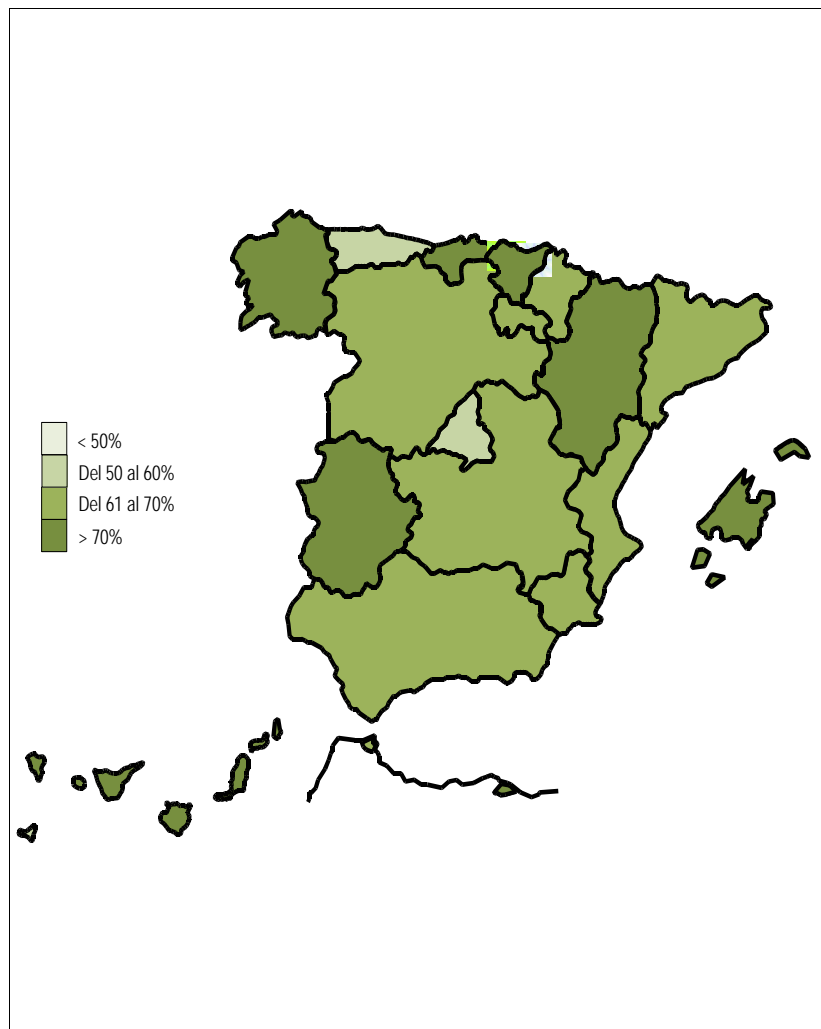

68,62%	ANDALUCÍA	60,33%
73,85%	ARAGÓN	65,38%
56,52%	ASTURIAS	57,50%
71,05%	ILLES BALEARS	54,76%
73,20%	CANARIAS	44,71%
81,48%	CANTABRIA	90,00%
69,47%	CASTILLA Y LEÓN	73,20%
63,93%	CASTILLA-LA MANCHA	56,31%
63,74%	CATALUNYA	45,22%
62,81%	C. VALENCIANA	54,11%
90,48%	EXTREMADURA	86,27%
82,19%	GALICIA	46,15%
50,58%	MADRID	61,45%
65,08%	MURCIA	42,98%
66,67%	NAVARRA	44,44%
78,79%	PAÍS VASCO	84,62%
62,50%	LA RIOJA	50,00%
61,11%	CEUTA	33,33%
100,00%	MELILLA	41,18%
66,25%	TOTAL ESTADO	54,91%

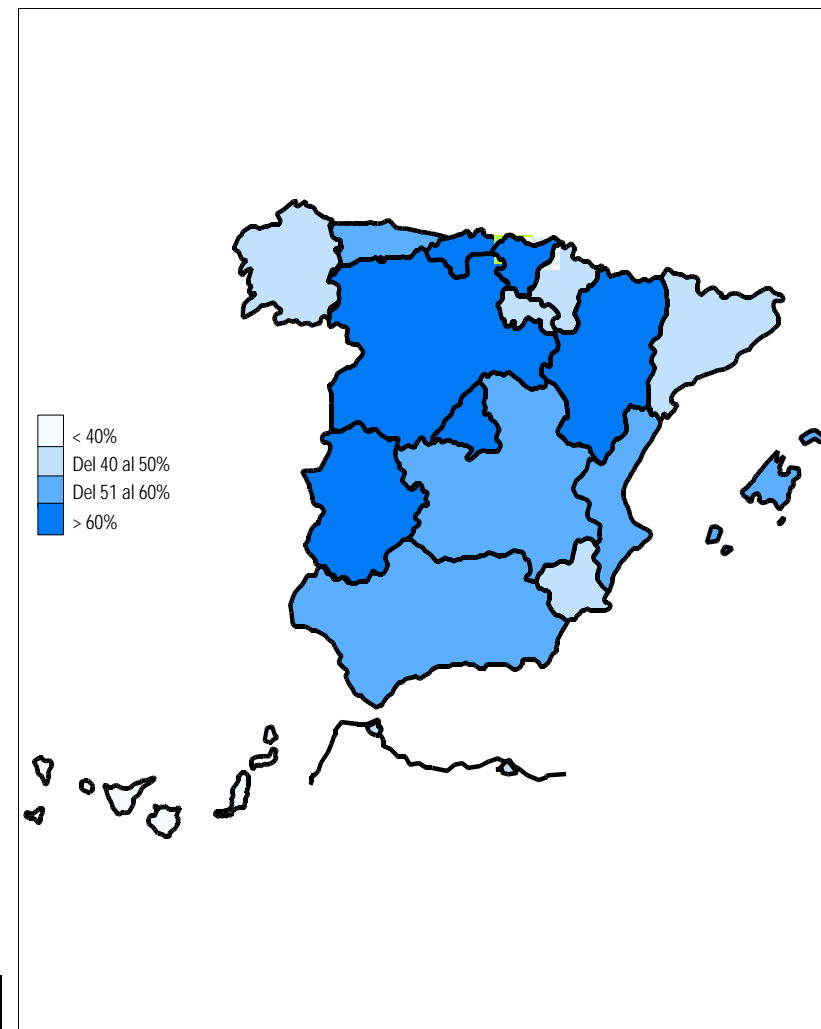

Coefficiente de reconocimiento del derecho a PNC: Establecido a partir del cociente entre los expedientes aprobados y los resueltos en el mes.

PENSIONES NO CONTRIBUTIVAS DE LA SEGURIDAD SOCIAL DE JUBILACIÓN E INVALIDEZ

DISTRIBUCIÓN TERRITORIAL DEL COEFICIENTE DE GESTIÓN EN DÍAS. SITUACIÓN EN NOVIEMBRE DE 2012

PNC DE JUBILACIÓN

ÁMBITO GEOGRÁFICO

PNC DE INVALIDEZ

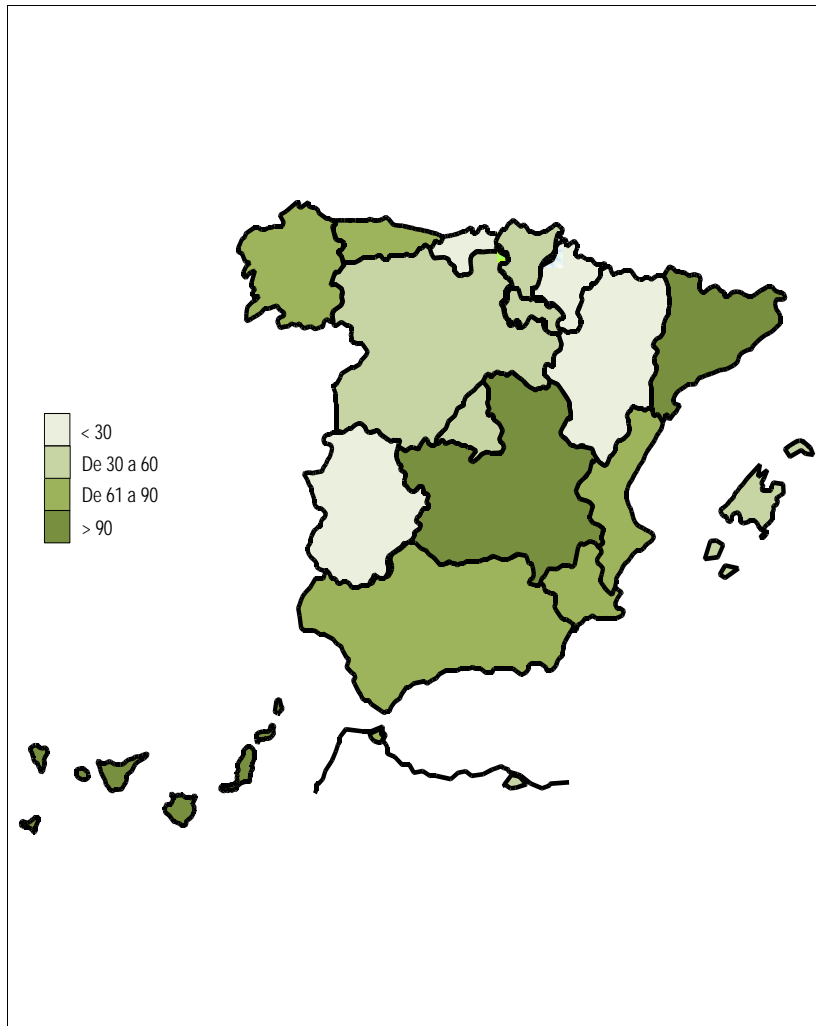

87	ANDALUCÍA	174
25	ARAGÓN	39
65	ASTURIAS	113
32	ILLES BALEARS	1
252	CANARIAS	471
22	CANTABRIA	44
59	CASTILLA Y LEÓN	75
123	CASTILLA-LA MANCHA	128
205	CATALUNYA	224
64	C. VALENCIANA	160
10	EXTREMADURA	31
72	GALICIA	74
60	MADRID	67
80	MURCIA	134
14	NAVARRA	77
33	PAÍS VASCO	26
48	LA RIOJA	53
75	CEUTA	78
50	MELILLA	54
99	TOTAL ESTADO	167

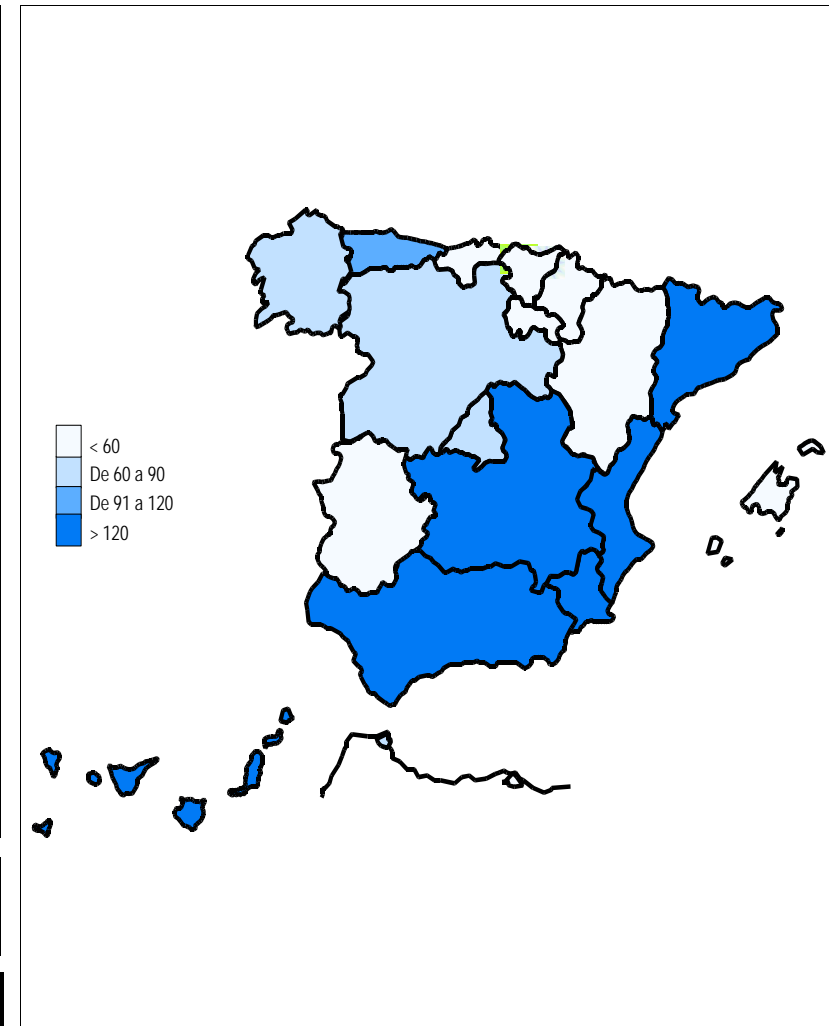

Coefficiente de gestión: Coeficiente expresado en días; su valor indica a cuántos días de entrada media de expedientes equivale el número de los que se encuentran en gestión al finalizar el mes.

1f RECLAMACIONES PREVIAS: DATOS DE LA GESTIÓN MENSUAL Y ANUAL

PENSIONES NO CONTRIBUTIVAS DE LA SEGURIDAD SOCIAL : JUBILACIÓN E INVALIDEZ
RECLAMACIÓN PREVIA A LA VÍA JURISDICCIONAL SOCIAL: DATOS DEL MES DE NOVIEMBRE DE 2012

CC.AA. Y/O PROVINCIAS	JUBILACIÓN						INVALIDEZ						TOTAL: JUBILACIÓN MÁS INVALIDEZ					
	PENDTE.	RECLAM.	RESUELTAS			RECLAM.	PENDTE.	RECLAM.	RESUELTAS			RECLAM.	PENDTE.	RECLAM.	RESUELTAS			RECLAM.
	ANT.	PRSEN.	ESTIM.	DESEST.	TOTAL	PENDTE.	ANT.	PRSEN.	ESTIM.	DESEST.	TOTAL	PENDTE.	ANT.	PRSEN.	ESTIM.	DESEST.	TOTAL	PENDTE.
ANDALUCÍA	62	30	9	23	32	60	251	47	18	54	72	226	313	77	27	77	104	286
ALMERÍA	1	3	2	2	4	0	2	4	1	5	6	0	3	7	3	7	10	0
CÁDIZ	0	4	2	2	4	0	10	10	4	10	14	6	10	14	6	12	18	6
CÓRDOBA	0	1	0	0	0	1	6	6	1	3	4	8	6	7	1	3	4	9
GRANADA	6	8	0	12	12	2	15	5	2	8	10	10	21	13	2	20	22	12
HUELVA	0	1	0	1	1	0	3	1	1	1	2	2	3	2	1	2	3	2
JAÉN	2	0	1	1	2	0	3	2	0	2	2	3	5	2	1	3	4	3
MÁLAGA	10	11	3	2	5	16	34	12	5	11	16	30	44	23	8	13	21	46
SEVILLA	43	2	1	3	4	41	178	7	4	14	18	167	221	9	5	17	22	208
ARAGÓN	1	3	1	3	4	0	1	0	0	1	1	0	2	3	1	4	5	0
HUESCA	1	0	0	1	1	0	0	0	0	0	0	0	1	0	0	1	1	0
TERUEL	0	0	0	0	0	0	0	0	0	0	0	0	0	0	0	0	0	0
ZARAGOZA	0	3	1	2	3	0	1	0	0	1	1	0	1	3	1	3	4	0
ASTURIAS	23	1	1	3	4	20	52	3	1	6	7	48	75	4	2	9	11	68
ILLES BALEARS	5	4	3	1	4	5	26	15	7	7	14	27	31	19	10	8	18	32
CANARIAS	10	29	6	6	12	27	67	21	6	17	23	65	77	50	12	23	35	92
LAS PALMAS	9	8	4	5	9	8	57	13	2	7	9	61	66	21	6	12	18	69
S.C. TENERIFE	1	21	2	1	3	19	10	8	4	10	14	4	11	29	6	11	17	23
CANTABRIA	4	0	0	0	0	4	7	2	0	2	2	7	11	2	0	2	2	11
CASTILLA Y LEÓN	22	11	6	6	12	21	33	10	5	0	5	38	55	21	11	6	17	59
ÁVILA	1	0	0	0	0	1	0	2	1	0	1	1	1	2	1	0	1	2
BURGOS	7	0	0	0	0	7	15	0	0	0	0	15	22	0	0	0	0	22
LEÓN	1	4	0	2	2	3	2	0	0	0	2	3	3	4	0	2	2	5
PALENCIA	3	0	2	1	3	0	1	0	0	0	0	1	4	0	2	1	3	1
SALAMANCA	0	4	3	1	4	0	0	1	1	0	1	0	0	5	4	1	5	0
SEGOVIA	0	0	0	0	0	0	0	1	1	0	1	0	0	1	1	0	1	0
SORIA	0	0	0	0	0	0	0	0	0	0	0	0	0	0	0	0	0	0
VALLADOLID	5	1	0	0	0	6	12	6	2	0	2	16	17	7	2	0	2	22
ZAMORA	5	2	1	2	3	4	3	0	0	0	0	3	8	2	1	2	3	7
CASTILLA-LA MANCHA	7	12	2	7	9	10	11	22	8	9	17	16	18	34	10	16	26	26
ALBACETE	0	4	2	2	4	0	0	7	5	2	7	0	0	11	7	4	11	0
CIUDAD REAL	1	5	0	3	3	3	7	5	1	4	5	7	8	10	1	7	8	10
CUENCA	1	2	0	2	2	1	0	2	0	2	2	0	1	4	0	4	4	1
GUADALAJARA	2	1	0	0	0	3	4	6	2	1	3	7	6	7	2	1	3	10
TOLEDO	3	0	0	0	0	3	0	2	0	0	0	2	3	2	0	0	0	5

(Continúa al dorso)

CC.AA. Y/O PROVINCIAS	JUBILACIÓN						INVALIDEZ						TOTAL: JUBILACIÓN MÁS INVALIDEZ							
	PENDTE.		RECLAM.		RESUELTAS		PENDTE.		RECLAM.		RESUELTAS		PENDTE.		RECLAM.		RESUELTAS		RECLAM.	
	ANT.	PRSEN.	ESTIM.	DESEST.	TOTAL	PENDTE.	ANT.	PRSEN.	ESTIM.	DESEST.	TOTAL	PENDTE.	ANT.	PRSEN.	ESTIM.	DESEST.	TOTAL	PENDTE.		
CATALUNYA	115	34	29	19	48	101	195	27	49	27	76	146	310	61	78	46	124	247		
BARCELONA	88	26	24	17	41	73	148	21	38	20	58	111	236	47	62	37	99	184		
GIRONA	9	2	3	0	3	8	15	2	3	2	5	12	24	4	6	2	8	20		
LLEIDA	6	2	0	1	1	7	9	1	2	1	3	7	15	3	2	2	4	14		
TARRAGONA	12	4	2	1	3	13	23	3	6	4	10	16	35	7	8	5	13	29		
COMUNIDAD VALENCIANA	34	17	8	9	17	34	55	18	9	14	23	50	89	35	17	23	40	84		
ALICANTE	29	11	6	6	12	28	39	12	8	5	13	38	68	23	14	11	25	66		
CASTELLÓN	0	1	0	1	1	0	0	1	1	0	1	0	0	2	1	1	2	0		
VALENCIA	5	5	2	2	4	6	16	5	0	9	9	12	21	10	2	11	13	18		
EXTREMADURA	70	3	0	11	11	62	54	13	0	10	10	57	124	16	0	21	21	119		
BADAJOS	44	2	0	8	8	38	37	12	0	7	7	42	81	14	0	15	15	80		
CÁCERES	26	1	0	3	3	24	17	1	0	3	3	15	43	2	0	6	6	39		
GALICIA	54	28	10	14	24	58	414	16	9	11	20	410	468	44	19	25	44	468		
A CORUÑA	49	10	4	8	12	47	304	5	3	5	8	301	353	15	7	13	20	348		
LUGO	2	2	1	3	4	0	1	0	0	1	1	0	3	2	1	4	5	0		
OURENSE	0	3	1	2	3	0	0	4	1	3	4	0	0	7	2	5	7	0		
PONTEVEDRA	3	13	4	1	5	11	109	7	5	2	7	109	112	20	9	3	12	120		
MADRID	16	26	11	9	20	22	12	18	4	9	13	17	28	44	15	18	33	39		
MURCIA	0	8	2	2	4	4	36	11	3	9	12	35	36	19	5	11	16	39		
NAVARRA	0	8	4	0	4	4	0	1	0	1	1	0	0	9	4	1	5	4		
PAÍS VASCO	2	2	0	1	1	3	6	2	0	1	1	7	8	4	0	2	2	10		
ARABA/ÁLAVA	0	0	0	0	0	0	0	1	0	1	1	0	0	1	0	1	1	0		
GIPUZKOA(1)	0	0	0	0	0	0	0	0	0	0	0	0	0	0	0	0	0	0		
BIZKAIA	2	2	0	1	1	3	6	1	0	0	0	7	8	3	0	1	1	10		
LA RIOJA	1	1	1	1	2	0	2	2	1	2	3	1	3	3	2	3	5	1		
CEUTA	0	1	0	1	1	0	0	0	0	0	0	0	0	1	0	1	1	0		
MELILLA	0	0	0	0	0	0	2	2	0	2	2	2	2	2	0	2	2	2		

TOTAL ESTADO	426	218	93	116	209	435	1.224	230	120	182	302	1.152	1.650	448	213	298	511	1.587
--------------	-----	-----	----	-----	-----	-----	-------	-----	-----	-----	-----	-------	-------	-----	-----	-----	-----	-------

(1) Datos no facilitados.

PENSIONES NO CONTRIBUTIVAS DE LA SEGURIDAD SOCIAL : JUBILACIÓN E INVALIDEZ
RECLAMACIÓN PREVIA A LA VÍA JURISDICCIONAL SOCIAL: DATOS ACUMULADOS DEL AÑO 2012 HASTA NOVIEMBRE

CC.AA. Y/O PROVINCIAS	JUBILACIÓN						INVALIDEZ						TOTAL: JUBILACIÓN MÁS INVALIDEZ					
	PENDTE. ANT.	RECLAM. PRSEN.	RESUELTAS			RECLAM. PENDTE.	PENDTE. ANT.	RECLAM. PRSEN.	RESUELTAS			RECLAM. PENDTE.	PENDTE. ANT.	RECLAM. PRSEN.	RESUELTAS			RECLAM. PENDTE.
			ESTIM.	DESEST.	TOTAL				ESTIM.	DESEST.	TOTAL				ESTIM.	DESEST.	TOTAL	
ANDALUCÍA	44	272	72	184	256	60	221	599	129	465	594	226	265	871	201	649	850	286
ALMERÍA	0	18	9	9	18	0	6	39	18	27	45	0	6	57	27	36	63	0
CÁDIZ	0	18	7	11	18	0	8	53	11	44	55	6	8	71	18	55	73	6
CÓRDOBA	0	29	9	19	28	1	10	29	9	22	31	8	10	58	18	41	59	9
GRANADA	2	53	10	43	53	2	31	87	19	89	108	10	33	140	29	132	161	12
HUELVA	0	11	0	11	11	0	2	20	6	14	20	2	2	31	6	25	31	2
JAÉN	0	5	2	3	5	0	1	18	4	12	16	3	1	23	6	15	21	3
MÁLAGA	12	55	18	33	51	16	38	155	31	132	163	30	50	210	49	165	214	46
SEVILLA	30	83	17	55	72	41	125	198	31	125	156	167	155	281	48	180	228	208
ARAGÓN	0	47	14	33	47	0	1	24	8	17	25	0	1	71	22	50	72	0
HUESCA	0	7	2	5	7	0	0	3	2	1	3	0	0	10	4	6	10	0
TERUEL	0	1	1	0	1	0	0	1	0	1	1	0	0	2	1	1	2	0
ZARAGOZA	0	39	11	28	39	0	1	20	6	15	21	0	1	59	17	43	60	0
ASTURIAS	44	22	11	35	46	20	96	29	16	61	77	48	140	51	27	96	123	68
ILLES BALEARS	6	121	54	68	122	5	16	170	65	94	159	27	22	291	119	162	281	32
CANARIAS	23	165	53	108	161	27	106	208	50	199	249	65	129	373	103	307	410	92
LAS PALMAS	21	62	22	53	75	8	72	112	19	104	123	61	93	174	41	157	198	69
S.C. TENERIFE	2	103	31	55	86	19	34	96	31	95	126	4	36	199	62	150	212	23
CANTABRIA	3	11	3	7	10	4	3	17	1	12	13	7	6	28	4	19	23	11
CASTILLA Y LEÓN	42	103	58	66	124	21	56	107	65	60	125	38	98	210	123	126	249	59
ÁVILA	4	6	3	6	9	1	1	16	6	10	16	1	5	22	9	16	25	2
BURGOS	3	7	0	3	3	7	10	9	1	3	4	15	13	16	1	6	7	22
LEÓN	3	9	3	6	9	3	6	12	9	7	16	2	9	21	12	13	25	5
PALENCIA	0	5	2	3	5	0	0	4	0	3	3	1	0	9	2	6	8	1
SALAMANCA	0	15	13	2	15	0	0	16	10	6	16	0	0	31	23	8	31	0
SEGOVIA	0	6	3	3	6	0	0	2	2	0	2	0	0	8	5	3	8	0
SORIA	0	0	0	0	0	0	0	0	0	0	0	0	0	0	0	0	0	0
VALLADOLID	24	25	26	17	43	6	36	27	31	16	47	16	60	52	57	33	90	22
ZAMORA	8	30	8	26	34	4	3	21	6	15	21	3	11	51	14	41	55	7
CASTILLA-LA MANCHA	12	150	71	81	152	10	7	194	97	88	185	16	19	344	168	169	337	26
ALBACETE	1	75	45	31	76	0	0	101	63	38	101	0	1	176	108	69	177	0
CIUDAD REAL	5	49	18	33	51	3	7	42	17	25	42	7	12	91	35	58	93	10
CUENCA	1	4	0	4	4	1	0	16	6	10	16	0	1	20	6	14	20	1
GUADALAJARA	0	12	5	4	9	3	0	20	6	7	13	7	0	32	11	11	22	10
TOLEDO	5	10	3	9	12	3	0	15	5	8	13	2	5	25	8	17	25	5

(Continúa al dorso)

CC.AA. Y/O PROVINCIAS	JUBILACIÓN						INVALIDEZ						TOTAL: JUBILACIÓN MÁS INVALIDEZ					
	PENDTE. ANT.	RECLAM. PRSEN.	RESUELTAS			RECLAM. PENDTE.	PENDTE. ANT.	RECLAM. PRSEN.	RESUELTAS			RECLAM. PENDTE.	PENDTE. ANT.	RECLAM. PRSEN.	RESUELTAS			RECLAM. PENDTE.
			ESTIM.	DESEST.	TOTAL				ESTIM.	DESEST.	TOTAL				ESTIM.	DESEST.	TOTAL	
CATALUNYA	94	445	221	217	438	101	244	638	409	327	736	146	338	1.083	630	544	1.174	247
BARCELONA	68	352	170	177	347	73	192	483	302	262	564	111	260	835	472	439	911	184
GIRONA	7	33	20	12	32	8	14	43	29	16	45	12	21	76	49	28	77	20
LLEIDA	6	19	9	9	18	7	5	30	21	7	28	7	11	49	30	16	46	14
TARRAGONA	13	41	22	19	41	13	33	82	57	42	99	16	46	123	79	61	140	29
COMUNIDAD VALENCIANA	22	231	105	114	219	34	51	301	111	191	302	50	73	532	216	305	521	84
ALICANTE	12	158	81	61	142	28	48	131	58	83	141	38	60	289	139	144	283	66
CASTELLÓN	0	8	4	4	8	0	0	21	15	6	21	0	0	29	19	10	29	0
VALENCIA	10	65	20	49	69	6	3	149	38	102	140	12	13	214	58	151	209	18
EXTREMADURA	76	64	0	78	78	62	56	77	0	76	76	57	132	141	0	154	154	119
BADAJOS	53	45	0	60	60	38	42	61	0	61	61	42	95	106	0	121	121	80
CÁCERES	23	19	0	18	18	24	14	16	0	15	15	15	37	35	0	33	33	39
GALICIA	47	261	104	146	250	58	455	219	99	165	264	410	502	480	203	311	514	468
A CORUÑA	41	115	48	61	109	47	298	83	35	45	80	301	339	198	83	106	189	348
LUGO	0	24	6	18	24	0	1	20	5	16	21	0	1	44	11	34	45	0
OURENSE	0	20	10	10	20	0	0	43	13	30	43	0	0	63	23	40	63	0
PONTEVEDRA	6	102	40	57	97	11	156	73	46	74	120	109	162	175	86	131	217	120
MADRID	27	297	145	157	302	22	20	228	98	133	231	17	47	525	243	290	533	39
MURCIA	6	61	18	45	63	4	57	183	67	138	205	35	63	244	85	183	268	39
NAVARRA	0	17	5	8	13	4	0	6	1	5	6	0	0	23	6	13	19	4
PAÍS VASCO	18	19	9	25	34	3	17	35	14	31	45	7	35	54	23	56	79	10
ARABA/ÁLAVA	1	3	0	4	4	0	0	2	1	1	2	0	1	5	1	5	6	0
GIPUZKOA(1)	0	0	0	0	0	0	0	0	0	0	0	0	0	0	0	0	0	0
BIZKAIA	17	16	9	21	30	3	17	33	13	30	43	7	34	49	22	51	73	10
LA RIOJA	0	6	2	4	6	0	0	7	3	3	6	1	0	13	5	7	12	1
CEUTA	1	11	4	8	12	0	2	18	3	17	20	0	3	29	7	25	32	0
MELILLA	0	12	6	6	12	0	2	21	6	15	21	2	2	33	12	21	33	2

TOTAL ESTADO	465	2.315	955	1.390	2.345	435	1.410	3.081	1.242	2.097	3.339	1.152	1.875	5.396	2.197	3.487	5.684	1.587
--------------	-----	-------	-----	-------	-------	-----	-------	-------	-------	-------	-------	-------	-------	-------	-------	-------	-------	-------

(1) Datos no facilitados.

1g REVISIONES DE OFICIO E INSTANCIA DE PARTE: DATOS DE LA GESTIÓN MENSUAL Y ANUAL

PENSIÓN NO CONTRIBUTIVA DE JUBILACIÓN
REVISIONES DE OFICIO E INSTANCIA DE PARTE
DATOS DE GESTIÓN CORRESPONDIENTES AL MES DE NOVIEMBRE DE 2012

CC.AA. Y/O PROVINCIAS	ENTRADA REVISIONES	REVISIONES EFECTUADAS					CAUSAS DE EXTINCIÓN DEL DERECHO					
		Sin Modif.	Con Modif.	Suspensión	Extinción	TOTAL	Residencia	Personal	U.E.C.	Fallecimiento	Otras	TOTAL
		Cuantía	Cuantía	Pago	Derecho							
ANDALUCÍA	550	104	117	36	308	565	4	94	44	137	29	308
ALMERÍA	69	22	6	16	24	68	4	7	2	7	4	24
CÁDIZ	111	30	12	2	66	110	0	15	5	39	7	66
CÓRDOBA	62	19	17	1	30	67	0	7	3	17	3	30
GRANADA	48	5	9	5	29	48	0	12	3	11	3	29
HUELVA	21	2	3	0	15	20	0	4	2	9	0	15
JAÉN	50	3	13	0	34	50	0	15	1	12	6	34
MÁLAGA	111	18	32	12	53	115	0	7	24	22	0	53
SEVILLA	78	5	25	0	57	87	0	27	4	20	6	57
ARAGÓN	64	1	7	2	52	62	2	18	4	22	6	52
HUESCA	15	0	0	0	15	15	0	6	2	6	1	15
TERUEL	6	0	1	0	5	6	0	4	0	1	0	5
ZARAGOZA	43	1	6	2	32	41	2	8	2	15	5	32
ASTURIAS	14	2	7	0	24	33	0	2	1	18	3	24
ILLES BALEARS	177	50	39	27	31	147	0	10	4	15	2	31
CANARIAS	219	30	32	4	50	116	1	21	3	20	5	50
LAS PALMAS	140	15	9	4	12	40	1	4	2	4	1	12
S.C. TENERIFE	79	15	23	0	38	76	0	17	1	16	4	38
CANTABRIA	0	5	7	1	19	32	0	6	3	7	3	19
CASTILLA Y LEÓN	133	31	35	0	69	135	0	32	15	19	3	69
ÁVILA	9	3	4	0	4	11	0	4	0	0	0	4
BURGOS	12	0	8	0	4	12	0	4	0	0	0	4
LEÓN	8	2	1	0	5	8	0	4	1	0	0	5
PALENCIA	10	2	3	0	5	10	0	0	4	1	0	5
SALAMANCA	24	7	5	0	12	24	0	7	1	3	1	12
SEGOVIA	3	0	3	0	0	3	0	0	0	0	0	0
SORIA	3	0	0	0	3	3	0	1	0	2	0	3
VALLADOLID	38	7	8	0	23	38	0	6	3	12	2	23
ZAMORA	26	10	3	0	13	26	0	6	6	1	0	13
CASTILLA-LA MANCHA	116	29	23	4	67	123	0	29	3	27	8	67
ALBACETE	27	12	7	1	12	32	0	4	1	4	3	12
CIUDAD REAL	29	5	1	0	20	26	0	10	1	7	2	20
CUENCA	14	11	2	0	8	21	0	1	1	3	3	8
GUADALAJARA	4	1	2	0	2	5	0	1	0	1	0	2
TOLEDO	42	0	11	3	25	39	0	13	0	12	0	25

(Continúa al dorso)

CC.AA. Y/O PROVINCIAS	ENTRADA REVISIONES	REVISIONES EFECTUADAS					CAUSAS DE EXTINCIÓN DEL DERECHO					
		Sin Modif. Cuantía	Con Modif. Cuantía	Suspensión Pago	Extinción Derecho	TOTAL	Residencia	Personal	U.E.C.	Fallecimiento	Otras	TOTAL
CATALUNYA	132	23	71	6	86	186	1	73	3	0	9	86
BARCELONA	95	13	54	4	57	128	1	46	2	0	8	57
GIRONA	12	7	3	1	5	16	0	5	0	0	0	5
LLEIDA	16	0	10	1	13	24	0	12	1	0	0	13
TARRAGONA	9	3	4	0	11	18	0	10	0	0	1	11
COMUNIDAD VALENCIANA	200	13	22	0	176	211	0	74	21	78	3	176
ALICANTE	72	5	9	0	58	72	0	23	1	34	0	58
CASTELLÓN	17	0	6	0	12	18	0	5	2	2	3	12
VALENCIA	111	8	7	0	106	121	0	46	18	42	0	106
EXTREMADURA	187	24	30	15	77	146	0	36	8	23	10	77
BADAJOS	112	5	18	12	45	80	0	19	5	16	5	45
CÁCERES	75	19	12	3	32	66	0	17	3	7	5	32
GALICIA	277	52	64	15	140	271	2	48	10	64	16	140
A CORUÑA	128	50	27	0	51	128	2	23	2	17	7	51
LUGO	36	2	10	1	23	36	0	4	2	15	2	23
OURENSE	35	0	8	0	27	35	0	10	0	16	1	27
PONTEVEDRA	78	0	19	14	39	72	0	11	6	16	6	39
MADRID	201	6	74	1	120	201	1	24	16	65	14	120
MURCIA	115	16	66	2	31	115	0	7	6	14	4	31
NAVARRA	17	2	5	0	10	17	0	2	2	6	0	10
PAÍS VASCO	18	0	0	1	17	18	0	0	5	7	5	17
ARABA/ÁLAVA	9	0	0	0	9	9	0	0	5	1	3	9
GIPUZKOA	0	0	0	0	0	0	0	0	0	0	0	0
BIZKAIA	9	0	0	1	8	9	0	0	0	6	2	8
LA RIOJA	9	0	2	0	7	9	0	0	0	6	1	7
CEUTA	5	1	1	0	3	5	0	0	0	3	0	3
MELILLA	16	0	9	2	5	16	0	1	1	3	0	5
TOTAL ESTADO	2.450	389	611	116	1.292	2.408	11	477	149	534	121	1.292

PENSIÓN NO CONTRIBUTIVA DE INVALIDEZ
REVISIONES DE OFICIO E INSTANCIA DE PARTE
DATOS DE GESTIÓN CORRESPONDIENTES AL MES DE NOVIEMBRE DE 2012

CC.AA. Y/O PROVINCIAS	ENTRADA REVISIONES	REVISIONES EFECTUADAS								CAUSAS DE EXTINCIÓN DEL DERECHO						
		Sin Modif. Cuantía	Con Modif. Cuantía	Suspensión PNC		Compat. PNC Art. 147	Recuperación Art. 144.1	Extinción Derecho	TOTAL	Residencia	Personal	U.E.C.	Grado	Fallecimiento	Otras	TOTAL
				Art. 144.1	Pago											
ANDALUCÍA	1.263	383	169	24	26	25	43	265	935	0	58	41	37	118	11	265
ALMERÍA	98	57	16	0	10	0	0	19	102	0	4	0	1	13	1	19
CÁDIZ	190	93	6	5	6	12	7	64	193	0	15	7	3	39	0	64
CÓRDOBA	91	40	17	2	2	0	7	24	92	0	2	5	3	11	3	24
GRANADA	99	28	37	0	4	11	2	26	108	0	8	3	5	9	1	26
HUELVA	58	6	15	3	0	0	1	21	46	0	8	4	1	7	1	21
JAÉN	54	10	12	0	1	0	2	12	37	0	5	3	0	4	0	12
MÁLAGA	519	84	52	14	0	0	13	38	201	0	5	15	8	10	0	38
SEVILLA	154	65	14	0	3	2	11	61	156	0	11	4	16	25	5	61
ARAGÓN	47	7	11	3	0	0	1	19	41	0	7	1	0	4	7	19
HUESCA	8	0	6	0	0	0	0	2	8	0	0	1	0	1	0	2
TERUEL	1	0	1	0	0	0	0	0	1	0	0	0	0	0	0	0
ZARAGOZA	38	7	4	3	0	0	1	17	32	0	7	0	0	3	7	17
ASTURIAS	61	6	10	0	1	4	3	27	51	0	7	2	2	10	6	27
ILLES BALEARS	265	78	59	1	60	0	0	38	236	2	7	3	12	13	1	38
CANARIAS	384	110	76	0	23	29	0	121	359	0	32	7	2	64	16	121
LAS PALMAS S.C. TENERIFE	161 223	60 50	23 53	0 0	13 10	2 27	0 0	65 56	163 196	0 0	13 19	3 4	0 2	40 24	9 7	65 56
CANTABRIA	54	8	19	2	3	3	2	17	54	0	2	1	1	7	6	17
CASTILLA Y LEÓN	186	74	70	5	4	7	10	30	200	1	11	4	0	7	7	30
ÁVILA	14	5	14	0	2	0	5	1	27	0	1	0	0	0	0	1
BURGOS	19	6	9	0	0	0	0	4	19	0	3	0	0	0	1	4
LEÓN	22	5	12	2	0	2	2	0	23	0	0	0	0	0	0	0
PALENCIA	16	6	2	1	0	0	0	7	16	1	0	2	0	2	2	7
SALAMANCA	23	4	10	1	0	1	1	6	23	0	3	0	0	0	3	6
SEGOVIA	9	7	2	0	0	0	0	0	9	0	0	0	0	0	0	0
SORIA	4	1	1	0	0	0	0	2	4	0	1	0	0	1	0	2
VALLADOLID	58	27	15	1	1	4	2	8	58	0	1	2	0	4	1	8
ZAMORA	21	13	5	0	1	0	0	2	21	0	2	0	0	0	0	2
CASTILLA-LA MANCHA	194	52	54	5	13	16	0	58	198	0	23	6	6	15	8	58
ALBACETE	63	23	18	4	6	7	0	22	80	0	13	4	3	1	1	22
CIUDAD REAL	49	16	13	1	1	4	0	11	46	0	3	2	2	3	1	11
CUENCA	34	8	9	0	4	1	0	7	29	0	2	0	0	3	2	7
GUADALAJARA	9	1	3	0	0	2	0	3	9	0	0	0	1	1	1	3
TOLEDO	39	4	11	0	2	2	0	15	34	0	5	0	0	7	3	15

(Continúa al dorso)

CC.AA. Y/O PROVINCIAS	ENTRADA REVISIONES	REVISIONES EFECTUADAS							CAUSAS DE EXTINCIÓN DEL DERECHO							
		Sin Modif. Cuantía	Con Modif. Cuantía	Suspensión PNC		Compat. PNC Art. 147	Recuperación Art. 144.1	Extinción Derecho	TOTAL	Residencia	Personal	U.E.C.	Grado	Fallecimiento	Otras	TOTAL
				Art. 144.1	Pago											
CATALUNYA	245	72	210	9	0	4	8	88	391	1	39	5	2	0	41	88
BARCELONA	172	34	158	5	0	3	6	69	275	1	32	3	2	0	31	69
GIRONA	23	3	18	2	0	0	0	1	24	0	0	0	0	0	1	1
LLEIDA	14	8	7	0	0	0	0	9	24	0	4	1	0	0	4	9
TARRAGONA	36	27	27	2	0	1	2	9	68	0	3	1	0	0	5	9
COMUNIDAD VALENCIANA	289	18	34	8	18	22	10	135	245	0	32	4	15	80	4	135
ALICANTE	81	4	9	2	1	10	8	47	81	0	14	0	1	32	0	47
CASTELLÓN	41	2	5	6	5	6	2	15	41	0	3	2	0	6	4	15
VALENCIA	167	12	20	0	12	6	0	73	123	0	15	2	14	42	0	73
EXTREMADURA	205	38	43	1	9	12	0	44	147	0	10	7	1	18	8	44
BADAJOS	151	10	36	0	8	10	0	33	97	0	8	5	1	12	7	33
CÁCERES	54	28	7	1	1	2	0	11	50	0	2	2	0	6	1	11
GALICIA	313	71	85	17	2	7	8	123	313	2	44	18	4	43	12	123
A CORUÑA	183	62	44	7	1	7	5	57	183	1	33	1	2	15	5	57
LUGO	30	5	10	0	1	0	0	14	30	0	3	2	0	5	4	14
OURENSE	35	2	14	2	0	0	0	17	35	0	5	2	0	7	3	17
PONTEVEDRA	65	2	17	8	0	0	3	35	65	1	3	13	2	16	0	35
MADRID	230	21	98	7	3	7	3	91	230	0	13	25	4	36	13	91
MURCIA	138	68	84	0	4	3	0	36	195	0	16	1	1	10	8	36
NAVARRA	5	0	1	0	0	0	0	4	5	0	1	0	0	0	3	4
PAÍS VASCO	25	0	0	3	12	0	0	11	26	0	0	0	0	10	1	11
ÁLAVA	0	0	0	0	0	0	0	1	1	0	0	0	0	0	1	1
GUIPÚZCOA	0	0	0	0	0	0	0	0	0	0	0	0	0	0	0	0
VIZCAYA	25	0	0	3	12	0	0	10	25	0	0	0	0	10	0	10
LA RIOJA	3	0	0	0	0	0	2	1	3	0	1	0	0	0	0	1
CEUTA	23	3	5	2	2	3	3	5	23	0	2	0	1	2	0	5
MELILLA	30	2	15	0	6	0	0	7	30	0	1	0	0	5	1	7

TOTAL ESTADO	3.960	1.011	1.043	87	186	142	93	1.120	3.682	6	306	125	88	442	153	1.120
--------------	-------	-------	-------	----	-----	-----	----	-------	-------	---	-----	-----	----	-----	-----	-------

TOTAL PENSIONES NO CONTRIBUTIVAS
REVISIONES DE OFICIO E INSTANCIA DE PARTE
DATOS DE GESTIÓN CORRESPONDIENTES AL MES DE NOVIEMBRE DE 2012

CC.AA. Y/O PROVINCIAS	ENTRADA REVISIONES	REVISIONES EFECTUADAS								CAUSAS DE EXTINCIÓN DEL DERECHO						
		Sin Modif. Cuantía	Con Modif. Cuantía	Suspensión PNC		Compat. PNC Art. 147	Recuperación Art. 144.1	Extinción Derecho	TOTAL	Residencia	Personal	U.E.C.	Grado	Fallecimiento	Otras	TOTAL
				Art. 144.1	Pago											
ANDALUCÍA	1.813	487	286	24	62	25	43	573	1.500	4	152	85	37	255	40	573
ALMERÍA	167	79	22	0	26	0	0	43	170	4	11	2	1	20	5	43
CÁDIZ	301	123	18	5	8	12	7	130	303	0	30	12	3	78	7	130
CÓRDOBA	153	59	34	2	3	0	7	54	159	0	9	8	3	28	6	54
GRANADA	147	33	46	0	9	11	2	55	156	0	20	6	5	20	4	55
HUELVA	79	8	18	3	0	0	1	36	66	0	12	6	1	16	1	36
JAÉN	104	13	25	0	1	0	2	46	87	0	20	4	0	16	6	46
MÁLAGA	630	102	84	14	12	0	13	91	316	0	12	39	8	32	0	91
SEVILLA	232	70	39	0	3	2	11	118	243	0	38	8	16	45	11	118
ARAGÓN	111	8	18	3	2	0	1	71	103	2	25	5	0	26	13	71
HUESCA	23	0	6	0	0	0	0	17	23	0	6	3	0	7	1	17
TERUEL	7	0	2	0	0	0	0	5	7	0	4	0	0	1	0	5
ZARAGOZA	81	8	10	3	2	0	1	49	73	2	15	2	0	18	12	49
ASTURIAS	75	8	17	0	1	4	3	51	84	0	9	3	2	28	9	51
ILLES BALEARS	442	128	98	1	87	0	0	69	383	2	17	7	12	28	3	69
CANARIAS	603	140	108	0	27	29	0	171	475	1	53	10	2	84	21	171
LAS PALMAS S.C. TENERIFE	301 302	75 65	32 76	0 0	17 10	2 27	0 0	77 94	203 272	1 0	17 36	5 5	0 2	44 40	10 11	77 94
CANTABRIA	54	13	26	2	4	3	2	36	86	0	8	4	1	14	9	36
CASTILLA Y LEÓN	319	105	105	5	4	7	10	99	335	1	43	19	0	26	10	99
ÁVILA	23	8	18	0	2	0	5	5	38	0	5	0	0	0	0	5
BURGOS	31	6	17	0	0	0	0	8	31	0	7	0	0	0	1	8
LEÓN	30	7	13	2	0	2	2	5	31	0	4	1	0	0	0	5
PALENCIA	26	8	5	1	0	0	0	12	26	1	0	6	0	3	2	12
SALAMANCA	47	11	15	1	0	1	1	18	47	0	10	1	0	3	4	18
SEGOVIA	12	7	5	0	0	0	0	0	12	0	0	0	0	0	0	0
SORIA	7	1	1	0	0	0	0	5	7	0	2	0	0	3	0	5
VALLADOLID	96	34	23	1	1	4	2	31	96	0	7	5	0	16	3	31
ZAMORA	47	23	8	0	1	0	0	15	47	0	8	6	0	1	0	15
CASTILLA-LA MANCHA	310	81	77	5	17	16	0	125	321	0	52	9	6	42	16	125
ALBACETE	90	35	25	4	7	7	0	34	112	0	17	5	3	5	4	34
CIUDAD REAL	78	21	14	1	1	4	0	31	72	0	13	3	2	10	3	31
CUENCA	48	19	11	0	4	1	0	15	50	0	3	1	0	6	5	15
GUADALAJARA	13	2	5	0	0	2	0	5	14	0	1	0	1	2	1	5
TOLEDO	81	4	22	0	5	2	0	40	73	0	18	0	0	19	3	40

(Continúa al dorso)

CC.AA. Y/O PROVINCIAS	ENTRADA REVISIONES	REVISIONES EFECTUADAS								CAUSAS DE EXTINCIÓN DEL DERECHO						
		Sin Modif. Cuantía	Con Modif. Cuantía	Suspensión PNC		Compat. PNC Art. 147	Recuperación Art. 144.1	Extinción Derecho	TOTAL	Residencia	Personal	U.E.C.	Grado	Fallecimiento	Otras	TOTAL
				Art. 144.1	Pago											
CATALUNYA	377	95	281	9	6	4	8	174	577	2	112	8	2	0	50	174
BARCELONA	267	47	212	5	4	3	6	126	403	2	78	5	2	0	39	126
GIRONA	35	10	21	2	1	0	0	6	40	0	5	0	0	0	1	6
LLEIDA	30	8	17	0	1	0	0	22	48	0	16	2	0	0	4	22
TARRAGONA	45	30	31	2	0	1	2	20	86	0	13	1	0	0	6	20
COMUNIDAD VALENCIANA	489	31	56	8	18	22	10	311	456	0	106	25	15	158	7	311
ALICANTE	153	9	18	2	1	10	8	105	153	0	37	1	1	66	0	105
CASTELLÓN	58	2	11	6	5	6	2	27	59	0	8	4	0	8	7	27
VALENCIA	278	20	27	0	12	6	0	179	244	0	61	20	14	84	0	179
EXTREMADURA	392	62	73	1	24	12	0	121	293	0	46	15	1	41	18	121
BADAJOS	263	15	54	0	20	10	0	78	177	0	27	10	1	28	12	78
CÁCERES	129	47	19	1	4	2	0	43	116	0	19	5	0	13	6	43
GALICIA	590	123	149	17	17	7	8	263	584	4	92	28	4	107	28	263
A CORUÑA	311	112	71	7	1	7	5	108	311	3	56	3	2	32	12	108
LUGO	66	7	20	0	2	0	0	37	66	0	7	4	0	20	6	37
OURENSE	70	2	22	2	0	0	0	44	70	0	15	2	0	23	4	44
PONTEVEDRA	143	2	36	8	14	0	3	74	137	1	14	19	2	32	6	74
MADRID	431	27	172	7	4	7	3	211	431	1	37	41	4	101	27	211
MURCIA	253	84	150	0	6	3	0	67	310	0	23	7	1	24	12	67
NAVARRA	22	2	6	0	0	0	0	14	22	0	3	2	0	6	3	14
PAÍS VASCO	43	0	0	3	13	0	0	28	44	0	0	5	0	17	6	28
ÁLAVA	9	0	0	0	0	0	0	10	10	0	0	5	0	1	4	10
GUIPÚZCOA	0	0	0	0	0	0	0	0	0	0	0	0	0	0	0	0
VIZCAYA	34	0	0	3	13	0	0	18	34	0	0	0	0	16	2	18
LA RIOJA	12	0	2	0	0	0	2	8	12	0	1	0	0	6	1	8
CEUTA	28	4	6	2	2	3	3	8	28	0	2	0	1	5	0	8
MELILLA	46	2	24	0	8	0	0	12	46	0	2	1	0	8	1	12

TOTAL ESTADO	6.410	1.400	1.654	87	302	142	93	2.412	6.090	17	783	274	88	976	274	2.412
--------------	-------	-------	-------	----	-----	-----	----	-------	-------	----	-----	-----	----	-----	-----	-------

PENSIÓN NO CONTRIBUTIVA DE JUBILACIÓN
REVISIONES DE OFICIO E INSTANCIA DE PARTE
DATOS DE GESTIÓN ACUMULADA CORRESPONDIENTES AL AÑO 2012 HASTA NOVIEMBRE

CC.AA. Y/O PROVINCIAS	ENTRADA REVISIONES	REVISIONES EFECTUADAS					CAUSAS DE EXTINCIÓN DEL DERECHO					
		Sin Modif.	Con Modif.	Suspensión	Extinción	TOTAL	Residencia	Personal	U.E.C.	Fallecimiento	Otras	TOTAL
		Cuantía	Cuantía	Pago	Derecho							
ANDALUCÍA	5.827	646	1.099	271	3.896	5.912	10	1.471	437	1.730	248	3.896
ALMERÍA	446	66	73	44	258	441	6	103	10	103	36	258
CÁDIZ	951	278	156	41	652	1.127	1	220	48	338	45	652
CÓRDOBA	660	67	155	14	415	651	1	181	26	178	29	415
GRANADA	398	27	65	24	282	398	1	142	11	98	30	282
HUELVA	361	19	48	4	292	363	0	126	25	122	19	292
JAÉN	439	17	65	2	354	438	0	163	30	143	18	354
MÁLAGA	1.242	88	253	135	653	1.129	0	104	223	326	0	653
SEVILLA	1.330	84	284	7	990	1.365	1	432	64	422	71	990
ARAGÓN	666	33	96	28	509	666	4	183	38	232	52	509
HUESCA	165	0	26	6	133	165	0	53	13	56	11	133
TERUEL	71	3	8	3	57	71	1	15	3	27	11	57
ZARAGOZA	430	30	62	19	319	430	3	115	22	149	30	319
ASTURIAS	484	43	96	1	364	504	2	115	20	203	24	364
ILLES BALEARS	1.174	406	237	166	376	1.185	16	91	49	165	55	376
CANARIAS	1.763	230	324	105	898	1.557	11	298	30	507	52	898
LAS PALMAS	954	140	120	112	406	778	12	148	19	199	28	406
S.C. TENERIFE	1.058	128	245	2	680	1.055	3	200	19	427	31	680
CANTABRIA	281	36	51	15	211	313	0	96	12	94	9	211
CASTILLA Y LEÓN	2.016	613	563	40	788	2.004	5	365	139	243	36	788
ÁVILA	61	18	13	2	25	58	0	17	3	0	5	25
BURGOS	125	6	64	0	55	125	0	31	4	16	4	55
LEÓN	106	12	23	0	71	106	1	55	9	0	6	71
PALENCIA	403	249	67	3	84	403	0	36	13	35	0	84
SALAMANCA	260	35	34	0	191	260	3	88	32	66	2	191
SEGOVIA	40	5	5	4	17	31	0	8	3	6	0	17
SORIA	38	1	4	1	32	38	0	7	3	20	2	32
VALLADOLID	813	258	308	17	230	813	1	83	41	93	12	230
ZAMORA	170	29	45	13	83	170	0	40	31	7	5	83
CASTILLA-LA MANCHA	1.351	195	255	21	861	1.332	1	298	59	407	96	861
ALBACETE	347	92	81	4	179	356	1	60	12	81	25	179
CIUDAD REAL	369	32	74	4	239	349	0	84	15	120	20	239
CUENCA	161	26	27	0	101	154	0	34	4	41	22	101
GUADALAJARA	77	20	11	2	44	77	0	7	1	28	8	44
TOLEDO	397	25	62	11	298	396	0	113	27	137	21	298

(Continúa al dorso)

CC.AA. Y/O PROVINCIAS	ENTRADA REVISIONES	REVISIONES EFECTUADAS					CAUSAS DE EXTINCIÓN DEL DERECHO					
		Sin Modif. Cuantía	Con Modif. Cuantía	Suspensión Pago	Extinción Derecho	TOTAL	Residencia	Personal	U.E.C.	Fallecimiento	Otras	TOTAL
CATALUNYA	1.543	155	400	51	896	1.502	18	713	84	0	81	896
BARCELONA	1.114	122	311	34	620	1.087	14	495	58	0	53	620
GIRONA	119	17	35	4	62	118	0	40	8	0	14	62
LLEIDA	132	5	18	6	96	125	2	81	10	0	3	96
TARRAGONA	178	11	36	7	118	172	2	97	8	0	11	118
COMUNIDAD VALENCIANA	2.440	206	411	30	1.850	2.497	6	740	186	886	32	1.850
ALICANTE	799	81	139	2	647	869	0	290	21	336	0	647
CASTELLÓN	290	7	108	17	157	289	1	44	35	53	24	157
VALENCIA	1.351	118	164	11	1.046	1.339	5	406	130	497	8	1.046
EXTREMADURA	1.752	393	231	209	816	1.649	2	299	122	313	80	816
BADAJOS	1.157	258	158	139	531	1.086	0	186	88	200	57	531
CÁCERES	595	135	73	70	285	563	2	113	34	113	23	285
GALICIA	2.920	392	660	98	1.764	2.914	11	451	259	892	151	1.764
A CORUÑA	1.388	358	262	16	752	1.388	4	260	44	357	87	752
LUGO	303	13	63	4	223	303	3	41	7	126	46	223
OURENSE	309	1	68	6	234	309	3	79	24	118	10	234
PONTEVEDRA	920	20	267	72	555	914	1	71	184	291	8	555
MADRID	3.124	184	1.323	198	1.419	3.124	10	345	219	728	117	1.419
MURCIA	919	43	410	58	408	919	3	131	46	185	43	408
NAVARRA	261	2	58	1	200	261	2	61	35	92	10	200
PAÍS VASCO	288	0	0	59	229	288	6	7	35	157	24	229
ARABA/ÁLAVA	71	0	0	0	71	71	6	0	30	27	8	71
GIPUZKOA	0	0	0	0	0	0	0	0	0	0	0	0
BIZKAIA	217	0	0	59	158	217	0	7	5	130	16	158
LA RIOJA	102	3	20	3	76	102	0	22	5	42	7	76
CEUTA	168	40	69	7	52	168	0	5	5	41	1	52
MELILLA	158	0	87	24	47	158	0	4	4	34	5	47
TOTAL ESTADO	27.237	3.620	6.390	1.385	15.660	27.055	107	5.695	1.784	6.951	1.123	15.660

PENSIÓN NO CONTRIBUTIVA DE INVALIDEZ
REVISIONES DE OFICIO E INSTANCIA DE PARTE
DATOS DE GESTIÓN ACUMULADA CORRESPONDIENTES AL AÑO 2012 HASTA NOVIEMBRE

CC.AA. Y/O PROVINCIAS	ENTRADA REVISIONES	REVISIONES EFECTUADAS								CAUSAS DE EXTINCIÓN DEL DERECHO						
		Sin Modif. Cuantía	Con Modif. Cuantía	Suspensión PNC		Compat. PNC Art. 147	Recuperación Art. 144.1	Extinción Derecho	TOTAL	Residencia	Personal	U.E.C.	Grado	Fallecimiento	Otras	TOTAL
				Art. 144.1	Pago											
ANDALUCÍA	8.808	2.004	2.060	379	317	128	471	2.810	8.169	7	733	326	244	1.163	337	2.810
ALMERÍA	949	396	214	3	50	0	13	253	929	2	103	5	23	88	32	253
CÁDIZ	1.482	368	246	84	47	65	77	518	1.405	2	145	39	31	250	51	518
CÓRDOBA	819	214	237	44	28	1	79	224	827	0	41	14	27	92	50	224
GRANADA	944	209	285	14	97	39	56	255	955	1	95	10	39	67	43	255
HUELVA	650	130	218	18	15	0	38	238	657	1	68	22	28	94	25	238
JAÉN	419	59	117	12	2	0	14	177	381	0	30	7	8	79	53	177
MÁLAGA	1.887	272	400	181	1	7	96	526	1.483	0	81	193	25	227	0	526
SEVILLA	1.658	356	343	23	77	16	98	619	1.532	1	170	36	63	266	83	619
ARAGÓN	616	84	132	25	37	34	21	275	608	0	49	14	11	87	114	275
HUESCA	115	0	47	2	10	1	5	50	115	0	11	1	1	13	24	50
TERUEL	35	0	11	1	2	3	1	17	35	0	0	0	0	7	10	17
ZARAGOZA	466	84	74	22	25	30	15	208	458	0	38	13	10	67	80	208
ASTURIAS	799	78	178	38	8	31	43	401	777	0	86	36	8	191	80	401
ILLES BALEARS	2.245	896	492	21	362	0	2	470	2.243	10	72	34	120	117	117	470
CANARIAS	3.702	846	781	0	299	183	0	1.226	3.335	8	360	40	12	646	160	1.226
LAS PALMAS	1.497	423	236	0	189	32	0	480	1.360	4	130	17	8	259	62	480
S.C. TENERIFE	2.205	423	545	0	110	151	0	746	1.975	4	230	23	4	387	98	746
CANTABRIA	522	62	157	22	19	36	17	209	522	0	84	11	20	69	25	209
CASTILLA Y LEÓN	2.373	767	672	93	92	143	110	500	2.377	1	164	57	18	127	133	500
ÁVILA	105	37	33	3	11	1	9	14	108	0	9	4	0	0	1	14
BURGOS	322	66	88	22	31	40	2	73	322	0	29	8	4	15	17	73
LEÓN	260	29	101	10	4	21	16	79	260	0	42	3	4	0	30	79
PALENCIA	354	240	45	2	8	2	17	40	354	1	5	5	0	23	6	40
SALAMANCA	384	66	110	22	0	46	48	92	384	0	23	7	5	31	26	92
SEGOVIA	64	19	22	3	0	0	0	18	62	0	2	0	0	10	6	18
SORIA	50	5	11	2	5	1	2	24	50	0	7	2	0	8	7	24
VALLADOLID	644	263	176	29	11	32	16	117	644	0	32	15	3	38	29	117
ZAMORA	190	42	86	0	22	0	0	43	193	0	15	13	2	2	11	43
CASTILLA-LA MANCHA	2.234	438	587	31	214	154	11	705	2.140	0	188	49	43	256	169	705
ALBACETE	610	181	162	7	49	50	1	164	614	0	43	15	5	53	48	164
CIUDAD REAL	674	112	170	10	89	39	2	207	629	0	59	14	15	79	40	207
CUENCA	406	59	118	5	33	31	1	117	364	0	30	3	19	35	30	117
GUADALAJARA	119	33	22	3	6	18	0	37	119	0	9	3	4	9	12	37
TOLEDO	425	53	115	6	37	16	7	180	414	0	47	14	0	80	39	180

(Continúa al dorso)

CC.AA. Y/O PROVINCIAS	ENTRADA REVISIONES	REVISIONES EFECTUADAS							CAUSAS DE EXTINCIÓN DEL DERECHO							
		Sin Modif. Cuantía	Con Modif. Cuantía	Suspensión PNC		Compat. PNC Art. 147	Recuperación Art. 144.1	Extinción Derecho	TOTAL	Residencia	Personal	U.E.C.	Grado	Fallecimiento	Otras	TOTAL
				Art. 144.1	Pago											
CATALUNYA	3.056	613	1.187	164	0	86	63	940	3.053	6	362	94	31	1	446	940
BARCELONA	2.165	397	873	113	0	64	47	702	2.196	2	279	71	17	1	332	702
GIRONA	215	34	87	12	0	5	3	70	211	3	18	10	7	0	32	70
LLEIDA	181	49	61	11	0	3	2	51	177	0	22	6	2	0	21	51
TARRAGONA	495	133	166	28	0	14	11	117	469	1	43	7	5	0	61	117
COMUNIDAD VALENCIANA	3.507	305	844	94	424	389	82	1.499	3.637	2	462	162	140	625	108	1.499
ALICANTE	818	64	157	19	47	93	29	409	818	0	187	3	7	212	0	409
CASTELLÓN	615	10	192	19	65	62	50	220	618	0	36	51	1	49	83	220
VALENCIA	2.074	231	495	56	312	234	3	870	2.201	2	239	108	132	364	25	870
EXTREMADURA	2.068	777	439	16	179	96	1	409	1.917	0	107	60	6	144	92	409
BADAJOS	1.464	530	334	11	132	81	1	277	1.366	0	78	46	5	86	62	277
CÁCERES	604	247	105	5	47	15	0	132	551	0	29	14	1	58	30	132
GALICIA	2.808	514	845	64	83	46	37	1.219	2.808	3	299	188	46	473	210	1.219
A CORUÑA	1.514	439	388	35	42	55	20	535	1.514	1	164	25	11	219	115	535
LUGO	305	41	67	6	7	1	16	167	305	0	21	5	2	65	74	167
OURENSE	395	71	108	17	3	0	0	196	395	0	52	23	4	77	40	196
PONTEVEDRA	880	33	343	13	55	1	8	427	880	2	77	151	36	158	3	427
MADRID	2.673	317	987	69	193	87	50	970	2.673	1	169	201	28	406	165	970
MURCIA	1.554	490	668	36	214	27	36	576	2.047	4	156	45	37	198	136	576
NAVARRA	124	1	32	8	1	6	16	60	124	0	27	4	2	18	9	60
PAÍS VASCO	341	0	0	39	141	2	5	199	386	9	6	13	6	100	65	199
ÁLAVA	0	0	0	0	0	0	0	45	45	9	0	12	0	10	14	45
GUIPÚZCOA	0	0	0	0	0	0	0	0	0	0	0	0	0	0	0	0
VIZCAYA	341	0	0	39	141	2	5	154	341	0	6	1	6	90	51	154
LA RIOJA	112	13	31	0	6	3	13	46	112	0	14	3	0	21	8	46
CEUTA	365	79	117	26	9	38	41	55	365	0	10	12	2	27	4	55
MELILLA	553	33	336	0	97	1	0	86	553	0	15	8	0	45	18	86
TOTAL ESTADO	38.460	8.317	10.545	1.125	2.695	1.490	1.019	12.655	37.846	51	3.363	1.357	774	4.714	2.396	12.655

TOTAL PENSIONES NO CONTRIBUTIVAS
REVISIONES DE OFICIO E INSTANCIA DE PARTE
DATOS DE GESTIÓN ACUMULADA CORRESPONDIENTES AL AÑO 2012 HASTA NOVIEMBRE

CC.AA. Y/O PROVINCIAS	ENTRADA REVISIONES	REVISIONES EFECTUADAS								CAUSAS DE EXTINCIÓN DEL DERECHO						
		Sin Modif. Cuantía	Con Modif. Cuantía	Suspensión PNC		Compat. PNC Art. 147	Recuperación Art. 144.1	Extinción Derecho	TOTAL	Residencia	Personal	U.E.C.	Grado	Fallecimiento	Otras	TOTAL
				Art. 144.1	Pago											
ANDALUCÍA	14.635	2.650	3.159	379	588	128	471	6.706	14.081	17	2.204	763	244	2.893	585	6.706
ALMERÍA	1.395	462	287	3	94	0	13	511	1.370	8	206	15	23	191	68	511
CÁDIZ	2.433	646	402	84	88	65	77	1.170	2.532	3	365	87	31	588	96	1.170
CÓRDOBA	1.479	281	392	44	42	1	79	639	1.478	1	222	40	27	270	79	639
GRANADA	1.342	236	350	14	121	39	56	537	1.353	2	237	21	39	165	73	537
HUELVA	1.011	149	266	18	19	0	38	530	1.020	1	194	47	28	216	44	530
JAÉN	858	76	182	12	4	0	14	531	819	0	193	37	8	222	71	531
MÁLAGA	3.129	360	653	181	136	7	96	1.179	2.612	0	185	416	25	553	0	1.179
SEVILLA	2.988	440	627	23	84	16	98	1.609	2.897	2	602	100	63	688	154	1.609
ARAGÓN	1.282	117	228	25	65	34	21	784	1.274	4	232	52	11	319	166	784
HUESCA	280	0	73	2	16	1	5	183	280	0	64	14	1	69	35	183
TERUEL	106	3	19	1	5	3	1	74	106	1	15	3	0	34	21	74
ZARAGOZA	896	114	136	22	44	30	15	527	888	3	153	35	10	216	110	527
ASTURIAS	1.283	121	274	38	9	31	43	765	1.281	2	201	56	8	394	104	765
ILLES BALEARS	3.419	1.302	729	21	528	0	2	846	3.428	26	163	83	120	282	172	846
CANARIAS	5.465	1.076	1.105	0	404	183	0	2.124	4.892	19	658	70	12	1.153	212	2.124
LAS PALMAS	2.451	563	356	0	301	32	0	886	2.138	16	278	36	8	458	90	886
S.C. TENERIFE	3.263	551	790	0	112	151	0	1.426	3.030	7	430	42	4	814	129	1.426
CANTABRIA	803	98	208	22	34	36	17	420	835	0	180	23	20	163	34	420
CASTILLA Y LEÓN	4.389	1.380	1.235	93	132	143	110	1.288	4.381	6	529	196	18	370	169	1.288
ÁVILA	166	55	46	3	13	1	9	39	166	0	26	7	0	0	6	39
BURGOS	447	72	152	22	31	40	2	128	447	0	60	12	4	31	21	128
LEÓN	366	41	124	10	4	21	16	150	366	1	97	12	4	0	36	150
PALENCIA	757	489	112	2	11	2	17	124	757	1	41	18	0	58	6	124
SALAMANCA	644	101	144	22	0	46	48	283	644	3	111	39	5	97	28	283
SEGOVIA	104	24	27	3	4	0	0	35	93	0	10	3	0	16	6	35
SORIA	88	6	15	2	6	1	2	56	88	0	14	5	0	28	9	56
VALLADOLID	1.457	521	484	29	28	32	16	347	1.457	1	115	56	3	131	41	347
ZAMORA	360	71	131	0	35	0	0	126	363	0	55	44	2	9	16	126
CASTILLA-LA MANCHA	3.585	633	842	31	235	154	11	1.566	3.472	1	486	108	43	663	265	1.566
ALBACETE	957	273	243	7	53	50	1	343	970	1	103	27	5	134	73	343
CIUDAD REAL	1.043	144	244	10	93	39	2	446	978	0	143	29	15	199	60	446
CUENCA	567	85	145	5	33	31	1	218	518	0	64	7	19	76	52	218
GUADALAJARA	196	53	33	3	8	18	0	81	196	0	16	4	4	37	20	81
TOLEDO	822	78	177	6	48	16	7	478	810	0	160	41	0	217	60	478

(Continúa al dorso)

CC.AA. Y/O PROVINCIAS	ENTRADA REVISIONES	REVISIONES EFECTUADAS							CAUSAS DE EXTINCIÓN DEL DERECHO							
		Sin Modif. Cuantía	Con Modif. Cuantía	Suspensión PNC		Compat. PNC Art. 147	Recuperación Art. 144.1	Extinción Derecho	TOTAL	Residencia	Personal	U.E.C.	Grado	Fallecimiento	Otras	TOTAL
				Art. 144.1	Pago											
CATALUNYA	4.599	768	1.587	164	51	86	63	1.836	4.555	24	1.075	178	31	1	527	1.836
BARCELONA	3.279	519	1.184	113	34	64	47	1.322	3.283	16	774	129	17	1	385	1.322
GIRONA	334	51	122	12	4	5	3	132	329	3	58	18	7	0	46	132
LLEIDA	313	54	79	11	6	3	2	147	302	2	103	16	2	0	24	147
TARRAGONA	673	144	202	28	7	14	11	235	641	3	140	15	5	0	72	235
COMUNIDAD VALENCIANA	5.947	511	1.255	94	454	389	82	3.349	6.134	8	1.202	348	140	1.511	140	3.349
ALICANTE	1.617	145	296	19	49	93	29	1.056	1.687	0	477	24	7	548	0	1.056
CASTELLÓN	905	17	300	19	82	62	50	377	907	1	80	86	1	102	107	377
VALENCIA	3.425	349	659	56	323	234	3	1.916	3.540	7	645	238	132	861	33	1.916
EXTREMADURA	3.820	1.170	670	16	388	96	1	1.225	3.566	2	406	182	6	457	172	1.225
BADAJOZ	2.621	788	492	11	271	81	1	808	2.452	0	264	134	5	286	119	808
CÁCERES	1.199	382	178	5	117	15	0	417	1.114	2	142	48	1	171	53	417
GALICIA	5.728	906	1.505	64	181	46	37	2.983	5.722	14	750	447	46	1.365	361	2.983
A CORUÑA	2.902	797	650	35	58	55	20	1.287	2.902	5	424	69	11	576	202	1.287
LUGO	608	54	130	6	11	1	16	390	608	3	62	12	2	191	120	390
OURENSE	704	72	176	17	9	0	0	430	704	3	131	47	4	195	50	430
PONTEVEDRA	1.800	53	610	13	127	1	8	982	1.794	3	148	335	36	449	11	982
MADRID	5.797	501	2.310	69	391	87	50	2.389	5.797	11	514	420	28	1.134	282	2.389
MURCIA	2.473	533	1.078	36	272	27	36	984	2.966	7	287	91	37	383	179	984
NAVARRA	385	3	90	8	2	6	16	260	385	2	88	39	2	110	19	260
PAÍS VASCO	629	0	0	39	200	2	5	428	674	15	13	48	6	257	89	428
ÁLAVA	71	0	0	0	0	0	0	116	116	15	0	42	0	37	22	116
GUIPÚZCOA	0	0	0	0	0	0	0	0	0	0	0	0	0	0	0	0
VIZCAYA	558	0	0	39	200	2	5	312	558	0	13	6	6	220	67	312
LA RIOJA	214	16	51	0	9	3	13	122	214	0	36	8	0	63	15	122
CEUTA	533	119	186	26	16	38	41	107	533	0	15	17	2	68	5	107
MELILLA	711	33	423	0	121	1	0	133	711	0	19	12	0	79	23	133
TOTAL ESTADO	65.697	11.937	16.935	1.125	4.080	1.490	1.019	28.315	64.901	158	9.058	3.141	774	11.665	3.519	28.315

2

PRESTACIONES SOCIALES Y ECONÓMICAS DE LA LISMI

INFORME DEL SEGUIMIENTO Y EVOLUCIÓN DE LA GESTIÓN DE LISMI

2.1 INTRODUCCIÓN

El seguimiento y la evolución de la gestión y el pago de la nómina de las Prestaciones Sociales y Económicas de la LISMI –Ley de Integración Social de las Personas con Discapacidad-, parte de la información facilitada por los distintos órganos gestores de las Comunidades Autónomas y por las Direcciones Territoriales del Imsero de Ceuta y Melilla, y se articula como se detalla a continuación:

- Datos de la gestión y de la nómina mensual.
- Datos de la gestión y de la nómina del año 2012, comprendiendo la realizada hasta el mes de referencia.
- Datos sobre la nómina de pago y número de beneficiarios desde el año 2005.

La información que este apartado del informe suministra hace referencia a los siguientes aspectos:

- Nóminas: situación y evolución de los beneficiarios, del número de subsidios que disfrutaban y de sus importes mensuales. Todo ello teniendo en cuenta que una amplia mayoría de aquéllos continúan siéndolo de uno o de los dos subsidios suprimidos por la Ley 26/1990 - Subsidios de Garantía de Ingresos Mínimos (SGIM) y por Ayuda de Tercera Persona (SATP) -, en aplicación de lo establecido en la Disposición Transitoria undécima de la Ley General de la Seguridad Social. Se ofrece también información sobre el número de personas que disfrutaban de Asistencia Sanitaria y Prestación Farmacéutica (ASPF), y sobre el movimiento de beneficiarios, con especial incidencia, en este caso, en el número de aquéllos que han optado por alguna prestación no contributiva.
- Gestión en trámite inicial: recoge la situación y evolución de la gestión de las dos prestaciones vigentes tras la entrada en vigor de la Ley 26/1990, de 20 de diciembre: Subsidio de Movilidad y Compensación para Gastos de Transporte (SMGT) y Asistencia Sanitaria y Prestación Farmacéutica (ASPF).
- Gestión de las revisiones iniciadas, de oficio o a instancia de parte, respecto a todas las prestaciones LISMI.

2.2 SITUACIÓN Y EVOLUCIÓN DE LOS BENEFICIARIOS, NÚMERO DE PRESTACIONES E IMPORTES DE LAS NÓMINAS

El Real Decreto-ley 20/2011, de 30 de diciembre, de medidas urgentes en materia presupuestaria, tributaria y financiera para la corrección del déficit público establece las cuantías vigentes para el año 2012 de los subsidios económicos de la Ley 13/1982 (LISMI), quedando fijadas en los importes mensuales siguientes:

- Subsidio de Garantía de Ingresos Mínimos SGIM (14 pagas /año): *149,86* euros.
- Subsidio por Ayuda de Tercera Persona SATP (14 pagas /año): *58,45* euros.
- Subsidio de Movilidad y Compensación para Gastos de Transporte SMGT (12 pagas /año): *61,40* euros.

De acuerdo con la información facilitada por el Área de Informática del Imsero sobre los datos de nómina, así como por los órganos gestores de las Comunidades Autónomas de Navarra y del País Vasco, el número de beneficiarios distintos en el mes de noviembre asciende a 26.566, un 1,39% menos que en el mes anterior. El número total de prestaciones reconocidas asciende a 29.269, cifra ésta superior a la de beneficiarios distintos, ya que una misma persona puede tener reconocido el derecho a más de una prestación. Del total de prestaciones, 18.498 son de naturaleza económica, de las que el 82,37% corresponde al SGIM, el 8,75% al SATP y el 8,88% restante al SMGT. Por último, la prestación de ASPF la tenían reconocida un total de 10.771 personas, un 1,92% menos que en el mes anterior.

El siguiente cuadro refleja los datos básicos de la nómina señalados:

NÓMINA DE NOVIEMBRE	BENEFICIARIOS DISTINTOS	SGIM	SATP	SMGT	ASPF	TOTAL PRESTACIONES DE LA LISMI
BENEFICIARIOS	26.566	15.237	1.619	1.642	10.771	29.269
IMPORTES		4.554.371,29	189.319,56	101.904,60		4.845.595,45

Evolución importes nóminas mensuales

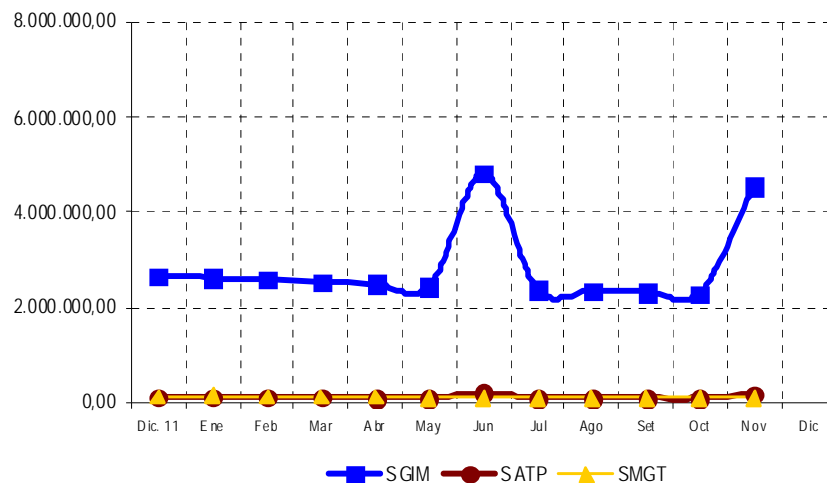

Evolución número prestaciones

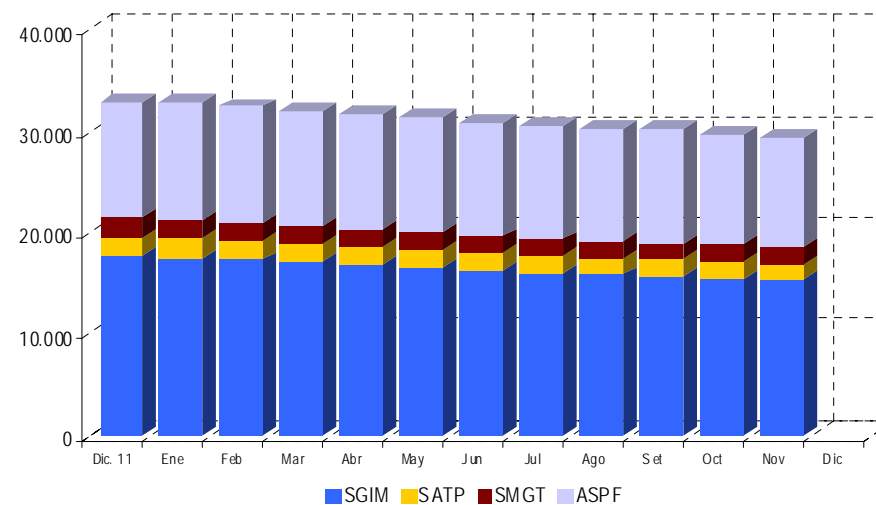

El importe de la nómina del mes de noviembre –incluyendo la paga extra en el SGIM y el SATP- ha ascendido a un total de 4.845.595,45 euros, correspondiendo el 93,99% al SGIM.

Finalmente, y conforme a la información disponible, los datos sobre el perfil tipo del beneficiario muestran un predominio de las mujeres sobre los hombres - en una proporción de 3,5 a 1 -, si bien la superioridad femenina no se manifiesta, aunque por escaso margen, entre los titulares menores de 45 años. Esta mujer tipo, cuya edad es superior a los 70 años, convive preferentemente integrada en una unidad familiar de la que depende económicamente y se encuentra afectada de una discapacidad de tipo físico.

2.3 SITUACIÓN Y EVOLUCIÓN DE LA GESTIÓN EN TRÁMITE INICIAL

Como se ha señalado en la introducción de este informe, el volumen de la gestión de las prestaciones LISMI se ha visto muy reducido tras la entrada en vigor de la Ley 26/1990, de 20 de diciembre, que suprimió los subsidios de Garantía de Ingresos Mínimos y por Ayuda de Tercera Persona. Los datos de gestión de las solicitudes presentadas, resueltas, aprobadas y el índice de reconocimiento de las dos prestaciones vigentes (SMGT y ASPF) se recogen en los anexos 58 a 61.

2.4 SEGUIMIENTO DE LA GESTIÓN DERIVADA DE LAS REVISIONES DE OFICIO Y A INSTANCIA DE PARTE

La revisión de oficio es la iniciada por el órgano gestor cuando, como resultado de las medidas de control disponibles o implantadas, conoce cualquier dato o información que pueda producir o haya producido una variación sobrevenida en los requisitos, y ello pueda dar lugar a la modificación de la cuantía o a la suspensión o extinción del derecho a la prestación, procediendo, en su caso, el abono de atrasos o la reclamación de las cantidades indebidamente percibidas. Por otro lado, las revisiones a instancia de parte se inician cuando el interesado, en cumplimiento de sus obligaciones, comunica al órgano gestor cualquier variación sobrevenida en su situación que pudiera tener incidencia en el derecho o en la cuantía reconocida de la prestación, siendo sus efectos resultantes idénticos a los indicados para las revisiones de oficio.

Los datos correspondientes al mes de noviembre, se refieren al detalle de las situaciones finales derivadas de los procesos de revisión, cuyas cifras se reflejan en los anexos 62 a 71. Del análisis de los mismos, es posible obtener las siguientes conclusiones:

- ✓ Se han emitido en el mes 354 resoluciones en las que se ha modificado la cuantía, se ha suspendido o se ha extinguido el derecho a alguna de las prestaciones, de las que el 48,87% se corresponde con el SGIM.
- ✓ Se ha realizado 1 modificación de cuantía del SGIM.
- ✓ Se han realizado 7 suspensiones del pago de la prestación, de las cuales 1 corresponde a la suspensión del derecho del SGIM al haber iniciado su beneficiario la realización de una actividad laboral.

- ✓ Se ha extinguido el derecho de 344 prestaciones, de las que el 47,97% corresponden al SGIM. El gráfico siguiente refleja los distintos motivos de extinción en el total de prestaciones. Las principales causas de pérdida del derecho están sustentadas, por este orden, en el fallecimiento del perceptor, en que el beneficiario sea titular de alguna prestación de análoga naturaleza y finalidad y de superior cuantía, así como en que disponga de recursos propios superiores al límite legalmente establecido, teniendo el resto de causas de extinción una relevancia muy minoritaria.

Causas de Extinción prestaciones LISMI

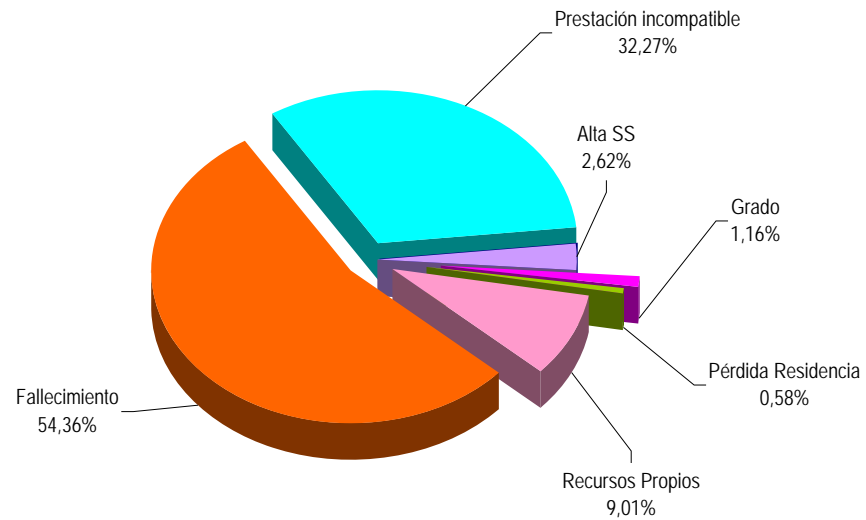

ANEXOS LISMI

2a NÚMERO DE BENEFICIARIOS, PRESTACIONES E IMPORTES DE LAS NÓMINAS

**PRESTACIONES DEL REAL DECRETO 383/1984, DE 1 DE FEBRERO (LISMI)
EVOLUCIÓN DE LOS BENEFICIARIOS E IMPORTES DE LAS NÓMINAS**

**TOTAL ESTADO
CON NAVARRA Y EL PAÍS VASCO**

MENSUALIDADES	NUMERO DE BENEFICIARIOS DISTINTOS	SGIM		SATP		SMGT		TOTAL		ASPF
		NÚMERO DE PRESTACIONES	IMPORTE BRUTO	NÚMERO DE PRESTACIONES	IMPORTE BRUTO	NÚMERO DE PRESTACIONES	IMPORTE BRUTO	NÚMERO DE PRESTACIONES	IMPORTE BRUTO	NÚMERO DE PRESTACIONES
AÑO 2005	60.292	42.277	93.651.885,82	5.596	4.991.152,49	4.093	2.459.884,42	51.966	101.102.922,73	16.496
AÑO 2006	53.462	37.000	82.133.134,86	4.665	4.151.557,82	3.579	2.257.471,70	45.244	88.542.164,38	15.140
AÑO 2007	47.565	32.013	71.353.070,05	3.878	3.452.706,96	3.105	2.013.828,03	38.996	76.819.605,04	14.381
AÑO 2008	42.775	27.749	62.041.066,85	3.267	2.885.373,15	2.722	2.022.455,77	33.738	66.948.895,77	14.007
AÑO 2009	38.081	24.210	53.742.715,72	2.794	2.458.214,86	2.370	1.762.449,39	29.374	57.963.379,97	12.997
AÑO 2010	33.294	20.509	46.148.475,09	2.336	2.119.486,15	2.082	1.579.280,12	24.927	49.847.241,36	12.050
AÑO 2011	29.743	17.608	39.464.541,10	1.907	1.698.558,64	1.802	1.421.894,88	21.317	42.584.994,62	11.512
AÑO 2012										
ENERO (1)	29.595	17.489	2.630.365,27	1.890	110.879,66	1.791	138.280,10	21.170	2.879.525,03	11.498
FEBRERO	29.299	17.236	2.586.351,15	1.863	109.009,26	1.785	111.244,70	20.884	2.806.605,11	11.450
MARZO	29.015	16.971	2.538.476,48	1.829	106.963,51	1.772	109.583,40	20.572	2.755.023,39	11.432
ABRIL	28.677	16.675	2.492.273,45	1.800	104.722,90	1.760	110.389,80	20.235	2.707.386,15	11.393
MAYO	28.369	16.391	2.450.697,52	1.759	102.813,50	1.738	108.767,00	19.888	2.662.278,02	11.373
JUNIO *	27.963	16.125	4.819.708,85	1.733	202.704,62	1.686	107.014,40	19.544	5.129.427,87	11.267
JULIO	27.672	15.913	2.378.180,85	1.700	99.540,35	1.663	104.646,20	19.276	2.582.367,40	11.196
AGOSTO	27.445	15.745	2.352.010,01	1.679	98.254,45	1.649	101.481,90	19.073	2.551.746,36	11.141
SEPTIEMBRE	27.304	15.602	2.331.018,64	1.667	97.494,60	1.652	102.960,90	18.921	2.531.474,14	11.140
OCTUBRE	26.940	15.398	2.302.489,09	1.650	96.734,75	1.646	104.937,80	18.694	2.504.161,64	10.982
NOVIEMBRE *	26.566	15.237	4.554.371,29	1.619	189.319,56	1.642	101.904,60	18.498	4.845.595,45	10.771
DICIEMBRE										
TOTAL AÑO 2012			31.435.942,60		1.318.437,16		1.201.210,80		33.955.590,56	

* En SGIM y SATP, junto a la mensualidad se abona una paga extra

(1) En importes de SMGT se incluye lo abonado en concepto de pago único por desviación IPC previsto para el periodo noviembre 2010 - noviembre 2011

PRESTACIONES DEL REAL DECRETO 383/1984, DE 1 DE FEBRERO (LISMI)

BENEFICIARIOS E IMPORTE DE LA NÓMINA AÑO 2012

NOVIEMBRE

CC.AA. Y/O PROVINCIAS	NÚMERO DE BENEFICIARIOS DISTINTOS	SGIM		SATP		SMGT		T O T A L		ASPF
		NÚMERO DE PRESTACIONES	IMPORTE BRUTO	NÚMERO DE PRESTACIONES	IMPORTE BRUTO	NÚMERO DE PRESTACIONES	IMPORTE BRUTO	NÚMERO DE PRESTACIONES	IMPORTE BRUTO	NÚMERO DE PRESTACIONES
ANDALUCÍA	4.444	3.582	1.069.567,64	420	49.098,00	202	12.396,20	4.204	1.131.061,84	893
ALMERÍA	941	844	249.868,40	63	7.364,70	41	2.510,80	948	259.743,90	90
CÁDIZ	414	299	89.616,28	58	6.780,20	51	3.131,40	408	99.527,88	92
CÓRDOBA	260	214	63.804,74	39	4.559,10	14	859,60	267	69.223,44	37
GRANADA	235	130	38.861,42	22	2.571,80	9	552,60	161	41.985,82	109
HUELVA	120	83	24.876,76	7	818,30	8	491,20	98	26.186,26	30
JAÉN	252	220	65.408,20	22	2.571,80	11	675,40	253	68.655,40	26
MÁLAGA	1.865	1.537	460.703,24	166	19.405,40	37	2.271,80	1.740	482.380,44	438
SEVILLA	357	255	76.428,60	43	5.026,70	31	1.903,40	329	83.358,70	71
ARAGÓN	657	398	119.438,42	39	4.559,10	48	2.947,20	485	126.944,72	238
HUESCA	88	60	17.983,20	4	467,60	2	122,80	66	18.573,60	26
TERUEL	41	29	8.841,74	2	233,80	5	307,00	36	9.382,54	7
ZARAGOZA	528	309	92.613,48	33	3.857,70	41	2.517,40	383	98.988,58	205
ASTURIAS	836	627	187.727,02	48	5.611,20	43	2.640,20	718	195.978,42	190
ILLES BALEARS	184	171	51.252,12	22	2.571,80	11	675,40	204	54.499,32	4
CANARIAS	276	116	34.767,52	37	4.325,30	43	2.640,20	196	41.733,02	125
LAS PALMAS	147	27	8.092,44	5	584,50	24	1.473,60	56	10.150,54	100
S.C. TENERIFE	129	89	26.675,08	32	3.740,80	19	1.166,60	140	31.582,48	25
CANTABRIA	627	233	69.834,76	41	4.792,90	33	2.026,20	307	76.653,86	369
CASTILLA Y LEÓN	3.538	1.392	415.608,92	218	25.484,20	93	5.706,40	1.703	446.799,52	2.102
ÁVILA	354	115	34.467,80	23	2.688,70	6	366,50	144	37.523,00	234
BURGOS	203	111	33.268,92	11	1.285,90	16	982,40	138	35.537,22	83
LEÓN	1.311	329	98.104,92	30	3.507,00	20	1.226,10	379	102.838,02	962
PALENCIA	218	106	31.770,32	15	1.753,50	13	798,20	134	34.322,02	103
SALAMANCA	774	204	60.890,88	39	4.559,10	9	552,60	252	66.002,58	581
SEGOVIA	126	107	31.868,38	29	3.390,10	4	245,60	140	35.504,08	20
SORIA	85	79	23.642,00	7	818,30	1	61,40	87	24.521,70	9
VALLADOLID	317	212	63.209,90	30	3.507,00	13	798,20	255	67.515,10	93
ZAMORA	150	129	38.385,80	34	3.974,60	11	675,40	174	43.035,80	17
CASTILLA-LA MANCHA	2.665	913	272.383,74	115	13.443,50	26	1.594,50	1.054	287.421,74	1.747
ALBACETE	546	194	56.885,06	25	2.922,50	5	307,00	224	60.114,56	346
CIUDAD REAL	862	122	36.565,84	20	2.338,00	2	120,90	144	39.024,74	743
CUENCA	411	156	46.756,32	14	1.636,60	5	307,00	175	48.699,92	257
GUADALAJARA	164	96	28.773,12	14	1.636,60	3	184,20	113	30.593,92	67
TOLEDO	682	345	103.403,40	42	4.909,80	11	675,40	398	108.988,60	334

(Continúa al dorso)

CC.AA. Y/O PROVINCIAS	NÚMERO DE BENEFICIARIOS DISTINTOS	SGIM		SATP		SMGT		T O T A L		ASPF
		NÚMERO DE PRESTACIONES	IMPORTE BRUTO	NÚMERO DE PRESTACIONES	IMPORTE BRUTO	NÚMERO DE PRESTACIONES	IMPORTE BRUTO	NÚMERO DE PRESTACIONES	IMPORTE BRUTO	NÚMERO DE PRESTACIONES
CATALUNYA	1.273	1.187	355.826,20	66	7.773,75	94	6.140,00	1.347	369.739,95	60
BARCELONA	872	813	243.061,34	30	3.507,00	64	4.298,00	907	250.866,34	37
GIRONA	99	94	27.954,36	7	818,20	8	491,20	109	29.263,76	2
LLEIDA	129	117	36.116,26	22	2.630,25	10	614,00	149	39.360,51	10
TARRAGONA	173	163	48.694,24	7	818,30	12	736,80	182	50.249,34	11
COMUNIDAD VALENCIANA	2.211	1.514	451.867,96	142	16.599,80	144	8.839,70	1.800	477.307,46	626
ALICANTE	1.207	928	276.450,76	31	3.623,90	36	2.210,40	995	282.285,06	289
CASTELLÓN	180	157	46.939,44	16	1.870,40	18	1.103,30	191	49.913,14	6
VALENCIA	824	429	128.477,76	95	11.105,50	90	5.526,00	614	145.109,26	331
EXTREMADURA	1.290	821	245.565,36	75	8.767,50	102	6.260,90	998	260.593,76	396
BADAJOS	766	400	120.229,40	35	4.091,50	50	3.068,10	485	127.389,00	331
CÁCERES	524	421	125.335,96	40	4.676,00	52	3.192,80	513	133.204,76	65
GALICIA	1.295	585	173.972,76	91	10.637,90	113	6.934,90	789	191.545,56	659
A CORUÑA	429	237	70.263,42	50	5.845,00	84	5.154,30	371	81.262,72	123
LUGO	83	25	7.493,00	6	701,40	19	1.166,60	50	9.361,00	44
OURENSE	319	64	19.182,08	3	350,70	2	122,80	69	19.655,58	254
PONTEVEDRA	464	259	77.034,26	32	3.740,80	8	491,20	299	81.266,26	238
MADRID	2.559	1.006	302.777,30	128	14.963,20	151	9.271,40	1.285	327.011,90	1.532
MURCIA	3.330	1.884	560.166,26	71	8.299,90	109	6.999,60	2.064	575.465,76	1.403
NAVARRA	186	140	41.960,69	32	3.740,91	13	798,20	185	46.499,80	32
PAÍS VASCO	442	380	115.335,26	39	4.559,10	22	1.350,80	441	121.245,16	289
ARABA/ÁLAVA	69	57	18.375,84	10	1.169,00	2	122,80	69	19.667,64	37
GIPUZKOA	135	127	38.064,44	14	1.636,60	8	491,20	149	40.192,24	222
BIZKAIA	238	196	58.894,98	15	1.753,50	12	736,80	223	61.385,28	30
LA RIOJA	150	98	29.372,56	7	818,30	4	245,60	109	30.436,46	49
CEUTA	160	86	25.775,92	15	1.753,50	53	3.254,20	154	30.783,62	45
MELILLA	443	104	31.170,88	13	1.519,70	338	21.183,00	455	53.873,58	12
TOTAL ESTADO	26.566	15.237	4.554.371,29	1.619	189.319,56	1.642	101.904,60	18.498	4.845.595,45	10.771

2b PRESTACIONES LISMI: DATOS DE LA GESTIÓN MENSUAL Y ANUAL

**PRESTACIONES DEL REAL DECRETO 383/1984, DE 1 DE FEBRERO (LISMI)
DATOS DE GESTIÓN CORRESPONDIENTES AL MES DE NOVIEMBRE DE 2012**

CC.AA. Y/O PROVINCIAS	SUBSIDIO DE MOVILIDAD Y COMPENSACIÓN PARA						ASISTENCIA SANITARIA Y PRESTACIÓN FARMACÉUTICA						TOTAL PRESTACIONES					
	PTES. MES ANT.	GASTOS DE TRANSPORTE (S.M.G.T.)				PTES. FIN MES	PTES. MES ANT.	(A.S.P.F.)				PTES. FIN MES	PTES. MES ANT.	L I S M I				PTES. FIN MES
		SOLC.	REST.	APRB. (nº y % C.R.)				SOLC.	REST.	APRB. (nº y % C.R.)				SOLC.	REST.	APRB. (nº y % C.R.)		
ANDALUCÍA	7	6	8	3	37,50	5	14	8	9	5	55,56	13	21	14	17	8	47,06	18
ALMERÍA	0	2	2	0	-	0	0	3	3	2	66,67	0	0	5	5	2	40,00	0
CÁDIZ	0	0	0	0	-	0	0	0	0	0	-	0	0	0	0	0	-	0
CÓRDOBA	1	0	0	0	-	1	2	0	0	0	-	2	3	0	0	0	-	3
GRANADA	0	0	0	0	-	0	2	1	0	0	-	3	2	1	0	0	-	3
HUELVA	3	0	2	1	50,00	1	1	0	1	0	-	0	4	0	3	1	33,33	1
JAÉN	0	1	0	0	-	1	4	1	4	3	75,00	1	4	2	4	3	75,00	2
MÁLAGA	3	1	2	1	50,00	2	5	2	0	0	-	7	8	3	2	1	50,00	9
SEVILLA	0	2	2	1	50,00	0	0	1	1	0	-	0	0	3	3	1	33,33	0
ARAGÓN	0	1	1	0	-	0	3	1	4	3	75,00	0	3	2	5	3	60,00	0
HUESCA	0	0	0	0	-	0	1	0	1	1	100,00	0	1	0	1	1	100,00	0
TERUEL	0	0	0	0	-	0	0	0	0	0	-	0	0	0	0	0	-	0
ZARAGOZA	0	1	1	0	-	0	2	1	3	2	66,67	0	2	2	4	2	50,00	0
ASTURIAS	1	0	0	0	-	1	17	6	13	12	92,31	10	18	6	13	12	92,31	11
ILLES BALEARS	0	1	1	0	-	0	0	0	0	0	-	0	0	1	1	0	-	0
CANARIAS	4	1	1	0	-	4	2	1	0	0	-	3	6	2	1	0	-	7
LAS PALMAS	3	0	1	0	-	2	1	0	0	0	-	1	4	0	1	0	-	3
S.C. TENERIFE	1	1	0	0	-	2	1	1	0	0	-	2	2	2	0	0	-	4
CANTABRIA	0	1	1	1	100,00	0	0	0	0	0	-	0	0	1	1	1	100,00	0
CASTILLA Y LEÓN	1	0	0	0	-	1	3	6	8	5	62,50	1	4	6	8	5	62,50	2
ÁVILA	0	0	0	0	-	0	0	0	0	0	-	0	0	0	0	0	-	0
BURGOS	0	0	0	0	-	0	1	0	0	0	-	1	1	0	0	0	-	1
LEÓN	1	0	0	0	-	1	0	0	0	0	-	0	1	0	0	0	-	1
PALENCIA	0	0	0	0	-	0	0	0	0	0	-	0	0	0	0	0	-	0
SALAMANCA	0	0	0	0	-	0	1	6	7	4	57,14	0	1	6	7	4	57,14	0
SEGOVIA	0	0	0	0	-	0	0	0	0	0	-	0	0	0	0	0	-	0
SORIA	0	0	0	0	-	0	0	0	0	0	-	0	0	0	0	0	-	0
VALLADOLID	0	0	0	0	-	0	1	0	1	1	100,00	0	1	0	1	1	100,00	0
ZAMORA	0	0	0	0	-	0	0	0	0	0	-	0	0	0	0	0	-	0
CASTILLA-LA MANCHA	2	1	0	0	-	3	2	0	0	0	-	2	4	1	0	0	-	5
ALBACETE	0	0	0	0	-	0	0	0	0	0	-	0	0	0	0	0	-	0
CIUDAD REAL	0	0	0	0	-	0	0	0	0	0	-	0	0	0	0	0	-	0
CUENCA	0	0	0	0	-	0	0	0	0	0	-	0	0	0	0	0	-	0
GUADALAJARA	1	0	0	0	-	1	1	0	0	0	-	1	2	0	0	0	-	2
TOLEDO	1	1	0	0	-	2	1	0	0	0	-	1	2	1	0	0	-	3

(Continúa al dorso)

CC.AA. Y/O PROVINCIAS	SUBSIDIO DE MOVILIDAD Y COMPENSACIÓN PARA						ASISTENCIA SANITARIA Y PRESTACIÓN FARMACÉUTICA						TOTAL PRESTACIONES					
	PTE. MES ANT.	GASTOS DE TRANSPORTE (S.M.G.T.)				PTE. FINAL	PTE. MES ANT.	(A.S.P.F.)				PTE. FINAL	PTE. MES ANT.	L I S M I				PTE. FINAL
		SOLC.	REST.	APRB. (nº y % C.R.)				SOLC.	REST.	APRB. (nº y % C.R.)				SOLC.	REST.	APRB. (nº y % C.R.)		
CATALUNYA	9	1	2	0	-	8	12	1	1	0	-	12	21	2	3	0	-	20
BARCELONA	7	1	2	0	-	6	10	0	1	0	-	9	17	1	3	0	-	15
GIRONA	0	0	0	0	-	0	0	0	0	0	-	0	0	0	0	0	-	0
LLEIDA	1	0	0	0	-	1	1	0	0	0	-	1	2	0	0	0	-	2
TARRAGONA	1	0	0	0	-	1	1	1	0	0	-	2	2	1	0	0	-	3
COMUNIDAD VALENCIANA	9	2	0	0	-	11	5	0	0	0	-	5	14	2	0	0	-	16
ALICANTE	0	0	0	0	-	0	0	0	0	0	-	0	0	0	0	0	-	0
CASTELLÓN	0	0	0	0	-	0	0	0	0	0	-	0	0	0	0	0	-	0
VALENCIA	9	2	0	0	-	11	5	0	0	0	-	5	14	2	0	0	-	16
EXTREMADURA	3	0	0	0	-	3	1	0	0	0	-	1	4	0	0	0	-	4
BADAJOS	2	0	0	0	-	2	1	0	0	0	-	1	3	0	0	0	-	3
CÁCERES	1	0	0	0	-	1	0	0	0	0	-	0	1	0	0	0	-	1
GALICIA	1	0	0	0	-	1	2	10	7	6	85,71	5	3	10	7	6	85,71	6
A CORUÑA	1	0	0	0	-	1	1	1	1	0	-	1	2	1	1	0	-	2
LUGO	0	0	0	0	-	0	0	0	0	0	-	0	0	0	0	0	-	0
OURENSE	0	0	0	0	-	0	0	4	0	0	-	4	0	4	0	0	-	4
PONTEVEDRA	0	0	0	0	-	0	1	5	6	6	100,00	0	1	5	6	6	100,00	0
MADRID	3	0	2	0	-	1	4	2	0	0	-	6	7	2	2	0	-	7
MURCIA	3	1	0	0	-	4	0	0	0	0	-	0	3	1	0	0	-	4
NAVARRA	2	0	2	2	100,00	0	0	0	0	0	-	0	2	0	2	2	100,00	0
PAÍS VASCO	1	0	0	0	-	1	16	0	2	0	-	14	17	0	2	0	-	15
ARABA/ÁLAVA	0	0	0	0	-	0	0	0	0	0	-	0	0	0	0	0	-	0
GIPUZKOA	1	0	0	0	-	1	14	0	0	0	-	14	15	0	0	0	-	15
BIZKAIA	0	0	0	0	-	0	2	0	2	0	-	0	2	0	2	0	-	0
LA RIOJA	0	0	0	0	-	0	0	0	0	0	-	0	0	0	0	0	-	0
CEUTA	2	1	3	0	-	0	1	0	1	0	-	0	3	1	4	0	-	0
MELILLA	11	3	5	4	80,00	9	0	0	0	0	-	0	11	3	5	4	80,00	9
TOTAL ESTADO	59	19	26	10	38,46	52	82	35	45	31	68,89	72	141	54	71	41	57,75	124

PRESTACIONES DEL REAL DECRETO 383/1984, DE 1 DE FEBRERO (LISMI)

DATOS DE GESTIÓN CORRESPONDIENTES AL AÑO 2012 HASTA NOVIEMBRE

CC.AA. Y/O PROVINCIAS	SUBSIDIO DE MOVILIDAD Y COMPENSACIÓN PARA					ASISTENCIA SANITARIA Y PRESTACIÓN FARMACÉUTICA					TOTAL PRESTACIONES							
	PTE. AÑO ANT.	GASTOS DE TRANSPORTE (S.M.G.T.)			PTE. FINAL	PTE. AÑO ANT.	(A.S.P.F.)			PTE. FINAL	PTE. AÑO ANT.	LISMI			PTE. FINAL			
		SOLC.	REST.	APRB. (nº y % C.R.)			SOLC.	REST.	APRB. (nº y % C.R.)			SOLC.	REST.	APRB. (nº y % C.R.)				
ANDALUCÍA	10	51	56	11	19,64	5	12	84	83	31	37,35	13	22	135	139	42	30,22	18
ALMERÍA	0	9	9	2	22,22	0	0	22	22	14	63,64	0	0	31	31	16	51,61	0
CÁDIZ	3	5	8	4	50,00	0	3	5	8	0	-	0	6	10	16	4	25,00	0
CÓRDOBA	2	4	5	0	-	1	2	4	4	1	25,00	2	4	8	9	1	11,11	3
GRANADA	2	2	4	0	-	0	2	11	10	7	70,00	3	4	13	14	7	50,00	3
HUELVA	1	4	4	1	25,00	1	3	10	13	5	38,46	0	4	14	17	6	35,29	1
JAÉN	0	1	0	0	-	1	0	5	4	3	75,00	1	0	6	4	3	75,00	2
MÁLAGA	1	8	7	2	28,57	2	1	11	5	1	20,00	7	2	19	12	3	25,00	9
SEVILLA	1	18	19	2	10,53	0	1	16	17	0	-	0	2	34	36	2	5,56	0
ARAGÓN	0	4	4	0	-	0	2	24	26	16	61,54	0	2	28	30	16	53,33	0
HUESCA	0	0	0	0	-	0	0	6	6	6	100,00	0	0	6	6	6	100,00	0
TERUEL	0	0	0	0	-	0	1	0	1	1	100,00	0	1	0	1	1	100,00	0
ZARAGOZA	0	4	4	0	-	0	1	18	19	9	47,37	0	1	22	23	9	39,13	0
ASTURIAS	3	3	5	0	-	1	13	66	69	44	63,77	10	16	69	74	44	59,46	11
ILLES BALEARS	0	1	1	0	-	0	0	0	0	0	-	0	0	1	1	0	-	0
CANARIAS	5	4	5	0	-	4	4	5	6	1	16,67	3	9	9	11	1	9,09	7
LAS PALMAS	4	3	5	0	-	2	3	3	5	1	20,00	1	7	6	10	1	10,00	3
S.C. TENERIFE	1	1	0	0	-	2	1	2	1	0	-	2	2	3	1	0	-	4
CANTABRIA	0	1	1	1	100,00	0	0	3	3	1	33,33	0	0	4	4	2	50,00	0
CASTILLA Y LEÓN	1	11	11	4	36,36	1	0	52	51	25	49,02	1	1	63	62	29	46,77	2
ÁVILA	0	1	1	1	100,00	0	0	0	0	0	-	0	0	1	1	1	100,00	0
BURGOS	0	0	0	0	-	0	0	13	12	9	75,00	1	0	13	12	9	75,00	1
LEÓN	1	3	3	0	-	1	0	1	1	0	-	0	1	4	4	0	-	1
PALENCIA	0	0	0	0	-	0	0	1	1	0	-	0	0	1	1	0	-	0
SALAMANCA	0	0	0	0	-	0	0	29	29	12	41,38	0	0	29	29	12	41,38	0
SEGOVIA	0	0	0	0	-	0	0	0	0	0	-	0	0	0	0	0	-	0
SORIA	0	0	0	0	-	0	0	0	0	0	-	0	0	0	0	0	-	0
VALLADOLID	0	6	6	3	50,00	0	0	8	8	4	50,00	0	0	14	14	7	50,00	0
ZAMORA	0	1	1	0	-	0	0	0	0	0	-	0	0	1	1	0	-	0
CASTILLA-LA MANCHA	0	5	2	0	-	3	0	4	2	0	-	2	0	9	4	0	-	5
ALBACETE	0	0	0	0	-	0	0	0	0	0	-	0	0	0	0	0	-	0
CIUDAD REAL	0	1	1	0	-	0	0	0	0	0	-	0	0	1	1	0	-	0
CUENCA	0	1	1	0	-	0	0	1	1	0	-	0	0	2	2	0	-	0
GUADALAJARA	0	1	0	0	-	1	0	2	1	0	-	1	0	3	1	0	-	2
TOLEDO	0	2	0	0	-	2	0	1	0	0	-	1	0	3	0	0	-	3

(Continúa al dorso)

CC.AA. Y/O PROVINCIAS	SUBSIDIO DE MOVILIDAD Y COMPENSACIÓN PARA						ASISTENCIA SANITARIA Y PRESTACIÓN FARMACÉUTICA						TOTAL PRESTACIONES					
	PTE. AÑO ANT.	GASTOS DE TRANSPORTE (S.M.G.T.)				PTE. FINAL	PTE. AÑO ANT.	(A.S.P.F.)				PTE. FINAL	PTE. AÑO ANT.	L I S M I				PTE. FINAL
		SOLC.	REST.	APRB. (nº y % C.R.)				SOLC.	REST.	APRB. (nº y % C.R.)				SOLC.	REST.	APRB. (nº y % C.R.)		
CATALUNYA	3	34	29	2	6,90	8	1	20	9	0	-	12	4	54	38	2	5,26	20
BARCELONA	3	32	29	2	6,90	6	1	16	8	0	-	9	4	48	37	2	5,41	15
GIRONA	0	0	0	0	-	0	0	1	1	0	-	0	0	1	1	0	-	0
LLEIDA	0	1	0	0	-	1	0	1	0	0	-	1	0	2	0	0	-	2
TARRAGONA	0	1	0	0	-	1	0	2	0	0	-	2	0	3	0	0	-	3
COMUNIDAD VALENCIANA	13	19	21	4	19,05	11	3	6	4	2	50,00	5	16	25	25	6	24,00	16
ALICANTE	0	8	8	0	-	0	0	0	0	0	-	0	0	8	8	0	-	0
CASTELLÓN	0	0	0	0	-	0	0	0	0	0	-	0	0	0	0	0	-	0
VALENCIA	13	11	13	4	30,77	11	3	6	4	2	50,00	5	16	17	17	6	35,29	16
EXTREMADURA	8	7	12	4	33,33	3	2	3	4	3	75,00	1	10	10	16	7	43,75	4
BADAJOS	6	4	8	2	25,00	2	2	1	2	2	100,00	1	8	5	10	4	40,00	3
CÁCERES	2	3	4	2	50,00	1	0	2	2	1	50,00	0	2	5	6	3	50,00	1
GALICIA	4	9	12	3	25,00	1	6	71	72	49	68,06	5	10	80	84	52	61,90	6
A CORUÑA	4	8	11	3	27,27	1	2	5	6	1	16,67	1	6	13	17	4	23,53	2
LUGO	0	0	0	0	-	0	1	2	3	2	66,67	0	1	2	3	2	66,67	0
OURENSE	0	0	0	0	-	0	1	23	20	12	60,00	4	1	23	20	12	60,00	4
PONTEVEDRA	0	1	1	0	-	0	2	41	43	34	79,07	0	2	42	44	34	77,27	0
MADRID	1	26	26	2	7,69	1	3	54	51	11	21,57	6	4	80	77	13	16,88	7
MURCIA	2	7	5	2	40,00	4	0	6	6	1	16,67	0	2	13	11	3	27,27	4
NAVARRA	0	3	3	3	100,00	0	0	12	12	10	83,33	0	0	15	15	13	86,67	0
PAÍS VASCO	2	1	2	0	-	1	19	14	19	11	57,89	14	21	15	21	11	52,38	15
ARABA/ÁLAVA	0	1	1	0	-	0	0	0	0	0	-	0	0	1	1	0	-	0
GIPUZKOA	2	0	1	0	-	1	19	9	14	8	57,14	14	21	9	15	8	53,33	15
BIZKAIA	0	0	0	0	-	0	0	5	5	3	60,00	0	0	5	5	3	60,00	0
LA RIOJA	0	0	0	0	-	0	2	0	2	0	-	0	2	0	2	0	-	0
CEUTA	2	11	13	3	23,08	0	1	5	6	4	66,67	0	3	16	19	7	36,84	0
MELILLA	14	63	68	46	67,65	9	0	0	0	0	-	0	14	63	68	46	67,65	9
TOTAL ESTADO	68	260	276	85	30,80	52	68	429	425	209	49,18	72	136	689	701	294	41,94	124

2c REVISIONES DE OFICIO E INSTANCIA DE PARTE: DATOS DE LA GESTIÓN MENSUAL Y ANUAL

**PRESTACIONES DEL REAL DECRETO 383/1984, DE 1 DE FEBRERO (LISMI)
REVISIONES DE OFICIO E INSTANCIA DE PARTE EFECTUADAS DE SGIM
DATOS DE GESTIÓN CORRESPONDIENTES AL MES DE NOVIEMBRE DE 2012**

CC.AA. Y/O PROVINCIAS	REVISIONES EFECTUADAS				CAUSAS DE EXTINCIÓN DEL DERECHO						
	Modifica. Cuantía	Extinción Derecho	Suspensión		TOTAL	Recursos Propios	Prestación Incompatible	Pérdida Residencia	Fallecimiento	Grado y Baremo	TOTAL
			Act. Laboral	Otras							
ANDALUCÍA	0	47	0	6	53	22	4	0	19	2	47
ALMERÍA	0	7	0	4	11	2	0	0	3	2	7
CÁDIZ	0	1	0	0	1	0	0	0	1	0	1
CÓRDOBA	0	0	0	0	0	0	0	0	0	0	0
GRANADA	0	3	0	0	3	2	0	0	1	0	3
HUELVA	0	1	0	0	1	1	0	0	0	0	1
JAÉN	0	2	0	0	2	2	0	0	0	0	2
MÁLAGA	0	29	0	2	31	14	2	0	13	0	29
SEVILLA	0	4	0	0	4	1	2	0	1	0	4
ARAGÓN	0	2	0	0	2	0	2	0	0	0	2
HUESCA	0	2	0	0	2	0	2	0	0	0	2
TERUEL	0	0	0	0	0	0	0	0	0	0	0
ZARAGOZA	0	0	0	0	0	0	0	0	0	0	0
ASTURIAS	0	6	0	0	6	0	3	0	3	0	6
ILLES BALEARS	0	3	0	0	3	0	3	0	0	0	3
CANARIAS	0	0	0	0	0	0	0	0	0	0	0
LAS PALMAS	0	0	0	0	0	0	0	0	0	0	0
S.C. TENERIFE	0	0	0	0	0	0	0	0	0	0	0
CANTABRIA	0	1	0	0	1	0	0	1	0	0	1
CASTILLA Y LEÓN	0	13	0	0	13	1	8	0	4	0	13
ÁVILA	0	2	0	0	2	0	2	0	0	0	2
BURGOS	0	0	0	0	0	0	0	0	0	0	0
LEÓN	0	4	0	0	4	0	3	0	1	0	4
PALENCIA	0	0	0	0	0	0	0	0	0	0	0
SALAMANCA	0	5	0	0	5	0	3	0	2	0	5
SEGOVIA	0	0	0	0	0	0	0	0	0	0	0
SORIA	0	1	0	0	1	0	0	0	1	0	1
VALLADOLID	0	0	0	0	0	0	0	0	0	0	0
ZAMORA	0	1	0	0	1	1	0	0	0	0	1
CASTILLA-LA MANCHA	0	16	0	0	16	1	14	0	1	0	16
ALBACETE	0	7	0	0	7	0	6	0	1	0	7
CIUDAD REAL	0	2	0	0	2	0	2	0	0	0	2
CUENCA	0	1	0	0	1	1	0	0	0	0	1
GUADALAJARA	0	3	0	0	3	0	3	0	0	0	3
TOLEDO	0	3	0	0	3	0	3	0	0	0	3

(Continúa al dorso)

CC.AA. Y/O PROVINCIAS	REVISIONES EFECTUADAS				CAUSAS DE EXTINCIÓN DEL DERECHO						
	Modifica. Cuantía	Extinción Derecho	Suspensión		TOTAL	Recursos Propios	Prestación Incompatible	Pérdida Residencia	Fallecimiento	Grado y Baremo	TOTAL
			Act. Laboral	Otras							
CATALUNYA	0	0	0	0	0	0	0	0	0	0	0
BARCELONA	0	0	0	0	0	0	0	0	0	0	0
GIRONA	0	0	0	0	0	0	0	0	0	0	0
LLEIDA	0	0	0	0	0	0	0	0	0	0	0
TARRAGONA	0	0	0	0	0	0	0	0	0	0	0
COMUNIDAD VALENCIANA	0	15	0	0	15	0	8	0	7	0	15
ALICANTE	0	9	0	0	9	0	5	0	4	0	9
CASTELLÓN	0	4	0	0	4	0	2	0	2	0	4
VALENCIA	0	2	0	0	2	0	1	0	1	0	2
EXTREMADURA	0	12	0	0	12	4	2	0	6	0	12
BADAJOZ	0	6	0	0	6	4	0	0	2	0	6
CÁCERES	0	6	0	0	6	0	2	0	4	0	6
GALICIA	1	4	0	0	5	0	1	0	3	0	4
A CORUÑA	0	0	0	0	0	0	0	0	0	0	0
LUGO	0	0	0	0	0	0	0	0	0	0	0
OURENSE	0	0	0	0	0	0	0	0	0	0	0
PONTEVEDRA	1	4	0	0	5	0	1	0	3	0	4
MADRID	0	16	0	0	16	0	10	0	6	0	16
MURCIA	0	20	0	0	20	0	18	0	2	0	20
NAVARRA	0	2	0	0	2	0	1	0	1	0	2
PAÍS VASCO	0	5	1	0	6	0	2	0	3	0	5
ARABA/ÁLAVA	0	2	0	0	2	0	0	0	2	0	2
GIPUZKOA	0	0	0	0	0	0	0	0	0	0	0
BIZKAIA	0	3	1	0	4	0	2	0	1	0	3
LA RIOJA	0	0	0	0	0	0	0	0	0	0	0
CEUTA	0	1	0	0	1	0	1	0	0	0	1
MELILLA	0	2	0	0	2	0	1	0	1	0	2
TOTAL ESTADO	1	165	1	6	173	28	78	1	56	2	165

**PRESTACIONES DEL REAL DECRETO 383/1984, DE 1 DE FEBRERO (LISMI)
REVISIONES DE OFICIO E INSTANCIA DE PARTE EFECTUADAS EN SATP
DATOS DE GESTIÓN CORRESPONDIENTES AL MES DE NOVIEMBRE DE 2012**

CC.AA. Y/O PROVINCIAS	REVISIONES EFECTUADAS			CAUSAS DE EXTINCIÓN DEL DERECHO							
	Extinción Derecho	Suspensión	TOTAL	Recursos Propios	Prestación Incompatible	Ingreso Centro	Pérdida Residencia	Fallecimiento	Grado y Baremo	Alta S.S.	TOTAL
	ANDALUCÍA	5	0	5	1	1	0	0	3	0	0
ALMERÍA	0	0	0	0	0	0	0	0	0	0	0
CÁDIZ	0	0	0	0	0	0	0	0	0	0	0
CÓRDOBA	0	0	0	0	0	0	0	0	0	0	0
GRANADA	0	0	0	0	0	0	0	0	0	0	0
HUELVA	0	0	0	0	0	0	0	0	0	0	0
JAÉN	0	0	0	0	0	0	0	0	0	0	0
MÁLAGA	5	0	5	1	1	0	0	3	0	0	5
SEVILLA	0	0	0	0	0	0	0	0	0	0	0
ARAGÓN	0	0	0	0	0	0	0	0	0	0	0
HUESCA	0	0	0	0	0	0	0	0	0	0	0
TERUEL	0	0	0	0	0	0	0	0	0	0	0
ZARAGOZA	0	0	0	0	0	0	0	0	0	0	0
ASTURIAS	0	0	0	0	0	0	0	0	0	0	0
ILLES BALEARS	0	0	0	0	0	0	0	0	0	0	0
CANARIAS	0	0	0	0	0	0	0	0	0	0	0
LAS PALMAS	0	0	0	0	0	0	0	0	0	0	0
S.C. TENERIFE	0	0	0	0	0	0	0	0	0	0	0
CANTABRIA	0	0	0	0	0	0	0	0	0	0	0
CASTILLA Y LEÓN	3	0	3	1	1	0	0	1	0	0	3
ÁVILA	0	0	0	0	0	0	0	0	0	0	0
BURGOS	0	0	0	0	0	0	0	0	0	0	0
LEÓN	0	0	0	0	0	0	0	0	0	0	0
PALENCIA	0	0	0	0	0	0	0	0	0	0	0
SALAMANCA	2	0	2	0	1	0	0	1	0	0	2
SEGOVIA	0	0	0	0	0	0	0	0	0	0	0
SORIA	0	0	0	0	0	0	0	0	0	0	0
VALLADOLID	0	0	0	0	0	0	0	0	0	0	0
ZAMORA	1	0	1	1	0	0	0	0	0	0	1
CASTILLA-LA MANCHA	0	0	0	0	0	0	0	0	0	0	0
ALBACETE	0	0	0	0	0	0	0	0	0	0	0
CIUDAD REAL	0	0	0	0	0	0	0	0	0	0	0
CUENCA	0	0	0	0	0	0	0	0	0	0	0
GUADALAJARA	0	0	0	0	0	0	0	0	0	0	0
TOLEDO	0	0	0	0	0	0	0	0	0	0	0

(Continúa al dorso)

CC.AA. Y/O PROVINCIAS	REVISIONES EFECTUADAS			CAUSAS DE EXTINCIÓN DEL DERECHO							
	Extinción Derecho	Suspensión	TOTAL	Recursos Propios	Prestación Incompatible	Ingreso Centro	Pérdida Residencia	Fallecimiento	Grado y Baremo	Alta S.S.	TOTAL
CATALUNYA	0	0	0	0	0	0	0	0	0	0	0
BARCELONA	0	0	0	0	0	0	0	0	0	0	0
GIRONA	0	0	0	0	0	0	0	0	0	0	0
LLEIDA	0	0	0	0	0	0	0	0	0	0	0
TARRAGONA	0	0	0	0	0	0	0	0	0	0	0
COMUNIDAD VALENCIANA	0	0	0	0	0	0	0	0	0	0	0
ALICANTE	0	0	0	0	0	0	0	0	0	0	0
CASTELLÓN	0	0	0	0	0	0	0	0	0	0	0
VALENCIA	0	0	0	0	0	0	0	0	0	0	0
EXTREMADURA	3	0	3	0	0	0	0	3	0	0	3
BADAJOZ	1	0	1	0	0	0	0	1	0	0	1
CÁCERES	2	0	2	0	0	0	0	2	0	0	2
GALICIA	1	0	1	0	0	0	0	1	0	0	1
A CORUÑA	0	0	0	0	0	0	0	0	0	0	0
LUGO	0	0	0	0	0	0	0	0	0	0	0
OURENSE	0	0	0	0	0	0	0	0	0	0	0
PONTEVEDRA	1	0	1	0	0	0	0	1	0	0	1
MADRID	2	0	2	0	0	0	0	2	0	0	2
MURCIA	0	0	0	0	0	0	0	0	0	0	0
NAVARRA	1	0	1	0	0	0	0	1	0	0	1
PAÍS VASCO	0	0	0	0	0	0	0	0	0	0	0
ARABA/ÁLAVA	0	0	0	0	0	0	0	0	0	0	0
GIPUZKOA	0	0	0	0	0	0	0	0	0	0	0
BIZKAIA	0	0	0	0	0	0	0	0	0	0	0
LA RIOJA	0	0	0	0	0	0	0	0	0	0	0
CEUTA	0	0	0	0	0	0	0	0	0	0	0
MELILLA	0	0	0	0	0	0	0	0	0	0	0
TOTAL ESTADO	15	0	15	2	2	0	0	11	0	0	15

**PRESTACIONES DEL REAL DECRETO 383/1984, DE 1 DE FEBRERO (LISMI)
REVISIONES DE OFICIO E INSTANCIA DE PARTE EFECTUADAS EN SMTGT
DATOS DE GESTIÓN CORRESPONDIENTES AL MES DE NOVIEMBRE DE 2012**

CC.AA. Y/O PROVINCIAS	REVISIONES EFECTUADAS			CAUSAS DE EXTINCIÓN DEL DERECHO								
	Extinción Derecho	Suspensión	TOTAL	Recursos Propios	Recursos Familiares	Prestación Incompatible	Ingreso Centro	Pérdida Residencia	Fallecimiento	Grado y Baremo	Alta S.S.	TOTAL
	ANDALUCÍA	3	1	4	1	0	0	0	0	2	0	0
ALMERÍA	0	1	1	0	0	0	0	0	0	0	0	0
CÁDIZ	1	0	1	0	0	0	0	0	1	0	0	1
CÓRDOBA	0	0	0	0	0	0	0	0	0	0	0	0
GRANADA	0	0	0	0	0	0	0	0	0	0	0	0
HUELVA	0	0	0	0	0	0	0	0	0	0	0	0
JAÉN	0	0	0	0	0	0	0	0	0	0	0	0
MÁLAGA	1	0	1	0	0	0	0	0	1	0	0	1
SEVILLA	1	0	1	1	0	0	0	0	0	0	0	1
ARAGÓN	0	0	0	0	0	0	0	0	0	0	0	0
HUESCA	0	0	0	0	0	0	0	0	0	0	0	0
TERUEL	0	0	0	0	0	0	0	0	0	0	0	0
ZARAGOZA	0	0	0	0	0	0	0	0	0	0	0	0
ASTURIAS	0	0	0	0	0	0	0	0	0	0	0	0
ILLES BALEARS	0	0	0	0	0	0	0	0	0	0	0	0
CANARIAS	0	0	0	0	0	0	0	0	0	0	0	0
LAS PALMAS	0	0	0	0	0	0	0	0	0	0	0	0
S.C. TENERIFE	0	0	0	0	0	0	0	0	0	0	0	0
CANTABRIA	0	0	0	0	0	0	0	0	0	0	0	0
CASTILLA Y LEÓN	1	0	1	0	0	0	0	0	1	0	0	1
ÁVILA	0	0	0	0	0	0	0	0	0	0	0	0
BURGOS	0	0	0	0	0	0	0	0	0	0	0	0
LEÓN	0	0	0	0	0	0	0	0	0	0	0	0
PALENCIA	0	0	0	0	0	0	0	0	0	0	0	0
SALAMANCA	1	0	1	0	0	0	0	0	1	0	0	1
SEGOVIA	0	0	0	0	0	0	0	0	0	0	0	0
SORIA	0	0	0	0	0	0	0	0	0	0	0	0
VALLADOLID	0	0	0	0	0	0	0	0	0	0	0	0
ZAMORA	0	0	0	0	0	0	0	0	0	0	0	0
CASTILLA-LA MANCHA	0	0	0	0	0	0	0	0	0	0	0	0
ALBACETE	0	0	0	0	0	0	0	0	0	0	0	0
CIUDAD REAL	0	0	0	0	0	0	0	0	0	0	0	0
CUENCA	0	0	0	0	0	0	0	0	0	0	0	0
GUADALAJARA	0	0	0	0	0	0	0	0	0	0	0	0
TOLEDO	0	0	0	0	0	0	0	0	0	0	0	0

(Continúa al dorso)

CC.AA. Y/O PROVINCIAS	REVISIONES EFECTUADAS			CAUSAS DE EXTINCIÓN DEL DERECHO								
	Extinción Derecho	Suspensión	TOTAL	Recursos Propios	Recursos Familiares	Prestación Incompatible	Ingreso Centro	Pérdida Residencia	Fallecimiento	Grado y Baremo	Alta S.S.	TOTAL
CATALUNYA	0	0	0	0	0	0	0	0	0	0	0	0
BARCELONA	0	0	0	0	0	0	0	0	0	0	0	0
GIRONA	0	0	0	0	0	0	0	0	0	0	0	0
LLEIDA	0	0	0	0	0	0	0	0	0	0	0	0
TARRAGONA	0	0	0	0	0	0	0	0	0	0	0	0
COMUNIDAD VALENCIANA	0	0	0	0	0	0	0	0	0	0	0	0
ALICANTE	0	0	0	0	0	0	0	0	0	0	0	0
CASTELLÓN	0	0	0	0	0	0	0	0	0	0	0	0
VALENCIA	0	0	0	0	0	0	0	0	0	0	0	0
EXTREMADURA	0	0	0	0	0	0	0	0	0	0	0	0
BADAJOZ	0	0	0	0	0	0	0	0	0	0	0	0
CÁCERES	0	0	0	0	0	0	0	0	0	0	0	0
GALICIA	0	0	0	0	0	0	0	0	0	0	0	0
A CORUÑA	0	0	0	0	0	0	0	0	0	0	0	0
LUGO	0	0	0	0	0	0	0	0	0	0	0	0
OURENSE	0	0	0	0	0	0	0	0	0	0	0	0
PONTEVEDRA	0	0	0	0	0	0	0	0	0	0	0	0
MADRID	1	0	1	0	0	0	0	0	1	0	0	1
MURCIA	0	0	0	0	0	0	0	0	0	0	0	0
NAVARRA	0	0	0	0	0	0	0	0	0	0	0	0
PAÍS VASCO	0	0	0	0	0	0	0	0	0	0	0	0
ARABA/ÁLAVA	0	0	0	0	0	0	0	0	0	0	0	0
GIPUZKOA	0	0	0	0	0	0	0	0	0	0	0	0
BIZKAIA	0	0	0	0	0	0	0	0	0	0	0	0
LA RIOJA	0	0	0	0	0	0	0	0	0	0	0	0
CEUTA	0	0	0	0	0	0	0	0	0	0	0	0
MELILLA	2	0	2	0	0	0	0	0	2	0	0	2
TOTAL ESTADO	7	1	8	1	0	0	0	0	6	0	0	7

**PRESTACIONES DEL REAL DECRETO 383/1984, DE 1 DE FEBRERO (LISMI)
REVISIONES DE OFICIO E INSTANCIA DE PARTE EFECTUADAS EN ASPF
DATOS DE GESTIÓN CORRESPONDIENTES AL MES DE NOVIEMBRE DE 2012**

CC.AA. Y/O PROVINCIAS	REVISIONES EFECTUADAS			CAUSAS DE EXTINCIÓN DEL DERECHO					
	Extinción Derecho	Suspensión	TOTAL	Prestación Incompatible	Pérdida Residencia	Fallecimiento	Grado y Baremo	Alta S.S.	TOTAL
	ANDALUCÍA	10	1	11	0	0	4	1	5
ALMERÍA	5	1	6	0	0	0	1	4	5
CÁDIZ	1	0	1	0	0	0	0	1	1
CÓRDOBA	0	0	0	0	0	0	0	0	0
GRANADA	0	0	0	0	0	0	0	0	0
HUELVA	0	0	0	0	0	0	0	0	0
JAÉN	0	0	0	0	0	0	0	0	0
MÁLAGA	4	0	4	0	0	4	0	0	4
SEVILLA	0	0	0	0	0	0	0	0	0
ARAGÓN	1	0	1	0	1	0	0	0	1
HUESCA	1	0	1	0	1	0	0	0	1
TERUEL	0	0	0	0	0	0	0	0	0
ZARAGOZA	0	0	0	0	0	0	0	0	0
ASTURIAS	0	0	0	0	0	0	0	0	0
ILLES BALEARS	0	0	0	0	0	0	0	0	0
CANARIAS	1	0	1	1	0	0	0	0	1
LAS PALMAS	0	0	0	0	0	0	0	0	0
S.C. TENERIFE	1	0	1	1	0	0	0	0	1
CANTABRIA	0	0	0	0	0	0	0	0	0
CASTILLA Y LEÓN	4	0	4	0	0	1	0	3	4
ÁVILA	0	0	0	0	0	0	0	0	0
BURGOS	0	0	0	0	0	0	0	0	0
LEÓN	0	0	0	0	0	0	0	0	0
PALENCIA	0	0	0	0	0	0	0	0	0
SALAMANCA	4	0	4	0	0	1	0	3	4
SEGOVIA	0	0	0	0	0	0	0	0	0
SORIA	0	0	0	0	0	0	0	0	0
VALLADOLID	0	0	0	0	0	0	0	0	0
ZAMORA	0	0	0	0	0	0	0	0	0
CASTILLA-LA MANCHA	0	0	0	0	0	0	0	0	0
ALBACETE	0	0	0	0	0	0	0	0	0
CIUDAD REAL	0	0	0	0	0	0	0	0	0
CUENCA	0	0	0	0	0	0	0	0	0
GUADALAJARA	0	0	0	0	0	0	0	0	0
TOLEDO	0	0	0	0	0	0	0	0	0

(Continúa al dorso)

CC.AA. Y/O PROVINCIAS	REVISIONES EFECTUADAS			CAUSAS DE EXTINCIÓN DEL DERECHO					
	Extinción Derecho	Suspensión	TOTAL	Prestación Incompatible	Pérdida Residencia	Fallecimiento	Grado y Baremo	Alta S.S.	TOTAL
CATALUNYA	0	0	0	0	0	0	0	0	0
BARCELONA	0	0	0	0	0	0	0	0	0
GIRONA	0	0	0	0	0	0	0	0	0
LLEIDA	0	0	0	0	0	0	0	0	0
TARRAGONA	0	0	0	0	0	0	0	0	0
COMUNIDAD VALENCIANA	0	0	0	0	0	0	0	0	0
ALICANTE	0	0	0	0	0	0	0	0	0
CASTELLÓN	0	0	0	0	0	0	0	0	0
VALENCIA	0	0	0	0	0	0	0	0	0
EXTREMADURA	0	0	0	0	0	0	0	0	0
BADAJOS	0	0	0	0	0	0	0	0	0
CÁCERES	0	0	0	0	0	0	0	0	0
GALICIA	127	0	127	27	0	100	0	0	127
A CORUÑA	0	0	0	0	0	0	0	0	0
LUGO	0	0	0	0	0	0	0	0	0
OURENSE	127	0	127	27	0	100	0	0	127
PONTEVEDRA	0	0	0	0	0	0	0	0	0
MADRID	8	0	8	0	0	8	0	0	8
MURCIA	3	0	3	3	0	0	0	0	3
NAVARRA	0	0	0	0	0	0	0	0	0
PAÍS VASCO	1	0	1	0	0	1	0	0	1
ARABA/ÁLAVA	1	0	1	0	0	1	0	0	1
GIPUZKOA	0	0	0	0	0	0	0	0	0
BIZKAIA	0	0	0	0	0	0	0	0	0
LA RIOJA	0	0	0	0	0	0	0	0	0
CEUTA	0	0	0	0	0	0	0	0	0
MELILLA	2	0	2	0	0	0	1	1	2
TOTAL ESTADO	157	1	158	31	1	114	2	9	157

**PRESTACIONES DEL REAL DECRETO 383/1984, DE 1 DE FEBRERO (LISMI)
TOTAL REVISIONES DE OFICIO E INSTANCIA DE PARTE EFECTUADAS
DATOS DE GESTIÓN CORRESPONDIENTES AL MES DE NOVIEMBRE DE 2012**

CC.AA. Y/O PROVINCIAS	REVISIONES EFECTUADAS				CAUSAS DE EXTINCIÓN DEL DERECHO									
	Modifica. Cuantía	Extinción Derecho	Suspensión		TOTAL	Recursos Propios	Recursos Familiares	Prestación Incompatible	Ingreso Centro	Pérdida Residencia	Fallecimiento	Grado y Baremo	Alta S.S.	TOTAL
			Act. Laboral	Otras										
ANDALUCÍA	0	65	0	8	73	24	0	5	0	0	28	3	5	65
ALMERÍA	0	12	0	6	18	2	0	0	0	0	3	3	4	12
CÁDIZ	0	3	0	0	3	0	0	0	0	0	2	0	1	3
CÓRDOBA	0	0	0	0	0	0	0	0	0	0	0	0	0	0
GRANADA	0	3	0	0	3	2	0	0	0	0	1	0	0	3
HUELVA	0	1	0	0	1	1	0	0	0	0	0	0	0	1
JAÉN	0	2	0	0	2	2	0	0	0	0	0	0	0	2
MÁLAGA	0	39	0	2	41	15	0	3	0	0	21	0	0	39
SEVILLA	0	5	0	0	5	2	0	2	0	0	1	0	0	5
ARAGÓN	0	3	0	0	3	0	0	2	0	1	0	0	0	3
HUESCA	0	3	0	0	3	0	0	2	0	1	0	0	0	3
TERUEL	0	0	0	0	0	0	0	0	0	0	0	0	0	0
ZARAGOZA	0	0	0	0	0	0	0	0	0	0	0	0	0	0
ASTURIAS	0	6	0	0	6	0	0	3	0	0	3	0	0	6
ILLES BALEARS	0	3	0	0	3	0	0	3	0	0	0	0	0	3
CANARIAS	0	1	0	0	1	0	0	1	0	0	0	0	0	1
LAS PALMAS	0	0	0	0	0	0	0	0	0	0	0	0	0	0
S.C. TENERIFE	0	1	0	0	1	0	0	1	0	0	0	0	0	1
CANTABRIA	0	1	0	0	1	0	0	0	0	1	0	0	0	1
CASTILLA Y LEÓN	0	21	0	0	21	2	0	9	0	0	7	0	3	21
ÁVILA	0	2	0	0	2	0	0	2	0	0	0	0	0	2
BURGOS	0	0	0	0	0	0	0	0	0	0	0	0	0	0
LEÓN	0	4	0	0	4	0	0	3	0	0	1	0	0	4
PALENCIA	0	0	0	0	0	0	0	0	0	0	0	0	0	0
SALAMANCA	0	12	0	0	12	0	0	4	0	0	5	0	3	12
SEGOVIA	0	0	0	0	0	0	0	0	0	0	0	0	0	0
SORIA	0	1	0	0	1	0	0	0	0	0	1	0	0	1
VALLADOLID	0	0	0	0	0	0	0	0	0	0	0	0	0	0
ZAMORA	0	2	0	0	2	2	0	0	0	0	0	0	0	2
CASTILLA-LA MANCHA	0	16	0	0	16	1	0	14	0	0	1	0	0	16
ALBACETE	0	7	0	0	7	0	0	6	0	0	1	0	0	7
CIUDAD REAL	0	2	0	0	2	0	0	2	0	0	0	0	0	2
CUENCA	0	1	0	0	1	1	0	0	0	0	0	0	0	1
GUADALAJARA	0	3	0	0	3	0	0	3	0	0	0	0	0	3
TOLEDO	0	3	0	0	3	0	0	3	0	0	0	0	0	3

(Continúa al dorso)

CC.AA. Y/O PROVINCIAS	REVISIONES EFECTUADAS				CAUSAS DE EXTINCIÓN DEL DERECHO									
	Modifica. Cuantía	Extinción Derecho	Suspensión		TOTAL	Recursos Propios	Recursos Familiares	Prestación Incompatible	Ingreso Centro	Pérdida Residencia	Fallecimiento	Grado y Baremo	Alta S.S.	TOTAL
			Act. Laboral	Otras										
CATALUNYA	0	0	0	0	0	0	0	0	0	0	0	0	0	0
BARCELONA	0	0	0	0	0	0	0	0	0	0	0	0	0	0
GIRONA	0	0	0	0	0	0	0	0	0	0	0	0	0	0
LLEIDA	0	0	0	0	0	0	0	0	0	0	0	0	0	0
TARRAGONA	0	0	0	0	0	0	0	0	0	0	0	0	0	0
COMUNIDAD VALENCIANA	0	15	0	0	15	0	0	8	0	0	7	0	0	15
ALICANTE	0	9	0	0	9	0	0	5	0	0	4	0	0	9
CASTELLÓN	0	4	0	0	4	0	0	2	0	0	2	0	0	4
VALENCIA	0	2	0	0	2	0	0	1	0	0	1	0	0	2
EXTREMADURA	0	15	0	0	15	4	0	2	0	0	9	0	0	15
BADAJOS	0	7	0	0	7	4	0	0	0	0	3	0	0	7
CÁCERES	0	8	0	0	8	0	0	2	0	0	6	0	0	8
GALICIA	1	132	0	0	133	0	0	28	0	0	104	0	0	132
A CORUÑA	0	0	0	0	0	0	0	0	0	0	0	0	0	0
LUGO	0	0	0	0	0	0	0	0	0	0	0	0	0	0
OURENSE	0	127	0	0	127	0	0	27	0	0	100	0	0	127
PONTEVEDRA	1	5	0	0	6	0	0	1	0	0	4	0	0	5
MADRID	0	27	0	0	27	0	0	10	0	0	17	0	0	27
MURCIA	0	23	0	0	23	0	0	21	0	0	2	0	0	23
NAVARRA	0	3	0	0	3	0	0	1	0	0	2	0	0	3
PAÍS VASCO	0	6	1	0	7	0	0	2	0	0	4	0	0	6
ARABA/ÁLAVA	0	3	0	0	3	0	0	0	0	0	3	0	0	3
GIPUZKOA	0	0	0	0	0	0	0	0	0	0	0	0	0	0
BIZKAIA	0	3	1	0	4	0	0	2	0	0	1	0	0	3
LA RIOJA	0	0	0	0	0	0	0	0	0	0	0	0	0	0
CEUTA	0	1	0	0	1	0	0	1	0	0	0	0	0	1
MELILLA	0	6	0	0	6	0	0	1	0	0	3	1	1	6

TOTAL ESTADO	1	344	1	8	354	31	0	111	0	2	187	4	9	344
--------------	---	-----	---	---	-----	----	---	-----	---	---	-----	---	---	-----

**PRESTACIONES DEL REAL DECRETO 383/1984, DE 1 DE FEBRERO (LISMI)
REVISIONES DE OFICIO E INSTANCIA DE PARTE EFECTUADAS DE SGIM
DATOS DE GESTIÓN CORRESPONDIENTES AL AÑO 2012 HASTA NOVIEMBRE**

CC.AA. Y/O PROVINCIAS	REVISIONES EFECTUADAS					CAUSAS DE EXTINCIÓN DEL DERECHO					
	Modifica. Cuantía	Extinción Derecho	Suspensión		TOTAL	Recursos Propios	Prestación Incompatible	Pérdida Residencia	Fallecimiento	Grado y Baremo	TOTAL
			Act. Laboral	Otras							
ANDALUCÍA	20	489	16	63	588	254	77	1	151	6	489
ALMERÍA	15	111	1	15	142	57	12	0	36	6	111
CÁDIZ	1	31	14	14	60	19	5	0	7	0	31
CÓRDOBA	0	24	0	2	26	8	10	0	6	0	24
GRANADA	0	23	0	1	24	12	6	0	5	0	23
HUELVA	1	12	0	0	13	7	0	0	5	0	12
JAÉN	0	31	0	0	31	14	3	1	13	0	31
MÁLAGA	3	226	0	31	260	123	31	0	72	0	226
SEVILLA	0	31	1	0	32	14	10	0	7	0	31
ARAGÓN	0	19	0	0	19	2	11	2	4	0	19
HUESCA	0	13	0	0	13	0	9	2	2	0	13
TERUEL	0	4	0	0	4	0	2	0	2	0	4
ZARAGOZA	0	2	0	0	2	2	0	0	0	0	2
ASTURIAS	1	85	0	0	86	1	46	0	38	0	85
ILLES BALEARS	0	20	0	1	21	1	16	0	3	0	20
CANARIAS	0	23	1	1	25	1	17	1	4	0	23
LAS PALMAS	0	5	1	0	6	0	5	0	0	0	5
S.C. TENERIFE	0	18	0	1	19	1	12	1	4	0	18
CANTABRIA	0	27	0	0	27	2	10	1	14	0	27
CASTILLA Y LEÓN	0	204	0	3	207	27	105	2	70	0	204
ÁVILA	0	15	0	0	15	0	10	0	5	0	15
BURGOS	0	20	0	0	20	6	3	0	11	0	20
LEÓN	0	61	0	0	61	0	38	0	23	0	61
PALENCIA	0	10	0	0	10	4	2	0	4	0	10
SALAMANCA	0	44	0	1	45	0	31	2	11	0	44
SEGOVIA	0	2	0	0	2	1	1	0	0	0	2
SORIA	0	9	0	0	9	0	6	0	3	0	9
VALLADOLID	0	17	0	2	19	8	4	0	5	0	17
ZAMORA	0	26	0	0	26	8	10	0	8	0	26
CASTILLA-LA MANCHA	5	162	4	8	179	11	114	0	37	0	162
ALBACETE	0	49	4	1	54	0	38	0	11	0	49
CIUDAD REAL	0	24	0	0	24	4	17	0	3	0	24
CUENCA	0	45	0	4	49	6	30	0	9	0	45
GUADALAJARA	0	17	0	3	20	1	11	0	5	0	17
TOLEDO	5	27	0	0	32	0	18	0	9	0	27

(Continúa al dorso)

CC.AA. Y/O PROVINCIAS	REVISIONES EFECTUADAS				CAUSAS DE EXTINCIÓN DEL DERECHO						
	Modifica. Cuantía	Extinción Derecho	Suspensión SGIM		TOTAL	Recursos Propios	Prestación Incompatible	Pérdida Residencia	Fallecimiento	Grado y Baremo	TOTAL
			Act. Laboral	Otras							
CATALUNYA	0	11	0	1	12	0	10	0	1	0	11
BARCELONA	0	11	0	1	12	0	10	0	1	0	11
GIRONA	0	0	0	0	0	0	0	0	0	0	0
LLEIDA	0	0	0	0	0	0	0	0	0	0	0
TARRAGONA	0	0	0	0	0	0	0	0	0	0	0
COMUNIDAD VALENCIANA	0	192	0	1	193	20	102	0	68	2	192
ALICANTE	0	119	0	1	120	0	76	0	43	0	119
CASTELLÓN	0	28	0	0	28	0	18	0	10	0	28
VALENCIA	0	45	0	0	45	20	8	0	15	2	45
EXTREMADURA	0	181	1	0	182	29	104	0	48	0	181
BADAJOS	0	94	1	0	95	29	36	0	29	0	94
CÁCERES	0	87	0	0	87	0	68	0	19	0	87
GALICIA	4	51	0	2	57	1	28	0	22	0	51
A CORUÑA	0	0	0	0	0	0	0	0	0	0	0
LUGO	0	5	0	0	5	0	2	0	3	0	5
OURENSE	0	10	0	0	10	0	5	0	5	0	10
PONTEVEDRA	4	36	0	2	42	1	21	0	14	0	36
MADRID	0	112	1	0	113	0	57	0	55	0	112
MURCIA	29	327	1	28	385	2	211	0	114	0	327
NAVARRA	1	14	0	1	16	3	8	1	2	0	14
PAÍS VASCO	0	25	1	0	26	1	16	0	8	0	25
ARABA/ÁLAVA	0	5	0	0	5	1	1	0	3	0	5
GIPUZKOA	0	0	0	0	0	0	0	0	0	0	0
BIZKAIA	0	20	1	0	21	0	15	0	5	0	20
LA RIOJA	0	15	0	0	15	6	1	0	7	1	15
CEUTA	0	7	0	1	8	1	3	0	3	0	7
MELILLA	5	8	0	2	15	0	2	0	6	0	8
TOTAL ESTADO	65	1.972	25	112	2.174	362	938	8	655	9	1.972

**PRESTACIONES DEL REAL DECRETO 383/1984, DE 1 DE FEBRERO (LISMI)
REVISIONES DE OFICIO E INSTANCIA DE PARTE EFECTUADAS EN SATP
DATOS DE GESTIÓN CORRESPONDIENTES AL AÑO 2012 HASTA NOVIEMBRE**

CC.AA. Y/O PROVINCIAS	REVISIONES EFECTUADAS			CAUSAS DE EXTINCIÓN DEL DERECHO							
	Extinción Derecho	Suspensión	TOTAL	Recursos Propios	Prestación Incompatible	Ingreso Centro	Pérdida Residencia	Fallecimiento	Grado y Baremo	Alta S.S.	TOTAL
	ANDALUCÍA	77	11	88	25	21	3	0	28	0	0
ALMERÍA	16	1	17	6	4	1	0	5	0	0	16
CÁDIZ	8	6	14	6	0	0	0	2	0	0	8
CÓRDOBA	6	0	6	1	3	0	0	2	0	0	6
GRANADA	0	0	0	0	0	0	0	0	0	0	0
HUELVA	0	0	0	0	0	0	0	0	0	0	0
JAÉN	3	0	3	1	1	1	0	0	0	0	3
MÁLAGA	36	4	40	10	9	0	0	17	0	0	36
SEVILLA	8	0	8	1	4	1	0	2	0	0	8
ARAGÓN	6	0	6	0	2	1	0	3	0	0	6
HUESCA	5	0	5	0	2	1	0	2	0	0	5
TERUEL	1	0	1	0	0	0	0	1	0	0	1
ZARAGOZA	0	0	0	0	0	0	0	0	0	0	0
ASTURIAS	9	0	9	3	3	1	0	2	0	0	9
ILLES BALEARS	1	0	1	1	0	0	0	0	0	0	1
CANARIAS	8	1	9	0	5	0	1	2	0	0	8
LAS PALMAS	2	0	2	0	2	0	0	0	0	0	2
S.C. TENERIFE	6	1	7	0	3	0	1	2	0	0	6
CANTABRIA	5	0	5	1	0	1	0	3	0	0	5
CASTILLA Y LEÓN	18	0	18	1	8	1	1	7	0	0	18
ÁVILA	1	0	1	0	1	0	0	0	0	0	1
BURGOS	1	0	1	0	0	1	0	0	0	0	1
LEÓN	0	0	0	0	0	0	0	0	0	0	0
PALENCIA	2	0	2	0	0	0	0	2	0	0	2
SALAMANCA	11	0	11	0	6	0	1	4	0	0	11
SEGOVIA	0	0	0	0	0	0	0	0	0	0	0
SORIA	0	0	0	0	0	0	0	0	0	0	0
VALLADOLID	0	0	0	0	0	0	0	0	0	0	0
ZAMORA	3	0	3	1	1	0	0	1	0	0	3
CASTILLA-LA MANCHA	7	1	8	1	5	0	0	1	0	0	7
ALBACETE	2	0	2	0	2	0	0	0	0	0	2
CIUDAD REAL	0	0	0	0	0	0	0	0	0	0	0
CUENCA	4	1	5	1	3	0	0	0	0	0	4
GUADALAJARA	0	0	0	0	0	0	0	0	0	0	0
TOLEDO	1	0	1	0	0	0	0	1	0	0	1

(Continúa al dorso)

CC.AA. Y/O PROVINCIAS	REVISIONES EFECTUADAS			CAUSAS DE EXTINCIÓN DEL DERECHO							
	Extinción Derecho	Suspensión	TOTAL	Recursos Propios	Prestación Incompatible	Ingreso Centro	Pérdida Residencia	Fallecimiento	Grado y Baremo	Alta S.S.	TOTAL
CATALUNYA	0	1	1	0	0	0	0	0	0	0	0
BARCELONA	0	1	1	0	0	0	0	0	0	0	0
GIRONA	0	0	0	0	0	0	0	0	0	0	0
LLEIDA	0	0	0	0	0	0	0	0	0	0	0
TARRAGONA	0	0	0	0	0	0	0	0	0	0	0
COMUNIDAD VALENCIANA	18	1	19	4	7	0	0	7	0	0	18
ALICANTE	3	1	4	1	2	0	0	0	0	0	3
CASTELLÓN	3	0	3	0	2	0	0	1	0	0	3
VALENCIA	12	0	12	3	3	0	0	6	0	0	12
EXTREMADURA	15	0	15	1	1	4	0	9	0	0	15
BADAJOS	8	0	8	1	1	0	0	6	0	0	8
CÁCERES	7	0	7	0	0	4	0	3	0	0	7
GALICIA	9	0	9	0	6	0	0	3	0	0	9
A CORUÑA	0	0	0	0	0	0	0	0	0	0	0
LUGO	0	0	0	0	0	0	0	0	0	0	0
OURENSE	1	0	1	0	0	0	0	1	0	0	1
PONTEVEDRA	8	0	8	0	6	0	0	2	0	0	8
MADRID	20	0	20	0	7	4	0	9	0	0	20
MURCIA	15	3	18	6	1	0	0	8	0	0	15
NAVARRA	5	0	5	3	0	0	0	2	0	0	5
PAÍS VASCO	2	0	2	0	0	0	0	2	0	0	2
ARABA/ÁLAVA	1	0	1	0	0	0	0	1	0	0	1
GIPUZKOA	0	0	0	0	0	0	0	0	0	0	0
BIZKAIA	1	0	1	0	0	0	0	1	0	0	1
LA RIOJA	2	0	2	0	0	0	0	2	0	0	2
CEUTA	0	0	0	0	0	0	0	0	0	0	0
MELILLA	5	0	5	0	0	0	0	5	0	0	5
TOTAL ESTADO	222	18	240	46	66	15	2	93	0	0	222

**PRESTACIONES DEL REAL DECRETO 383/1984, DE 1 DE FEBRERO (LISMI)
REVISIONES DE OFICIO E INSTANCIA DE PARTE EFECTUADAS EN SMTG
DATOS DE GESTIÓN CORRESPONDIENTES AL AÑO 2012 HASTA NOVIEMBRE**

CC.AA. Y/O PROVINCIAS	REVISIONES EFECTUADAS			CAUSAS DE EXTINCIÓN DEL DERECHO								
	Extinción Derecho	Suspensión	TOTAL	Recursos Propios	Recursos Familiares	Prestación Incompatible	Ingreso Centro	Pérdida Residencia	Fallecimiento	Grado y Baremo	Alta S.S.	TOTAL
ANDALUCÍA	34	4	38	2	15	5	0	0	12	0	0	34
ALMERÍA	10	3	13	0	5	0	0	0	5	0	0	10
CÁDIZ	11	0	11	0	9	1	0	0	1	0	0	11
CÓRDOBA	0	0	0	0	0	0	0	0	0	0	0	0
GRANADA	1	0	1	0	0	1	0	0	0	0	0	1
HUELVA	0	0	0	0	0	0	0	0	0	0	0	0
JAÉN	0	0	0	0	0	0	0	0	0	0	0	0
MÁLAGA	10	1	11	1	0	3	0	0	6	0	0	10
SEVILLA	2	0	2	1	1	0	0	0	0	0	0	2
ARAGÓN	0	0	0	0	0	0	0	0	0	0	0	0
HUESCA	0	0	0	0	0	0	0	0	0	0	0	0
TERUEL	0	0	0	0	0	0	0	0	0	0	0	0
ZARAGOZA	0	0	0	0	0	0	0	0	0	0	0	0
ASTURIAS	6	0	6	0	1	0	0	0	5	0	0	6
ILLES BALEARS	0	1	1	0	0	0	0	0	0	0	0	0
CANARIAS	7	1	8	3	2	1	0	0	1	0	0	7
LAS PALMAS	7	1	8	3	2	1	0	0	1	0	0	7
S.C. TENERIFE	0	0	0	0	0	0	0	0	0	0	0	0
CANTABRIA	6	0	6	1	2	0	1	0	2	0	0	6
CASTILLA Y LEÓN	8	0	8	2	1	2	0	1	2	0	0	8
ÁVILA	0	0	0	0	0	0	0	0	0	0	0	0
BURGOS	3	0	3	2	0	0	0	0	1	0	0	3
LEÓN	0	0	0	0	0	0	0	0	0	0	0	0
PALENCIA	0	0	0	0	0	0	0	0	0	0	0	0
SALAMANCA	3	0	3	0	0	2	0	0	1	0	0	3
SEGOVIA	0	0	0	0	0	0	0	0	0	0	0	0
SORIA	0	0	0	0	0	0	0	0	0	0	0	0
VALLADOLID	1	0	1	0	0	0	0	1	0	0	0	1
ZAMORA	1	0	1	0	1	0	0	0	0	0	0	1
CASTILLA-LA MANCHA	5	0	5	0	0	4	0	0	1	0	0	5
ALBACETE	0	0	0	0	0	0	0	0	0	0	0	0
CIUDAD REAL	2	0	2	0	0	2	0	0	0	0	0	2
CUENCA	2	0	2	0	0	2	0	0	0	0	0	2
GUADALAJARA	0	0	0	0	0	0	0	0	0	0	0	0
TOLEDO	1	0	1	0	0	0	0	0	1	0	0	1

(Continúa al dorso)

CC.AA. Y/O PROVINCIAS	REVISIONES EFECTUADAS			CAUSAS DE EXTINCIÓN DEL DERECHO								
	Extinción Derecho	Suspensión	TOTAL	Recursos Propios	Recursos Familiares	Prestación Incompatible	Ingreso Centro	Pérdida Residencia	Fallecimiento	Grado y Baremo	Alta S.S.	TOTAL
CATALUNYA	2	0	2	0	0	2	0	0	0	0	0	2
BARCELONA	2	0	2	0	0	2	0	0	0	0	0	2
GIRONA	0	0	0	0	0	0	0	0	0	0	0	0
LLEIDA	0	0	0	0	0	0	0	0	0	0	0	0
TARRAGONA	0	0	0	0	0	0	0	0	0	0	0	0
COMUNIDAD VALENCIANA	4	0	4	2	0	0	0	0	2	0	0	4
ALICANTE	1	0	1	0	0	0	0	0	1	0	0	1
CASTELLÓN	0	0	0	0	0	0	0	0	0	0	0	0
VALENCIA	3	0	3	2	0	0	0	0	1	0	0	3
EXTREMADURA	10	4	14	1	0	0	1	0	8	0	0	10
BADAJOZ	9	4	13	1	0	0	0	0	8	0	0	9
CÁCERES	1	0	1	0	0	0	1	0	0	0	0	1
GALICIA	2	0	2	0	0	1	0	0	1	0	0	2
A CORUÑA	0	0	0	0	0	0	0	0	0	0	0	0
LUGO	0	0	0	0	0	0	0	0	0	0	0	0
OURENSE	0	0	0	0	0	0	0	0	0	0	0	0
PONTEVEDRA	2	0	2	0	0	1	0	0	1	0	0	2
MADRID	18	0	18	7	0	0	0	0	11	0	0	18
MURCIA	10	0	10	3	0	0	0	0	7	0	0	10
NAVARRA	0	0	0	0	0	0	0	0	0	0	0	0
PAÍS VASCO	1	0	1	0	0	0	1	0	0	0	0	1
ARABA/ÁLAVA	1	0	1	0	0	0	1	0	0	0	0	1
GIPUZKOA	0	0	0	0	0	0	0	0	0	0	0	0
BIZKAIA	0	0	0	0	0	0	0	0	0	0	0	0
LA RIOJA	0	0	0	0	0	0	0	0	0	0	0	0
CEUTA	11	0	11	5	2	0	0	0	4	0	0	11
MELILLA	26	9	35	2	4	0	0	0	19	0	1	26
TOTAL ESTADO	150	19	169	28	27	15	3	1	75	0	1	150

**PRESTACIONES DEL REAL DECRETO 383/1984, DE 1 DE FEBRERO (LISMI)
REVISIONES DE OFICIO E INSTANCIA DE PARTE EFECTUADAS EN ASPF
DATOS DE GESTIÓN CORRESPONDIENTES AL AÑO 2012 HASTA NOVIEMBRE**

CC.AA. Y/O PROVINCIAS	REVISIONES EFECTUADAS			CAUSAS DE EXTINCIÓN DEL DERECHO					
	Extinción Derecho	Suspensión	TOTAL	Prestación Incompatible	Pérdida Residencia	Fallecimiento	Grado y Baremo	Alta S.S.	TOTAL
	ANDALUCÍA	103	23	126	22	0	27	5	49
ALMERÍA	47	17	64	3	0	10	5	29	47
CÁDIZ	22	2	24	2	0	2	0	18	22
CÓRDOBA	0	0	0	0	0	0	0	0	0
GRANADA	3	0	3	3	0	0	0	0	3
HUELVA	1	0	1	0	0	0	0	1	1
JAÉN	3	0	3	2	0	1	0	0	3
MÁLAGA	25	4	29	12	0	13	0	0	25
SEVILLA	2	0	2	0	0	1	0	1	2
ARAGÓN	16	0	16	6	1	9	0	0	16
HUESCA	5	0	5	1	1	3	0	0	5
TERUEL	11	0	11	5	0	6	0	0	11
ZARAGOZA	0	0	0	0	0	0	0	0	0
ASTURIAS	3	0	3	1	0	2	0	0	3
ILLES BALEARS	1	1	2	0	0	0	0	1	1
CANARIAS	4	0	4	2	1	1	0	0	4
LAS PALMAS	1	0	1	1	0	0	0	0	1
S.C. TENERIFE	3	0	3	1	1	1	0	0	3
CANTABRIA	2	0	2	1	0	1	0	0	2
CASTILLA Y LEÓN	63	0	63	15	0	45	0	3	63
ÁVILA	0	0	0	0	0	0	0	0	0
BURGOS	50	0	50	10	0	40	0	0	50
LEÓN	0	0	0	0	0	0	0	0	0
PALENCIA	1	0	1	0	0	1	0	0	1
SALAMANCA	10	0	10	4	0	3	0	3	10
SEGOVIA	0	0	0	0	0	0	0	0	0
SORIA	1	0	1	0	0	1	0	0	1
VALLADOLID	1	0	1	1	0	0	0	0	1
ZAMORA	0	0	0	0	0	0	0	0	0
CASTILLA-LA MANCHA	1	0	1	1	0	0	0	0	1
ALBACETE	0	0	0	0	0	0	0	0	0
CIUDAD REAL	0	0	0	0	0	0	0	0	0
CUENCA	1	0	1	1	0	0	0	0	1
GUADALAJARA	0	0	0	0	0	0	0	0	0
TOLEDO	0	0	0	0	0	0	0	0	0

(Continúa al dorso)

CC.AA. Y/O PROVINCIAS	REVISIONES EFECTUADAS			CAUSAS DE EXTINCIÓN DEL DERECHO					
	Extinción Derecho	Suspensión	TOTAL	Prestación Incompatible	Pérdida Residencia	Fallecimiento	Grado y Baremo	Alta S.S.	TOTAL
CATALUNYA	0	0	0	0	0	0	0	0	0
BARCELONA	0	0	0	0	0	0	0	0	0
GIRONA	0	0	0	0	0	0	0	0	0
LLEIDA	0	0	0	0	0	0	0	0	0
TARRAGONA	0	0	0	0	0	0	0	0	0
COMUNIDAD VALENCIANA	108	2	110	60	0	48	0	0	108
ALICANTE	103	0	103	56	0	47	0	0	103
CASTELLÓN	5	2	7	4	0	1	0	0	5
VALENCIA	0	0	0	0	0	0	0	0	0
EXTREMADURA	1	0	1	0	0	1	0	0	1
BADAJOS	1	0	1	0	0	1	0	0	1
CÁCERES	0	0	0	0	0	0	0	0	0
GALICIA	155	0	155	43	0	103	1	8	155
A CORUÑA	0	0	0	0	0	0	0	0	0
LUGO	4	0	4	3	0	0	1	0	4
OURENSE	131	0	131	30	0	100	0	1	131
PONTEVEDRA	20	0	20	10	0	3	0	7	20
MADRID	57	0	57	4	0	53	0	0	57
MURCIA	19	1	20	13	0	6	0	0	19
NAVARRA	2	0	2	0	0	1	0	1	2
PAÍS VASCO	2	0	2	1	0	1	0	0	2
ARABA/ÁLAVA	1	0	1	0	0	1	0	0	1
GIPUZKOA	0	0	0	0	0	0	0	0	0
BIZKAIA	1	0	1	1	0	0	0	0	1
LA RIOJA	3	0	3	2	0	1	0	0	3
CEUTA	0	0	0	0	0	0	0	0	0
MELILLA	5	0	5	0	0	1	1	3	5
TOTAL ESTADO	545	27	572	171	2	300	7	65	545

**PRESTACIONES DEL REAL DECRETO 383/1984, DE 1 DE FEBRERO (LISMI)
TOTAL REVISIONES DE OFICIO E INSTANCIA DE PARTE EFECTUADAS
DATOS DE GESTIÓN CORRESPONDIENTES AL AÑO 2012 HASTA NOVIEMBRE**

CC.AA. Y/O PROVINCIAS	REVISIONES EFECTUADAS				CAUSAS DE EXTINCIÓN DEL DERECHO									
	Modifica. Cuantía	Extinción Derecho	Suspensión		TOTAL	Recursos Propios	Recursos Familiares	Prestación Incompatible	Ingreso Centro	Pérdida Residencia	Fallecimiento	Grado y Baremo	Alta S.S.	TOTAL
			Act. Laboral	Otras										
ANDALUCÍA	20	703	16	101	840	281	15	125	3	1	218	11	49	703
ALMERÍA	15	184	1	36	236	63	5	19	1	0	56	11	29	184
CÁDIZ	1	72	14	22	109	25	9	8	0	0	12	0	18	72
CÓRDOBA	0	30	0	2	32	9	0	13	0	0	8	0	0	30
GRANADA	0	27	0	1	28	12	0	10	0	0	5	0	0	27
HUELVA	1	13	0	0	14	7	0	0	0	0	5	0	1	13
JAÉN	0	37	0	0	37	15	0	6	1	1	14	0	0	37
MÁLAGA	3	297	0	40	340	134	0	55	0	0	108	0	0	297
SEVILLA	0	43	1	0	44	16	1	14	1	0	10	0	1	43
ARAGÓN	0	41	0	0	41	2	0	19	1	3	16	0	0	41
HUESCA	0	23	0	0	23	0	0	12	1	3	7	0	0	23
TERUEL	0	16	0	0	16	0	0	7	0	0	9	0	0	16
ZARAGOZA	0	2	0	0	2	2	0	0	0	0	0	0	0	2
ASTURIAS	1	103	0	0	104	4	1	50	1	0	47	0	0	103
ILLES BALEARS	0	22	0	3	25	2	0	16	0	0	3	0	1	22
CANARIAS	0	42	1	3	46	4	2	25	0	3	8	0	0	42
LAS PALMAS	0	15	1	1	17	3	2	9	0	0	1	0	0	15
S.C. TENERIFE	0	27	0	2	29	1	0	16	0	3	7	0	0	27
CANTABRIA	0	40	0	0	40	4	2	11	2	1	20	0	0	40
CASTILLA Y LEÓN	0	293	0	3	296	30	1	130	1	4	124	0	3	293
ÁVILA	0	16	0	0	16	0	0	11	0	0	5	0	0	16
BURGOS	0	74	0	0	74	8	0	13	1	0	52	0	0	74
LEÓN	0	61	0	0	61	0	0	38	0	0	23	0	0	61
PALENCIA	0	13	0	0	13	4	0	2	0	0	7	0	0	13
SALAMANCA	0	68	0	1	69	0	0	43	0	3	19	0	3	68
SEGOVIA	0	2	0	0	2	1	0	1	0	0	0	0	0	2
SORIA	0	10	0	0	10	0	0	6	0	0	4	0	0	10
VALLADOLID	0	19	0	2	21	8	0	5	0	1	5	0	0	19
ZAMORA	0	30	0	0	30	9	1	11	0	0	9	0	0	30
CASTILLA-LA MANCHA	5	175	4	9	193	12	0	124	0	0	39	0	0	175
ALBACETE	0	51	4	1	56	0	0	40	0	0	11	0	0	51
CIUDAD REAL	0	26	0	0	26	4	0	19	0	0	3	0	0	26
CUENCA	0	52	0	5	57	7	0	36	0	0	9	0	0	52
GUADALAJARA	0	17	0	3	20	1	0	11	0	0	5	0	0	17
TOLEDO	5	29	0	0	34	0	0	18	0	0	11	0	0	29

(Continúa al dorso)

CC.AA. Y/O PROVINCIAS	REVISIONES EFECTUADAS				CAUSAS DE EXTINCIÓN DEL DERECHO									
	Modifica. Cuantía	Extinción Derecho	Suspensión SGIM		TOTAL	Recursos Propios	Recursos Familiares	Prestación Incompatible	Ingreso Centro	Pérdida Residencia	Fallecimiento	Grado y Baremo	Alta S.S.	TOTAL
			Act. Laboral	Otras										
CATALUNYA	0	13	0	2	15	0	0	12	0	0	1	0	0	13
BARCELONA	0	13	0	2	15	0	0	12	0	0	1	0	0	13
GIRONA	0	0	0	0	0	0	0	0	0	0	0	0	0	0
LLEIDA	0	0	0	0	0	0	0	0	0	0	0	0	0	0
TARRAGONA	0	0	0	0	0	0	0	0	0	0	0	0	0	0
COMUNIDAD VALENCIANA	0	322	0	4	326	26	0	169	0	0	125	2	0	322
ALICANTE	0	226	0	2	228	1	0	134	0	0	91	0	0	226
CASTELLÓN	0	36	0	2	38	0	0	24	0	0	12	0	0	36
VALENCIA	0	60	0	0	60	25	0	11	0	0	22	2	0	60
EXTREMADURA	0	207	1	4	212	31	0	105	5	0	66	0	0	207
BADAJOS	0	112	1	4	117	31	0	37	0	0	44	0	0	112
CÁCERES	0	95	0	0	95	0	0	68	5	0	22	0	0	95
GALICIA	4	217	0	2	223	1	0	78	0	0	129	1	8	217
A CORUÑA	0	0	0	0	0	0	0	0	0	0	0	0	0	0
LUGO	0	9	0	0	9	0	0	5	0	0	3	1	0	9
OURENSE	0	142	0	0	142	0	0	35	0	0	106	0	1	142
PONTEVEDRA	4	66	0	2	72	1	0	38	0	0	20	0	7	66
MADRID	0	207	1	0	208	7	0	68	4	0	128	0	0	207
MURCIA	29	371	1	32	433	11	0	225	0	0	135	0	0	371
NAVARRA	1	21	0	1	23	6	0	8	0	1	5	0	1	21
PAÍS VASCO	0	30	1	0	31	1	0	17	1	0	11	0	0	30
ARABA/ÁLAVA	0	8	0	0	8	1	0	1	1	0	5	0	0	8
GIPUZKOA	0	0	0	0	0	0	0	0	0	0	0	0	0	0
BIZKAIA	0	22	1	0	23	0	0	16	0	0	6	0	0	22
LA RIOJA	0	20	0	0	20	6	0	3	0	0	10	1	0	20
CEUTA	0	18	0	1	19	6	2	3	0	0	7	0	0	18
MELILLA	5	44	0	11	60	2	4	2	0	0	31	1	4	44
TOTAL ESTADO	65	2.889	25	176	3.155	436	27	1.190	18	13	1.123	16	66	2.889

3

SITUACIÓN PRESTACIONES DE NATURALEZA NO CONTRIBUTIVA

SITUACIÓN DE LAS PRESTACIONES DE NATURALEZA NO CONTRIBUTIVA (PNNC)

	PNNC DE JUBILACIÓN / VEJEZ				PNNC DE INVALIDEZ / ENFERMEDAD					TOTAL PNNC				
	PAS	SGIM	PNC	TOTAL	PAS	SGIM	PNC	AEHC	TOTAL	PAS	SGIM	PNCs	AEHC	TOTAL
2005	6.578	30.564	278.556	315.698	23.965	11.713	204.686	145.391	385.755	30.543	42.277	483.242	145.391	701.453
2006	4.954	27.007	274.266	306.227	21.012	9.993	204.373	150.154	385.532	25.966	37.000	478.639	150.154	691.759
2007	4.041	23.680	267.702	295.423	18.743	8.333	201.751	154.429	383.256	22.784	32.013	469.453	154.429	678.679
2008	3.285	20.828	262.960	287.073	16.526	6.921	197.884	159.245	380.576	19.811	27.749	460.844	159.245	667.649
2009	2.711	18.314	258.873	287.073	14.719	5.896	196.782	164.810	382.207	17.430	24.210	455.655	164.810	662.105
2010	2.288	15.517	254.989	272.794	12.837	4.992	195.962	165.531	379.322	15.125	20.509	450.951	165.531	667.649
2011	1.911	13.389	253.259	268.559	10.287	4.219	194.704	168.999	378.209	12.198	17.608	447.963	168.999	646.768

2012	PNNC DE JUBILACIÓN / VEJEZ				PNNC DE INVALIDEZ / ENFERMEDAD					TOTAL PNNC				
Enero	1.832	13.318	253.877	269.027	9.805	4.171	195.664	169.529	379.169	11.637	17.489	449.541	169.529	648.196
Febrero	1.807	13.107	253.231	268.145	9.612	4.129	194.601	169.892	378.234	11.419	17.236	447.832	169.892	646.379
Marzo	1.776	12.892	253.207	267.875	9.434	4.079	194.888	169.991	378.392	11.210	16.971	448.095	169.991	646.267
Abril	1.743	12.659	252.235	266.637	9.210	4.016	195.066	170.629	378.921	10.953	16.675	447.301	170.629	645.558
Mayo	1.723	12.437	251.694	265.854	8.992	3.954	195.058	170.955	378.959	10.715	16.391	446.752	170.955	644.813
Junio	1.694	12.231	251.310	265.235	8.808	3.894	195.094	171.120	378.916	10.502	16.125	446.404	171.120	644.151
Julio	1.669	12.106	250.450	264.225	8.592	3.807	194.826	171.217	378.442	10.261	15.913	445.276	171.217	642.667
Agosto	1.624	11.986	250.484	264.094	8.346	3.759	194.677	171.673	378.455	9.970	15.745	445.161	171.673	642.549
Setiembre	1.599	11.874	250.408	263.881	8.215	3.728	194.449	171.866	378.258	9.814	15.602	444.857	171.866	642.139
Octubre	1.569	11.712	250.663	263.944	8.025	3.686	194.606	172.377	378.694	9.594	15.398	445.269	172.377	642.638
Noviembre														
Diciembre														

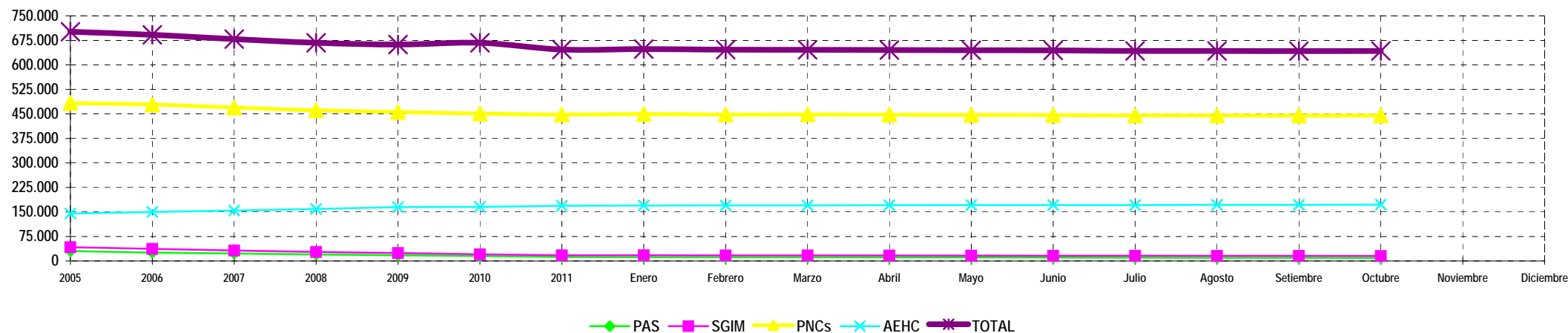

NOTA: Conforme se disponga de la totalidad de los datos mensuales, se procederá a la actualización del respectivo mes.