



GOBIERNO
DE ESPAÑA

MINISTERIO
DE SANIDAD, SERVICIOS SOCIALES
E IGUALDAD



AÑO 2015

PENSIONES NO CONTRIBUTIVAS DE LA SEGURIDAD SOCIAL PRESTACIONES SOCIALES Y ECONÓMICAS PARA PERSONAS CON DISCAPACIDAD

INFORME DEL SEGUIMIENTO Y EVOLUCIÓN DE LA GESTIÓN

MES DE NOVIEMBRE

Informe disponible en www.imserso.es

SUBDIRECCIÓN GENERAL DE GESTIÓN
ÁREA DE PRESTACIONES ECONÓMICAS
Servicio de Asistencia Técnica e Informes

Í N D I C E

Página

1. Pensiones no contributivas de la Seguridad Social (PNCs)

Informe:

1.1. Introducción	1
1.2. Situación y evolución de las pensiones e importes de las nóminas	1
1.3. Distribución de las pensiones según sexo.....	3
1.4. Situación y evolución de la gestión en trámite inicial	4
1.5. Seguimiento y control de pensionistas: Revisiones de Oficio y a Instancia de parte	8

Anexos:

1.a Situación y evolución de las pensiones e importes de las nóminas	1
1.b PNC de jubilación: Datos de la gestión mensual y anual	9
1.c PNC de invalidez: Datos de la gestión mensual y anual	18
1.d PNCs de la Seguridad Social: Datos de la gestión mensual y anual.....	27
1.e PNC de jubilación e invalidez: Coeficientes de la gestión mensual	36
1.f Reclamaciones previas a la vía jurisdiccional social: Datos de la gestión mensual y anual.....	39
1.g Revisiones de Oficio y a Instancia de parte: Datos de la gestión mensual y anual.....	43

2. Prestaciones sociales y económicas para personas con discapacidad

Informe:

2.1. Introducción	1
2.2. Situación y evolución de los beneficiarios, número de prestaciones e importes de las nóminas	1
2.3. Situación y evolución de la gestión en trámite inicial	3
2.4. Seguimiento de la gestión derivada de las revisiones de oficio y a instancia de parte	3

Anexos:

2.a Evolución y situación de los beneficiarios/prestaciones e importes de las nóminas	55
2.b Prestaciones sociales y económicas para personas con discapacidad: Datos de la gestión mensual y anual.....	58
2.c Revisiones de Oficio y a Instancia de parte: Datos de la gestión mensual y anual.....	62

3. Situación prestaciones de naturaleza no contributiva (PNNC)

Anexos:

3.a Situación de las Prestaciones de Naturaleza no Contributiva	82
---	----

1. Pensiones no contributivas de la Seguridad Social

Informe del seguimiento y evolución de la gestión de pensiones no contributivas

1.1 Introducción

Los datos sobre la gestión y el pago de la nómina de las Pensiones no Contributivas de la Seguridad Social de jubilación e invalidez (PNC) parten de la información facilitada por los distintos órganos gestores de las Comunidades Autónomas y Direcciones Territoriales del Imsero y se articula, dentro de cada uno de los aspectos objeto de seguimiento y evaluación, como se detalla a continuación:

- Datos de la gestión y de la nómina mensual.
- Datos de la gestión y de la nómina del año 2015, comprendiendo la realizada hasta el mes de referencia.
- Datos sobre la nómina de pago y el número de beneficiarios desde el año 2008.

La información presentada hace referencia a los siguientes aspectos:

- Nóminas: situación y evolución de los pensionistas e importes de las mismas.
- Gestión en trámite inicial: recoge la situación y la evolución de la gestión para cada tipo de pensión, en función de distintos parámetros tales como el movimiento de solicitudes, resoluciones, causas de denegación o coeficientes de la gestión, entre otros.
- Seguimiento y control de pensionistas, con especial incidencia en las revisiones de oficio y a instancia de parte efectuadas por los órganos gestores competentes.

Conforme a las distintas modalidades de gestión resultantes de lo establecido en la Disposición Adicional decimoctava del Real Decreto Legislativo 1/1994, de 20 de junio, por el que se aprueba el Texto Refundido de la Ley General de la Seguridad Social, la gestión de estas pensiones es llevada a cabo por las Direcciones Territoriales del Imsero en las Ciudades Autónomas de Ceuta y Melilla, y por los órganos gestores correspondientes en cada una de las Comunidades Autónomas que conforman el Estado español.

1.2 Situación y evolución de las pensiones e importes de las nóminas

Conforme a la información facilitada por la Gerencia de Informática de la Seguridad Social y por los órganos gestores competentes en las Comunidades Autónomas de Navarra y el País Vasco, el número total de pensiones no contributivas en la nómina de noviembre de 2015 en todo el Estado español ha alcanzado la cifra de 453.822, un 0,18% superior a la del mes anterior.

En el cuadro y gráficos siguientes se recogen los datos básicos de la nómina de noviembre de 2015:

NÓMINA DE NOVIEMBRE	PNC DE JUBILACIÓN		PNC DE INVALIDEZ		TOTAL PNCs	
NÚMERO DE PENSIONES	254.522	56,08%	199.300	43,92%	453.822	100,00%
IMPORTES	178.019.279,39	53,46%	154.983.530,70	46,54%	333.002.810,09	100,00%

Evolución importe nóminas mensuales

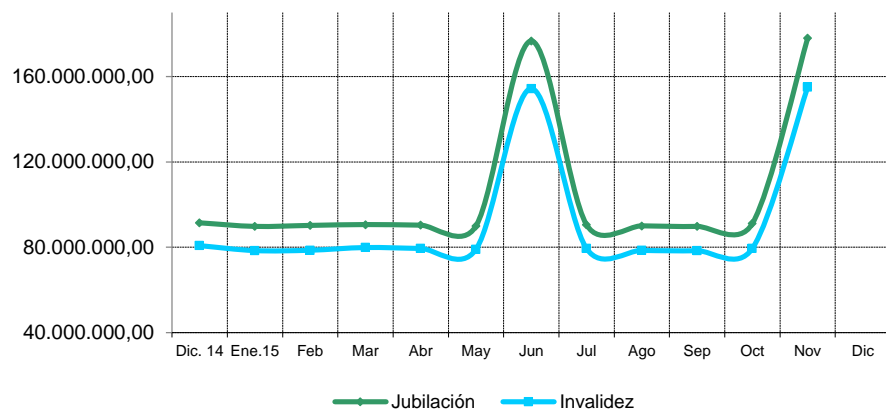

Evolución número pensionistas

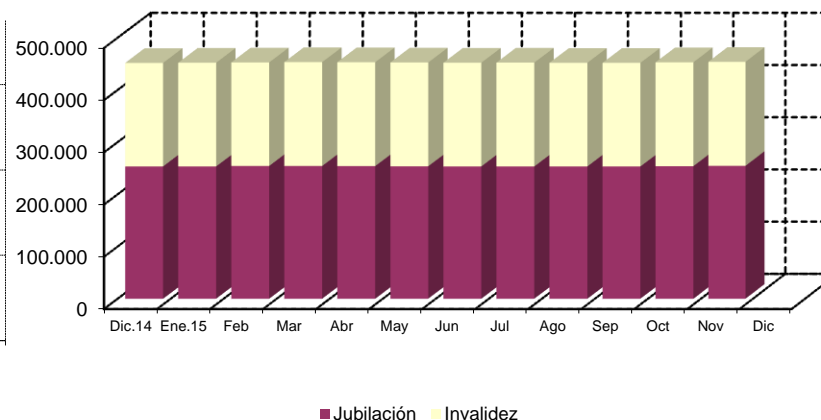

La Ley 36/2014, de 26 de diciembre, de Presupuestos Generales del Estado para el año 2015, así como el Real Decreto 1107/2014, de 26 diciembre, sobre revalorización de las pensiones del sistema de la Seguridad Social y de otras prestaciones sociales públicas para el ejercicio 2015, fijan, respectivamente, el importe anual para el año 2015 de las pensiones no contributivas y el porcentaje de incremento de las pensiones para el ejercicio 2015, quedando establecido su importe mensual en 366,90 euros, lo que ha supuesto un porcentaje de revalorización del 0,25%.

El importe bruto de la nómina de noviembre de 2015 asciende a 333.002.810,09 euros, en el que se incluye lo abonado en concepto de paga extraordinaria. El importe medio mensual abonado a cada pensionista ha quedado establecido para la PNC de invalidez en 777,64 euros y para la de jubilación en 699,43 euros, superior el de la PNC de invalidez al de la jubilación, entre otras razones, porque además de que, al menos, 36.005 de sus beneficiarios perciben el complemento del 50% por necesidad de otra persona, el montante a percibir en nómina por atrasos es mayor al ser más compleja la gestión y, por ende, el plazo de resolución.

1.3 Distribución de las pensiones según sexo

Conforme a la información contenida en el Fichero Técnico de PNCs constituido en la Dirección General del Imserso, el perfil del pensionista de PNC de jubilación es predominantemente el de una mujer española, casada, con una edad comprendida entre los 70 y los 79 años y que convive en una unidad familiar formada por dos/tres miembros. En cuanto al pensionista tipo de PNC de invalidez es posible reseñar que es un nacional español, que convive en una unidad económica integrada por dos y tres personas y que acredita un grado de discapacidad valorado entre el 65 y el 74%, si bien atendiendo a su edad y sexo es posible distinguir entre el pensionista tipo varón, soltero, menor de 40 años y la mujer casada, con edad superior a 40 años, que presentan preferentemente discapacidades de tipo psíquico, seguidas muy de cerca por las de tipología física.

ÁMBITO GEOGRÁFICO	PNC DE JUBILACIÓN				PNC DE INVALIDEZ				PNC DE JUB.DERIV. INVALIDEZ				TOTAL PNC			
	VARONES	%	MUJERES	%	VARONES	%	MUJERES	%	VARONES	%	MUJERES	%	VARONES	%	MUJERES	%
ANDALUCÍA	8.161	18,76%	35.340	81,24%	21.998	48,11%	23.726	51,89%	2.529	21,15%	9.429	78,85%	32.688	32,31%	68.495	67,69%
ARAGÓN	741	18,59%	3.246	81,41%	1.370	48,93%	1.430	51,07%	243	32,79%	498	67,21%	2.354	31,27%	5.174	68,73%
ASTURIAS	799	23,05%	2.667	76,95%	2.030	46,36%	2.349	53,64%	332	26,00%	945	74,00%	3.161	34,65%	5.961	65,35%
ILLES BALEARS	1.101	29,28%	2.659	70,72%	1.465	46,69%	1.673	53,31%	246	26,80%	672	73,20%	2.812	35,98%	5.004	64,02%
CANARIAS	4.302	27,53%	11.322	72,47%	8.461	42,44%	11.475	57,56%	1.449	17,39%	6.883	82,61%	14.212	32,38%	29.680	67,62%
CANTABRIA	551	20,46%	2.142	79,54%	1.591	46,13%	1.858	53,87%	165	24,52%	508	75,48%	2.307	33,85%	4.508	66,15%
CASTILLA Y LEÓN	1.769	18,18%	7.959	81,82%	4.578	47,32%	5.097	52,68%	870	33,09%	1.759	66,91%	7.217	32,76%	14.815	67,24%
CASTILLA LA MANCHA	1.316	16,29%	6.765	83,71%	4.060	44,48%	5.068	55,52%	566	24,15%	1.778	75,85%	5.942	30,39%	13.611	69,61%
CATALUNYA	6.307	25,03%	18.888	74,97%	12.811	48,55%	13.575	51,45%	1.776	26,34%	4.966	73,66%	20.894	35,82%	37.429	64,18%
C. VALENCIANA	4.499	19,88%	18.137	80,12%	8.668	45,03%	10.583	54,97%	1.162	19,82%	4.701	80,18%	14.329	30,01%	33.421	69,99%
EXTREMADURA	826	12,20%	5.944	87,80%	2.634	44,94%	3.227	55,06%	331	22,11%	1.166	77,89%	3.791	26,83%	10.337	73,17%
GALICIA	4.024	20,74%	15.381	79,26%	7.631	48,68%	8.045	51,32%	1.751	26,20%	4.931	73,80%	13.406	32,10%	28.357	67,90%
MADRID	4.847	25,01%	14.530	74,99%	7.400	49,35%	7.596	50,65%	967	28,38%	2.440	71,62%	13.214	34,98%	24.566	65,02%
MURCIA	824	17,91%	3.778	82,09%	3.551	46,18%	4.138	53,82%	492	20,52%	1.906	79,48%	4.867	33,13%	9.822	66,87%
NAVARRA	323	20,63%	1.243	79,37%	426	49,42%	436	50,58%	81	35,84%	145	64,16%	830	31,27%	1.824	68,73%
PAÍS VASCO	1.108	24,08%	3.494	75,92%	3.065	53,95%	2.616	46,05%	245	33,20%	493	66,80%	4.418	40,09%	6.603	59,91%
LA RIOJA	171	20,70%	655	79,30%	411	52,83%	367	47,17%	76	32,07%	161	67,93%	658	35,74%	1.183	64,26%
CEUTA	229	34,86%	428	65,14%	445	46,26%	517	53,74%	60	19,48%	248	80,52%	734	38,09%	1.193	61,91%
MELILLA	247	38,59%	393	61,41%	534	39,79%	808	60,21%	126	17,67%	587	82,33%	907	33,65%	1.788	66,35%
TOTAL	42.145	21,38%	154.971	78,62%	93.129	47,10%	104.584	52,90%	13.467	23,35%	44.216	76,65%	148.741	32,87%	303.771	67,13%

1.4 Situación y evolución de la gestión en trámite inicial

DATOS BÁSICOS DE LA GESTIÓN ESTATAL DE LAS PNCs												
Año 2015	PNC DE JUBILACIÓN				PNC DE INVALIDEZ				TOTAL PNCs			
	Solicitadas	Resueltas	Aprobadas	Pendte. Real	Solicitadas	Resueltas	Aprobadas	Pendte. Real	Solicitadas	Resueltas	Aprobadas	Pendte. Real
Media 2014	2.370	2.449	1.715	8.022	2.224	2.358	1.402	11.611	4.594	4.807	3.117	19.633
Enero	2.396	1.943	1.399	8.475	2.252	1.744	1.007	12.119	4.648	3.687	2.406	20.594
Febrero	2.798	3.228	2.205	8.045	2.368	2.932	1.669	11.555	5.166	6.160	3.874	19.600
Marzo	2.720	2.437	1.707	8.328	2.391	2.348	1.440	11.598	5.111	4.785	3.147	19.926
Abril	2.604	2.497	1.816	8.435	2.405	2.305	1.465	11.698	5.009	4.802	3.281	20.133
Mayo	2.597	2.956	2.160	8.076	2.313	2.470	1.544	11.541	4.910	5.426	3.704	19.617
Junio	2.606	2.724	1.913	7.958	2.424	2.321	1.446	11.644	5.030	5.045	3.359	19.602
Julio	2.411	2.204	1.606	8.165	2.148	2.041	1.272	11.751	4.559	4.245	2.878	19.916
Agosto	2.195	1.917	1.236	8.443	1.688	1.732	1.035	11.707	3.883	3.649	2.271	20.150
Septiembre	2.122	2.612	1.963	7.953	1.766	2.301	1.363	11.172	3.888	4.913	3.326	19.125
Octubre	2.308	2.672	1.745	7.589	2.147	2.413	1.418	10.906	4.455	5.085	3.163	18.495
Noviembre	2.742	2.581	1.797	7.750	2.369	2.303	1.424	10.972	5.111	4.884	3.221	18.722
Diciembre												
Total Año	27.499	27.771	19.547	7.750	24.271	24.910	15.083	10.972	51.770	52.681	34.630	18.722
Media 2015	2.500	2.525	1.777		2.206	2.265	1.371		4.706	4.789	3.148	

El seguimiento de la gestión de las PNCs contempla aquellos aspectos que se corresponden con la situación en trámite inicial de las solicitudes de pensiones no contributivas de jubilación e invalidez. El análisis parte de los datos básicos facilitados por los distintos órganos gestores correspondientes al mes de noviembre, relativos a la entrada de solicitudes, resoluciones y reconocimientos del derecho a pensión y número de pendientes, cuyas cifras, a nivel del Estado, se ofrecen en el cuadro anterior. La información que contiene se ha estructurado en secuencia mensual con el fin de poder seguir la evolución de estos trámites de la gestión a lo largo del año 2015, permitiendo así su contraste con las cifras medias anuales de cada uno de los aspectos que se estudian.

Analizando de un modo específico cada uno de los aspectos de la gestión, para el mes de noviembre se obtienen los siguientes resultados:

- Se han presentado un total de 5.111 solicitudes, de las que el 53,65% corresponde a PNC de jubilación. El análisis comparativo respecto al número de solicitudes presentadas en el mismo mes del año anterior nos muestra un aumento global del 5,95%, con cifras del mismo signo en ambos tipos de pensión, incremento del 0,30% en la pensión de invalidez, que en jubilación es del 11,37%. Si la comparación se realiza con el promedio mensual de solicitudes presentadas en el año en curso se produce, asimismo, una subida del 8,61%, con cifras positivas en ambos tipos de pensión, que en jubilación son algo más acusadas, al alcanzar el 9,68%.

SOLICITUDES PRESENTADAS						
TIPO PNC	NOVIEMBRE 2015		MENSUAL 2015		PROMEDIO 2015	
			NÚMERO	NOV. 15 / NOV. 14	NÚMERO	NOV. 15 / MEDIA AÑO 15
JUBILACIÓN	2.742	53,65%	2.462	11,37%	2.500	9,68%
INVALIDEZ	2.369	46,35%	2.362	0,30%	2.206	7,39%
TOTAL	5.111	100,00%	4.824	5,95%	4.706	8,61%

- Del total de 4.884 solicitudes resueltas, el 52,85% lo ha sido de PNC de jubilación. La comparación con el número de solicitudes resueltas en el mismo mes del año anterior pone de manifiesto un descenso global del 5,95%, con cifras del mismo signo por tipo de pensión, más altas en invalidez, donde la bajada ha sido del 11,22%. Si la comparación se realiza con el número medio mensual de resoluciones emitidas en lo que llevamos de 2015, se registra, por el contrario, un aumento del 1,96%, con cifras muy similares por tipos de pensión.

SOLICITUDES RESUELTAS						
TIPO PNC	NOVIEMBRE 2015		MENSUAL 2015		PROMEDIO 2015	
			NÚMERO	NOV.15 / NOV.14	NÚMERO	NOV. 15 / MEDIA AÑO 15
JUBILACIÓN	2.581	52,85%	2.599	-0,69%	2.525	2,22%
INVALIDEZ	2.303	47,15%	2.594	-11,22%	2.265	1,68%
TOTAL	4.884	100,00%	5.193	-5,95%	4.790	1,96%

- De las 3.221 solicitudes aprobadas en el mes, el 55,79% ha correspondido a la PNC de jubilación. Si se compara con el número de solicitudes aprobadas en el mismo mes del ejercicio 2014, se constata un descenso global del 2,86%, con cifras de distinto signo por tipo de pensión, aumento del 3,10% en jubilación y disminución del 9,47% en la pensión de invalidez. Por el contrario, si la comparación se realiza con el promedio mensual de solicitudes aprobadas en el año en curso, se registra un incremento global del 2,32%, con cifras positivas en ambos tipos de pensión, aumento del 1,13% en jubilación, que en invalidez es del 3,87%.

SOLICITUDES APROBADAS						
TIPO PNC	NOVIEMBRE 2015		MENSUAL 2015		PROMEDIO 2015	
			NÚMERO	NOV.15 / NOV.14	NÚMERO	NOV.15 / MEDIA AÑO 15
JUBILACIÓN	1.797	55,79%	1.743	3,10%	1.777	1,13%
INVALIDEZ	1.424	44,21%	1.573	-9,47%	1.371	3,87%
TOTAL	3.221	100,00%	3.316	-2,86%	3.148	2,32%

- El número de solicitudes pendientes de resolución al finalizar el mes de noviembre ha experimentado, en su conjunto, un aumento global del 1,23%, con cifras del mismo signo en ambos tipos de pensión, si bien la subida es mayor en la pensión de jubilación, concretamente del 2,12%.

SOLICITUDES PENDIENTES						
TIPO PNC	NOVIEMBRE 2015		OCTUBRE 2015		DIFERENCIAS	
					ABSOLUTA	PORCENTUAL
JUBILACIÓN	7.750	41,40%	7.589	41,03%	161	2,12%
INVALIDEZ	10.972	58,60%	10.906	58,97%	66	0,61%
TOTAL	18.722	100,00%	18.495	100,00%	227	1,23%

- Los aspectos de la gestión analizados en los puntos anteriores tienen su reflejo en los indicadores de seguimiento incluidos en el siguiente cuadro:

COEFICIENTES DE COBERTURA, RECONOCIMIENTO Y GESTIÓN						
Año 2015	PNC DE JUBILACIÓN			PNC DE INVALIDEZ		
	Cobertura	Reconocimiento	Gestión (días)	Cobertura	Reconocimiento	Gestión (días)
Enero	81,09%	72,00%	106	77,04%	57,74%	161
Febrero	115,37%	68,31%	93	123,82%	56,92%	150
Marzo	89,60%	70,05%	95	98,20%	61,33%	149
Abril	95,89%	72,73%	96	95,84%	63,56%	149
Mayo	113,82%	73,07%	92	106,79%	62,51%	148
Junio	104,53%	70,23%	91	95,75%	62,30%	148
Julio	91,41%	72,87%	95	95,02%	62,32%	151
Agosto	87,33%	64,48%	100	102,61%	59,76%	156
Septiembre	123,09%	75,15%	96	130,29%	59,24%	153
Octubre	115,77%	65,31%	92	112,39%	58,77%	150
Noviembre	94,13%	69,62%	93	97,21%	61,83%	149
Diciembre						

En esta línea cabe significar que durante el mes de noviembre las resoluciones efectuadas en PNC de jubilación han cubierto el 94,13% del volumen de entrada de solicitudes del mes, coeficiente que en invalidez ofrece una cifra algo más alta, del 97,21%. Atendiendo al número de solicitudes pendientes de resolución al finalizar el mes de noviembre, cabe estimar que el tiempo medio de tramitación sería de 93 días en la PNC de jubilación y de 149 días en invalidez, lo que supone, en relación a los tiempos medios de tramitación de una solicitud en el mes anterior, una subida de un día en la jubilación y una bajada, también de un día, en la pensión de invalidez.

Por último, cabe resaltar, como es habitual desde el inicio de la gestión, la mayor proporción de reconocimientos del derecho en la PNC de jubilación frente a la de invalidez, dentro del conjunto de las solicitudes resueltas en cada tipo y que se traduce en más de siete puntos porcentuales. Ello es debido a la mayor selectividad de los requisitos necesarios para el acceso al derecho a la pensión de invalidez.

- **Causas de denegación:** Las causas de denegación mensual en trámite inicial, por tipos de pensión, en su distribución porcentual, han sido las siguientes:

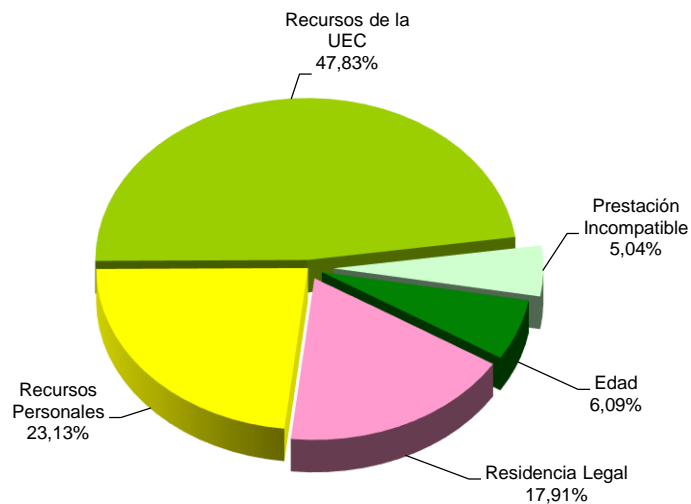

Causas de Denegación PNC jubilación

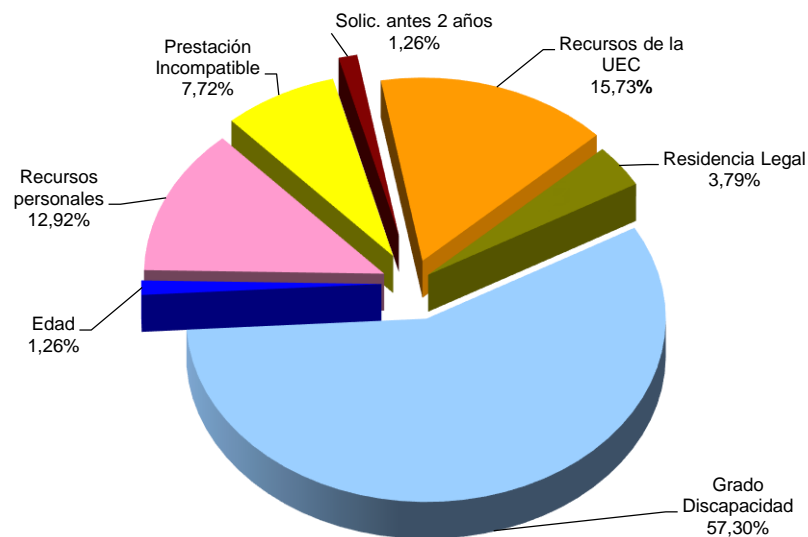

Causas de Denegación PNC invalidez

- ✓ En la PNC de jubilación se han denegado 575 solicitudes, de las que 275 lo han sido por superar el límite de recursos económicos establecido para la UEC.
- ✓ Para la PNC de invalidez, la causa de denegación más frecuente ha sido la de no acreditar un grado de discapacidad o enfermedad crónica suficiente en 408 casos, sobre el total de 712.
- **Reclamaciones:** Con la información facilitada por los distintos órganos gestores, excepto los de las provincia de Guipúzcoa, se han presentado 506 reclamaciones, de las que el 51,78% corresponden a PNC de jubilación. El número de reclamaciones resueltas se ha situado en 533, de las que el 60,79% han sido desestimadas. El número de reclamaciones pendientes, al finalizar el mes de noviembre, se sitúa en 1.480, un 1,79% menos que las existentes al comienzo del mes.

1.5 Seguimiento y control de pensionistas: revisiones de oficio y a instancia de parte

La revisión de oficio se inicia por el órgano gestor cuando, como resultado de las medidas de control disponibles o implantadas, conoce cualquier dato o información que pueda producir o haya producido variación sobrevenida en los requisitos, y ello pueda dar lugar a la modificación de la cuantía, a la suspensión o a la extinción del derecho a la pensión, procediendo, en su caso, el abono de atrasos o la reclamación de las cantidades indebidamente percibidas.

Por otro lado, las revisiones a instancia de parte se inician cuando el interesado, en cumplimiento de sus obligaciones, comunica al órgano gestor cualquier variación sobrevenida en su situación que pudiera tener incidencia en el derecho o en la cuantía reconocida de la pensión, siendo sus efectos resultantes idénticos a los ya mencionados para las revisiones de oficio.

El análisis parte de los datos básicos correspondientes al mes de noviembre, relativos al volumen global de revisiones a efectuar en el mes, las efectuadas y el detalle de las situaciones finales derivadas de dicho proceso, cuyas cifras se ofrecen en el cuadro siguiente:

DATOS DE LA GESTIÓN ESTATAL DE LAS REVISIONES DE OFICIO Y A INSTANCIA DE PARTE PNCs																		
Año 2015	PNC DE JUBILACIÓN						PNC DE INVALIDEZ						Total PNCs					
	Entrada	Revisiones Efectuadas					Entrada	Revisiones Efectuadas					Entrada	Revisiones Efectuadas				
		Sin Mod.	Con Mod.	Suspensión	Ext. Dho.	Total		Sin Mod.	Con Mod.	Suspensión	Ext. Dho.	Total		Sin Mod.	Con Mod.	Suspensión	Ext. Dho.	Total
Enero	2.296	402	472	86	1.372	2.332	3.320	764	1.072	283	1.052	3.171	5.616	1.166	1.544	369	2.424	5.503
Febrero	3.257	552	714	70	2.077	3.413	4.527	1.289	1.492	292	1.547	4.620	7.784	1.841	2.206	362	3.624	8.033
Marzo	3.194	632	530	68	1.896	3.126	4.185	998	1.189	391	1.477	4.055	7.379	1.630	1.719	459	3.373	7.181
Abril	2.938	407	505	53	1.756	2.721	3.804	972	1.204	234	1.431	3.841	6.742	1.379	1.709	287	3.187	6.562
Mayo	2.765	587	588	134	1.575	2.884	3.899	970	1.136	374	1.328	3.808	6.664	1.557	1.724	508	2.903	6.692
Junio	2.562	551	460	107	1.477	2.595	3.989	1.136	1.157	412	1.384	4.089	6.551	1.687	1.617	519	2.861	6.684
Julio	2.411	478	488	69	1.359	2.394	3.342	808	983	308	1.069	3.168	5.753	1.286	1.471	377	2.428	5.562
Agosto	2.199	371	377	71	1.201	2.020	3.038	656	884	178	942	2.660	5.237	1.027	1.261	249	2.143	4.680
Septiembre	2.501	383	477	62	1.647	2.569	3.751	812	1.131	263	1.519	3.725	6.252	1.195	1.608	325	3.166	6.294
Octubre	2.737	404	568	46	1.662	2.680	4.157	864	1.397	287	1.445	3.993	6.894	1.268	1.965	333	3.107	6.673
Noviembre	2.842	551	652	85	1.477	2.765	3.965	1.177	1.387	269	1.137	3.970	6.807	1.728	2.039	354	2.614	6.735
Diciembre																		
Total Año	29.702	5.318	5.831	851	17.499	29.499	41.977	10.446	13.032	3.291	14.331	41.100	71.679	15.764	18.863	4.142	31.830	70.599
Media mensual	2.700	483	530	77	1.591	2.682	3.816	950	1.185	299	1.303	3.736	6.516	1.433	1.715	377	2.894	6.418

Analizando de un modo específico cada uno de los aspectos señalados, para noviembre se obtienen los siguientes resultados:

- ✓ Se han iniciado en el mes 6.807 revisiones, de las que el 58,25% lo son de PNC de invalidez y se ha emitido resolución sobre un total de 6.735 revisiones, de las que el 58,95 corresponden a PNC de invalidez.
- ✓ El 25,66% de las revisiones efectuadas no ha supuesto variación alguna en el derecho y en la cuantía de la pensión no contributiva.
- ✓ En el 30,27% de las revisiones efectuadas se ha modificado la cuantía de la pensión, de las que el 68,02% corresponden a pensionistas de invalidez y en las que se han incluido 78 recuperaciones del derecho por el cese en la actividad laboral, así como 205 declaraciones de compatibilidad en el percibo de la pensión de invalidez con los ingresos derivados de esa actividad, conforme estipula el artículo 147.2 de la Ley General de la Seguridad Social, introducido por la Ley 8/2005.
- ✓ El número total de suspensiones efectuadas se cifra en 354, el 5,26% del total de procedimientos de revisión sobre los que se ha dictado resolución. Del total de suspensiones, 84 vienen motivadas en que el pensionista de invalidez ha iniciado una actividad laboral, sin que proceda declarar la compatibilidad en el percibo de la pensión con los ingresos derivados de dicha actividad.

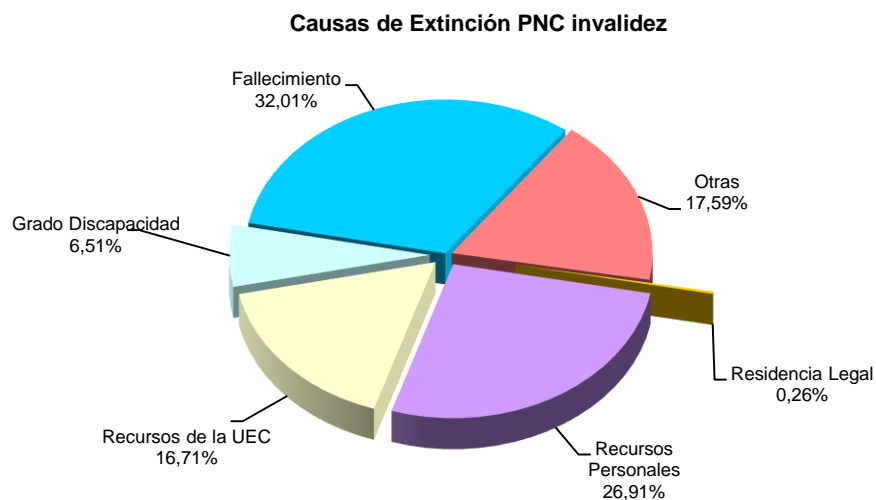
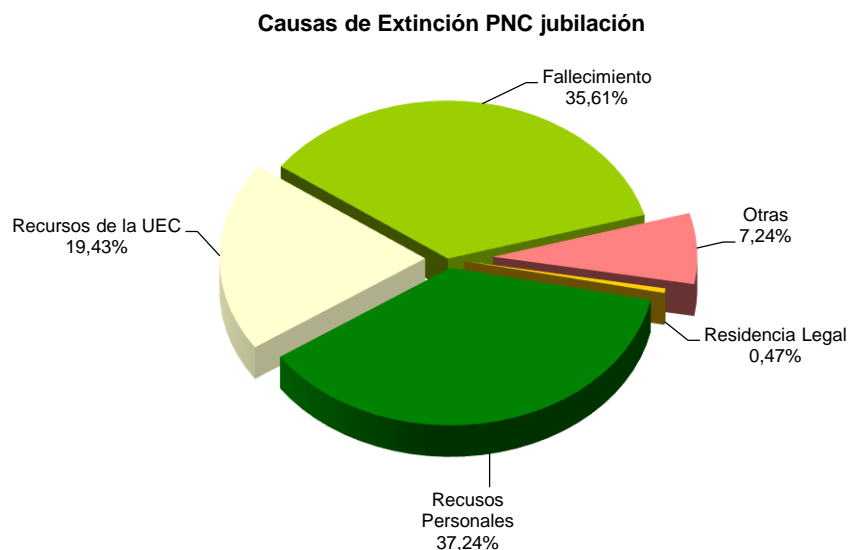

Se ha extinguido el derecho a 2.614 pensionistas, de los que el 56,50% disfrutaban de PNC de jubilación. Los gráficos anteriores reflejan los distintos motivos de extinción en ambas modalidades de prestación. Las causas económicas en su conjunto –ingresos personales más los de la U.E.C.- se configuran globalmente como el primer motivo de extinción: en jubilación alcanzan el 56,67%, y en invalidez el 43,62%, posición que se basa fundamentalmente en las extinciones motivadas en que el pensionista dispone de recursos personales suficientes. El fallecimiento del titular de la pensión se configura como el segundo motivo de extinción, que en jubilación llega a suponer el 35,61% del total de causas de extinción. El resto de causas de extinción tiene una presencia notablemente menor.

Anexos Pensiones No Contributivas

1a Número de pensiones e importes de las nóminas

PENSIONES NO CONTRIBUTIVAS (PNCs) EVOLUCIÓN DE LAS NÓMINAS				TOTAL ESTADO CON NAVARRA Y EL PAÍS VASCO		
AÑO/MENSUALIDAD	IMPORTES BRUTOS			NÚMERO DE PENSIONES POR TIPO		
	JUBILACIÓN	INVALIDEZ	TOTAL	JUBILACIÓN	INVALIDEZ	TOTAL
AÑO 2008	1.147.960.868,04	977.108.236,72	2.125.069.104,76	262.960	197.884	460.844
AÑO 2009	1.154.017.053,22	989.070.138,79	2.143.087.192,01	258.873	196.782	455.655
AÑO 2010	1.169.985.060,79	1.008.786.982,67	2.178.772.043,46	254.989	195.962	450.951
AÑO 2011	1.198.528.621,70	1.032.928.211,15	2.231.456.832,85	253.259	194.704	447.963
AÑO 2012	1.207.880.233,51	1.048.153.446,96	2.256.033.680,47	250.382	194.896	445.278
AÑO 2013	1.237.019.394,93	1.081.897.251,32	2.318.916.646,25	250.527	196.626	447.153
AÑO 2014	1.255.674.508,93	1.099.220.775,90	2.354.895.284,83	253.450	198.366	451.816
AÑO 2015						
ENERO	89.753.249,08	78.415.210,15	168.168.459,23	253.361	198.747	452.108
FEBRERO	90.212.119,97	78.586.052,96	168.798.172,93	254.322	198.413	452.735
MARZO	90.619.438,47	79.848.267,41	170.467.705,88	254.404	198.970	453.374
ABRIL	90.329.816,24	79.403.935,32	169.733.751,56	254.120	199.064	453.184
MAYO	89.911.363,69	78.974.275,00	168.885.638,69	253.749	198.807	452.556
JUNIO*	176.663.272,65	154.293.888,34	330.957.160,99	253.393	198.798	452.191
JULIO	90.559.235,91	79.391.551,34	169.950.787,25	253.481	198.944	452.425
AGOSTO	90.018.292,08	78.511.038,88	168.529.330,96	253.373	198.557	451.930
SEPTIEMBRE	89.750.818,59	78.356.801,60	168.107.620,19	253.342	198.550	451.892
OCTUBRE	91.073.655,78	79.417.147,19	170.490.802,97	253.965	199.021	452.986
NOVIEMBRE*	178.019.279,39	154.983.530,70	333.002.810,09	254.522	199.300	453.822
DICIEMBRE						
TOTAL AÑO 2015 (1)	1.172.208.316,85	1.025.407.023,89	2.197.615.340,74			

* Junto a la mensualidad se abona una paga extra

(1) En importes se incluye lo abonado por el quinto pago del complemento por alquiler del año 2014 y por el primero, segundo y tercer pago del año 2015.

PENSIONES NO CONTRIBUTIVAS DE LA SEGURIDAD SOCIAL

PENSIONES E IMPORTE DE LA NÓMINA AÑO 2015

NOVIEMBRE

CC.AA. Y/O PROVINCIAS	PNC DE JUBILACIÓN			PNC DE INVALIDEZ			TOTAL JUBILACIÓN E INVALIDEZ		
	NÚMERO DE PENSIONES	IMPORTE BRUTO	PROMEDIO MENSUAL	NÚMERO DE PENSIONES	IMPORTE BRUTO	PROMEDIO MENSUAL	NÚMERO DE PENSIONES	IMPORTE BRUTO	PROMEDIO MENSUAL
ANDALUCÍA	55.729	38.667.426,62	693,85	45.962	35.764.505,96	778,13	101.691	74.431.932,58	731,94
ALMERÍA	3.626	2.509.516,76	692,09	3.179	2.517.055,94	791,78	6.805	5.026.572,70	738,66
CÁDIZ	9.837	6.828.344,99	694,15	9.043	6.949.343,42	768,48	18.880	13.777.688,41	729,75
CÓRDOBA	5.188	3.625.345,79	698,79	4.298	3.369.750,08	784,03	9.486	6.995.095,87	737,41
GRANADA	4.288	2.996.671,80	698,85	4.404	3.525.345,95	800,49	8.692	6.522.017,75	750,35
HUELVA	3.182	2.225.127,44	699,29	3.636	2.750.363,98	756,43	6.818	4.975.491,42	729,76
JAÉN	3.363	2.355.317,33	700,36	2.772	2.174.512,12	784,46	6.135	4.529.829,45	738,36
MÁLAGA	13.373	9.319.039,31	696,85	8.783	6.709.704,67	763,94	22.156	16.028.743,98	723,45
SEVILLA	12.872	8.808.063,20	684,28	9.847	7.768.429,80	788,91	22.719	16.576.493,00	729,63
ARAGÓN	4.744	3.319.998,79	699,83	2.816	2.165.741,30	769,08	7.560	5.485.740,09	725,63
HUESCA	1.035	731.796,73	707,05	625	474.264,22	758,82	1.660	1.206.060,95	726,54
TERUEL	504	357.633,75	709,59	214	170.275,90	795,68	718	527.909,65	735,25
ZARAGOZA	3.205	2.230.568,31	695,97	1.977	1.521.201,18	769,45	5.182	3.751.769,49	724,00
ASTURIAS	4.743	3.278.013,84	691,13	4.392	3.365.730,98	766,33	9.135	6.643.744,82	727,28
ILLES BALEARS	4.694	3.311.469,73	705,47	3.161	2.504.157,25	792,20	7.855	5.815.626,98	740,37
CANARIAS	23.926	16.698.076,92	697,91	19.996	15.333.610,99	766,83	43.922	32.031.687,91	729,29
LAS PALMAS	9.753	6.871.174,10	704,52	7.120	5.521.328,39	775,47	16.873	12.392.502,49	734,46
S.C. TENERIFE	14.173	9.826.902,82	693,35	12.876	9.812.282,60	762,06	27.049	19.639.185,42	726,06
CANTABRIA	3.365	2.292.104,16	681,16	3.450	2.700.832,55	782,85	6.815	4.992.936,71	732,64
CASTILLA Y LEÓN	12.360	8.774.487,74	709,91	9.709	7.598.189,05	782,59	22.069	16.372.676,79	741,89
ÁVILA	1.061	759.363,82	715,71	846	670.894,07	793,02	1.907	1.430.257,89	750,00
BURGOS	1.255	911.421,55	726,23	1.318	1.016.751,12	771,43	2.573	1.928.172,67	749,39
LEÓN	2.238	1.561.940,33	697,92	2.190	1.712.430,60	781,93	4.428	3.274.370,93	739,47
PALENCIA	969	679.987,30	701,74	746	574.161,92	769,65	1.715	1.254.149,22	731,28
SALAMANCA	2.483	1.761.830,47	709,56	1.465	1.174.999,78	802,05	3.948	2.936.830,25	743,88
SEGOVIA	443	319.225,32	720,60	433	337.084,26	778,49	876	656.309,58	749,21
SORIA	299	216.817,22	725,14	157	128.283,87	817,09	456	345.101,09	756,80
VALLADOLID	2.396	1.694.433,92	707,19	1.622	1.253.687,86	772,93	4.018	2.948.121,78	733,73
ZAMORA	1.216	869.467,81	715,02	932	729.895,57	783,15	2.148	1.599.363,38	744,58
CASTILLA-LA MANCHA	10.232	7.203.800,23	704,05	9.315	7.318.016,60	785,62	19.547	14.521.816,83	742,92
ALBACETE	2.022	1.466.917,99	725,48	2.276	1.819.909,98	799,61	4.298	3.286.827,97	764,73
CIUDAD REAL	2.746	1.961.645,05	714,36	2.508	1.979.398,45	789,23	5.254	3.941.043,50	750,10
CUENCA	1.256	898.715,14	715,54	1.367	1.060.051,37	775,46	2.623	1.958.766,51	746,77
GUADALAJARA	702	505.573,66	720,19	670	519.947,06	776,04	1.372	1.025.520,72	747,46
TOLEDO	3.506	2.370.948,39	676,25	2.494	1.938.709,74	777,35	6.000	4.309.658,13	718,28

(Continúa al dorso)

CC.AA. Y/O PROVINCIAS	PNC DE JUBILACIÓN			PNC DE INVALIDEZ			TOTAL JUBILACIÓN E INVALIDEZ		
	NÚMERO DE PENSIONES	IMPORTE BRUTO	PROMEDIO MENSUAL	NÚMERO DE PENSIONES	IMPORTE BRUTO	PROMEDIO MENSUAL	NÚMERO DE PENSIONES	IMPORTE BRUTO	PROMEDIO MENSUAL
CATALUNYA	32.206	22.222.924,06	690,02	26.434	20.501.663,12	775,58	58.640	42.724.587,18	728,59
BARCELONA	23.836	16.410.055,63	688,46	19.392	15.028.428,30	774,98	43.228	31.438.483,93	727,27
GIRONA	2.619	1.879.883,78	717,79	1.975	1.520.811,29	770,03	4.594	3.400.695,07	740,25
LLEIDA	2.083	1.398.629,93	671,45	1.391	1.098.902,64	790,01	3.474	2.497.532,57	718,92
TARRAGONA	3.668	2.534.354,72	690,94	3.676	2.853.520,89	776,26	7.344	5.387.875,61	733,64
COMUNIDAD VALENCIANA	28.557	19.694.661,25	689,66	19.343	14.884.290,81	769,49	47.900	34.578.952,06	721,90
ALICANTE	10.610	7.380.169,27	695,59	6.245	4.816.893,31	771,32	16.855	12.197.062,58	723,65
CASTELLÓN	1.748	1.236.252,69	707,24	2.289	1.763.679,01	770,50	4.037	2.999.931,70	743,11
VALENCIA	16.199	11.078.239,29	683,88	10.809	8.303.718,49	768,22	27.008	19.381.957,78	717,64
EXTREMADURA	8.270	5.888.224,74	712,00	5.878	4.529.181,29	770,53	14.148	10.417.406,03	736,32
BADAJOZ	5.670	4.058.868,09	715,85	4.002	3.054.480,70	763,24	9.672	7.113.348,79	735,46
CÁCERES	2.600	1.829.356,65	703,60	1.876	1.474.700,59	786,09	4.476	3.304.057,24	738,17
GALICIA	26.081	18.486.482,93	708,81	15.731	12.137.690,28	771,58	41.812	30.624.173,21	732,43
A CORUÑA	10.721	7.556.929,82	704,87	5.913	4.538.629,65	767,57	16.634	12.095.559,47	727,16
LUGO	3.212	2.270.900,40	707,01	1.714	1.353.600,08	789,73	4.926	3.624.500,48	735,79
OURENSE	3.734	2.598.330,09	695,86	2.203	1.701.943,57	772,56	5.937	4.300.273,66	724,32
PONTEVEDRA	8.414	6.060.322,62	720,27	5.901	4.543.516,98	769,96	14.315	10.603.839,60	740,75
MADRID	22.767	16.064.965,63	705,63	15.022	11.809.845,28	786,17	37.789	27.874.810,91	737,64
MURCIA	6.997	5.249.943,58	750,31	7.712	6.314.201,32	818,75	14.709	11.564.144,90	786,20
NAVARRA	1.694	1.168.837,16	689,99	958	759.372,52	792,66	2.652	1.928.209,68	727,08
PAÍS VASCO	4.950	3.442.598,50	695,47	6.150	4.762.628,37	774,41	11.100	8.205.226,87	739,21
ARABA/ÁLAVA	677	472.301,22	697,64	645	507.230,10	786,40	1.322	979.531,32	740,95
GIPUZKOA	1.418	1.025.928,40	723,50	1.663	1.380.297,31	830,00	3.081	2.406.225,71	780,99
BIZKAIA	2.855	1.944.368,88	681,04	3.842	2.875.100,96	748,33	6.697	4.819.469,84	719,65
LA RIOJA	1.062	746.576,00	702,99	782	616.899,72	788,87	1.844	1.363.475,72	739,41
CEUTA	900	631.633,16	701,81	1.031	785.680,67	762,06	1.931	1.417.313,83	733,98
MELILLA	1.245	877.054,35	704,46	1.458	1.131.292,64	775,92	2.703	2.008.346,99	743,01
TOTAL ESTADO	254.522	178.019.279,39	699,43	199.300	154.983.530,70	777,64	453.822	333.002.810,09	733,77

Deducciones en nómina (PAS, LISMI, P.F.H.C. y Pagos Indevidos):

988.095,31

IMPORTE NETO DE LA NÓMINA:

332.014.714,78

PNCs DE LA SEGURIDAD SOCIAL DE JUBILACIÓN E INVALIDEZ

DISTRIBUCIÓN TERRITORIAL DEL NÚMERO DE PENSIONES EN LA NÓMINA DE NOVIEMBRE DE 2015

ÁMBITO GEOGRÁFICO	NÚMERO DE PENSIONES POR TIPO					
	JUBILACIÓN	%	INVALIDEZ	%	TOTAL	%
ANDALUCÍA	55.729	21,90	45.962	23,06	101.691	22,41
ARAGÓN	4.744	1,86	2.816	1,41	7.560	1,67
ASTURIAS	4.743	1,86	4.392	2,20	9.135	2,01
ILLES BALEARS	4.694	1,84	3.161	1,59	7.855	1,73
CANARIAS	23.926	9,40	19.996	10,03	43.922	9,68
CANTABRIA	3.365	1,32	3.450	1,73	6.815	1,50
CASTILLA Y LEÓN	12.360	4,86	9.709	4,87	22.069	4,86
CASTILLA-LA MANCHA	10.232	4,02	9.315	4,67	19.547	4,31
CATALUNYA	32.206	12,65	26.434	13,26	58.640	12,92
C. VALENCIANA	28.557	11,22	19.343	9,71	47.900	10,55
EXTREMADURA	8.270	3,25	5.878	2,95	14.148	3,12
GALICIA	26.081	10,25	15.731	7,89	41.812	9,21
MADRID	22.767	8,95	15.022	7,54	37.789	8,33
MURCIA	6.997	2,75	7.712	3,87	14.709	3,24
NAVARRA	1.694	0,67	958	0,48	2.652	0,58
PAÍS VASCO	4.950	1,94	6.150	3,09	11.100	2,45
LA RIOJA	1.062	0,42	782	0,39	1.844	0,41
CEUTA	900	0,35	1.031	0,52	1.931	0,43
MELILLA	1.245	0,49	1.458	0,73	2.703	0,60
TOTAL ESTADO	254.522	100,00	199.300	100,00	453.822	100,00

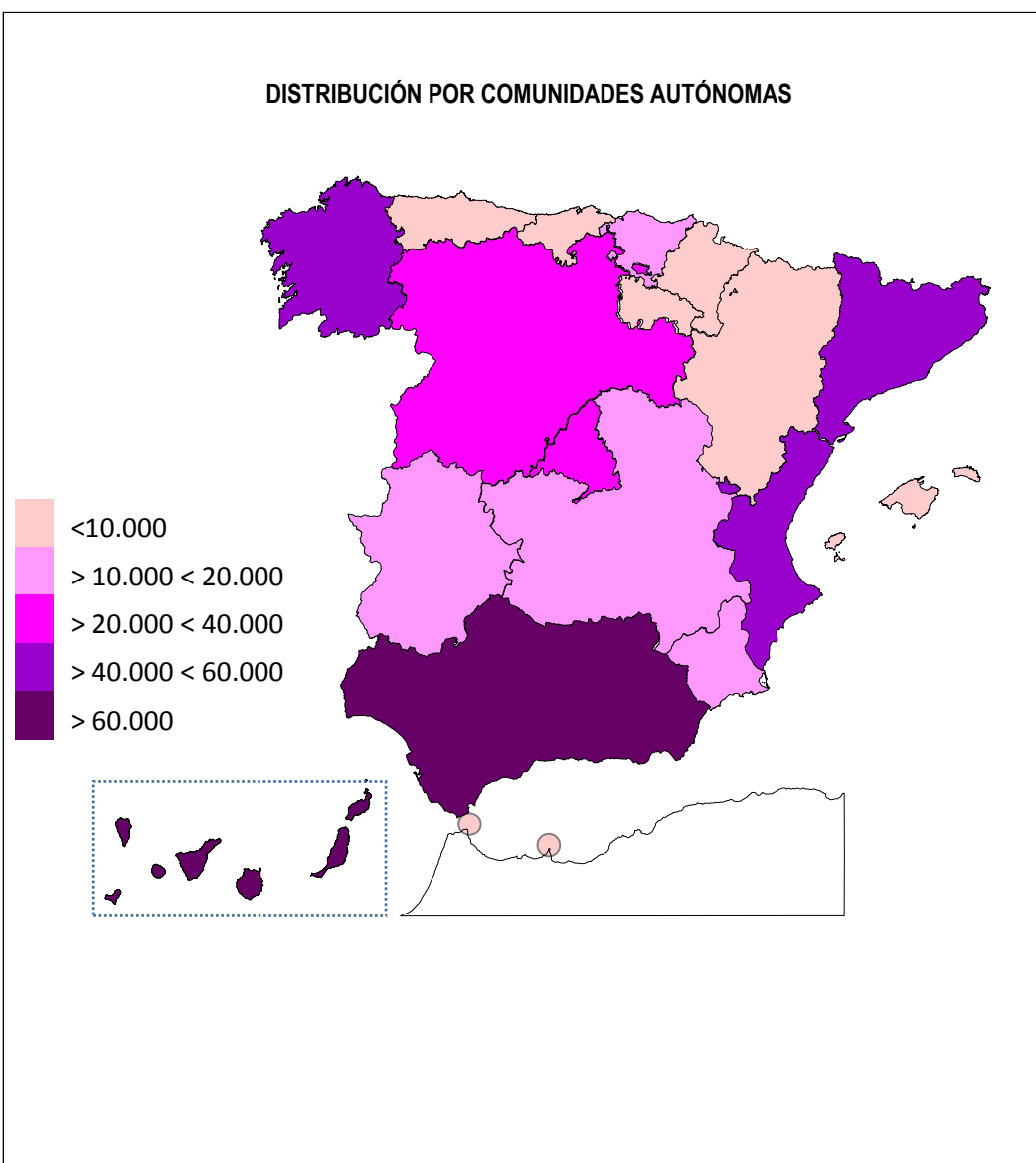

FUENTES: Tesorería General de la Seguridad Social, excepto Navarra y el País Vasco cuyas fuentes son el Dptº. de Políticas Sociales y Consumo y el Dptº. de Empleo y Políticas Sociales, respectivamente.

PNCs DE LA SEGURIDAD SOCIAL DE JUBILACIÓN E INVALIDEZ

DISTRIBUCIÓN TERRITORIAL DE LOS IMPORTES BRUTOS DE LAS NÓMINAS DEL AÑO 2015 HASTA NOVIEMBRE (*)

ÁMBITO GEOGRÁFICO	IMPORTES BRUTOS DE LAS NÓMINAS			
	JUBILACIÓN	INVALIDEZ	TOTAL	%
ANDALUCÍA	255.963.686,79	235.276.707,48	491.240.394,27	22,35
ARAGÓN	22.194.816,11	14.359.918,45	36.554.734,56	1,66
ASTURIAS	21.640.288,81	22.500.969,33	44.141.258,14	2,01
ILLES BALEARS	21.823.579,18	16.880.352,89	38.703.932,07	1,76
CANARIAS	109.452.103,24	102.353.500,13	211.805.603,37	9,64
CANTABRIA	14.859.429,54	17.675.298,42	32.534.727,96	1,48
CASTILLA Y LEÓN	58.240.485,02	50.418.833,24	108.659.318,26	4,94
CASTILLA-LA MANCHA	48.306.096,47	49.026.172,90	97.332.269,37	4,43
CATALUNYA	146.952.137,03	136.044.831,06	282.996.968,09	12,88
C. VALENCIANA	128.792.349,18	98.060.046,36	226.852.395,54	10,32
EXTREMADURA	39.009.985,27	30.070.498,37	69.080.483,64	3,14
GALICIA	121.857.666,68	81.100.658,59	202.958.325,27	9,24
MADRID	104.295.438,53	77.696.013,70	181.991.452,23	8,28
MURCIA	33.631.531,01	41.326.518,29	74.958.049,30	3,41
NAVARRA	7.670.621,31	4.940.604,40	12.611.225,71	0,57
PAÍS VASCO	22.549.566,85	31.048.554,62	53.598.121,47	2,44
LA RIOJA	4.897.303,40	4.100.875,90	8.998.179,30	0,41
CEUTA	4.164.666,74	5.124.931,21	9.289.597,95	0,42
MELILLA	5.906.565,69	7.401.738,55	13.308.304,24	0,61
TOTAL ESTADO	1.172.208.316,85	1.025.407.023,89	2.197.615.340,74	100,00

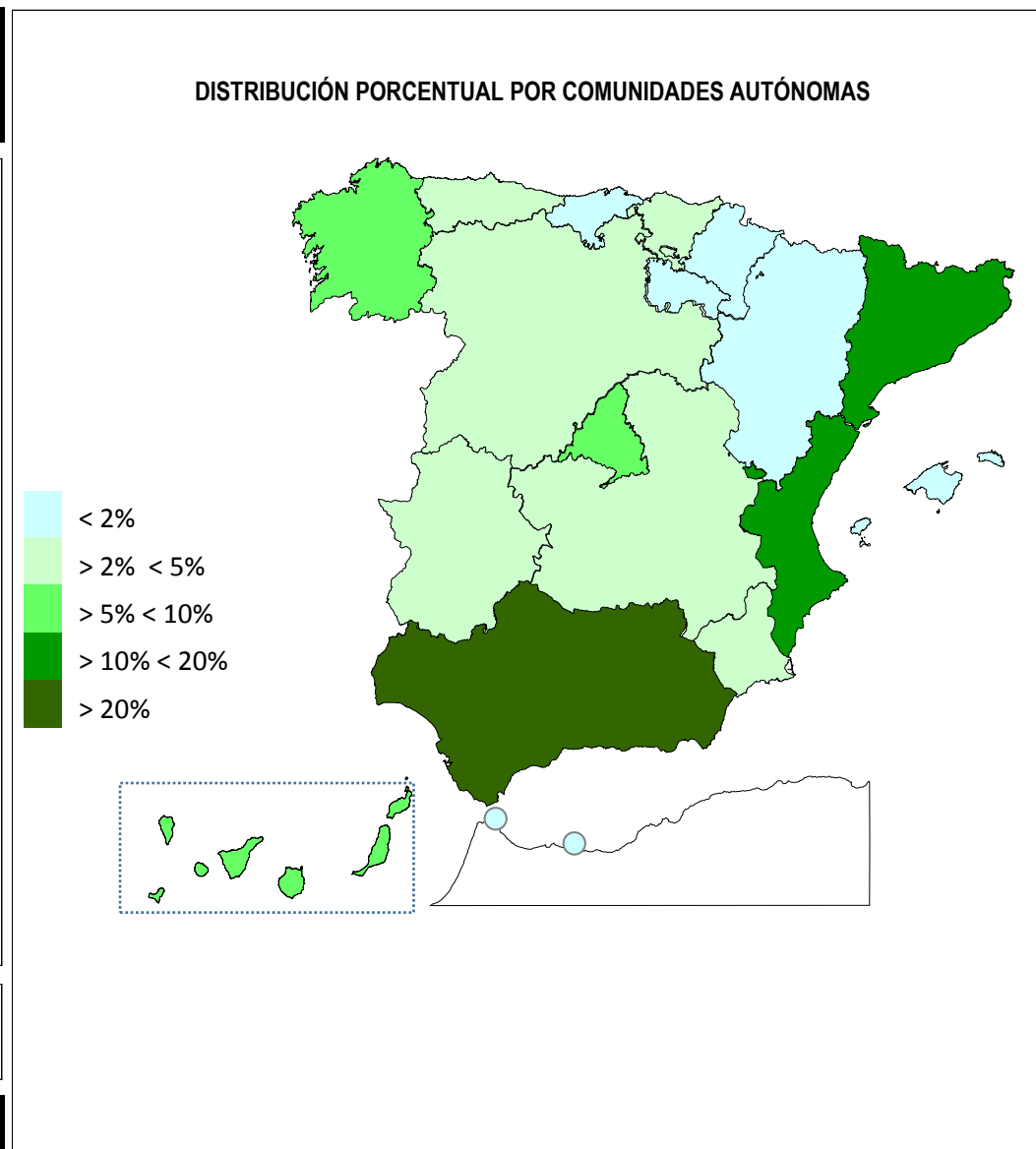

*El pago es efectuado por la Tesorería General de la Seguridad Social, excepto Navarra y el País Vasco cuyas fuentes son el Dptº. de Políticas Sociales y Consumo y el Dptº. de Empleo y Políticas Sociales, respectivamente.

PNCs DE LA SEGURIDAD SOCIAL: ALTAS, BAJAS Y OSCILACIONES EN NÓMINA DE NOVIEMBRE DE 2015 (1)

ÁMBITO GEOGRÁFICO	PNC DE JUBILACIÓN			PNC DE INVALIDEZ			TOTAL PNCs		
	ALTAS	BAJAS	OSCILACIONES	ALTAS	BAJAS	OSCILACIONES	ALTAS	BAJAS	OSCILACIONES
ANDALUCÍA	490	475	15	494	254	240	984	729	255
ARAGÓN	43	49	-6	27	11	16	70	60	10
ASTURIAS	64	53	11	57	41	16	121	94	27
ILLES BALEARS	83	63	20	39	48	-9	122	111	11
CANARIAS	150	147	3	176	119	57	326	266	60
CANTABRIA	33	18	15	48	29	19	81	47	34
CASTILLA Y LEÓN	87	116	-29	101	84	17	188	200	-12
CASTILLA-LA MANCHA	48	105	-57	73	72	1	121	177	-56
CATALUNYA	321	216	105	268	163	105	589	379	210
C. VALENCIANA	210	246	-36	169	138	31	379	384	-5
EXTREMADURA	70	70	0	53	49	4	123	119	4
GALICIA	193	211	-18	99	92	7	292	303	-11
MADRID	233	142	91	157	90	67	390	232	158
MURCIA	80	77	3	121	48	73	201	125	76
NAVARRA	-	-	-	-	-	-	-	-	-
PAÍS VASCO	-	-	-	-	-	-	-	-	-
LA RIOJA	19	12	7	13	11	2	32	23	9
CEUTA	5	3	2	7	3	4	12	6	6
MELILLA	6	15	-9	10	17	-7	16	32	-16
TOTAL ESTADO	2.135	2.018	117	1.912	1.269	643	4.047	3.287	760

1) No se dispone del movimiento de beneficiarios en nómina de las comunidades de Navarra y el País Vasco

PNCs DE LA SEGURIDAD SOCIAL: ACUMULADO DE ALTAS, BAJAS Y OSCILACIONES EN NÓMINA AÑO 2015 (1)

ÁMBITO GEOGRÁFICO	PNC DE JUBILACIÓN			PNC DE INVALIDEZ			TOTAL PNCs		
	ALTAS	BAJAS	OSCILACIONES	ALTAS	BAJAS	OSCILACIONES	ALTAS	BAJAS	OSCILACIONES
ANDALUCÍA	4.915	6.652	-1.737	4.249	3.615	634	9.164	10.267	-1.103
ARAGÓN	547	681	-134	352	327	25	899	1.008	-109
ASTURIAS	471	541	-70	407	398	9	878	939	-61
ILLES BALEARS	818	702	116	492	469	23	1.310	1.171	139
CANARIAS	1.669	2.015	-346	2.086	1.201	885	3.755	3.216	539
CANTABRIA	309	275	34	364	236	128	673	511	162
CASTILLA Y LEÓN	1.231	1.526	-295	1.048	916	132	2.279	2.442	-163
CASTILLA-LA MANCHA	770	1.165	-395	866	792	74	1.636	1.957	-321
CATALUNYA	2.992	2.727	265	2.823	1.565	1.258	5.815	4.292	1.523
C. VALENCIANA	2.297	2.230	67	1.709	1.151	558	4.006	3.381	625
EXTREMADURA	829	1.037	-208	603	497	106	1.432	1.534	-102
GALICIA	1.711	2.693	-982	1.113	1.013	100	2.824	3.706	-882
MADRID	2.324	1.735	589	1.688	939	749	4.012	2.674	1.338
MURCIA	592	785	-193	802	573	229	1.394	1.358	36
NAVARRA	-	-	-	-	-	-	-	-	-
PAÍS VASCO	-	-	-	-	-	-	-	-	-
LA RIOJA	135	143	-8	101	81	20	236	224	12
CEUTA	76	78	-2	114	58	56	190	136	54
MELILLA	75	141	-66	120	92	28	195	233	-38
TOTAL ESTADO	21.761	25.126	-3.365	18.937	13.923	5.014	40.698	39.049	1.649

1) No se dispone del movimiento de beneficiarios en nómina de las comunidades de Navarra y el País Vasco

EVOLUCIÓN IMPORTES MEDIOS PENSIONES NO CONTRIBUTIVAS

	PNC DE JUBILACIÓN								PNC DE INVALIDEZ							
	2008	2009	2010	2011	2012	2013	2014	2015	2008	2009	2010	2011	2012	2013	2014	2015
ENERO	316,06	315,68	319,21	334,45	350,01	349,88	353,39	354,25	357,42	356,26	358,94	376,34	394,88	398,04	392,89	394,55
FEBRERO	306,99	314,80	319,85	329,22	338,85	350,34	354,41	354,72	346,63	356,11	362,33	348,08	381,74	391,44	398,14	396,07
MARZO	308,60	316,40	321,93	331,20	342,74	353,56	357,21	356,28	350,57	359,76	367,34	375,52	385,50	396,97	402,08	401,31
ABRIL	307,89	316,18	322,42	331,82	343,49	353,26	357,50	355,46	349,65	360,88	366,96	375,89	387,02	397,53	402,37	398,89
MAYO	308,81	316,90	321,34	330,75	341,05	353,36	356,68	354,33	350,72	360,91	365,57	373,05	383,65	395,99	399,99	397,24
JUNIO*	606,10	622,25	631,82	648,46	671,49	690,19	695,66	697,19	682,74	700,98	708,92	725,87	751,77	771,20	777,06	776,13
JULIO	309,63	318,42	323,56	334,13	346,58	354,78	357,22	357,26	352,90	362,57	342,22	376,05	388,40	398,36	401,92	399,06
AGOSTO	308,47	317,63	322,35	331,09	343,99	354,66	356,01	355,28	349,40	362,41	364,72	372,59	383,67	397,20	397,56	395,41
SEPTIEMBRE	306,73	315,78	320,22	329,58	340,69	348,84	353,33	354,27	346,52	356,45	361,22	369,25	379,37	390,74	393,28	394,65
OCTUBRE	307,90	316,66	322,13	334,63	348,10	353,98	357,33	358,61	351,26	360,72	363,26	375,30	386,74	396,92	396,44	399,04
NOVIEMBRE*	609,10	625,29	635,57	654,13	678,81	694,56	698,66	699,43	685,55	704,05	669,36	733,14	750,59	774,46	733,33	777,64
DECIEMBRE	311,70	320,33	327,85	335,44	349,13	358,52	360,75		355,65	366,72	369,24	379,51	390,41	400,94	407,07	
IMPORTE MEDIO	307,71	315,45	320,59	330,35	342,50	351,14	354,15	353,62	348,50	357,70	357,15	370,04	383,12	393,56	393,01	394,61
IMP. MENSUAL																
ESTABLECIDO	328,44	336,33	339,70	347,60	357,70	364,90	365,90	366,90	328,44	336,33	339,70	347,60	357,70	364,90	365,90	366,90
Con comp. 50% T. P. (1)	-	-	-	-	-	-	-	-	492,66	504,50	509,55	521,40	536,55	547,35	548,85	550,35
MÍNIMO 25%	82,11	84,08	84,93	86,90	89,43	91,23	91,48	91,73	82,11	84,08	84,93	86,90	89,43	91,23	91,48	91,73
Δ INTERANUAL	5,10%	2,40%	1,00%	2,30%	2,90%	2,00%	0,25%	0,25%	5,10%	2,40%	1,00%	2,30%	2,90%	2,00%	0,25%	0,25%

(*) Junto a la mensualidad se abona una paga extra, por lo que la media se calcula sobre 14 pagas.

(1) En la PNC de Invalidez, la cuantía se incrementa en un 50% en los casos en que el beneficiario necesite el concurso de una tercera persona.

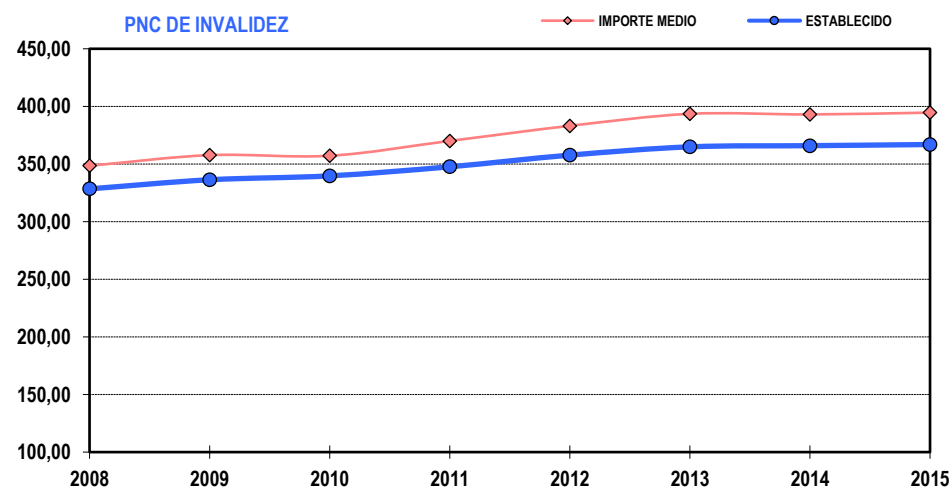
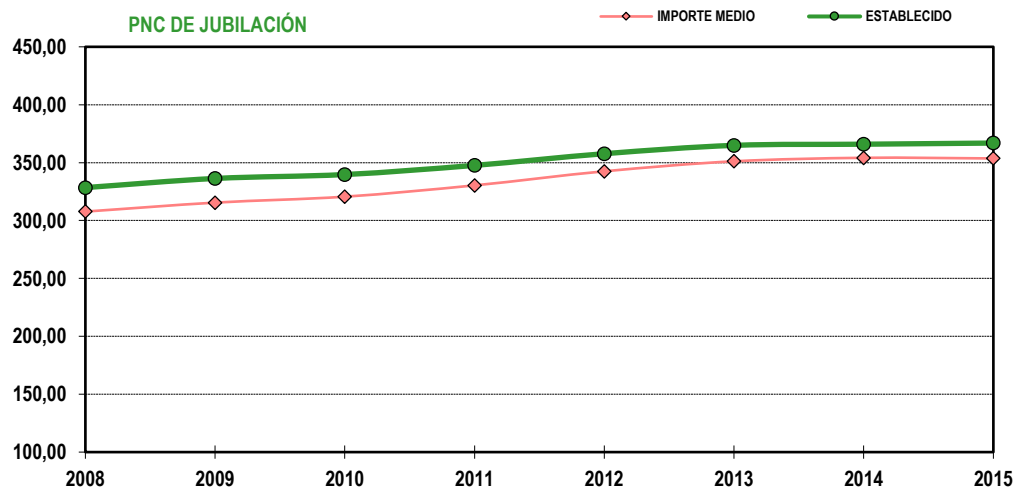

1b Pnc de Jubilación: Datos de la gestión mensual y anual

R.D.L. 1/1994, DE 20 DE JUNIO; T. REF. LGSS PNCs DE LA SEGURIDAD SOCIAL

		Entrada	Resueltas	% R./E.	Aprobadas	% A./R.	No Aprob.	Pendientes
G E S T I Ó N	2008	27.308	27.364	100,21%	16.564	60,53%	10.800	5.468
	2009	27.264	27.164	99,63%	16.742	60,98%	10.422	5.568
	2010	27.201	25.670	94,37%	16.574	64,57%	9.096	7.099
	2011	27.062	27.302	100,89%	17.751	65,02%	9.551	6.859
	2012	25.959	25.498	98,22%	17.078	66,98%	8.420	7.320
	2013	28.331	26.679	94,17%	18.552	69,54%	8.127	8.972
	2014	28.436	29.386	103,34%	20.576	70,02%	8.810	8.022
M E D I A S	2008	2.276	2.280		1.380		900	5.468
	2009	2.272	2.264		1.395		869	5.568
	2010	2.267	2.139		1.381		758	7.099
	2011	2.255	2.275		1.479		796	6.859
	2012	2.163	2.125		1.423		702	7.320
	2013	2.361	2.223		1.546		677	8.972
	2014	2.370	2.449		1.715		734	8.022
2015								
I	2.396	1.943	81,09%	1.399	72,00%	544	8.475	
II	2.798	3.228	115,37%	2.205	68,31%	1.023	8.045	
III	2.720	2.437	89,60%	1.707	70,05%	730	8.328	
IV	2.604	2.497	95,89%	1.816	72,73%	681	8.435	
V	2.597	2.956	113,82%	2.160	73,07%	796	8.076	
VI	2.606	2.724	104,53%	1.913	70,23%	811	7.958	
VII	2.411	2.204	91,41%	1.606	72,87%	598	8.165	
VIII	2.195	1.917	87,33%	1.236	64,48%	681	8.443	
IX	2.122	2.612	123,09%	1.963	75,15%	649	7.953	
X	2.308	2.672	115,77%	1.745	65,31%	927	7.589	
XI	2.742	2.581	94,13%	1.797	69,62%	784	7.750	
XII								
		27.499	27.771	100,99%	19.547	70,39%	8.224	7.750

* Pendientes reales

JUBILACIÓN

EVOLUCIÓN DE LA GESTIÓN 2008-2015

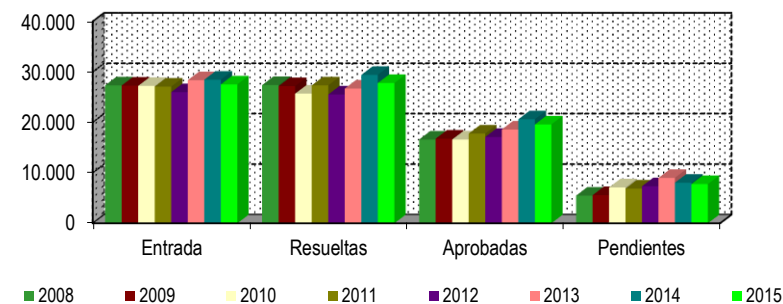

EVOLUCIÓN MEDIAS MENSUALES

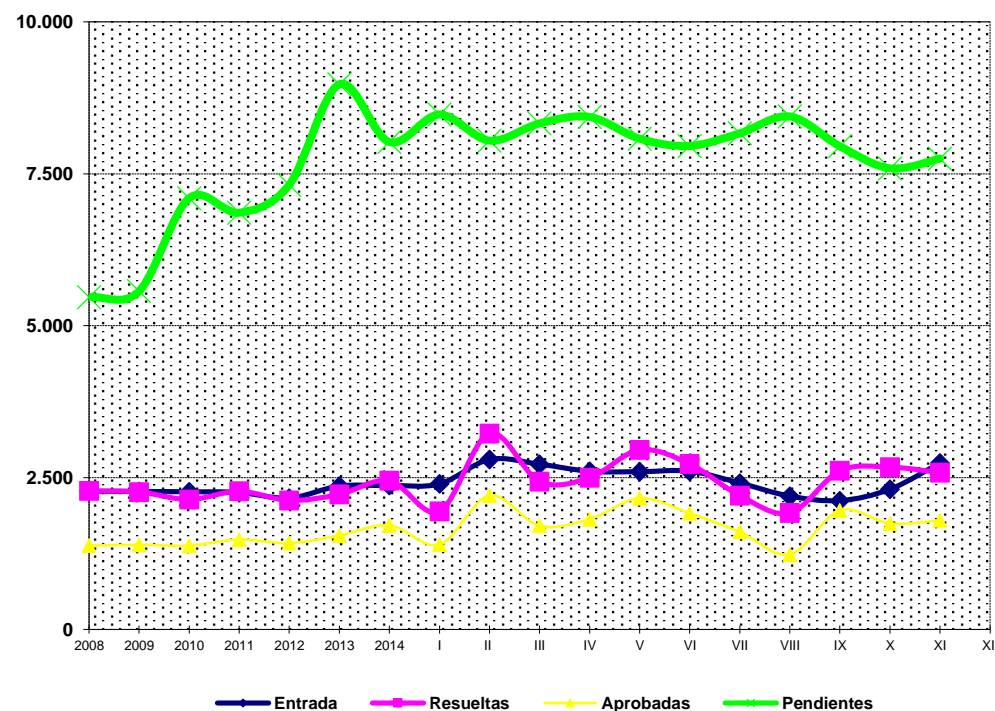

PENSIÓN NO CONTRIBUTIVA DE JUBILACIÓN

DATOS DE GESTIÓN CORRESPONDIENTES AL MES DE NOVIEMBRE DE 2015

CC.AA. Y/O PROVINCIAS	PTES. MES ANTERIOR	SOLICITUDES PRESENTADAS					A RESOLV. MES	SOLICITUDES RESUELTAS									PTES. FIN MES
		NUEVAS	SGIM Y SATP	PAS	INSS	TOTAL		APROBADAS					NO APROBADAS		TOTAL		
								NUEVAS	SGIM Y SATP	PAS	INSS	TOTAL	DNG	CAD-DES			
ANDALUCÍA	821	465	1	19	0	485	1.306	375	0	7	0	382	93	39	514	792	
ALMERÍA	39	33	0	0	0	33	72	29	0	0	0	29	15	0	44	28	
CÁDIZ	203	77	0	4	0	81	284	66	0	1	0	67	6	2	75	209	
CÓRDOBA	36	41	1	2	0	44	80	31	0	2	0	33	3	2	38	42	
GRANADA	53	23	0	0	0	23	76	22	0	0	0	22	9	1	32	44	
HUELVA	28	31	0	0	0	31	59	20	0	0	0	20	4	2	26	33	
JAÉN	26	29	0	1	0	30	56	29	0	1	0	30	3	0	33	23	
MÁLAGA	200	115	0	0	0	115	315	111	0	0	0	111	19	2	132	183	
SEVILLA	236	116	0	12	0	128	364	67	0	3	0	70	34	30	134	230	
ARAGÓN	49	44	0	0	0	44	93	34	0	0	0	34	11	5	50	43	
HUESCA	8	5	0	0	0	5	13	2	0	0	0	2	1	0	3	10	
TERUEL	1	4	0	0	0	4	5	3	0	0	0	3	2	0	5	0	
ZARAGOZA	40	35	0	0	0	35	75	29	0	0	0	29	8	5	42	33	
ASTURIAS	69	41	0	0	0	41	110	29	0	0	0	29	14	2	45	65	
ILLES BALEARS	55	58	0	0	0	58	113	35	0	0	0	35	4	4	43	70	
CANARIAS	1.234	186	0	2	0	188	1.422	120	0	2	0	122	33	7	162	1.260	
LAS PALMAS	573	104	0	2	0	106	679	65	0	2	0	67	15	0	82	597	
S.C. TENERIFE	661	82	0	0	0	82	743	55	0	0	0	55	18	7	80	663	
CANTABRIA	34	41	0	0	0	41	75	22	0	0	0	22	6	0	28	47	
CASTILLA Y LEÓN	249	128	2	0	0	130	379	72	0	0	0	72	23	15	110	269	
ÁVILA	6	10	0	0	0	10	16	5	0	0	0	5	5	2	12	4	
BURGOS	33	13	0	0	0	13	46	11	0	0	0	11	3	7	21	25	
LEÓN	84	10	0	0	0	10	94	19	0	0	0	19	7	0	26	68	
PALENCIA	10	12	0	0	0	12	22	8	0	0	0	8	2	1	11	11	
SALAMANCA	30	30	1	0	0	31	61	17	0	0	0	17	1	0	18	43	
SEGOVIA	16	8	0	0	0	8	24	3	0	0	0	3	1	0	4	20	
SORIA	2	1	1	0	0	2	4	0	0	0	0	0	0	0	0	4	
VALLADOLID	52	34	0	0	0	34	86	1	0	0	0	1	0	5	6	80	
ZAMORA	16	10	0	0	0	10	26	8	0	0	0	8	4	0	12	14	
CASTILLA-LA MANCHA	490	107	0	0	0	107	597	55	0	0	0	55	16	6	77	520	
ALBACETE	27	33	0	0	0	33	60	17	0	0	0	17	3	2	22	38	
CIUDAD REAL	11	26	0	0	0	26	37	22	0	0	0	22	3	1	26	11	
CUENCA	2	11	0	0	0	11	13	3	0	0	0	3	3	0	6	7	
GUADALAJARA	6	10	0	0	0	10	16	9	0	0	0	9	3	1	13	3	
TOLEDO	444	27	0	0	0	27	471	4	0	0	0	4	4	2	10	461	

(Continúa al dorso)

CC.AA. Y/O PROVINCIAS	PTES. MES ANTERIOR	SOLICITUDES PRESENTADAS					A RESOLV. MES	SOLICITUDES RESUELTAS								PTES. FIN MES
		NUEVAS	SGIM Y SATP	PAS	INSS	TOTAL		APROBADAS					NO APROBADAS		TOTAL	
								NUEVAS	SGIM Y SATP	PAS	INSS	TOTAL	DNG	CAD-DES		
CATALUNYA	1.907	505	0	0	3	508	2.415	160	0	0	0	160	101	43	304	2.111
BARCELONA	1.378	374	0	0	3	377	1.755	114	0	0	0	114	68	27	209	1.546
GIRONA	199	40	0	0	0	40	239	13	0	0	0	13	14	6	33	206
LLEIDA	111	40	0	0	0	40	151	16	0	0	0	16	3	2	21	130
TARRAGONA	219	51	0	0	0	51	270	17	0	0	0	17	16	8	41	229
COMUNIDAD VALENCIANA	667	371	0	0	0	371	1.038	251	0	0	0	251	86	13	350	688
ALICANTE	394	157	0	0	0	157	551	101	0	0	0	101	15	2	118	433
CASTELLÓN	69	26	0	0	0	26	95	20	0	0	0	20	8	2	30	65
VALENCIA	204	188	0	0	0	188	392	130	0	0	0	130	63	9	202	190
EXTREMADURA	53	63	0	1	0	64	117	58	0	0	0	58	2	2	62	55
BADAJOS	24	39	0	1	0	40	64	43	0	0	0	43	0	0	43	21
CÁCERES	29	24	0	0	0	24	53	15	0	0	0	15	2	2	19	34
GALICIA	731	175	1	0	0	176	907	186	0	0	0	186	40	8	234	673
A CORUÑA	401	64	0	0	0	64	465	69	0	0	0	69	18	5	92	373
LUGO	25	17	1	0	0	18	43	14	0	0	0	14	6	2	22	21
OURENSE	12	21	0	0	0	21	33	10	0	0	0	10	2	0	12	21
PONTEVEDRA	293	73	0	0	0	73	366	93	0	0	0	93	14	1	108	258
MADRID	859	298	1	1	0	300	1.159	219	1	1	0	221	89	35	345	814
MURCIA	218	90	2	0	0	92	310	48	1	0	0	49	39	13	101	209
NAVARRA	42	20	0	0	0	20	62	21	0	0	0	21	5	4	30	32
PAÍS VASCO	71	75	0	2	0	77	148	75	0	1	0	76	7	8	91	57
ARABA/ÁLAVA	5	13	0	0	0	13	18	18	0	0	0	18	0	0	18	0
GIPUZKOA	5	19	0	0	0	19	24	12	0	0	0	12	2	2	16	8
BIZKAIA	61	43	0	2	0	45	106	45	0	1	0	46	5	6	57	49
LA RIOJA	16	12	0	0	0	12	28	10	0	0	0	10	5	0	15	13
CEUTA	19	17	0	0	0	17	36	6	0	0	0	6	1	5	12	24
MELILLA	5	11	0	0	0	11	16	8	0	0	0	8	0	0	8	8

TOTAL ESTADO	7.589	2.707	7	25	3	2.742	10.331	1.784	2	11	0	1.797	575	209	2.581	7.750
---------------------	--------------	--------------	----------	-----------	----------	--------------	---------------	--------------	----------	-----------	----------	--------------	------------	------------	--------------	--------------

PENSIÓN NO CONTRIBUTIVA DE JUBILACIÓN

CAUSAS DE DENEGACIÓN CORRESPONDIENTES AL MES DE NOVIEMBRE DE 2015

CC.AA. Y/O PROVINCIAS	EDAD	RESIDENCIA LEGAL	RECURSOS ECONÓMICOS		PRESTACIÓN INCOMPATIBLE	SIN DESGLOSAR	TOTAL CAUSAS DE DENEGACIÓN
			PERSONALES	U.E.C.			
			ANDALUCÍA	11			
ALMERÍA	0	6	2	7	0	0	15
CÁDIZ	3	1	2	0	0	0	6
CÓRDOBA	1	1	0	1	0	0	3
GRANADA	0	5	1	3	0	0	9
HUELVA	1	0	0	3	0	0	4
JAÉN	0	0	0	3	0	0	3
MÁLAGA	3	6	2	8	0	0	19
SEVILLA	3	4	9	18	0	0	34
ARAGÓN	1	5	3	2	0	0	11
HUESCA	0	0	0	1	0	0	1
TERUEL	1	0	0	1	0	0	2
ZARAGOZA	0	5	3	0	0	0	8
ASTURIAS	0	2	8	4	0	0	14
ILLES BALEARS	0	0	1	3	0	0	4
CANARIAS	3	8	13	9	0	0	33
LAS PALMAS	1	5	5	4	0	0	15
S.C. TENERIFE	2	3	8	5	0	0	18
CANTABRIA	0	0	3	3	0	0	6
CASTILLA Y LEÓN	5	3	4	11	0	0	23
ÁVILA	0	0	1	4	0	0	5
BURGOS	1	0	0	2	0	0	3
LEÓN	0	3	2	2	0	0	7
PALENCIA	1	0	0	1	0	0	2
SALAMANCA	0	0	1	0	0	0	1
SEGOVIA	0	0	0	1	0	0	1
SORIA	0	0	0	0	0	0	0
VALLADOLID	0	0	0	0	0	0	0
ZAMORA	3	0	0	1	0	0	4
CASTILLA-LA MANCHA	2	5	3	6	0	0	16
ALBACETE	0	1	1	1	0	0	3
CIUDAD REAL	0	0	1	2	0	0	3
CUENCA	0	1	0	2	0	0	3
GUADALAJARA	0	1	1	1	0	0	3
TOLEDO	2	2	0	0	0	0	4

(Continúa al dorso)

CC.AA. Y/O PROVINCIAS	EDAD	RESIDENCIA LEGAL	RECURSOS ECONÓMICOS		PRESTACIÓN INCOMPATIBLE	SIN DESGLOSAR	TOTAL CAUSAS DE DENEGACIÓN
			PERSONALES	U.E.C.			
CATALUNYA	1	13	14	44	29	0	101
BARCELONA	1	10	10	28	19	0	68
GIRONA	0	0	2	8	4	0	14
LLEIDA	0	0	2	1	0	0	3
TARRAGONA	0	3	0	7	6	0	16
COMUNIDAD VALENCIANA	1	9	15	61	0	0	86
ALICANTE	1	4	1	9	0	0	15
CASTELLÓN	0	2	1	5	0	0	8
VALENCIA	0	3	13	47	0	0	63
EXTREMADURA	0	0	0	2	0	0	2
BADAJOS	0	0	0	0	0	0	0
CÁCERES	0	0	0	2	0	0	2
GALICIA	1	2	13	24	0	0	40
A CORUÑA	0	2	5	11	0	0	18
LUGO	1	0	0	5	0	0	6
OURENSE	0	0	2	0	0	0	2
PONTEVEDRA	0	0	6	8	0	0	14
MADRID	9	14	26	40	0	0	89
MURCIA	1	14	8	16	0	0	39
NAVARRA	0	2	3	0	0	0	5
PAÍS VASCO	0	1	2	4	0	0	7
ARABA/ÁLAVA	0	0	0	0	0	0	0
GIPUZKOA	0	1	1	0	0	0	2
BIZKAIA	0	0	1	4	0	0	5
LA RIOJA	0	2	0	3	0	0	5
CEUTA	0	0	1	0	0	0	1
MELILLA	0	0	0	0	0	0	0
TOTAL ESTADO	35	103	133	275	29	0	575

PENSIÓN NO CONTRIBUTIVA DE JUBILACIÓN

DATOS ACUMULADOS DE GESTIÓN CORRESPONDIENTES AL AÑO 2015 HASTA NOVIEMBRE

CC.AA. Y/O PROVINCIAS	PTES. AÑO ANTERIOR	SOLICITUDES PRESENTADAS					A RESOLV. AÑO	SOLICITUDES RESUELTAS									PTES. FINAL
		NUEVAS	SGIM Y SATP	PAS	INSS	TOTAL		APROBADAS					NO APROBADAS		TOTAL		
								NUEVAS	SGIM Y SATP	PAS	INSS	TOTAL	DNG	CAD-DES			
ANDALUCÍA	828	4.855	42	239	0	5.136	5.964	3.877	0	52	0	3.929	902	341	5.172	792	
ALMERÍA	17	463	6	1	0	470	487	283	0	0	0	283	132	44	459	28	
CÁDIZ	280	733	2	70	0	805	1.085	686	0	19	0	705	83	88	876	209	
CÓRDOBA	42	407	5	12	0	424	466	350	0	5	0	355	47	22	424	42	
GRANADA	48	384	0	6	0	390	438	287	0	3	0	290	71	33	394	44	
HUELVA	18	310	1	2	0	313	331	239	0	2	0	241	49	8	298	33	
JAÉN	41	239	0	7	0	246	287	210	0	3	0	213	36	15	264	23	
MÁLAGA	191	1.194	20	11	0	1.225	1.416	921	0	2	0	923	262	48	1.233	183	
SEVILLA	191	1.125	8	130	0	1.263	1.454	901	0	18	0	919	222	83	1.224	230	
ARAGÓN	58	621	2	0	0	623	681	467	1	0	0	468	117	53	638	43	
HUESCA	18	101	1	0	0	102	120	90	1	0	0	91	16	3	110	10	
TERUEL	6	41	1	0	0	42	48	36	0	0	0	36	7	5	48	0	
ZARAGOZA	34	479	0	0	0	479	513	341	0	0	0	341	94	45	480	33	
ASTURIAS	85	588	1	0	9	598	683	423	2	0	5	430	143	45	618	65	
ILLES BALEARS	118	669	0	0	0	669	787	536	1	1	0	538	104	75	717	70	
CANARIAS	1.156	2.034	1	16	0	2.051	3.207	1.396	0	24	0	1.420	401	126	1.947	1.260	
LAS PALMAS	584	1.063	0	10	0	1.073	1.657	753	0	15	0	768	223	69	1.060	597	
S.C. TENERIFE	572	971	1	6	0	978	1.550	643	0	9	0	652	178	57	887	663	
CANTABRIA	99	330	0	2	0	332	431	285	0	2	1	288	67	29	384	47	
CASTILLA Y LEÓN	277	1.444	10	0	2	1.456	1.733	1.046	6	1	1	1.054	289	121	1.464	269	
ÁVILA	4	100	0	0	0	100	104	66	0	0	0	66	30	4	100	4	
BURGOS	35	162	0	0	0	162	197	112	0	0	0	112	36	24	172	25	
LEÓN	102	216	2	0	0	218	320	177	1	0	0	178	56	18	252	68	
PALENCIA	10	129	0	0	2	131	141	107	0	0	1	108	18	4	130	11	
SALAMANCA	48	272	4	0	0	276	324	216	3	1	0	220	41	20	281	43	
SEGOVIA	8	93	0	0	0	93	101	43	0	0	0	43	27	11	81	20	
SORIA	5	27	2	0	0	29	34	24	1	0	0	25	2	3	30	4	
VALLADOLID	39	325	0	0	0	325	364	199	0	0	0	199	55	30	284	80	
ZAMORA	26	120	2	0	0	122	148	102	1	0	0	103	24	7	134	14	
CASTILLA-LA MANCHA	469	1.045	1	1	0	1.047	1.516	689	0	1	0	690	218	88	996	520	
ALBACETE	31	246	0	1	0	247	278	172	0	1	0	173	55	12	240	38	
CIUDAD REAL	5	262	0	0	0	262	267	202	0	0	0	202	33	21	256	11	
CUENCA	9	113	1	0	0	114	123	85	0	0	0	85	28	3	116	7	
GUADALAJARA	3	119	0	0	0	119	122	86	0	0	0	86	26	7	119	3	
TOLEDO	421	305	0	0	0	305	726	144	0	0	0	144	76	45	265	461	

(Continúa al dorso)

CC.AA. Y/O PROVINCIAS	PTES. AÑO ANTERIOR	SOLICITUDES PRESENTADAS					A RESOLV. AÑO	SOLICITUDES RESUELTAS									PTES. FINAL
		NUEVAS	SGIM Y SATP	PAS	INSS	TOTAL		APROBADAS					NO APROBADAS		TOTAL		
								NUEVAS	SGIM Y SATP	PAS	INSS	TOTAL	DNG	CAD-DES			
CATALUNYA	2.553	3.750	2	4	16	3.772	6.325	2.735	3	1	8	2.747	1.126	341	4.214	2.111	
BARCELONA	1.805	2.728	1	1	12	2.742	4.547	1.973	2	1	5	1.981	794	226	3.001	1.546	
GIRONA	275	365	1	0	2	368	643	292	0	0	1	293	105	39	437	206	
LLEIDA	145	227	0	3	0	230	375	156	1	0	0	157	67	21	245	130	
TARRAGONA	328	430	0	0	2	432	760	314	0	0	2	316	160	55	531	229	
COMUNIDAD VALENCIANA	590	3.303	3	7	0	3.313	3.903	2.224	3	5	0	2.232	721	262	3.215	688	
ALICANTE	336	1.364	2	6	0	1.372	1.708	867	3	5	0	875	268	132	1.275	433	
CASTELLÓN	52	270	0	0	0	270	322	198	0	0	0	198	45	14	257	65	
VALENCIA	202	1.669	1	1	0	1.671	1.873	1.159	0	0	0	1.159	408	116	1.683	190	
EXTREMADURA	92	725	5	2	0	732	824	587	4	0	0	591	118	60	769	55	
BADAJOS	75	441	1	2	0	444	519	390	1	0	0	391	73	34	498	21	
CÁCERES	17	284	4	0	0	288	305	197	3	0	0	200	45	26	271	34	
GALICIA	697	2.144	2	0	0	2.146	2.843	1.560	4	0	0	1.564	503	103	2.170	673	
A CORUÑA	372	853	0	0	0	853	1.225	623	2	0	0	625	176	51	852	373	
LUGO	14	237	1	0	0	238	252	181	1	0	0	182	36	13	231	21	
OURENSE	15	257	1	0	0	258	273	190	1	0	0	191	61	0	252	21	
PONTEVEDRA	296	797	0	0	0	797	1.093	566	0	0	0	566	230	39	835	258	
MADRID	648	3.458	7	27	0	3.492	4.140	2.089	7	26	0	2.122	833	371	3.326	814	
MURCIA	178	822	5	0	0	827	1.005	483	8	2	0	493	205	98	796	209	
NAVARRA	26	267	0	0	1	268	294	173	0	0	1	174	63	25	262	32	
PAÍS VASCO	89	688	1	17	0	706	795	566	0	9	0	575	120	43	738	57	
ARABA/ÁLAVA	0	109	1	0	0	110	110	107	0	0	0	107	3	0	110	0	
GIPUZKOA	24	175	0	0	0	175	199	149	0	0	0	149	24	18	191	8	
BIZKAIA	65	404	0	17	0	421	486	310	0	9	0	319	93	25	437	49	
LA RIOJA	24	142	0	0	0	142	166	121	0	0	0	121	28	4	153	13	
CEUTA	29	114	0	1	0	115	144	60	0	1	0	61	26	33	120	24	
MELILLA	6	74	0	0	0	74	80	50	0	0	0	50	17	5	72	8	

TOTAL ESTADO	8.022	27.073	82	316	28	27.499	35.521	19.367	39	125	16	19.547	6.001	2.223	27.771	7.750
---------------------	--------------	---------------	-----------	------------	-----------	---------------	---------------	---------------	-----------	------------	-----------	---------------	--------------	--------------	---------------	--------------

PENSIÓN NO CONTRIBUTIVA DE JUBILACIÓN

CAUSAS DE DENEGACIÓN ACUMULADAS CORRESPONDIENTES AL AÑO 2015 HASTA NOVIEMBRE

CC.AA. Y/O PROVINCIAS	EDAD	RESIDENCIA LEGAL	RECURSOS ECONÓMICOS		PRESTACIÓN INCOMPATIBLE	SIN DESGLOSAR	TOTAL CAUSAS DE DENEGACIÓN
			PERSONALES	U.E.C.			
			ANDALUCÍA	99			
ALMERÍA	19	29	19	64	1	0	132
CÁDIZ	15	8	20	40	0	0	83
CÓRDOBA	7	5	10	25	0	0	47
GRANADA	8	29	10	24	0	0	71
HUELVA	3	9	11	25	1	0	49
JAÉN	1	4	7	24	0	0	36
MÁLAGA	22	86	31	121	2	0	262
SEVILLA	24	27	41	130	0	0	222
ARAGÓN	11	24	36	46	0	0	117
HUESCA	5	0	4	7	0	0	16
TERUEL	3	1	1	2	0	0	7
ZARAGOZA	3	23	31	37	0	0	94
ASTURIAS	8	22	62	51	0	0	143
ILLES BALEARS	11	21	17	54	1	0	104
CANARIAS	29	138	102	131	1	0	401
LAS PALMAS	7	82	55	78	1	0	223
S.C. TENERIFE	22	56	47	53	0	0	178
CANTABRIA	3	2	15	47	0	0	67
CASTILLA Y LEÓN	22	58	63	144	2	0	289
ÁVILA	1	10	5	13	1	0	30
BURGOS	1	6	6	23	0	0	36
LEÓN	0	9	19	28	0	0	56
PALENCIA	5	1	2	10	0	0	18
SALAMANCA	5	7	6	23	0	0	41
SEGOVIA	1	9	4	13	0	0	27
SORIA	1	0	1	0	0	0	2
VALLADOLID	4	14	15	21	1	0	55
ZAMORA	4	2	5	13	0	0	24
CASTILLA-LA MANCHA	22	41	33	122	0	0	218
ALBACETE	0	5	13	37	0	0	55
CIUDAD REAL	4	3	7	19	0	0	33
CUENCA	4	5	4	15	0	0	28
GUADALAJARA	0	13	3	10	0	0	26
TOLEDO	14	15	6	41	0	0	76

(Continúa al dorso)

CC.AA. Y/O PROVINCIAS	EDAD	RESIDENCIA LEGAL	RECURSOS ECONÓMICOS		PRESTACIÓN INCOMPATIBLE	SIN DESGLOSAR	TOTAL CAUSAS DE DENEGACIÓN
			PERSONALES	U.E.C.			
CATALUNYA	41	123	216	558	188	0	1.126
BARCELONA	26	83	155	392	138	0	794
GIRONA	4	8	22	53	18	0	105
LLEIDA	6	6	14	34	7	0	67
TARRAGONA	5	26	25	79	25	0	160
COMUNIDAD VALENCIANA	25	110	150	433	3	0	721
ALICANTE	11	43	68	146	0	0	268
CASTELLÓN	8	7	8	22	0	0	45
VALENCIA	6	60	74	265	3	0	408
EXTREMADURA	12	10	20	76	0	0	118
BADAJOS	12	3	8	50	0	0	73
CÁCERES	0	7	12	26	0	0	45
GALICIA	13	56	106	324	4	0	503
A CORUÑA	8	31	30	106	1	0	176
LUGO	2	1	8	24	1	0	36
OURENSE	1	18	12	29	1	0	61
PONTEVEDRA	2	6	56	165	1	0	230
MADRID	55	206	224	348	0	0	833
MURCIA	10	77	44	74	0	0	205
NAVARRA	1	29	13	20	0	0	63
PAÍS VASCO	4	14	34	68	0	0	120
ARABA/ÁLAVA	0	0	0	3	0	0	3
GIPUZKOA	0	3	8	13	0	0	24
BIZKAIA	4	11	26	52	0	0	93
LA RIOJA	1	15	3	9	0	0	28
CEUTA	4	11	6	5	0	0	26
MELILLA	0	10	3	4	0	0	17
TOTAL ESTADO	371	1.164	1.296	2.967	203	0	6.001

1c Pnc de Invalidez: Datos de la gestión mensual y anual

R.D.L. 1/1994, DE 20 DE JUNIO; T. REF. LGSS PNCs DE LA SEGURIDAD SOCIAL

		Entrada	Resueltas	% R./E.	Aprobadas	% A./R.	No Aprob.	Pendientes
G E S T I Ó N	2008	28.808	27.649	95,98%	14.414	52,13%	13.235	12.692
	2009	30.605	29.839	97,50%	15.351	51,45%	14.488	13.458
	2010	29.052	28.919	99,54%	14.876	51,44%	14.043	13.591
	2011	28.359	29.155	102,81%	15.525	53,25%	13.630	12.795
	2012	26.897	26.954	100,21%	15.162	56,25%	11.792	12.738
	2013	28.170	27.693	98,31%	15.807	57,08%	11.886	13.215
	2014	26.687	28.291	106,01%	16.829	59,49%	11.462	11.611
M E D I A S	2008	2.401	2.304		1.201		1.103	12.692
	2009	2.550	2.487		1.279		1.207	13.458
	2010	2.421	2.410		1.240		1.170	13.591
	2011	2.363	2.430		1.294		1.136	12.795
	2012	2.241	2.246		1.264		983	12.738
	2013	2.348	2.308		1.317		991	13.215
	2014	2.224	2.358		1.402		955	11.611
2015								
I II III IV V VI VII VIII IX X XI XII	I	2.252	1.744	77,44%	1.007	57,74%	737	12.119
	II	2.368	2.932	123,82%	1.669	56,92%	1.263	11.555
	III	2.391	2.348	98,20%	1.440	61,33%	908	11.598
	IV	2.405	2.305	95,84%	1.465	63,56%	840	11.698
	V	2.313	2.470	106,79%	1.544	62,51%	926	11.541
	VI	2.424	2.321	95,75%	1.446	62,30%	875	11.644
	VII	2.148	2.041	95,02%	1.272	62,32%	769	11.751
	VIII	1.688	1.732	102,61%	1.035	59,76%	697	11.707
	IX	1.766	2.301	130,29%	1.363	59,24%	938	11.172
	X	2.147	2.413	112,39%	1.418	58,77%	995	10.906
	XI	2.369	2.303	97,21%	1.424	61,83%	879	10.972
	XII							
		24.271	24.910	102,63%	15.083	60,55%	9.827	10.972

* Pendientes reales

INVALIDEZ

EVOLUCIÓN DE LA GESTIÓN 2008-2015

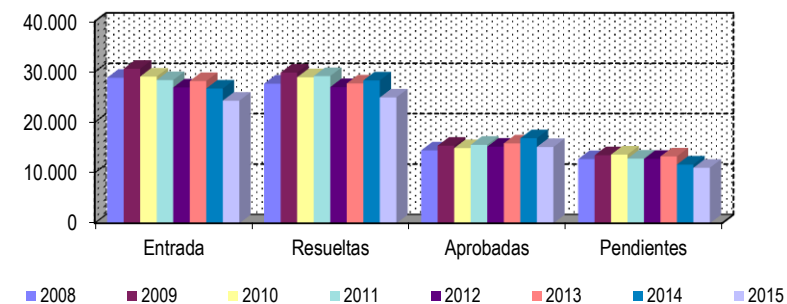

EVOLUCIÓN MEDIAS MENSUALES

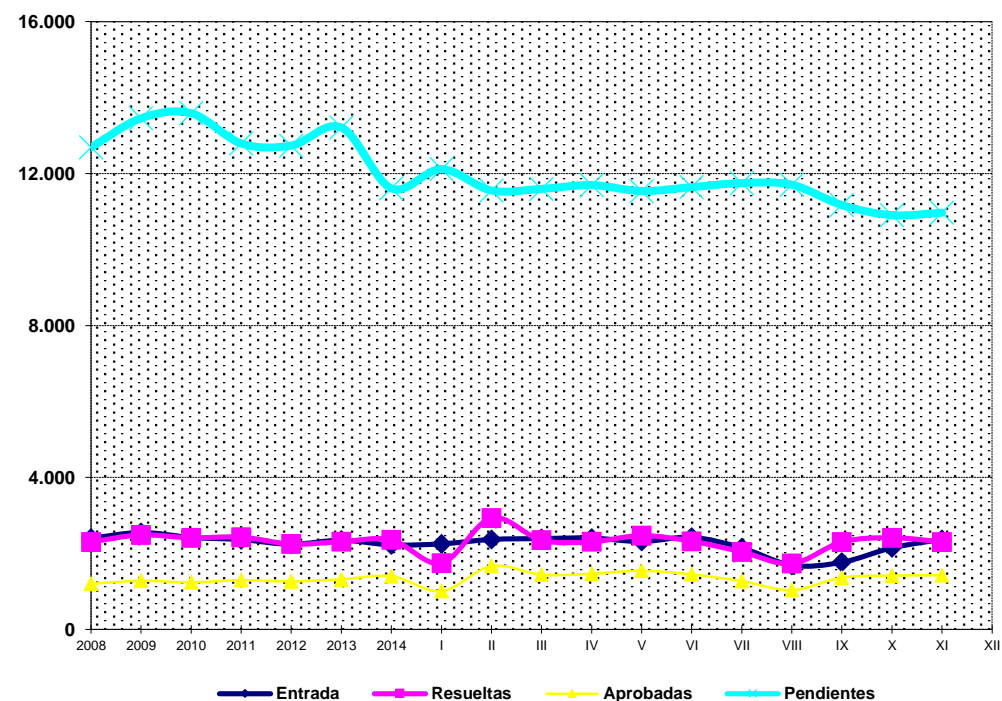

PENSIÓN NO CONTRIBUTIVA DE INVALIDEZ

DATOS DE GESTIÓN CORRESPONDIENTES AL MES DE NOVIEMBRE DE 2015

CC.AA. Y/O PROVINCIAS	PTES. MES ANTERIOR	SOLICITUDES PRESENTADAS					A RESOLV. MES	SOLICITUDES RESUELTAS									PTES. FIN MES
		NUEVAS	SGIM Y SATP	PAS	INSS	TOTAL		APROBADAS					NO APROBADAS		TOTAL		
								NUEVAS	SGIM Y SATP	PAS	INSS	TOTAL	DNG	CAD-DES			
ANDALUCÍA	1.702	402	0	6	0	408	2.110	302	1	4	0	307	167	46	520	1.590	
ALMERÍA	51	23	0	0	0	23	74	16	0	0	0	16	6	3	25	49	
CÁDIZ	335	44	0	1	0	45	380	60	0	2	0	62	12	4	78	302	
CÓRDOBA	83	35	0	0	0	35	118	24	0	0	0	24	1	1	26	92	
GRANADA	155	41	0	1	0	42	197	28	0	0	0	28	17	6	51	146	
HUELVA	87	35	0	0	0	35	122	25	0	0	0	25	9	0	34	88	
JAÉN	63	31	0	0	0	31	94	33	0	0	0	33	11	0	44	50	
MÁLAGA	224	73	0	0	0	73	297	59	0	0	0	59	30	2	91	206	
SEVILLA	704	120	0	4	0	124	828	57	1	2	0	60	81	30	171	657	
ARAGÓN	39	21	0	0	0	21	60	24	0	0	0	24	4	1	29	31	
HUESCA	10	1	0	0	0	1	11	7	0	0	0	7	0	0	7	4	
TERUEL	8	0	0	0	0	0	8	1	0	0	0	1	1	0	2	6	
ZARAGOZA	21	20	0	0	0	20	41	16	0	0	0	16	3	1	20	21	
ASTURIAS	127	27	0	0	0	27	154	21	0	1	0	22	11	6	39	115	
ILLES BALEARS	34	27	0	0	0	27	61	19	0	0	0	19	13	2	34	27	
CANARIAS	2.851	282	0	0	0	282	3.133	93	0	1	0	94	116	10	220	2.913	
LAS PALMAS	1.303	106	0	0	0	106	1.409	15	0	0	0	15	58	0	73	1.336	
S.C. TENERIFE	1.548	176	0	0	0	176	1.724	78	0	1	0	79	58	10	147	1.577	
CANTABRIA	69	39	0	0	0	39	108	28	0	0	0	28	7	0	35	73	
CASTILLA Y LEÓN	355	82	0	0	0	82	437	67	0	0	0	67	19	5	91	346	
ÁVILA	6	11	0	0	0	11	17	13	0	0	0	13	1	0	14	3	
BURGOS	78	16	0	0	0	16	94	9	0	0	0	9	6	4	19	75	
LEÓN	114	14	0	0	0	14	128	7	0	0	0	7	1	0	8	120	
PALENCIA	14	8	0	0	0	8	22	6	0	0	0	6	4	0	10	12	
SALAMANCA	46	14	0	0	0	14	60	20	0	0	0	20	4	0	24	36	
SEGOVIA	38	3	0	0	0	3	41	1	0	0	0	1	1	0	2	39	
SORIA	2	3	0	0	0	3	5	0	0	0	0	0	0	0	0	5	
VALLADOLID	28	5	0	0	0	5	33	0	0	0	0	0	0	1	1	32	
ZAMORA	29	8	0	0	0	8	37	11	0	0	0	11	2	0	13	24	
CASTILLA-LA MANCHA	473	97	0	0	0	97	570	54	0	0	0	54	27	8	89	481	
ALBACETE	73	28	0	0	0	28	101	17	0	0	0	17	11	0	28	73	
CIUDAD REAL	8	18	0	0	0	18	26	9	0	0	0	9	5	2	16	10	
CUENCA	23	15	0	0	0	15	38	7	0	0	0	7	4	2	13	25	
GUADALAJARA	13	6	0	0	0	6	19	11	0	0	0	11	1	1	13	6	
TOLEDO	356	30	0	0	0	30	386	10	0	0	0	10	6	3	19	367	

(Continúa al dorso)

CC.AA. Y/O PROVINCIAS	PTES. MES ANTERIOR	SOLICITUDES PRESENTADAS					A RESOLV. MES	SOLICITUDES RESUELTAS								PTES. FIN MES
		APROBADAS						NO APROBADAS			TOTAL					
		NUEVAS	SGIM Y SATP	PAS	INSS	TOTAL		NUEVAS	SGIM Y SATP	PAS		INSS	TOTAL	DNG	CAD-DES	
CATALUNYA	2.117	390	2	0	20	412	2.529	219	0	0	6	225	116	27	368	2.161
BARCELONA	1.502	293	1	0	16	310	1.812	137	0	0	5	142	93	16	251	1.561
GIRONA	169	34	0	0	0	34	203	18	0	0	0	18	8	5	31	172
LLEIDA	118	13	0	0	0	13	131	19	0	0	0	19	2	0	21	110
TARRAGONA	328	50	1	0	4	55	383	45	0	0	1	46	13	6	65	318
COMUNIDAD VALENCIANA	794	234	1	0	0	235	1.029	156	1	0	0	157	62	18	237	792
ALICANTE	228	54	0	0	0	54	282	49	0	0	0	49	2	4	55	227
CASTELLÓN	93	34	0	0	0	34	127	16	0	0	0	16	6	6	28	99
VALENCIA	473	146	1	0	0	147	620	91	1	0	0	92	54	8	154	466
EXTREMADURA	71	44	0	0	0	44	115	43	0	0	0	43	0	0	43	72
BADAJOS	31	31	0	0	0	31	62	30	0	0	0	30	0	0	30	32
CÁCERES	40	13	0	0	0	13	53	13	0	0	0	13	0	0	13	40
GALICIA	1.108	207	0	0	0	207	1.315	105	0	0	1	106	50	8	164	1.151
A CORUÑA	329	66	0	0	0	66	395	32	0	0	1	33	15	3	51	344
LUGO	34	17	0	0	0	17	51	12	0	0	0	12	4	3	19	32
OURENSE	86	29	0	0	0	29	115	14	0	0	0	14	11	0	25	90
PONTEVEDRA	659	95	0	0	0	95	754	47	0	0	0	47	20	2	69	685
MADRID	505	227	1	1	0	229	734	139	1	1	0	141	40	22	203	531
MURCIA	466	136	0	1	4	141	607	49	1	0	0	50	39	6	95	512
NAVARRA	9	14	0	0	0	14	23	5	0	0	0	5	1	2	8	15
PAÍS VASCO	73	66	0	1	0	67	140	50	0	1	0	51	17	4	72	68
ARABA/ÁLAVA	4	6	0	0	0	6	10	9	0	0	0	9	0	0	9	1
GIPUZKOA	12	32	0	0	0	32	44	27	0	0	0	27	8	1	36	8
BIZKAIA	57	28	0	1	0	29	86	14	0	1	0	15	9	3	27	59
LA RIOJA	13	5	0	0	0	5	18	9	0	0	0	9	2	0	11	7
CEUTA	52	16	0	0	0	16	68	12	0	0	0	12	9	2	23	45
MELILLA	48	16	0	0	0	16	64	10	0	0	0	10	12	0	22	42

TOTAL ESTADO	10.906	2.332	4	9	24	2.369	13.275	1.405	4	8	7	1.424	712	167	2.303	10.972
---------------------	---------------	--------------	----------	----------	-----------	--------------	---------------	--------------	----------	----------	----------	--------------	------------	------------	--------------	---------------

PENSIÓN NO CONTRIBUTIVA DE INVALIDEZ

CAUSAS DE DENEGACIÓN CORRESPONDIENTES AL MES DE NOVIEMBRE DE 2015

CC.AA. Y/O PROVINCIAS	EDAD	RESIDENCIA LEGAL	RECURSOS ECONÓMICOS		GRADO DISCAPACIDAD ENF. CRÓNICA	PRESTACIÓN INCOMPATIBLE	SOLICITAR SIN PASAR DOS AÑOS	SIN DESGLOSAR	TOTAL CAUSAS DE DENEGACIÓN
			PERSONALES	U.E.C.					
			ANDALUCÍA	2					
ALMERÍA	1	0	1	2	0	2	0	0	6
CÁDIZ	0	0	0	2	10	0	0	0	12
CÓRDOBA	0	0	0	0	1	0	0	0	1
GRANADA	1	1	1	1	11	2	0	0	17
HUELVA	0	0	0	1	8	0	0	0	9
JAÉN	0	1	0	2	6	0	2	0	11
MÁLAGA	0	0	2	7	20	1	0	0	30
SEVILLA	0	1	11	6	54	4	5	0	81
ARAGÓN	0	0	0	1	3	0	0	0	4
HUESCA	0	0	0	0	0	0	0	0	0
TERUEL	0	0	0	0	1	0	0	0	1
ZARAGOZA	0	0	0	1	2	0	0	0	3
ASTURIAS	0	1	1	0	9	0	0	0	11
ILLES BALEARS	1	1	3	2	4	0	2	0	13
CANARIAS	1	4	21	9	76	5	0	0	116
LAS PALMAS	0	3	7	3	42	3	0	0	58
S.C. TENERIFE	1	1	14	6	34	2	0	0	58
CANTABRIA	0	0	1	2	4	0	0	0	7
CASTILLA Y LEÓN	0	0	7	2	10	0	0	0	19
ÁVILA	0	0	0	1	0	0	0	0	1
BURGOS	0	0	2	0	4	0	0	0	6
LEÓN	0	0	1	0	0	0	0	0	1
PALENCIA	0	0	1	0	3	0	0	0	4
SALAMANCA	0	0	3	0	1	0	0	0	4
SEGOVIA	0	0	0	1	0	0	0	0	1
SORIA	0	0	0	0	0	0	0	0	0
VALLADOLID	0	0	0	0	0	0	0	0	0
ZAMORA	0	0	0	0	2	0	0	0	2
CASTILLA-LA MANCHA	2	0	7	2	14	2	0	0	27
ALBACETE	0	0	4	0	6	1	0	0	11
CIUDAD REAL	0	0	0	0	4	1	0	0	5
CUENCA	1	0	0	1	2	0	0	0	4
GUADALAJARA	0	0	1	0	0	0	0	0	1
TOLEDO	1	0	2	1	2	0	0	0	6

(Continúa al dorso)

CC.AA. Y/O PROVINCIAS	EDAD	RESIDENCIA LEGAL	RECURSOS ECONÓMICOS		GRADO DISCAPACIDAD ENF. CRÓNICA	PRESTACIÓN INCOMPATIBLE	SOLICITAR SIN PASAR DOS AÑOS	SIN DESGLOSAR	TOTAL CAUSAS DE DENEGACIÓN
			PERSONALES	U.E.C.					
			CATALUNYA	0					
BARCELONA	0	3	13	9	47	21	0	0	93
GIRONA	0	2	0	2	0	4	0	0	8
LLEIDA	0	0	0	0	2	0	0	0	2
TARRAGONA	0	0	1	3	1	8	0	0	13
COMUNIDAD VALENCIANA	0	2	4	11	43	2	0	0	62
ALICANTE	0	0	0	0	2	0	0	0	2
CASTELLÓN	0	0	0	2	4	0	0	0	6
VALENCIA	0	2	4	9	37	2	0	0	54
EXTREMADURA	0	0	0	0	0	0	0	0	0
BADAJOS	0	0	0	0	0	0	0	0	0
CÁCERES	0	0	0	0	0	0	0	0	0
GALICIA	0	0	4	11	33	2	0	0	50
A CORUÑA	0	0	1	4	9	1	0	0	15
LUGO	0	0	0	0	3	1	0	0	4
OURENSE	0	0	1	0	10	0	0	0	11
PONTEVEDRA	0	0	2	7	11	0	0	0	20
MADRID	1	4	7	21	7	0	0	0	40
MURCIA	1	4	2	3	28	1	0	0	39
NAVARRA	0	0	0	1	0	0	0	0	1
PAÍS VASCO	0	2	4	11	0	0	0	0	17
ARABA/ÁLAVA	0	0	0	0	0	0	0	0	0
GIPUZKOA	0	0	1	7	0	0	0	0	8
BIZKAIA	0	2	3	4	0	0	0	0	9
LA RIOJA	0	0	1	1	0	0	0	0	2
CEUTA	0	0	0	0	9	0	0	0	9
MELILLA	1	1	1	0	8	1	0	0	12
TOTAL ESTADO	9	27	92	112	408	55	9	0	712

PENSIÓN NO CONTRIBUTIVA DE INVALIDEZ

DATOS ACUMULADOS DE GESTIÓN CORRESPONDIENTES AL AÑO 2015 HASTA NOVIEMBRE

CC.AA. Y/O PROVINCIAS	PTES. AÑO ANTERIOR	SOLICITUDES PRESENTADAS					A RESOLV. AÑO	SOLICITUDES RESUELTAS									PTES. FINAL
		NUEVAS	SGIM Y SATP	PAS	INSS	TOTAL		APROBADAS					NO APROBADAS		TOTAL		
								NUEVAS	SGIM Y SATP	PAS	INSS	TOTAL	DNG	CAD-DES			
ANDALUCÍA	1.661	4.584	1	54	0	4.639	6.300	2.841	25	44	0	2.910	1.463	337	4.710	1.590	
ALMERÍA	34	321	0	3	0	324	358	226	1	2	0	229	62	18	309	49	
CÁDIZ	432	637	0	6	0	643	1.075	513	7	9	0	529	162	82	773	302	
CÓRDOBA	82	331	1	5	0	337	419	213	8	5	0	226	74	27	327	92	
GRANADA	140	439	0	2	0	441	581	269	0	2	0	271	124	40	435	146	
HUELVA	78	408	0	2	0	410	488	266	0	1	0	267	121	12	400	88	
JAÉN	57	271	0	6	0	277	334	210	0	3	0	213	62	9	284	50	
MÁLAGA	214	902	0	4	0	906	1.120	507	6	3	0	516	334	64	914	206	
SEVILLA	624	1.275	0	26	0	1.301	1.925	637	3	19	0	659	524	85	1.268	657	
ARAGÓN	43	306	1	1	1	309	352	241	0	2	1	244	56	21	321	31	
HUESCA	2	51	0	0	1	52	54	41	0	1	0	42	7	1	50	4	
TERUEL	3	27	0	0	0	27	30	14	0	0	0	14	8	2	24	6	
ZARAGOZA	38	228	1	1	0	230	268	186	0	1	1	188	41	18	247	21	
ASTURIAS	146	494	1	0	1	496	642	312	2	1	1	316	154	57	527	115	
ILLES BALEARS	56	430	0	0	0	430	486	243	0	0	0	243	158	58	459	27	
CANARIAS	3.295	2.816	1	10	19	2.846	6.141	1.563	0	9	18	1.590	1.484	154	3.228	2.913	
LAS PALMAS	1.478	1.175	0	5	2	1.182	2.660	537	0	7	0	544	725	55	1.324	1.336	
S.C. TENERIFE	1.817	1.641	1	5	17	1.664	3.481	1.026	0	2	18	1.046	759	99	1.904	1.577	
CANTABRIA	128	372	0	0	0	372	500	332	1	0	0	333	66	28	427	73	
CASTILLA Y LEÓN	331	1.108	1	2	0	1.111	1.442	761	2	1	0	764	238	94	1.096	346	
ÁVILA	3	102	0	0	0	102	105	77	0	0	0	77	21	4	102	3	
BURGOS	56	260	0	0	0	260	316	123	0	0	0	123	74	44	241	75	
LEÓN	115	174	0	2	0	176	291	129	1	0	0	130	32	9	171	120	
PALENCIA	11	77	0	0	0	77	88	56	0	0	0	56	19	1	76	12	
SALAMANCA	63	161	1	0	0	162	225	139	1	0	0	140	41	8	189	36	
SEGOVIA	34	77	0	0	0	77	111	43	0	0	0	43	15	14	72	39	
SORIA	3	33	0	0	0	33	36	25	0	1	0	26	4	1	31	5	
VALLADOLID	29	109	0	0	0	109	138	83	0	0	0	83	13	10	106	32	
ZAMORA	17	115	0	0	0	115	132	86	0	0	0	86	19	3	108	24	
CASTILLA-LA MANCHA	475	975	2	3	7	987	1.462	649	3	2	4	658	231	92	981	481	
ALBACETE	70	297	1	1	0	299	369	192	1	1	0	194	79	23	296	73	
CIUDAD REAL	11	197	0	0	0	197	208	130	1	0	0	131	46	21	198	10	
CUENCA	34	110	1	0	0	111	145	84	1	0	0	85	28	7	120	25	
GUADALAJARA	10	116	0	1	7	124	134	89	0	0	4	93	30	5	128	6	
TOLEDO	350	255	0	1	0	256	606	154	0	1	0	155	48	36	239	367	

(Continúa al dorso)

CC.AA. Y/O PROVINCIAS	PTES. AÑO ANTERIOR	SOLICITUDES PRESENTADAS					A RESOLV. AÑO	SOLICITUDES RESUELTAS									PTES. FINAL
		NUEVAS	SGIM Y SATP	PAS	INSS	TOTAL		APROBADAS					NO APROBADAS		TOTAL		
								NUEVAS	SGIM Y SATP	PAS	INSS	TOTAL	DNG	CAD-DES			
CATALUNYA	2.477	3.472	4	4	146	3.626	6.103	2.012	4	0	274	2.290	1.295	357	3.942	2.161	
BARCELONA	1.811	2.535	2	0	111	2.648	4.459	1.411	4	0	202	1.617	1.028	253	2.898	1.561	
GIRONA	207	272	1	0	3	276	483	143	0	0	21	164	99	48	311	172	
LLEIDA	109	171	0	0	7	178	287	121	0	0	11	132	30	15	177	110	
TARRAGONA	350	494	1	4	25	524	874	337	0	0	40	377	138	41	556	318	
COMUNIDAD VALENCIANA	684	2.357	4	7	0	2.368	3.052	1.469	8	11	0	1.488	594	178	2.260	792	
ALICANTE	211	647	3	5	0	655	866	360	6	7	0	373	201	65	639	227	
CASTELLÓN	87	312	0	0	0	312	399	184	1	0	0	185	96	19	300	99	
VALENCIA	386	1.398	1	2	0	1.401	1.787	925	1	4	0	930	297	94	1.321	466	
EXTREMADURA	146	419	4	2	0	425	571	369	3	1	0	373	90	36	499	72	
BADAJOS	120	282	3	1	0	286	406	272	2	1	0	275	72	27	374	32	
CÁCERES	26	137	1	1	0	139	165	97	1	0	0	98	18	9	125	40	
GALICIA	973	1.896	0	0	0	1.896	2.869	984	1	0	3	988	630	100	1.718	1.151	
A CORUÑA	321	659	0	0	0	659	980	405	1	0	3	409	194	33	636	344	
LUGO	19	152	0	0	0	152	171	94	0	0	0	94	33	12	139	32	
OURENSE	104	274	0	0	0	274	378	121	0	0	0	121	162	5	288	90	
PONTEVEDRA	529	811	0	0	0	811	1.340	364	0	0	0	364	241	50	655	685	
MADRID	475	2.073	4	4	0	2.081	2.556	1.406	4	4	0	1.414	369	242	2.025	531	
MURCIA	475	1.354	3	1	40	1.398	1.873	573	5	0	0	578	660	123	1.361	512	
NAVARRA	14	115	0	0	0	115	129	82	0	0	0	82	23	9	114	15	
PAÍS VASCO	116	682	0	8	0	690	806	549	0	4	0	553	157	28	738	68	
ARABA/ÁLAVA	0	85	0	0	0	85	85	79	0	0	0	79	5	0	84	1	
GIPUZKOA	30	266	0	0	0	266	296	221	0	0	0	221	53	14	288	8	
BIZKAIA	86	331	0	8	0	339	425	249	0	4	0	253	99	14	366	59	
LA RIOJA	26	87	0	0	0	87	113	83	0	0	0	83	17	6	106	7	
CEUTA	49	175	2	3	0	180	229	88	2	3	0	93	79	12	184	45	
MELILLA	41	215	0	0	0	215	256	82	0	1	0	83	126	5	214	42	

TOTAL ESTADO	11.611	23.930	28	99	214	24.271	35.882	14.639	60	83	301	15.083	7.890	1.937	24.910	10.972
---------------------	---------------	---------------	-----------	-----------	------------	---------------	---------------	---------------	-----------	-----------	------------	---------------	--------------	--------------	---------------	---------------

PENSIÓN NO CONTRIBUTIVA DE INVALIDEZ

CAUSAS DE DENEGACIÓN ACUMULADAS CORRESPONDIENTES AL AÑO 2015 HASTA NOVIEMBRE

CC.AA. Y/O PROVINCIAS	EDAD	RESIDENCIA LEGAL	RECURSOS ECONÓMICOS		GRADO DISCAPACIDAD ENF. CRÓNICA	PRESTACIÓN INCOMPATIBLE	SOLICITAR SIN PASAR DOS AÑOS	SIN DESGLOSAR	TOTAL CAUSAS DE DENEGACIÓN
			PERSONALES	U.E.C.					
			ANDALUCÍA	33					
ALMERÍA	4	9	10	14	18	7	0	0	62
CÁDIZ	8	9	6	21	107	10	1	0	162
CÓRDOBA	1	1	5	13	50	4	0	0	74
GRANADA	6	9	6	22	68	12	1	0	124
HUELVA	2	2	9	15	88	3	2	0	121
JAÉN	0	2	6	13	35	2	4	0	62
MÁLAGA	7	7	16	61	230	12	1	0	334
SEVILLA	5	8	29	50	399	21	12	0	524
ARAGÓN	0	8	12	11	22	3	0	0	56
HUESCA	0	0	1	3	3	0	0	0	7
TERUEL	0	2	0	0	6	0	0	0	8
ZARAGOZA	0	6	11	8	13	3	0	0	41
ASTURIAS	1	4	42	36	63	8	0	0	154
ILLES BALEARS	4	9	14	11	109	9	2	0	158
CANARIAS	25	26	184	110	1.100	39	0	0	1.484
LAS PALMAS	5	13	72	44	559	32	0	0	725
S.C. TENERIFE	20	13	112	66	541	7	0	0	759
CANTABRIA	5	1	12	21	25	2	0	0	66
CASTILLA Y LEÓN	10	15	51	38	95	29	0	0	238
ÁVILA	1	4	6	2	2	6	0	0	21
BURGOS	1	4	16	4	42	7	0	0	74
LEÓN	0	1	8	8	12	3	0	0	32
PALENCIA	0	1	3	7	8	0	0	0	19
SALAMANCA	4	3	10	4	16	4	0	0	41
SEGOVIA	2	0	3	5	1	4	0	0	15
SORIA	0	0	1	1	1	1	0	0	4
VALLADOLID	2	1	0	4	2	4	0	0	13
ZAMORA	0	1	4	3	11	0	0	0	19
CASTILLA-LA MANCHA	11	6	39	61	105	9	0	0	231
ALBACETE	0	1	15	22	37	4	0	0	79
CIUDAD REAL	1	1	6	10	24	4	0	0	46
CUENCA	1	0	1	5	21	0	0	0	28
GUADALAJARA	1	1	6	13	9	0	0	0	30
TOLEDO	8	3	11	11	14	1	0	0	48

(Continúa al dorso)

CC.AA. Y/O PROVINCIAS	EDAD	RESIDENCIA LEGAL	RECURSOS ECONÓMICOS		GRADO DISCAPACIDAD ENF. CRÓNICA	PRESTACIÓN INCOMPATIBLE	SOLICITAR SIN PASAR DOS AÑOS	SIN DESGLOSAR	TOTAL CAUSAS DE DENEGACIÓN
			PERSONALES	U.E.C.					
CATALUNYA	2	60	193	255	537	248	0	0	1.295
BARCELONA	0	46	147	186	489	160	0	0	1.028
GIRONA	2	8	15	25	24	25	0	0	99
LLEIDA	0	1	12	6	8	3	0	0	30
TARRAGONA	0	5	19	38	16	60	0	0	138
COMUNIDAD VALENCIANA	2	17	98	111	345	21	0	0	594
ALICANTE	1	3	43	22	130	2	0	0	201
CASTELLÓN	1	3	6	18	68	0	0	0	96
VALENCIA	0	11	49	71	147	19	0	0	297
EXTREMADURA	2	3	14	10	57	4	0	0	90
BADAJOS	2	1	11	6	48	4	0	0	72
CÁCERES	0	2	3	4	9	0	0	0	18
GALICIA	4	13	61	107	435	10	0	0	630
A CORUÑA	0	4	24	27	131	8	0	0	194
LUGO	2	1	3	3	22	2	0	0	33
OURENSE	0	8	11	6	137	0	0	0	162
PONTEVEDRA	2	0	23	71	145	0	0	0	241
MADRID	5	43	112	137	72	0	0	0	369
MURCIA	2	33	48	39	521	17	0	0	660
NAVARRA	0	4	6	10	1	2	0	0	23
PAÍS VASCO	2	15	17	60	42	12	9	0	157
ARABA/ÁLAVA	1	1	0	3	0	0	0	0	5
GIPUZKOA	0	8	4	25	0	7	9	0	53
BIZKAIA	1	6	13	32	42	5	0	0	99
LA RIOJA	0	2	9	3	3	0	0	0	17
CEUTA	1	7	3	12	55	1	0	0	79
MELILLA	2	17	9	5	88	5	0	0	126
TOTAL ESTADO	111	330	1.011	1.246	4.670	490	32	0	7.890

1d Pncs de la Seguridad Social: Datos de la gestión mensual y anual

R.D.L. 1/1994, DE 20 DE JUNIO; T. REF. LGSS PNCs DE LA SEGURIDAD SOCIAL

TOTAL: JUBILACIÓN MÁS INVALIDEZ

		Entrada	Resueltas	% R./E.	Aprobadas	No Aprob.	Pendientes
G E S T I Ó N	2008	56.116	55.013	98,03%	30.978	24.035	18.160
	2009	57.869	57.003	98,50%	32.093	24.910	19.026
	2010	56.253	54.589	97,04%	31.450	23.139	20.690
	2011	55.421	56.457	101,87%	33.276	23.181	19.654
	2012	52.856	52.452	99,24%	32.240	20.212	20.058
	2013	56.501	54.372	96,23%	34.359	20.013	22.187
	2014	55.123	57.677	104,63%	37.405	20.272	19.633
M E D I A S	2008	4.676	4.584		2.582	2.003	18.160
	2009	4.822	4.750		2.674	2.076	19.026
	2010	4.688	4.549		2.621	1.928	20.690
	2011	4.618	4.705		2.773	1.932	19.654
	2012	4.405	4.371		2.687	1.684	20.058
	2013	4.708	4.531		2.863	1.668	22.187
	2014	4.594	4.806		3.117	1.689	19.633
2015							
	I	4.648	3.687	79,32%	2.406	1.281	20.594
	II	5.166	6.160	119,24%	3.874	2.286	19.600
	III	5.111	4.785	93,62%	3.147	1.638	19.926
	IV	5.009	4.802	95,87%	3.281	1.521	20.133
	V	4.910	5.426	110,51%	3.704	1.722	19.617
	VI	5.030	5.045	100,30%	3.359	1.686	19.602
	VII	4.559	4.245	93,11%	2.878	1.367	19.916
	VIII	3.883	3.649	93,97%	2.271	1.378	20.150
	IX	3.888	4.913	126,36%	3.326	1.587	19.125
	X	4.455	5.085	114,14%	3.163	1.922	18.495
	XI	5.111	4.884	95,56%	3.221	1.663	18.722
	XII						
		51.770	52.681	101,76%	34.630	18.051	18.722

* Pendientes reales

EVOLUCIÓN DE LA GESTIÓN 2008-2015

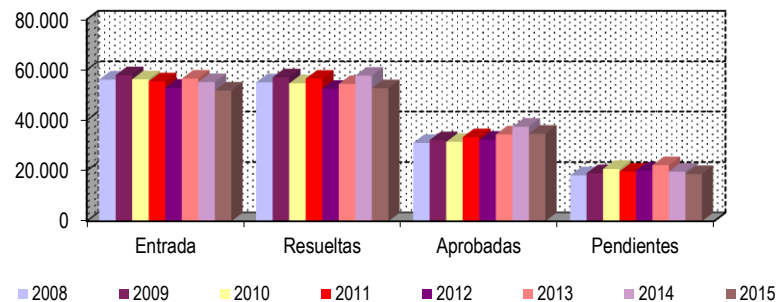

EVOLUCIÓN MEDIAS MENSUALES

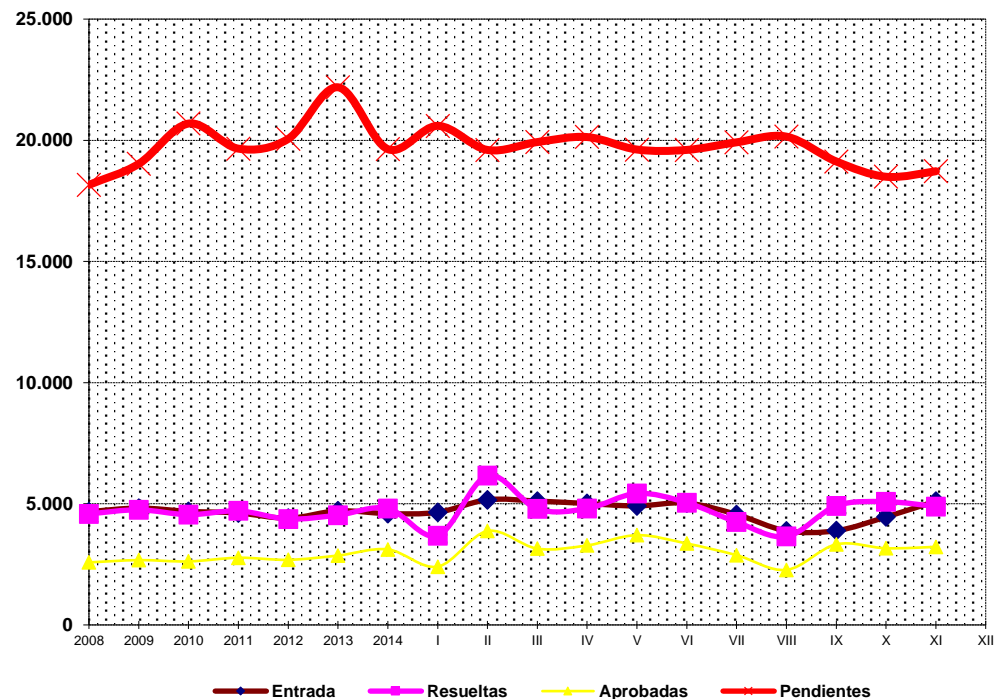

PENSIONES NO CONTRIBUTIVAS DE JUBILACIÓN E INVALIDEZ

DATOS CONJUNTOS DE GESTIÓN CORRESPONDIENTES AL MES DE NOVIEMBRE DE 2015

CC.AA. Y/O PROVINCIAS	PTES. MES ANTERIOR	SOLICITUDES PRESENTADAS					A RESOLV. MES	SOLICITUDES RESUELTAS									PTES. FIN MES
								APROBADAS					NO APROBADAS		TOTAL		
		NUEVAS	SGIM Y SATP	PAS	INSS	TOTAL		NUEVAS	SGIM Y SATP	PAS	INSS	TOTAL	DNG	CAD-DES			
ANDALUCÍA	2.523	867	1	25	0	893	3.416	677	1	11	0	689	260	85	1.034	2.382	
ALMERÍA	90	56	0	0	0	56	146	45	0	0	0	45	21	3	69	77	
CÁDIZ	538	121	0	5	0	126	664	126	0	3	0	129	18	6	153	511	
CÓRDOBA	119	76	1	2	0	79	198	55	0	2	0	57	4	3	64	134	
GRANADA	208	64	0	1	0	65	273	50	0	0	0	50	26	7	83	190	
HUELVA	115	66	0	0	0	66	181	45	0	0	0	45	13	2	60	121	
JAÉN	89	60	0	1	0	61	150	62	0	1	0	63	14	0	77	73	
MÁLAGA	424	188	0	0	0	188	612	170	0	0	0	170	49	4	223	389	
SEVILLA	940	236	0	16	0	252	1.192	124	1	5	0	130	115	60	305	887	
ARAGÓN	88	65	0	0	0	65	153	58	0	0	0	58	15	6	79	74	
HUESCA	18	6	0	0	0	6	24	9	0	0	0	9	1	0	10	14	
TERUEL	9	4	0	0	0	4	13	4	0	0	0	4	3	0	7	6	
ZARAGOZA	61	55	0	0	0	55	116	45	0	0	0	45	11	6	62	54	
ASTURIAS	196	68	0	0	0	68	264	50	0	1	0	51	25	8	84	180	
ILLES BALEARS	89	85	0	0	0	85	174	54	0	0	0	54	17	6	77	97	
CANARIAS	4.085	468	0	2	0	470	4.555	213	0	3	0	216	149	17	382	4.173	
LAS PALMAS	1.876	210	0	2	0	212	2.088	80	0	2	0	82	73	0	155	1.933	
S.C. TENERIFE	2.209	258	0	0	0	258	2.467	133	0	1	0	134	76	17	227	2.240	
CANTABRIA	103	80	0	0	0	80	183	50	0	0	0	50	13	0	63	120	
CASTILLA Y LEÓN	604	210	2	0	0	212	816	139	0	0	0	139	42	20	201	615	
ÁVILA	12	21	0	0	0	21	33	18	0	0	0	18	6	2	26	7	
BURGOS	111	29	0	0	0	29	140	20	0	0	0	20	9	11	40	100	
LEÓN	198	24	0	0	0	24	222	26	0	0	0	26	8	0	34	188	
PALENCIA	24	20	0	0	0	20	44	14	0	0	0	14	6	1	21	23	
SALAMANCA	76	44	1	0	0	45	121	37	0	0	0	37	5	0	42	79	
SEGOVIA	54	11	0	0	0	11	65	4	0	0	0	4	2	0	6	59	
SORIA	4	4	1	0	0	5	9	0	0	0	0	0	0	0	0	9	
VALLADOLID	80	39	0	0	0	39	119	1	0	0	0	1	0	6	7	112	
ZAMORA	45	18	0	0	0	18	63	19	0	0	0	19	6	0	25	38	
CASTILLA-LA MANCHA	963	204	0	0	0	204	1.167	109	0	0	0	109	43	14	166	1.001	
ALBACETE	100	61	0	0	0	61	161	34	0	0	0	34	14	2	50	111	
CIUDAD REAL	19	44	0	0	0	44	63	31	0	0	0	31	8	3	42	21	
CUENCA	25	26	0	0	0	26	51	10	0	0	0	10	7	2	19	32	
GUADALAJARA	19	16	0	0	0	16	35	20	0	0	0	20	4	2	26	9	
TOLEDO	800	57	0	0	0	57	857	14	0	0	0	14	10	5	29	828	

(Continúa al dorso)

CC.AA. Y/O PROVINCIAS	PTES. MES ANTERIOR	SOLICITUDES PRESENTADAS					A RESOLV. MES	SOLICITUDES RESUELTAS									PTES. FIN MES
		APROBADAS						NO APROBADAS			TOTAL	DNG	CAD-DES				
		NUEVAS	SGIM Y SATP	PAS	INSS	TOTAL		NUEVAS	SGIM Y SATP	PAS				INSS	TOTAL		
CATALUNYA	4.024	895	2	0	23	920	4.944	379	0	0	6	385	217	70	672	4.272	
BARCELONA	2.880	667	1	0	19	687	3.567	251	0	0	5	256	161	43	460	3.107	
GIRONA	368	74	0	0	0	74	442	31	0	0	0	31	22	11	64	378	
LLEIDA	229	53	0	0	0	53	282	35	0	0	0	35	5	2	42	240	
TARRAGONA	547	101	1	0	4	106	653	62	0	0	1	63	29	14	106	547	
COMUNIDAD VALENCIANA	1.461	605	1	0	0	606	2.067	407	1	0	0	408	148	31	587	1.480	
ALICANTE	622	211	0	0	0	211	833	150	0	0	0	150	17	6	173	660	
CASTELLÓN	162	60	0	0	0	60	222	36	0	0	0	36	14	8	58	164	
VALENCIA	677	334	1	0	0	335	1.012	221	1	0	0	222	117	17	356	656	
EXTREMADURA	124	107	0	1	0	108	232	101	0	0	0	101	2	2	105	127	
BADAJOS	55	70	0	1	0	71	126	73	0	0	0	73	0	0	73	53	
CÁCERES	69	37	0	0	0	37	106	28	0	0	0	28	2	2	32	74	
GALICIA	1.839	382	1	0	0	383	2.222	291	0	0	1	292	90	16	398	1.824	
A CORUÑA	730	130	0	0	0	130	860	101	0	0	1	102	33	8	143	717	
LUGO	59	34	1	0	0	35	94	26	0	0	0	26	10	5	41	53	
OURENSE	98	50	0	0	0	50	148	24	0	0	0	24	13	0	37	111	
PONTEVEDRA	952	168	0	0	0	168	1.120	140	0	0	0	140	34	3	177	943	
MADRID	1.364	525	2	2	0	529	1.893	358	2	2	0	362	129	57	548	1.345	
MURCIA	684	226	2	1	4	233	917	97	2	0	0	99	78	19	196	721	
NAVARRA	51	34	0	0	0	34	85	26	0	0	0	26	6	6	38	47	
PAÍS VASCO	144	141	0	3	0	144	288	125	0	2	0	127	24	12	163	125	
ARABA/ÁLAVA	9	19	0	0	0	19	28	27	0	0	0	27	0	0	27	1	
GIPUZKOA	17	51	0	0	0	51	68	39	0	0	0	39	10	3	52	16	
BIZKAIA	118	71	0	3	0	74	192	59	0	2	0	61	14	9	84	108	
LA RIOJA	29	17	0	0	0	17	46	19	0	0	0	19	7	0	26	20	
CEUTA	71	33	0	0	0	33	104	18	0	0	0	18	10	7	35	69	
MELILLA	53	27	0	0	0	27	80	18	0	0	0	18	12	0	30	50	

TOTAL ESTADO	18.495	5.039	11	34	27	5.111	23.606	3.189	6	19	7	3.221	1.287	376	4.884	18.722
---------------------	---------------	--------------	-----------	-----------	-----------	--------------	---------------	--------------	----------	-----------	----------	--------------	--------------	------------	--------------	---------------

PENSIONES NO CONTRIBUTIVAS DE JUBILACIÓN E INVALIDEZ

CAUSAS DE DENEGACIÓN CONJUNTAS CORRESPONDIENTES AL MES DE NOVIEMBRE DE 2015

CC.AA. Y/O PROVINCIAS	EDAD	RESIDENCIA LEGAL	RECURSOS ECONÓMICOS		GRADO DISCAPACIDAD ENF. CRÓNICA	PRESTACIÓN INCOMPATIBLE	SOLICITAR SIN PASAR DOS AÑOS	SIN DESGLOSAR	TOTAL CAUSAS DE DENEGACIÓN
			PERSONALES	U.E.C.					
			ANDALUCÍA	13					
ALMERÍA	1	6	3	9	0	2	0	0	21
CÁDIZ	3	1	2	2	10	0	0	0	18
CÓRDOBA	1	1	0	1	1	0	0	0	4
GRANADA	1	6	2	4	11	2	0	0	26
HUELVA	1	0	0	4	8	0	0	0	13
JAÉN	0	1	0	5	6	0	2	0	14
MÁLAGA	3	6	4	15	20	1	0	0	49
SEVILLA	3	5	20	24	54	4	5	0	115
ARAGÓN	1	5	3	3	3	0	0	0	15
HUESCA	0	0	0	1	0	0	0	0	1
TERUEL	1	0	0	1	1	0	0	0	3
ZARAGOZA	0	5	3	1	2	0	0	0	11
ASTURIAS	0	3	9	4	9	0	0	0	25
ILLES BALEARS	1	1	4	5	4	0	2	0	17
CANARIAS	4	12	34	18	76	5	0	0	149
LAS PALMAS	1	8	12	7	42	3	0	0	73
S.C. TENERIFE	3	4	22	11	34	2	0	0	76
CANTABRIA	0	0	4	5	4	0	0	0	13
CASTILLA Y LEÓN	5	3	11	13	10	0	0	0	42
ÁVILA	0	0	1	5	0	0	0	0	6
BURGOS	1	0	2	2	4	0	0	0	9
LEÓN	0	3	3	2	0	0	0	0	8
PALENCIA	1	0	1	1	3	0	0	0	6
SALAMANCA	0	0	4	0	1	0	0	0	5
SEGOVIA	0	0	0	2	0	0	0	0	2
SORIA	0	0	0	0	0	0	0	0	0
VALLADOLID	0	0	0	0	0	0	0	0	0
ZAMORA	3	0	0	1	2	0	0	0	6
CASTILLA-LA MANCHA	4	5	10	8	14	2	0	0	43
ALBACETE	0	1	5	1	6	1	0	0	14
CIUDAD REAL	0	0	1	2	4	1	0	0	8
CUENCA	1	1	0	3	2	0	0	0	7
GUADALAJARA	0	1	2	1	0	0	0	0	4
TOLEDO	3	2	2	1	2	0	0	0	10

(Continúa al dorso)

CC.AA. Y/O PROVINCIAS	EDAD	RESIDENCIA LEGAL	RECURSOS ECONÓMICOS		GRADO DISCAPACIDAD ENF. CRÓNICA	PRESTACIÓN INCOMPATIBLE	SOLICITAR SIN PASAR DOS AÑOS	SIN DESGLOSAR	TOTAL CAUSAS DE DENEGACIÓN
			PERSONALES	U.E.C.					
			CATALUNYA	1					
BARCELONA	1	13	23	37	47	40	0	0	161
GIRONA	0	2	2	10	0	8	0	0	22
LLEIDA	0	0	2	1	2	0	0	0	5
TARRAGONA	0	3	1	10	1	14	0	0	29
COMUNIDAD VALENCIANA	1	11	19	72	43	2	0	0	148
ALICANTE	1	4	1	9	2	0	0	0	17
CASTELLÓN	0	2	1	7	4	0	0	0	14
VALENCIA	0	5	17	56	37	2	0	0	117
EXTREMADURA	0	0	0	2	0	0	0	0	2
BADAJOS	0	0	0	0	0	0	0	0	0
CÁCERES	0	0	0	2	0	0	0	0	2
GALICIA	1	2	17	35	33	2	0	0	90
A CORUÑA	0	2	6	15	9	1	0	0	33
LUGO	1	0	0	5	3	1	0	0	10
OURENSE	0	0	3	0	10	0	0	0	13
PONTEVEDRA	0	0	8	15	11	0	0	0	34
MADRID	10	18	33	61	7	0	0	0	129
MURCIA	2	18	10	19	28	1	0	0	78
NAVARRA	0	2	3	1	0	0	0	0	6
PAÍS VASCO	0	3	6	15	0	0	0	0	24
ARABA/ÁLAVA	0	0	0	0	0	0	0	0	0
GIPUZKOA	0	1	2	7	0	0	0	0	10
BIZKAIA	0	2	4	8	0	0	0	0	14
LA RIOJA	0	2	1	4	0	0	0	0	7
CEUTA	0	0	1	0	9	0	0	0	10
MELILLA	1	1	1	0	8	1	0	0	12
TOTAL ESTADO	44	130	225	387	408	84	9	0	1.287

PENSIONES NO CONTRIBUTIVAS DE JUBILACIÓN E INVALIDEZ

DATOS ACUMULADOS DE GESTIÓN CORRESPONDIENTES AL AÑO 2015 HASTA NOVIEMBRE

CC.AA. Y/O PROVINCIAS	PTES. AÑO ANTERIOR	SOLICITUDES PRESENTADAS					A RESOLV. AÑO	SOLICITUDES RESUELTAS									PTES. FINAL
								APROBADAS					NO APROBADAS		TOTAL		
		NUEVAS	SGIM Y SATP	PAS	INSS	TOTAL		NUEVAS	SGIM Y SATP	PAS	INSS	TOTAL	DNG	CAD-DES			
ANDALUCÍA	2.489	9.439	43	293	0	9.775	12.264	6.718	25	96	0	6.839	2.365	678	9.882	2.382	
ALMERÍA	51	784	6	4	0	794	845	509	1	2	0	512	194	62	768	77	
CÁDIZ	712	1.370	2	76	0	1.448	2.160	1.199	7	28	0	1.234	245	170	1.649	511	
CÓRDOBA	124	738	6	17	0	761	885	563	8	10	0	581	121	49	751	134	
GRANADA	188	823	0	8	0	831	1.019	556	0	5	0	561	195	73	829	190	
HUELVA	96	718	1	4	0	723	819	505	0	3	0	508	170	20	698	121	
JAÉN	98	510	0	13	0	523	621	420	0	6	0	426	98	24	548	73	
MÁLAGA	405	2.096	20	15	0	2.131	2.536	1.428	6	5	0	1.439	596	112	2.147	389	
SEVILLA	815	2.400	8	156	0	2.564	3.379	1.538	3	37	0	1.578	746	168	2.492	887	
ARAGÓN	101	927	3	1	1	932	1.033	708	1	2	1	712	173	74	959	74	
HUESCA	20	152	1	0	1	154	174	131	1	1	0	133	23	4	160	14	
TERUEL	9	68	1	0	0	69	78	50	0	0	0	50	15	7	72	6	
ZARAGOZA	72	707	1	1	0	709	781	527	0	1	1	529	135	63	727	54	
ASTURIAS	231	1.082	2	0	10	1.094	1.325	735	4	1	6	746	297	102	1.145	180	
ILLES BALEARS	174	1.099	0	0	0	1.099	1.273	779	1	1	0	781	262	133	1.176	97	
CANARIAS	4.451	4.850	2	26	19	4.897	9.348	2.959	0	33	18	3.010	1.885	280	5.175	4.173	
LAS PALMAS	2.062	2.238	0	15	2	2.255	4.317	1.290	0	22	0	1.312	948	124	2.384	1.933	
S.C. TENERIFE	2.389	2.612	2	11	17	2.642	5.031	1.669	0	11	18	1.698	937	156	2.791	2.240	
CANTABRIA	227	702	0	2	0	704	931	617	1	2	1	621	133	57	811	120	
CASTILLA Y LEÓN	608	2.552	11	2	2	2.567	3.175	1.807	8	2	1	1.818	527	215	2.560	615	
ÁVILA	7	202	0	0	0	202	209	143	0	0	0	143	51	8	202	7	
BURGOS	91	422	0	0	0	422	513	235	0	0	0	235	110	68	413	100	
LEÓN	217	390	2	2	0	394	611	306	2	0	0	308	88	27	423	188	
PALENCIA	21	206	0	0	2	208	229	163	0	0	1	164	37	5	206	23	
SALAMANCA	111	433	5	0	0	438	549	355	4	1	0	360	82	28	470	79	
SEGOVIA	42	170	0	0	0	170	212	86	0	0	0	86	42	25	153	59	
SORIA	8	60	2	0	0	62	70	49	1	1	0	51	6	4	61	9	
VALLADOLID	68	434	0	0	0	434	502	282	0	0	0	282	68	40	390	112	
ZAMORA	43	235	2	0	0	237	280	188	1	0	0	189	43	10	242	38	
CASTILLA-LA MANCHA	944	2.020	3	4	7	2.034	2.978	1.338	3	3	4	1.348	449	180	1.977	1.001	
ALBACETE	101	543	1	2	0	546	647	364	1	2	0	367	134	35	536	111	
CIUDAD REAL	16	459	0	0	0	459	475	332	1	0	0	333	79	42	454	21	
CUENCA	43	223	2	0	0	225	268	169	1	0	0	170	56	10	236	32	
GUADALAJARA	13	235	0	1	7	243	256	175	0	0	4	179	56	12	247	9	
TOLEDO	771	560	0	1	0	561	1.332	298	0	1	0	299	124	81	504	828	

(Continúa al dorso)

CC.AA. Y/O PROVINCIAS	PTES. AÑO ANTERIOR	SOLICITUDES PRESENTADAS					A RESOLV. AÑO	SOLICITUDES RESUELTAS									PTES. FINAL
		NUEVAS	SGIM Y SATP	PAS	INSS	TOTAL		APROBADAS					NO APROBADAS		TOTAL		
								NUEVAS	SGIM Y SATP	PAS	INSS	TOTAL	DNG	CAD-DES			
CATALUNYA	5.030	7.222	6	8	162	7.398	12.428	4.747	7	1	282	5.037	2.421	698	8.156	4.272	
BARCELONA	3.616	5.263	3	1	123	5.390	9.006	3.384	6	1	207	3.598	1.822	479	5.899	3.107	
GIRONA	482	637	2	0	5	644	1.126	435	0	0	22	457	204	87	748	378	
LLEIDA	254	398	0	3	7	408	662	277	1	0	11	289	97	36	422	240	
TARRAGONA	678	924	1	4	27	956	1.634	651	0	0	42	693	298	96	1.087	547	
COMUNIDAD VALENCIANA	1.274	5.660	7	14	0	5.681	6.955	3.693	11	16	0	3.720	1.315	440	5.475	1.480	
ALICANTE	547	2.011	5	11	0	2.027	2.574	1.227	9	12	0	1.248	469	197	1.914	660	
CASTELLÓN	139	582	0	0	0	582	721	382	1	0	0	383	141	33	557	164	
VALENCIA	588	3.067	2	3	0	3.072	3.660	2.084	1	4	0	2.089	705	210	3.004	656	
EXTREMADURA	238	1.144	9	4	0	1.157	1.395	956	7	1	0	964	208	96	1.268	127	
BADAJOS	195	723	4	3	0	730	925	662	3	1	0	666	145	61	872	53	
CÁCERES	43	421	5	1	0	427	470	294	4	0	0	298	63	35	396	74	
GALICIA	1.670	4.040	2	0	0	4.042	5.712	2.544	5	0	3	2.552	1.133	203	3.888	1.824	
A CORUÑA	693	1.512	0	0	0	1.512	2.205	1.028	3	0	3	1.034	370	84	1.488	717	
LUGO	33	389	1	0	0	390	423	275	1	0	0	276	69	25	370	53	
OURENSE	119	531	1	0	0	532	651	311	1	0	0	312	223	5	540	111	
PONTEVEDRA	825	1.608	0	0	0	1.608	2.433	930	0	0	0	930	471	89	1.490	943	
MADRID	1.123	5.531	11	31	0	5.573	6.696	3.495	11	30	0	3.536	1.202	613	5.351	1.345	
MURCIA	653	2.176	8	1	40	2.225	2.878	1.056	13	2	0	1.071	865	221	2.157	721	
NAVARRA	40	382	0	0	1	383	423	255	0	0	1	256	86	34	376	47	
PAÍS VASCO	205	1.370	1	25	0	1.396	1.601	1.115	0	13	0	1.128	277	71	1.476	125	
ARABA/ÁLAVA	0	194	1	0	0	195	195	186	0	0	0	186	8	0	194	1	
GIPUZKOA	54	441	0	0	0	441	495	370	0	0	0	370	77	32	479	16	
BIZKAIA	151	735	0	25	0	760	911	559	0	13	0	572	192	39	803	108	
LA RIOJA	50	229	0	0	0	229	279	204	0	0	0	204	45	10	259	20	
CEUTA	78	289	2	4	0	295	373	148	2	4	0	154	105	45	304	69	
MELILLA	47	289	0	0	0	289	336	132	0	1	0	133	143	10	286	50	

TOTAL ESTADO	19.633	51.003	110	415	242	51.770	71.403	34.006	99	208	317	34.630	13.891	4.160	52.681	18.722
---------------------	---------------	---------------	------------	------------	------------	---------------	---------------	---------------	-----------	------------	------------	---------------	---------------	--------------	---------------	---------------

PENSIONES NO CONTRIBUTIVAS DE JUBILACIÓN E INVALIDEZ

CAUSAS DE DENEGACIÓN ACUMULADAS CORRESPONDIENTES AL AÑO 2015 HASTA NOVIEMBRE

CC.AA. Y/O PROVINCIAS	EDAD	RESIDENCIA LEGAL	RECURSOS ECONÓMICOS		GRADO DISCAPACIDAD ENF. CRÓNICA	PRESTACIÓN INCOMPATIBLE	SOLICITAR SIN PASAR DOS AÑOS	SIN DESGLASAR	TOTAL CAUSAS DE DENEGACIÓN
			PERSONALES	U.E.C.					
			ANDALUCÍA	132					
ALMERÍA	23	38	29	78	18	8	0	0	194
CÁDIZ	23	17	26	61	107	10	1	0	245
CÓRDOBA	8	6	15	38	50	4	0	0	121
GRANADA	14	38	16	46	68	12	1	0	195
HUELVA	5	11	20	40	88	4	2	0	170
JAÉN	1	6	13	37	35	2	4	0	98
MÁLAGA	29	93	47	182	230	14	1	0	596
SEVILLA	29	35	70	180	399	21	12	0	746
ARAGÓN	11	32	48	57	22	3	0	0	173
HUESCA	5	0	5	10	3	0	0	0	23
TERUEL	3	3	1	2	6	0	0	0	15
ZARAGOZA	3	29	42	45	13	3	0	0	135
ASTURIAS	9	26	104	87	63	8	0	0	297
ILLES BALEARS	15	30	31	65	109	10	2	0	262
CANARIAS	54	164	286	241	1.100	40	0	0	1.885
LAS PALMAS	12	95	127	122	559	33	0	0	948
S.C. TENERIFE	42	69	159	119	541	7	0	0	937
CANTABRIA	8	3	27	68	25	2	0	0	133
CASTILLA Y LEÓN	32	73	114	182	95	31	0	0	527
ÁVILA	2	14	11	15	2	7	0	0	51
BURGOS	2	10	22	27	42	7	0	0	110
LEÓN	0	10	27	36	12	3	0	0	88
PALENCIA	5	2	5	17	8	0	0	0	37
SALAMANCA	9	10	16	27	16	4	0	0	82
SEGOVIA	3	9	7	18	1	4	0	0	42
SORIA	1	0	2	1	1	1	0	0	6
VALLADOLID	6	15	15	25	2	5	0	0	68
ZAMORA	4	3	9	16	11	0	0	0	43
CASTILLA-LA MANCHA	33	47	72	183	105	9	0	0	449
ALBACETE	0	6	28	59	37	4	0	0	134
CIUDAD REAL	5	4	13	29	24	4	0	0	79
CUENCA	5	5	5	20	21	0	0	0	56
GUADALAJARA	1	14	9	23	9	0	0	0	56
TOLEDO	22	18	17	52	14	1	0	0	124

(Continúa al dorso)

CC.AA. Y/O PROVINCIAS	EDAD	RESIDENCIA LEGAL	RECURSOS ECONÓMICOS		GRADO DISCAPACIDAD ENF. CRÓNICA	PRESTACIÓN INCOMPATIBLE	SOLICITAR SIN PASAR DOS AÑOS	SIN DESGLOSAR	TOTAL CAUSAS DE DENEGACIÓN
			PERSONALES	U.E.C.					
			CATALUNYA	43					
BARCELONA	26	129	302	578	489	298	0	0	1.822
GIRONA	6	16	37	78	24	43	0	0	204
LLEIDA	6	7	26	40	8	10	0	0	97
TARRAGONA	5	31	44	117	16	85	0	0	298
COMUNIDAD VALENCIANA	27	127	248	544	345	24	0	0	1.315
ALICANTE	12	46	111	168	130	2	0	0	469
CASTELLÓN	9	10	14	40	68	0	0	0	141
VALENCIA	6	71	123	336	147	22	0	0	705
EXTREMADURA	14	13	34	86	57	4	0	0	208
BADAJOS	14	4	19	56	48	4	0	0	145
CÁCERES	0	9	15	30	9	0	0	0	63
GALICIA	17	69	167	431	435	14	0	0	1.133
A CORUÑA	8	35	54	133	131	9	0	0	370
LUGO	4	2	11	27	22	3	0	0	69
OURENSE	1	26	23	35	137	1	0	0	223
PONTEVEDRA	4	6	79	236	145	1	0	0	471
MADRID	60	249	336	485	72	0	0	0	1.202
MURCIA	12	110	92	113	521	17	0	0	865
NAVARRA	1	33	19	30	1	2	0	0	86
PAÍS VASCO	6	29	51	128	42	12	9	0	277
ARABA/ÁLAVA	1	1	0	6	0	0	0	0	8
GIPUZKOA	0	11	12	38	0	7	9	0	77
BIZKAIA	5	17	39	84	42	5	0	0	192
LA RIOJA	1	17	12	12	3	0	0	0	45
CEUTA	5	18	9	17	55	1	0	0	105
MELILLA	2	27	12	9	88	5	0	0	143
TOTAL ESTADO	482	1.494	2.307	4.213	4.670	693	32	0	13.891

1e Pnc de Jubilación e Invalidez: Coeficientes de la gestión mensual

PENSIONES NO CONTRIBUTIVAS DE LA SEGURIDAD SOCIAL DE JUBILACIÓN E INVALIDEZ

DISTRIBUCIÓN TERRITORIAL DEL COEFICIENTE DE COBERTURA. SITUACIÓN EN NOVIEMBRE DE 2015

PNC DE JUBILACIÓN	ÁMBITO GEOGRÁFICO	PNC DE INVALIDEZ
--------------------------	--------------------------	-------------------------

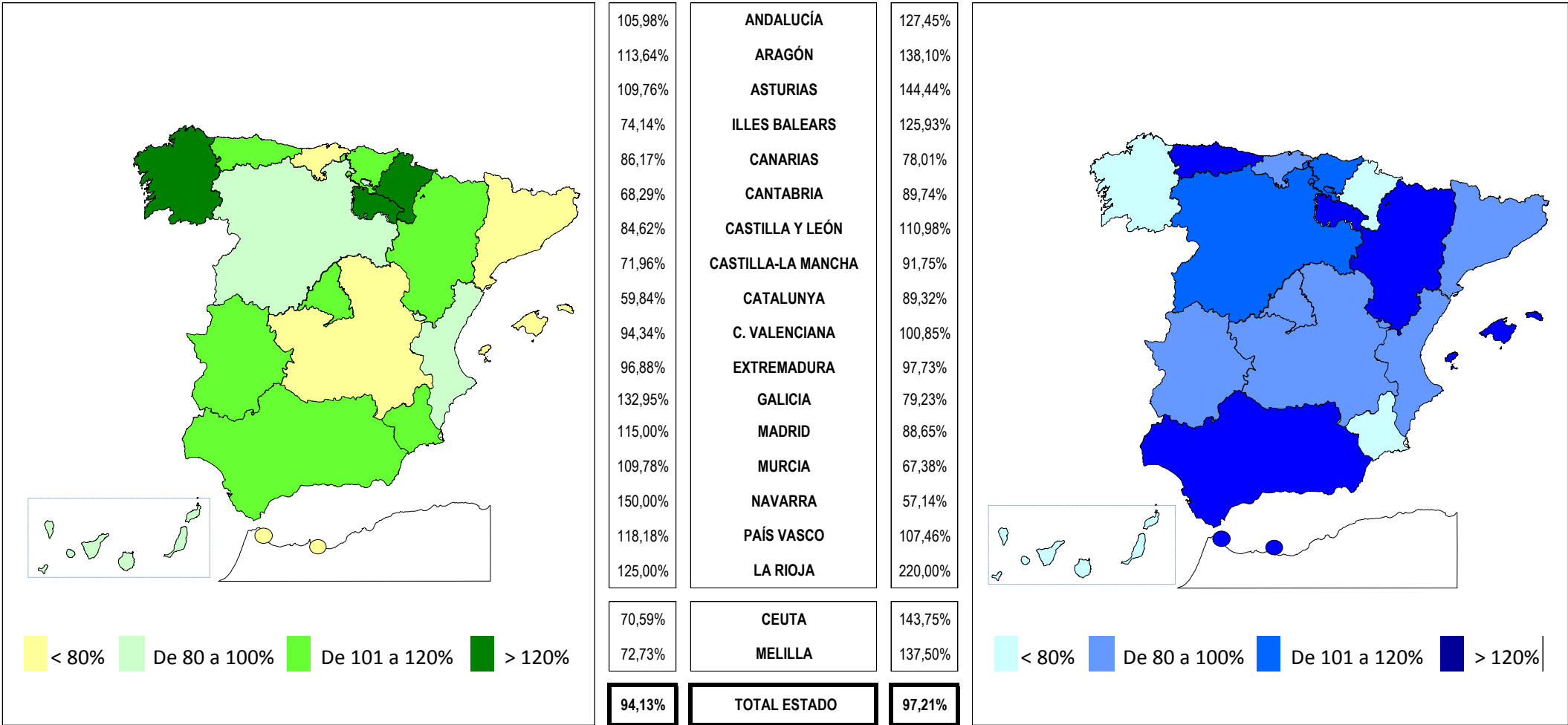

Coefficiente de cobertura: Determina la relación existente entre el volumen de expedientes resueltos e iniciados durante el mes.

PENSIONES NO CONTRIBUTIVAS DE LA SEGURIDAD SOCIAL DE JUBILACIÓN E INVALIDEZ

DISTRIBUCIÓN TERRITORIAL DEL COEFICIENTE DE RECONOCIMIENTO. SITUACIÓN EN NOVIEMBRE DE 2015

PNC DE JUBILACIÓN	ÁMBITO GEOGRÁFICO	PNC DE INVALIDEZ
--------------------------	--------------------------	-------------------------

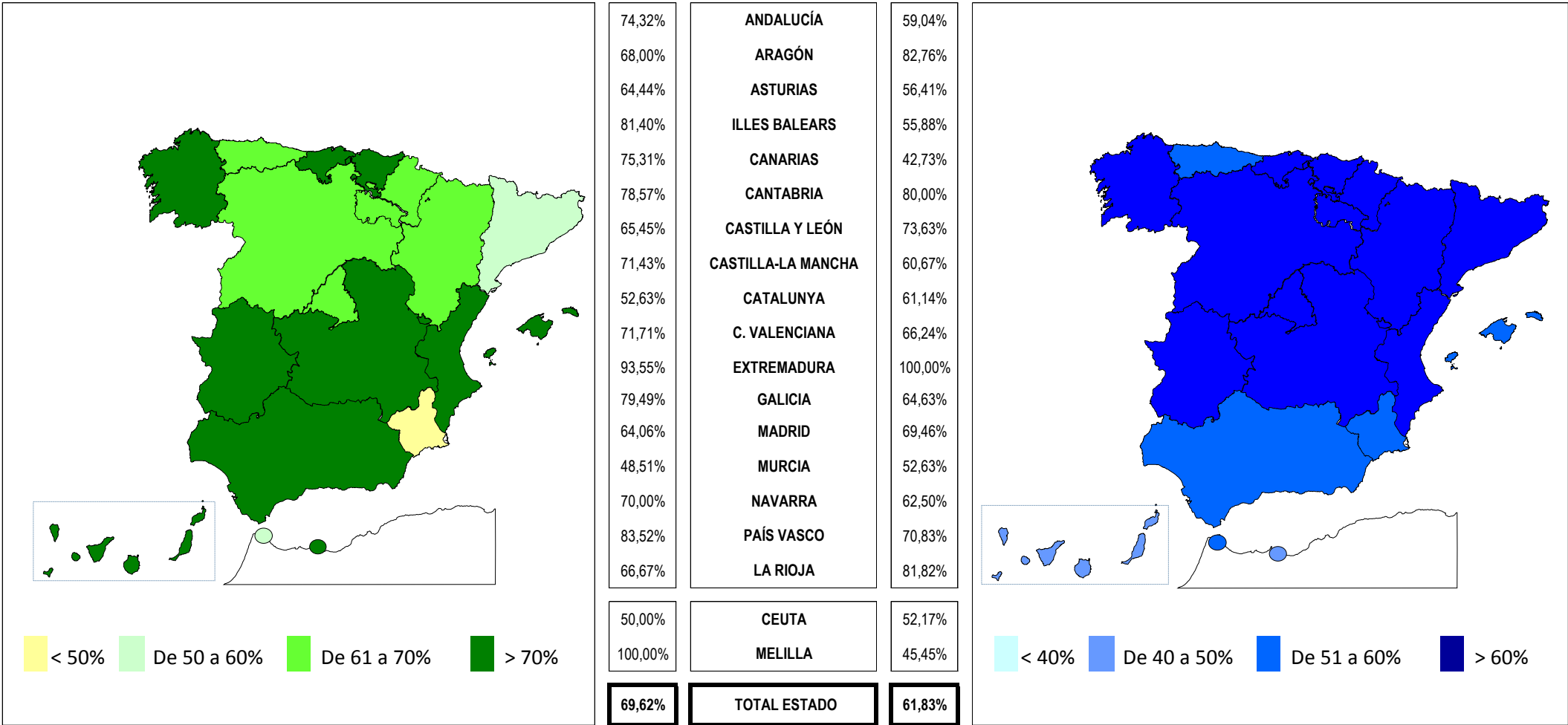

Coeficiente de reconocimiento del derecho a PNC: Establecido a partir del cociente entre los expedientes aprobados y los resueltos en el mes.

PENSIONES NO CONTRIBUTIVAS DE LA SEGURIDAD SOCIAL DE JUBILACIÓN E INVALIDEZ

DISTRIBUCIÓN TERRITORIAL DEL COEFICIENTE DE GESTIÓN EN DÍAS. SITUACIÓN EN NOVIEMBRE DE 2015

PNC DE JUBILACIÓN	ÁMBITO GEOGRÁFICO	PNC DE INVALIDEZ
--------------------------	--------------------------	-------------------------

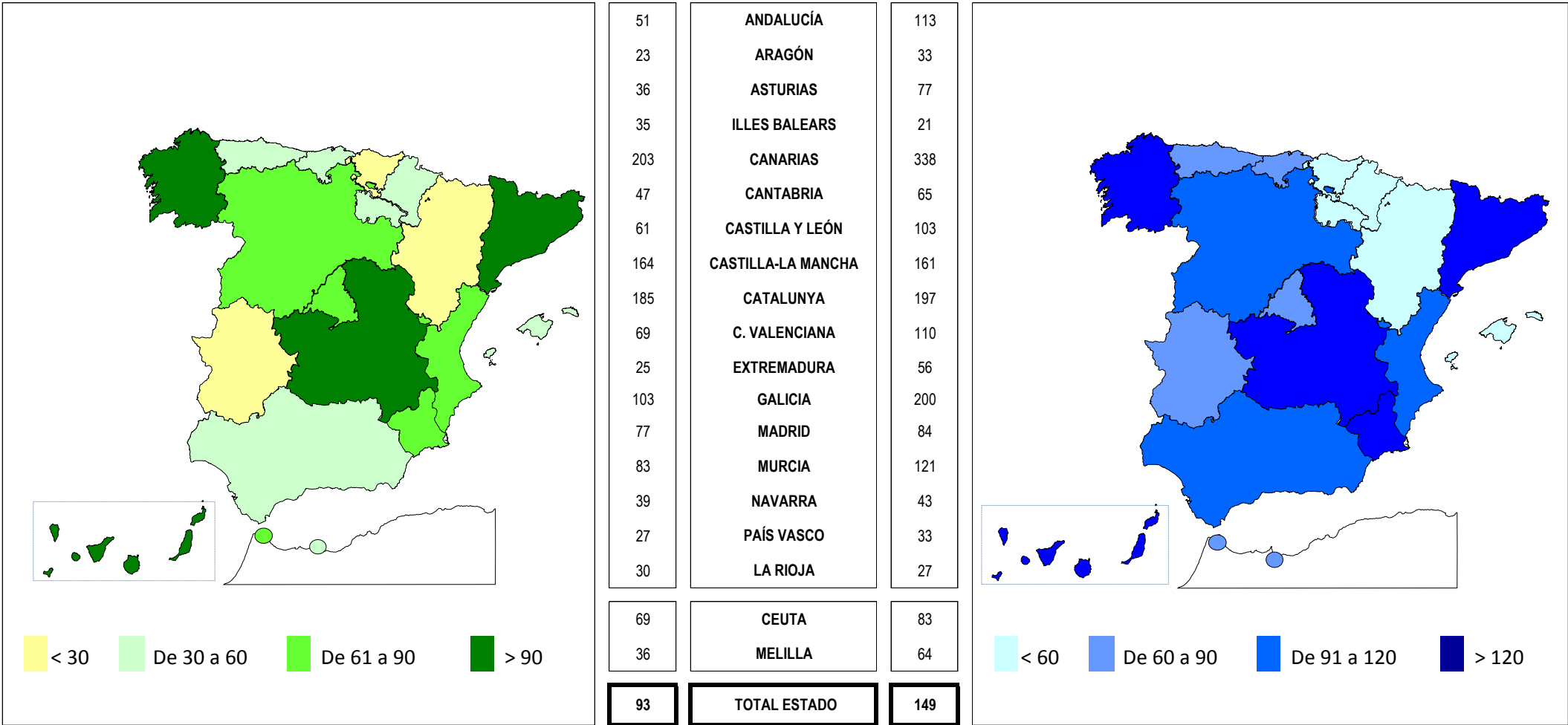

Coefficiente de gestión: Coeficiente expresado en días; su valor indica a cuántos días de entrada media de expedientes equivale el número de los que se encuentran en gestión al finalizar el mes.

1f Reclamaciones previas: datos de la gestión mensual y anual

PENSIONES NO CONTRIBUTIVAS DE LA SEGURIDAD SOCIAL : JUBILACIÓN E INVALIDEZ
RECLAMACIÓN PREVIA A LA VÍA JURISDICCIONAL SOCIAL: DATOS DEL MES DE NOVIEMBRE DE 2015

CC.AA. Y/O PROVINCIAS	JUBILACIÓN						INVALIDEZ						TOTAL : JUBILACION MAS INVALIDEZ					
	PENDTE.	RECLAM.	RESUELTAS			RECLAM.	PENDTE.	RECLAM.	RESUELTAS			RECLAM.	PENDTE.	RECLAM.	RESUELTAS			RECLAM.
	ANT.	PRSEN.	ESTIM.	DESEST.	TOTAL	PENDTE.	ANT.	PRSEN.	ESTIM.	DESEST.	TOTAL	PENDTE.	ANT.	PRSEN.	ESTIM.	DESEST.	TOTAL	PENDTE.
ANDALUCÍA	91	33	9	20	29	95	172	44	12	29	41	175	263	77	21	49	70	270
ALMERÍA	0	3	1	2	3	0	1	4	2	0	2	3	1	7	3	2	5	3
CÁDIZ	3	1	0	2	2	2	34	3	2	4	6	31	37	4	2	6	8	33
CÓRDOBA	2	4	3	2	5	1	6	3	0	1	1	8	8	7	3	3	6	9
GRANADA	1	4	2	3	5	0	8	6	2	6	8	6	9	10	4	9	13	6
HUELVA	1	2	1	1	2	1	2	3	0	0	0	5	3	5	1	1	2	6
JAÉN	0	0	0	0	0	0	1	0	0	1	1	0	1	0	0	1	1	0
MÁLAGA	44	13	1	9	10	47	43	22	5	14	19	46	87	35	6	23	29	93
SEVILLA	40	6	1	1	2	44	77	3	1	3	4	76	117	9	2	4	6	120
ARAGÓN	1	9	0	8	8	2	0	5	1	1	2	3	1	14	1	9	10	5
HUESCA	0	3	0	1	1	2	0	1	0	0	0	1	0	4	0	1	1	3
TERUEL	0	0	0	0	0	0	0	0	0	0	0	0	0	0	0	0	0	0
ZARAGOZA	1	6	0	7	7	0	0	4	1	1	2	2	1	10	1	8	9	2
ASTURIAS	10	4	0	4	4	10	28	4	0	5	5	27	38	8	0	9	9	37
ILLES BALEARS	5	2	1	1	2	5	15	3	3	2	5	13	20	5	4	3	7	18
CANARIAS	38	33	12	22	34	37	153	33	8	30	38	148	191	66	20	52	72	185
LAS PALMAS	32	22	7	16	23	31	118	21	4	22	26	113	150	43	11	38	49	144
S.C. TENERIFE	6	11	5	6	11	6	35	12	4	8	12	35	41	23	9	14	23	41
CANTABRIA	2	1	0	0	0	3	2	0	0	0	0	2	4	1	0	0	0	5
CASTILLA Y LEÓN	35	10	9	14	23	22	21	18	8	11	19	20	56	28	17	25	42	42
ÁVILA	0	0	0	0	0	0	0	1	0	0	0	1	0	1	0	0	0	1
BURGOS	3	2	0	0	0	5	5	3	1	1	2	6	8	5	1	1	2	11
LEÓN	7	1	3	0	3	5	7	2	3	2	5	4	14	3	6	2	8	9
PALENCIA	8	1	1	2	3	6	3	1	0	2	2	2	11	2	1	4	5	8
SALAMANCA	0	1	0	1	1	0	0	3	3	0	3	0	0	4	3	1	4	0
SEGOVIA	0	2	0	2	2	0	0	2	0	2	2	0	0	4	0	4	4	0
SORIA	0	0	0	0	0	0	2	0	0	0	0	2	2	0	0	0	0	2
VALLADOLID	15	3	4	9	13	5	3	6	1	4	5	4	18	9	5	13	18	9
ZAMORA	2	0	1	0	1	1	1	0	0	0	0	1	3	0	1	0	1	2
CASTILLA-LA MANCHA	11	16	3	11	14	13	16	18	10	10	20	14	27	34	13	21	34	27
ALBACETE	2	6	3	4	7	1	5	12	7	4	11	6	7	18	10	8	18	7
CIUDAD REAL	7	6	0	5	5	8	5	4	2	3	5	4	12	10	2	8	10	12
CUENCA	1	3	0	2	2	2	1	2	1	1	2	1	2	5	1	3	4	3
GUADALAJARA	1	1	0	0	0	2	5	0	0	2	2	3	6	1	0	2	2	5
TOLEDO	0	0	0	0	0	0	0	0	0	0	0	0	0	0	0	0	0	0

(Continúa al dorso)

CC.AA. Y/O PROVINCIAS	JUBILACIÓN						INVALIDEZ						TOTAL: JUBILACIÓN MAS INVALIDEZ					
	PENDTE.	RECLAM.	RESUELTAS			RECLAM.	PENDTE.	RECLAM.	RESUELTAS			RECLAM.	PENDTE.	RECLAM.	RESUELTAS			RECLAM.
	ANT.	PRSEN.	ESTIM.	DESEST.	TOTAL	PENDTE.	ANT.	PRSEN.	ESTIM.	DESEST.	TOTAL	PENDTE.	ANT.	PRSEN.	ESTIM.	DESEST.	TOTAL	PENDTE.
CATALUNYA	68	45	19	17	36	77	123	48	30	21	51	120	191	93	49	38	87	197
BARCELONA	46	32	14	14	28	50	85	40	25	11	36	89	131	72	39	25	64	139
GIRONA	5	1	2	0	2	4	12	3	0	3	3	12	17	4	2	3	5	16
LLEIDA	11	6	0	1	1	16	5	3	3	1	4	4	16	9	3	2	5	20
TARRAGONA	6	6	3	2	5	7	21	2	2	6	8	15	27	8	5	8	13	22
COMUNIDAD VALENCIANA	43	17	14	17	31	29	62	10	11	19	30	42	105	27	25	36	61	71
ALICANTE	39	9	12	10	22	26	44	4	8	4	12	36	83	13	20	14	34	62
CASTELLÓN	0	0	0	0	0	0	1	1	0	1	1	1	1	1	0	1	1	1
VALENCIA	4	8	2	7	9	3	17	5	3	14	17	5	21	13	5	21	26	8
EXTREMADURA	33	3	0	3	3	33	21	3	0	5	5	19	54	6	0	8	8	52
BADAJOS	28	3	0	2	2	29	15	2	0	3	3	14	43	5	0	5	5	43
CÁCERES	5	0	0	1	1	4	6	1	0	2	2	5	11	1	0	3	3	9
GALICIA	87	45	9	10	19	113	320	15	8	3	11	324	407	60	17	13	30	437
A CORUÑA	58	24	3	2	5	77	297	7	3	1	4	300	355	31	6	3	9	377
LUGO	1	3	2	1	3	1	1	1	2	0	2	0	2	4	4	1	5	1
OURENSE	0	1	0	1	1	0	0	0	0	0	0	0	0	1	0	1	1	0
PONTEVEDRA	28	17	4	6	10	35	22	7	3	2	5	24	50	24	7	8	15	59
MADRID	23	28	14	12	26	25	12	19	9	7	16	15	35	47	23	19	42	40
MURCIA	5	12	3	4	7	10	87	19	14	26	40	66	92	31	17	30	47	76
NAVARRA	5	2	0	0	0	7	2	2	0	1	1	3	7	4	0	1	1	10
PAÍS VASCO	3	1	0	3	3	1	5	2	0	4	4	3	8	3	0	7	7	4
ARABA/ÁLAVA	0	0	0	0	0	0	0	1	0	1	1	0	0	1	0	1	1	0
GIPUZKOA	0	0	0	0	0	0	0	0	0	0	0	0	0	0	0	0	0	0
BIZKAIA	3	1	0	3	3	1	5	1	0	3	3	3	8	2	0	6	6	4
LA RIOJA	0	0	0	0	0	0	3	0	0	1	1	2	3	0	0	1	1	2
CEUTA	0	0	0	0	0	0	4	0	1	2	3	1	4	0	1	2	3	1
MELILLA	0	1	1	0	1	0	1	1	0	1	1	1	1	2	1	1	2	1

TOTAL ESTADO	460	262	94	146	240	482	1.047	244	115	178	293	998	1.507	506	209	324	533	1.480
---------------------	-----	-----	----	-----	-----	-----	-------	-----	-----	-----	-----	-----	-------	-----	-----	-----	-----	-------

PENSIONES NO CONTRIBUTIVAS DE LA SEGURIDAD SOCIAL : JUBILACIÓN E INVALIDEZ
RECLAMACIÓN PREVIA A LA VÍA JURISDICCIONAL SOCIAL: DATOS ACUMULADOS DEL AÑO 2015 HASTA NOVIEMBRE

CC.AA. Y/O PROVINCIAS	JUBILACIÓN						INVALIDEZ						TOTAL: JUBILACIÓN MAS INVALIDEZ					
	PENDTE. ANT.	RECLAM. PRSEN.	RESUELTAS			RECLAM. PENDTE.	PENDTE. ANT.	RECLAM. PRSEN.	RESUELTAS			RECLAM. PENDTE.	PENDTE. ANT.	RECLAM. PRSEN.	RESUELTAS			RECLAM. PENDTE.
			ESTIM.	DESEST.	TOTAL				ESTIM.	DESEST.	TOTAL				ESTIM.	DESEST.	TOTAL	
ANDALUCÍA	24	331	84	176	260	95	149	541	146	369	515	175	173	872	230	545	775	270
ALMERÍA	0	32	14	18	32	0	0	22	8	11	19	3	0	54	22	29	51	3
CÁDIZ	2	25	4	21	25	2	16	72	12	45	57	31	18	97	16	66	82	33
CÓRDOBA	2	28	11	18	29	1	8	47	16	31	47	8	10	75	27	49	76	9
GRANADA	0	14	4	10	14	0	9	64	19	48	67	6	9	78	23	58	81	6
HUELVA	1	10	4	6	10	1	1	29	10	15	25	5	2	39	14	21	35	6
JAÉN	2	11	8	5	13	0	3	17	8	12	20	0	5	28	16	17	33	0
MÁLAGA	6	128	24	63	87	47	19	149	40	82	122	46	25	277	64	145	209	93
SEVILLA	11	83	15	35	50	44	93	141	33	125	158	76	104	224	48	160	208	120
ARAGÓN	1	38	10	27	37	2	2	29	14	14	28	3	3	67	24	41	65	5
HUESCA	0	5	2	1	3	2	0	7	3	3	6	1	0	12	5	4	9	3
TERUEL	0	0	0	0	0	0	0	2	2	0	2	0	0	2	2	0	2	0
ZARAGOZA	1	33	8	26	34	0	2	20	9	11	20	2	3	53	17	37	54	2
ASTURIAS	9	39	4	34	38	10	34	53	9	51	60	27	43	92	13	85	98	37
ILLES BALEARS	5	26	13	13	26	5	15	47	22	27	49	13	20	73	35	40	75	18
CANARIAS	41	177	69	112	181	37	163	327	100	242	342	148	204	504	169	354	523	185
LAS PALMAS	32	91	32	60	92	31	128	174	53	136	189	113	160	265	85	196	281	144
S.C. TENERIFE	9	86	37	52	89	6	35	153	47	106	153	35	44	239	84	158	242	41
CANTABRIA	2	7	0	6	6	3	3	10	1	10	11	2	5	17	1	16	17	5
CASTILLA Y LEÓN	9	120	46	61	107	22	19	124	57	66	123	20	28	244	103	127	230	42
ÁVILA	3	12	5	10	15	0	1	7	2	5	7	1	4	19	7	15	22	1
BURGOS	2	6	2	1	3	5	8	4	2	4	6	6	10	10	4	5	9	11
LEÓN	1	20	6	10	16	5	4	27	10	17	27	4	5	47	16	27	43	9
PALENCIA	0	15	2	7	9	6	2	16	6	10	16	2	2	31	8	17	25	8
SALAMANCA	0	13	8	5	13	0	0	20	16	4	20	0	0	33	24	9	33	0
SEGOVIA	0	10	2	8	10	0	0	13	4	9	13	0	0	23	6	17	23	0
SORIA	0	0	0	0	0	0	0	2	0	0	0	2	0	2	0	0	0	2
VALLADOLID	2	29	13	13	26	5	2	23	12	9	21	4	4	52	25	22	47	9
ZAMORA	1	15	8	7	15	1	2	12	5	8	13	1	3	27	13	15	28	2
CASTILLA-LA MANCHA	14	104	48	57	105	13	10	155	68	83	151	14	24	259	116	140	256	27
ALBACETE	1	47	28	19	47	1	1	67	37	25	62	6	2	114	65	44	109	7
CIUDAD REAL	8	28	13	15	28	8	4	43	15	28	43	4	12	71	28	43	71	12
CUENCA	1	7	1	5	6	2	1	16	3	13	16	1	2	23	4	18	22	3
GUADALAJARA	4	11	4	9	13	2	4	16	8	9	17	3	8	27	12	18	30	5
TOLEDO	0	11	2	9	11	0	0	13	5	8	13	0	0	24	7	17	24	0

(Continúa al dorso)

CC.AA. Y/O PROVINCIAS	JUBILACIÓN						INVALIDEZ						TOTAL: JUBILACIÓN MAS INVALIDEZ					
	PENDTE. ANT.	RECLAM. PRSEN.	RESUELTAS			RECLAM. PENDTE.	PENDTE. ANT.	RECLAM. PRSEN.	RESUELTAS			RECLAM. PENDTE.	PENDTE. ANT.	RECLAM. PRSEN.	RESUELTAS			RECLAM. PENDTE.
			ESTIM.	DESEST.	TOTAL				ESTIM.	DESEST.	TOTAL				ESTIM.	DESEST.	TOTAL	
CATALUNYA	62	339	178	146	324	77	177	928	262	723	985	120	239	1.267	440	869	1.309	197
BARCELONA	48	250	137	111	248	50	114	369	205	189	394	89	162	619	342	300	642	139
GIRONA	3	28	18	9	27	4	47	467	12	490	502	12	50	495	30	499	529	16
LLEIDA	4	27	7	8	15	16	3	19	11	7	18	4	7	46	18	15	33	20
TARRAGONA	7	34	16	18	34	7	13	73	34	37	71	15	20	107	50	55	105	22
COMUNIDAD VALENCIANA	14	178	62	101	163	29	25	173	56	100	156	42	39	351	118	201	319	71
ALICANTE	11	102	46	41	87	26	18	69	23	28	51	36	29	171	69	69	138	62
CASTELLÓN	0	4	0	4	4	0	0	10	3	6	9	1	0	14	3	10	13	1
VALENCIA	3	72	16	56	72	3	7	94	30	66	96	5	10	166	46	122	168	8
EXTREMADURA	74	83	2	122	124	33	30	85	1	95	96	19	104	168	3	217	220	52
BADAJOS	68	73	2	110	112	29	27	65	1	77	78	14	95	138	3	187	190	43
CÁCERES	6	10	0	12	12	4	3	20	0	18	18	5	9	30	0	30	30	9
GALICIA	65	223	63	112	175	113	327	148	42	109	151	324	392	371	105	221	326	437
A CORUÑA	60	110	34	59	93	77	296	59	16	39	55	300	356	169	50	98	148	377
LUGO	0	15	6	8	14	1	0	4	2	2	4	0	0	19	8	10	18	1
OURENSE	0	15	3	12	15	0	0	26	2	24	26	0	0	41	5	36	41	0
PONTEVEDRA	5	83	20	33	53	35	31	59	22	44	66	24	36	142	42	77	119	59
MADRID	55	283	151	162	313	25	16	210	109	102	211	15	71	493	260	264	524	40
MURCIA	4	66	31	29	60	10	61	264	93	166	259	66	65	330	124	195	319	76
NAVARRA	3	13	3	6	9	7	1	7	0	5	5	3	4	20	3	11	14	10
PAÍS VASCO	7	13	0	19	19	1	12	28	7	30	37	3	19	41	7	49	56	4
ARABA/ÁLAVA	0	1	0	1	1	0	0	4	2	2	4	0	0	5	2	3	5	0
GIPUZKOA(1)	0	0	0	0	0	0	0	0	0	0	0	0	0	0	0	0	0	0
BIZKAIA	7	12	0	18	18	1	12	24	5	28	33	3	19	36	5	46	51	4
LA RIOJA	0	3	3	0	3	0	1	4	0	3	3	2	1	7	3	3	6	2
CEUTA	0	14	7	7	14	0	5	19	9	14	23	1	5	33	16	21	37	1
MELILLA	0	12	5	7	12	0	7	38	8	36	44	1	7	50	13	43	56	1

TOTAL ESTADO	389	2.069	779	1.197	1.976	482	1.057	3.190	1.004	2.245	3.249	998	1.446	5.259	1.783	3.442	5.225	1.480
---------------------	------------	--------------	------------	--------------	--------------	------------	--------------	--------------	--------------	--------------	--------------	------------	--------------	--------------	--------------	--------------	--------------	--------------

(1) Datos no facilitados.

1g Revisiones de oficio e instancia de parte: datos de la gestión mensual y anual

**PENSION NO CONTRIBUTIVA DE JUBILACION
REVISIONES DE OFICIO E INSTANCIA DE PARTE
DATOS DE GESTIÓN CORRESPONDIENTES AL MES DE NOVIEMBRE DE 2015**

CC.AA. Y/O PROVINCIAS	ENTRADA REVISIONES	REVISIONES EFECTUADAS					CAUSAS DE EXTINCIÓN DEL DERECHO					
		Sin Modif.	Con Modif.	Suspensión	Extinción	TOTAL	Residencia	Personal	U.E.C.	Fallecimiento	Otras	TOTAL
		Cuantía	Cuantía	Pago	Derecho							
ANDALUCÍA	582	134	133	4	297	568	2	127	28	117	23	297
ALMERÍA	29	14	14	0	17	45	1	6	3	5	2	17
CÁDIZ	118	25	24	0	73	122	0	27	4	34	8	73
CÓRDOBA	84	27	16	1	24	68	0	11	2	9	2	24
GRANADA	64	13	19	0	25	57	1	9	3	10	2	25
HUELVA	27	6	5	0	16	27	0	7	3	6	0	16
JAÉN	29	2	2	0	24	28	0	10	1	11	2	24
MÁLAGA	128	26	29	2	60	117	0	26	2	28	4	60
SEVILLA	103	21	24	1	58	104	0	31	10	14	3	58
ARAGÓN	53	1	9	2	42	54	0	16	3	20	3	42
HUESCA	12	0	1	0	11	12	0	4	3	2	2	11
TERUEL	5	0	2	0	3	5	0	1	0	1	1	3
ZARAGOZA	36	1	6	2	28	37	0	11	0	17	0	28
ASTURIAS	41	6	13	0	26	45	0	12	0	13	1	26
ILLES BALEARS	102	45	22	3	27	97	0	12	2	12	1	27
CANARIAS	235	57	29	13	111	210	0	44	3	52	12	111
LAS PALMAS	98	24	10	13	33	80	0	24	1	3	5	33
S.C. TENERIFE	137	33	19	0	78	130	0	20	2	49	7	78
CANTABRIA	38	9	6	1	22	38	0	12	0	9	1	22
CASTILLA Y LEÓN	164	44	39	6	78	167	1	28	14	32	3	78
ÁVILA	14	8	2	0	7	17	0	1	0	4	2	7
BURGOS	11	1	0	0	10	11	0	5	2	3	0	10
LEÓN	15	1	1	1	12	15	1	4	2	4	1	12
PALENCIA	10	0	3	0	7	10	0	3	1	3	0	7
SALAMANCA	21	0	3	0	18	21	0	7	3	8	0	18
SEGOVIA	3	0	1	1	1	3	0	1	0	0	0	1
SORIA	4	1	0	0	3	4	0	0	0	3	0	3
VALLADOLID	58	19	25	2	12	58	0	5	3	4	0	12
ZAMORA	28	14	4	2	8	28	0	2	3	3	0	8
CASTILLA-LA MANCHA	100	27	12	3	70	112	0	26	2	33	9	70
ALBACETE	25	19	3	0	9	31	0	3	2	3	1	9
CIUDAD REAL	30	5	4	0	23	32	0	11	0	11	1	23
CUENCA	14	0	4	0	9	13	0	3	0	3	3	9
GUADALAJARA	4	0	1	0	3	4	0	0	0	1	2	3
TOLEDO	27	3	0	3	26	32	0	9	0	15	2	26

(Continúa al dorso)

CC.AA. Y/O PROVINCIAS	ENTRADA REVISIONES	REVISIONES EFECTUADAS					CAUSAS DE EXTINCIÓN DEL DERECHO					
		Sin Modif. Cuantía	Con Modif. Cuantía	Suspensión Pago	Extinción Derecho	TOTAL	Residencia	Personal	U.E.C.	Fallecimiento	Otras	TOTAL
CATALUNYA	360	17	105	15	219	356	0	60	147	0	12	219
BARCELONA	280	11	82	10	162	265	0	44	110	0	8	162
GIRONA	19	2	9	2	14	27	0	4	9	0	1	14
LLEIDA	25	1	4	2	20	27	0	4	15	0	1	20
TARRAGONA	36	3	10	1	23	37	0	8	13	0	2	23
COMUNIDAD VALENCIANA	200	19	30	1	143	193	0	77	9	55	2	143
ALICANTE	62	8	12	0	42	62	0	24	0	18	0	42
CASTELLÓN	15	0	3	1	12	16	0	6	1	5	0	12
VALENCIA	123	11	15	0	89	115	0	47	8	32	2	89
EXTREMADURA	150	78	10	16	39	143	0	15	2	22	0	39
BADAJOS	102	41	7	13	25	86	0	11	2	12	0	25
CÁCERES	48	37	3	3	14	57	0	4	0	10	0	14
GALICIA	316	50	78	4	132	264	1	39	12	66	14	132
A CORUÑA	149	48	24	0	77	149	1	24	5	38	9	77
LUGO	22	0	7	1	14	22	0	7	0	3	4	14
OURENSE	18	0	7	0	11	18	0	6	0	5	0	11
PONTEVEDRA	127	2	40	3	30	75	0	2	7	20	1	30
MADRID	329	21	123	8	177	329	1	53	44	64	15	177
MURCIA	52	14	25	4	24	67	1	7	3	13	0	24
NAVARRA	19	3	1	0	15	19	0	7	1	6	1	15
PAÍS VASCO	55	0	4	4	47	55	1	12	17	9	8	47
ARABA/ÁLAVA	9	0	0	0	9	9	1	0	8	0	0	9
GIPUZKOA	0	0	0	0	0	0	0	0	0	0	0	0
BIZKAIA	46	0	4	4	38	46	0	12	9	9	8	38
LA RIOJA	13	6	5	1	3	15	0	2	0	0	1	3
CEUTA	27	20	6	0	1	27	0	0	0	1	0	1
MELILLA	6	0	2	0	4	6	0	1	0	2	1	4
TOTAL ESTADO	2.842	551	652	85	1.477	2.765	7	550	287	526	107	1.477

PENSION NO CONTRIBUTIVA DE INVALIDEZ REVISIONES DE OFICIO E INSTANCIA DE PARTE DATOS DE GESTIÓN CORRESPONDIENTES AL MES DE NOVIEMBRE DE 2015

CC.AA. Y/O PROVINCIAS	ENTRADA REVISIONES	REVISIONES EFECTUADAS							CAUSAS DE EXTINCIÓN DEL DERECHO							
		Sin Modif. Cuantía	Con Modif. Cuantía	Suspensión PNC		Compat. PNC Art. 147	Recuperación Art. 144.1	Extinción Derecho	TOTAL	Residencia	Personal	U.E.C.	Grado	Fallecimiento	Otras	TOTAL
				Art. 144.1	Pago											
ANDALUCÍA	1.021	397	243	28	15	53	28	226	990	1	59	9	21	95	41	226
ALMERÍA	52	36	12	4	0	2	4	13	71	1	3	0	0	9	0	13
CÁDIZ	210	78	50	4	4	4	6	39	185	0	10	0	1	18	10	39
CÓRDOBA	151	55	14	1	2	5	2	28	107	0	7	1	3	15	2	28
GRANADA	129	59	39	5	0	2	3	27	135	0	5	2	3	11	6	27
HUELVA	70	24	22	2	0	9	1	15	73	0	7	0	0	8	0	15
JAÉN	32	7	6	3	0	5	2	17	40	0	3	1	0	11	2	17
MÁLAGA	221	90	51	6	4	5	0	50	206	0	18	4	5	13	10	50
SEVILLA	156	48	49	3	5	21	10	37	173	0	6	1	9	10	11	37
ARAGÓN	46	1	13	1	1	5	1	22	44	0	5	0	2	3	12	22
HUESCA	9	0	4	0	0	1	1	4	10	0	1	0	0	0	3	4
TERUEL	7	0	3	0	0	0	0	4	7	0	0	0	1	1	2	4
ZARAGOZA	30	1	6	1	1	4	0	14	27	0	4	0	1	2	7	14
ASTURIAS	75	17	14	1	1	10	5	28	76	0	9	2	0	13	4	28
ILLES BALEARS	143	69	38	1	17	0	0	26	151	0	7	3	5	9	2	26
CANARIAS	434	134	76	0	29	31	0	102	372	0	47	3	1	38	13	102
LAS PALMAS	170	56	23	0	15	1	0	32	127	0	21	0	0	4	7	32
S.C. TENERIFE	264	78	53	0	14	30	0	70	245	0	26	3	1	34	6	70
CANTABRIA	88	23	20	0	12	2	14	17	88	0	5	0	0	10	2	17
CASTILLA Y LEÓN	221	70	69	5	12	18	13	37	224	0	11	4	1	15	6	37
ÁVILA	16	9	7	0	2	0	0	1	19	0	0	0	0	0	1	1
BURGOS	29	12	6	1	2	2	0	6	29	0	1	2	0	2	1	6
LEÓN	32	6	7	2	1	0	9	7	32	0	2	1	0	2	2	7
PALENCIA	13	1	6	0	0	0	1	5	13	0	0	0	1	2	2	5
SALAMANCA	49	7	19	0	4	12	0	7	49	0	4	1	0	2	0	7
SEGOVIA	9	4	1	2	0	0	0	2	9	0	2	0	0	0	0	2
SORIA	6	1	0	0	1	1	0	3	6	0	1	0	0	2	0	3
VALLADOLID	39	18	10	0	2	3	3	3	39	0	1	0	0	2	0	3
ZAMORA	28	12	13	0	0	0	0	3	28	0	0	0	0	3	0	3
CASTILLA-LA MANCHA	206	66	53	2	11	19	1	52	204	0	15	3	5	20	9	52
ALBACETE	70	31	13	1	5	4	0	17	71	0	6	2	0	6	3	17
CIUDAD REAL	55	9	23	0	2	9	0	14	57	0	3	0	2	4	5	14
CUENCA	26	6	5	0	1	2	1	9	24	0	1	0	2	5	1	9
GUADALAJARA	27	8	6	0	1	3	0	6	24	0	2	1	1	2	0	6
TOLEDO	28	12	6	1	2	1	0	6	28	0	3	0	0	3	0	6

CC.AA. Y/O PROVINCIAS	ENTRADA REVISIONES	REVISIONES EFECTUADAS								CAUSAS DE EXTINCIÓN DEL DERECHO						
		Sin Modif. Cuantía	Con Modif. Cuantía	Suspensión PNC		Compat. PNC Art. 147	Recuperación Art. 144.1	Extinción Derecho	TOTAL	Residencia	Personal	U.E.C.	Grado	Fallecimiento	Otras	TOTAL
				Art. 144.1	Pago											
CATALUNYA	376	36	148	19	0	0	0	187	390	1	43	99	3	0	41	187
BARCELONA	249	27	105	17	0	0	0	134	283	1	29	74	3	0	27	134
GIRONA	29	2	7	0	0	0	0	14	23	0	3	9	0	0	2	14
LLEIDA	33	1	11	1	0	0	0	7	20	0	1	3	0	0	3	7
TARRAGONA	65	6	25	1	0	0	0	32	64	0	10	13	0	0	9	32
COMUNIDAD VALENCIANA	275	29	71	8	21	34	3	109	275	0	28	8	11	53	9	109
ALICANTE	57	6	19	0	0	5	2	25	57	0	12	0	0	13	0	25
CASTELLÓN	29	2	8	0	4	4	1	11	30	0	0	2	0	2	7	11
VALENCIA	189	21	44	8	17	25	0	73	188	0	16	6	11	38	2	73
EXTREMADURA	164	155	22	1	30	5	0	15	228	0	3	0	0	4	8	15
BADAJOS	110	112	15	0	23	4	0	9	163	0	2	0	0	2	5	9
CÁCERES	54	43	7	1	7	1	0	6	65	0	1	0	0	2	3	6
GALICIA	280	75	89	2	5	14	1	94	280	0	18	6	13	51	6	94
A CORUÑA	137	58	25	1	0	14	0	39	137	0	11	1	1	21	5	39
LUGO	29	5	10	1	2	0	1	10	29	0	3	2	0	4	1	10
OURENSE	34	8	15	0	0	0	0	11	34	0	3	0	1	7	0	11
PONTEVEDRA	80	4	39	0	3	0	0	34	80	0	1	3	11	19	0	34
MADRID	294	29	118	10	25	9	1	102	294	0	25	35	4	23	15	102
MURCIA	177	45	100	0	0	3	0	41	189	1	14	4	5	15	2	41
NAVARRA	15	0	5	3	0	0	2	5	15	0	1	0	1	0	3	5
PAÍS VASCO	66	0	4	1	4	0	0	57	66	0	9	13	2	11	22	57
ÁLAVA	3	0	0	0	0	0	0	3	3	0	0	1	1	1	0	3
GUIPÚZCOA	0	0	0	0	0	0	0	0	0	0	0	0	0	0	0	0
VIZCAYA	63	0	4	1	4	0	0	54	63	0	9	12	1	10	22	54
LA RIOJA	21	2	3	0	1	0	9	6	21	0	1	1	0	2	2	6
CEUTA	37	25	4	2	1	1	0	4	37	0	2	0	0	0	2	4
MELILLA	26	4	14	0	0	1	0	7	26	0	4	0	0	2	1	7

TOTAL ESTADO	3.965	1.177	1.104	84	185	205	78	1.137	3.970	3	306	190	74	364	200	1.137
---------------------	--------------	--------------	--------------	-----------	------------	------------	-----------	--------------	--------------	----------	------------	------------	-----------	------------	------------	--------------

**TOTAL PENSIONES NO CONTRIBUTIVAS
REVISIONES DE OFICIO E INSTANCIA DE PARTE
DATOS DE GESTIÓN CORRESPONDIENTES AL MES DE NOVIEMBRE DE 2015**

CC.AA. Y/O PROVINCIAS	ENTRADA REVISIONES	REVISIONES EFECTUADAS								CAUSAS DE EXTINCIÓN DEL DERECHO						
		Sin Modif. Cuantía	Con Modif. Cuantía	Suspensión PNC		Compat. PNC	Recuperación	Extinción	TOTAL	Residencia	Personal	U.E.C.	Grado	Fallecimiento	Otras	TOTAL
				Art. 144.1	Pago	Art. 147	Art. 144.1	Derecho								
ANDALUCÍA	1.603	531	376	28	19	53	28	523	1.558	3	186	37	21	212	64	523
ALMERÍA	81	50	26	4	0	2	4	30	116	2	9	3	0	14	2	30
CÁDIZ	328	103	74	4	4	4	6	112	307	0	37	4	1	52	18	112
CÓRDOBA	235	82	30	1	3	5	2	52	175	0	18	3	3	24	4	52
GRANADA	193	72	58	5	0	2	3	52	192	1	14	5	3	21	8	52
HUELVA	97	30	27	2	0	9	1	31	100	0	14	3	0	14	0	31
JAÉN	61	9	8	3	0	5	2	41	68	0	13	2	0	22	4	41
MÁLAGA	349	116	80	6	6	5	0	110	323	0	44	6	5	41	14	110
SEVILLA	259	69	73	3	6	21	10	95	277	0	37	11	9	24	14	95
ARAGÓN	99	2	22	1	3	5	1	64	98	0	21	3	2	23	15	64
HUESCA	21	0	5	0	0	1	1	15	22	0	5	3	0	2	5	15
TERUEL	12	0	5	0	0	0	0	7	12	0	1	0	1	2	3	7
ZARAGOZA	66	2	12	1	3	4	0	42	64	0	15	0	1	19	7	42
ASTURIAS	116	23	27	1	1	10	5	54	121	0	21	2	0	26	5	54
ILLES BALEARS	245	114	60	1	20	0	0	53	248	0	19	5	5	21	3	53
CANARIAS	669	191	105	0	42	31	0	213	582	0	91	6	1	90	25	213
LAS PALMAS	268	80	33	0	28	1	0	65	207	0	45	1	0	7	12	65
S.C. TENERIFE	401	111	72	0	14	30	0	148	375	0	46	5	1	83	13	148
CANTABRIA	126	32	26	0	13	2	14	39	126	0	17	0	0	19	3	39
CASTILLA Y LEÓN	385	114	108	5	18	18	13	115	391	1	39	18	1	47	9	115
ÁVILA	30	17	9	0	2	0	0	8	36	0	1	0	0	4	3	8
BURGOS	40	13	6	1	2	2	0	16	40	0	6	4	0	5	1	16
LEÓN	47	7	8	2	2	0	9	19	47	1	6	3	0	6	3	19
PALENCIA	23	1	9	0	0	0	1	12	23	0	3	1	1	5	2	12
SALAMANCA	70	7	22	0	4	12	0	25	70	0	11	4	0	10	0	25
SEGOVIA	12	4	2	2	1	0	0	3	12	0	3	0	0	0	0	3
SORIA	10	2	0	0	1	1	0	6	10	0	1	0	0	5	0	6
VALLADOLID	97	37	35	0	4	3	3	15	97	0	6	3	0	6	0	15
ZAMORA	56	26	17	0	2	0	0	11	56	0	2	3	0	6	0	11
CASTILLA-LA MANCHA	306	93	65	2	14	19	1	122	316	0	41	5	5	53	18	122
ALBACETE	95	50	16	1	5	4	0	26	102	0	9	4	0	9	4	26
CIUDAD REAL	85	14	27	0	2	9	0	37	89	0	14	0	2	15	6	37
CUENCA	40	6	9	0	1	2	1	18	37	0	4	0	2	8	4	18
GUADALAJARA	31	8	7	0	1	3	0	9	28	0	2	1	1	3	2	9
TOLEDO	55	15	6	1	5	1	0	32	60	0	12	0	0	18	2	32

(Continúa al dorso)

CC.AA. Y/O PROVINCIAS	ENTRADA REVISIONES	REVISIONES EFECTUADAS								CAUSAS DE EXTINCIÓN DEL DERECHO						
		Sin Modif. Cuantía	Con Modif. Cuantía	Suspensión PNC		Compat. PNC Art. 147	Recuperación Art. 144.1	Extinción Derecho	TOTAL	Residencia	Personal	U.E.C.	Grado	Fallecimiento	Otras	TOTAL
				Art. 144.1	Pago											
CATALUNYA	736	53	253	19	15	0	0	406	746	1	103	246	3	0	53	406
BARCELONA	529	38	187	17	10	0	0	296	548	1	73	184	3	0	35	296
GIRONA	48	4	16	0	2	0	0	28	50	0	7	18	0	0	3	28
LLEIDA	58	2	15	1	2	0	0	27	47	0	5	18	0	0	4	27
TARRAGONA	101	9	35	1	1	0	0	55	101	0	18	26	0	0	11	55
COMUNIDAD VALENCIANA	475	48	101	8	22	34	3	252	468	0	105	17	11	108	11	252
ALICANTE	119	14	31	0	0	5	2	67	119	0	36	0	0	31	0	67
CASTELLÓN	44	2	11	0	5	4	1	23	46	0	6	3	0	7	7	23
VALENCIA	312	32	59	8	17	25	0	162	303	0	63	14	11	70	4	162
EXTREMADURA	314	233	32	1	46	5	0	54	371	0	18	2	0	26	8	54
BADAJOS	212	153	22	0	36	4	0	34	249	0	13	2	0	14	5	34
CÁCERES	102	80	10	1	10	1	0	20	122	0	5	0	0	12	3	20
GALICIA	596	125	167	2	9	14	1	226	544	1	57	18	13	117	20	226
A CORUÑA	286	106	49	1	0	14	0	116	286	1	35	6	1	59	14	116
LUGO	51	5	17	1	3	0	1	24	51	0	10	2	0	7	5	24
OURENSE	52	8	22	0	0	0	0	22	52	0	9	0	1	12	0	22
PONTEVEDRA	207	6	79	0	6	0	0	64	155	0	3	10	11	39	1	64
MADRID	623	50	241	10	33	9	1	279	623	1	78	79	4	87	30	279
MURCIA	229	59	125	0	4	3	0	65	256	2	21	7	5	28	2	65
NAVARRA	34	3	6	3	0	0	2	20	34	0	8	1	1	6	4	20
PAÍS VASCO	121	0	8	1	8	0	0	104	121	1	21	30	2	20	30	104
ÁLAVA	12	0	0	0	0	0	0	12	12	1	0	9	1	1	0	12
GUIPÚZCOA	0	0	0	0	0	0	0	0	0	0	0	0	0	0	0	0
VIZCAYA	109	0	8	1	8	0	0	92	109	0	21	21	1	19	30	92
LA RIOJA	34	8	8	0	2	0	9	9	36	0	3	1	0	2	3	9
CEUTA	64	45	10	2	1	1	0	5	64	0	2	0	0	1	2	5
MELILLA	32	4	16	0	0	1	0	11	32	0	5	0	0	4	2	11

TOTAL ESTADO	6.807	1.728	1.756	84	270	205	78	2.614	6.735	10	856	477	74	890	307	2.614
---------------------	--------------	--------------	--------------	-----------	------------	------------	-----------	--------------	--------------	-----------	------------	------------	-----------	------------	------------	--------------

PENSIÓN NO CONTRIBUTIVA DE JUBILACIÓN
REVISIONES DE OFICIO E INSTANCIA DE PARTE
DATOS DE GESTIÓN ACUMULADA CORRESPONDIENTES AL AÑO 2015 HASTA NOVIEMBRE

CC.AA. Y/O PROVINCIAS	ENTRADA REVISIONES	REVISIONES EFECTUADAS					CAUSAS DE EXTINCIÓN DEL DERECHO					
		Sin Modif. Cuantía	Con Modif. Cuantía	Suspensión Pago	Extinción Derecho	TOTAL	Residencia	Personal	U.E.C.	Fallecimiento	Otras	TOTAL
ANDALUCÍA	5.876	774	987	45	3.874	5.680	17	1.603	220	1.767	267	3.874
ALMERÍA	372	54	71	1	230	356	4	93	11	107	15	230
CÁDIZ	1.042	111	149	2	692	954	0	249	42	348	53	692
CÓRDOBA	617	130	96	7	368	601	1	171	19	152	25	368
GRANADA	446	42	78	0	316	436	3	122	11	163	17	316
HUELVA	295	20	50	4	222	296	5	82	20	103	12	222
JAÉN	367	21	40	3	305	369	0	154	16	117	18	305
MÁLAGA	1.204	182	186	23	744	1.135	4	301	16	374	49	744
SEVILLA	1.533	214	317	5	997	1.533	0	431	85	403	78	997
ARAGÓN	644	39	95	10	500	644	4	185	35	232	44	500
HUESCA	151	3	19	5	125	152	0	51	8	56	10	125
TERUEL	66	0	11	0	55	66	0	25	3	20	7	55
ZARAGOZA	427	36	65	5	320	426	4	109	24	156	27	320
ASTURIAS	486	58	112	0	305	475	2	91	17	177	18	305
ILLES BALEARS	766	226	153	114	293	786	0	106	19	154	14	293
CANARIAS	2.144	578	425	60	1.177	2.240	13	398	42	630	94	1.177
LAS PALMAS	942	394	156	59	457	1.066	8	202	25	165	57	457
S.C. TENERIFE	1.202	184	269	1	720	1.174	5	196	17	465	37	720
CANTABRIA	352	71	67	18	196	352	1	82	17	89	7	196
CASTILLA Y LEÓN	2.572	927	489	82	1.078	2.576	4	330	179	511	54	1.078
ÁVILA	197	72	22	3	104	201	1	8	19	48	28	104
BURGOS	120	9	17	0	94	120	0	28	12	54	0	94
LEÓN	180	13	20	7	140	180	2	39	10	85	4	140
PALENCIA	767	583	63	5	116	767	1	37	33	43	2	116
SALAMANCA	337	35	51	0	251	337	0	78	45	126	2	251
SEGOVIA	107	15	28	20	44	107	0	11	13	20	0	44
SORIA	40	8	2	1	29	40	0	6	1	17	5	29
VALLADOLID	626	138	245	40	203	626	0	83	33	77	10	203
ZAMORA	198	54	41	6	97	198	0	40	13	41	3	97
CASTILLA-LA MANCHA	1.427	339	216	20	855	1.430	5	313	64	399	74	855
ALBACETE	356	132	42	3	180	357	1	63	25	76	15	180
CIUDAD REAL	439	111	80	3	237	431	1	80	16	120	20	237
CUENCA	151	19	26	0	110	155	0	49	2	48	11	110
GUADALAJARA	92	20	16	4	54	94	1	7	7	31	8	54
TOLEDO	389	57	52	10	274	393	2	114	14	124	20	274

(Continúa al dorso)

CC.AA. Y/O PROVINCIAS	ENTRADA REVISIONES	REVISIONES EFECTUADAS					CAUSAS DE EXTINCIÓN DEL DERECHO					
		Sin Modif.	Con Modif.	Suspensión	Extinción	TOTAL	Residencia	Personal	U.E.C.	Fallecimiento	Otras	TOTAL
		Cuantía	Cuantía	Pago	Derecho							
CATALUNYA	3.050	192	565	67	2.234	3.058	19	730	466	950	69	2.234
BARCELONA	2.243	162	422	44	1.622	2.250	12	517	372	678	43	1.622
GIRONA	262	14	50	10	195	269	3	57	28	94	13	195
LLEIDA	210	3	25	4	172	204	0	79	34	58	1	172
TARRAGONA	335	13	68	9	245	335	4	77	32	120	12	245
COMUNIDAD VALENCIANA	2.699	461	397	80	1.769	2.707	5	786	115	845	18	1.769
ALICANTE	856	126	98	1	631	856	0	284	9	338	0	631
CASTELLÓN	195	10	59	6	124	199	1	43	20	55	5	124
VALENCIA	1.648	325	240	73	1.014	1.652	4	459	86	452	13	1.014
EXTREMADURA	1.712	576	278	133	731	1.718	0	282	109	286	54	731
BADAJOS	1.165	363	198	97	488	1.146	0	175	78	201	34	488
CÁCERES	547	213	80	36	243	572	0	107	31	85	20	243
GALICIA	3.265	508	745	66	1.825	3.144	6	478	260	916	165	1.825
A CORUÑA	1.612	480	305	8	819	1.612	6	297	39	386	91	819
LUGO	262	6	45	6	205	262	0	38	9	110	48	205
OURENSE	240	9	38	0	193	240	0	57	11	102	23	193
PONTEVEDRA	1.151	13	357	52	608	1.030	0	86	201	318	3	608
MADRID	2.643	236	834	55	1.518	2.643	17	427	193	782	99	1.518
MURCIA	803	97	241	18	438	794	1	146	87	187	17	438
NAVARRA	278	15	65	19	178	277	1	54	21	80	22	178
PAÍS VASCO	362	0	7	36	319	362	9	56	64	152	38	319
ARABA/ÁLAVA	69	0	0	0	69	69	8	0	23	32	6	69
GIPUZKOA	0	0	0	0	0	0	0	0	0	0	0	0
BIZKAIA	293	0	7	36	250	293	1	56	41	120	32	250
LA RIOJA	152	17	40	10	89	156	0	37	8	35	9	89
CEUTA	324	192	60	14	44	310	0	12	4	26	2	44
MELILLA	147	12	55	4	76	147	0	12	3	51	10	76
TOTAL ESTADO	29.702	5.318	5.831	851	17.499	29.499	104	6.128	1.923	8.269	1.075	17.499

PENSIÓN NO CONTRIBUTIVA DE INVALIDEZ
REVISIONES DE OFICIO E INSTANCIA DE PARTE
DATOS DE GESTIÓN ACUMULADA CORRESPONDIENTES AL AÑO 2015 HASTA NOVIEMBRE

CC.AA. Y/O PROVINCIAS	ENTRADA REVISIONES	REVISIONES EFECTUADAS								CAUSAS DE EXTINCIÓN DEL DERECHO						
		Sin Modif. Cuantía	Con Modif. Cuantía	Suspensión PNC		Compat. PNC Art. 147	Recuperación Art. 144.1	Extinción Derecho	TOTAL	Residencia	Personal	U.E.C.	Grado	Fallecimiento	Otras	TOTAL
				Art. 144.1	Pago											
ANDALUCÍA	8.796	2.249	1.924	259	137	420	302	3.058	8.349	9	828	110	214	1.428	469	3.058
ALMERÍA	587	157	124	19	4	30	25	226	585	1	71	4	17	100	33	226
CÁDIZ	1.589	338	301	32	53	35	52	582	1.393	1	151	23	29	284	94	582
CÓRDOBA	867	344	160	19	10	41	31	262	867	2	55	9	29	119	48	262
GRANADA	893	293	169	33	3	36	30	295	859	1	68	13	32	139	42	295
HUELVA	673	134	202	15	2	88	21	184	646	0	52	9	7	90	26	184
JAÉN	389	90	89	9	0	26	11	181	406	0	29	9	3	92	48	181
MÁLAGA	1.917	522	366	65	45	51	60	667	1.776	2	220	25	41	322	57	667
SEVILLA	1.881	371	513	67	20	113	72	661	1.817	2	182	18	56	282	121	661
ARAGÓN	566	81	139	26	19	31	18	251	565	0	46	11	9	85	100	251
HUESCA	100	7	40	0	10	2	4	40	103	0	11	1	0	19	9	40
TERUEL	43	1	16	3	0	0	1	22	43	0	6	2	2	5	7	22
ZARAGOZA	423	73	83	23	9	29	13	189	419	0	29	8	7	61	84	189
ASTURIAS	929	162	239	28	6	50	20	389	894	3	109	22	10	195	50	389
ILLES BALEARS	1.210	468	269	2	223	0	1	267	1.230	2	54	10	41	124	36	267
CANARIAS	4.006	1.298	801	0	247	217	0	1.192	3.755	6	379	55	29	533	190	1.192
LAS PALMAS	1.608	745	234	0	151	25	0	487	1.642	2	175	29	21	167	93	487
S.C. TENERIFE	2.398	553	567	0	96	192	0	705	2.113	4	204	26	8	366	97	705
CANTABRIA	759	176	169	0	92	45	74	203	759	20	43	16	2	96	26	203
CASTILLA Y LEÓN	3.661	1.543	754	106	220	227	147	667	3.664	1	169	97	9	276	115	667
ÁVILA	295	119	63	4	30	6	7	69	298	0	14	10	0	33	12	69
BURGOS	262	66	39	18	18	38	2	81	262	0	24	6	0	32	19	81
LEÓN	418	49	105	64	15	23	42	120	418	0	36	8	1	58	17	120
PALENCIA	1.029	861	78	3	16	1	12	58	1.029	0	15	17	1	18	7	58
SALAMANCA	451	66	146	7	19	99	34	80	451	0	23	10	5	30	12	80
SEGOVIA	194	78	26	4	33	5	0	48	194	0	19	11	0	13	5	48
SORIA	63	10	4	2	6	15	1	25	63	0	5	1	0	12	7	25
VALLADOLID	671	208	174	4	72	40	49	124	671	1	30	25	0	50	18	124
ZAMORA	278	86	119	0	11	0	0	62	278	0	3	9	2	30	18	62
CASTILLA-LA MANCHA	2.374	753	542	32	137	202	6	668	2.340	4	144	67	32	250	171	668
ALBACETE	762	317	155	9	49	49	1	176	756	4	40	20	4	63	45	176
CIUDAD REAL	647	185	145	8	23	80	4	204	649	0	48	17	8	69	62	204
CUENCA	266	58	65	8	14	28	1	89	263	0	17	5	13	32	22	89
GUADALAJARA	189	48	63	4	5	33	0	45	198	0	14	4	3	13	11	45
TOLEDO	510	145	114	3	46	12	0	154	474	0	25	21	4	73	31	154

(Continúa al dorso)

CC.AA. Y/O PROVINCIAS	ENTRADA REVISIONES	REVISIONES EFECTUADAS								CAUSAS DE EXTINCIÓN DEL DERECHO						
		Sin Modif. Cuantía	Con Modif. Cuantía	Suspensión PNC		Compat. PNC Art. 147	Recuperación Art. 144.1	Extinción Derecho	TOTAL	Residencia	Personal	U.E.C.	Grado	Fallecimiento	Otras	TOTAL
				Art. 144.1	Pago											
CATALUNYA	4.358	504	1.348	568	0	46	31	1.985	4.482	6	403	367	82	620	507	1.985
BARCELONA	3.034	345	965	277	0	34	24	1.441	3.086	5	303	294	54	420	365	1.441
GIRONA	263	31	93	43	0	1	0	122	290	0	27	17	6	40	32	122
LLEIDA	287	31	94	63	0	0	0	105	293	1	21	15	3	41	24	105
TARRAGONA	774	97	196	185	0	11	7	317	813	0	52	41	19	119	86	317
COMUNIDAD VALENCIANA	2.980	361	591	55	208	277	57	1.387	2.936	2	404	86	127	649	119	1.387
ALICANTE	640	71	118	12	16	56	34	333	640	0	138	0	2	193	0	333
CASTELLÓN	403	17	99	7	17	41	21	202	404	0	46	21	8	53	74	202
VALENCIA	1.937	273	374	36	175	180	2	852	1.892	2	220	65	117	403	45	852
EXTREMADURA	2.320	995	542	25	220	79	0	397	2.258	2	78	50	4	173	90	397
BADAJOS	1.644	644	386	16	159	64	0	283	1.552	2	56	34	4	128	59	283
CÁCERES	676	351	156	9	61	15	0	114	706	0	22	16	0	45	31	114
GALICIA	3.217	676	833	51	83	40	23	1.511	3.217	3	332	194	79	666	237	1.511
A CORUÑA	1.542	528	347	22	17	35	8	585	1.542	2	169	22	11	244	137	585
LUGO	280	38	60	7	9	4	8	154	280	0	15	3	2	79	55	154
OURENSE	408	78	124	5	9	0	5	187	408	0	58	4	7	73	45	187
PONTEVEDRA	987	32	302	17	48	1	2	585	987	1	90	165	59	270	0	585
MADRID	2.780	316	941	120	127	114	6	1.156	2.780	4	246	247	47	472	140	1.156
MURCIA	1.996	501	614	14	32	45	32	611	1.849	1	142	92	39	255	82	611
NAVARRA	179	1	53	10	18	3	19	75	179	0	26	6	1	26	16	75
PAÍS VASCO	436	0	10	25	78	1	6	316	436	10	48	60	13	106	79	316
ÁLAVA	39	0	0	0	0	0	0	39	39	7	0	12	2	10	8	39
GUIPÚZCOA	0	0	0	0	0	0	0	0	0	0	0	0	0	0	0	0
VIZCAYA	397	0	10	25	78	1	6	277	397	3	48	48	11	96	71	277
LA RIOJA	201	22	54	11	8	10	36	57	198	0	13	2	0	26	16	57
CEUTA	515	264	147	18	17	19	7	43	515	2	9	6	0	20	6	43
MELILLA	694	76	342	33	36	109	0	98	694	2	21	5	1	53	16	98

TOTAL ESTADO	41.977	10.446	10.312	1.383	1.908	1.935	785	14.331	41.100	77	3.494	1.503	739	6.053	2.465	14.331
---------------------	---------------	---------------	---------------	--------------	--------------	--------------	------------	---------------	---------------	-----------	--------------	--------------	------------	--------------	--------------	---------------

TOTAL PENSIONES NO CONTRIBUTIVAS
REVISIONES DE OFICIO E INSTANCIA DE PARTE
DATOS DE GESTIÓN ACUMULADA CORRESPONDIENTES AL AÑO 2015 HASTA NOVIEMBRE

CC.AA. Y/O PROVINCIAS	ENTRADA REVISIONES	REVISIONES EFECTUADAS								CAUSAS DE EXTINCIÓN DEL DERECHO						
		Sin Modif. Cuantía	Con Modif. Cuantía	Suspensión PNC		Compat. PNC Art. 147	Recuperación Art. 144.1	Extinción Derecho	TOTAL	Residencia	Personal	U.E.C.	Grado	Fallecimiento	Otras	TOTAL
				Art. 144.1	Pago											
ANDALUCÍA	14.672	3.023	2.911	259	182	420	302	6.932	14.029	26	2.431	330	214	3.195	736	6.932
ALMERÍA	959	211	195	19	5	30	25	456	941	5	164	15	17	207	48	456
CÁDIZ	2.631	449	450	32	55	35	52	1.274	2.347	1	400	65	29	632	147	1.274
CÓRDOBA	1.484	474	256	19	17	41	31	630	1.468	3	226	28	29	271	73	630
GRANADA	1.339	335	247	33	3	36	30	611	1.295	4	190	24	32	302	59	611
HUELVA	968	154	252	15	6	88	21	406	942	5	134	29	7	193	38	406
JAÉN	756	111	129	9	3	26	11	486	775	0	183	25	3	209	66	486
MÁLAGA	3.121	704	552	65	68	51	60	1.411	2.911	6	521	41	41	696	106	1.411
SEVILLA	3.414	585	830	67	25	113	72	1.658	3.350	2	613	103	56	685	199	1.658
ARAGÓN	1.210	120	234	26	29	31	18	751	1.209	4	231	46	9	317	144	751
HUESCA	251	10	59	0	15	2	4	165	255	0	62	9	0	75	19	165
TERUEL	109	1	27	3	0	0	1	77	109	0	31	5	2	25	14	77
ZARAGOZA	850	109	148	23	14	29	13	509	845	4	138	32	7	217	111	509
ASTURIAS	1.415	220	351	28	6	50	20	694	1.369	5	200	39	10	372	68	694
ILLES BALEARS	1.976	694	422	2	337	0	1	560	2.016	2	160	29	41	278	50	560
CANARIAS	6.150	1.876	1.226	0	307	217	0	2.369	5.995	19	777	97	29	1.163	284	2.369
LAS PALMAS	2.550	1.139	390	0	210	25	0	944	2.708	10	377	54	21	332	150	944
S.C. TENERIFE	3.600	737	836	0	97	192	0	1.425	3.287	9	400	43	8	831	134	1.425
CANTABRIA	1.111	247	236	0	110	45	74	399	1.111	21	125	33	2	185	33	399
CASTILLA Y LEÓN	6.233	2.470	1.243	106	302	227	147	1.745	6.240	5	499	276	9	787	169	1.745
ÁVILA	492	191	85	4	33	6	7	173	499	1	22	29	0	81	40	173
BURGOS	382	75	56	18	18	38	2	175	382	0	52	18	0	86	19	175
LEÓN	598	62	125	64	22	23	42	260	598	2	75	18	1	143	21	260
PALENCIA	1.796	1.444	141	3	21	1	12	174	1.796	1	52	50	1	61	9	174
SALAMANCA	788	101	197	7	19	99	34	331	788	0	101	55	5	156	14	331
SEGOVIA	301	93	54	4	53	5	0	92	301	0	30	24	0	33	5	92
SORIA	103	18	6	2	7	15	1	54	103	0	11	2	0	29	12	54
VALLADOLID	1.297	346	419	4	112	40	49	327	1.297	1	113	58	0	127	28	327
ZAMORA	476	140	160	0	17	0	0	159	476	0	43	22	2	71	21	159
CASTILLA-LA MANCHA	3.801	1.092	758	32	157	202	6	1.523	3.770	9	457	131	32	649	245	1.523
ALBACETE	1.118	449	197	9	52	49	1	356	1.113	5	103	45	4	139	60	356
CIUDAD REAL	1.086	296	225	8	26	80	4	441	1.080	1	128	33	8	189	82	441
CUENCA	417	77	91	8	14	28	1	199	418	0	66	7	13	80	33	199
GUADALAJARA	281	68	79	4	9	33	0	99	292	1	21	11	3	44	19	99
TOLEDO	899	202	166	3	56	12	0	428	867	2	139	35	4	197	51	428

(Continúa al dorso)

CC.AA. Y/O PROVINCIAS	ENTRADA REVISIONES	REVISIONES EFECTUADAS							CAUSAS DE EXTINCIÓN DEL DERECHO							
		Sin Modif. Cuantía	Con Modif. Cuantía	Suspensión PNC		Compat. PNC Art. 147	Recuperación Art. 144.1	Extinción Derecho	TOTAL	Residencia	Personal	U.E.C.	Grado	Fallecimiento	Otras	TOTAL
				Art. 144.1	Pago											
CATALUNYA	7.408	696	1.913	568	67	46	31	4.219	7.540	25	1.133	833	82	1.570	576	4.219
BARCELONA	5.277	507	1.387	277	44	34	24	3.063	5.336	17	820	666	54	1.098	408	3.063
GIRONA	525	45	143	43	10	1	0	317	559	3	84	45	6	134	45	317
LLEIDA	497	34	119	63	4	0	0	277	497	1	100	49	3	99	25	277
TARRAGONA	1.109	110	264	185	9	11	7	562	1.148	4	129	73	19	239	98	562
COMUNIDAD VALENCIANA	5.679	822	988	55	288	277	57	3.156	5.643	7	1.190	201	127	1.494	137	3.156
ALICANTE	1.496	197	216	12	17	56	34	964	1.496	0	422	9	2	531	0	964
CASTELLÓN	598	27	158	7	23	41	21	326	603	1	89	41	8	108	79	326
VALENCIA	3.585	598	614	36	248	180	2	1.866	3.544	6	679	151	117	855	58	1.866
EXTREMADURA	4.032	1.571	820	25	353	79	0	1.128	3.976	2	360	159	4	459	144	1.128
BADAJOS	2.809	1.007	584	16	256	64	0	771	2.698	2	231	112	4	329	93	771
CÁCERES	1.223	564	236	9	97	15	0	357	1.278	0	129	47	0	130	51	357
GALICIA	6.482	1.184	1.578	51	149	40	23	3.336	6.361	9	810	454	79	1.582	402	3.336
A CORUÑA	3.154	1.008	652	22	25	35	8	1.404	3.154	8	466	61	11	630	228	1.404
LUGO	542	44	105	7	15	4	8	359	542	0	53	12	2	189	103	359
OURENSE	648	87	162	5	9	0	5	380	648	0	115	15	7	175	68	380
PONTEVEDRA	2.138	45	659	17	100	1	2	1.193	2.017	1	176	366	59	588	3	1.193
MADRID	5.423	552	1.775	120	182	114	6	2.674	5.423	21	673	440	47	1.254	239	2.674
MURCIA	2.799	598	855	14	50	45	32	1.049	2.643	2	288	179	39	442	99	1.049
NAVARRA	457	16	118	10	37	3	19	253	456	1	80	27	1	106	38	253
PAÍS VASCO	798	0	17	25	114	1	6	635	798	19	104	124	13	258	117	635
ÁLAVA	108	0	0	0	0	0	0	108	108	15	0	35	2	42	14	108
GUIPÚZCOA	0	0	0	0	0	0	0	0	0	0	0	0	0	0	0	0
VIZCAYA	690	0	17	25	114	1	6	527	690	4	104	89	11	216	103	527
LA RIOJA	353	39	94	11	18	10	36	146	354	0	50	10	0	61	25	146
CEUTA	839	456	207	18	31	19	7	87	825	2	21	10	0	46	8	87
MELILLA	841	88	397	33	40	109	0	174	841	2	33	8	1	104	26	174

TOTAL ESTADO	71.679	15.764	16.143	1.383	2.759	1.935	785	31.830	70.599	181	9.622	3.426	739	14.322	3.540	31.830
---------------------	---------------	---------------	---------------	--------------	--------------	--------------	------------	---------------	---------------	------------	--------------	--------------	------------	---------------	--------------	---------------

2 Prestaciones sociales y económicas para personas con discapacidad

Informe del seguimiento y evolución de la gestión de las prestaciones para personas con discapacidad

2.1 Introducción

El seguimiento y la evolución de la gestión y el pago de la nómina de las Prestaciones Sociales y Económicas para personas con discapacidad, contempladas en el Texto Refundido de la Ley General de derechos de las personas con discapacidad y de su inclusión social, aprobado por Real Decreto Legislativo 1/2013, de 29 de noviembre y reguladas por el Real Decreto 383/1984, de 1 de febrero, parte de la información facilitada por los distintos órganos gestores de las Comunidades Autónomas y por las Direcciones Territoriales del Imsero de Ceuta y Melilla, y se articula como se detalla a continuación:

- Datos de la gestión y de la nómina mensual.
- Datos de la gestión y de la nómina del año 2015, comprendiendo la realizada hasta el mes de referencia.
- Datos sobre la nómina de pago y número de beneficiarios desde el año 2008.

La información que este apartado del informe suministra hace referencia a los siguientes aspectos:

- Nóminas: situación y evolución de los beneficiarios, del número de subsidios que disfrutaban y de sus importes mensuales. Todo ello teniendo en cuenta que una amplia mayoría de aquéllos continúan siéndolo de uno o de los dos subsidios suprimidos por la Ley 26/1990 - Subsidios de Garantía de Ingresos Mínimos (SGIM) y por Ayuda de Tercera Persona (SATP) -, en aplicación de lo establecido en la Disposición Transitoria undécima de la Ley General de la Seguridad Social. Se ofrece también información sobre el número de personas que disfrutaban de Asistencia Sanitaria y Prestación Farmacéutica (ASPF) y sobre el movimiento de beneficiarios, con especial incidencia, en este caso, en el número de aquéllos que han optado por alguna prestación no contributiva.
- Gestión en trámite inicial: recoge la situación y la evolución de la gestión de las dos prestaciones vigentes tras la entrada en vigor de la Ley 26/1990, de 20 de diciembre: Subsidio de Movilidad y Compensación para Gastos de Transporte (SMGT) y Asistencia Sanitaria y Prestación Farmacéutica (ASPF).
- Gestión de las revisiones iniciadas, de oficio o a instancia de parte, respecto a todas las prestaciones sociales y económicas para personas con discapacidad.

2.2 Situación y evolución de los beneficiarios, número de prestaciones e importes de las nóminas

La Ley 36/2014, de 26 de diciembre, de Presupuestos Generales del Estado para el año 2015, así como el Real Decreto 1107/2014, de 26 de diciembre, sobre revalorización de las pensiones del sistema de la Seguridad Social y de otras prestaciones sociales públicas para el ejercicio 2015, establecieron las cuantías vigentes para el año 2015 de los subsidios económicos para personas con discapacidad regulados por el Real Decreto 383/1984, de 1 de febrero, quedando fijadas en los importes mensuales siguientes:

- Subsidio de Garantía de Ingresos Mínimos SGIM (14 pagas /año): 149,86 euros.
- Subsidio por Ayuda de Tercera Persona SATP (14 pagas /año): 58,45 euros.
- Subsidio de Movilidad y Compensación para Gastos de Transporte SMGT (12 pagas /año): 63,10 euros.

De acuerdo con la información facilitada por el Área de Informática del Inmerso sobre los datos de nómina, así como por los órganos gestores de las Comunidades Autónomas de Navarra y del País Vasco, el número de beneficiarios distintos en el mes de noviembre asciende a 18.400, un 0,69% menos que en el mes anterior. El número total de prestaciones reconocidas asciende a 19.991, cifra ésta superior a la de beneficiarios distintos, ya que una misma persona puede tener reconocido el derecho a más de una prestación. Del total de prestaciones, 12.051 son de naturaleza económica, de las que el 80,32% corresponde al SGIM, el 8,30% al SATP y el 11,38% restante al SMGT. Por último, la prestación de ASPF la tenían reconocida un total de 7.940 personas, un 0,29% menos que en el mes anterior.

El siguiente cuadro refleja los datos básicos señalados de la nómina:

NÓMINA DE NOVIEMBRE	BENEFICIARIOS DISTINTOS	SGIM	SATP	SMGT	ASPF	TOTAL PRESTACIONES
BENEFICIARIOS	18.400	9.680	1.000	1.371	7.940	19.991
IMPORTE		2.890.507,87	116.900,06	87.570,00		3.094.977,93

Evolución importes nóminas mensuales

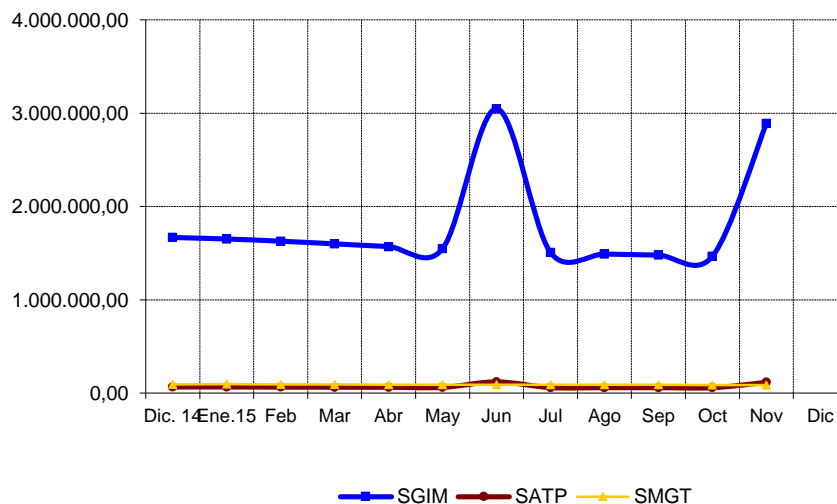

Evolución número prestaciones

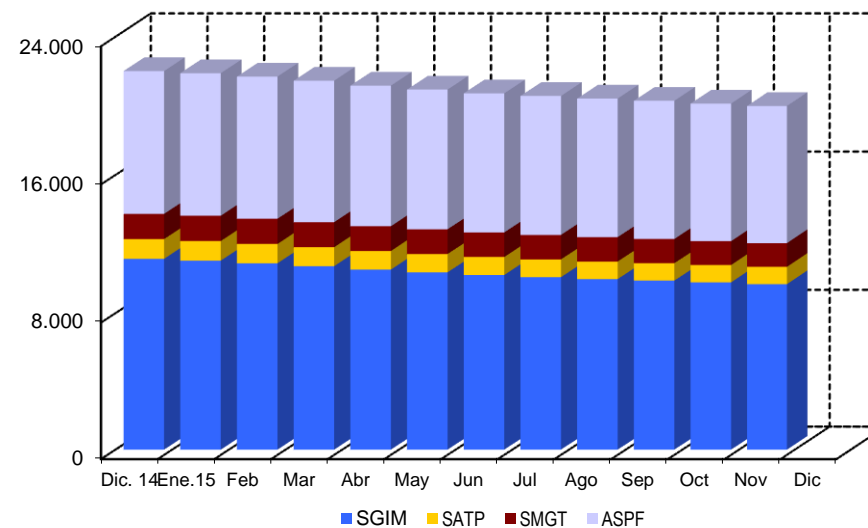

El importe de la nómina del mes de noviembre ha ascendido a un total de 3.094.977,93 euros, en el que se incluye el importe de la paga extraordinaria abonada a los beneficiarios de los subsidios de garantía de ingresos mínimos y de ayuda por tercera persona. Del importe total abonado, el 93,39% corresponde al SGIM.

Finalmente, y conforme a la información disponible, los datos sobre el perfil tipo del beneficiario de prestaciones sociales y económicas para personas con discapacidad muestran un predominio de las mujeres sobre los hombres - en una proporción de 3,5 a 1 -, si bien la superioridad femenina no se manifiesta, aunque por escaso margen, entre los titulares menores de 45 años. Esta mujer tipo, cuya edad es superior a los 75 años, convive preferentemente integrada en una unidad familiar de la que depende económicamente, encontrándose afectada de una discapacidad de tipo físico.

2.3 Situación y evolución de la gestión en trámite inicial

Como se ha señalado en la introducción de este informe, el volumen de la gestión de las prestaciones sociales y económicas para personas con discapacidad, contempladas en el Real Decreto 383/1984, de 1 de febrero, se vio muy reducido tras la entrada en vigor de la Ley 26/1990, de 20 de diciembre, que suprimió los subsidios de Garantía de Ingresos Mínimos y por Ayuda de Tercera Persona. Los datos de la gestión de las solicitudes presentadas, resueltas, aprobadas y el índice de reconocimiento de las dos prestaciones vigentes (SMGT y ASPF) se recogen en los anexos 58 a 61.

2.4 Seguimiento de la gestión derivada de las revisiones de oficio y a instancia de parte

La revisión de oficio es la iniciada por el órgano gestor cuando, como resultado de las medidas de control disponibles o implantadas, conoce cualquier dato o información que pueda producir o haya producido una variación sobrevenida en los requisitos, y ello pueda dar lugar a la modificación de la cuantía o a la suspensión o extinción del derecho a la prestación, procediendo, en su caso, el abono de atrasos o la reclamación de las cantidades indebidamente percibidas. Por otro lado, las revisiones a instancia de parte se inician cuando el interesado, en cumplimiento de sus obligaciones, comunica al órgano gestor cualquier variación sobrevenida en su situación que pudiera tener incidencia en el derecho o en la cuantía reconocida de la prestación, siendo sus efectos resultantes idénticos a los ya indicados para las revisiones de oficio.

Los datos correspondientes al mes de noviembre se refieren al detalle de las situaciones finales derivadas de los procesos de revisión, cuyas cifras se reflejan en los anexos 62 a 71. Del análisis de los mismos, es posible obtener las siguientes conclusiones:

- ✓ Se han emitido en el mes 81 resoluciones en las que se ha modificado la cuantía, se ha suspendido o se ha extinguido el derecho a alguna de las prestaciones, de las que el 74,07% se corresponde con el SGIM.
- ✓ No se ha realizado ninguna modificación de cuantía del SGIM.
- ✓ No se ha llevado a cabo ninguna suspensión de las prestaciones.

- ✓ Se ha extinguido el derecho de 81 prestaciones, de las que el 74,07% corresponde al SGIM. El gráfico siguiente refleja los distintos motivos de extinción en el total de prestaciones. Las causas de la pérdida del derecho están sustentadas, cuantitativamente, por este orden, en el fallecimiento del titular, en segundo lugar en que el beneficiario sea titular de alguna prestación de análoga naturaleza y finalidad y de superior cuantía y en tercer lugar, en que disponga de recursos propios superiores al límite legalmente establecido.

Causas de Extinción prestaciones sociales y económicas para personas con discapacidad

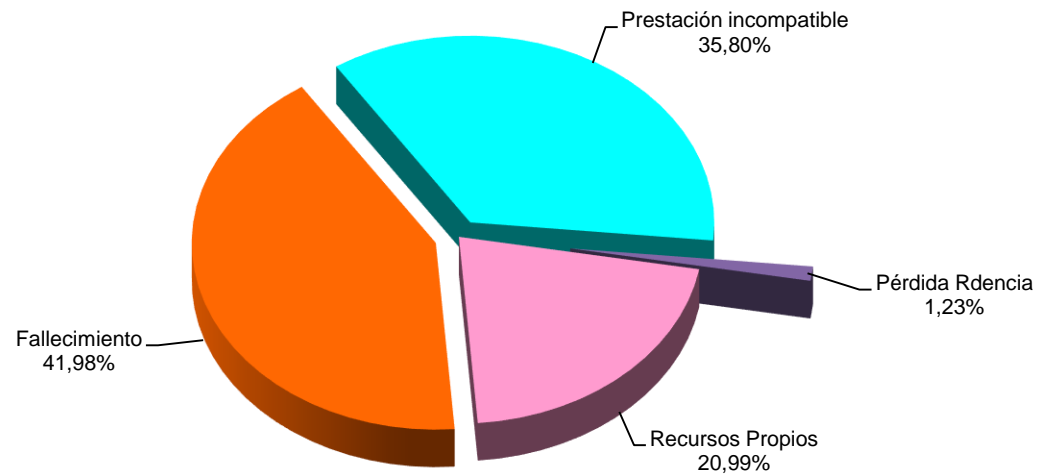

A n e x o s

2a Número de beneficiarios, prestaciones e importes de las nóminas

**PRESTACIONES DEL REAL DECRETO 383/1984, DE 1 DE FEBRERO
EVOLUCIÓN DE LOS BENEFICIARIOS E IMPORTES DE LAS NÓMINAS**

**TOTAL ESTADO
CON NAVARRA Y EL PAÍS VASCO**

MENSUALIDADES	NUMERO DE BENEFICIARIOS DISTINTOS	SGIM		SATP		SMGT		TOTAL		ASPF
		NÚMERO DE PRESTACIONES	IMPORTE BRUTO	NÚMERO DE PRESTACIONES	IMPORTE BRUTO	NÚMERO DE PRESTACIONES	IMPORTE BRUTO	NÚMERO DE PRESTACIONES	IMPORTE BRUTO	NÚMERO DE PRESTACIONES
AÑO 2008	42.775	27.749	62.041.066,85	3.267	2.885.373,15	2.722	2.022.455,77	33.738	66.948.895,77	14.007
AÑO 2009	38.081	24.210	53.742.715,72	2.794	2.458.214,86	2.370	1.762.449,39	29.374	57.963.379,97	12.997
AÑO 2010	33.294	20.509	46.148.475,09	2.336	2.119.486,15	2.082	1.579.280,12	24.927	49.847.241,36	12.050
AÑO 2011	29.743	17.608	39.464.541,10	1.907	1.698.558,64	1.802	1.421.894,88	21.317	42.584.994,62	11.512
AÑO 2012	26.210	15.074	33.698.569,77	1.601	1.412.132,51	1.641	1.304.356,20	18.316	36.415.058,48	10.567
AÑO 2013	23.215	12.960	28.912.773,95	1.341	1.180.157,55	1.556	1.215.199,20	15.857	31.308.130,70	9.509
AÑO 2014	20.187	11.143	24.870.951,48	1.144	1.005.047,72	1.456	1.154.950,30	13.743	27.030.949,50	8.269
AÑO 2015										
ENERO	20.071	11.040	1.651.223,99	1.136	66.808,35	1.461	96.195,10	13.637	1.814.227,44	8.252
FEBRERO	19.894	10.885	1.627.759,71	1.120	65.463,99	1.459	94.690,90	13.464	1.787.914,60	8.228
MARZO	19.684	10.719	1.599.353,82	1.099	64.256,08	1.447	92.800,90	13.265	1.756.410,80	8.189
ABRIL	19.435	10.520	1.570.155,34	1.077	63.398,80	1.433	91.967,40	13.030	1.725.521,54	8.137
MAYO	19.235	10.362	1.546.928,02	1.060	61.957,03	1.432	91.545,10	12.854	1.700.430,15	8.087
JUNIO *	19.044	10.210	3.046.894,43	1.041	121.692,96	1.420	91.229,80	12.671	3.259.817,19	8.052
JULIO	18.914	10.083	1.506.763,00	1.027	60.028,18	1.416	90.283,20	12.526	1.657.074,38	8.046
AGOSTO	18.788	9.973	1.490.355,57	1.012	59.268,33	1.411	90.283,30	12.396	1.639.907,20	8.025
SEPTIEMBRE	18.680	9.884	1.478.169,72	1.006	59.034,53	1.401	89.463,00	12.291	1.626.667,25	8.001
OCTUBRE	18.528	9.780	1.465.550,89	1.006	58.917,63	1.382	88.201,00	12.168	1.612.669,52	7.963
NOVIEMBRE *	18.400	9.680	2.890.507,87	1.000	116.900,06	1.371	87.570,00	12.051	3.094.977,93	7.940
DICIEMBRE										
TOTAL AÑO 2015			19.873.662,36		797.725,94		1.004.229,70		21.675.618,00	

* En SGIM y SATP, junto a la mensualidad se abona una paga extra

PRESTACIONES DEL REAL DECRETO 383/1984, DE 1 DE FEBRERO

BENEFICIARIOS E IMPORTE DE LA NÓMINA AÑO 2015

NOVIEMBRE

CC.AA. Y/O PROVINCIAS	NÚMERO DE BENEFICIARIOS DISTINTOS	SGIM		SATP		SMGT		T O T A L		ASPF
		NÚMERO DE PRESTACIONES	IMPORTE BRUTO	NÚMERO DE PRESTACIONES	IMPORTE BRUTO	NÚMERO DE PRESTACIONES	IMPORTE BRUTO	NÚMERO DE PRESTACIONES	IMPORTE BRUTO	NÚMERO DE PRESTACIONES
ANDALUCÍA	3.054	2.311	690.150,20	253	29.575,70	165	10.469,60	2.729	730.195,50	727
ALMERÍA	646	564	167.157,16	35	4.091,50	41	2.645,20	640	173.893,86	60
CÁDIZ	312	213	63.840,36	33	3.857,70	34	2.145,40	280	69.843,46	84
CÓRDOBA	158	121	36.216,10	24	2.805,60	11	694,10	156	39.715,80	28
GRANADA	175	76	22.663,02	13	1.519,70	7	441,70	96	24.624,42	100
HUELVA	85	57	16.846,32	6	701,40	4	252,40	67	17.800,12	25
JAÉN	170	145	43.184,18	15	1.753,50	7	441,70	167	45.379,38	24
MÁLAGA	1.266	974	291.838,28	104	12.157,60	36	2.271,60	1.114	306.267,48	351
SEVILLA	242	161	48.404,78	23	2.688,70	25	1.577,50	209	52.670,98	55
ARAGÓN	443	254	76.128,88	26	3.039,40	41	2.587,10	321	81.755,38	168
HUESCA	57	34	10.190,48	2	233,80			36	10.424,28	23
TERUEL	29	19	5.694,68	1	116,90	5	315,50	25	6.127,08	5
ZARAGOZA	357	201	60.243,72	23	2.688,70	36	2.271,60	260	65.204,02	140
ASTURIAS	646	441	131.978,82	30	3.507,00	31	1.955,90	502	137.441,72	190
ILLES BALEARS	116	112	33.568,64	14	1.636,60	5	315,50	131	35.520,74	2
CANARIAS	219	74	22.179,28	23	2.688,70	37	2.397,80	134	27.265,78	118
LAS PALMAS	129	16	4.795,52	3	350,70	22	1.388,20	41	6.534,42	95
S.C. TENERIFE	90	58	17.383,76	20	2.338,00	15	1.009,60	93	20.731,36	23
CANTABRIA	556	179	53.649,88	29	3.390,10	20	1.262,00	228	58.301,98	366
CASTILLA Y LEÓN	2.156	845	251.858,60	115	13.443,50	68	4.290,80	1.028	269.592,90	1.268
ÁVILA	305	68	20.380,96	17	1.987,30	4	252,40	89	22.620,66	233
BURGOS	96	62	18.582,64	6	701,40	9	567,90	77	19.851,94	26
LEÓN	761	188	55.510,84	15	1.753,50	15	946,50	218	58.210,84	560
PALENCIA	171	65	19.481,80	8	935,20	10	631,00	83	21.048,00	99
SALAMANCA	413	123	36.865,56	17	1.987,30	7	441,70	147	39.294,56	289
SEGOVIA	81	63	18.680,70	14	1.636,60	3	189,30	80	20.506,60	19
SORIA	50	44	13.151,80	5	584,50	1	63,10	50	13.799,40	7
VALLADOLID	182	155	46.125,86	14	1.636,60	9	567,90	178	48.330,36	20
ZAMORA	97	77	23.078,44	19	2.221,10	10	631,00	106	25.930,54	15
CASTILLA-LA MANCHA	2.278	560	167.276,46	79	9.235,10	24	1.577,50	663	178.089,06	1.711
ALBACETE	466	117	34.500,50	21	2.454,90	4	252,40	142	37.207,80	344
CIUDAD REAL	804	64	19.182,08	9	1.052,10	4	315,50	77	20.549,68	741
CUENCA	342	90	26.974,80	10	1.169,00	2	126,20	102	28.270,00	254
GUADALAJARA	100	59	17.683,48	11	1.285,90	3	189,30	73	19.158,68	40
TOLEDO	566	230	68.935,60	28	3.273,20	11	694,10	269	72.902,90	332

(Continúa al dorso)

CC.AA. Y/O PROVINCIAS	NÚMERO DE BENEFICIARIOS DISTINTOS	SGIM		SATP		SMGT		T O T A L		ASPF
		NÚMERO DE PRESTACIONES	IMPORTE BRUTO	NÚMERO DE PRESTACIONES	IMPORTE BRUTO	NÚMERO DE PRESTACIONES	IMPORTE BRUTO	NÚMERO DE PRESTACIONES	IMPORTE BRUTO	NÚMERO DE PRESTACIONES
CATALUNYA	885	816	243.810,38	48	5.611,20	68	4.290,80	932	253.712,38	38
BARCELONA	612	565	168.740,78	25	2.922,50	49	3.091,90	639	174.755,18	21
GIRONA	65	61	18.282,92	4	467,60	4	252,40	69	19.002,92	1
LLEIDA	87	77	23.078,44	13	1.519,70	7	441,70	97	25.039,84	9
TARRAGONA	121	113	33.708,24	6	701,40	8	504,80	127	34.914,44	7
COMUNIDAD VALENCIANA	1.678	978	291.716,10	91	10.637,90	154	9.776,50	1.223	312.130,50	600
ALICANTE	867	583	173.545,42	26	3.039,40	41	2.586,70	650	179.171,52	272
CASTELLÓN	127	104	31.054,28	6	701,40	20	1.321,50	130	33.077,18	6
VALENCIA	684	291	87.116,40	59	6.897,10	93	5.868,30	443	99.881,80	322
EXTREMADURA	793	410	122.227,46	45	5.260,50	59	3.719,30	514	131.207,26	342
BADAJOZ	536	200	59.835,82	24	2.805,60	28	1.763,20	252	64.404,62	315
CÁCERES	257	210	62.391,64	21	2.454,90	31	1.956,10	262	66.802,64	27
GALICIA	649	383	113.435,85	57	6.663,30	72	4.543,20	512	124.642,35	226
A CORUÑA	288	152	44.667,33	31	3.623,90	53	3.344,30	236	51.635,53	90
LUGO	54	15	4.495,80	4	467,60	12	757,20	31	5.720,60	29
OURENSE	92	43	12.887,96	2	233,80	1	63,10	46	13.184,86	49
PONTEVEDRA	215	173	51.384,76	20	2.338,00	6	378,60	199	54.101,36	58
MADRID	1.403	663	199.014,08	85	9.936,50	133	8.392,30	881	217.342,88	694
MURCIA	2.465	1.114	331.664,50	43	5.026,70	66	4.417,00	1.223	341.108,20	1.327
NAVARRA	109	80	23.977,54	18	2.104,26	10	631,00	108	26.712,80	19
PAÍS VASCO	328	279	83.621,88	27	3.156,30	21	1.325,10	327	88.103,28	81
ARABA/ÁLAVA	50	40	11.988,80	9	1.052,10	1	63,10	50	13.104,00	11
GIPUZKOA	100	92	27.574,24	9	1.052,10	8	504,80	109	29.131,14	51
BIZKAIA	178	147	44.058,84	9	1.052,10	12	757,20	168	45.868,14	19
LA RIOJA	85	59	17.683,48	4	467,60	5	315,50	68	18.466,58	22
CEUTA	135	59	17.683,48	6	701,40	53	3.344,30	118	21.729,18	37
MELILLA	402	63	18.882,36	7	818,30	339	21.958,80	409	41.659,46	4
TOTAL ESTADO	18.400	9.680	2.890.507,87	1.000	116.900,06	1.371	87.570,00	12.051	3.094.977,93	7.940

2b Prestaciones sociales y económicas para personas con discapacidad:

Datos de la gestión mensual y anual

PRESTACIONES DEL REAL DECRETO 383/1984, DE 1 DE FEBRERO DATOS DE GESTIÓN CORRESPONDIENTES AL MES DE NOVIEMBRE DE 2015

CC.AA. Y/O PROVINCIAS	SUBSIDIO DE MOVILIDAD Y COMPENSACIÓN PARA						ASISTENCIA SANITARIA Y PRESTACIÓN FARMACÉUTICA						TOTAL PRESTACIONES					
	PTES.		GASTOS DE TRANSPORTE (S.M.G.T.)			PTES.	PTES.		(A.S.P.F.)			PTES.	REAL DECRETO 383/1984				PTES.	
	MES ANT.	SOLC.	REST.	APRB. (nº y % C.R.)	FIN MES	MES ANT.	SOLC.	REST.	APRB. (nº y % C.R.)	FIN MES	MES ANT.	SOLC.	REST.	APRB. (nº y % C.R.)	FIN MES			
ANDALUCÍA	5	5	5	1	20,00	5	1	2	3	0	-	0	6	7	8	1	12,50	5
ALMERÍA	0	1	1	0	-	0	0	0	0	0	-	0	0	1	1	0	-	0
CÁDIZ	0	0	0	0	-	0	0	0	0	0	-	0	0	0	0	0	-	0
CÓRDOBA	1	0	1	0	-	0	0	0	0	0	-	0	1	0	1	0	-	0
GRANADA	1	0	1	0	-	0	0	0	0	0	-	0	1	0	1	0	-	0
HUELVA	1	0	1	1	100,00	0	1	0	1	0	-	0	2	0	2	1	50,00	0
JAÉN	0	0	0	0	-	0	0	0	0	0	-	0	0	0	0	0	-	0
MÁLAGA	1	0	0	0	-	1	0	0	0	0	-	0	1	0	0	0	-	1
SEVILLA	1	4	1	0	-	4	0	2	2	0	-	0	1	6	3	0	-	4
ARAGÓN	0	0	0	0	-	0	0	1	1	0	-	0	0	1	1	0	-	0
HUESCA	0	0	0	0	-	0	0	1	1	0	-	0	0	1	1	0	-	0
TERUEL	0	0	0	0	-	0	0	0	0	0	-	0	0	0	0	0	-	0
ZARAGOZA	0	0	0	0	-	0	0	0	0	0	-	0	0	0	0	0	-	0
ASTURIAS	0	0	0	0	-	0	2	0	0	0	-	2	2	0	0	0	-	2
ILLES BALEARS	0	0	0	0	-	0	0	0	0	0	-	0	0	0	0	0	-	0
CANARIAS	3	0	1	1	100,00	2	1	0	0	0	-	1	4	0	1	1	100,00	3
LAS PALMAS	0	0	0	0	-	0	0	0	0	0	-	0	0	0	0	0	-	0
S.C. TENERIFE	3	0	1	1	100,00	2	1	0	0	0	-	1	4	0	1	1	100,00	3
CANTABRIA	1	1	2	1	50,00	0	0	0	0	0	-	0	1	1	2	1	50,00	0
CASTILLA Y LEÓN	1	0	0	0	-	1	0	0	0	0	-	0	1	0	0	0	-	1
ÁVILA	0	0	0	0	-	0	0	0	0	0	-	0	0	0	0	0	-	0
BURGOS	1	0	0	0	-	1	0	0	0	0	-	0	1	0	0	0	-	1
LEÓN	0	0	0	0	-	0	0	0	0	0	-	0	0	0	0	0	-	0
PALENCIA	0	0	0	0	-	0	0	0	0	0	-	0	0	0	0	0	-	0
SALAMANCA	0	0	0	0	-	0	0	0	0	0	-	0	0	0	0	0	-	0
SEGOVIA	0	0	0	0	-	0	0	0	0	0	-	0	0	0	0	0	-	0
SORIA	0	0	0	0	-	0	0	0	0	0	-	0	0	0	0	0	-	0
VALLADOLID	0	0	0	0	-	0	0	0	0	0	-	0	0	0	0	0	-	0
ZAMORA	0	0	0	0	-	0	0	0	0	0	-	0	0	0	0	0	-	0
CASTILLA-LA MANCHA	1	1	1	0	-	1	1	0	0	0	-	1	2	1	1	0	-	2
ALBACETE	0	0	0	0	-	0	0	0	0	0	-	0	0	0	0	0	-	0
CIUDAD REAL	1	0	0	0	-	1	1	0	0	0	-	1	2	0	0	0	-	2
CUENCA	0	0	0	0	-	0	0	0	0	0	-	0	0	0	0	0	-	0
GUADALAJARA	0	0	0	0	-	0	0	0	0	0	-	0	0	0	0	0	-	0
TOLEDO	0	1	1	0	-	0	0	0	0	0	-	0	0	1	1	0	-	0

(Continúa al dorso)

CC.AA. Y/O PROVINCIAS	SUBSIDIO DE MOVILIDAD Y COMPENSACIÓN PARA					ASISTENCIA SANITARIA Y PRESTACIÓN FARMACÉUTICA					TOTAL PRESTACIONES							
	PTE. MES ANT.	GASTOS DE TRANSPORTE (S.M.G.T.)			PTE. FINAL	PTE. MES ANT.	(A.S.P.F.)			PTE. FINAL	PTE. MES ANT.	REAL DECRETO 383/1984			PTE. FINAL			
		SOLC.	REST.	APRB. (nº y % C.R.)			SOLC.	REST.	APRB. (nº y % C.R.)			SOLC.	REST.	APRB. (nº y % C.R.)				
CATALUNYA	5	0	1	0	-	4	8	0	1	0	-	7	13	0	2	0	-	11
BARCELONA	5	0	1	0	-	4	6	0	0	0	-	6	11	0	1	0	-	10
GIRONA	0	0	0	0	-	0	1	0	0	0	-	1	1	0	0	0	-	1
LLEIDA	0	0	0	0	-	0	0	0	0	0	-	0	0	0	0	0	-	0
TARRAGONA	0	0	0	0	-	0	1	0	1	0	-	0	1	0	1	0	-	0
COMUNIDAD VALENCIANA	3	0	0	0	-	3	0	0	0	0	-	0	3	0	0	0	-	3
ALICANTE	0	0	0	0	-	0	0	0	0	0	-	0	0	0	0	0	-	0
CASTELLÓN	0	0	0	0	-	0	0	0	0	0	-	0	0	0	0	0	-	0
VALENCIA	3	0	0	0	-	3	0	0	0	0	-	0	3	0	0	0	-	3
EXTREMADURA	0	0	0	0	-	0	0	0	0	0	-	0	0	0	0	0	-	0
BADAJOS	0	0	0	0	-	0	0	0	0	0	-	0	0	0	0	0	-	0
CÁCERES	0	0	0	0	-	0	0	0	0	0	-	0	0	0	0	0	-	0
GALICIA	2	0	0	0	-	2	1	0	1	0	-	0	3	0	1	0	-	2
A CORUÑA	1	0	0	0	-	1	1	0	1	0	-	0	2	0	1	0	-	1
LUGO	1	0	0	0	-	1	0	0	0	0	-	0	1	0	0	0	-	1
OURENSE	0	0	0	0	-	0	0	0	0	0	-	0	0	0	0	0	-	0
PONTEVEDRA	0	0	0	0	-	0	0	0	0	0	-	0	0	0	0	0	-	0
MADRID	0	3	3	0	-	0	0	5	5	0	-	0	0	8	8	0	-	0
MURCIA	5	2	1	0	-	6	0	0	0	0	-	0	5	2	1	0	-	6
NAVARRA	0	0	0	0	-	0	0	0	0	0	-	0	0	0	0	0	-	0
PAÍS VASCO	1	0	0	0	-	1	0	0	0	0	-	0	1	0	0	0	-	1
ARABA/ÁLAVA	0	0	0	0	-	0	0	0	0	0	-	0	0	0	0	0	-	0
GIPUZKOA	1	0	0	0	-	1	0	0	0	0	-	0	1	0	0	0	-	1
BIZKAIA	0	0	0	0	-	0	0	0	0	0	-	0	0	0	0	0	-	0
LA RIOJA	0	0	0	0	-	0	0	0	0	0	-	0	0	0	0	0	-	0
CEUTA	3	1	0	0	-	4	0	0	0	0	-	0	3	1	0	0	-	4
MELILLA	13	6	5	5	100,00	14	0	0	0	0	-	0	13	6	5	5	100,00	14

TOTAL ESTADO	43	19	19	8	42,11	43	14	8	11	0	-	11	57	27	30	8	26,67	54
---------------------	----	----	----	---	-------	----	----	---	----	---	---	----	----	----	----	---	-------	----

PRESTACIONES DEL REAL DECRETO 383/1984, DE 1 DE FEBRERO

DATOS DE GESTIÓN CORRESPONDIENTES AL AÑO 2015 HASTA NOVIEMBRE

CC.AA. Y/O PROVINCIAS	SUBSIDIO DE MOVILIDAD Y COMPENSACIÓN PARA						ASISTENCIA SANITARIA Y PRESTACIÓN FARMACÉUTICA						TOTAL PRESTACIONES					
	PTE.	GASTOS DE TRANSPORTE (S.M.G.T.)				PTE.	PTE.	(A.S.P.F.)				PTE.	REAL DECRETO 383/1984				PTE.	
		AÑO ANT.	SOLC.	REST.	APRB. (nº y % C.R.)			FINAL	AÑO ANT.	SOLC.	REST.		APRB. (nº y % C.R.)	FINAL	AÑO ANT.	SOLC.		REST.
ANDALUCÍA	8	60	63	15	23,81	5	5	23	28	0	-	0	13	83	91	15	16,48	5
ALMERÍA	0	16	16	7	43,75	0	0	2	2	0	-	0	0	18	18	7	38,89	0
CÁDIZ	0	1	1	1	100,00	0	0	0	0	0	-	0	0	1	1	1	100,00	0
CÓRDOBA	1	8	9	0	-	0	0	2	2	0	-	0	1	10	11	0	-	0
GRANADA	2	3	5	0	-	0	1	2	3	0	-	0	3	5	8	0	-	0
HUELVA	0	3	3	1	33,33	0	0	2	2	0	-	0	0	5	5	1	20,00	0
JAÉN	0	0	0	0	-	0	0	0	0	0	-	0	0	0	0	0	-	0
MÁLAGA	5	10	14	4	28,57	1	4	5	9	0	-	0	9	15	23	4	17,39	1
SEVILLA	0	19	15	2	13,33	4	0	10	10	0	-	0	0	29	25	2	8,00	4
ARAGÓN	0	9	9	2	22,22	0	0	6	6	0	-	0	0	15	15	2	13,33	0
HUESCA	0	1	1	0	-	0	0	1	1	0	-	0	0	2	2	0	-	0
TERUEL	0	0	0	0	-	0	0	0	0	0	-	0	0	0	0	0	-	0
ZARAGOZA	0	8	8	2	25,00	0	0	5	5	0	-	0	0	13	13	2	15,38	0
ASTURIAS	0	1	1	1	100,00	0	1	4	3	2	66,67	2	1	5	4	3	75,00	2
ILLES BALEARS	0	0	0	0	-	0	0	0	0	0	-	0	0	0	0	0	-	0
CANARIAS	1	4	3	1	33,33	2	0	6	5	0	-	1	1	10	8	1	12,50	3
LAS PALMAS	0	2	2	0	-	0	0	5	5	0	-	0	0	7	7	0	-	0
S.C. TENERIFE	1	2	1	1	100,00	2	0	1	0	0	-	1	1	3	1	1	100,00	3
CANTABRIA	0	3	3	2	66,67	0	0	0	0	0	-	0	0	3	3	2	66,67	0
CASTILLA Y LEÓN	0	7	6	2	33,33	1	0	2	2	1	50,00	0	0	9	8	3	37,50	1
ÁVILA	0	0	0	0	-	0	0	0	0	0	-	0	0	0	0	0	-	0
BURGOS	0	1	0	0	-	1	0	0	0	0	-	0	0	1	0	0	-	1
LEÓN	0	0	0	0	-	0	0	1	1	0	-	0	0	1	1	0	-	0
PALENCIA	0	0	0	0	-	0	0	0	0	0	-	0	0	0	0	0	-	0
SALAMANCA	0	4	4	2	50,00	0	0	1	1	1	100,00	0	0	5	5	3	60,00	0
SEGOVIA	0	0	0	0	-	0	0	0	0	0	-	0	0	0	0	0	-	0
SORIA	0	0	0	0	-	0	0	0	0	0	-	0	0	0	0	0	-	0
VALLADOLID	0	0	0	0	-	0	0	0	0	0	-	0	0	0	0	0	-	0
ZAMORA	0	2	2	0	-	0	0	0	0	0	-	0	0	2	2	0	-	0
CASTILLA-LA MANCHA	2	4	5	1	20,00	1	0	2	1	0	-	1	2	6	6	1	16,67	2
ALBACETE	0	0	0	0	-	0	0	0	0	0	-	0	0	0	0	0	-	0
CIUDAD REAL	2	2	3	1	33,33	1	0	1	0	0	-	1	2	3	3	1	33,33	2
CUENCA	0	0	0	0	-	0	0	0	0	0	-	0	0	0	0	0	-	0
GUADALAJARA	0	0	0	0	-	0	0	0	0	0	-	0	0	0	0	0	-	0
TOLEDO	0	2	2	0	-	0	0	1	1	0	-	0	0	3	3	0	-	0

(Continúa al dorso)

CC.AA. Y/O PROVINCIAS	SUBSIDIO DE MOVILIDAD Y COMPENSACIÓN PARA						ASISTENCIA SANITARIA Y PRESTACIÓN FARMACÉUTICA						TOTAL PRESTACIONES					
	PTE. AÑO ANT.	GASTOS DE TRANSPORTE (S.M.G.T.)				PTE. FINAL	PTE. AÑO ANT.	(A.S.P.F.)				PTE. FINAL	PTE. AÑO ANT.	REAL DECRETO 383/1984				PTE. FINAL
		SOLC.	REST.	APRB. (nº y % C.R.)				SOLC.	REST.	APRB. (nº y % C.R.)				SOLC.	REST.	APRB. (nº y % C.R.)		
CATALUNYA	10	32	38	0	-	4	4	17	14	1	7,14	7	14	49	52	1	1,92	11
BARCELONA	8	17	21	0	-	4	4	12	10	0	-	6	12	29	31	0	-	10
GIRONA	0	4	4	0	-	0	0	2	1	0	-	1	0	6	5	0	-	1
LLEIDA	1	4	5	0	-	0	0	1	1	0	-	0	1	5	6	0	-	0
TARRAGONA	1	7	8	0	-	0	0	2	2	1	50,00	0	1	9	10	1	10,00	0
COMUNIDAD VALENCIANA	1	18	16	6	37,50	3	3	0	3	0	-	0	4	18	19	6	31,58	3
ALICANTE	0	9	9	3	33,33	0	0	0	0	0	-	0	0	9	9	3	33,33	0
CASTELLÓN	0	1	1	1	100,00	0	0	0	0	0	-	0	0	1	1	1	100,00	0
VALENCIA	1	8	6	2	33,33	3	3	0	3	0	-	0	4	8	9	2	22,22	3
EXTREMADURA	4	5	9	0	-	0	0	0	0	0	-	0	4	5	9	0	-	0
BADAJOS	4	4	8	0	-	0	0	0	0	0	-	0	4	4	8	0	-	0
CÁCERES	0	1	1	0	-	0	0	0	0	0	-	0	0	1	1	0	-	0
GALICIA	1	4	3	1	33,33	2	3	6	9	0	-	0	4	10	12	1	8,33	2
A CORUÑA	1	2	2	1	50,00	1	1	3	4	0	-	0	2	5	6	1	16,67	1
LUGO	0	1	0	0	-	1	0	1	1	0	-	0	0	2	1	0	-	1
OURENSE	0	1	1	0	-	0	0	1	1	0	-	0	0	2	2	0	-	0
PONTEVEDRA	0	0	0	0	-	0	2	1	3	0	-	0	2	1	3	0	-	0
MADRID	2	31	33	4	12,12	0	1	30	31	0	-	0	3	61	64	4	6,25	0
MURCIA	3	21	18	5	27,78	6	1	1	2	0	-	0	4	22	20	5	25,00	6
NAVARRA	0	1	1	0	-	0	0	2	2	2	100,00	0	0	3	3	2	66,67	0
PAÍS VASCO	0	6	5	1	20,00	1	1	5	6	0	-	0	1	11	11	1	9,09	1
ARABA/ÁLAVA	0	0	0	0	-	0	0	0	0	0	-	0	0	0	0	0	-	0
GIPUZKOA	0	3	2	1	50,00	1	1	2	3	0	-	0	1	5	5	1	20,00	1
BIZKAIA	0	3	3	0	-	0	0	3	3	0	-	0	0	6	6	0	-	0
LA RIOJA	0	0	0	0	-	0	0	0	0	0	-	0	0	0	0	0	-	0
CEUTA	1	12	9	4	44,44	4	0	0	0	0	-	0	1	12	9	4	44,44	4
MELILLA	5	66	57	40	70,18	14	0	0	0	0	-	0	5	66	57	40	70,18	14

TOTAL ESTADO	38	284	279	85	30,47	43	19	104	112	6	5,36	11	57	388	391	91	23,27	54
---------------------	----	-----	-----	----	-------	----	----	-----	-----	---	------	----	----	-----	-----	----	-------	----

2c Revisiones de oficio e instancia de parte: Datos de la gestión mensual y anual

**PRESTACIONES DEL REAL DECRETO 383/1984, DE 1 DE FEBRERO
REVISIONES DE OFICIO E INSTANCIA DE PARTE EFECTUADAS DE SGIM
DATOS DE GESTIÓN CORRESPONDIENTES AL MES DE NOVIEMBRE DE 2015**

CC.AA. Y/O PROVINCIAS	REVISIONES EFECTUADAS				CAUSAS DE EXTINCIÓN DEL DERECHO						
	Modifica. Cuantía	Extinción Derecho	Suspensión		TOTAL	Recursos Propios	Prestación Incompatible	Pérdida Residencia	Fallecimiento	Grado y Baremo	TOTAL
			Act. Laboral	Otras							
ANDALUCÍA	0	18	0	0	18	12	2	0	4	0	18
ALMERÍA	0	3	0	0	3	3	0	0	0	0	3
CÁDIZ	0	1	0	0	1	0	0	0	1	0	1
CÓRDOBA	0	1	0	0	1	0	1	0	0	0	1
GRANADA	0	2	0	0	2	2	0	0	0	0	2
HUELVA	0	2	0	0	2	1	0	0	1	0	2
JAÉN	0	1	0	0	1	1	0	0	0	0	1
MÁLAGA	0	6	0	0	6	4	0	0	2	0	6
SEVILLA	0	2	0	0	2	1	1	0	0	0	2
ARAGÓN	0	1	0	0	1	0	0	0	1	0	1
HUESCA	0	0	0	0	0	0	0	0	0	0	0
TERUEL	0	1	0	0	1	0	0	0	1	0	1
ZARAGOZA	0	0	0	0	0	0	0	0	0	0	0
ASTURIAS	0	5	0	0	5	0	2	0	3	0	5
ILLES BALEARS	0	2	0	0	2	0	1	0	1	0	2
CANARIAS	0	1	0	0	1	0	1	0	0	0	1
LAS PALMAS	0	1	0	0	1	0	1	0	0	0	1
S.C. TENERIFE	0	0	0	0	0	0	0	0	0	0	0
CANTABRIA	0	1	0	0	1	0	1	0	0	0	1
CASTILLA Y LEÓN	0	5	0	0	5	2	0	1	2	0	5
ÁVILA	0	1	0	0	1	0	0	1	0	0	1
BURGOS	0	0	0	0	0	0	0	0	0	0	0
LEÓN	0	0	0	0	0	0	0	0	0	0	0
PALENCIA	0	0	0	0	0	0	0	0	0	0	0
SALAMANCA	0	0	0	0	0	0	0	0	0	0	0
SEGOVIA	0	0	0	0	0	0	0	0	0	0	0
SORIA	0	1	0	0	1	0	0	0	1	0	1
VALLADOLID	0	1	0	0	1	1	0	0	0	0	1
ZAMORA	0	2	0	0	2	1	0	0	1	0	2
CASTILLA-LA MANCHA	0	11	0	0	11	0	10	0	1	0	11
ALBACETE	0	0	0	0	0	0	0	0	0	0	0
CIUDAD REAL	0	3	0	0	3	0	2	0	1	0	3
CUENCA	0	0	0	0	0	0	0	0	0	0	0
GUADALAJARA	0	4	0	0	4	0	4	0	0	0	4
TOLEDO	0	4	0	0	4	0	4	0	0	0	4

(Continúa al dorso)

CC.AA. Y/O PROVINCIAS	REVISIONES EFECTUADAS				CAUSAS DE EXTINCIÓN DEL DERECHO						
	Modifica. Cuantía	Extinción Derecho	Suspensión		TOTAL	Recursos Propios	Prestación Incompatible	Pérdida Residencia	Fallecimiento	Grado y Baremo	TOTAL
			Act. Laboral	Otras							
CATALUNYA	0	2	0	0	2	0	2	0	0	0	2
BARCELONA	0	0	0	0	0	0	0	0	0	0	0
GIRONA	0	2	0	0	2	0	2	0	0	0	2
LLEIDA	0	0	0	0	0	0	0	0	0	0	0
TARRAGONA	0	0	0	0	0	0	0	0	0	0	0
COMUNIDAD VALENCIANA	0	5	0	0	5	0	2	0	3	0	5
ALICANTE	0	4	0	0	4	0	2	0	2	0	4
CASTELLÓN	0	0	0	0	0	0	0	0	0	0	0
VALENCIA	0	1	0	0	1	0	0	0	1	0	1
EXTREMADURA	0	0	0	0	0	0	0	0	0	0	0
BADAJOS	0	0	0	0	0	0	0	0	0	0	0
CÁCERES	0	0	0	0	0	0	0	0	0	0	0
GALICIA	0	0	0	0	0	0	0	0	0	0	0
A CORUÑA	0	0	0	0	0	0	0	0	0	0	0
LUGO	0	0	0	0	0	0	0	0	0	0	0
OURENSE	0	0	0	0	0	0	0	0	0	0	0
PONTEVEDRA	0	0	0	0	0	0	0	0	0	0	0
MADRID	0	8	0	0	8	0	4	0	4	0	8
MURCIA	0	0	0	0	0	0	0	0	0	0	0
NAVARRA	0	0	0	0	0	0	0	0	0	0	0
PAÍS VASCO	0	1	0	0	1	0	0	0	1	0	1
ARABA/ÁLAVA	0	0	0	0	0	0	0	0	0	0	0
GIPUZKOA	0	0	0	0	0	0	0	0	0	0	0
BIZKAIA	0	1	0	0	1	0	0	0	1	0	1
LA RIOJA	0	0	0	0	0	0	0	0	0	0	0
CEUTA	0	0	0	0	0	0	0	0	0	0	0
MELILLA	0	0	0	0	0	0	0	0	0	0	0
TOTAL ESTADO	0	60	0	0	60	14	25	1	20	0	60

**PRESTACIONES DEL REAL DECRETO 383/1984, DE 1 DE FEBRERO
REVISIONES DE OFICIO E INSTANCIA DE PARTE EFECTUADAS EN SATP
DATOS DE GESTIÓN CORRESPONDIENTES AL MES DE NOVIEMBRE DE 2015**

CC.AA. Y/O PROVINCIAS	REVISIONES EFECTUADAS			CAUSAS DE EXTINCIÓN DEL DERECHO							
	Extinción Derecho	Suspensión	TOTAL	Recursos Propios	Prestación Incompatible	Ingreso Centro	Pérdida Residencia	Fallecimiento	Grado y Baremo	Alta S.S.	TOTAL
ANDALUCÍA	1	0	1	1	0	0	0	0	0	0	1
ALMERÍA	1	0	1	1	0	0	0	0	0	0	1
CÁDIZ	0	0	0	0	0	0	0	0	0	0	0
CÓRDOBA	0	0	0	0	0	0	0	0	0	0	0
GRANADA	0	0	0	0	0	0	0	0	0	0	0
HUELVA	0	0	0	0	0	0	0	0	0	0	0
JAÉN	0	0	0	0	0	0	0	0	0	0	0
MÁLAGA	0	0	0	0	0	0	0	0	0	0	0
SEVILLA	0	0	0	0	0	0	0	0	0	0	0
ARAGÓN	0	0	0	0	0	0	0	0	0	0	0
HUESCA	0	0	0	0	0	0	0	0	0	0	0
TERUEL	0	0	0	0	0	0	0	0	0	0	0
ZARAGOZA	0	0	0	0	0	0	0	0	0	0	0
ASTURIAS	0	0	0	0	0	0	0	0	0	0	0
ILLES BALEARS	0	0	0	0	0	0	0	0	0	0	0
CANARIAS	1	0	1	0	1	0	0	0	0	0	1
LAS PALMAS	1	0	1	0	1	0	0	0	0	0	1
S.C. TENERIFE	0	0	0	0	0	0	0	0	0	0	0
CANTABRIA	1	0	1	0	0	0	0	1	0	0	1
CASTILLA Y LEÓN	1	0	1	1	0	0	0	0	0	0	1
ÁVILA	0	0	0	0	0	0	0	0	0	0	0
BURGOS	0	0	0	0	0	0	0	0	0	0	0
LEÓN	0	0	0	0	0	0	0	0	0	0	0
PALENCIA	0	0	0	0	0	0	0	0	0	0	0
SALAMANCA	0	0	0	0	0	0	0	0	0	0	0
SEGOVIA	0	0	0	0	0	0	0	0	0	0	0
SORIA	0	0	0	0	0	0	0	0	0	0	0
VALLADOLID	0	0	0	0	0	0	0	0	0	0	0
ZAMORA	1	0	1	1	0	0	0	0	0	0	1
CASTILLA-LA MANCHA	1	0	1	0	1	0	0	0	0	0	1
ALBACETE	0	0	0	0	0	0	0	0	0	0	0
CIUDAD REAL	0	0	0	0	0	0	0	0	0	0	0
CUENCA	0	0	0	0	0	0	0	0	0	0	0
GUADALAJARA	0	0	0	0	0	0	0	0	0	0	0
TOLEDO	1	0	1	0	1	0	0	0	0	0	1

(Continúa al dorso)

CC.AA. Y/O PROVINCIAS	REVISIONES EFECTUADAS			CAUSAS DE EXTINCIÓN DEL DERECHO							
	Extinción Derecho	Suspensión	TOTAL	Recursos Propios	Prestación Incompatible	Ingreso Centro	Pérdida Residencia	Fallecimiento	Grado y Baremo	Alta S.S.	TOTAL
CATALUNYA	0	0	0	0	0	0	0	0	0	0	0
BARCELONA	0	0	0	0	0	0	0	0	0	0	0
GIRONA	0	0	0	0	0	0	0	0	0	0	0
LLEIDA	0	0	0	0	0	0	0	0	0	0	0
TARRAGONA	0	0	0	0	0	0	0	0	0	0	0
COMUNIDAD VALENCIANA	0	0	0	0	0	0	0	0	0	0	0
ALICANTE	0	0	0	0	0	0	0	0	0	0	0
CASTELLÓN	0	0	0	0	0	0	0	0	0	0	0
VALENCIA	0	0	0	0	0	0	0	0	0	0	0
EXTREMADURA	0	0	0	0	0	0	0	0	0	0	0
BADAJOS	0	0	0	0	0	0	0	0	0	0	0
CÁCERES	0	0	0	0	0	0	0	0	0	0	0
GALICIA	0	0	0	0	0	0	0	0	0	0	0
A CORUÑA	0	0	0	0	0	0	0	0	0	0	0
LUGO	0	0	0	0	0	0	0	0	0	0	0
OURENSE	0	0	0	0	0	0	0	0	0	0	0
PONTEVEDRA	0	0	0	0	0	0	0	0	0	0	0
MADRID	2	0	2	0	2	0	0	0	0	0	2
MURCIA	0	0	0	0	0	0	0	0	0	0	0
NAVARRA	0	0	0	0	0	0	0	0	0	0	0
PAÍS VASCO	0	0	0	0	0	0	0	0	0	0	0
ARABA/ÁLAVA	0	0	0	0	0	0	0	0	0	0	0
GIPUZKOA	0	0	0	0	0	0	0	0	0	0	0
BIZKAIA	0	0	0	0	0	0	0	0	0	0	0
LA RIOJA	0	0	0	0	0	0	0	0	0	0	0
CEUTA	0	0	0	0	0	0	0	0	0	0	0
MELILLA	0	0	0	0	0	0	0	0	0	0	0
TOTAL ESTADO	7	0	7	2	4	0	0	1	0	0	7

**PRESTACIONES DEL REAL DECRETO 383/1984, DE 1 DE FEBRERO
REVISIONES DE OFICIO E INSTANCIA DE PARTE EFECTUADAS EN SMTG
DATOS DE GESTIÓN CORRESPONDIENTES AL MES DE NOVIEMBRE DE 2015**

CC.AA. Y/O PROVINCIAS	REVISIONES EFECTUADAS			CAUSAS DE EXTINCIÓN DEL DERECHO								
	Extinción Derecho	Suspensión	TOTAL	Recursos Propios	Recursos Familiares	Prestación Incompatible	Ingreso Centro	Pérdida Residencia	Fallecimiento	Grado y Baremo	Alta S.S.	TOTAL
ANDALUCÍA	1	0	1	0	0	0	0	0	1	0	0	1
ALMERÍA	0	0	0	0	0	0	0	0	0	0	0	0
CÁDIZ	0	0	0	0	0	0	0	0	0	0	0	0
CÓRDOBA	0	0	0	0	0	0	0	0	0	0	0	0
GRANADA	0	0	0	0	0	0	0	0	0	0	0	0
HUELVA	0	0	0	0	0	0	0	0	0	0	0	0
JAÉN	0	0	0	0	0	0	0	0	0	0	0	0
MÁLAGA	1	0	1	0	0	0	0	0	1	0	0	1
SEVILLA	0	0	0	0	0	0	0	0	0	0	0	0
ARAGÓN	0	0	0	0	0	0	0	0	0	0	0	0
HUESCA	0	0	0	0	0	0	0	0	0	0	0	0
TERUEL	0	0	0	0	0	0	0	0	0	0	0	0
ZARAGOZA	0	0	0	0	0	0	0	0	0	0	0	0
ASTURIAS	0	0	0	0	0	0	0	0	0	0	0	0
ILLES BALEARS	0	0	0	0	0	0	0	0	0	0	0	0
CANARIAS	0	0	0	0	0	0	0	0	0	0	0	0
LAS PALMAS	0	0	0	0	0	0	0	0	0	0	0	0
S.C. TENERIFE	0	0	0	0	0	0	0	0	0	0	0	0
CANTABRIA	0	0	0	0	0	0	0	0	0	0	0	0
CASTILLA Y LEÓN	1	0	1	1	0	0	0	0	0	0	0	1
ÁVILA	0	0	0	0	0	0	0	0	0	0	0	0
BURGOS	0	0	0	0	0	0	0	0	0	0	0	0
LEÓN	0	0	0	0	0	0	0	0	0	0	0	0
PALENCIA	1	0	1	1	0	0	0	0	0	0	0	1
SALAMANCA	0	0	0	0	0	0	0	0	0	0	0	0
SEGOVIA	0	0	0	0	0	0	0	0	0	0	0	0
SORIA	0	0	0	0	0	0	0	0	0	0	0	0
VALLADOLID	0	0	0	0	0	0	0	0	0	0	0	0
ZAMORA	0	0	0	0	0	0	0	0	0	0	0	0
CASTILLA-LA MANCHA	0	0	0	0	0	0	0	0	0	0	0	0
ALBACETE	0	0	0	0	0	0	0	0	0	0	0	0
CIUDAD REAL	0	0	0	0	0	0	0	0	0	0	0	0
CUENCA	0	0	0	0	0	0	0	0	0	0	0	0
GUADALAJARA	0	0	0	0	0	0	0	0	0	0	0	0
TOLEDO	0	0	0	0	0	0	0	0	0	0	0	0

(Continúa al dorso)

CC.AA. Y/O PROVINCIAS	REVISIONES EFECTUADAS			CAUSAS DE EXTINCIÓN DEL DERECHO								
	Extinción Derecho	Suspensión	TOTAL	Recursos Propios	Recursos Familiares	Prestación Incompatible	Ingreso Centro	Pérdida Residencia	Fallecimiento	Grado y Baremo	Alta S.S.	TOTAL
CATALUNYA	0	0	0	0	0	0	0	0	0	0	0	0
BARCELONA	0	0	0	0	0	0	0	0	0	0	0	0
GIRONA	0	0	0	0	0	0	0	0	0	0	0	0
LLEIDA	0	0	0	0	0	0	0	0	0	0	0	0
TARRAGONA	0	0	0	0	0	0	0	0	0	0	0	0
COMUNIDAD VALENCIANA	0	0	0	0	0	0	0	0	0	0	0	0
ALICANTE	0	0	0	0	0	0	0	0	0	0	0	0
CASTELLÓN	0	0	0	0	0	0	0	0	0	0	0	0
VALENCIA	0	0	0	0	0	0	0	0	0	0	0	0
EXTREMADURA	0	0	0	0	0	0	0	0	0	0	0	0
BADAJOS	0	0	0	0	0	0	0	0	0	0	0	0
CÁCERES	0	0	0	0	0	0	0	0	0	0	0	0
GALICIA	0	0	0	0	0	0	0	0	0	0	0	0
A CORUÑA	0	0	0	0	0	0	0	0	0	0	0	0
LUGO	0	0	0	0	0	0	0	0	0	0	0	0
OURENSE	0	0	0	0	0	0	0	0	0	0	0	0
PONTEVEDRA	0	0	0	0	0	0	0	0	0	0	0	0
MADRID	0	0	0	0	0	0	0	0	0	0	0	0
MURCIA	0	0	0	0	0	0	0	0	0	0	0	0
NAVARRA	0	0	0	0	0	0	0	0	0	0	0	0
PAÍS VASCO	0	0	0	0	0	0	0	0	0	0	0	0
ARABA/ÁLAVA	0	0	0	0	0	0	0	0	0	0	0	0
GIPUZKOA	0	0	0	0	0	0	0	0	0	0	0	0
BIZKAIA	0	0	0	0	0	0	0	0	0	0	0	0
LA RIOJA	0	0	0	0	0	0	0	0	0	0	0	0
CEUTA	0	0	0	0	0	0	0	0	0	0	0	0
MELILLA	0	0	0	0	0	0	0	0	0	0	0	0
TOTAL ESTADO	2	0	2	1	0	0	0	0	1	0	0	2

**PRESTACIONES DEL REAL DECRETO 383/1984, DE 1 DE FEBRERO
REVISIONES DE OFICIO E INSTANCIA DE PARTE EFECTUADAS EN ASPF
DATOS DE GESTIÓN CORRESPONDIENTES AL MES DE NOVIEMBRE DE 2015**

CC.AA. Y/O PROVINCIAS	REVISIONES EFECTUADAS			CAUSAS DE EXTINCIÓN DEL DERECHO					
	Extinción Derecho	Suspensión	TOTAL	Prestación Incompatible	Pérdida Residencia	Fallecimiento	Grado y Baremo	Alta S.S.	TOTAL
ANDALUCÍA	1	0	1	0	0	1	0	0	1
ALMERÍA	0	0	0	0	0	0	0	0	0
CÁDIZ	0	0	0	0	0	0	0	0	0
CÓRDOBA	0	0	0	0	0	0	0	0	0
GRANADA	0	0	0	0	0	0	0	0	0
HUELVA	0	0	0	0	0	0	0	0	0
JAÉN	0	0	0	0	0	0	0	0	0
MÁLAGA	1	0	1	0	0	1	0	0	1
SEVILLA	0	0	0	0	0	0	0	0	0
ARAGÓN	0	0	0	0	0	0	0	0	0
HUESCA	0	0	0	0	0	0	0	0	0
TERUEL	0	0	0	0	0	0	0	0	0
ZARAGOZA	0	0	0	0	0	0	0	0	0
ASTURIAS	0	0	0	0	0	0	0	0	0
ILLES BALEARS	0	0	0	0	0	0	0	0	0
CANARIAS	0	0	0	0	0	0	0	0	0
LAS PALMAS	0	0	0	0	0	0	0	0	0
S.C. TENERIFE	0	0	0	0	0	0	0	0	0
CANTABRIA	0	0	0	0	0	0	0	0	0
CASTILLA Y LEÓN	9	0	9	0	0	9	0	0	9
ÁVILA	0	0	0	0	0	0	0	0	0
BURGOS	2	0	2	0	0	2	0	0	2
LEÓN	7	0	7	0	0	7	0	0	7
PALENCIA	0	0	0	0	0	0	0	0	0
SALAMANCA	0	0	0	0	0	0	0	0	0
SEGOVIA	0	0	0	0	0	0	0	0	0
SORIA	0	0	0	0	0	0	0	0	0
VALLADOLID	0	0	0	0	0	0	0	0	0
ZAMORA	0	0	0	0	0	0	0	0	0
CASTILLA-LA MANCHA	0	0	0	0	0	0	0	0	0
ALBACETE	0	0	0	0	0	0	0	0	0
CIUDAD REAL	0	0	0	0	0	0	0	0	0
CUENCA	0	0	0	0	0	0	0	0	0
GUADALAJARA	0	0	0	0	0	0	0	0	0
TOLEDO	0	0	0	0	0	0	0	0	0

(Continúa al dorso)

CC.AA. Y/O PROVINCIAS	REVISIONES EFECTUADAS			CAUSAS DE EXTINCIÓN DEL DERECHO					
	Extinción Derecho	Suspensión	TOTAL	Prestación Incompatible	Pérdida Residencia	Fallecimiento	Grado y Baremo	Alta S.S.	TOTAL
CATALUNYA	0	0	0	0	0	0	0	0	0
BARCELONA	0	0	0	0	0	0	0	0	0
GIRONA	0	0	0	0	0	0	0	0	0
LLEIDA	0	0	0	0	0	0	0	0	0
TARRAGONA	0	0	0	0	0	0	0	0	0
COMUNIDAD VALENCIANA	0	0	0	0	0	0	0	0	0
ALICANTE	0	0	0	0	0	0	0	0	0
CASTELLÓN	0	0	0	0	0	0	0	0	0
VALENCIA	0	0	0	0	0	0	0	0	0
EXTREMADURA	0	0	0	0	0	0	0	0	0
BADAJOS	0	0	0	0	0	0	0	0	0
CÁCERES	0	0	0	0	0	0	0	0	0
GALICIA	0	0	0	0	0	0	0	0	0
A CORUÑA	0	0	0	0	0	0	0	0	0
LUGO	0	0	0	0	0	0	0	0	0
OURENSE	0	0	0	0	0	0	0	0	0
PONTEVEDRA	0	0	0	0	0	0	0	0	0
MADRID	0	0	0	0	0	0	0	0	0
MURCIA	0	0	0	0	0	0	0	0	0
NAVARRA	1	0	1	0	0	1	0	0	1
PAÍS VASCO	1	0	1	0	0	1	0	0	1
ARABA/ÁLAVA	1	0	1	0	0	1	0	0	1
GIPUZKOA	0	0	0	0	0	0	0	0	0
BIZKAIA	0	0	0	0	0	0	0	0	0
LA RIOJA	0	0	0	0	0	0	0	0	0
CEUTA	0	0	0	0	0	0	0	0	0
MELILLA	0	0	0	0	0	0	0	0	0
TOTAL ESTADO	12	0	12	0	0	12	0	0	12

PRESTACIONES DEL REAL DECRETO 383/1984, DE 1 DE FEBRERO
TOTAL REVISIONES DE OFICIO E INSTANCIA DE PARTE EFECTUADAS
DATOS DE GESTIÓN CORRESPONDIENTES AL MES DE NOVIEMBRE DE 2015

CC.AA. Y/O PROVINCIAS	REVISIONES EFECTUADAS				CAUSAS DE EXTINCIÓN DEL DERECHO									
	Modifica. Cuantía	Extinción Derecho	Suspensión		TOTAL	Recursos Propios	Recursos Familiares	Prestación Incompatible	Ingreso Centro	Pérdida Residencia	Fallecimiento	Grado y Baremo	Alta S.S.	TOTAL
			Act. Laboral	Otras										
ANDALUCÍA	0	21	0	0	21	13	0	2	0	0	6	0	0	21
ALMERÍA	0	4	0	0	4	4	0	0	0	0	0	0	0	4
CÁDIZ	0	1	0	0	1	0	0	0	0	0	1	0	0	1
CÓRDOBA	0	1	0	0	1	0	0	1	0	0	0	0	0	1
GRANADA	0	2	0	0	2	2	0	0	0	0	0	0	0	2
HUELVA	0	2	0	0	2	1	0	0	0	0	1	0	0	2
JAÉN	0	1	0	0	1	1	0	0	0	0	0	0	0	1
MÁLAGA	0	8	0	0	8	4	0	0	0	0	4	0	0	8
SEVILLA	0	2	0	0	2	1	0	1	0	0	0	0	0	2
ARAGÓN	0	1	0	0	1	0	0	0	0	0	1	0	0	1
HUESCA	0	0	0	0	0	0	0	0	0	0	0	0	0	0
TERUEL	0	1	0	0	1	0	0	0	0	0	1	0	0	1
ZARAGOZA	0	0	0	0	0	0	0	0	0	0	0	0	0	0
ASTURIAS	0	5	0	0	5	0	0	2	0	0	3	0	0	5
ILLES BALEARS	0	2	0	0	2	0	0	1	0	0	1	0	0	2
CANARIAS	0	2	0	0	2	0	0	2	0	0	0	0	0	2
LAS PALMAS	0	2	0	0	2	0	0	2	0	0	0	0	0	2
S.C. TENERIFE	0	0	0	0	0	0	0	0	0	0	0	0	0	0
CANTABRIA	0	2	0	0	2	0	0	1	0	0	1	0	0	2
CASTILLA Y LEÓN	0	16	0	0	16	4	0	0	0	1	11	0	0	16
ÁVILA	0	1	0	0	1	0	0	0	0	1	0	0	0	1
BURGOS	0	2	0	0	2	0	0	0	0	0	2	0	0	2
LEÓN	0	7	0	0	7	0	0	0	0	0	7	0	0	7
PALENCIA	0	1	0	0	1	1	0	0	0	0	0	0	0	1
SALAMANCA	0	0	0	0	0	0	0	0	0	0	0	0	0	0
SEGOVIA	0	0	0	0	0	0	0	0	0	0	0	0	0	0
SORIA	0	1	0	0	1	0	0	0	0	0	1	0	0	1
VALLADOLID	0	1	0	0	1	1	0	0	0	0	0	0	0	1
ZAMORA	0	3	0	0	3	2	0	0	0	0	1	0	0	3
CASTILLA-LA MANCHA	0	12	0	0	12	0	0	11	0	0	1	0	0	12
ALBACETE	0	0	0	0	0	0	0	0	0	0	0	0	0	0
CIUDAD REAL	0	3	0	0	3	0	0	2	0	0	1	0	0	3
CUENCA	0	0	0	0	0	0	0	0	0	0	0	0	0	0
GUADALAJARA	0	4	0	0	4	0	0	4	0	0	0	0	0	4
TOLEDO	0	5	0	0	5	0	0	5	0	0	0	0	0	5

(Continúa al dorso)

CC.AA. Y/O PROVINCIAS	REVISIONES EFECTUADAS					CAUSAS DE EXTINCIÓN DEL DERECHO								
	Modifica. Cuantía	Extinción Derecho	Suspensión		TOTAL	Recursos Propios	Recursos Familiares	Prestación Incompatible	Ingreso Centro	Pérdida Residencia	Fallecimiento	Grado y Baremo	Alta S.S.	TOTAL
			Act. Laboral	Otras										
CATALUNYA	0	2	0	0	2	0	0	2	0	0	0	0	0	2
BARCELONA	0	0	0	0	0	0	0	0	0	0	0	0	0	0
GIRONA	0	2	0	0	2	0	0	2	0	0	0	0	0	2
LLEIDA	0	0	0	0	0	0	0	0	0	0	0	0	0	0
TARRAGONA	0	0	0	0	0	0	0	0	0	0	0	0	0	0
COMUNIDAD VALENCIANA	0	5	0	0	5	0	0	2	0	0	3	0	0	5
ALICANTE	0	4	0	0	4	0	0	2	0	0	2	0	0	4
CASTELLÓN	0	0	0	0	0	0	0	0	0	0	0	0	0	0
VALENCIA	0	1	0	0	1	0	0	0	0	0	1	0	0	1
EXTREMADURA	0	0	0	0	0	0	0	0	0	0	0	0	0	0
BADAJOS	0	0	0	0	0	0	0	0	0	0	0	0	0	0
CÁCERES	0	0	0	0	0	0	0	0	0	0	0	0	0	0
GALICIA	0	0	0	0	0	0	0	0	0	0	0	0	0	0
A CORUÑA	0	0	0	0	0	0	0	0	0	0	0	0	0	0
LUGO	0	0	0	0	0	0	0	0	0	0	0	0	0	0
OURENSE	0	0	0	0	0	0	0	0	0	0	0	0	0	0
PONTEVEDRA	0	0	0	0	0	0	0	0	0	0	0	0	0	0
MADRID	0	10	0	0	10	0	0	6	0	0	4	0	0	10
MURCIA	0	0	0	0	0	0	0	0	0	0	0	0	0	0
NAVARRA	0	1	0	0	1	0	0	0	0	0	1	0	0	1
PAÍS VASCO	0	2	0	0	2	0	0	0	0	0	2	0	0	2
ARABA/ÁLAVA	0	1	0	0	1	0	0	0	0	0	1	0	0	1
GIPUZKOA	0	0	0	0	0	0	0	0	0	0	0	0	0	0
BIZKAIA	0	1	0	0	1	0	0	0	0	0	1	0	0	1
LA RIOJA	0	0	0	0	0	0	0	0	0	0	0	0	0	0
CEUTA	0	0	0	0	0	0	0	0	0	0	0	0	0	0
MELILLA	0	0	0	0	0	0	0	0	0	0	0	0	0	0

TOTAL ESTADO	0	81	0	0	81	17	0	29	0	1	34	0	0	81
---------------------	---	----	---	---	----	----	---	----	---	---	----	---	---	----

**PRESTACIONES DEL REAL DECRETO 383/1984, DE 1 DE FEBRERO
REVISIONES DE OFICIO E INSTANCIA DE PARTE EFECTUADAS DE SGIM
DATOS DE GESTIÓN CORRESPONDIENTES AL AÑO 2015 HASTA NOVIEMBRE**

CC.AA. Y/O PROVINCIAS	REVISIONES EFECTUADAS				CAUSAS DE EXTINCIÓN DEL DERECHO						
	Modifica. Cuantía	Extinción Derecho	Suspensión		TOTAL	Recursos Propios	Prestación Incompatible	Pérdida Residencia	Fallecimiento	Grado y Baremo	TOTAL
			Act. Laboral	Otras							
ANDALUCÍA	0	371	2	12	385	173	72	2	124	0	371
ALMERÍA	0	89	0	0	89	43	13	0	33	0	89
CÁDIZ	0	29	0	0	29	11	11	0	7	0	29
CÓRDOBA	0	27	1	1	29	7	12	0	8	0	27
GRANADA	0	18	0	0	18	5	6	0	7	0	18
HUELVA	0	9	0	0	9	3	0	1	5	0	9
JAÉN	0	26	0	0	26	11	3	0	12	0	26
MÁLAGA	0	142	1	11	154	80	14	0	48	0	142
SEVILLA	0	31	0	0	31	13	13	1	4	0	31
ARAGÓN	0	12	0	0	12	0	7	0	5	0	12
HUESCA	0	9	0	0	9	0	6	0	3	0	9
TERUEL	0	3	0	0	3	0	1	0	2	0	3
ZARAGOZA	0	0	0	0	0	0	0	0	0	0	0
ASTURIAS	0	42	0	0	42	0	22	0	20	0	42
ILLES BALEARS	0	14	0	0	14	0	9	0	5	0	14
CANARIAS	0	4	0	0	4	0	4	0	0	0	4
LAS PALMAS	0	4	0	0	4	0	4	0	0	0	4
S.C. TENERIFE	0	0	0	0	0	0	0	0	0	0	0
CANTABRIA	0	13	0	0	13	1	3	0	9	0	13
CASTILLA Y LEÓN	0	135	0	1	136	24	63	1	47	0	135
ÁVILA	0	15	0	1	16	0	7	1	7	0	15
BURGOS	0	9	0	0	9	1	2	0	6	0	9
LEÓN	0	37	0	0	37	0	30	0	7	0	37
PALENCIA	0	8	0	0	8	8	0	0	0	0	8
SALAMANCA	0	20	0	0	20	6	6	0	8	0	20
SEGOVIA	0	7	0	0	7	0	2	0	5	0	7
SORIA	0	11	0	0	11	0	7	0	4	0	11
VALLADOLID	0	13	0	0	13	1	7	0	5	0	13
ZAMORA	0	15	0	0	15	8	2	0	5	0	15
CASTILLA-LA MANCHA	0	80	0	0	80	6	45	3	26	0	80
ALBACETE	0	15	0	0	15	2	9	0	4	0	15
CIUDAD REAL	0	11	0	0	11	0	8	1	2	0	11
CUENCA	0	14	0	0	14	4	3	2	5	0	14
GUADALAJARA	0	10	0	0	10	0	6	0	4	0	10
TOLEDO	0	30	0	0	30	0	19	0	11	0	30

(Continúa al dorso)

CC.AA. Y/O PROVINCIAS	REVISIONES EFECTUADAS				CAUSAS DE EXTINCIÓN DEL DERECHO						
	Modifica. Cuantía	Extinción Derecho	Suspensión SGIM		TOTAL	Recursos Propios	Prestación Incompatible	Pérdida Residencia	Fallecimiento	Grado y Baremo	TOTAL
			Act. Laboral	Otras							
CATALUNYA	0	92	0	0	92	0	45	0	47	0	92
BARCELONA	0	59	0	0	59	0	30	0	29	0	59
GIRONA	0	13	0	0	13	0	6	0	7	0	13
LLEIDA	0	8	0	0	8	0	3	0	5	0	8
TARRAGONA	0	12	0	0	12	0	6	0	6	0	12
COMUNIDAD VALENCIANA	0	131	0	0	131	13	69	0	49	0	131
ALICANTE	0	93	0	0	93	0	58	0	35	0	93
CASTELLÓN	0	13	0	0	13	0	8	0	5	0	13
VALENCIA	0	25	0	0	25	13	3	0	9	0	25
EXTREMADURA	0	76	0	7	83	7	40	0	29	0	76
BADAJOS	0	40	0	7	47	7	19	0	14	0	40
CÁCERES	0	36	0	0	36	0	21	0	15	0	36
GALICIA	2	35	0	3	40	0	17	2	16	0	35
A CORUÑA	0	2	0	0	2	0	1	1	0	0	2
LUGO	0	2	0	0	2	0	1	0	1	0	2
OURENSE	0	9	0	0	9	0	4	1	4	0	9
PONTEVEDRA	2	22	0	3	27	0	11	0	11	0	22
MADRID	0	91	0	0	91	0	46	0	45	0	91
MURCIA	1	188	1	15	205	19	96	0	73	0	188
NAVARRA	0	13	0	0	13	5	5	0	3	0	13
PAÍS VASCO	0	12	0	0	12	3	4	0	5	0	12
ARABA/ÁLAVA	0	3	0	0	3	0	1	0	2	0	3
GIPUZKOA	0	0	0	0	0	0	0	0	0	0	0
BIZKAIA	0	9	0	0	9	3	3	0	3	0	9
LA RIOJA	0	9	0	0	9	5	1	0	3	0	9
CEUTA	0	7	0	0	7	1	2	0	4	0	7
MELILLA	2	5	0	0	7	1	2	0	2	0	5
TOTAL ESTADO	5	1.330	3	38	1.376	258	552	8	512	0	1.330

**PRESTACIONES DEL REAL DECRETO 383/1984, DE 1 DE FEBRERO
REVISIONES DE OFICIO E INSTANCIA DE PARTE EFECTUADAS EN SATP
DATOS DE GESTIÓN CORRESPONDIENTES AL AÑO 2015 HASTA NOVIEMBRE**

CC.AA. Y/O PROVINCIAS	REVISIONES EFECTUADAS			CAUSAS DE EXTINCIÓN DEL DERECHO							
	Extinción Derecho	Suspensión	TOTAL	Recursos Propios	Prestación Incompatible	Ingreso Centro	Pérdida Residencia	Fallecimiento	Grado y Baremo	Alta S.S.	TOTAL
ANDALUCÍA	45	2	47	16	14	2	0	13	0	0	45
ALMERÍA	14	0	14	3	4	2	0	5	0	0	14
CÁDIZ	5	0	5	4	0	0	0	1	0	0	5
CÓRDOBA	7	0	7	2	4	0	0	1	0	0	7
GRANADA	3	0	3	0	1	0	0	2	0	0	3
HUELVA	0	0	0	0	0	0	0	0	0	0	0
JAÉN	2	0	2	1	1	0	0	0	0	0	2
MÁLAGA	6	2	8	2	0	0	0	4	0	0	6
SEVILLA	8	0	8	4	4	0	0	0	0	0	8
ARAGÓN	0	0	0	0	0	0	0	0	0	0	0
HUESCA	0	0	0	0	0	0	0	0	0	0	0
TERUEL	0	0	0	0	0	0	0	0	0	0	0
ZARAGOZA	0	0	0	0	0	0	0	0	0	0	0
ASTURIAS	3	0	3	1	0	0	0	2	0	0	3
ILLES BALEARS	1	0	1	0	0	0	0	1	0	0	1
CANARIAS	1	0	1	0	1	0	0	0	0	0	1
LAS PALMAS	1	0	1	0	1	0	0	0	0	0	1
S.C. TENERIFE	0	0	0	0	0	0	0	0	0	0	0
CANTABRIA	7	0	7	2	0	0	0	5	0	0	7
CASTILLA Y LEÓN	33	0	33	3	20	2	0	8	0	0	33
ÁVILA	0	0	0	0	0	0	0	0	0	0	0
BURGOS	0	0	0	0	0	0	0	0	0	0	0
LEÓN	17	0	17	0	16	0	0	1	0	0	17
PALENCIA	1	0	1	1	0	0	0	0	0	0	1
SALAMANCA	5	0	5	1	1	2	0	1	0	0	5
SEGOVIA	0	0	0	0	0	0	0	0	0	0	0
SORIA	0	0	0	0	0	0	0	0	0	0	0
VALLADOLID	7	0	7	0	2	0	0	5	0	0	7
ZAMORA	3	0	3	1	1	0	0	1	0	0	3
CASTILLA-LA MANCHA	5	0	5	1	4	0	0	0	0	0	5
ALBACETE	0	0	0	0	0	0	0	0	0	0	0
CIUDAD REAL	1	0	1	0	1	0	0	0	0	0	1
CUENCA	0	0	0	0	0	0	0	0	0	0	0
GUADALAJARA	1	0	1	1	0	0	0	0	0	0	1
TOLEDO	3	0	3	0	3	0	0	0	0	0	3

(Continúa al dorso)

CC.AA. Y/O PROVINCIAS	REVISIONES EFECTUADAS			CAUSAS DE EXTINCIÓN DEL DERECHO							
	Extinción Derecho	Suspensión	TOTAL	Recursos Propios	Prestación Incompatible	Ingreso Centro	Pérdida Residencia	Fallecimiento	Grado y Baremo	Alta S.S.	TOTAL
CATALUNYA	4	0	4	0	1	0	0	3	0	0	4
BARCELONA	3	0	3	0	1	0	0	2	0	0	3
GIRONA	0	0	0	0	0	0	0	0	0	0	0
LLEIDA	1	0	1	0	0	0	0	1	0	0	1
TARRAGONA	0	0	0	0	0	0	0	0	0	0	0
COMUNIDAD VALENCIANA	6	0	6	2	2	0	0	2	0	0	6
ALICANTE	2	0	2	1	1	0	0	0	0	0	2
CASTELLÓN	1	0	1	0	1	0	0	0	0	0	1
VALENCIA	3	0	3	1	0	0	0	2	0	0	3
EXTREMADURA	5	0	5	1	1	2	0	1	0	0	5
BADAJOZ	1	0	1	1	0	0	0	0	0	0	1
CÁCERES	4	0	4	0	1	2	0	1	0	0	4
GALICIA	0	0	0	0	0	0	0	0	0	0	0
A CORUÑA	0	0	0	0	0	0	0	0	0	0	0
LUGO	0	0	0	0	0	0	0	0	0	0	0
OURENSE	0	0	0	0	0	0	0	0	0	0	0
PONTEVEDRA	0	0	0	0	0	0	0	0	0	0	0
MADRID	8	0	8	0	6	0	0	2	0	0	8
MURCIA	6	0	6	2	0	0	0	4	0	0	6
NAVARRA	5	0	5	1	3	0	0	1	0	0	5
PAÍS VASCO	0	0	0	0	0	0	0	0	0	0	0
ARABA/ÁLAVA	0	0	0	0	0	0	0	0	0	0	0
GIPUZKOA	0	0	0	0	0	0	0	0	0	0	0
BIZKAIA	0	0	0	0	0	0	0	0	0	0	0
LA RIOJA	1	0	1	0	0	0	0	1	0	0	1
CEUTA	2	0	2	0	1	0	0	1	0	0	2
MELILLA	1	0	1	0	0	0	0	1	0	0	1
TOTAL ESTADO	133	2	135	29	53	6	0	45	0	0	133

**PRESTACIONES DEL REAL DECRETO 383/1984, DE 1 DE FEBRERO
REVISIONES DE OFICIO E INSTANCIA DE PARTE EFECTUADAS EN SMTG
DATOS DE GESTIÓN CORRESPONDIENTES AL AÑO 2015 HASTA NOVIEMBRE**

CC.AA. Y/O PROVINCIAS	REVISIONES EFECTUADAS			CAUSAS DE EXTINCIÓN DEL DERECHO								
	Extinción Derecho	Suspensión	TOTAL	Recursos Propios	Recursos Familiares	Prestación Incompatible	Ingreso Centro	Pérdida Residencia	Fallecimiento	Grado y Baremo	Alta S.S.	TOTAL
ANDALUCÍA	19	2	21	6	3	0	0	0	10	0	0	19
ALMERÍA	7	0	7	2	1	0	0	0	4	0	0	7
CÁDIZ	5	0	5	2	1	0	0	0	2	0	0	5
CÓRDOBA	1	0	1	0	0	0	0	0	1	0	0	1
GRANADA	0	0	0	0	0	0	0	0	0	0	0	0
HUELVA	0	0	0	0	0	0	0	0	0	0	0	0
JAÉN	3	0	3	2	1	0	0	0	0	0	0	3
MÁLAGA	3	2	5	0	0	0	0	0	3	0	0	3
SEVILLA	0	0	0	0	0	0	0	0	0	0	0	0
ARAGÓN	3	0	3	0	0	0	0	0	3	0	0	3
HUESCA	3	0	3	0	0	0	0	0	3	0	0	3
TERUEL	0	0	0	0	0	0	0	0	0	0	0	0
ZARAGOZA	0	0	0	0	0	0	0	0	0	0	0	0
ASTURIAS	4	0	4	0	0	0	0	0	4	0	0	4
ILLES BALEARS	3	0	3	1	0	0	1	0	1	0	0	3
CANARIAS	3	0	3	0	1	1	0	0	1	0	0	3
LAS PALMAS	3	0	3	0	1	1	0	0	1	0	0	3
S.C. TENERIFE	0	0	0	0	0	0	0	0	0	0	0	0
CANTABRIA	6	0	6	0	0	0	0	0	6	0	0	6
CASTILLA Y LEÓN	4	1	5	2	0	0	1	0	1	0	0	4
ÁVILA	0	0	0	0	0	0	0	0	0	0	0	0
BURGOS	1	0	1	0	0	0	0	0	1	0	0	1
LEÓN	0	0	0	0	0	0	0	0	0	0	0	0
PALENCIA	1	0	1	1	0	0	0	0	0	0	0	1
SALAMANCA	1	0	1	0	0	0	1	0	0	0	0	1
SEGOVIA	0	0	0	0	0	0	0	0	0	0	0	0
SORIA	0	0	0	0	0	0	0	0	0	0	0	0
VALLADOLID	0	0	0	0	0	0	0	0	0	0	0	0
ZAMORA	1	1	2	1	0	0	0	0	0	0	0	1
CASTILLA-LA MANCHA	3	1	4	1	0	0	0	0	1	1	0	3
ALBACETE	0	0	0	0	0	0	0	0	0	0	0	0
CIUDAD REAL	0	1	1	0	0	0	0	0	0	0	0	0
CUENCA	2	0	2	1	0	0	0	0	1	0	0	2
GUADALAJARA	0	0	0	0	0	0	0	0	0	0	0	0
TOLEDO	1	0	1	0	0	0	0	0	0	1	0	1

(Continúa al dorso)

CC.AA. Y/O PROVINCIAS	REVISIONES EFECTUADAS			CAUSAS DE EXTINCIÓN DEL DERECHO								
	Extinción Derecho	Suspensión	TOTAL	Recursos Propios	Recursos Familiares	Prestación Incompatible	Ingreso Centro	Pérdida Residencia	Fallecimiento	Grado y Baremo	Alta S.S.	TOTAL
CATALUNYA	2	0	2	0	0	2	0	0	0	0	0	2
BARCELONA	1	0	1	0	0	1	0	0	0	0	0	1
GIRONA	0	0	0	0	0	0	0	0	0	0	0	0
LLEIDA	1	0	1	0	0	1	0	0	0	0	0	1
TARRAGONA	0	0	0	0	0	0	0	0	0	0	0	0
COMUNIDAD VALENCIANA	0	0	0	0	0	0	0	0	0	0	0	0
ALICANTE	0	0	0	0	0	0	0	0	0	0	0	0
CASTELLÓN	0	0	0	0	0	0	0	0	0	0	0	0
VALENCIA	0	0	0	0	0	0	0	0	0	0	0	0
EXTREMADURA	8	1	9	3	0	1	1	0	3	0	0	8
BADAJOZ	4	0	4	2	0	0	1	0	1	0	0	4
CÁCERES	4	1	5	1	0	1	0	0	2	0	0	4
GALICIA	1	0	1	0	0	0	0	0	1	0	0	1
A CORUÑA	0	0	0	0	0	0	0	0	0	0	0	0
LUGO	1	0	1	0	0	0	0	0	1	0	0	1
OURENSE	0	0	0	0	0	0	0	0	0	0	0	0
PONTEVEDRA	0	0	0	0	0	0	0	0	0	0	0	0
MADRID	6	0	6	0	1	1	0	0	4	0	0	6
MURCIA	11	1	12	1	1	0	0	0	9	0	0	11
NAVARRA	0	0	0	0	0	0	0	0	0	0	0	0
PAÍS VASCO	0	0	0	0	0	0	0	0	0	0	0	0
ARABA/ÁLAVA	0	0	0	0	0	0	0	0	0	0	0	0
GIPUZKOA	0	0	0	0	0	0	0	0	0	0	0	0
BIZKAIA	0	0	0	0	0	0	0	0	0	0	0	0
LA RIOJA	1	0	1	0	0	0	0	0	1	0	0	1
CEUTA	6	1	7	0	3	1	0	0	2	0	0	6
MELILLA	45	6	51	1	14	0	0	0	28	0	2	45
TOTAL ESTADO	125	13	138	15	23	6	3	0	75	1	2	125

**PRESTACIONES DEL REAL DECRETO 383/1984, DE 1 DE FEBRERO
REVISIONES DE OFICIO E INSTANCIA DE PARTE EFECTUADAS EN ASPF
DATOS DE GESTIÓN CORRESPONDIENTES AL AÑO 2015 HASTA NOVIEMBRE**

CC.AA. Y/O PROVINCIAS	REVISIONES EFECTUADAS			CAUSAS DE EXTINCIÓN DEL DERECHO					
	Extinción Derecho	Suspensión	TOTAL	Prestación Incompatible	Pérdida Residencia	Fallecimiento	Grado y Baremo	Alta S.S.	TOTAL
ANDALUCÍA	55	4	59	17	0	37	0	1	55
ALMERÍA	7	0	7	2	0	5	0	0	7
CÁDIZ	1	0	1	1	0	0	0	0	1
CÓRDOBA	7	0	7	0	0	7	0	0	7
GRANADA	2	0	2	0	0	2	0	0	2
HUELVA	1	0	1	0	0	1	0	0	1
JAÉN	2	0	2	1	0	1	0	0	2
MÁLAGA	25	4	29	12	0	13	0	0	25
SEVILLA	10	0	10	1	0	8	0	1	10
ARAGÓN	1	0	1	1	0	0	0	0	1
HUESCA	1	0	1	1	0	0	0	0	1
TERUEL	0	0	0	0	0	0	0	0	0
ZARAGOZA	0	0	0	0	0	0	0	0	0
ASTURIAS	1	0	1	1	0	0	0	0	1
ILLES BALEARS	0	0	0	0	0	0	0	0	0
CANARIAS	0	0	0	0	0	0	0	0	0
LAS PALMAS	0	0	0	0	0	0	0	0	0
S.C. TENERIFE	0	0	0	0	0	0	0	0	0
CANTABRIA	0	0	0	0	0	0	0	0	0
CASTILLA Y LEÓN	104	0	104	89	0	15	0	0	104
ÁVILA	0	0	0	0	0	0	0	0	0
BURGOS	2	0	2	0	0	2	0	0	2
LEÓN	100	0	100	89	0	11	0	0	100
PALENCIA	2	0	2	0	0	2	0	0	2
SALAMANCA	0	0	0	0	0	0	0	0	0
SEGOVIA	0	0	0	0	0	0	0	0	0
SORIA	0	0	0	0	0	0	0	0	0
VALLADOLID	0	0	0	0	0	0	0	0	0
ZAMORA	0	0	0	0	0	0	0	0	0
CASTILLA-LA MANCHA	1	0	1	1	0	0	0	0	1
ALBACETE	0	0	0	0	0	0	0	0	0
CIUDAD REAL	0	0	0	0	0	0	0	0	0
CUENCA	0	0	0	0	0	0	0	0	0
GUADALAJARA	0	0	0	0	0	0	0	0	0
TOLEDO	1	0	1	1	0	0	0	0	1

(Continúa al dorso)

CC.AA. Y/O PROVINCIAS	REVISIONES EFECTUADAS			CAUSAS DE EXTINCIÓN DEL DERECHO					
	Extinción Derecho	Suspensión	TOTAL	Prestación Incompatible	Pérdida Residencia	Fallecimiento	Grado y Baremo	Alta S.S.	TOTAL
CATALUNYA	0	0	0	0	0	0	0	0	0
BARCELONA	0	0	0	0	0	0	0	0	0
GIRONA	0	0	0	0	0	0	0	0	0
LLEIDA	0	0	0	0	0	0	0	0	0
TARRAGONA	0	0	0	0	0	0	0	0	0
COMUNIDAD VALENCIANA	0	0	0	0	0	0	0	0	0
ALICANTE	0	0	0	0	0	0	0	0	0
CASTELLÓN	0	0	0	0	0	0	0	0	0
VALENCIA	0	0	0	0	0	0	0	0	0
EXTREMADURA	0	0	0	0	0	0	0	0	0
BADAJOZ	0	0	0	0	0	0	0	0	0
CÁCERES	0	0	0	0	0	0	0	0	0
GALICIA	35	1	36	24	0	11	0	0	35
A CORUÑA	0	0	0	0	0	0	0	0	0
LUGO	5	0	5	5	0	0	0	0	5
OURENSE	23	0	23	18	0	5	0	0	23
PONTEVEDRA	7	1	8	1	0	6	0	0	7
MADRID	17	0	17	0	0	17	0	0	17
MURCIA	9	0	9	5	0	4	0	0	9
NAVARRA	8	0	8	1	0	2	0	5	8
PAÍS VASCO	3	0	3	1	0	1	0	1	3
ARABA/ÁLAVA	3	0	3	1	0	1	0	1	3
GIPUZKOA	0	0	0	0	0	0	0	0	0
BIZKAIA	0	0	0	0	0	0	0	0	0
LA RIOJA	2	0	2	0	0	2	0	0	2
CEUTA	0	0	0	0	0	0	0	0	0
MELILLA	1	0	1	0	0	1	0	0	1
TOTAL ESTADO	237	5	242	140	0	90	0	7	237

PRESTACIONES DEL REAL DECRETO 383/1984, DE 1 DE FEBRERO
TOTAL REVISIONES DE OFICIO E INSTANCIA DE PARTE EFECTUADAS
DATOS DE GESTIÓN CORRESPONDIENTES AL AÑO 2015 HASTA NOVIEMBRE

CC.AA. Y/O PROVINCIAS	REVISIONES EFECTUADAS				CAUSAS DE EXTINCIÓN DEL DERECHO									
	Modifica. Cuantía	Extinción Derecho	Suspensión		TOTAL	Recursos Propios	Recursos Familiares	Prestación Incompatible	Ingreso Centro	Pérdida Residencia	Fallecimiento	Grado y Baremo	Alta S.S.	TOTAL
			Act. Laboral	Otras										
ANDALUCÍA	0	490	2	20	512	195	3	103	2	2	184	0	1	490
ALMERÍA	0	117	0	0	117	48	1	19	2	0	47	0	0	117
CÁDIZ	0	40	0	0	40	17	1	12	0	0	10	0	0	40
CÓRDOBA	0	42	1	1	44	9	0	16	0	0	17	0	0	42
GRANADA	0	23	0	0	23	5	0	7	0	0	11	0	0	23
HUELVA	0	10	0	0	10	3	0	0	0	1	6	0	0	10
JAÉN	0	33	0	0	33	14	1	5	0	0	13	0	0	33
MÁLAGA	0	176	1	19	196	82	0	26	0	0	68	0	0	176
SEVILLA	0	49	0	0	49	17	0	18	0	1	12	0	1	49
ARAGÓN	0	16	0	0	16	0	0	8	0	0	8	0	0	16
HUESCA	0	13	0	0	13	0	0	7	0	0	6	0	0	13
TERUEL	0	3	0	0	3	0	0	1	0	0	2	0	0	3
ZARAGOZA	0	0	0	0	0	0	0	0	0	0	0	0	0	0
ASTURIAS	0	50	0	0	50	1	0	23	0	0	26	0	0	50
ILLES BALEARS	0	18	0	0	18	1	0	9	1	0	7	0	0	18
CANARIAS	0	8	0	0	8	0	1	6	0	0	1	0	0	8
LAS PALMAS	0	8	0	0	8	0	1	6	0	0	1	0	0	8
S.C. TENERIFE	0	0	0	0	0	0	0	0	0	0	0	0	0	0
CANTABRIA	0	26	0	0	26	3	0	3	0	0	20	0	0	26
CASTILLA Y LEÓN	0	276	0	2	278	29	0	172	3	1	71	0	0	276
ÁVILA	0	15	0	1	16	0	0	7	0	1	7	0	0	15
BURGOS	0	12	0	0	12	1	0	2	0	0	9	0	0	12
LEÓN	0	154	0	0	154	0	0	135	0	0	19	0	0	154
PALENCIA	0	12	0	0	12	10	0	0	0	0	2	0	0	12
SALAMANCA	0	26	0	0	26	7	0	7	3	0	9	0	0	26
SEGOVIA	0	7	0	0	7	0	0	2	0	0	5	0	0	7
SORIA	0	11	0	0	11	0	0	7	0	0	4	0	0	11
VALLADOLID	0	20	0	0	20	1	0	9	0	0	10	0	0	20
ZAMORA	0	19	0	1	20	10	0	3	0	0	6	0	0	19
CASTILLA-LA MANCHA	0	89	0	1	90	8	0	50	0	3	27	1	0	89
ALBACETE	0	15	0	0	15	2	0	9	0	0	4	0	0	15
CIUDAD REAL	0	12	0	1	13	0	0	9	0	1	2	0	0	12
CUENCA	0	16	0	0	16	5	0	3	0	2	6	0	0	16
GUADALAJARA	0	11	0	0	11	1	0	6	0	0	4	0	0	11
TOLEDO	0	35	0	0	35	0	0	23	0	0	11	1	0	35

(Continúa al dorso)

CC.AA. Y/O PROVINCIAS	REVISIONES EFECTUADAS				CAUSAS DE EXTINCIÓN DEL DERECHO									
	Modifica. Cuantía	Extinción Derecho	Suspensión SGIM		TOTAL	Recursos Propios	Recursos Familiares	Prestación Incompatible	Ingreso Centro	Pérdida Residencia	Fallecimiento	Grado y Baremo	Alta S.S.	TOTAL
			Act. Laboral	Otras										
CATALUNYA	0	98	0	0	98	0	0	48	0	0	50	0	0	98
BARCELONA	0	63	0	0	63	0	0	32	0	0	31	0	0	63
GIRONA	0	13	0	0	13	0	0	6	0	0	7	0	0	13
LLEIDA	0	10	0	0	10	0	0	4	0	0	6	0	0	10
TARRAGONA	0	12	0	0	12	0	0	6	0	0	6	0	0	12
COMUNIDAD VALENCIANA	0	137	0	0	137	15	0	71	0	0	51	0	0	137
ALICANTE	0	95	0	0	95	1	0	59	0	0	35	0	0	95
CASTELLÓN	0	14	0	0	14	0	0	9	0	0	5	0	0	14
VALENCIA	0	28	0	0	28	14	0	3	0	0	11	0	0	28
EXTREMADURA	0	89	0	8	97	11	0	42	3	0	33	0	0	89
BADAJOS	0	45	0	7	52	10	0	19	1	0	15	0	0	45
CÁCERES	0	44	0	1	45	1	0	23	2	0	18	0	0	44
GALICIA	2	71	0	4	77	0	0	41	0	2	28	0	0	71
A CORUÑA	0	2	0	0	2	0	0	1	0	1	0	0	0	2
LUGO	0	8	0	0	8	0	0	6	0	0	2	0	0	8
OURENSE	0	32	0	0	32	0	0	22	0	1	9	0	0	32
PONTEVEDRA	2	29	0	4	35	0	0	12	0	0	17	0	0	29
MADRID	0	122	0	0	122	0	1	53	0	0	68	0	0	122
MURCIA	1	214	1	16	232	22	1	101	0	0	90	0	0	214
NAVARRA	0	26	0	0	26	6	0	9	0	0	6	0	5	26
PAÍS VASCO	0	15	0	0	15	3	0	5	0	0	6	0	1	15
ARABA/ÁLAVA	0	6	0	0	6	0	0	2	0	0	3	0	1	6
GIPUZKOA	0	0	0	0	0	0	0	0	0	0	0	0	0	0
BIZKAIA	0	9	0	0	9	3	0	3	0	0	3	0	0	9
LA RIOJA	0	13	0	0	13	5	0	1	0	0	7	0	0	13
CEUTA	0	15	0	1	16	1	3	4	0	0	7	0	0	15
MELILLA	2	52	0	6	60	2	14	2	0	0	32	0	2	52
TOTAL ESTADO	5	1.825	3	58	1.891	302	23	751	9	8	722	1	9	1.825

3

Situación prestaciones de naturaleza no contributiva

SITUACIÓN DE LAS PRESTACIONES DE NATURALEZA NO CONTRIBUTIVA (PNNC)

	PNNC DE JUBILACIÓN / VEJEZ				PNNC DE INVALIDEZ / ENFERMEDAD					TOTAL PNNC				
	PAS (*)	SGIM	PNC	TOTAL	PAS (*)	SGIM	PNC	AEHC	TOTAL	PAS	SGIM	PNCs	AEHC	TOTAL
2008	3.285	20.828	262.960	287.073	16.526	6.921	197.884	159.245	380.576	19.811	27.749	460.844	159.245	667.649
2009	2.711	18.314	258.873	287.073	14.719	5.896	196.782	164.810	382.207	17.430	24.210	455.655	164.810	662.105
2010	2.288	15.517	254.989	272.794	12.837	4.992	195.962	165.531	379.322	15.125	20.509	450.951	165.531	667.649
2011	1.911	13.389	253.259	268.559	10.287	4.219	194.704	168.999	378.209	12.198	17.608	447.963	168.999	646.768
2012	1.532	11.508	250.382	263.422	7.671	3.566	194.896	172.762	378.895	9.203	15.074	445.278	172.762	642.317
2013	1.107	9.930	250.527	261.564	6.218	3.030	196.626	176.338	382.212	7.325	12.960	447.153	176.338	643.776
2014	803	8.580	253.450	262.833	5.578	2.563	198.366	179.924	386.431	6.381	11.143	451.816	179.924	649.264

2015														
	PAS (*)	SGIM	PNC	TOTAL	PAS (*)	SGIM	PNC	AEHC	TOTAL	PAS	SGIM	PNCs	AEHC	TOTAL
Enero	555	8.504	253.361	262.420	5.359	2.536	198.747	180.588	387.230	5.914	11.040	452.108	180.588	649.650
Febrero	549	8.380	254.322	263.251	5.294	2.505	198.413	180.600	386.812	5.843	10.885	452.735	180.600	650.063
Marzo	536	8.262	254.404	263.202	5.218	2.457	198.970	180.675	387.320	5.754	10.719	453.374	180.675	650.522
Abril	529	8.103	254.120	262.752	5.152	2.417	199.064	180.846	387.479	5.681	10.520	453.184	180.846	650.231
Mayo	512	7.969	253.749	262.230	5.092	2.393	198.807	181.290	387.582	5.604	10.362	452.556	181.290	649.812
Junio	500	7.849	253.393	261.742	5.046	2.361	198.798	181.194	387.399	5.546	10.210	452.191	181.194	649.141
Julio	489	7.769	253.481	261.739	5.003	2.314	198.944	181.687	387.948	5.492	10.083	452.425	181.687	649.687
Agosto	482	7.694	253.373	261.549	4.957	2.279	198.557	182.212	388.005	5.439	9.973	451.930	182.212	649.554
Septiembre	460	7.625	253.342	261.427	4.902	2.259	198.550	182.326	388.037	5.362	9.884	451.892	182.326	649.464
Octubre	452	7.552	253.965	261.969	4.875	2.228	199.021	182.961	389.085	5.327	9.780	452.986	182.961	651.054
Noviembre	449	7.475	254.522	262.446	4.830	2.205	199.300	183.334	389.669	5.279	9.680	453.822	183.334	652.115
Diciembre														

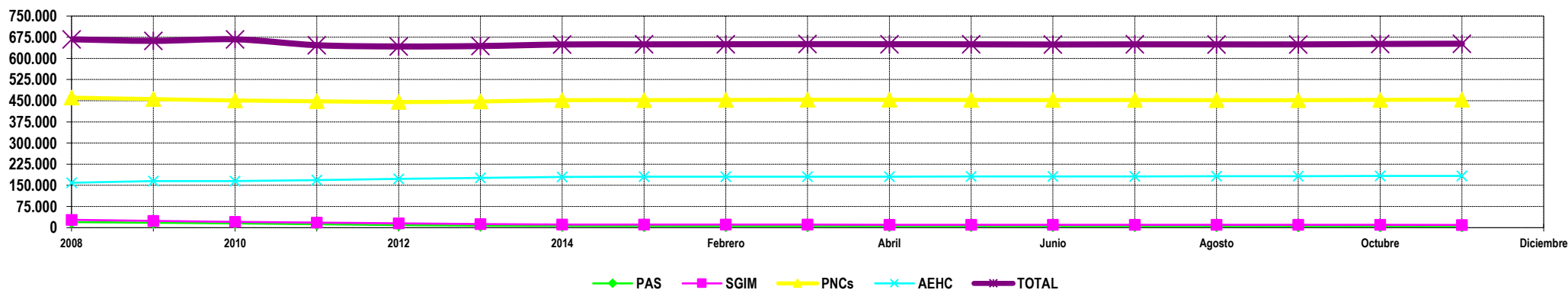

NOTA: Conforme se disponga de la totalidad de los datos mensuales, se procederá a la actualización del respectivo mes.

(*) No se dispone en el año 2015 del dato relativo al número de pensiones asistenciales (PAS) de la provincia de Vizcaya.