



MINISTERIO
DE TRABAJO
Y ASUNTOS SOCIALES

SECRETARÍA DE ESTADO
DE SERVICIOS SOCIALES,
FAMILIAS Y DISCAPACIDAD



AÑO 2006

**PENSIONES NO CONTRIBUTIVAS DE LA SEGURIDAD SOCIAL
PRESTACIONES SOCIALES Y ECONÓMICAS DE LA LISMI**

INFORME DEL SEGUIMIENTO Y EVOLUCIÓN DE LA GESTIÓN

MES DE OCTUBRE

Í N D I C E

Página

1 PENSIONES NO CONTRIBUTIVAS DE LA SEGURIDAD SOCIAL (PNCs)

INFORME:

1.1	Introducción.....	1
1.2	Situación y evolución de las pensiones e importes de las nóminas	1
1.3	Situación y evolución de la gestión en trámite inicial	3
1.4	Seguimiento y control de pensionistas: Revisiones de Oficio e Instancia de parte	9

ANEXOS:

1.a	Situación y evolución de las pensiones e importes de las nóminas	1-8
1.b	PNC de jubilación: Datos de la gestión mensual y anual	9-17
1.c	PNC de invalidez: Datos de la gestión mensual y anual.....	18-26
1.d	PNCs de la Seguridad Social: Datos de la gestión mensual y anual.....	27-35
1.e	PNC de jubilación e invalidez: Coeficientes de la gestión mensual.....	36-38
1.f	Reclamaciones previas a la vía jurisdiccional social: Datos de la gestión mensual y anual.....	39-42
1.g	Revisiones de Oficio e Instancia de parte: Datos de la gestión mensual y anual	43-54

2 PRESTACIONES SOCIALES Y ECONÓMICAS DE LA LISMI

INFORME:

2.1	Introducción.....	1
2.2	Situación y evolución de los beneficiarios, número de prestaciones e importes de las nóminas.....	1
2.3	Situación y evolución de la gestión en trámite inicial.....	3
2.4	Seguimiento de la gestión derivada de las revisiones de oficio e instancia de parte.....	3

ANEXOS:

2.a	Evolución y situación de los beneficiarios/prestaciones e importes de las nóminas	55-57
2.b	Prestaciones de la LISMI: Datos de la gestión mensual y anual.....	58-61
2.c	Revisiones de Oficio e Instancia de parte: Datos de la gestión mensual y anual	62-81

3 SITUACIÓN PRESTACIONES DE NATURALEZA NO CONTRIBUTIVA (PNNC)

ANEXOS:

3.a	Situación de las Prestaciones de Naturaleza no Contributiva	82
-----	---	----

1

PENSIONES NO CONTRIBUTIVAS DE LA SEGURIDAD SOCIAL

INFORME DEL SEGUIMIENTO Y EVOLUCIÓN DE LA GESTIÓN DE PNC

1.1 INTRODUCCIÓN

Los datos sobre la gestión y el pago de la nómina de las Pensiones no Contributivas de la Seguridad Social de jubilación e invalidez (PNCs) parten de la información facilitada por los distintos órganos gestores de las Comunidades Autónomas y Direcciones Territoriales del IMSERSO y se articula, dentro de cada uno de los aspectos objeto de seguimiento y evaluación, como se detalla a continuación:

- Datos de gestión y de la nómina mensual.
- Datos de gestión y de la nómina del año 2006, comprendiendo la realizada hasta el mes de referencia.
- Datos sobre la nómina de pago y número de beneficiarios desde el año 1999.

La información presentada hace referencia a los siguientes aspectos:

- Nóminas: situación y evolución de los pensionistas e importes de las mismas.
- Gestión en trámite inicial: recoge la situación y evolución de la gestión para cada tipo de pensión, en función de distintos parámetros tales como el movimiento de solicitudes, resoluciones, causas de denegación o coeficientes de gestión entre otros.
- Seguimiento y control de pensionistas, con especial incidencia en las revisiones de Oficio e Instancia de Parte efectuadas por los Órganos gestores competentes.

Conforme a las distintas modalidades de gestión resultantes de lo establecido en la Disposición Adicional decimoctava del Real Decreto Legislativo 1/1994, de 20 de octubre, por el que se aprueba el Texto Refundido de la Ley General de la Seguridad Social, la gestión de estas pensiones es llevada a cabo por las Direcciones Territoriales del IMSERSO en las Ciudades Autónomas de Ceuta y Melilla, y por los órganos correspondientes de cada una de las Comunidades Autónomas que conforman el Estado español.

1.2 EVOLUCIÓN Y SITUACIÓN DE LAS PENSIONES E IMPORTES DE LAS NÓMINAS

Conforme a la información facilitada por la Gerencia de Informática de la Seguridad Social y por los órganos gestores competentes en las Comunidades Autónomas de Navarra y el País Vasco, el número total de pensiones no contributivas en la nómina de octubre de 2006 en todo el Estado español ha alcanzado la cantidad de 479.591, un 0,17% menos que en el mes anterior.

En el cuadro y gráficos siguientes se recogen los datos básicos de la nómina de octubre de 2006:

NÓMINA DE OCTUBRE DE 2006	PNC DE JUBILACIÓN		PNC DE INVALIDEZ		TOTAL PNCs	
	NÚMERO DE PENSIONES	IMPORTES	NÚMERO DE PENSIONES	IMPORTES	NÚMERO DE PENSIONES	IMPORTES
	275.152	76.655.866,01	204.439	65.443.638,20	479.591	142.099.504,21
	57,37%	53,95%	42,63%	46,05%	100,00%	100,00%

Evolución importe nóminas mensuales

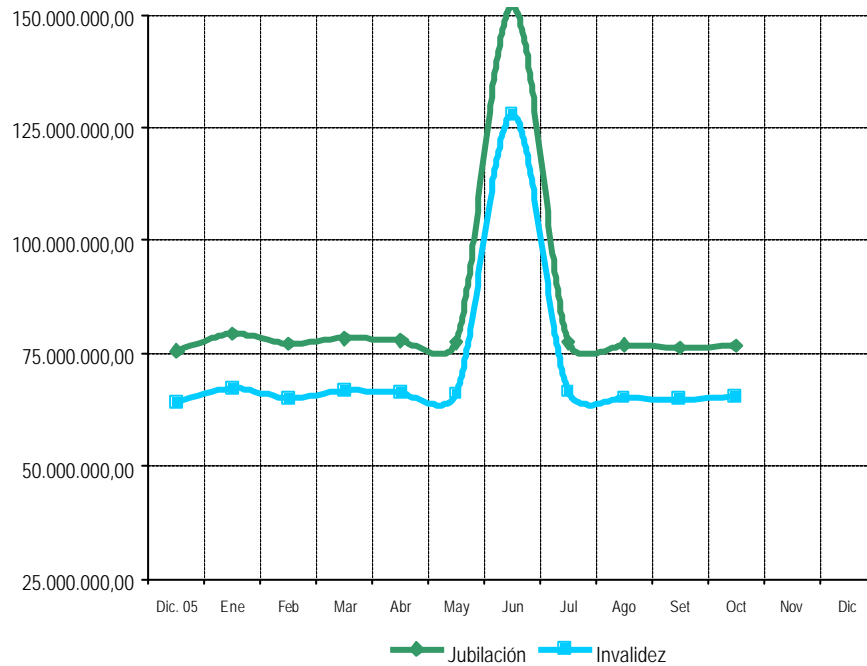

Evolución número pensionistas

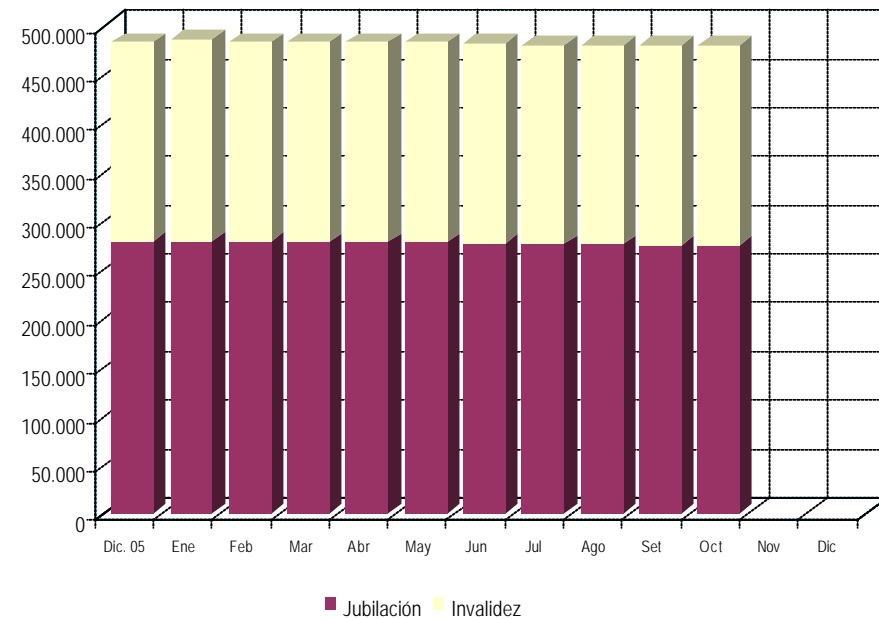

La Ley 30/2005, de 29 de diciembre, de Presupuestos Generales del Estado para el año 2006 y en aplicación de lo establecido en su apartado cuatro de la disposición adicional séptima, el Real Decreto 1611/2005 de 30 de diciembre sobre revalorización de las pensiones del sistema de la Seguridad Social y de otras prestaciones públicas para el ejercicio 2006 fija la cuantía anual para dicho año de la pensión no contributiva, quedando establecida su importe mensual en 301,55 euros, lo que ha supuesto un porcentaje de revalorización del 4,4%, en el que se incluye la desviación del IPC previsto y el real producido para el periodo noviembre 2004- noviembre 2005.

El importe bruto de la nómina de octubre de 2006, ha ascendido a 142.099.504,21 euros. El importe medio abonado a cada pensionista ha quedado establecido para la PNC de invalidez en 320,11 euros y en jubilación en 278,59 euros, superior el de la PNC de invalidez al de jubilación, entre otras razones porque además de que al menos 31.705 de sus beneficiarios perciben el complemento del 50% por necesidad de otra persona, el montante a percibir en nómina por atrasos es mayor al ser más compleja la gestión y, por ende, el plazo de resolución.

Conforme a la información contenida en el Fichero Técnico de PNCs constituido en la Dirección General del IMSERSO, el perfil del pensionista de PNC de jubilación, es predominantemente el de mujer española casada con una edad comprendida entre los 70 y 79 años, y conviviendo en una unidad familiar formada por dos y tres miembros. En cuanto al pensionista de PNC de invalidez es posible reseñar que es un nacional español, que convive en una unidad económica integrada por tres y cuatro personas y que acredita un grado de minusvalía valorado entre el 65 y el 74%, si bien atendiendo a su edad y sexo es posible distinguir que el pensionista tipo es un hombre soltero hasta los 39 años que se encuentra afectado por una discapacidad de tipo psíquico y una mujer casada a partir de los 45, que, por el contrario presenta discapacidades de tipo físico.

1.3 SITUACIÓN Y EVOLUCIÓN DE LA GESTIÓN EN TRÁMITE INICIAL

DATOS BÁSICOS DE LA GESTIÓN ESTATAL DE LAS PNCs												
Año 2006	PNC DE JUBILACIÓN				PNC DE INVALIDEZ				TOTAL PNCs			
	Solicitadas	Resueltas	Aprobadas	Pendte. Real	Solicitadas	Resueltas	Aprobadas	Pendte. Real	Solicitadas	Resueltas	Aprobadas	Pendte. Real
Media 2005	2.602	2.497	1.612	6.019	2.788	2.695	1.416	12.948	5.390	5.192	3.028	18.967
Enero	2.015	1.914	1.138	6.120	2.452	2.306	1.056	13.094	4.467	4.220	2.194	19.214
Febrero	3.031	2.855	1.809	6.296	3.364	3.033	1.668	13.425	6.395	5.888	3.477	19.721
Marzo	3.051	3.439	1.943	5.908	3.115	3.977	1.735	12.563	6.166	7.416	3.678	18.471
Abril	2.318	2.546	1.664	5.680	2.839	2.770	1.545	12.632	5.157	5.316	3.209	18.312
Mayo	2.665	2.689	1.735	5.656	2.722	3.009	1.611	12.345	5.387	5.698	3.346	18.001
Junio	2.533	2.525	1.697	5.664	2.966	3.104	1.685	12.207	5.499	5.629	3.382	17.871
Julio	2.131	1.969	1.345	5.826	2.508	2.262	1.168	12.453	4.639	4.231	2.513	18.279
Agosto	1.901	1.611	1.075	6.116	2.054	1.802	1.058	12.705	3.955	3.413	2.133	18.821
Setiembre	1.730	2.131	1.275	5.715	1.858	2.364	1.188	12.199	3.588	4.495	2.463	17.914
Octubre	2.141	2.299	1.451	5.557	2.628	2.614	1.354	12.213	4.769	4.913	2.805	17.770
Noviembre												
Diciembre												
Total Año	23.516	23.978	15.132	5.557	26.506	27.241	14.068	12.213	50.022	51.219	29.200	17.770
Media 2006	2.352	2.398	1.513		2.651	2.724	1.407		5.002	5.122	2.920	

El seguimiento de la gestión de las PNCs contempla aquellos aspectos que se corresponden con la situación en trámite inicial de la solicitud de pensión no contributiva de jubilación o invalidez. El análisis parte de los datos básicos facilitados por los distintos órganos gestores correspondientes al mes de octubre, relativos a la entrada de solicitudes, resolución y reconocimiento del derecho a pensión, cuyas cifras, a nivel de Estado, se ofrecen en el cuadro anterior. La información que contiene se ha estructurado en secuencia mensual a efectos de poder seguir la evolución de estos trámites de la gestión a lo largo del año 2006, permitiendo así su contraste con las cifras medias anuales de cada uno de los aspectos que se analizan.

Analizando de un modo específico cada uno de los aspectos de la gestión, para el mes de octubre se obtienen los siguientes resultados:

- Se han presentado un total de 4.769 solicitudes, de las que el 55,11% corresponde a PNC de invalidez. El análisis comparativo respecto al número de solicitudes presentadas en el mismo mes del año anterior nos muestra un descenso global del 1,43%, que tiene su origen en el 11,16% que se refleja en jubilación, ya que, por el contrario, en invalidez se produce un incremento del 8,24%. Asimismo, aunque en menor medida, se refleja una disminución si la relación se efectúa con el promedio de solicitudes presentadas en el año en curso, descenso que es igualmente algo superior en jubilación, ya que se sitúa en el 8,97%.

SOLICITUDES PRESENTADAS						
TIPO PNC	OCTUBRE 2006		MENSUAL 2005		PROMEDIO 2006	
	NUMERO		NUMERO	OCTUBRE 06/OCTUBRE 05	NUMERO	OCTUBRE 06 / AÑO 06
JUBILACIÓN	2.141	44,89%	2.410	-11,16%	2.352	-8,97%
INVALIDEZ	2.628	55,11%	2.428	8,24%	2.651	-0,87%
TOTAL	4.769	100,00%	4.838	-1,43%	5.003	-4,68%

- Del total de 4.913 solicitudes resueltas, el 53,21% lo han sido de PNC de invalidez, porcentaje de participación algo inferior al de la entrada de solicitudes (55,11%). La comparación con el número de solicitudes resueltas en el mismo mes del año anterior pone de manifiesto un descenso global del 10,05%, que es más acusado, alcanzando el 15,49%, en invalidez. Igualmente, si la comparación se efectúa respecto al promedio de solicitudes resueltas en el año en curso, ello se traduce en una bajada global del 4,08%, si bien se refleja con proporciones muy similares en ambos tipos de pensión.

SOLICITUDES RESUELTAS						
TIPO PNC	OCTUBRE 2006		MENSUAL 2005		PROMEDIO 2006	
	NUMERO		NUMERO	OCTUBRE 06 /OCTUBRE 05	NUMERO	OCTUBRE 06 / AÑO 06
JUBILACIÓN	2.299	46,79%	2.369	-2,95%	2.398	-4,13%
INVALIDEZ	2.614	53,21%	3.093	-15,49%	2.724	-4,04%
TOTAL	4.913	100,00%	5.462	-10,05%	5.122	-4,08%

- De las 2.805 solicitudes aprobadas en el mes, el 51,73% ha correspondido a la PNC de jubilación. Si se compara con el número de solicitudes aprobadas en el mismo mes del ejercicio 2005, se constata un descenso global del 10,10%, que tiene su origen en el que se registra en invalidez, ya que jubilación en se produce un incremento del 0,28%. Sin embargo, si relación se efectúa respecto al promedio de solicitudes aprobadas en el año en curso se pone de manifiesto un descenso en ambos tipos de pensión, algo más acusado en jubilación.

SOLICITUDES APROBADAS						
TIPO PNC	OCTUBRE 2006		MENSUAL 2005		PROMEDIO 2006	
	NUMERO		NUMERO	OCTUBRE 06 /OCTUBRE 05	NUMERO	OCTUBRE 06 / AÑO 06
JUBILACIÓN	1.451	51,73%	1.447	0,28%	1.513	-4,10%
INVALIDEZ	1.354	48,27%	1.673	-19,07%	1.407	-3,77%
TOTAL	2.805	100,00%	3.120	-10,10%	2.920	-3,94%

- El número de solicitudes pendientes de resolución al finalizar el mes de octubre ha experimentado en su conjunto un descenso global del 0,80% respecto a los pendientes en gestión habidos finalmente en el mes anterior, si bien sólo tiene su reflejo en jubilación, ya que el número de expedientes de invalidez pendientes de resolución se incrementa un 0,11%.

SOLICITUDES PENDIENTES						
TIPO PNC	SEPTIEMBRE 2006		OCTUBRE 2006		DIFERENCIAS	
	NUMERO		NUMERO		ABSOLUTA	PORCENTUAL
JUBILACIÓN	5.715	31,90%	5.557	31,27%	-158	-2,76%
INVALIDEZ	12.199	68,10%	12.213	68,73%	14	0,11%
TOTAL	17.914	100,00%	17.770	100,00%	-144	-0,80%

- Los aspectos de la gestión analizados en los puntos anteriores se reflejan en los indicadores de seguimiento que se incluyen en el siguiente cuadro.

COEFICIENTES DE COBERTURA, RECONOCIMIENTO Y GESTIÓN						
Año 2006	PNC DE JUBILACIÓN			PNC DE INVALIDEZ		
	Cobertura	Reconocimiento	Gestión (días)	Cobertura	Reconocimiento	Gestión (días)
Enero	94,99%	59,46%	91	94,05%	45,79%	160
Febrero	94,19%	63,36%	75	90,16%	55,00%	138
Marzo	112,72%	56,50%	66	127,67%	43,63%	127
Abril	109,84%	65,36%	65	97,57%	55,78%	129
Mayo	100,90%	64,52%	65	110,54%	53,54%	128
Junio	99,68%	67,21%	65	104,65%	54,28%	126
Julio	92,40%	68,31%	69	90,19%	51,64%	131
Agosto	84,74%	66,73%	75	87,73%	58,71%	138
Setiembre	123,18%	59,83%	72	127,23%	50,25%	138
Octubre	107,38%	63,11%	71	99,47%	51,80%	138
Noviembre						
Diciembre						

En esta línea cabe significar que durante el mes de octubre las resoluciones efectuadas en PNC de jubilación han cubierto el 107,38% del volumen de la entrada del mes, coeficiente que en invalidez ofrece una cifra inferior, con un 99,47%. Atendiendo al número de solicitudes pendientes de resolución al finalizar el mes de octubre, cabe predecir que el tiempo medio de tramitación sería de 71 días en la PNC de jubilación y de 138 días en invalidez, lo que supone, en relación a los tiempos medios de tramitación de una solicitud en el mes anterior, que se registre un descenso de un día en jubilación, manteniéndose en invalidez.

Por último, cabe resaltar la mayor proporción de reconocimientos del derecho en la PNC de jubilación frente a la de invalidez dentro del conjunto de las solicitudes resueltas en cada tipo, circunstancia que es habitual prácticamente desde el establecimiento de las pensiones no contributivas, dada la mayor selectividad de los requisitos necesarios para el acceso al derecho a PNC de invalidez. En este sentido, el coeficiente de reconocimiento en PNC de jubilación para este mes de octubre supera en once puntos al de invalidez.

- **Causas de denegación:** Las causas de denegación mensual en trámite inicial por tipos de pensión en su distribución porcentual han sido las siguientes:

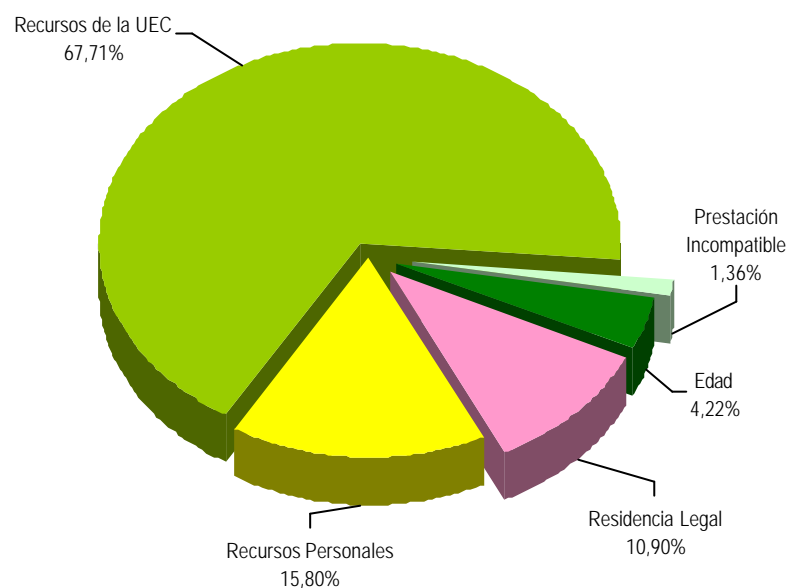

Causas de Denegación PNC jubilación

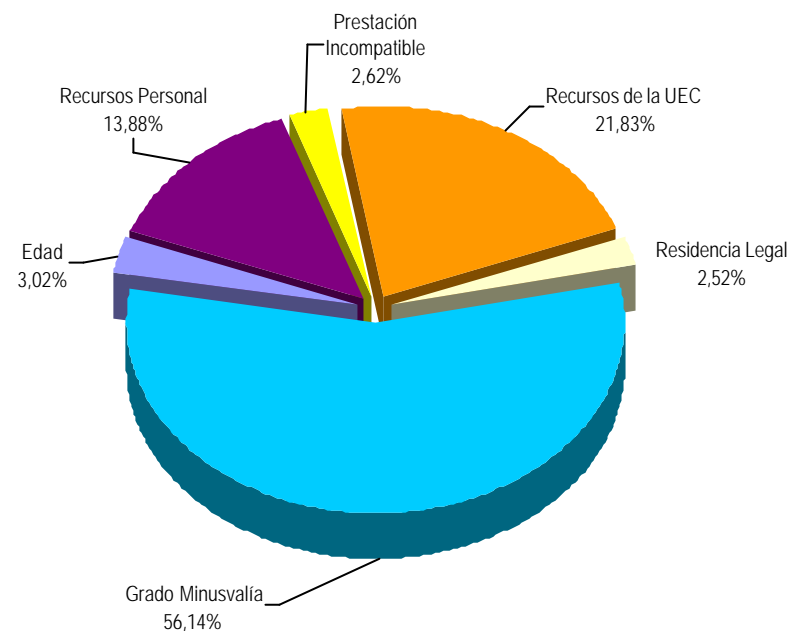

Causas de Denegación PNC invalidez

- ✓ En la PNC de jubilación se han denegado 734 solicitudes, de las que 497 lo han sido por superar el límite de recursos económicos establecidos para la UEC.
- ✓ Para la PNC de invalidez, la causa de denegación más frecuente ha sido la de no acreditar el grado de minusvalía en 558 solicitudes, sobre el total de 997.

- **Reclamaciones:** Con la información facilitada por los distintos Órganos gestores, excepto los de las provincias de Álava y Guipúzcoa, se han presentado 775 reclamaciones, de las que el 60,13% corresponden a PNC de invalidez. El número de reclamaciones resueltas se ha situado en 885, de las que el 52,88% han sido desestimadas. El número de reclamaciones pendientes al finalizar el mes de octubre se sitúa en 2.591, un 4,07% menos que las existentes al comienzo del mes.

1.4 SEGUIMIENTO Y CONTROL DE PENSIONISTAS: REVISIONES DE OFICIO E INSTANCIA DE PARTE

La revisión de oficio es iniciada por el órgano gestor cuando, como resultado de las medidas de control disponibles o implantadas, conoce cualquier dato o información que pueda producir o haya producido variación sobrevenida en los requisitos, y ello pueda dar lugar a la modificación de la cuantía, a la suspensión o a la extinción del derecho a la pensión, procediendo, en su caso, al abono de atrasos o a la reclamación de cantidades indebidamente percibidas. Por otro lado, las de instancia de parte, se inician cuando el interesado, en cumplimiento de sus obligaciones, comunica al órgano gestor cualquier variación sobrevenida en su situación que pudiera tener incidencia en el derecho o en la cuantía reconocida de la pensión, siendo sus efectos resultantes idénticos a los indicados para las revisiones de oficio.

El análisis parte de los datos básicos correspondientes al mes de octubre, relativos al volumen global de revisiones a efectuar en el mes, las efectuadas, y el detalle de las situaciones finales derivadas de dicho proceso, cuyas cifras se ofrecen en el cuadro siguiente.

DATOS DE LA GESTIÓN ESTATAL DE LAS REVISIONES DE OFICIO E INSTANCIA DE PARTE PNCs																		
Año 2006	PNC DE JUBILACIÓN						PNC DE INVALIDEZ						Total PNCs					
	Entrada	Revisiones Efectuadas					Entrada	Revisiones Efectuadas					Entrada	Revisiones Efectuadas				
		Sin Mod.	Con Mod.	Suspensión	Ext. Dho.	Total		Sin Mod.	Con Mod.	Suspensión	Ext. Dho.	Total		Sin Mod.	Con Mod.	Suspensión	Ext. Dho.	Total
Enero	3.313	369	644	366	1.552	2.931	4.165	713	1.302	527	1.215	3.757	7.478	1.082	1.946	893	2.767	6.688
Febrero	3.709	467	833	103	2.360	3.763	4.576	826	1.726	378	1.665	4.595	8.285	1.293	2.559	481	4.025	8.358
Marzo	3.300	393	856	125	1.908	3.282	4.749	1.152	1.834	374	1.644	5.004	8.049	1.545	2.690	499	3.552	8.286
Abril	3.676	414	735	108	1.814	3.071	4.538	855	1.365	324	1.493	4.037	8.214	1.269	2.100	432	3.307	7.108
Mayo	3.086	418	828	134	2.077	3.457	3.953	741	1.591	370	1.554	4.256	7.039	1.159	2.419	504	3.631	7.713
Junio	3.038	558	806	106	1.718	3.188	4.362	911	1.600	335	1.522	4.368	7.400	1.469	2.406	441	3.240	7.556
Julio	2.439	432	609	90	1.467	2.598	3.389	710	1.257	267	1.091	3.325	5.828	1.142	1.866	357	2.558	5.923
Agosto	2.130	317	420	88	1.389	2.214	2.540	497	866	249	1.005	2.617	4.670	814	1.286	337	2.394	4.831
Setiembre	3.080	615	670	266	1.596	3.147	3.775	803	1.242	628	1.130	3.803	6.855	1.418	1.912	894	2.726	6.950
Octubre	2.794	392	678	96	1.586	2.752	3.662	629	1.563	304	1.442	3.938	6.456	1.021	2.241	400	3.028	6.690
Noviembre																		
Diciembre																		
Total Año	30.565	4.375	7.079	1.482	17.467	30.403	39.709	7.837	14.346	3.756	13.761	39.700	70.274	12.212	21.425	5.238	31.228	70.103
Media mensual	3.057	438	708	148	1.747	3.040	3.971	784	1.435	376	1.376	3.970	7.027	1.221	2.143	524	3.123	7.010

Analizando de modo específico cada uno de los aspectos señalados, para el mes de octubre se obtienen los siguientes resultados:

- ✓ Se han iniciado en el mes 6.456 revisiones, de las que el 56,72% lo son de PNC de invalidez y se ha emitido resolución sobre un total de 6.690 revisiones, de las que el 58,86% corresponden a PNC de invalidez.
- ✓ El 15,26% de las revisiones efectuadas no han supuesto variación alguna en el derecho y en la cuantía de la pensión no contributiva.
- ✓ En el 33,50% de las revisiones efectuadas se ha modificado la cuantía de la pensión, de las que el 69,75% corresponden a pensionistas de invalidez y en las que se han incluido 128 recuperaciones del derecho por el cese en actividad laboral, así como 222 declaraciones de compatibilidad en el percibo de la pensión de invalidez con los ingresos derivados de esa actividad conforme al artículo 147.2 de la Ley General de la Seguridad Social, introducido por la Ley 8/2005, de 6 de octubre.
- ✓ El número total de suspensiones efectuadas ha ascendido a 400, el 5,98% del total de procedimientos de revisión sobre los que se ha dictado resolución. Del total de suspensiones, 157 vienen motivadas porque el pensionista de invalidez ha iniciado una actividad laboral, sin que proceda declarar la compatibilidad en el percibo de la pensión con los ingresos derivados de dicha actividad.

Causas de Extinción PNC jubilación

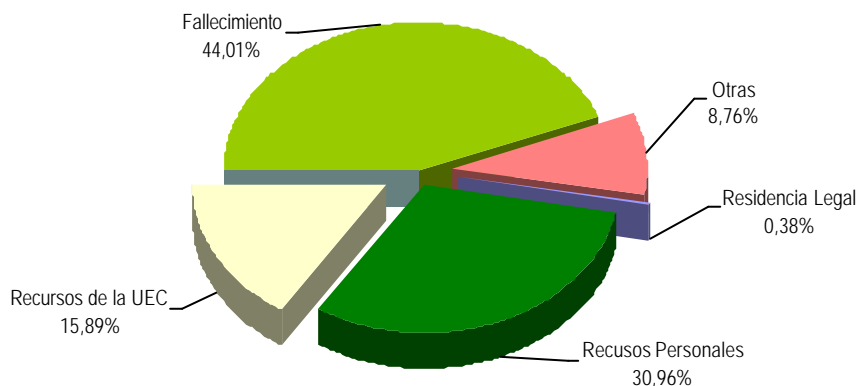

Causas de Extinción PNC invalidez

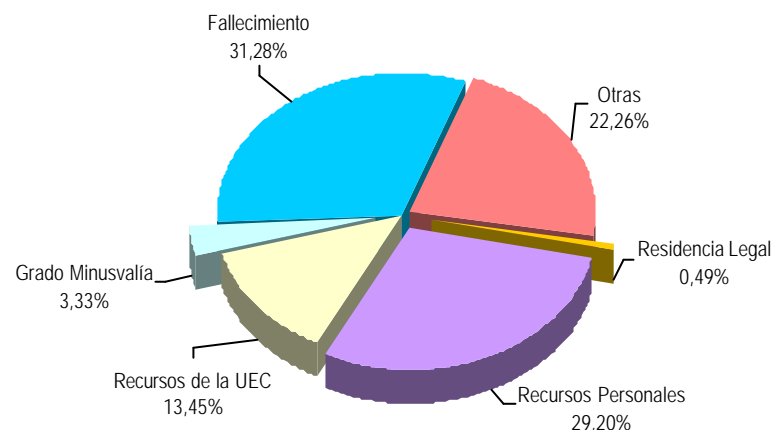

- ✓ Se ha extinguido el derecho a 2.241 pensionistas, de los que el 52,38% disfrutaban de PNC de jubilación. Los gráficos anteriores reflejan los distintos motivos de extinción en ambas prestaciones. Las causas de índole económica en su conjunto –personal más U.E.C.- se configuran globalmente como el primer motivo de extinción, que en jubilación alcanza el 46,85%, y en invalidez el 42,65%, preeminencia que se motiva en la posición que registran las extinciones motivadas en que el pensionista dispone de recursos suficientes. La principal causa de extinción del derecho en el total de PNCs ha sido la del fallecimiento del pensionista, que en jubilación supone el 44,01% del total de causas de extinción.



ANEXOS PNC

1a NÚMERO DE PENSIONES E IMPORTES DE LAS NÓMINAS

PENSIONES NO CONTRIBUTIVAS (PNCs) EVOLUCIÓN DE LAS NÓMINAS				TOTAL ESTADO CON NAVARRA Y EL PAÍS VASCO		
AÑO/MENSUALIDAD	IMPORTES BRUTOS			NÚMERO DE PENSIONES POR TIPO		
	JUBILACIÓN	INVALIDEZ	TOTAL	JUBILACIÓN	INVALIDEZ	TOTAL
AÑO 1999	677.260.204,92	797.526.686,91	1.474.786.891,83	225.984	238.352	464.336
AÑO 2000	749.060.122,00	891.702.035,94	1.640.762.157,94	231.400	244.802	476.202
AÑO 2001	928.317.851,29	781.680.464,59	1.709.998.315,88	276.216	207.620	483.836
AÑO 2002	960.591.776,46	817.289.555,72	1.777.881.332,18	279.432	206.814	486.246
AÑO 2003	995.517.618,75	838.991.498,71	1.834.509.117,46	282.063	207.273	489.336
AÑO 2004	1.018.808.143,43	859.701.119,41	1.878.509.262,84	280.338	206.953	487.291
AÑO 2005 (1)	1.056.521.365,48	889.294.393,94	1.945.815.759,42	278.556	204.686	483.242
AÑO 2006						
ENERO (2)	79.559.787,46	67.029.901,70	146.589.689,16	279.734	205.985	485.719
FEBRERO	77.087.378,42	65.057.033,15	142.144.411,57	278.625	204.634	483.259
MARZO	78.382.266,83	66.669.783,37	145.052.050,20	278.444	204.938	483.382
ABRIL	77.821.201,28	66.228.834,40	144.050.035,68	278.289	205.260	483.549
MAYO	77.438.275,25	66.042.553,12	143.480.828,37	277.978	205.259	483.237
JUNIO *	151.970.227,52	127.985.653,38	279.955.880,90	277.451	205.127	482.578
JULIO	77.497.383,19	66.543.462,91	144.040.846,10	276.339	204.685	481.024
AGOSTO	76.856.710,78	65.126.609,39	141.983.320,17	276.074	204.439	480.513
SETIEMBRE	76.277.505,79	64.849.630,20	141.127.135,99	275.813	204.589	480.402
OCTUBRE	76.655.866,01	65.443.638,20	142.099.504,21	275.152	204.439	479.591
NOVIEMBRE*						
DICIEMBRE						
TOTAL AÑO 2006	849.546.602,53	720.977.099,82	1.570.523.702,35			

* Junto a la mensualidad se abona una paga extra.

1) En importes se incluye el abono del pago único por desviación IPC de 2005 excepto para las CC.AA. de Catalunya, Navarra y País Vasco

2) En importes se incluye el abono de pago único por desviación IPC 2005 de las CC.AA. de Catalunya, País Vasco y Navarra

OBSERVACIONES:

En aplicación del art. 48.3 del TRLGSS, introducido por la Ley 55/99, los importes y número de pensiones de invalidez percibidas por mayores de 65 años se contabilizan a partir de enero de 2001 en jubilación.

PENSIONES NO CONTRIBUTIVAS DE LA SEGURIDAD SOCIAL

PENSIONES E IMPORTE DE LA NÓMINA AÑO 2006

OCTUBRE

CC.AA. Y/O PROVINCIAS	PNC DE JUBILACIÓN			PNC DE INVALIDEZ			TOTAL JUBILACIÓN E INVALIDEZ		
	NÚMERO DE PENSIONES	IMPORTE BRUTO	PROMEDIO MENSUAL	NÚMERO DE PENSIONES	IMPORTE BRUTO	PROMEDIO MENSUAL	NÚMERO DE PENSIONES	IMPORTE BRUTO	PROMEDIO MENSUAL
ANDALUCÍA	62.612	17.647.335,47	281,85	46.822	15.159.272,45	323,76	109.434	32.806.607,92	299,78
ALMERÍA	3.928	1.084.703,57	276,15	2.995	943.144,74	314,91	6.923	2.027.848,31	292,91
CÁDIZ	10.132	2.860.057,37	282,28	9.691	3.108.836,85	320,80	19.823	5.968.894,22	301,11
CÓRDOBA	6.029	1.725.211,58	286,15	4.047	1.360.128,35	336,08	10.076	3.085.339,93	306,21
GRANADA	5.394	1.478.566,04	274,11	4.635	1.569.046,18	338,52	10.029	3.047.612,22	303,88
HUELVA	4.170	1.183.501,65	283,81	3.350	1.048.397,06	312,95	7.520	2.231.898,71	296,80
JAÉN	5.381	1.481.871,09	275,39	2.895	906.024,06	312,96	8.276	2.387.895,15	288,53
MÁLAGA	12.619	3.673.683,85	291,12	9.211	2.933.660,71	318,50	21.830	6.607.344,56	302,67
SEVILLA	14.959	4.159.740,32	278,08	9.998	3.290.034,50	329,07	24.957	7.449.774,82	298,50
ARAGÓN	6.328	1.790.279,12	282,91	3.082	978.423,64	317,46	9.410	2.768.702,76	294,23
HUESCA	1.905	554.919,15	291,30	651	207.754,38	319,13	2.556	762.673,53	298,39
TERUEL	782	220.813,99	282,37	278	90.000,34	323,74	1.060	310.814,33	293,22
ZARAGOZA	3.641	1.014.545,98	278,64	2.153	680.668,92	316,15	5.794	1.695.214,90	292,58
ASTURIAS	5.764	1.586.520,36	275,25	5.263	1.615.645,17	306,98	11.027	3.202.165,53	290,39
ILLES BALEARS	4.232	1.200.124,56	283,58	3.515	1.136.062,44	323,20	7.747	2.336.187,00	301,56
CANARIAS	22.492	6.447.013,32	286,64	19.601	6.678.197,67	340,71	42.093	13.125.210,99	311,81
LAS PALMAS	8.206	2.345.780,91	285,86	7.078	2.377.828,40	335,95	15.284	4.723.609,31	309,06
S.C. TENERIFE	14.286	4.101.232,41	287,08	12.523	4.300.369,27	343,40	26.809	8.401.601,68	313,39
CANTABRIA	3.188	870.279,08	272,99	3.083	1.003.301,37	325,43	6.271	1.873.580,45	298,77
CASTILLA Y LEÓN	15.721	4.377.768,24	278,47	10.995	3.522.033,76	320,33	26.716	7.899.802,00	295,70
ÁVILA	1.541	431.785,35	280,20	922	292.831,46	317,60	2.463	724.616,81	294,20
BURGOS	1.570	446.181,49	284,19	1.267	415.633,15	328,05	2.837	861.814,64	303,78
LEÓN	2.839	779.181,26	274,46	2.747	862.653,28	314,03	5.586	1.641.834,54	293,92
PALENCIA	1.191	333.952,78	280,40	831	266.193,81	320,33	2.022	600.146,59	296,81
SALAMANCA	3.397	954.192,93	280,89	1.540	501.785,07	325,83	4.937	1.455.978,00	294,91
SEGOVIA	630	176.849,74	280,71	567	187.867,86	331,34	1.197	364.717,60	304,69
SORIA	427	118.188,31	276,79	197	65.308,27	331,51	624	183.496,58	294,07
VALLADOLID	2.393	650.599,60	271,88	1.909	600.879,55	314,76	4.302	1.251.479,15	290,91
ZAMORA	1.733	486.836,78	280,92	1.015	328.881,31	324,02	2.748	815.718,09	296,84
CASTILLA-LA MANCHA	13.801	3.819.788,57	276,78	9.034	2.890.166,58	319,92	22.835	6.709.955,15	293,85
ALBACETE	2.733	757.904,41	277,32	2.027	646.266,03	318,83	4.760	1.404.170,44	294,99
CIUDAD REAL	4.098	1.127.172,95	275,05	2.731	872.314,63	319,41	6.829	1.999.487,58	292,79
CUENCA	1.947	557.789,26	286,49	1.335	424.323,63	317,85	3.282	982.112,89	299,24
GUADALAJARA	620	186.085,14	300,14	519	184.810,87	356,09	1.139	370.896,01	325,63
TOLEDO	4.403	1.190.836,81	270,46	2.422	762.451,42	314,80	6.825	1.953.288,23	286,20

(Continúa al dorso)

CC.AA. Y/O PROVINCIAS	PNC DE JUBILACIÓN			PNC DE INVALIDEZ			TOTAL JUBILACIÓN E INVALIDEZ		
	NÚMERO DE PENSIONES	IMPORTE BRUTO	PROMEDIO MENSUAL	NÚMERO DE PENSIONES	IMPORTE BRUTO	PROMEDIO MENSUAL	NÚMERO DE PENSIONES	IMPORTE BRUTO	PROMEDIO MENSUAL
CATALUNYA	33.587	9.162.244,54	272,79	25.472	8.011.154,24	314,51	59.059	17.173.398,78	290,78
BARCELONA	24.577	6.688.690,70	272,15	19.220	6.053.828,98	314,98	43.797	12.742.519,68	290,95
GIRONA	2.283	628.092,83	275,12	1.552	490.788,39	316,23	3.835	1.118.881,22	291,76
LLEIDA	2.968	824.201,83	277,70	1.396	442.620,04	317,06	4.364	1.266.821,87	290,29
TARRAGONA	3.759	1.021.259,18	271,68	3.304	1.023.916,83	309,90	7.063	2.045.176,01	289,56
COMUNIDAD VALENCIANA	27.208	7.376.594,82	271,12	20.612	6.377.683,96	309,42	47.820	13.754.278,78	287,63
ALICANTE	9.195	2.509.329,80	272,90	6.485	2.020.680,10	311,59	15.680	4.530.009,90	288,90
CASTELLÓN	1.420	379.600,74	267,32	1.977	618.622,14	312,91	3.397	998.222,88	293,85
VALENCIA	16.593	4.487.664,28	270,46	12.150	3.738.381,72	307,69	28.743	8.226.046,00	286,19
EXTREMADURA	10.465	2.975.490,57	284,33	6.169	1.995.244,97	323,43	16.634	4.970.735,54	298,83
BADAJOS	7.267	2.087.877,51	287,31	4.205	1.362.207,71	323,95	11.472	3.450.085,22	300,74
CÁCERES	3.198	887.613,06	277,55	1.964	633.037,26	322,32	5.162	1.520.650,32	294,59
GALICIA	32.331	8.951.185,41	276,86	20.197	6.228.547,81	308,39	52.528	15.179.733,22	288,98
A CORUÑA	13.675	3.782.558,99	276,60	8.089	2.469.284,25	305,26	21.764	6.251.843,24	287,26
LUGO	3.890	1.089.583,15	280,10	2.205	692.153,21	313,90	6.095	1.781.736,36	292,33
OURENSE	4.663	1.266.570,11	271,62	2.949	923.604,11	313,19	7.612	2.190.174,22	287,73
PONTEVEDRA	10.103	2.812.473,16	278,38	6.954	2.143.506,24	308,24	17.057	4.955.979,40	290,55
MADRID	20.299	5.679.229,89	279,78	13.676	4.408.441,31	322,35	33.975	10.087.671,20	296,91
MURCIA	7.285	2.032.772,11	279,04	7.502	2.484.559,12	331,19	14.787	4.517.331,23	305,49
NAVARRA	2.025	562.577,81	277,82	1.003	319.627,83	318,67	3.028	882.205,64	291,35
PAÍS VASCO	4.532	1.236.164,25	272,76	5.312	1.660.360,53	312,57	9.844	2.896.524,78	294,24
ÁLAVA	564	146.471,00	259,70	445	135.890,06	305,37	1.009	282.361,06	279,84
GUIPÚZCOA	1.285	362.378,94	282,01	1.269	435.314,84	343,04	2.554	797.693,78	312,33
VIZCAYA	2.683	727.314,31	271,08	3.598	1.089.155,63	302,71	6.281	1.816.469,94	289,20
LA RIOJA	1.194	336.639,83	281,94	862	270.181,70	313,44	2.056	606.821,53	295,15
CEUTA	850	241.101,96	283,65	892	283.451,48	317,77	1.742	524.553,44	301,12
MELILLA	1.238	362.756,10	293,02	1.347	421.282,17	312,76	2.585	784.038,27	303,30
TOTAL ESTADO	275.152	76.655.866,01	278,59	204.439	65.443.638,20	320,11	479.591	142.099.504,21	296,29

Deducciones en nómina (PAS, LISMI, P.F.H.C. y Pagos Indevidos):	706.244,86
IMPORTE NETO DE LA NÓMINA:	141.393.259,35

PNCs DE LA SEGURIDAD SOCIAL DE JUBILACIÓN E INVALIDEZ

DISTRIBUCIÓN TERRITORIAL DEL NÚMERO DE PENSIONES EN LA NÓMINA DE OCTUBRE DE 2006

ÁMBITO GEOGRÁFICO	NÚMERO DE PENSIONES POR TIPO					
	JUBILACIÓN	%	INVALIDEZ	%	TOTAL	%
ANDALUCÍA	62.612	22,76	46.822	22,90	109.434	22,82
ARAGÓN	6.328	2,30	3.082	1,51	9.410	1,96
ASTURIAS	5.764	2,09	5.263	2,57	11.027	2,30
ILLES BALEARS	4.232	1,54	3.515	1,72	7.747	1,62
CANARIAS	22.492	8,17	19.601	9,59	42.093	8,78
CANTABRIA	3.188	1,16	3.083	1,51	6.271	1,31
CASTILLA Y LEÓN	15.721	5,71	10.995	5,38	26.716	5,57
CASTILLA-LA MANCHA	13.801	5,02	9.034	4,42	22.835	4,76
CATALUNYA	33.587	12,21	25.472	12,46	59.059	12,31
C. VALENCIANA	27.208	9,89	20.612	10,08	47.820	9,97
EXTREMADURA	10.465	3,80	6.169	3,02	16.634	3,47
GALICIA	32.331	11,75	20.197	9,88	52.528	10,95
MADRID	20.299	7,38	13.676	6,69	33.975	7,08
MURCIA	7.285	2,65	7.502	3,67	14.787	3,08
NAVARRA	2.025	0,74	1.003	0,49	3.028	0,63
PAÍS VASCO	4.532	1,65	5.312	2,60	9.844	2,05
LA RIOJA	1.194	0,43	862	0,42	2.056	0,43
CEUTA	850	0,31	892	0,44	1.742	0,36
MELILLA	1.238	0,45	1.347	0,66	2.585	0,54
TOTAL ESTADO	275.152	100,00	204.439	100,00	479.591	100,00

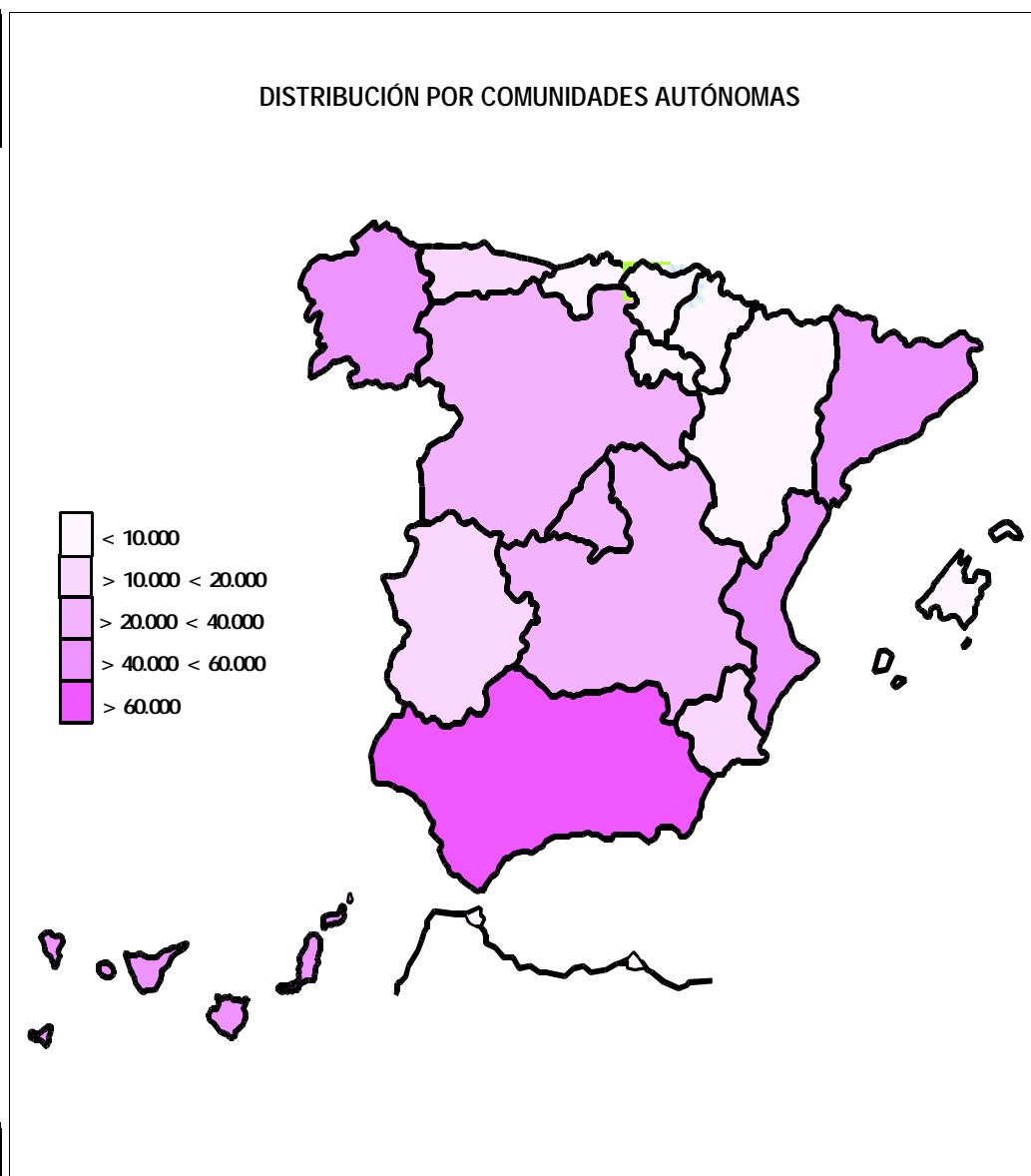

PNCs DE LA SEGURIDAD SOCIAL DE JUBILACIÓN E INVALIDEZ

DISTRIBUCIÓN TERRITORIAL DE LOS IMPORTES BRUTOS DE LAS NÓMINAS DEL AÑO 2006 (*)

ÁMBITO GEOGRÁFICO	IMPORTES BRUTOS DE LAS NÓMINAS			
	JUBILACIÓN	INVALIDEZ	TOTAL	%
ANDALUCÍA	194.720.861,19	166.659.055,15	361.379.916,34	23,01
ARAGÓN	20.086.622,44	10.738.367,10	30.824.989,54	1,96
ASTURIAS	17.680.193,95	18.215.273,00	35.895.466,95	2,29
ILLES BALEARS	13.274.157,21	12.838.292,10	26.112.449,31	1,66
CANARIAS	71.064.306,18	70.248.246,03	141.312.552,21	9,00
CANTABRIA	9.641.409,57	10.807.614,74	20.449.024,31	1,30
CASTILLA Y LEÓN	48.527.500,00	39.128.791,78	87.656.291,78	5,58
CASTILLA-LA MANCHA	42.567.427,08	31.606.382,65	74.173.809,73	4,72
CATALUNYA	102.086.440,31	88.377.757,27	190.464.197,58	12,13
C. VALENCIANA	80.861.895,33	71.051.555,99	151.913.451,32	9,67
EXTREMADURA	33.146.293,33	21.864.801,06	55.011.094,39	3,50
GALICIA	100.497.058,65	71.178.550,29	171.675.608,94	10,93
MADRID	62.521.785,98	48.335.236,59	110.857.022,57	7,06
MURCIA	22.081.503,61	27.292.528,80	49.374.032,41	3,14
NAVARRA	6.330.251,67	3.560.517,74	9.890.769,41	0,63
PAÍS VASCO	14.030.958,60	18.190.746,54	32.221.705,14	2,05
LA RIOJA	3.781.917,22	3.017.740,39	6.799.657,61	0,43
CEUTA	2.666.262,83	3.178.695,85	5.844.958,68	0,37
MELILLA	3.979.757,38	4.686.946,75	8.666.704,13	0,55
TOTAL ESTADO	849.546.602,53	720.977.099,82	1.570.523.702,35	100,00

DISTRIBUCIÓN PORCENTUAL POR COMUNIDADES AUTÓNOMAS

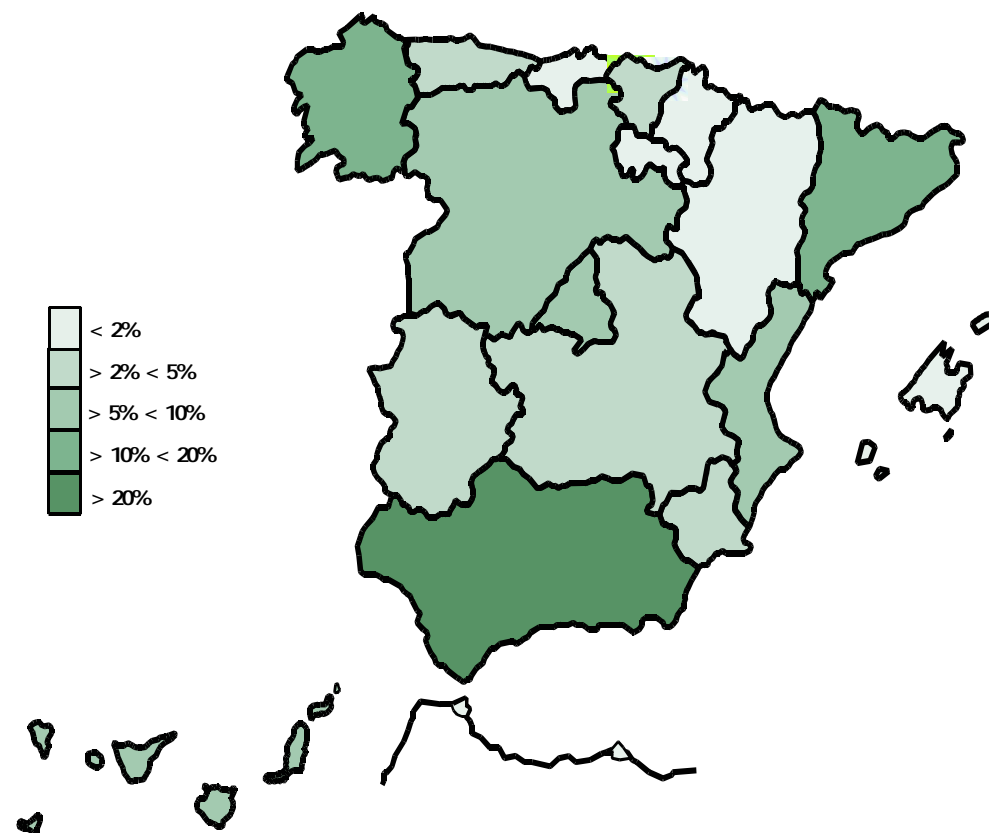

* El pago es efectuado por la Tesorería General de la Seguridad Social, excepto Navarra y el País Vasco cuyo pago es efectuado por el Instituto Navarro de Bienestar Social y el Dptº. de Trabajo y Seguridad Social del Gobierno Vasco respectivamente.

PNCs DE LA SEGURIDAD SOCIAL: ALTAS, BAJAS Y OSCILACIONES EN NÓMINA DE OCTUBRE DE 2006

ÁMBITO GEOGRÁFICO	PNC DE JUBILACIÓN			PNC DE INVALIDEZ			TOTAL PNCs		
	ALTAS	BAJAS	OSCILACIONES	ALTAS	BAJAS	OSCILACIONES	ALTAS	BAJAS	OSCILACIONES
ANDALUCÍA	876	851	25	668	505	163	1.544	1.356	188
ARAGÓN	46	95	-49	30	18	12	76	113	-37
ASTURIAS	25	80	-55	32	89	-57	57	169	-112
ILLES BALEARS	50	159	-109	39	141	-102	89	300	-211
CANARIAS	93	172	-79	257	105	152	350	277	73
CANTABRIA	27	43	-16	45	15	30	72	58	14
CASTILLA Y LEÓN	104	140	-36	106	107	-1	210	247	-37
CASTILLA-LA MANCHA	107	208	-101	113	107	6	220	315	-95
CATALUNYA	203	297	-94	235	131	104	438	428	10
C. VALENCIANA	148	253	-105	126	123	3	274	376	-102
EXTREMADURA	72	126	-54	60	45	15	132	171	-39
GALICIA	97	254	-157	59	117	-58	156	371	-215
MADRID	87	208	-121	109	75	34	196	283	-87
MURCIA	64	157	-93	87	168	-81	151	325	-174
NAVARRA	-	-	-	-	-	-	-	-	-
PAÍS VASCO	-	-	-	-	-	-	-	-	-
LA RIOJA	11	17	-6	10	7	3	21	24	-3
CEUTA	1	4	-3	3	11	-8	4	15	-11
MELILLA	4	13	-9	15	19	-4	19	32	-13
TOTAL ESTADO	2.015	3.077	-1.062	1.994	1.783	211	4.009	4.860	-851

1) No se dispone del movimiento de beneficiarios en nómina de las comunidades de Navarra y el País Vasco

PNCs DE LA SEGURIDAD SOCIAL: ACUMULADO DE ALTAS, BAJAS Y OSCILACIONES EN NÓMINA AÑO 2006 (1)

ÁMBITO GEOGRÁFICO	PNC DE JUBILACIÓN			PNC DE INVALIDEZ			TOTAL PNCs		
	ALTAS	BAJAS	OSCILACIONES	ALTAS	BAJAS	OSCILACIONES	ALTAS	BAJAS	OSCILACIONES
ANDALUCÍA	6.067	7.545	-1.478	5.040	3.934	1.106	11.107	11.479	-372
ARAGÓN	547	907	-360	373	306	67	920	1.213	-293
ASTURIAS	379	565	-186	413	392	21	792	957	-165
ILLES BALEARS	396	620	-224	474	465	9	870	1.085	-215
CANARIAS	891	1.732	-841	1.731	1.072	659	2.622	2.804	-182
CANTABRIA	343	353	-10	438	246	192	781	599	182
CASTILLA Y LEÓN	1.144	1.781	-637	1.154	1.021	133	2.298	2.802	-504
CASTILLA-LA MANCHA	878	1.609	-731	964	752	212	1.842	2.361	-519
CATALUNYA	3.081	3.838	-757	2.940	2.490	450	6.021	6.328	-307
C. VALENCIANA	1.667	1.992	-325	1.858	1.076	782	3.525	3.068	457
EXTREMADURA	881	1.378	-497	713	609	104	1.594	1.987	-393
GALICIA	1.875	2.714	-839	1.575	1.466	109	3.450	4.180	-730
MADRID	1.378	1.700	-322	1.270	1.006	264	2.648	2.706	-58
MURCIA	435	720	-285	694	734	-40	1.129	1.454	-325
NAVARRA	-	-	-	-	-	-	-	-	-
PAÍS VASCO	-	-	-	-	-	-	-	-	-
LA RIOJA	95	156	-61	117	88	29	212	244	-32
CEUTA	48	57	-9	122	77	45	170	134	36
MELILLA	65	88	-23	162	92	70	227	180	47
TOTAL ESTADO	20.170	27.755	-7.585	20.038	15.826	4.212	40.208	43.581	-3.373

1) No se dispone del movimiento de beneficiarios en nómina de las comunidades de Navarra y el País Vasco

EVOLUCIÓN IMPORTES MEDIOS PENSIONES NO CONTRIBUTIVAS

	PNC DE JUBILACIÓN								PNC DE INVALIDEZ							
	1999	2000	2001	2002	2003	2004	2005	2006	1999	2000	2001	2002	2003	2004	2005	2006
ENERO	215,55	226,57	238,44	245,42	258,17	258,14	271,45	283,55	242,98	253,34	270,18	280,63	293,45	296,89	310,82	326,58
FEBRERO	216,33	232,46	250,42	243,41	250,93	254,48	265,92	276,67	243,15	260,50	282,00	278,01	288,42	290,70	305,65	317,92
MARZO	220,13	233,46	241,93	244,83	253,64	257,54	270,04	281,50	249,67	264,02	278,41	280,77	294,03	297,85	309,15	325,32
ABRIL	217,59	229,95	239,19	243,68	253,35	256,61	267,38	279,64	246,33	259,01	272,22	280,52	291,98	295,48	309,21	319,43
MAYO	221,56	227,99	238,61	243,03	252,18	256,70	267,15	278,58	246,72	255,36	270,83	278,73	293,07	296,95	308,23	318,53
JUNIO*	421,48	443,46	465,69	476,88	490,78	503,38	525,71	547,74	473,47	497,35	525,75	539,20	557,91	571,98	597,33	623,93
JULIO	219,48	230,59	240,14	244,55	253,52	257,94	269,99	280,44	246,95	261,51	275,43	281,27	290,78	298,72	311,01	325,10
AGOSTO	217,01	230,28	238,51	245,05	253,07	257,34	269,57	278,39	245,25	259,75	271,86	278,70	288,74	296,49	307,74	318,56
SEPTIEMBRE	216,97	230,07	235,91	243,15	251,07	256,24	266,76	276,56	241,76	258,06	266,69	273,93	285,31	293,33	304,41	316,98
OCTUBRE	219,11	230,51	238,21	244,08	251,50	256,47	268,32	278,59	244,44	257,47	271,69	280,51	287,60	292,05	306,26	320,11
NOVIEMBRE*	425,41	450,25	467,71	477,93	494,89	503,33	529,52		473,26	505,00	493,59	541,95	559,23	575,52	603,18	
DICIEMBRE	219,21	232,91	242,28	248,33	254,60	257,27	271,06		248,51	263,41	279,28	287,83	290,71	299,59	313,08	
IMPORTE MEDIO	216,42	228,46	238,36	242,88	251,26	255,39	267,35	278,33	243,04	256,77	268,42	277,29	287,23	293,25	306,15	319,31
IMP. MENSUAL																
ESTABLECIDO	228,11	241,94	251,88	258,68	268,77	276,30	288,79	301,55	228,11	241,94	251,88	258,68	268,77	276,30	288,79	301,55
Con comp. 50% T. P. (1)	-	-	-	-	-	-	-	-	342,17	362,91	377,82	388,02	403,16	414,45	433,19	452,33
MÍNIMO 25%	57,03	60,48	62,97	64,67	67,19	69,08	72,20	75,39	57,03	60,48	62,97	64,67	67,19	69,08	72,20	75,39
D INTERANUAL	1,80%	6,06%	4,10%	2,70%	3,90%	2,80%	4,50%	4,40%	1,80%	6,06%	4,10%	2,70%	3,90%	2,80%	4,50%	4,40%

(*) Junto a la mensualidad se abona una paga extra, por lo que la media se calcula sobre 14 pagas.

(1) En la PNC de Invalidez, la cuantía se incrementa en un 50% en los casos en que el beneficiario necesite el concurso de una tercera persona.

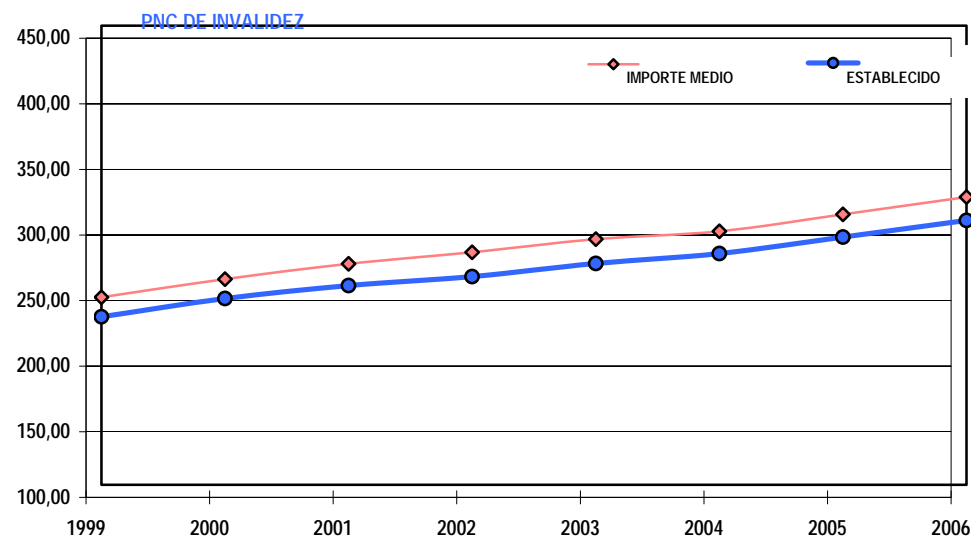
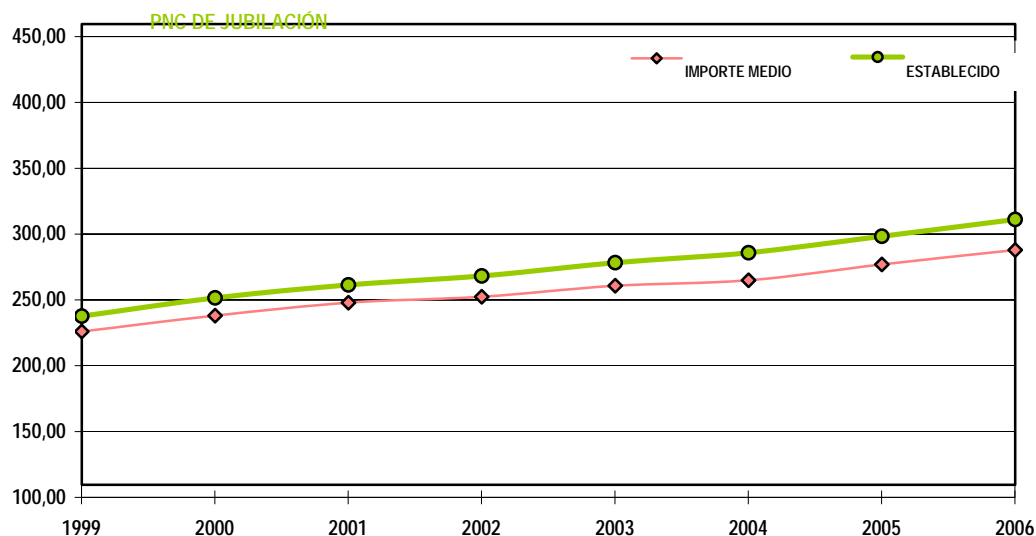

1b PNC DE JUBILACIÓN: DATOS DE LA GESTIÓN MENSUAL Y ANUAL

R.D.L. 1/1994, DE 20 DE JUNIO; T. REF. LGSS PNCs DE LA SEGURIDAD SOCIAL

JUBILACIÓN

		Entrada	Resueltas	% R./E.	Aprobadas	% A./R.	No Aprob.	Pendientes
G E S T I O N	1999	39.644	39.300	99,13%	27.625	70,29%	11.675	6.775
	2000	39.352	40.493	102,90%	28.499	70,38%	11.994	5.634
	2001	35.344	34.484	97,57%	24.102	69,89%	10.382	6.494
	2002	33.910	33.807	99,70%	22.771	67,36%	11.036	6.597
	2003	34.939	36.240	103,72%	23.340	64,40%	12.900	5.296
	2004	30.143	30.677	101,77%	19.579	63,82%	11.098	4.762
	2005	31.221	29.964	95,97%	19.342	64,55%	10.622	6.019
M E N S U A L E S *	1999	3.304	3.275		2.302		973	6.775
	2000	3.279	3.374		2.375		1.000	5.634
	2001	2.945	2.874		2.009		865	6.494
	2002	2.826	2.817		1.898		920	6.597
	2003	2.912	3.020		1.945		1.075	5.296
	2004	2.512	2.556		1.632		925	4.762
	2005	2.602	2.497		1.612		885	6.019
2006								
I	2.015	1.914	94,99%	1.138	59,46%	776	6.120	
II	3.031	2.855	94,19%	1.809	63,36%	1.046	6.296	
III	3.051	3.439	112,72%	1.943	56,50%	1.496	5.908	
IV	2.318	2.546	109,84%	1.664	65,36%	882	5.680	
V	2.665	2.689	100,90%	1.735	64,52%	954	5.656	
VI	2.533	2.525	99,68%	1.697	67,21%	828	5.664	
VII	2.131	1.969	92,40%	1.345	68,31%	624	5.826	
VIII	1.901	1.611	84,74%	1.075	66,73%	536	6.116	
IX	1.730	2.131	123,18%	1.275	59,83%	856	5.715	
X	2.141	2.299	107,38%	1.451	63,11%	848	5.557	
XI								
XII								
2006		23.516	23.978	101,96%	15.132	63,11%	8.846	5.557

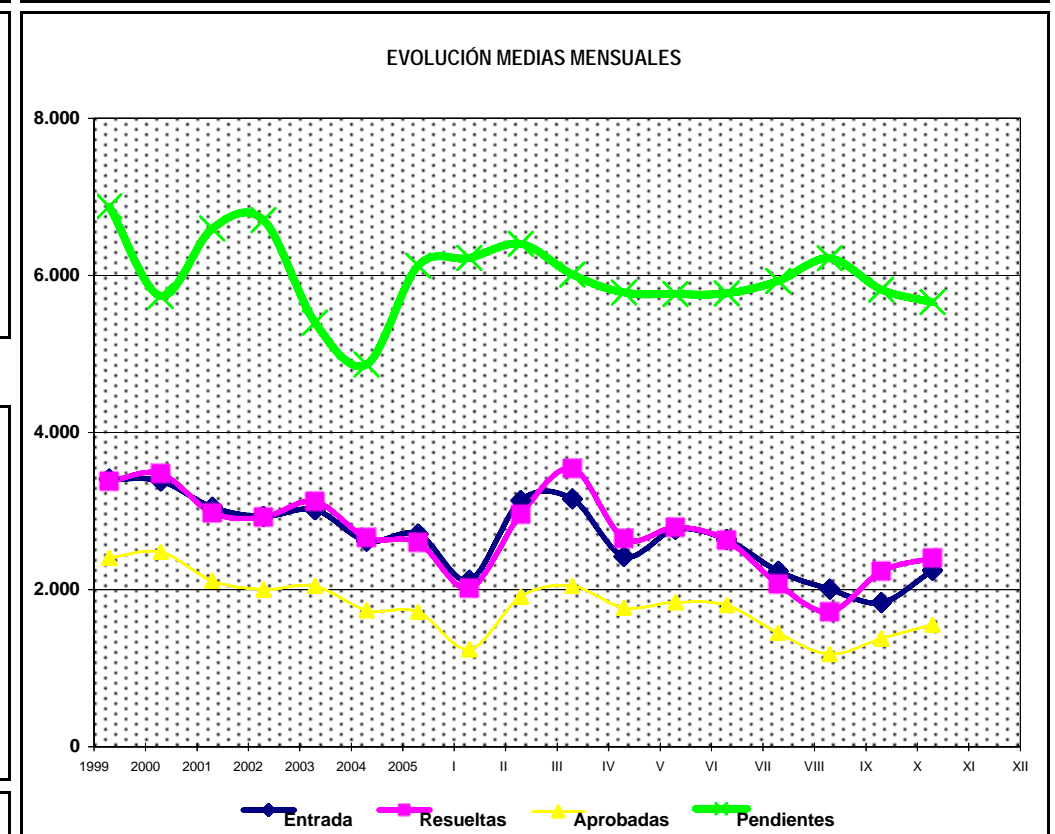
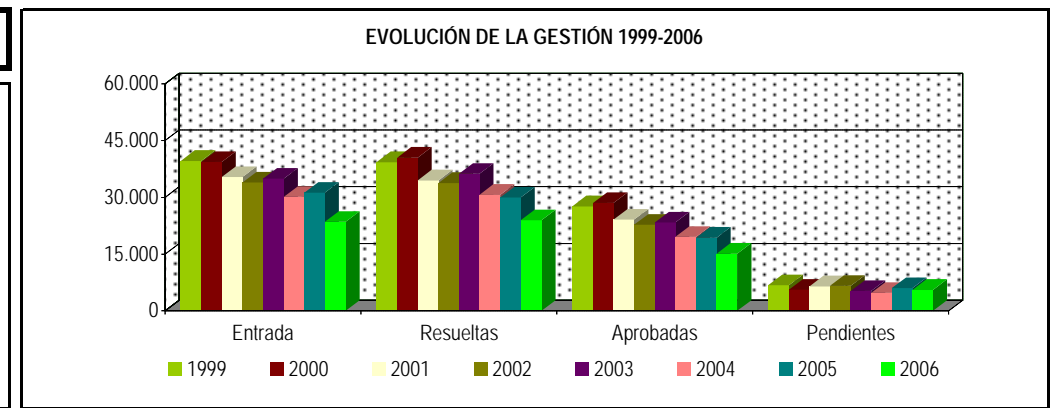

* Pendientes reales

PENSIÓN NO CONTRIBUTIVA DE JUBILACIÓN

DATOS DE GESTIÓN CORRESPONDIENTES AL MES DE OCTUBRE DE 2006

CC.AA. Y/O PROVINCIAS	PTES. MES ANTERIOR	SOLICITUDES PRESENTADAS					A RESOLV. MES	SOLICITUDES RESUELTAS									PTES. FIN MES
		NUEVAS	LISMI	PAS	INSS	TOTAL		APROBADAS					NO APROBADAS		TOTAL		
								NUEVAS	LISMI	PAS	INSS	TOTAL	DNG	CAD-DES			
ANDALUCÍA	805	385	0	11	0	396	1.201	390	3	15	0	408	121	29	558	643	
ALMERÍA	61	18	0	0	0	18	79	7	0	0	0	7	9	0	16	63	
CÁDIZ	123	53	0	0	0	53	176	84	1	2	0	87	11	2	100	76	
CÓRDOBA	62	36	0	0	0	36	98	28	1	1	0	30	11	4	45	53	
GRANADA	48	43	0	1	0	44	92	22	0	0	0	22	9	7	38	54	
HUELVA	24	24	0	2	0	26	50	21	0	2	0	23	6	0	29	21	
JAÉN	20	38	0	1	0	39	59	25	0	3	0	28	5	0	33	26	
MÁLAGA	306	80	0	2	0	82	388	153	1	3	0	157	41	15	213	175	
SEVILLA	161	93	0	5	0	98	259	50	0	4	0	54	29	1	84	175	
ARAGÓN	59	42	0	0	5	47	106	39	1	0	1	41	16	2	59	47	
HUESCA	20	10	0	0	0	10	30	11	0	0	0	11	3	1	15	15	
TERUEL	4	3	0	0	0	3	7	2	1	0	0	3	1	0	4	3	
ZARAGOZA	35	29	0	0	5	34	69	26	0	0	1	27	12	1	40	29	
ASTURIAS	109	53	2	0	0	55	164	8	0	0	0	8	13	0	21	143	
ILLES BALEARS	28	12	0	0	0	12	40	7	0	0	0	7	8	1	16	24	
CANARIAS	1.340	143	0	7	0	150	1.490	138	1	2	0	141	60	8	209	1.281	
LAS PALMAS	553	80	0	2	0	82	635	82	1	2	0	85	25	0	110	525	
S.C. TENERIFE	787	63	0	5	0	68	855	56	0	0	0	56	35	8	99	756	
CANTABRIA	24	81	2	1	0	84	108	42	2	0	0	44	13	1	58	50	
CASTILLA Y LEÓN	257	112	4	3	0	119	376	79	6	7	0	92	47	24	163	213	
ÁVILA	8	9	0	0	0	9	17	1	0	0	0	1	2	0	3	14	
BURGOS	15	6	1	0	0	7	22	10	0	0	0	10	1	0	11	11	
LEÓN	66	15	0	0	0	15	81	11	3	4	0	18	9	13	40	41	
PALENCIA	3	3	1	0	0	4	7	5	0	0	0	5	0	1	6	1	
SALAMANCA	38	40	2	0	0	42	80	18	1	0	0	19	11	2	32	48	
SEGOVIA	18	4	0	0	0	4	22	9	1	3	0	13	3	4	20	2	
SORIA	11	2	0	1	0	3	14	1	0	0	0	1	2	4	7	7	
VALLADOLID	58	19	0	0	0	19	77	14	0	0	0	14	12	0	26	51	
ZAMORA	40	14	0	2	0	16	56	10	1	0	0	11	7	0	18	38	
CASTILLA-LA MANCHA	252	121	1	1	0	123	375	81	0	1	0	82	33	9	124	251	
ALBACETE	66	27	0	0	0	27	93	18	0	0	0	18	7	0	25	68	
CIUDAD REAL	65	15	1	1	0	17	82	10	0	1	0	11	9	8	28	54	
CUENCA	55	13	0	0	0	13	68	16	0	0	0	16	3	1	20	48	
GUADALAJARA	2	8	0	0	0	8	10	2	0	0	0	2	2	0	4	6	
TOLEDO	64	58	0	0	0	58	122	35	0	0	0	35	12	0	47	75	

(Continúa al dorso)

CC.AA. Y/O PROVINCIAS	PTES. MES ANTERIOR	SOLICITUDES PRESENTADAS					A RESOLV. MES	SOLICITUDES RESUELTAS									PTES. FIN MES
		NUEVAS	LISMI	PAS	INSS	TOTAL		APROBADAS					NO APROBADAS		TOTAL		
								NUEVAS	LISMI	PAS	INSS	TOTAL	DNG	CAD-DES			
CATALUNYA	503	325	4	0	0	329	832	118	2	5	0	125	151	11	287	545	
BARCELONA	358	240	3	0	0	243	601	89	0	3	0	92	103	9	204	397	
GIRONA	43	14	0	0	0	14	57	11	0	1	0	12	4	0	16	41	
LLEIDA	39	29	0	0	0	29	68	7	0	0	0	7	18	0	25	43	
TARRAGONA	63	42	1	0	0	43	106	11	2	1	0	14	26	2	42	64	
COMUNIDAD VALENCIANA	685	241	1	1	0	243	928	129	0	3	0	132	81	7	220	708	
ALICANTE	194	88	1	1	0	90	284	51	0	3	0	54	19	0	73	211	
CASTELLÓN	106	31	0	0	0	31	137	19	0	0	0	19	24	4	47	90	
VALENCIA	385	122	0	0	0	122	507	59	0	0	0	59	38	3	100	407	
EXTREMADURA	22	36	3	1	0	40	62	26	1	2	0	29	11	3	43	19	
BADAJOS	5	19	0	0	0	19	24	10	0	1	0	11	3	2	16	8	
CÁCERES	17	17	3	1	0	21	38	16	1	1	0	18	8	1	27	11	
GALICIA	567	208	1	1	0	210	777	154	4	3	0	161	77	11	249	528	
A CORUÑA	309	77	0	0	0	77	386	79	2	3	0	84	39	5	128	258	
LUGO	30	18	0	0	0	18	48	12	0	0	0	12	4	2	18	30	
OURENSE	102	25	0	1	0	26	128	38	0	0	0	38	21	4	63	65	
PONTEVEDRA	126	88	1	0	0	89	215	25	2	0	0	27	13	0	40	175	
MADRID	600	155	1	5	0	161	761	85	1	5	0	91	38	6	135	626	
MURCIA	181	53	3	1	1	58	239	29	1	2	0	32	41	0	73	166	
NAVARRA	16	9	0	0	0	9	25	7	0	0	0	7	2	0	9	16	
PAÍS VASCO	221	82	0	1	0	83	304	33	0	0	0	33	19	0	52	252	
ÁLAVA	204	8	0	0	0	8	212	1	0	0	0	1	0	0	1	211	
GUIPÚZCOA	6	42	0	0	0	42	48	16	0	0	0	16	8	0	24	24	
VIZCAYA	11	32	0	1	0	33	44	16	0	0	0	16	11	0	27	17	
LA RIOJA	27	8	0	0	0	8	35	6	0	0	0	6	1	0	7	28	
CEUTA	11	7	0	0	0	7	18	6	0	0	0	6	1	2	9	9	
MELILLA	8	5	0	2	0	7	15	6	0	0	0	6	1	0	7	8	

TOTAL ESTADO	5.715	2.078	22	35	6	2.141	7.856	1.383	22	45	1	1.451	734	114	2.299	5.557
---------------------	--------------	--------------	-----------	-----------	----------	--------------	--------------	--------------	-----------	-----------	----------	--------------	------------	------------	--------------	--------------

PENSIÓN NO CONTRIBUTIVA DE JUBILACIÓN

CAUSAS DE DENEGACIÓN CORRESPONDIENTES AL MES DE OCTUBRE DE 2006

CC.AA. Y/O PROVINCIAS	EDAD	RESIDENCIA LEGAL	RECURSOS ECONÓMICOS		PRESTACIÓN INCOMPATIBLE	SIN DESGLOSAR	TOTAL CAUSAS DE DENEGACIÓN
			PERSONALES	U.E.C.			
			ANDALUCÍA	9			
ALMERÍA	0	2	1	6	0	0	9
CÁDIZ	0	0	6	5	0	0	11
CÓRDOBA	5	1	1	4	0	0	11
GRANADA	1	0	1	7	0	0	9
HUELVA	0	0	2	4	0	0	6
JAÉN	0	0	0	5	0	0	5
MÁLAGA	0	16	3	22	0	0	41
SEVILLA	3	0	2	24	0	0	29
ARAGÓN	0	0	4	12	0	0	16
HUESCA	0	0	0	3	0	0	3
TERUEL	0	0	1	0	0	0	1
ZARAGOZA	0	0	3	9	0	0	12
ASTURIAS	1	0	1	11	0	0	13
ILLES BALEARS	1	0	0	7	0	0	8
CANARIAS	3	14	8	35	0	0	60
LAS PALMAS	1	2	2	20	0	0	25
S.C. TENERIFE	2	12	6	15	0	0	35
CANTABRIA	0	0	4	9	0	0	13
CASTILLA Y LEÓN	2	2	8	34	1	0	47
ÁVILA	0	0	0	2	0	0	2
BURGOS	0	0	0	0	1	0	1
LEÓN	0	1	2	6	0	0	9
PALENCIA	0	0	0	0	0	0	0
SALAMANCA	2	0	0	9	0	0	11
SEGOVIA	0	0	1	2	0	0	3
SORIA	0	1	0	1	0	0	2
VALLADOLID	0	0	5	7	0	0	12
ZAMORA	0	0	0	7	0	0	7
CASTILLA-LA MANCHA	0	0	4	29	0	0	33
ALBACETE	0	0	1	6	0	0	7
CIUDAD REAL	0	0	1	8	0	0	9
CUENCA	0	0	0	3	0	0	3
GUADALAJARA	0	0	1	1	0	0	2
TOLEDO	0	0	1	11	0	0	12

(Continúa al dorso)

CC.AA. Y/O PROVINCIAS	EDAD	RESIDENCIA LEGAL	RECURSOS ECONÓMICOS		PRESTACIÓN INCOMPATIBLE	SIN DESGLOSAR	TOTAL CAUSAS DE DENEGACIÓN
			PERSONALES	U.E.C.			
			CATALUNYA	1	15	21	
BARCELONA	0	14	14	69	6	0	103
GIRONA	0	0	1	3	0	0	4
LLEIDA	0	0	1	17	0	0	18
TARRAGONA	1	1	5	18	1	0	26
COMUNIDAD VALENCIANA	1	2	19	58	1	0	81
ALICANTE	0	2	5	12	0	0	19
CASTELLÓN	1	0	6	17	0	0	24
VALENCIA	0	0	8	29	1	0	38
EXTREMADURA	1	1	1	8	0	0	11
BADAJOS	0	0	1	2	0	0	3
CÁCERES	1	1	0	6	0	0	8
GALICIA	4	23	7	42	1	0	77
A CORUÑA	1	6	5	26	1	0	39
LUGO	1	0	0	3	0	0	4
OURENSE	0	14	1	6	0	0	21
PONTEVEDRA	2	3	1	7	0	0	13
MADRID	5	1	11	21	0	0	38
MURCIA	0	0	4	37	0	0	41
NAVARRA	0	1	0	1	0	0	2
PAÍS VASCO	3	0	8	8	0	0	19
ÁLAVA	0	0	0	0	0	0	0
GUIPÚZCOA	3	0	5	0	0	0	8
VIZCAYA	0	0	3	8	0	0	11
LA RIOJA	0	1	0	0	0	0	1
CEUTA	0	0	0	1	0	0	1
MELILLA	0	1	0	0	0	0	1
TOTAL ESTADO	31	80	116	497	10	0	734

PENSIÓN NO CONTRIBUTIVA DE JUBILACIÓN

DATOS ACUMULADOS DE GESTIÓN CORRESPONDIENTES AL AÑO 2006 HASTA OCTUBRE

CC.AA. Y/O PROVINCIAS	PTES. AÑO ANTERIOR	SOLICITUDES PRESENTADAS					A RESOLV. AÑO	SOLICITUDES RESUELTAS									PTES. FINAL
								APROBADAS					NO APROBADAS		TOTAL		
		NUEVAS	LISMI	PAS	INSS	TOTAL		NUEVAS	LISMI	PAS	INSS	TOTAL	DNG	CAD-DES			
ANDALUCÍA	1.065	5.125	28	137	7	5.297	6.362	3.844	53	171	1	4.069	1.363	287	5.719	643	
ALMERÍA	120	332	2	1	0	335	455	198	15	13	0	226	155	11	392	63	
CÁDIZ	108	1.027	14	43	4	1.088	1.196	901	7	49	1	958	148	14	1.120	76	
CÓRDOBA	140	428	1	6	0	435	575	349	3	14	0	366	107	49	522	53	
GRANADA	47	393	1	6	0	400	447	272	2	3	0	277	84	32	393	54	
HUELVA	46	326	2	14	0	342	388	251	2	17	0	270	89	8	367	21	
JAÉN	22	399	1	15	0	415	437	274	0	14	0	288	105	18	411	26	
MÁLAGA	381	1.057	4	14	3	1.078	1.459	829	23	24	0	876	291	117	1.284	175	
SEVILLA	201	1.163	3	38	0	1.204	1.405	770	1	37	0	808	384	38	1.230	175	
ARAGÓN	79	602	8	13	11	634	713	468	9	13	2	492	136	38	666	47	
HUESCA	26	122	1	9	0	132	158	107	2	10	0	119	19	5	143	15	
TERUEL	5	60	3	0	0	63	68	50	4	0	0	54	10	1	65	3	
ZARAGOZA	48	420	4	4	11	439	487	311	3	3	2	319	107	32	458	29	
ASTURIAS	123	475	12	24	3	514	637	303	8	15	3	329	111	54	494	143	
ILLES BALEARS	21	311	0	6	0	317	338	209	3	11	0	223	63	28	314	24	
CANARIAS	1.322	1.557	5	53	0	1.615	2.937	737	3	30	0	770	328	558	1.656	1.281	
LAS PALMAS	459	723	1	34	0	758	1.217	343	1	14	0	358	103	231	692	525	
S.C. TENERIFE	863	834	4	19	0	857	1.720	394	2	16	0	412	225	327	964	756	
CANTABRIA	19	352	6	2	0	360	379	222	5	3	2	232	72	25	329	50	
CASTILLA Y LEÓN	293	1.214	33	50	0	1.297	1.590	815	31	85	1	932	335	110	1.377	213	
ÁVILA	5	80	1	3	0	84	89	52	1	3	0	56	16	3	75	14	
BURGOS	31	119	3	4	0	126	157	89	3	10	0	102	26	18	146	11	
LEÓN	62	195	3	7	0	205	267	123	6	21	0	150	57	19	226	41	
PALENCIA	3	82	2	0	0	84	87	64	0	2	1	67	15	4	86	1	
SALAMANCA	57	271	13	13	0	297	354	199	11	9	0	219	63	24	306	48	
SEGOVIA	24	48	0	1	0	49	73	27	2	15	0	44	18	9	71	2	
SORIA	7	27	0	9	0	36	43	19	0	4	0	23	9	4	36	7	
VALLADOLID	82	237	5	6	0	248	330	149	4	18	0	171	89	19	279	51	
ZAMORA	22	155	6	7	0	168	190	93	4	3	0	100	42	10	152	38	
CASTILLA-LA MANCHA	288	1.120	6	11	0	1.137	1.425	698	7	13	0	718	411	45	1.174	251	
ALBACETE	77	243	0	2	0	245	322	163	1	3	0	167	80	7	254	68	
CIUDAD REAL	96	257	3	6	0	266	362	166	2	7	0	175	115	18	308	54	
CUENCA	21	194	0	0	0	194	215	107	1	1	0	109	54	4	167	48	
GUADALAJARA	5	45	2	2	0	49	54	24	1	2	0	27	19	2	48	6	
TOLEDO	89	381	1	1	0	383	472	238	2	0	0	240	143	14	397	75	

(Continúa al dorso)

CC.AA. Y/O PROVINCIAS	PTES. AÑO ANTERIOR	SOLICITUDES PRESENTADAS					A RESOLV. AÑO	SOLICITUDES RESUELTAS									PTES. FINAL
		NUEVAS	LISMI	PAS	INSS	TOTAL		APROBADAS					NO APROBADAS		TOTAL		
								NUEVAS	LISMI	PAS	INSS	TOTAL	DNG	CAD-DES			
CATALUNYA	469	3.162	30	55	1	3.248	3.717	1.541	25	45	0	1.611	1.308	253	3.172	545	
BARCELONA	338	2.316	21	30	1	2.368	2.706	1.159	12	31	0	1.202	925	182	2.309	397	
GIRONA	41	227	2	9	0	238	279	125	6	3	0	134	88	16	238	41	
LLEIDA	28	247	2	8	0	257	285	114	2	4	0	120	102	20	242	43	
TARRAGONA	62	372	5	8	0	385	447	143	5	7	0	155	193	35	383	64	
COMUNIDAD VALENCIANA	886	2.457	19	32	0	2.508	3.394	1.436	19	49	0	1.504	1.059	123	2.686	708	
ALICANTE	230	787	19	30	0	836	1.066	443	14	29	0	486	316	53	855	211	
CASTELLÓN	98	186	0	2	0	188	286	74	1	0	0	75	97	24	196	90	
VALENCIA	558	1.484	0	0	0	1.484	2.042	919	4	20	0	943	646	46	1.635	407	
EXTREMADURA	31	658	29	10	0	697	728	429	26	23	0	478	165	66	709	19	
BADAJOS	9	413	14	7	0	434	443	257	15	17	0	289	103	43	435	8	
CÁCERES	22	245	15	3	0	263	285	172	11	6	0	189	62	23	274	11	
GALICIA	455	2.219	15	7	11	2.252	2.707	1.484	27	9	5	1.525	538	116	2.179	528	
A CORUÑA	251	962	0	0	0	962	1.213	641	15	7	2	665	228	62	955	258	
LUGO	33	230	1	0	0	231	264	180	4	0	0	184	34	16	234	30	
OURENSE	43	329	2	4	0	335	378	231	1	1	0	233	68	12	313	65	
PONTEVEDRA	128	698	12	3	11	724	852	432	7	1	3	443	208	26	677	175	
MADRID	480	1.910	7	53	0	1.970	2.450	1.122	7	53	0	1.182	496	146	1.824	626	
MURCIA	237	561	15	31	7	614	851	324	19	15	3	361	248	76	685	166	
NAVARRA	10	154	3	21	19	197	207	116	1	14	0	131	60	0	191	16	
PAÍS VASCO	204	596	1	13	3	613	817	388	1	9	0	398	156	11	565	252	
ÁLAVA	162	106	1	0	0	107	269	45	1	0	0	46	12	0	58	211	
GUIPÚZCOA	15	186	0	0	0	186	201	125	0	0	0	125	52	0	177	24	
VIZCAYA	27	304	0	13	3	320	347	218	0	9	0	227	92	11	330	17	
LA RIOJA	22	114	0	0	0	114	136	82	0	0	0	82	24	2	108	28	
CEUTA	8	70	0	2	0	72	80	47	0	1	0	48	10	13	71	9	
MELILLA	7	51	4	5	0	60	67	39	4	4	0	47	12	0	59	8	

TOTAL ESTADO	6.019	22.708	221	525	62	23.516	29.535	14.304	248	563	17	15.132	6.895	1.951	23.978	5.557
---------------------	--------------	---------------	------------	------------	-----------	---------------	---------------	---------------	------------	------------	-----------	---------------	--------------	--------------	---------------	--------------

PENSIÓN NO CONTRIBUTIVA DE JUBILACIÓN

CAUSAS DE DENEGACIÓN ACUMULADAS CORRESPONDIENTES AL AÑO 2006 HASTA OCTUBRE

CC.AA. Y/O PROVINCIAS	EDAD	RESIDENCIA LEGAL	RECURSOS ECONÓMICOS		PRESTACIÓN INCOMPATIBLE	SIN DESGLOSAR	TOTAL CAUSAS DE DENEGACIÓN
			PERSONALES	U.E.C.			
ANDALUCÍA	79	121	209	936	18	0	1.363
ALMERÍA	6	17	34	93	5	0	155
CÁDIZ	0	0	36	103	9	0	148
CÓRDOBA	10	5	15	76	1	0	107
GRANADA	4	2	10	68	0	0	84
HUELVA	11	1	10	67	0	0	89
JAÉN	12	0	11	82	0	0	105
MÁLAGA	1	85	47	156	2	0	291
SEVILLA	35	11	46	291	1	0	384
ARAGÓN	8	3	24	99	2	0	136
HUESCA	2	0	4	12	1	0	19
TERUEL	0	0	4	6	0	0	10
ZARAGOZA	6	3	16	81	1	0	107
ASTURIAS	6	6	20	78	1	0	111
ILLES BALEARS	5	3	7	48	0	0	63
CANARIAS	33	69	51	174	1	0	328
LAS PALMAS	19	8	8	67	1	0	103
S.C. TENERIFE	14	61	43	107	0	0	225
CANTABRIA	2	2	9	59	0	0	72
CASTILLA Y LEÓN	17	13	59	221	25	0	335
ÁVILA	0	2	1	12	1	0	16
BURGOS	3	0	6	15	2	0	26
LEÓN	1	4	10	40	2	0	57
PALENCIA	0	0	2	13	0	0	15
SALAMANCA	8	2	6	43	4	0	63
SEGOVIA	0	0	4	14	0	0	18
SORIA	0	1	1	7	0	0	9
VALLADOLID	3	3	23	44	16	0	89
ZAMORA	2	1	6	33	0	0	42
CASTILLA-LA MANCHA	35	7	35	332	2	0	411
ALBACETE	5	2	9	64	0	0	80
CIUDAD REAL	13	2	7	92	1	0	115
CUENCA	6	0	4	43	1	0	54
GUADALAJARA	2	0	1	16	0	0	19
TOLEDO	9	3	14	117	0	0	143

(Continúa al dorso)

CC.AA. Y/O PROVINCIAS	EDAD	RESIDENCIA LEGAL	RECURSOS ECONÓMICOS		PRESTACIÓN INCOMPATIBLE	SIN DESGLOSAR	TOTAL CAUSAS DE DENEGACIÓN
			PERSONALES	U.E.C.			
			CATALUNYA	10			
BARCELONA	6	82	145	667	25	0	925
GIRONA	1	16	11	59	1	0	88
LLEIDA	2	6	13	79	2	0	102
TARRAGONA	1	12	25	147	8	0	193
COMUNIDAD VALENCIANA	19	18	128	883	11	0	1.059
ALICANTE	15	5	33	257	6	0	316
CASTELLÓN	2	2	8	85	0	0	97
VALENCIA	2	11	87	541	5	0	646
EXTREMADURA	13	9	20	123	0	0	165
BADAJOS	10	6	15	72	0	0	103
CÁCERES	3	3	5	51	0	0	62
GALICIA	24	100	45	364	5	0	538
A CORUÑA	5	31	18	172	2	0	228
LUGO	8	0	2	23	1	0	34
OURENSE	2	33	11	22	0	0	68
PONTEVEDRA	9	36	14	147	2	0	208
MADRID	12	60	102	322	0	0	496
MURCIA	12	14	30	186	6	0	248
NAVARRA	0	3	11	46	0	0	60
PAÍS VASCO	13	1	56	85	1	0	156
ÁLAVA	0	0	4	8	0	0	12
GUIPÚZCOA	5	1	36	9	1	0	52
VIZCAYA	8	0	16	68	0	0	92
LA RIOJA	0	8	5	11	0	0	24
CEUTA	0	5	0	5	0	0	10
MELILLA	0	5	2	4	1	0	12
TOTAL ESTADO	288	563	1.007	4.928	109	0	6.895

1c PNC DE INVALIDEZ: DATOS DE LA GESTIÓN MENSUAL Y ANUAL

R.D.L. 1/1994, DE 20 DE JUNIO; T. REF. LGSS PNCs DE LA SEGURIDAD SOCIAL

INVALIDEZ

		Entrada	Resueltas	% R./E.	Aprobadas	% A./R.	No Aprob.	Pendientes
G E S T I O N	1999	48.961	50.522	103,19%	26.183	51,82%	24.339	17.275
	2000	44.867	47.046	104,86%	24.288	51,63%	22.758	15.096
	2001	40.967	39.756	97,04%	20.602	51,82%	19.154	16.307
	2002	37.014	38.610	104,31%	19.341	50,09%	19.269	14.711
	2003	36.247	38.257	105,55%	19.380	50,66%	18.877	12.701
	2004	33.629	34.496	102,58%	17.947	52,03%	16.549	11.834
	2005	33.459	32.345	96,67%	16.989	52,52%	15.356	12.948
M E N S U A L E S *	1999	4.080	4.210		2.182		2.028	17.275
	2000	3.739	3.921		2.024		1.897	15.096
	2001	3.414	3.313		1.717		1.596	16.307
	2002	3.085	3.218		1.612		1.606	14.711
	2003	3.021	3.188		1.615		1.573	12.701
	2004	2.802	2.875		1.496		1.379	11.834
	2005	2.788	2.695		1.416		1.280	12.948
2006								
I	2.452	2.306	94,05%	1.056	45,79%	1.250	13.094	
II	3.364	3.033	90,16%	1.668	55,00%	1.365	13.425	
III	3.115	3.977	127,67%	1.735	43,63%	2.242	12.563	
IV	2.839	2.770	97,57%	1.545	55,78%	1.225	12.632	
V	2.722	3.009	110,54%	1.611	53,54%	1.398	12.345	
VI	2.966	3.104	104,65%	1.685	54,28%	1.419	12.207	
VII	2.508	2.262	90,19%	1.168	51,64%	1.094	12.453	
VIII	2.054	1.802	87,73%	1.058	58,71%	744	12.705	
IX	1.858	2.364	127,23%	1.188	50,25%	1.176	12.199	
X	2.628	2.614	99,47%	1.354	51,80%	1.260	12.213	
XI								
XII								
2006		26.506	27.241	102,77%	14.068	51,64%	13.173	12.213

* Pendientes reales

EVOLUCIÓN DE LA GESTIÓN 1999-2006

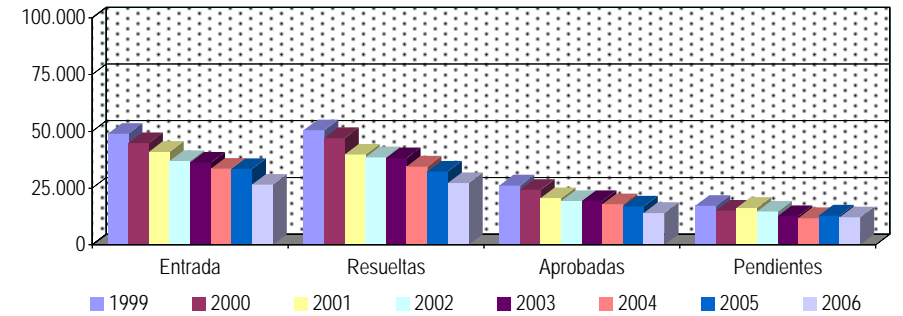

EVOLUCIÓN MEDIAS MENSUALES

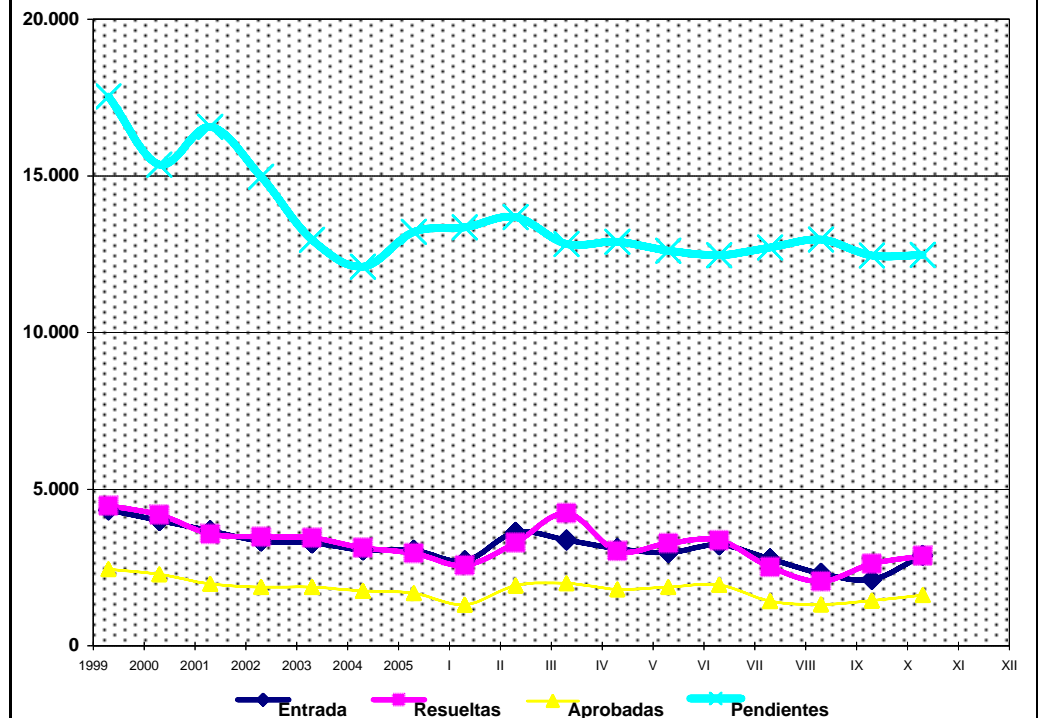

PENSIÓN NO CONTRIBUTIVA DE INVALIDEZ

DATOS DE GESTIÓN CORRESPONDIENTES AL MES DE OCTUBRE DE 2006

CC.AA. Y/O PROVINCIAS	PTES. MES ANTERIOR	SOLICITUDES PRESENTADAS					A RESOLV. MES	SOLICITUDES RESUELTAS									PTES. FIN MES
		NUEVAS	LISMI	PAS	INSS	TOTAL		APROBADAS					NO APROBADAS		TOTAL		
								NUEVAS	LISMI	PAS	INSS	TOTAL	DNG	CAD-DES			
ANDALUCÍA	2.870	466	2	9	0	477	3.347	276	11	14	0	301	287	59	647	2.700	
ALMERÍA	93	26	0	0	0	26	119	8	0	0	0	8	8	1	17	102	
CÁDIZ	446	58	1	1	0	60	506	82	1	3	0	86	29	3	118	388	
CÓRDOBA	162	27	0	0	0	27	189	30	3	1	0	34	9	9	52	137	
GRANADA	245	41	0	2	0	43	288	39	1	1	0	41	15	7	63	225	
HUELVA	52	47	0	1	0	48	100	30	1	3	0	34	11	2	47	53	
JAÉN	47	17	0	0	0	17	64	8	2	2	0	12	8	1	21	43	
MÁLAGA	781	115	1	2	0	118	899	50	3	2	0	55	86	32	173	726	
SEVILLA	1.044	135	0	3	0	138	1.182	29	0	2	0	31	121	4	156	1.026	
ARAGÓN	52	27	3	0	0	30	82	17	0	1	0	18	7	8	33	49	
HUESCA	10	5	0	0	0	5	15	4	0	0	0	4	2	0	6	9	
TERUEL	2	1	0	0	0	1	3	0	0	0	0	0	0	0	0	3	
ZARAGOZA	40	21	3	0	0	24	64	13	0	1	0	14	5	8	27	37	
ASTURIAS	245	45	1	0	0	46	291	18	0	0	0	18	13	9	40	251	
ILLES BALEARS	132	13	0	0	0	13	145	3	0	0	0	3	6	7	16	129	
CANARIAS	2.918	251	0	3	0	254	3.172	122	1	8	0	131	111	18	260	2.912	
LAS PALMAS	1.100	127	0	2	0	129	1.229	36	1	6	0	43	58	2	103	1.126	
S.C. TENERIFE	1.818	124	0	1	0	125	1.943	86	0	2	0	88	53	16	157	1.786	
CANTABRIA	42	146	1	0	0	147	189	32	0	0	0	32	10	1	43	146	
CASTILLA Y LEÓN	293	93	1	1	1	96	389	64	0	3	0	67	43	12	122	267	
ÁVILA	11	5	0	0	1	6	17	1	0	0	0	1	2	1	4	13	
BURGOS	37	18	0	0	0	18	55	18	0	0	0	18	10	1	29	26	
LEÓN	52	16	1	0	0	17	69	8	0	1	0	9	3	4	16	53	
PALENCIA	2	14	0	0	0	14	16	4	0	1	0	5	0	1	6	10	
SALAMANCA	32	12	0	0	0	12	44	8	0	0	0	8	4	1	13	31	
SEGOVIA	15	6	0	0	0	6	21	5	0	1	0	6	7	1	14	7	
SORIA	12	1	0	0	0	1	13	4	0	0	0	4	0	3	7	6	
VALLADOLID	94	11	0	0	0	11	105	10	0	0	0	10	13	0	23	82	
ZAMORA	38	10	0	1	0	11	49	6	0	0	0	6	4	0	10	39	
CASTILLA-LA MANCHA	486	131	1	0	0	132	618	65	2	6	0	73	42	4	119	499	
ALBACETE	151	49	0	0	0	49	200	15	0	5	0	20	9	0	29	171	
CIUDAD REAL	42	28	1	0	0	29	71	7	0	0	0	7	4	0	11	60	
CUENCA	81	36	0	0	0	36	117	14	0	1	0	15	5	1	21	96	
GUADALAJARA	4	18	0	0	0	18	22	3	0	0	0	3	4	0	7	15	
TOLEDO	208	0	0	0	0	0	208	26	2	0	0	28	20	3	51	157	

(Continúa al dorso)

CC.AA. Y/O PROVINCIAS	PTES. MES ANTERIOR	SOLICITUDES PRESENTADAS					A RESOLV. MES	SOLICITUDES RESUELTAS								PTES. FIN MES
								APROBADAS				NO APROBADAS		TOTAL		
		NUEVAS	LISMI	PAS	INSS	TOTAL		NUEVAS	LISMI	PAS	INSS	TOTAL	DNG		CAD-DES	
CATALUNYA	1.457	351	2	0	16	369	1.826	192	5	2	29	228	116	66	410	1.416
BARCELONA	1.081	275	0	0	12	287	1.368	155	2	1	27	185	89	51	325	1.043
GIRONA	120	29	0	0	2	31	151	9	0	0	2	11	10	5	26	125
LLEIDA	70	13	1	0	0	14	84	6	1	0	0	7	4	3	14	70
TARRAGONA	186	34	1	0	2	37	223	22	2	1	0	25	13	7	45	178
COMUNIDAD VALENCIANA	1.728	248	1	1	0	250	1.978	115	2	1	0	118	145	34	297	1.681
ALICANTE	781	82	1	1	0	84	865	49	2	0	0	51	35	0	86	779
CASTELLÓN	225	31	0	0	0	31	256	21	0	0	0	21	16	16	53	203
VALENCIA	722	135	0	0	0	135	857	45	0	1	0	46	94	18	158	699
EXTREMADURA	16	31	0	1	0	32	48	23	1	0	0	24	7	3	34	14
BADAJOS	9	19	0	0	0	19	28	12	0	0	0	12	3	2	17	11
CÁCERES	7	12	0	1	0	13	20	11	1	0	0	12	4	1	17	3
GALICIA	633	226	1	0	1	228	861	102	6	1	4	113	50	8	171	690
A CORUÑA	390	80	0	0	0	80	470	50	3	1	3	57	19	5	81	389
LUGO	8	17	0	0	0	17	25	6	0	0	0	6	1	0	7	18
OURENSE	148	26	1	0	0	27	175	15	1	0	0	16	13	2	31	144
PONTEVEDRA	87	103	0	0	1	104	191	31	2	0	1	34	17	1	52	139
MADRID	603	261	3	1	0	265	868	78	3	1	0	82	34	26	142	726
MURCIA	408	91	2	3	4	100	508	47	2	3	0	52	86	0	138	370
NAVARRA	0	9	0	0	0	9	9	7	0	0	0	7	2	0	9	0
PAÍS VASCO	162	138	0	4	0	142	304	66	0	2	0	68	20	0	88	216
ÁLAVA	7	13	0	0	0	13	20	4	0	0	0	4	1	0	5	15
GUIPÚZCOA	18	69	0	0	0	69	87	42	0	0	0	42	9	0	51	36
VIZCAYA	137	56	0	4	0	60	197	20	0	2	0	22	10	0	32	165
LA RIOJA	21	4	0	0	0	4	25	4	0	0	0	4	1	1	6	19
CEUTA	69	17	0	0	0	17	86	6	0	0	0	6	4	4	14	72
MELILLA	64	17	0	0	0	17	81	9	0	0	0	9	13	3	25	56

TOTAL ESTADO	12.199	2.565	18	23	22	2.628	14.827	1.246	33	42	33	1.354	997	263	2.614	12.213
---------------------	---------------	--------------	-----------	-----------	-----------	--------------	---------------	--------------	-----------	-----------	-----------	--------------	------------	------------	--------------	---------------

PENSIÓN NO CONTRIBUTIVA DE INVALIDEZ

CAUSAS DE DENEGACIÓN CORRESPONDIENTES AL MES DE OCTUBRE DE 2006

CC.AA. Y/O PROVINCIAS	EDAD	RESIDENCIA LEGAL	RECURSOS ECONÓMICOS		GRADO MINUSVALÍA ENF. CRÓNICA	PRESTACIÓN INCOMPATIBLE	SOLICITAR SIN PASAR DOS AÑOS	SIN DESGLOSAR	TOTAL CAUSAS DE DENEGACIÓN
			PERSONALES	U.E.C.					
			ANDALUCÍA	11					
ALMERÍA	8	0	0	0	0	0	0	0	8
CÁDIZ	0	0	10	15	1	3	0	0	29
CÓRDOBA	0	0	1	1	6	0	0	1	9
GRANADA	0	0	1	6	7	1	0	0	15
HUELVA	0	1	2	0	8	0	0	0	11
JAÉN	0	0	0	1	7	0	0	0	8
MÁLAGA	1	8	5	11	61	0	0	0	86
SEVILLA	2	1	4	6	107	0	0	1	121
ARAGÓN	0	0	2	4	1	0	0	0	7
HUESCA	0	0	0	2	0	0	0	0	2
TERUEL	0	0	0	0	0	0	0	0	0
ZARAGOZA	0	0	2	2	1	0	0	0	5
ASTURIAS	2	0	0	2	8	1	0	0	13
ILLES BALEARS	0	1	0	0	5	0	0	0	6
CANARIAS	4	0	14	19	71	3	0	0	111
LAS PALMAS	0	0	2	3	52	1	0	0	58
S.C. TENERIFE	4	0	12	16	19	2	0	0	53
CANTABRIA	0	0	3	7	0	0	0	0	10
CASTILLA Y LEÓN	1	0	7	15	19	1	0	0	43
ÁVILA	0	0	0	1	1	0	0	0	2
BURGOS	0	0	2	0	7	1	0	0	10
LEÓN	0	0	0	2	1	0	0	0	3
PALENCIA	0	0	0	0	0	0	0	0	0
SALAMANCA	1	0	1	0	2	0	0	0	4
SEGOVIA	0	0	1	1	5	0	0	0	7
SORIA	0	0	0	0	0	0	0	0	0
VALLADOLID	0	0	2	10	1	0	0	0	13
ZAMORA	0	0	1	1	2	0	0	0	4
CASTILLA-LA MANCHA	2	1	12	13	14	0	0	0	42
ALBACETE	0	0	4	3	2	0	0	0	9
CIUDAD REAL	0	0	0	1	3	0	0	0	4
CUENCA	0	0	1	1	3	0	0	0	5
GUADALAJARA	1	1	1	0	1	0	0	0	4
TOLEDO	1	0	6	8	5	0	0	0	20

(Continúa al dorso)

CC.AA. Y/O PROVINCIAS	EDAD	RESIDENCIA LEGAL	RECURSOS ECONÓMICOS		GRADO MINUSVALÍA ENF. CRÓNICA	PRESTACIÓN INCOMPATIBLE	SOLICITAR SIN PASAR DOS AÑOS	SIN DESGLOSAR	TOTAL CAUSAS DE DENEGACIÓN
			PERSONALES	U.E.C.					
			CATALUNYA	1					
BARCELONA	1	4	24	26	25	9	0	0	89
GIRONA	0	0	2	2	4	2	0	0	10
LLEIDA	0	0	1	0	3	0	0	0	4
TARRAGONA	0	0	3	3	5	2	0	0	13
COMUNIDAD VALENCIANA	2	0	12	34	97	0	0	0	145
ALICANTE	0	0	3	4	28	0	0	0	35
CASTELLÓN	2	0	1	8	5	0	0	0	16
VALENCIA	0	0	8	22	64	0	0	0	94
EXTREMADURA	0	0	1	2	4	0	0	0	7
BADAJOS	0	0	1	2	0	0	0	0	3
CÁCERES	0	0	0	0	4	0	0	0	4
GALICIA	0	0	3	10	33	4	0	0	50
A CORUÑA	0	0	1	6	9	3	0	0	19
LUGO	0	0	0	0	0	1	0	0	1
OURENSE	0	0	2	1	10	0	0	0	13
PONTEVEDRA	0	0	0	3	14	0	0	0	17
MADRID	0	0	7	10	17	0	0	0	34
MURCIA	4	6	13	23	39	0	0	1	86
NAVARRA	0	1	0	0	1	0	0	0	2
PAÍS VASCO	3	1	7	6	3	0	0	0	20
ÁLAVA	0	0	0	1	0	0	0	0	1
GUIPÚZCOA	3	1	5	0	0	0	0	0	9
VIZCAYA	0	0	2	5	3	0	0	0	10
LA RIOJA	0	0	0	0	1	0	0	0	1
CEUTA	0	0	1	0	3	0	0	0	4
MELILLA	0	1	3	1	8	0	0	0	13
TOTAL ESTADO	30	25	138	217	558	26	0	3	997

PENSIÓN NO CONTRIBUTIVA DE INVALIDEZ

DATOS ACUMULADOS DE GESTIÓN CORRESPONDIENTES AL AÑO 2006 HASTA OCTUBRE

CC.AA. Y/O PROVINCIAS	PTES. AÑO ANTERIOR	SOLICITUDES PRESENTADAS					A RESOLV. AÑO	SOLICITUDES RESUELTAS									PTES. FINAL
								APROBADAS					NO APROBADAS		TOTAL		
		NUEVAS	LISMI	PAS	INSS	TOTAL		NUEVAS	LISMI	PAS	INSS	TOTAL	DNG	CAD-DES			
ANDALUCÍA	3.353	5.963	57	124	2	6.146	9.499	3.066	85	119	11	3.281	2.956	562	6.799	2.700	
ALMERÍA	107	305	0	0	0	305	412	140	11	6	0	157	139	14	310	102	
CÁDIZ	412	1.165	25	50	1	1.241	1.653	824	25	44	3	896	305	64	1.265	388	
CÓRDOBA	190	359	4	9	0	372	562	217	7	6	8	238	151	36	425	137	
GRANADA	333	452	2	15	0	469	802	313	6	12	0	331	187	59	577	225	
HUELVA	105	431	4	10	1	446	551	254	7	10	0	271	211	16	498	53	
JAÉN	73	290	4	12	0	306	379	172	6	11	0	189	104	43	336	43	
MÁLAGA	759	1.526	10	9	0	1.545	2.304	623	18	8	0	649	722	207	1.578	726	
SEVILLA	1.374	1.435	8	19	0	1.462	2.836	523	5	22	0	550	1.137	123	1.810	1.026	
ARAGÓN	47	380	9	10	0	399	446	263	7	8	0	278	96	23	397	49	
HUESCA	11	44	2	3	0	49	60	33	2	2	0	37	13	1	51	9	
TERUEL	3	22	0	0	0	22	25	15	0	0	0	15	6	1	22	3	
ZARAGOZA	33	314	7	7	0	328	361	215	5	6	0	226	77	21	324	37	
ASTURIAS	271	587	16	2	0	605	876	306	6	1	0	313	236	76	625	251	
ILLES BALEARS	158	436	3	3	0	442	600	232	4	3	0	239	148	84	471	129	
CANARIAS	2.805	3.003	3	48	1	3.055	5.860	1.226	6	31	1	1.264	1.094	590	2.948	2.912	
LAS PALMAS	919	1.305	2	36	1	1.344	2.263	385	2	17	0	404	594	139	1.137	1.126	
S.C. TENERIFE	1.886	1.698	1	12	0	1.711	3.597	841	4	14	1	860	500	451	1.811	1.786	
CANTABRIA	152	471	4	4	0	479	631	281	6	4	0	291	148	46	485	146	
CASTILLA Y LEÓN	318	969	20	22	2	1.013	1.331	618	39	53	3	713	252	99	1.064	267	
ÁVILA	7	57	2	2	2	63	70	30	2	6	0	38	15	4	57	13	
BURGOS	46	185	2	0	0	187	233	109	19	10	0	138	47	22	207	26	
LEÓN	66	142	5	9	0	156	222	104	4	11	0	119	37	13	169	53	
PALENCIA	9	67	1	1	0	69	78	43	4	2	3	52	11	5	68	10	
SALAMANCA	39	144	5	1	0	150	189	98	5	1	0	104	45	9	158	31	
SEGOVIA	21	49	0	0	0	49	70	30	1	11	0	42	15	6	63	7	
SORIA	7	28	2	1	0	31	38	23	0	2	0	25	4	3	32	6	
VALLADOLID	93	204	1	6	0	211	304	133	3	10	0	146	43	33	222	82	
ZAMORA	30	93	2	2	0	97	127	48	1	0	0	49	35	4	88	39	
CASTILLA-LA MANCHA	465	1.078	15	18	6	1.117	1.582	570	10	36	5	621	412	50	1.083	499	
ALBACETE	160	289	0	8	0	297	457	138	1	19	2	160	112	14	286	171	
CIUDAD REAL	55	256	3	2	0	261	316	150	1	5	0	156	95	5	256	60	
CUENCA	71	181	0	0	0	181	252	80	2	5	0	87	64	5	156	96	
GUADALAJARA	15	81	3	1	6	91	106	54	1	1	3	59	23	9	91	15	
TOLEDO	164	271	9	7	0	287	451	148	5	6	0	159	118	17	294	157	

(Continúa al dorso)

CC.AA. Y/O PROVINCIAS	PTES. AÑO ANTERIOR	SOLICITUDES PRESENTADAS					A RESOLV. AÑO	SOLICITUDES RESUELTAS									PTES. FINAL
		NUEVAS	LISMI	PAS	INSS	TOTAL		APROBADAS					NO APROBADAS		TOTAL		
								NUEVAS	LISMI	PAS	INSS	TOTAL	DNG	CAD-DES			
CATALUNYA	1.205	3.377	56	14	151	3.598	4.803	1.327	40	19	149	1.535	1.338	514	3.387	1.416	
BARCELONA	947	2.602	33	10	116	2.761	3.708	1.001	26	17	125	1.169	1.083	413	2.665	1.043	
GIRONA	79	224	3	0	7	234	313	85	1	0	5	91	78	19	188	125	
LLEIDA	54	149	5	1	11	166	220	64	2	0	12	78	50	22	150	70	
TARRAGONA	125	402	15	3	17	437	562	177	11	2	7	197	127	60	384	178	
COMUNIDAD VALENCIANA	1.957	2.831	21	21	0	2.873	4.830	1.371	26	42	0	1.439	1.447	263	3.149	1.681	
ALICANTE	879	876	21	21	0	918	1.797	359	16	22	0	397	534	87	1.018	779	
CASTELLÓN	211	260	0	0	0	260	471	125	0	0	0	125	80	63	268	203	
VALENCIA	867	1.695	0	0	0	1.695	2.562	887	10	20	0	917	833	113	1.863	699	
EXTREMADURA	28	480	24	7	0	511	539	300	25	17	0	342	126	57	525	14	
BADAJOS	15	309	11	2	0	322	337	170	16	10	0	196	87	43	326	11	
CÁCERES	13	171	13	5	0	189	202	130	9	7	0	146	39	14	199	3	
GALICIA	692	2.045	23	3	18	2.089	2.781	1.164	22	5	16	1.207	793	91	2.091	690	
A CORUÑA	361	776	0	0	0	776	1.137	423	10	3	9	445	264	39	748	389	
LUGO	22	162	3	0	0	165	187	111	2	1	0	114	45	10	169	18	
OURENSE	126	324	6	2	0	332	458	172	4	0	0	176	124	14	314	144	
PONTEVEDRA	183	783	14	1	18	816	999	458	6	1	7	472	360	28	860	139	
MADRID	618	1.678	13	29	0	1.720	2.338	962	16	33	0	1.011	380	221	1.612	726	
MURCIA	559	900	14	32	39	985	1.544	543	8	15	5	571	462	141	1.174	370	
NAVARRA	12	75	5	3	0	83	95	54	5	5	0	64	30	1	95	0	
PAÍS VASCO	163	878	1	20	0	899	1.062	606	2	21	0	629	189	28	846	216	
ÁLAVA	1	82	1	0	0	83	84	66	1	0	0	67	2	0	69	15	
GUIPÚZCOA	33	350	0	0	0	350	383	281	0	0	0	281	66	0	347	36	
VIZCAYA	129	446	0	20	0	466	595	259	1	21	0	281	121	28	430	165	
LA RIOJA	36	90	0	0	0	90	126	92	0	0	0	92	11	4	107	19	
CEUTA	62	162	2	2	0	166	228	67	3	3	0	73	60	23	156	72	
MELILLA	47	230	4	2	0	236	283	100	2	3	0	105	114	8	227	56	

TOTAL ESTADO	12.948	25.633	290	364	219	26.506	39.454	13.148	312	418	190	14.068	10.292	2.881	27.241	12.213
---------------------	---------------	---------------	------------	------------	------------	---------------	---------------	---------------	------------	------------	------------	---------------	---------------	--------------	---------------	---------------

PENSIÓN NO CONTRIBUTIVA DE INVALIDEZ

CAUSAS DE DENEGACIÓN ACUMULADAS CORRESPONDIENTES AL AÑO 2006 HASTA OCTUBRE

CC.AA. Y/O PROVINCIAS	EDAD	RESIDENCIA LEGAL	RECURSOS ECONÓMICOS		GRADO MINUSVALÍA ENF. CRÓNICA	PRESTACIÓN INCOMPATIBLE	SOLICITAR SIN PASAR DOS AÑOS	SIN DESGLOSAR	TOTAL CAUSAS DE DENEGACIÓN
			PERSONALES	U.E.C.					
			ANDALUCÍA	44					
ALMERÍA	8	3	15	26	83	4	0	0	139
CÁDIZ	1	0	231	55	7	11	0	0	305
CÓRDOBA	3	2	12	22	105	5	0	2	151
GRANADA	1	0	14	79	84	5	0	4	187
HUELVA	3	5	15	28	155	5	0	0	211
JAÉN	17	0	11	18	56	2	0	0	104
MÁLAGA	1	58	25	78	535	19	0	6	722
SEVILLA	10	6	51	121	909	34	0	6	1.137
ARAGÓN	0	2	18	28	41	7	0	0	96
HUESCA	0	0	2	8	3	0	0	0	13
TERUEL	0	0	1	0	5	0	0	0	6
ZARAGOZA	0	2	15	20	33	7	0	0	77
ASTURIAS	6	4	18	48	154	6	0	0	236
ILLES BALEARS	0	12	13	25	92	6	0	0	148
CANARIAS	15	20	92	144	816	7	0	0	1.094
LAS PALMAS	4	4	17	38	527	4	0	0	594
S.C. TENERIFE	11	16	75	106	289	3	0	0	500
CANTABRIA	0	2	18	33	95	0	0	0	148
CASTILLA Y LEÓN	4	6	36	83	107	16	0	0	252
ÁVILA	0	0	2	6	6	1	0	0	15
BURGOS	0	0	6	14	23	4	0	0	47
LEÓN	0	1	5	20	10	1	0	0	37
PALENCIA	0	0	2	5	4	0	0	0	11
SALAMANCA	3	2	2	9	28	1	0	0	45
SEGOVIA	0	1	1	4	8	1	0	0	15
SORIA	0	0	2	0	1	1	0	0	4
VALLADOLID	1	2	10	20	4	6	0	0	43
ZAMORA	0	0	6	5	23	1	0	0	35
CASTILLA-LA MANCHA	13	9	73	130	173	14	0	0	412
ALBACETE	1	2	37	41	31	0	0	0	112
CIUDAD REAL	5	5	9	25	46	5	0	0	95
CUENCA	2	0	5	16	39	2	0	0	64
GUADALAJARA	2	1	5	10	4	1	0	0	23
TOLEDO	3	1	17	38	53	6	0	0	118

(Continúa al dorso)

CC.AA. Y/O PROVINCIAS	EDAD	RESIDENCIA LEGAL	RECURSOS ECONÓMICOS		GRADO MINUSVALÍA ENF. CRÓNICA	PRESTACIÓN INCOMPATIBLE	SOLICITAR SIN PASAR DOS AÑOS	SIN DESGLASAR	TOTAL CAUSAS DE DENEGACIÓN
			PERSONALES	U.E.C.					
			CATALUNYA	1					
BARCELONA	1	29	235	335	373	110	0	0	1.083
GIRONA	0	4	19	27	20	8	0	0	78
LLEIDA	0	0	7	13	26	4	0	0	50
TARRAGONA	0	6	33	48	23	17	0	0	127
COMUNIDAD VALENCIANA	11	6	167	333	906	24	0	0	1.447
ALICANTE	3	3	60	86	367	15	0	0	534
CASTELLÓN	6	1	4	33	36	0	0	0	80
VALENCIA	2	2	103	214	503	9	0	0	833
EXTREMADURA	10	2	27	36	50	1	0	0	126
BADAJOS	7	1	16	22	40	1	0	0	87
CÁCERES	3	1	11	14	10	0	0	0	39
GALICIA	5	11	55	135	570	17	0	0	793
A CORUÑA	0	1	17	39	196	11	0	0	264
LUGO	3	0	1	6	34	1	0	0	45
OURENSE	0	2	6	9	105	2	0	0	124
PONTEVEDRA	2	8	31	81	235	3	0	0	360
MADRID	2	11	65	128	173	1	0	0	380
MURCIA	11	17	47	91	278	13	0	5	462
NAVARRA	0	1	6	17	6	0	0	0	30
PAÍS VASCO	20	9	49	66	43	2	0	0	189
ÁLAVA	0	0	0	2	0	0	0	0	2
GUIPÚZCOA	17	7	27	15	0	0	0	0	66
VIZCAYA	3	2	22	49	43	2	0	0	121
LA RIOJA	0	3	4	1	3	0	0	0	11
CEUTA	0	5	6	11	37	1	0	0	60
MELILLA	1	2	15	9	87	0	0	0	114
TOTAL ESTADO	143	235	1.377	2.168	6.007	339	0	23	10.292

1d PNCs DE LA SEGURIDAD SOCIAL: DATOS DE LA GESTIÓN MENSUAL Y ANUAL

**R.D.L. 1/1994, DE 20 DE JUNIO; T. REF. LGSS
PNCs DE LA SEGURIDAD SOCIAL**

TOTAL: JUBILACIÓN MÁS INVALIDEZ

		Entrada	Resueltas	% R./E.	Aprobadas	No Aprob.	Pendientes
G E S T I Ó N	1999	88.605	89.822	101,37%	53.808	36.014	24.050
	2000	84.219	87.539	103,94%	52.787	34.752	20.730
	2001	76.311	74.240	97,29%	44.704	29.536	22.801
	2002	70.924	72.417	102,11%	42.112	30.305	21.308
	2003	71.186	74.497	104,65%	42.720	31.777	17.997
	2004	63.772	65.173	102,20%	37.526	27.647	16.596
	2005	64.680	62.309	96,33%	36.331	25.978	18.967
M E N S U A L E S *	1999	7.384	7.485		4.484	3.001	24.050
	2000	7.018	7.295		4.399	2.896	20.730
	2001	6.359	6.187		3.725	2.461	22.801
	2002	5.910	6.035		3.509	2.525	21.308
	2003	5.932	6.208		3.560	2.648	17.997
	2004	5.314	5.431		3.127	2.304	16.596
	2005	5.390	5.192		3.028	2.165	18.967
2006							
I	4.467	4.220	94,47%	2.194	2.026	19.214	
II	6.395	5.888	92,07%	3.477	2.411	19.721	
III	6.166	7.416	120,27%	3.678	3.738	18.471	
IV	5.157	5.316	103,08%	3.209	2.107	18.312	
V	5.387	5.698	105,77%	3.346	2.352	18.001	
VI	5.499	5.629	102,36%	3.382	2.247	18.871	
VII	4.639	4.231	91,21%	2.513	1.718	18.279	
VIII	3.955	3.413	86,30%	2.133	1.280	18.821	
IX	3.588	4.495	125,28%	2.463	2.032	17.914	
X	4.769	4.913	103,02%	2.805	2.108	17.770	
XI							
XII							
2006		50.022	51.219	102,39%	29.200	22.019	17.770

* Pendientes reales

EVOLUCIÓN DE LA GESTIÓN 1999-2006

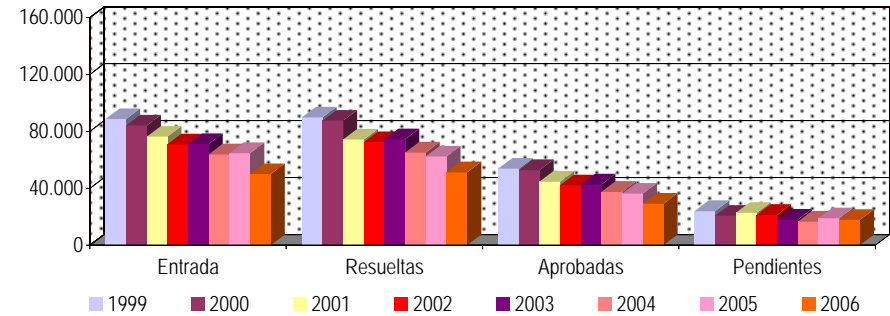

EVOLUCIÓN MEDIAS MENSUALES

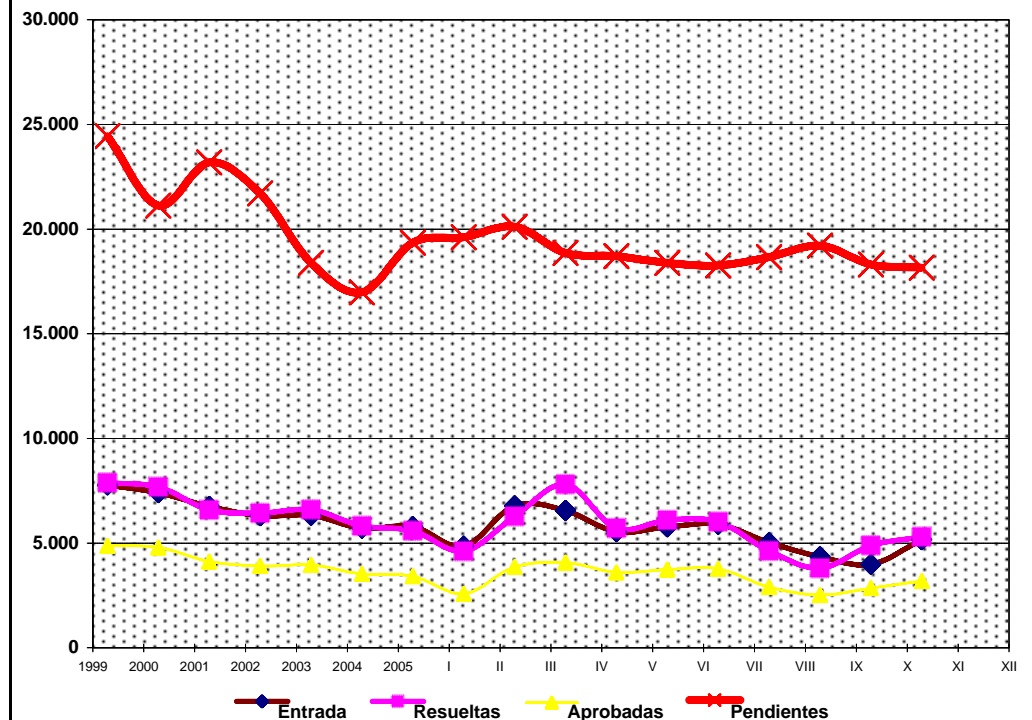

PENSIONES NO CONTRIBUTIVAS DE JUBILACIÓN E INVALIDEZ

DATOS CONJUNTOS DE GESTIÓN CORRESPONDIENTES AL MES DE OCTUBRE DE 2006

CC.AA. Y/O PROVINCIAS	PTES. MES ANTERIOR	SOLICITUDES PRESENTADAS					A RESOLV. MES	SOLICITUDES RESUELTAS									PTES. FIN MES
		NUEVAS	LISMI	PAS	INSS	TOTAL		APROBADAS					NO APROBADAS		TOTAL		
								NUEVAS	LISMI	PAS	INSS	TOTAL	DNG	CAD-DES			
ANDALUCÍA	3.675	851	2	20	0	873	4.548	666	14	29	0	709	408	88	1.205	3.343	
ALMERÍA	154	44	0	0	0	44	198	15	0	0	0	15	17	1	33	165	
CÁDIZ	569	111	1	1	0	113	682	166	2	5	0	173	40	5	218	464	
CÓRDOBA	224	63	0	0	0	63	287	58	4	2	0	64	20	13	97	190	
GRANADA	293	84	0	3	0	87	380	61	1	1	0	63	24	14	101	279	
HUELVA	76	71	0	3	0	74	150	51	1	5	0	57	17	2	76	74	
JAÉN	67	55	0	1	0	56	123	33	2	5	0	40	13	1	54	69	
MÁLAGA	1.087	195	1	4	0	200	1.287	203	4	5	0	212	127	47	386	901	
SEVILLA	1.205	228	0	8	0	236	1.441	79	0	6	0	85	150	5	240	1.201	
ARAGÓN	111	69	3	0	5	77	188	56	1	1	1	59	23	10	92	96	
HUESCA	30	15	0	0	0	15	45	15	0	0	0	15	5	1	21	24	
TERUEL	6	4	0	0	0	4	10	2	1	0	0	3	1	0	4	6	
ZARAGOZA	75	50	3	0	5	58	133	39	0	1	1	41	17	9	67	66	
ASTURIAS	354	98	3	0	0	101	455	26	0	0	0	26	26	9	61	394	
ILLES BALEARS	160	25	0	0	0	25	185	10	0	0	0	10	14	8	32	153	
CANARIAS	4.258	394	0	10	0	404	4.662	260	2	10	0	272	171	26	469	4.193	
LAS PALMAS	1.653	207	0	4	0	211	1.864	118	2	8	0	128	83	2	213	1.651	
S.C. TENERIFE	2.605	187	0	6	0	193	2.798	142	0	2	0	144	88	24	256	2.542	
CANTABRIA	66	227	3	1	0	231	297	74	2	0	0	76	23	2	101	196	
CASTILLA Y LEÓN	550	205	5	4	1	215	765	143	6	10	0	159	90	36	285	480	
ÁVILA	19	14	0	0	1	15	34	2	0	0	0	2	4	1	7	27	
BURGOS	52	24	1	0	0	25	77	28	0	0	0	28	11	1	40	37	
LEÓN	118	31	1	0	0	32	150	19	3	5	0	27	12	17	56	94	
PALENCIA	5	17	1	0	0	18	23	9	0	1	0	10	0	2	12	11	
SALAMANCA	70	52	2	0	0	54	124	26	1	0	0	27	15	3	45	79	
SEGOVIA	33	10	0	0	0	10	43	14	1	4	0	19	10	5	34	9	
SORIA	23	3	0	1	0	4	27	5	0	0	0	5	2	7	14	13	
VALLADOLID	152	30	0	0	0	30	182	24	0	0	0	24	25	0	49	133	
ZAMORA	78	24	0	3	0	27	105	16	1	0	0	17	11	0	28	77	
CASTILLA-LA MANCHA	738	252	2	1	0	255	993	146	2	7	0	155	75	13	243	750	
ALBACETE	217	76	0	0	0	76	293	33	0	5	0	38	16	0	54	239	
CIUDAD REAL	107	43	2	1	0	46	153	17	0	1	0	18	13	8	39	114	
CUENCA	136	49	0	0	0	49	185	30	0	1	0	31	8	2	41	144	
GUADALAJARA	6	26	0	0	0	26	32	5	0	0	0	5	6	0	11	21	
TOLEDO	272	58	0	0	0	58	330	61	2	0	0	63	32	3	98	232	

(Continúa al dorso)

CC.AA. Y/O PROVINCIAS	PTES. MES ANTERIOR	SOLICITUDES PRESENTADAS					A RESOLV. MES	SOLICITUDES RESUELTAS								PTES. FIN MES
								APROBADAS				NO APROBADAS		TOTAL		
		NUEVAS	LISMI	PAS	INSS	TOTAL		NUEVAS	LISMI	PAS	INSS	TOTAL	DNG		CAD-DES	
CATALUNYA	1.960	676	6	0	16	698	2.658	310	7	7	29	353	267	77	697	1.961
BARCELONA	1.439	515	3	0	12	530	1.969	244	2	4	27	277	192	60	529	1.440
GIRONA	163	43	0	0	2	45	208	20	0	1	2	23	14	5	42	166
LLEIDA	109	42	1	0	0	43	152	13	1	0	0	14	22	3	39	113
TARRAGONA	249	76	2	0	2	80	329	33	4	2	0	39	39	9	87	242
COMUNIDAD VALENCIANA	2.413	489	2	2	0	493	2.906	244	2	4	0	250	226	41	517	2.389
ALICANTE	975	170	2	2	0	174	1.149	100	2	3	0	105	54	0	159	990
CASTELLÓN	331	62	0	0	0	62	393	40	0	0	0	40	40	20	100	293
VALENCIA	1.107	257	0	0	0	257	1.364	104	0	1	0	105	132	21	258	1.106
EXTREMADURA	38	67	3	2	0	72	110	49	2	2	0	53	18	6	77	33
BADAJOS	14	38	0	0	0	38	52	22	0	1	0	23	6	4	33	19
CÁCERES	24	29	3	2	0	34	58	27	2	1	0	30	12	2	44	14
GALICIA	1.200	434	2	1	1	438	1.638	256	10	4	4	274	127	19	420	1.218
A CORUÑA	699	157	0	0	0	157	856	129	5	4	3	141	58	10	209	647
LUGO	38	35	0	0	0	35	73	18	0	0	0	18	5	2	25	48
OURENSE	250	51	1	1	0	53	303	53	1	0	0	54	34	6	94	209
PONTEVEDRA	213	191	1	0	1	193	406	56	4	0	1	61	30	1	92	314
MADRID	1.203	416	4	6	0	426	1.629	163	4	6	0	173	72	32	277	1.352
MURCIA	589	144	5	4	5	158	747	76	3	5	0	84	127	0	211	536
NAVARRA	16	18	0	0	0	18	34	14	0	0	0	14	4	0	18	16
PAÍS VASCO	383	220	0	5	0	225	608	99	0	2	0	101	39	0	140	468
ÁLAVA	211	21	0	0	0	21	232	5	0	0	0	5	1	0	6	226
GUIPÚZCOA	24	111	0	0	0	111	135	58	0	0	0	58	17	0	75	60
VIZCAYA	148	88	0	5	0	93	241	36	0	2	0	38	21	0	59	182
LA RIOJA	48	12	0	0	0	12	60	10	0	0	0	10	2	1	13	47
CEUTA	80	24	0	0	0	24	104	12	0	0	0	12	5	6	23	81
MELILLA	72	22	0	2	0	24	96	15	0	0	0	15	14	3	32	64

TOTAL ESTADO	17.914	4.643	40	58	28	4.769	22.683	2.629	55	87	34	2.805	1.731	377	4.913	17.770
---------------------	---------------	--------------	-----------	-----------	-----------	--------------	---------------	--------------	-----------	-----------	-----------	--------------	--------------	------------	--------------	---------------

PENSIONES NO CONTRIBUTIVAS DE JUBILACIÓN E INVALIDEZ

CAUSAS DE DENEGACIÓN CONJUNTAS CORRESPONDIENTES AL MES DE OCTUBRE DE 2006

CC.AA. Y/O PROVINCIAS	EDAD	RESIDENCIA LEGAL	RECURSOS ECONÓMICOS		GRADO MINUSVALÍA ENF. CRÓNICA	PRESTACIÓN INCOMPATIBLE	SOLICITAR SIN PASAR DOS AÑOS	SIN DESGLOSAR	TOTAL CAUSAS DE DENEGACIÓN
			PERSONALES	U.E.C.					
			ANDALUCÍA	20					
ALMERÍA	8	2	1	6	0	0	0	0	17
CÁDIZ	0	0	16	20	1	3	0	0	40
CÓRDOBA	5	1	2	5	6	0	0	1	20
GRANADA	1	0	2	13	7	1	0	0	24
HUELVA	0	1	4	4	8	0	0	0	17
JAÉN	0	0	0	6	7	0	0	0	13
MÁLAGA	1	24	8	33	61	0	0	0	127
SEVILLA	5	1	6	30	107	0	0	1	150
ARAGÓN	0	0	6	16	1	0	0	0	23
HUESCA	0	0	0	5	0	0	0	0	5
TERUEL	0	0	1	0	0	0	0	0	1
ZARAGOZA	0	0	5	11	1	0	0	0	17
ASTURIAS	3	0	1	13	8	1	0	0	26
ILLES BALEARS	1	1	0	7	5	0	0	0	14
CANARIAS	7	14	22	54	71	3	0	0	171
LAS PALMAS	1	2	4	23	52	1	0	0	83
S.C. TENERIFE	6	12	18	31	19	2	0	0	88
CANTABRIA	0	0	7	16	0	0	0	0	23
CASTILLA Y LEÓN	3	2	15	49	19	2	0	0	90
ÁVILA	0	0	0	3	1	0	0	0	4
BURGOS	0	0	2	0	7	2	0	0	11
LEÓN	0	1	2	8	1	0	0	0	12
PALENCIA	0	0	0	0	0	0	0	0	0
SALAMANCA	3	0	1	9	2	0	0	0	15
SEGOVIA	0	0	2	3	5	0	0	0	10
SORIA	0	1	0	1	0	0	0	0	2
VALLADOLID	0	0	7	17	1	0	0	0	25
ZAMORA	0	0	1	8	2	0	0	0	11
CASTILLA-LA MANCHA	2	1	16	42	14	0	0	0	75
ALBACETE	0	0	5	9	2	0	0	0	16
CIUDAD REAL	0	0	1	9	3	0	0	0	13
CUENCA	0	0	1	4	3	0	0	0	8
GUADALAJARA	1	1	2	1	1	0	0	0	6
TOLEDO	1	0	7	19	5	0	0	0	32

(Continúa al dorso)

CC.AA. Y/O PROVINCIAS	EDAD	RESIDENCIA LEGAL	RECURSOS ECONÓMICOS		GRADO MINUSVALÍA ENF. CRÓNICA	PRESTACIÓN INCOMPATIBLE	SOLICITAR SIN PASAR DOS AÑOS	SIN DESGLOSAR	TOTAL CAUSAS DE DENEGACIÓN
			PERSONALES	U.E.C.					
			CATALUNYA	2					
BARCELONA	1	18	38	95	25	15	0	0	192
GIRONA	0	0	3	5	4	2	0	0	14
LLEIDA	0	0	2	17	3	0	0	0	22
TARRAGONA	1	1	8	21	5	3	0	0	39
COMUNIDAD VALENCIANA	3	2	31	92	97	1	0	0	226
ALICANTE	0	2	8	16	28	0	0	0	54
CASTELLÓN	3	0	7	25	5	0	0	0	40
VALENCIA	0	0	16	51	64	1	0	0	132
EXTREMADURA	1	1	2	10	4	0	0	0	18
BADAJOS	0	0	2	4	0	0	0	0	6
CÁCERES	1	1	0	6	4	0	0	0	12
GALICIA	4	23	10	52	33	5	0	0	127
A CORUÑA	1	6	6	32	9	4	0	0	58
LUGO	1	0	0	3	0	1	0	0	5
OURENSE	0	14	3	7	10	0	0	0	34
PONTEVEDRA	2	3	1	10	14	0	0	0	30
MADRID	5	1	18	31	17	0	0	0	72
MURCIA	4	6	17	60	39	0	0	1	127
NAVARRA	0	2	0	1	1	0	0	0	4
PAÍS VASCO	6	1	15	14	3	0	0	0	39
ÁLAVA	0	0	0	1	0	0	0	0	1
GUIPÚZCOA	6	1	10	0	0	0	0	0	17
VIZCAYA	0	0	5	13	3	0	0	0	21
LA RIOJA	0	1	0	0	1	0	0	0	2
CEUTA	0	0	1	1	3	0	0	0	5
MELILLA	0	2	3	1	8	0	0	0	14
TOTAL ESTADO	61	105	254	714	558	36	0	3	1.731

PENSIONES NO CONTRIBUTIVAS DE JUBILACIÓN E INVALIDEZ

DATOS ACUMULADOS DE GESTIÓN CORRESPONDIENTES AL AÑO 2006 HASTA OCTUBRE

CC.AA. Y/O PROVINCIAS	PTES. AÑO ANTERIOR	SOLICITUDES PRESENTADAS					A RESOLV. AÑO	SOLICITUDES RESUELTAS									PTES. FINAL
								APROBADAS					NO APROBADAS		TOTAL		
		NUEVAS	LISMI	PAS	INSS	TOTAL		NUEVAS	LISMI	PAS	INSS	TOTAL	DNG	CAD-DES			
ANDALUCÍA	4.418	11.088	85	261	9	11.443	15.861	6.910	138	290	12	7.350	4.319	849	12.518	3.343	
ALMERÍA	227	637	2	1	0	640	867	338	26	19	0	383	294	25	702	165	
CÁDIZ	520	2.192	39	93	5	2.329	2.849	1.725	32	93	4	1.854	453	78	2.385	464	
CÓRDOBA	330	787	5	15	0	807	1.137	566	10	20	8	604	258	85	947	190	
GRANADA	380	845	3	21	0	869	1.249	585	8	15	0	608	271	91	970	279	
HUELVA	151	757	6	24	1	788	939	505	9	27	0	541	300	24	865	74	
JAÉN	95	689	5	27	0	721	816	446	6	25	0	477	209	61	747	69	
MÁLAGA	1.140	2.583	14	23	3	2.623	3.763	1.452	41	32	0	1.525	1.013	324	2.862	901	
SEVILLA	1.575	2.598	11	57	0	2.666	4.241	1.293	6	59	0	1.358	1.521	161	3.040	1.201	
ARAGÓN	126	982	17	23	11	1.033	1.159	731	16	21	2	770	232	61	1.063	96	
HUESCA	37	166	3	12	0	181	218	140	4	12	0	156	32	6	194	24	
TERUEL	8	82	3	0	0	85	93	65	4	0	0	69	16	2	87	6	
ZARAGOZA	81	734	11	11	11	767	848	526	8	9	2	545	184	53	782	66	
ASTURIAS	394	1.062	28	26	3	1.119	1.513	609	14	16	3	642	347	130	1.119	394	
ILLES BALEARS	179	747	3	9	0	759	938	441	7	14	0	462	211	112	785	153	
CANARIAS	4.127	4.560	8	101	1	4.670	8.797	1.963	9	61	1	2.034	1.422	1.148	4.604	4.193	
LAS PALMAS	1.378	2.028	3	70	1	2.102	3.480	728	3	31	0	762	697	370	1.829	1.651	
S.C. TENERIFE	2.749	2.532	5	31	0	2.568	5.317	1.235	6	30	1	1.272	725	778	2.775	2.542	
CANTABRIA	171	823	10	6	0	839	1.010	503	11	7	2	523	220	71	814	196	
CASTILLA Y LEÓN	611	2.183	53	72	2	2.310	2.921	1.433	70	138	4	1.645	587	209	2.441	480	
ÁVILA	12	137	3	5	2	147	159	82	3	9	0	94	31	7	132	27	
BURGOS	77	304	5	4	0	313	390	198	22	20	0	240	73	40	353	37	
LEÓN	128	337	8	16	0	361	489	227	10	32	0	269	94	32	395	94	
PALENCIA	12	149	3	1	0	153	165	107	4	4	4	119	26	9	154	11	
SALAMANCA	96	415	18	14	0	447	543	297	16	10	0	323	108	33	464	79	
SEGOVIA	45	97	0	1	0	98	143	57	3	26	0	86	33	15	134	9	
SORIA	14	55	2	10	0	67	81	42	0	6	0	48	13	7	68	13	
VALLADOLID	175	441	6	12	0	459	634	282	7	28	0	317	132	52	501	133	
ZAMORA	52	248	8	9	0	265	317	141	5	3	0	149	77	14	240	77	
CASTILLA-LA MANCHA	753	2.198	21	29	6	2.254	3.007	1.268	17	49	5	1.339	823	95	2.257	750	
ALBACETE	237	532	0	10	0	542	779	301	2	22	2	327	192	21	540	239	
CIUDAD REAL	151	513	6	8	0	527	678	316	3	12	0	331	210	23	564	114	
CUENCA	92	375	0	0	0	375	467	187	3	6	0	196	118	9	323	144	
GUADALAJARA	20	126	5	3	6	140	160	78	2	3	3	86	42	11	139	21	
TOLEDO	253	652	10	8	0	670	923	386	7	6	0	399	261	31	691	232	

(Continúa al dorso)

CC.AA. Y/O PROVINCIAS	PTES. AÑO ANTERIOR	SOLICITUDES PRESENTADAS					A RESOLV. AÑO	SOLICITUDES RESUELTAS									PTES. FINAL
		NUEVAS	LISMI	PAS	INSS	TOTAL		APROBADAS					NO APROBADAS		TOTAL		
								NUEVAS	LISMI	PAS	INSS	TOTAL	DNG	CAD-DES			
CATALUNYA	1.674	6.539	86	69	152	6.846	8.520	2.868	65	64	149	3.146	2.646	767	6.559	1.961	
BARCELONA	1.285	4.918	54	40	117	5.129	6.414	2.160	38	48	125	2.371	2.008	595	4.974	1.440	
GIRONA	120	451	5	9	7	472	592	210	7	3	5	225	166	35	426	166	
LLEIDA	82	396	7	9	11	423	505	178	4	4	12	198	152	42	392	113	
TARRAGONA	187	774	20	11	17	822	1.009	320	16	9	7	352	320	95	767	242	
COMUNIDAD VALENCIANA	2.843	5.288	40	53	0	5.381	8.224	2.807	45	91	0	2.943	2.506	386	5.835	2.389	
ALICANTE	1.109	1.663	40	51	0	1.754	2.863	802	30	51	0	883	850	140	1.873	990	
CASTELLÓN	309	446	0	2	0	448	757	199	1	0	0	200	177	87	464	293	
VALENCIA	1.425	3.179	0	0	0	3.179	4.604	1.806	14	40	0	1.860	1.479	159	3.498	1.106	
EXTREMADURA	59	1.138	53	17	0	1.208	1.267	729	51	40	0	820	291	123	1.234	33	
BADAJOS	24	722	25	9	0	756	780	427	31	27	0	485	190	86	761	19	
CÁCERES	35	416	28	8	0	452	487	302	20	13	0	335	101	37	473	14	
GALICIA	1.147	4.264	38	10	29	4.341	5.488	2.648	49	14	21	2.732	1.331	207	4.270	1.218	
A CORUÑA	612	1.738	0	0	0	1.738	2.350	1.064	25	10	11	1.110	492	101	1.703	647	
LUGO	55	392	4	0	0	396	451	291	6	1	0	298	79	26	403	48	
OURENSE	169	653	8	6	0	667	836	403	5	1	0	409	192	26	627	209	
PONTEVEDRA	311	1.481	26	4	29	1.540	1.851	890	13	2	10	915	568	54	1.537	314	
MADRID	1.098	3.588	20	82	0	3.690	4.788	2.084	23	86	0	2.193	876	367	3.436	1.352	
MURCIA	796	1.461	29	63	46	1.599	2.395	867	27	30	8	932	710	217	1.859	536	
NAVARRA	22	229	8	24	19	280	302	170	6	19	0	195	90	1	286	16	
PAÍS VASCO	367	1.474	2	33	3	1.512	1.879	994	3	30	0	1.027	345	39	1.411	468	
ÁLAVA	163	188	2	0	0	190	353	111	2	0	0	113	14	0	127	226	
GUIPÚZCOA	48	536	0	0	0	536	584	406	0	0	0	406	118	0	524	60	
VIZCAYA	156	750	0	33	3	786	942	477	1	30	0	508	213	39	760	182	
LA RIOJA	58	204	0	0	0	204	262	174	0	0	0	174	35	6	215	47	
CEUTA	70	232	2	4	0	238	308	114	3	4	0	121	70	36	227	81	
MELILLA	54	281	8	7	0	296	350	139	6	7	0	152	126	8	286	64	

TOTAL ESTADO	18.967	48.341	511	889	281	50.022	68.989	27.452	560	981	207	29.200	17.187	4.832	51.219	17.770
---------------------	---------------	---------------	------------	------------	------------	---------------	---------------	---------------	------------	------------	------------	---------------	---------------	--------------	---------------	---------------

PENSIONES NO CONTRIBUTIVAS DE JUBILACIÓN E INVALIDEZ

CAUSAS DE DENEGACIÓN ACUMULADAS CORRESPONDIENTES AL AÑO 2006 HASTA OCTUBRE

CC.AA. Y/O PROVINCIAS	EDAD	RESIDENCIA LEGAL	RECURSOS ECONÓMICOS		GRADO MINUSVALÍA ENF. CRÓNICA	PRESTACIÓN INCOMPATIBLE	SOLICITAR SIN PASAR DOS AÑOS	SIN DESGLOSAR	TOTAL CAUSAS DE DENEGACIÓN
			PERSONALES	U.E.C.					
			ANDALUCÍA	123					
ALMERÍA	14	20	49	119	83	9	0	0	294
CÁDIZ	1	0	267	158	7	20	0	0	453
CÓRDOBA	13	7	27	98	105	6	0	2	258
GRANADA	5	2	24	147	84	5	0	4	271
HUELVA	14	6	25	95	155	5	0	0	300
JAÉN	29	0	22	100	56	2	0	0	209
MÁLAGA	2	143	72	234	535	21	0	6	1.013
SEVILLA	45	17	97	412	909	35	0	6	1.521
ARAGÓN	8	5	42	127	41	9	0	0	232
HUESCA	2	0	6	20	3	1	0	0	32
TERUEL	0	0	5	6	5	0	0	0	16
ZARAGOZA	6	5	31	101	33	8	0	0	184
ASTURIAS	12	10	38	126	154	7	0	0	347
ILLES BALEARS	5	15	20	73	92	6	0	0	211
CANARIAS	48	89	143	318	816	8	0	0	1.422
LAS PALMAS	23	12	25	105	527	5	0	0	697
S.C. TENERIFE	25	77	118	213	289	3	0	0	725
CANTABRIA	2	4	27	92	95	0	0	0	220
CASTILLA Y LEÓN	21	19	95	304	107	41	0	0	587
ÁVILA	0	2	3	18	6	2	0	0	31
BURGOS	3	0	12	29	23	6	0	0	73
LEÓN	1	5	15	60	10	3	0	0	94
PALENCIA	0	0	4	18	4	0	0	0	26
SALAMANCA	11	4	8	52	28	5	0	0	108
SEGOVIA	0	1	5	18	8	1	0	0	33
SORIA	0	1	3	7	1	1	0	0	13
VALLADOLID	4	5	33	64	4	22	0	0	132
ZAMORA	2	1	12	38	23	1	0	0	77
CASTILLA-LA MANCHA	48	16	108	462	173	16	0	0	823
ALBACETE	6	4	46	105	31	0	0	0	192
CIUDAD REAL	18	7	16	117	46	6	0	0	210
CUENCA	8	0	9	59	39	3	0	0	118
GUADALAJARA	4	1	6	26	4	1	0	0	42
TOLEDO	12	4	31	155	53	6	0	0	261

(Continúa al dorso)

CC.AA. Y/O PROVINCIAS	EDAD	RESIDENCIA LEGAL	RECURSOS ECONÓMICOS		GRADO MINUSVALÍA ENF. CRÓNICA	PRESTACIÓN INCOMPATIBLE	SOLICITAR SIN PASAR DOS AÑOS	SIN DESGLASAR	TOTAL CAUSAS DE DENEGACIÓN
			PERSONALES	U.E.C.					
			CATALUNYA	11					
BARCELONA	7	111	380	1.002	373	135	0	0	2.008
GIRONA	1	20	30	86	20	9	0	0	166
LLEIDA	2	6	20	92	26	6	0	0	152
TARRAGONA	1	18	58	195	23	25	0	0	320
COMUNIDAD VALENCIANA	30	24	295	1.216	906	35	0	0	2.506
ALICANTE	18	8	93	343	367	21	0	0	850
CASTELLÓN	8	3	12	118	36	0	0	0	177
VALENCIA	4	13	190	755	503	14	0	0	1.479
EXTREMADURA	23	11	47	159	50	1	0	0	291
BADAJOS	17	7	31	94	40	1	0	0	190
CÁCERES	6	4	16	65	10	0	0	0	101
GALICIA	29	111	100	499	570	22	0	0	1.331
A CORUÑA	5	32	35	211	196	13	0	0	492
LUGO	11	0	3	29	34	2	0	0	79
OURENSE	2	35	17	31	105	2	0	0	192
PONTEVEDRA	11	44	45	228	235	5	0	0	568
MADRID	14	71	167	450	173	1	0	0	876
MURCIA	23	31	77	277	278	19	0	5	710
NAVARRA	0	4	17	63	6	0	0	0	90
PAÍS VASCO	33	10	105	151	43	3	0	0	345
ÁLAVA	0	0	4	10	0	0	0	0	14
GUIPÚZCOA	22	8	63	24	0	1	0	0	118
VIZCAYA	11	2	38	117	43	2	0	0	213
LA RIOJA	0	11	9	12	3	0	0	0	35
CEUTA	0	10	6	16	37	1	0	0	70
MELILLA	1	7	17	13	87	1	0	0	126
TOTAL ESTADO	431	798	2.384	7.096	6.007	448	0	23	17.187

1e PNC DE JUBILACIÓN E INVALIDEZ: COEFICIENTES DE LA GESTIÓN MENSUAL

PENSIONES NO CONTRIBUTIVAS DE LA SEGURIDAD SOCIAL DE JUBILACIÓN E INVALIDEZ

DISTRIBUCIÓN TERRITORIAL DEL COEFICIENTE DE COBERTURA. SITUACIÓN EN OCTUBRE DE 2006

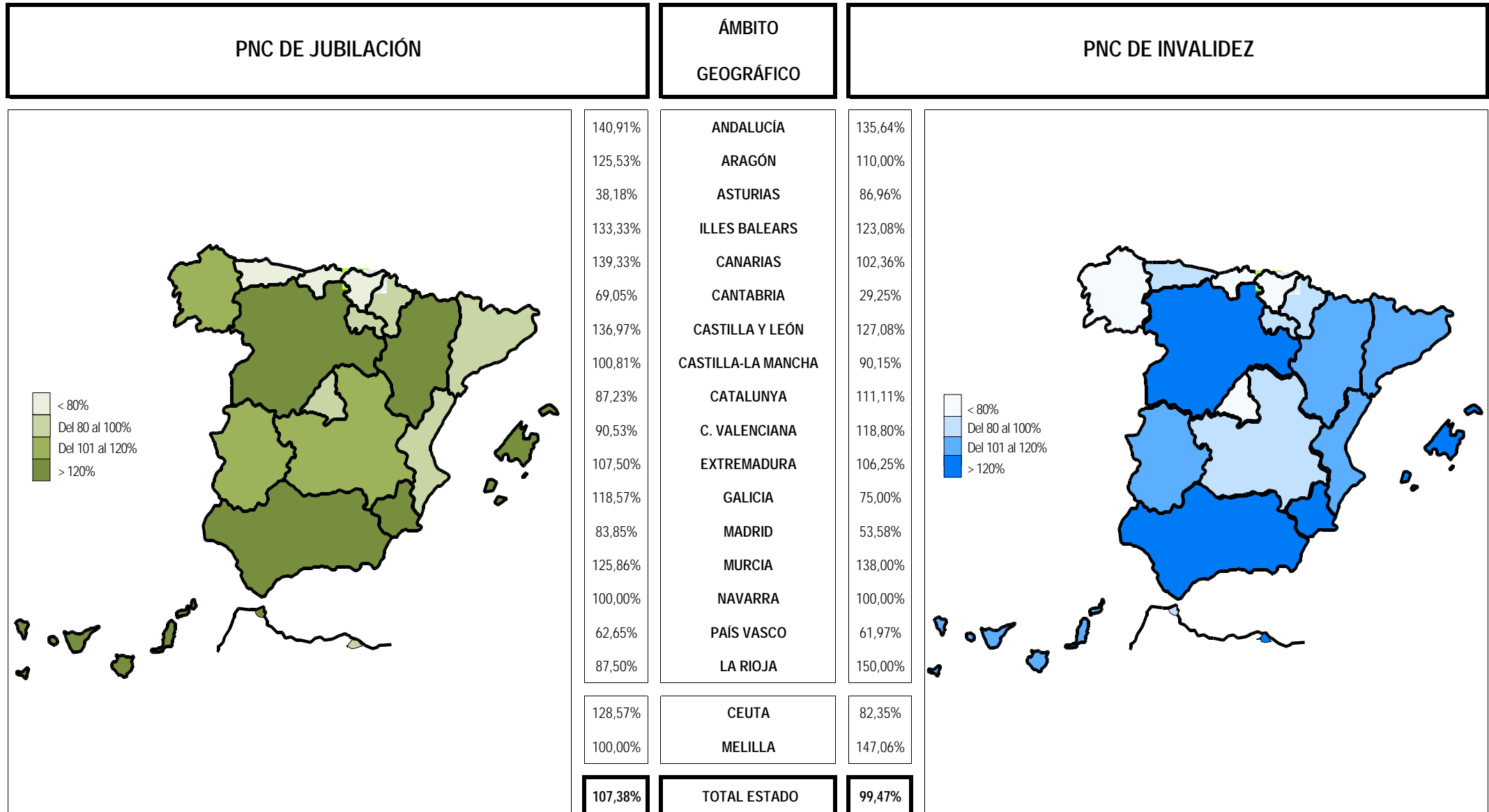

Coefficiente de cobertura: Determina la relación existente entre el volumen de expedientes resueltos e iniciados durante el mes.

PENSIONES NO CONTRIBUTIVAS DE LA SEGURIDAD SOCIAL DE JUBILACIÓN E INVALIDEZ

DISTRIBUCIÓN TERRITORIAL DEL COEFICIENTE DE RECONOCIMIENTO. SITUACIÓN EN OCTUBRE DE 2006

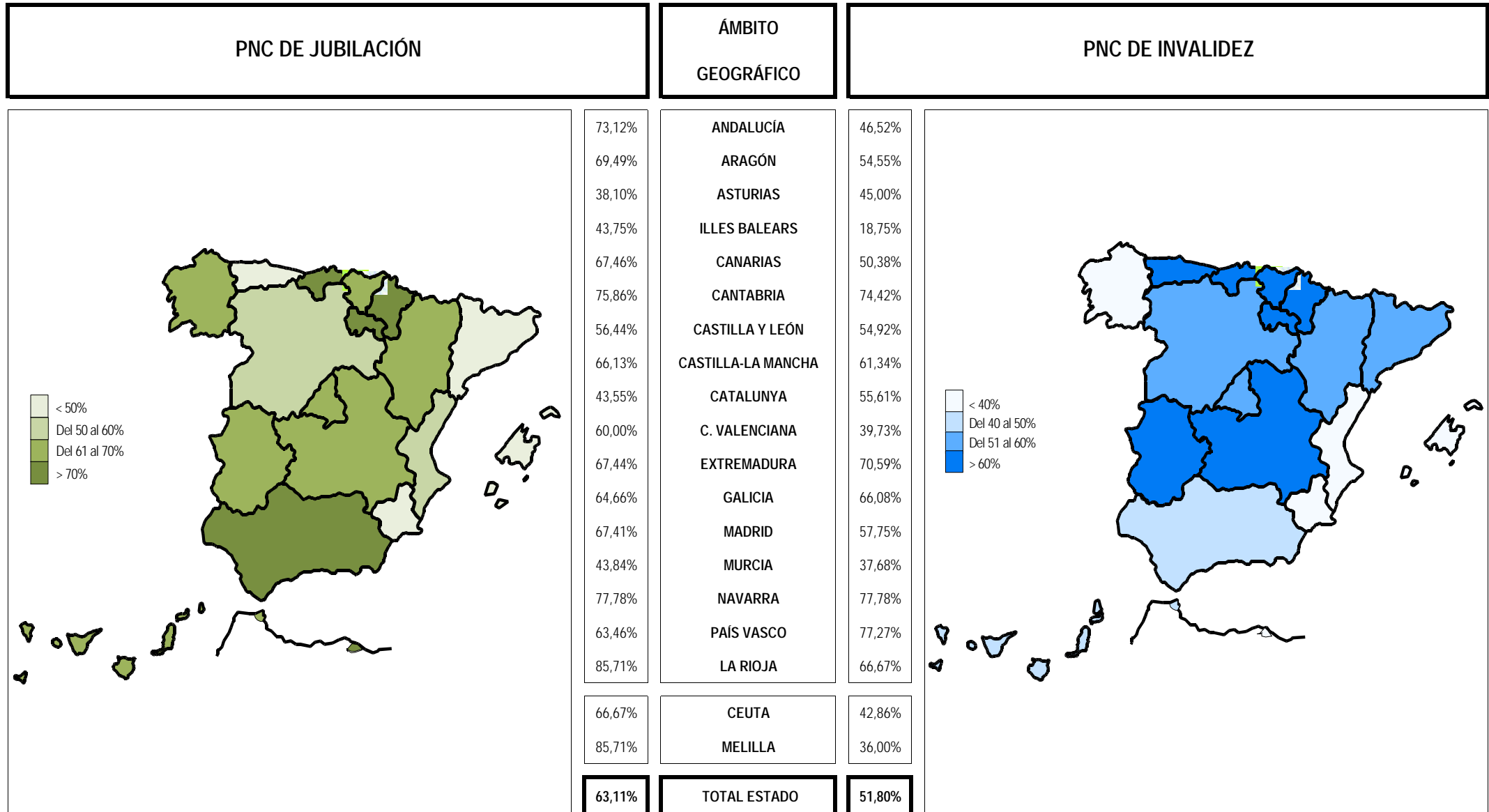

Coefficiente de reconocimiento del derecho a PNC: Establecido a partir del cociente entre los expedientes aprobados y los resueltos en el mes.

PENSIONES NO CONTRIBUTIVAS DE LA SEGURIDAD SOCIAL DE JUBILACIÓN E INVALIDEZ

DISTRIBUCIÓN TERRITORIAL DEL COEFICIENTE DE GESTIÓN EN DÍAS. SITUACIÓN EN OCTUBRE DE 2006

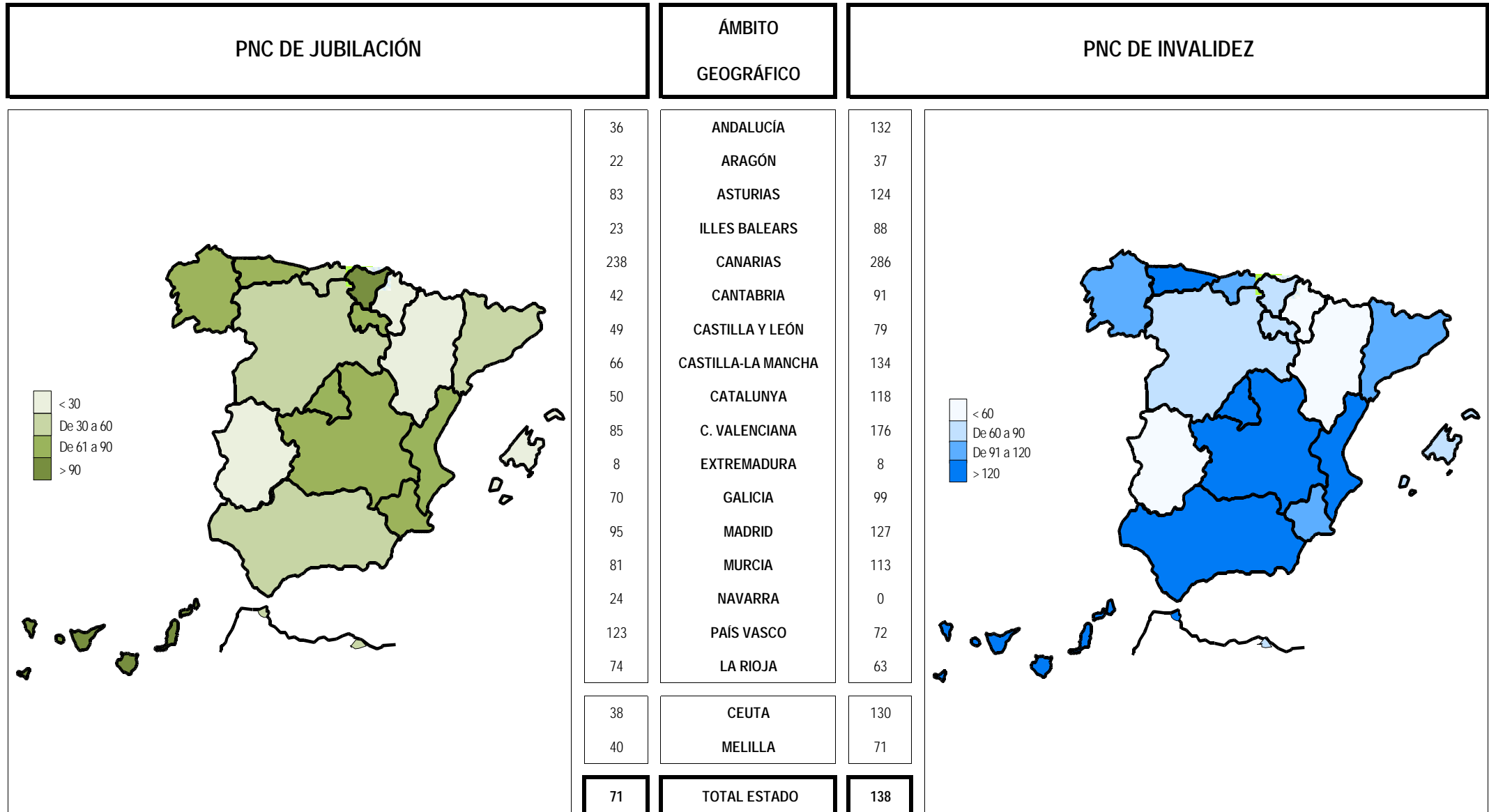

Coefficiente de gestión: Coeficiente expresado en días; su valor indica a cuántos días de entrada media de expedientes equivale el número de los que se encuentran en gestión al finalizar el mes.

1f RECLAMACIONES PREVIAS: DATOS DE LA GESTIÓN MENSUAL Y ANUAL

PENSIONES NO CONTRIBUTIVAS DE LA SEGURIDAD SOCIAL : JUBILACIÓN E INVALIDEZ
RECLAMACIÓN PREVIA A LA VÍA JURISDICCIONAL SOCIAL: DATOS DEL MES DE OCTUBRE DE 2006

CC.AA. Y/O PROVINCIAS	JUBILACIÓN						INVALIDEZ						TOTAL: JUBILACIÓN MÁS INVALIDEZ					
	PENDTE.	RECLAM.	RESUELTAS			RECLAM.	PENDTE.	RECLAM.	RESUELTAS			RECLAM.	PENDTE.	RECLAM.	RESUELTAS			RECLAM.
	ANT.	PRSEN.	ESTIM.	DESEST.	TOTAL	PENDTE.	ANT.	PRSEN.	ESTIM.	DESEST.	TOTAL	PENDTE.	ANT.	PRSEN.	ESTIM.	DESEST.	TOTAL	PENDTE.
ANDALUCÍA	139	83	74	67	141	81	236	135	86	76	162	209	375	218	160	143	303	290
ALMERÍA	5	15	11	4	15	5	10	23	20	3	23	10	15	38	31	7	38	15
CÁDIZ	0	7	6	0	6	1	3	17	6	4	10	10	3	24	12	4	16	11
CÓRDOBA	7	0	1	3	4	3	15	1	1	4	5	11	22	1	2	7	9	14
GRANADA	18	14	7	10	17	15	13	35	24	5	29	19	31	49	31	15	46	34
HUELVA	12	8	7	0	7	13	1	5	0	5	5	1	13	13	7	5	12	14
JAÉN	10	5	7	4	11	4	3	4	1	1	2	5	13	9	8	5	13	9
MÁLAGA	10	15	0	21	21	4	23	20	0	35	35	8	33	35	0	56	56	12
SEVILLA	77	19	35	25	60	36	168	30	34	19	53	145	245	49	69	44	113	181
ARAGÓN	5	5	3	6	9	1	1	3	1	2	3	1	6	8	4	8	12	2
HUESCA	4	1	2	3	5	0	0	0	0	0	0	0	4	1	2	3	5	0
TERUEL	0	0	0	0	0	0	0	0	0	0	0	0	0	0	0	0	0	0
ZARAGOZA	1	4	1	3	4	1	1	3	1	2	3	1	2	7	2	5	7	2
ASTURIAS	47	0	0	3	3	44	110	3	3	1	4	109	157	3	3	4	7	153
ILLES BALEARS	2	1	1	1	2	1	16	4	2	2	4	16	18	5	3	3	6	17
CANARIAS	49	9	2	4	6	52	253	33	8	13	21	265	302	42	10	17	27	317
LAS PALMAS	11	1	1	1	2	10	120	24	4	9	13	131	131	25	5	10	15	141
S.C. TENERIFE	38	8	1	3	4	42	133	9	4	4	8	134	171	17	5	7	12	176
CANTABRIA	4	1	0	1	1	4	6	5	0	3	3	8	10	6	0	4	4	12
CASTILLA Y LEÓN	25	6	1	4	5	26	72	6	32	2	34	44	97	12	33	6	39	70
ÁVILA	1	0	0	0	0	1	0	1	0	0	0	1	1	1	0	0	0	2
BURGOS	18	0	0	0	0	18	15	0	0	0	0	15	33	0	0	0	0	33
LEÓN	3	1	0	1	1	3	8	1	0	2	2	7	11	2	0	3	3	10
PALENCIA	0	1	0	0	0	1	0	0	0	0	0	0	0	1	0	0	0	1
SALAMANCA	0	2	0	2	2	0	44	1	30	0	30	15	44	3	30	2	32	15
SEGOVIA	0	0	0	0	0	0	0	1	1	0	1	0	0	1	1	0	1	0
SORIA	0	1	0	1	1	0	1	0	1	0	1	0	1	1	1	1	2	0
VALLADOLID	2	1	0	0	0	3	2	2	0	0	0	4	4	3	0	0	0	7
<	1	0	1	0	1	0	2	0	0	0	0	2	3	0	1	0	1	2
CASTILLA-LA MANCHA	33	35	9	22	31	37	35	32	8	8	16	51	68	67	17	30	47	88
ALBACETE	9	6	1	7	8	7	10	7	4	2	6	11	19	13	5	9	14	18
CIUDAD REAL	13	12	1	5	6	19	14	2	1	2	3	13	27	14	2	7	9	32
CUENCA	2	5	4	0	4	3	2	7	3	3	6	3	4	12	7	3	10	6
GUADALAJARA	2	0	0	2	2	0	1	1	0	1	1	1	3	1	0	3	3	1
TOLEDO	7	12	3	8	11	8	8	15	0	0	0	23	15	27	3	8	11	31

(Continúa al dorso)

CC.AA. Y/O PROVINCIAS	JUBILACIÓN						INVALIDEZ						TOTAL: JUBILACIÓN MÁS INVALIDEZ					
	PENDTE.	RECLAM.	RESUELTAS			RECLAM.	PENDTE.	RECLAM.	RESUELTAS			RECLAM.	PENDTE.	RECLAM.	RESUELTAS			RECLAM.
	ANT.	PRSEN.	ESTIM.	DESEST.	TOTAL	PENDTE.	ANT.	PRSEN.	ESTIM.	DESEST.	TOTAL	PENDTE.	ANT.	PRSEN.	ESTIM.	DESEST.	TOTAL	PENDTE.
CATALUNYA	85	56	23	29	52	89	144	102	28	34	62	184	229	158	51	63	114	273
BARCELONA	66	43	15	26	41	68	121	76	25	28	53	144	187	119	40	54	94	212
GIRONA	5	4	3	1	4	5	6	7	1	0	1	12	11	11	4	1	5	17
LLEIDA	8	5	3	2	5	8	5	5	0	0	0	10	13	10	3	2	5	18
TARRAGONA	6	4	2	0	2	8	12	14	2	6	8	18	18	18	4	6	10	26
COMUNIDAD VALENCIANA	33	27	15	19	34	26	242	42	12	25	37	247	275	69	27	44	71	273
ALICANTE	14	8	7	5	12	10	136	20	5	13	18	138	150	28	12	18	30	148
CASTELLÓN	0	7	4	3	7	0	0	2	2	0	2	0	0	9	6	3	9	0
VALENCIA	19	12	4	11	15	16	106	20	5	12	17	109	125	32	9	23	32	125
EXTREMADURA	117	28	13	9	22	123	102	29	7	7	14	117	219	57	20	16	36	240
BADAJOS	84	19	11	7	18	85	78	18	6	6	12	84	162	37	17	13	30	169
CÁCERES	33	9	2	2	4	38	24	11	1	1	2	33	57	20	3	3	6	71
GALICIA	172	34	25	40	65	141	518	30	19	28	47	501	690	64	44	68	112	642
A CORUÑA	90	18	12	24	36	72	279	19	12	19	31	267	369	37	24	43	67	339
LUGO	1	0	1	0	1	0	1	0	0	1	1	0	2	0	1	1	2	0
OURENSE	0	1	0	0	0	1	7	1	1	4	5	3	7	2	1	4	5	4
PONTEVEDRA	81	15	12	16	28	68	231	10	6	4	10	231	312	25	18	20	38	299
MADRID	30	13	10	12	22	21	66	13	13	29	42	37	96	26	23	41	64	58
MURCIA	11	8	5	3	8	11	85	13	14	12	26	72	96	21	19	15	34	83
NAVARRA	0	2	1	1	2	0	0	0	0	0	0	0	0	2	1	1	2	0
PAÍS VASCO	34	1	0	0	0	35	21	8	0	0	0	29	55	9	0	0	0	64
ÁLAVA (1)	0	0	0	0	0	0	0	0	0	0	0	0	0	0	0	0	0	0
GUIPÚZCOA (1)	0	0	0	0	0	0	0	0	0	0	0	0	0	0	0	0	0	0
VIZCAYA	34	1	0	0	0	35	21	8	0	0	0	29	55	9	0	0	0	64
LA RIOJA	0	0	0	0	0	0	1	0	0	0	0	1	1	0	0	0	0	1
CEUTA	0	0	0	0	0	0	5	0	1	1	2	3	5	0	1	1	2	3
MELILLA	0	0	0	0	0	0	2	8	1	4	5	5	2	8	1	4	5	5

TOTAL ESTADO	786	309	182	221	403	692	1.915	466	235	247	482	1.899	2.701	775	417	468	885	2.591
---------------------	-----	-----	-----	-----	-----	-----	-------	-----	-----	-----	-----	-------	-------	-----	-----	-----	-----	-------

(1) Datos no facilitados.

PENSIONES NO CONTRIBUTIVAS DE LA SEGURIDAD SOCIAL : JUBILACIÓN E INVALIDEZ
RECLAMACIÓN PREVIA A LA VÍA JURISDICCIONAL SOCIAL: DATOS ACUMULADOS DEL AÑO 2006 HASTA OCTUBRE

CC.AA. Y/O PROVINCIAS	JUBILACIÓN						INVALIDEZ						TOTAL: JUBILACIÓN MÁS INVALIDEZ					
	PENDTE. ANT.	RECLAM. PRSEN.	RESUELTAS			RECLAM. PENDTE.	PENDTE. ANT.	RECLAM. PRSEN.	RESUELTAS			RECLAM. PENDTE.	PENDTE. ANT.	RECLAM. PRSEN.	RESUELTAS			RECLAM. PENDTE.
			ESTIM.	DESEST.	TOTAL				ESTIM.	DESEST.	TOTAL				ESTIM.	DESEST.	TOTAL	
ANDALUCÍA	51	946	501	415	916	81	178	1.385	617	737	1.354	209	229	2.331	1.118	1.152	2.270	290
ALMERÍA	2	97	74	20	94	5	3	135	105	23	128	10	5	232	179	43	222	15
CÁDIZ	0	55	30	24	54	1	0	133	48	75	123	10	0	188	78	99	177	11
CÓRDOBA	3	68	47	21	68	3	5	55	28	21	49	11	8	123	75	42	117	14
GRANADA	11	110	64	42	106	15	29	163	120	53	173	19	40	273	184	95	279	34
HUELVA	8	70	59	6	65	13	3	83	60	25	85	1	11	153	119	31	150	14
JAÉN	2	71	43	26	69	4	6	50	36	15	51	5	8	121	79	41	120	9
MÁLAGA	18	209	40	183	223	4	51	382	60	365	425	8	69	591	100	548	648	12
SEVILLA	7	266	144	93	237	36	81	384	160	160	320	145	88	650	304	253	557	181
ARAGÓN	2	42	13	30	43	1	4	33	15	21	36	1	6	75	28	51	79	2
HUESCA	2	12	6	8	14	0	0	4	2	2	4	0	2	16	8	10	18	0
TERUEL	0	1	0	1	1	0	0	1	1	0	1	0	0	2	1	1	2	0
ZARAGOZA	0	29	7	21	28	1	4	28	12	19	31	1	4	57	19	40	59	2
ASTURIAS	36	33	3	22	25	44	104	69	16	48	64	109	140	102	19	70	89	153
ILLES BALEARS	3	20	14	8	22	1	12	85	43	38	81	16	15	105	57	46	103	17
CANARIAS	53	94	21	74	95	52	323	316	92	282	374	265	376	410	113	356	469	317
LAS PALMAS	12	28	10	20	30	10	174	195	46	192	238	131	186	223	56	212	268	141
S.C. TENERIFE	41	66	11	54	65	42	149	121	46	90	136	134	190	187	57	144	201	176
CANTABRIA	8	4	2	6	8	4	6	19	0	17	17	8	14	23	2	23	25	12
CASTILLA Y LEÓN	18	140	67	65	132	26	44	137	61	76	137	44	62	277	128	141	269	70
ÁVILA	0	2	1	0	1	1	0	6	2	3	5	1	0	8	3	3	6	2
BURGOS	11	37	24	6	30	18	15	11	2	9	11	15	26	48	26	15	41	33
LEÓN	4	20	6	15	21	3	8	26	9	18	27	7	12	46	15	33	48	10
PALENCIA	0	8	5	2	7	1	1	7	2	6	8	0	1	15	7	8	15	1
SALAMANCA	0	21	9	12	21	0	0	56	34	7	41	15	0	77	43	19	62	15
SEGOVIA	0	1	1	0	1	0	0	1	1	0	1	0	0	2	2	0	2	0
SORIA	0	2	0	2	2	0	4	4	2	6	8	0	4	6	2	8	10	0
VALLADOLID	3	20	5	15	20	3	15	17	6	22	28	4	18	37	11	37	48	7
ZAMORA	0	29	16	13	29	0	1	9	3	5	8	2	1	38	19	18	37	2
CASTILLA-LA MANCHA	11	191	55	110	165	37	42	201	75	117	192	51	53	392	130	227	357	88
ALBACETE	1	46	5	35	40	7	13	57	21	38	59	11	14	103	26	73	99	18
CIUDAD REAL	6	83	29	41	70	19	14	60	32	29	61	13	20	143	61	70	131	32
CUENCA	0	16	8	5	13	3	0	17	4	10	14	3	0	33	12	15	27	6
GUADALAJARA	0	7	2	5	7	0	0	16	6	9	15	1	0	23	8	14	22	1
TOLEDO	4	39	11	24	35	8	15	51	12	31	43	23	19	90	23	55	78	31

(Continúa al dorso)

CC.AA. Y/O PROVINCIAS	JUBILACIÓN						INVALIDEZ						TOTAL: JUBILACIÓN MÁS INVALIDEZ					
	PENDTE. ANT.	RECLAM. PRSEN.	RESUELTAS			RECLAM. PENDTE.	PENDTE. ANT.	RECLAM. PRSEN.	RESUELTAS			RECLAM. PENDTE.	PENDTE. ANT.	RECLAM. PRSEN.	RESUELTAS			RECLAM. PENDTE.
			ESTIM.	DESEST.	TOTAL				ESTIM.	DESEST.	TOTAL				ESTIM.	DESEST.	TOTAL	
CATALUNYA	65	348	154	170	324	89	241	601	312	346	658	184	306	949	466	516	982	273
BARCELONA	44	276	117	135	252	68	206	484	254	292	546	144	250	760	371	427	798	212
GIRONA	10	17	14	8	22	5	10	33	19	12	31	12	20	50	33	20	53	17
LLEIDA	3	25	10	10	20	8	5	29	11	13	24	10	8	54	21	23	44	18
TARRAGONA	8	30	13	17	30	8	20	55	28	29	57	18	28	85	41	46	87	26
COMUNIDAD VALENCIANA	55	214	53	190	243	26	147	455	92	263	355	247	202	669	145	453	598	273
ALICANTE	8	79	22	55	77	10	79	190	30	101	131	138	87	269	52	156	208	148
CASTELLÓN	0	12	7	5	12	0	0	13	12	1	13	0	0	25	19	6	25	0
VALENCIA	47	123	24	130	154	16	68	252	50	161	211	109	115	375	74	291	365	125
EXTREMADURA	53	251	124	57	181	123	43	269	130	65	195	117	96	520	254	122	376	240
BADAJOS	35	170	81	39	120	85	36	200	97	55	152	84	71	370	178	94	272	169
CÁCERES	18	81	43	18	61	38	7	69	33	10	43	33	25	150	76	28	104	71
GALICIA	121	408	167	221	388	141	479	403	142	239	381	501	600	811	309	460	769	642
A CORUÑA	59	254	111	130	241	72	238	227	75	123	198	267	297	481	186	253	439	339
LUGO	0	6	4	2	6	0	1	15	1	15	16	0	1	21	5	17	22	0
OURENSE	0	16	1	14	15	1	14	37	16	32	48	3	14	53	17	46	63	4
PONTEVEDRA	62	132	51	75	126	68	226	124	50	69	119	231	288	256	101	144	245	299
MADRID	29	183	94	97	191	21	54	241	122	136	258	37	83	424	216	233	449	58
MURCIA	14	75	23	55	78	11	106	230	126	138	264	72	120	305	149	193	342	83
NAVARRA	0	21	10	11	21	0	0	5	2	3	5	0	0	26	12	14	26	0
PAÍS VASCO	38	37	10	30	40	35	47	51	23	46	69	29	85	88	33	76	109	64
ÁLAVA (1)	0	0	0	0	0	0	0	0	0	0	0	0	0	0	0	0	0	0
GUIPÚZCOA (1)	0	0	0	0	0	0	0	0	0	0	0	0	0	0	0	0	0	0
VIZCAYA	38	37	10	30	40	35	47	51	23	46	69	29	85	88	33	76	109	64
LA RIOJA	2	6	4	4	8	0	2	3	2	2	4	1	4	9	6	6	12	1
CEUTA	0	5	0	5	5	0	5	22	7	17	24	3	5	27	7	22	29	3
MELILLA	1	8	0	9	9	0	4	41	11	29	40	5	5	49	11	38	49	5

TOTAL ESTADO	560	3.026	1.315	1.579	2.894	692	1.841	4.566	1.888	2.620	4.508	1.899	2.401	7.592	3.203	4.199	7.402	2.591
---------------------	------------	--------------	--------------	--------------	--------------	------------	--------------	--------------	--------------	--------------	--------------	--------------	--------------	--------------	--------------	--------------	--------------	--------------

(1) Datos no facilitados.

1g REVISIONES DE OFICIO E INSTANCIA DE PARTE: DATOS DE LA GESTIÓN MENSUAL Y ANUAL

PENSIÓN NO CONTRIBUTIVA DE JUBILACIÓN REVISIONES DE OFICIO E INSTANCIA DE PARTE DATOS DE GESTIÓN CORRESPONDIENTES AL MES DE OCTUBRE DE 2006

CC.AA. Y/O PROVINCIAS	ENTRADA REVISIONES	REVISIONES EFECTUADAS					CAUSAS DE EXTINCIÓN DEL DERECHO					
		Sin Modif. Cuantía	Con Modif. Cuantía	Suspensión Pago	Extinción Derecho	TOTAL	Residencia	Personal	U.E.C.	Fallecimiento	Otras	TOTAL
ANDALUCÍA	650	112	120	8	427	667	0	141	86	174	26	427
ALMERÍA	47	2	16	1	28	47	0	5	5	11	7	28
CÁDIZ	129	16	28	0	83	127	0	28	9	46	0	83
CÓRDOBA	48	33	10	1	28	72	0	10	7	10	1	28
GRANADA	67	1	12	4	46	63	0	20	0	25	1	46
HUELVA	45	2	10	0	23	35	0	12	2	6	3	23
JAÉN	51	3	3	1	44	51	0	10	20	13	1	44
MÁLAGA	133	39	22	1	75	137	0	10	29	36	0	75
SEVILLA	130	16	19	0	100	135	0	46	14	27	13	100
ARAGÓN	73	2	18	0	54	74	0	20	5	18	11	54
HUESCA	21	0	5	0	17	22	0	5	3	5	4	17
TERUEL	13	0	1	0	12	13	0	4	0	6	2	12
ZARAGOZA	39	2	12	0	25	39	0	11	2	7	5	25
ASTURIAS	54	7	12	0	41	60	2	14	0	21	4	41
ILLES BALEARS	9	0	4	3	4	11	0	2	1	0	1	4
CANARIAS	152	45	49	2	105	201	0	28	9	62	6	105
LAS PALMAS	73	15	14	2	27	58	0	13	0	11	3	27
S.C. TENERIFE	79	30	35	0	78	143	0	15	9	51	3	78
CANTABRIA	39	6	12	0	21	39	0	6	1	13	1	21
CASTILLA Y LEÓN	120	10	17	0	94	121	1	30	16	39	8	94
ÁVILA	16	0	2	0	14	16	0	3	0	10	1	14
BURGOS	13	2	1	0	10	13	1	0	4	4	1	10
LEÓN	12	1	3	0	8	12	0	5	1	0	2	8
PALENCIA	14	3	2	0	9	14	0	4	1	4	0	9
SALAMANCA	26	0	7	0	19	26	0	6	4	9	0	19
SEGOVIA	3	0	0	0	3	3	0	1	2	0	0	3
SORIA	10	1	0	0	9	10	0	2	2	3	2	9
VALLADOLID	20	3	2	0	15	20	0	6	2	7	0	15
ZAMORA	6	0	0	0	7	7	0	3	0	2	2	7
CASTILLA-LA MANCHA	149	8	31	1	111	151	0	33	13	40	25	111
ALBACETE	22	5	5	1	16	27	0	6	2	5	3	16
CIUDAD REAL	41	2	6	0	33	41	0	8	5	12	8	33
CUENCA	25	0	6	0	14	20	0	3	2	5	4	14
GUADALAJARA	6	0	0	0	6	6	0	2	2	1	1	6
TOLEDO	55	1	14	0	42	57	0	14	2	17	9	42

(Continúa al dorso)

CC.AA. Y/O PROVINCIAS	ENTRADA REVISIONES	REVISIONES EFECTUADAS					CAUSAS DE EXTINCIÓN DEL DERECHO					
		Sin Modif. Cuantía	Con Modif. Cuantía	Suspensión Pago	Extinción Derecho	TOTAL	Residencia	Personal	U.E.C.	Fallecimiento	Otras	TOTAL
CATALUNYA	172	3	39	2	30	74	1	9	14	0	6	30
BARCELONA	131	2	34	2	26	64	1	9	10	0	6	26
GIRONA	10	1	0	0	1	2	0	0	1	0	0	1
LLEIDA	10	0	1	0	1	2	0	0	1	0	0	1
TARRAGONA	21	0	4	0	2	6	0	0	2	0	0	2
COMUNIDAD VALENCIANA	298	28	54	38	156	276	0	49	19	86	2	156
ALICANTE	63	13	13	4	33	63	0	11	2	20	0	33
CASTELLÓN	66	0	0	34	32	66	0	5	11	14	2	32
VALENCIA	169	15	41	0	91	147	0	33	6	52	0	91
EXTREMADURA	233	21	84	22	106	233	0	26	37	36	7	106
BADAJOS	175	16	62	20	77	175	0	19	27	25	6	77
CÁCERES	58	5	22	2	29	58	0	7	10	11	1	29
GALICIA	315	9	94	13	199	315	0	58	17	103	21	199
A CORUÑA	111	5	31	1	74	111	0	17	4	43	10	74
LUGO	34	1	12	1	20	34	0	4	2	12	2	20
OURENSE	37	0	14	0	23	37	0	8	1	11	3	23
PONTEVEDRA	133	3	37	11	82	133	0	29	10	37	6	82
MADRID	217	22	59	3	133	217	0	44	11	65	13	133
MURCIA	83	0	37	0	46	83	0	17	16	7	6	46
NAVARRA	31	0	6	1	24	31	1	4	2	17	0	24
PAÍS VASCO	184	115	38	2	29	184	1	9	3	14	2	29
ÁLAVA	3	0	0	0	3	3	0	0	2	1	0	3
GUIPÚZCOA	12	0	0	0	12	12	1	7	0	2	2	12
VIZCAYA	169	115	38	2	14	169	0	2	1	11	0	14
LA RIOJA	1	0	0	0	1	1	0	0	1	0	0	1
CEUTA	11	4	3	0	4	11	0	1	0	3	0	4
MELILLA	3	0	1	1	1	3	0	0	1	0	0	1
TOTAL ESTADO	2.794	392	678	96	1.586	2.752	6	491	252	698	139	1.586

PENSIÓN NO CONTRIBUTIVA DE INVALIDEZ
REVISIONES DE OFICIO E INSTANCIA DE PARTE
DATOS DE GESTIÓN CORRESPONDIENTES AL MES DE OCTUBRE DE 2006

CC.AA. Y/O PROVINCIAS	ENTRADA REVISIONES	REVISIONES EFECTUADAS								CAUSAS DE EXTINCIÓN DEL DERECHO						
		Sin Modif. Cuantía	Con Modif. Cuantía	Suspensión PNC		Compat. PNC Art. 147	Recuperación Art. 144.1	Extinción Derecho	TOTAL	Residencia	Personal	U.E.C.	Grado	Fallecimiento	Otras	TOTAL
				Art. 144.1	Pago											
ANDALUCÍA	763	144	205	25	17	35	36	324	786	0	94	60	4	136	30	324
ALMERÍA	53	2	23	3	0	0	0	25	53	0	6	3	0	11	5	25
CÁDIZ	140	10	45	6	2	0	6	60	129	0	16	7	0	37	0	60
CÓRDOBA	3	4	0	3	0	0	0	12	19	0	3	0	0	9	0	12
GRANADA	57	15	2	2	4	7	2	16	48	0	4	0	1	9	2	16
HUELVA	50	12	14	0	6	7	3	19	61	0	7	0	3	8	1	19
JAÉN	50	3	14	4	0	0	0	29	50	0	10	5	0	7	7	29
MÁLAGA	246	73	48	5	0	14	24	90	254	0	20	37	0	33	0	90
SEVILLA	164	25	59	2	5	7	1	73	172	0	28	8	0	22	15	73
ARAGÓN	42	6	11	6	1	9	3	14	50	0	2	1	0	4	7	14
HUESCA	8	0	3	0	0	0	0	4	7	0	0	0	0	1	3	4
TERUEL	4	0	1	0	0	0	0	3	4	0	0	1	0	2	0	3
ZARAGOZA	30	6	7	6	1	9	3	7	39	0	2	0	0	1	4	7
ASTURIAS	84	14	19	3	0	9	3	42	90	4	7	2	7	11	11	42
ILLES BALEARS	55	15	14	1	4	1	0	7	42	0	3	1	1	0	2	7
CANARIAS	272	130	89	0	11	0	0	119	349	0	38	13	1	52	15	119
LAS PALMAS	93	28	31	0	7	0	0	35	101	0	9	1	1	19	5	35
S.C. TENERIFE	179	102	58	0	4	0	0	84	248	0	29	12	0	33	10	84
CANTABRIA	68	0	25	1	8	0	9	25	68	0	9	2	2	12	0	25
CASTILLA Y LEÓN	187	21	45	26	3	19	10	63	187	0	18	7	1	20	17	63
ÁVILA	16	5	4	4	0	1	0	2	16	0	1	0	0	1	0	2
BURGOS	37	2	7	4	3	0	5	16	37	0	2	2	0	6	6	16
LEÓN	20	0	6	3	0	0	0	11	20	0	7	1	0	0	3	11
PALENCIA	11	1	0	2	0	3	2	3	11	0	1	2	0	0	0	3
SALAMANCA	34	4	12	8	0	0	2	8	34	0	2	1	1	3	1	8
SEGOVIA	5	1	1	0	0	0	0	3	5	0	2	0	0	1	0	3
SORIA	10	4	4	1	0	0	0	1	10	0	0	0	0	1	0	1
VALLADOLID	46	2	10	4	0	15	0	16	47	0	3	0	0	8	5	16
ZAMORA	8	2	1	0	0	0	1	3	7	0	0	1	0	0	2	3
CASTILLA-LA MANCHA	173	20	78	7	10	2	5	75	197	0	15	4	7	17	32	75
ALBACETE	45	11	20	1	5	0	0	17	54	0	5	1	1	3	7	17
CIUDAD REAL	52	3	19	4	0	2	5	19	52	0	4	0	3	3	9	19
CUENCA	25	2	24	0	1	0	0	7	34	0	1	1	0	4	1	7
GUADALAJARA	11	1	4	0	2	0	0	4	11	0	1	2	1	0	0	4
TOLEDO	40	3	11	2	2	0	0	28	46	0	4	0	2	7	15	28

(Continúa al dorso)

CC.AA. Y/O PROVINCIAS	ENTRADA REVISIONES	REVISIONES EFECTUADAS								CAUSAS DE EXTINCIÓN DEL DERECHO						
		Sin Modif. Cuantía	Con Modif. Cuantía	Suspensión PNC		Compat. PNC Art. 147	Recuperación Art. 144.1	Extinción Derecho	TOTAL	Residencia	Personal	U.E.C.	Grado	Fallecimiento	Otras	TOTAL
				Art. 144.1	Pago											
CATALUNYA	350	24	202	13	0	0	0	188	427	1	105	17	0	0	65	188
BARCELONA	251	14	146	9	0	0	0	138	307	1	81	13	0	0	43	138
GIRONA	30	7	13	0	0	0	0	14	34	0	6	1	0	0	7	14
LLEIDA	16	0	17	1	0	0	0	5	23	0	4	0	0	0	1	5
TARRAGONA	53	3	26	3	0	0	0	31	63	0	14	3	0	0	14	31
COMUNIDAD VALENCIANA	334	54	75	12	43	69	16	156	425	0	57	17	10	62	10	156
ALICANTE	99	10	26	3	0	26	6	28	99	0	8	2	1	13	4	28
CASTELLÓN	22	5	9	4	34	12	9	35	108	0	10	6	2	11	6	35
VALENCIA	213	39	40	5	9	31	1	93	218	0	39	9	7	38	0	93
EXTREMADURA	166	27	52	1	25	7	0	54	166	0	5	15	2	23	9	54
BADAJOS	130	20	40	0	17	5	0	48	130	0	4	13	2	20	9	48
CÁCERES	36	7	12	1	8	2	0	6	36	0	1	2	0	3	0	6
GALICIA	372	26	135	34	8	1	16	155	375	0	30	26	0	48	51	155
A CORUÑA	141	13	58	15	0	0	0	55	141	0	12	3	0	20	20	55
LUGO	44	9	11	3	1	1	4	15	44	0	2	1	0	5	7	15
OURENSE	46	1	23	0	0	0	2	23	49	0	9	3	0	4	7	23
PONTEVEDRA	141	3	43	16	7	0	10	62	141	0	7	19	0	19	17	62
MADRID	288	38	119	16	2	6	15	92	288	0	15	4	10	28	35	92
MURCIA	216	27	70	4	5	22	4	59	191	0	11	13	1	13	21	59
NAVARRA	9	0	0	0	0	3	1	5	9	0	3	0	0	2	0	5
PAÍS VASCO	198	77	37	4	3	27	7	43	198	2	5	4	0	18	14	43
ÁLAVA	6	0	0	0	0	0	0	6	6	2	0	3	0	1	0	6
GUIPÚZCOA	21	0	0	0	0	0	0	21	21	0	2	0	0	5	14	21
VIZCAYA	171	77	37	4	3	27	7	16	171	0	3	1	0	12	0	16
LA RIOJA	11	0	5	0	0	2	0	4	11	0	1	0	2	1	0	4
CEUTA	22	4	10	4	0	0	3	6	27	0	1	2	0	2	1	6
MELILLA	52	2	22	0	7	10	0	11	52	0	2	6	0	2	1	11

TOTAL ESTADO	3.662	629	1.213	157	147	222	128	1.442	3.938	7	421	194	48	451	321	1.442
---------------------	--------------	------------	--------------	------------	------------	------------	------------	--------------	--------------	----------	------------	------------	-----------	------------	------------	--------------

TOTAL PENSIONES NO CONTRIBUTIVAS REVISIONES DE OFICIO E INSTANCIA DE PARTE DATOS DE GESTIÓN CORRESPONDIENTES AL MES DE OCTUBRE DE 2006

CC.AA. Y/O PROVINCIAS	ENTRADA REVISIONES	REVISIONES EFECTUADAS								CAUSAS DE EXTINCIÓN DEL DERECHO						
		Sin Modif. Cuantía	Con Modif. Cuantía	Suspensión PNC		Compat. PNC Art. 147	Recuperación Art. 144.1	Extinción Derecho	TOTAL	Residencia	Personal	U.E.C.	Grado	Fallecimiento	Otras	TOTAL
				Art. 144.1	Pago											
ANDALUCÍA	1.413	256	325	25	25	35	36	751	1.453	0	235	146	4	310	56	751
ALMERÍA	100	4	39	3	1	0	0	53	100	0	11	8	0	22	12	53
CÁDIZ	269	26	73	6	2	0	6	143	256	0	44	16	0	83	0	143
CÓRDOBA	51	37	10	3	1	0	0	40	91	0	13	7	0	19	1	40
GRANADA	124	16	14	2	8	7	2	62	111	0	24	0	1	34	3	62
HUELVA	95	14	24	0	6	7	3	42	96	0	19	2	3	14	4	42
JAÉN	101	6	17	4	1	0	0	73	101	0	20	25	0	20	8	73
MÁLAGA	379	112	70	5	1	14	24	165	391	0	30	66	0	69	0	165
SEVILLA	294	41	78	2	5	7	1	173	307	0	74	22	0	49	28	173
ARAGÓN	115	8	29	6	1	9	3	68	124	0	22	6	0	22	18	68
HUESCA	29	0	8	0	0	0	0	21	29	0	5	3	0	6	7	21
TERUEL	17	0	2	0	0	0	0	15	17	0	4	1	0	8	2	15
ZARAGOZA	69	8	19	6	1	9	3	32	78	0	13	2	0	8	9	32
ASTURIAS	138	21	31	3	0	9	3	83	150	6	21	2	7	32	15	83
ILLES BALEARS	64	15	18	1	7	1	0	11	53	0	5	2	1	0	3	11
CANARIAS	424	175	138	0	13	0	0	224	550	0	66	22	1	114	21	224
LAS PALMAS	166	43	45	0	9	0	0	62	159	0	22	1	1	30	8	62
S.C. TENERIFE	258	132	93	0	4	0	0	162	391	0	44	21	0	84	13	162
CANTABRIA	107	6	37	1	8	0	9	46	107	0	15	3	2	25	1	46
CASTILLA Y LEÓN	307	31	62	26	3	19	10	157	308	1	48	23	1	59	25	157
ÁVILA	32	5	6	4	0	1	0	16	32	0	4	0	0	11	1	16
BURGOS	50	4	8	4	3	0	5	26	50	1	2	6	0	10	7	26
LEÓN	32	1	9	3	0	0	0	19	32	0	12	2	0	0	5	19
PALENCIA	25	4	2	2	0	3	2	12	25	0	5	3	0	4	0	12
SALAMANCA	60	4	19	8	0	0	2	27	60	0	8	5	1	12	1	27
SEGOVIA	8	1	1	0	0	0	0	6	8	0	3	2	0	1	0	6
SORIA	20	5	4	1	0	0	0	10	20	0	2	2	0	4	2	10
VALLADOLID	66	5	12	4	0	15	0	31	67	0	9	2	0	15	5	31
ZAMORA	14	2	1	0	0	0	1	10	14	0	3	1	0	2	4	10
CASTILLA-LA MANCHA	322	28	109	7	11	2	5	186	348	0	48	17	7	57	57	186
ALBACETE	67	16	25	1	6	0	0	33	81	0	11	3	1	8	10	33
CIUDAD REAL	93	5	25	4	0	2	5	52	93	0	12	5	3	15	17	52
CUENCA	50	2	30	0	1	0	0	21	54	0	4	3	0	9	5	21
GUADALAJARA	17	1	4	0	2	0	0	10	17	0	3	4	1	1	1	10
TOLEDO	95	4	25	2	2	0	0	70	103	0	18	2	2	24	24	70

(Continúa al dorso)

CC.AA. Y/O PROVINCIAS	ENTRADA REVISIONES	REVISIONES EFECTUADAS								CAUSAS DE EXTINCIÓN DEL DERECHO						
		Sin Modif. Cuantía	Con Modif. Cuantía	Suspensión PNC		Compat. PNC Art. 147	Recuperación Art. 144.1	Extinción Derecho	TOTAL	Residencia	Personal	U.E.C.	Grado	Fallecimiento	Otras	TOTAL
				Art. 144.1	Pago											
CATALUNYA	522	27	241	13	2	0	0	218	501	2	114	31	0	0	71	218
BARCELONA	382	16	180	9	2	0	0	164	371	2	90	23	0	0	49	164
GIRONA	40	8	13	0	0	0	0	15	36	0	6	2	0	0	7	15
LLEIDA	26	0	18	1	0	0	0	6	25	0	4	1	0	0	1	6
TARRAGONA	74	3	30	3	0	0	0	33	69	0	14	5	0	0	14	33
COMUNIDAD VALENCIANA	632	82	129	12	81	69	16	312	701	0	106	36	10	148	12	312
ALICANTE	162	23	39	3	4	26	6	61	162	0	19	4	1	33	4	61
CASTELLÓN	88	5	9	4	68	12	9	67	174	0	15	17	2	25	8	67
VALENCIA	382	54	81	5	9	31	1	184	365	0	72	15	7	90	0	184
EXTREMADURA	399	48	136	1	47	7	0	160	399	0	31	52	2	59	16	160
BADAJOS	305	36	102	0	37	5	0	125	305	0	23	40	2	45	15	125
CÁCERES	94	12	34	1	10	2	0	35	94	0	8	12	0	14	1	35
GALICIA	687	35	229	34	21	1	16	354	690	0	88	43	0	151	72	354
A CORUÑA	252	18	89	15	1	0	0	129	252	0	29	7	0	63	30	129
LUGO	78	10	23	3	2	1	4	35	78	0	6	3	0	17	9	35
OURENSE	83	1	37	0	0	0	2	46	86	0	17	4	0	15	10	46
PONTEVEDRA	274	6	80	16	18	0	10	144	274	0	36	29	0	56	23	144
MADRID	505	60	178	16	5	6	15	225	505	0	59	15	10	93	48	225
MURCIA	299	27	107	4	5	22	4	105	274	0	28	29	1	20	27	105
NAVARRA	40	0	6	0	1	3	1	29	40	1	7	2	0	19	0	29
PAÍS VASCO	382	192	75	4	5	27	7	72	382	3	14	7	0	32	16	72
ÁLAVA	9	0	0	0	0	0	0	9	9	2	0	5	0	2	0	9
GUIPÚZCOA	33	0	0	0	0	0	0	33	33	1	9	0	0	7	16	33
VIZCAYA	340	192	75	4	5	27	7	30	340	0	5	2	0	23	0	30
LA RIOJA	12	0	5	0	0	2	0	5	12	0	1	1	2	1	0	5
CEUTA	33	8	13	4	0	0	3	10	38	0	2	2	0	5	1	10
MELILLA	55	2	23	0	8	10	0	12	55	0	2	7	0	2	1	12

TOTAL ESTADO	6.456	1.021	1.891	157	243	222	128	3.028	6.690	13	912	446	48	1.149	460	3.028
---------------------	--------------	--------------	--------------	------------	------------	------------	------------	--------------	--------------	-----------	------------	------------	-----------	--------------	------------	--------------

**PENSIÓN NO CONTRIBUTIVA DE JUBILACIÓN
REVISIONES DE OFICIO E INSTANCIA DE PARTE
DATOS DE GESTIÓN ACUMULADA CORRESPONDIENTES AL AÑO 2006 HASTA OCTUBRE**

CC.AA. Y/O PROVINCIAS	ENTRADA REVISIONES	REVISIONES EFECTUADAS					CAUSAS DE EXTINCIÓN DEL DERECHO					
		Sin Modif. Cuantía	Con Modif. Cuantía	Suspensión Pago	Extinción Derecho	TOTAL	Residencia	Personal	U.E.C.	Fallecimiento	Otras	TOTAL
ANDALUCÍA	6.385	622	1.040	403	4.368	6.433	1	1.541	731	1.776	319	4.368
ALMERÍA	309	11	96	8	194	309	0	66	19	85	24	194
CÁDIZ	991	68	182	18	674	942	1	246	83	334	10	674
CÓRDOBA	571	56	87	15	423	581	0	196	34	151	42	423
GRANADA	518	15	88	23	380	506	0	147	22	173	38	380
HUELVA	504	43	47	2	409	501	0	136	67	106	100	409
JAÉN	626	14	68	25	519	626	0	142	160	158	59	519
MÁLAGA	1.531	291	281	289	675	1.536	0	155	191	317	12	675
SEVILLA	1.335	124	191	23	1.094	1.432	0	453	155	452	34	1.094
ARAGÓN	852	32	173	24	624	853	0	219	66	248	91	624
HUESCA	223	1	42	0	180	223	0	83	20	55	22	180
TERUEL	117	3	21	1	94	119	0	28	9	42	15	94
ZARAGOZA	512	28	110	23	350	511	0	108	37	151	54	350
ASTURIAS	607	43	123	0	464	630	3	148	37	249	27	464
ILLES BALEARS	557	104	108	146	205	563	0	66	12	110	17	205
CANARIAS	2.638	830	428	96	1.312	2.666	5	381	87	810	29	1.312
LAS PALMAS	956	332	97	54	572	1.055	1	193	22	343	13	572
S.C. TENERIFE	1.682	498	331	42	740	1.611	4	188	65	467	16	740
CANTABRIA	551	32	223	44	252	551	0	84	72	88	8	252
CASTILLA Y LEÓN	1.483	142	306	52	984	1.484	10	368	207	345	54	984
ÁVILA	174	20	31	2	121	174	0	32	25	61	3	121
BURGOS	225	16	62	20	127	225	1	33	22	62	9	127
LEÓN	152	10	43	9	90	152	9	49	11	2	19	90
PALENCIA	110	14	8	3	87	112	0	28	21	35	3	87
SALAMANCA	391	16	78	0	297	391	0	102	75	120	0	297
SEGOVIA	53	4	11	5	33	53	0	14	13	6	0	33
SORIA	42	1	4	0	37	42	0	10	5	17	5	37
VALLADOLID	234	55	51	11	117	234	0	54	14	36	13	117
ZAMORA	102	6	18	2	75	101	0	46	21	6	2	75
CASTILLA-LA MANCHA	1.481	40	295	56	1.064	1.455	0	317	85	475	187	1.064
ALBACETE	264	5	67	19	174	265	0	49	16	83	26	174
CIUDAD REAL	428	20	72	14	323	429	0	77	25	167	54	323
CUENCA	189	0	36	2	136	174	0	46	9	47	34	136
GUADALAJARA	75	2	9	5	59	75	0	13	4	33	9	59
TOLEDO	525	13	111	16	372	512	0	132	31	145	64	372

(Continúa al dorso)

CC.AA. Y/O PROVINCIAS	ENTRADA REVISIONES	REVISIONES EFECTUADAS					CAUSAS DE EXTINCIÓN DEL DERECHO					
		Sin Modif. Cuantía	Con Modif. Cuantía	Suspensión Pago	Extinción Derecho	TOTAL	Residencia	Personal	U.E.C.	Fallecimiento	Otras	TOTAL
CATALUNYA	2.149	113	548	159	918	1.738	8	649	173	1	87	918
BARCELONA	1.708	85	440	140	679	1.344	4	470	141	0	64	679
GIRONA	99	6	29	3	53	91	3	38	6	1	5	53
LLEIDA	147	10	32	7	85	134	0	68	12	0	5	85
TARRAGONA	195	12	47	9	101	169	1	73	14	0	13	101
COMUNIDAD VALENCIANA	2.458	412	439	53	1.756	2.660	2	616	274	826	38	1.756
ALICANTE	692	55	121	9	507	692	1	176	32	272	26	507
CASTELLÓN	157	5	3	37	112	157	1	14	34	51	12	112
VALENCIA	1.609	352	315	7	1.137	1.811	0	426	208	503	0	1.137
EXTREMADURA	1.632	187	469	172	804	1.632	0	263	184	281	76	804
BADAJOS	1.086	129	307	117	533	1.086	0	175	125	193	40	533
CÁCERES	546	58	162	55	271	546	0	88	59	88	36	271
GALICIA	2.804	100	668	115	1.888	2.771	24	486	226	974	178	1.888
A CORUÑA	1.287	85	327	3	839	1.254	13	259	77	417	73	839
LUGO	246	3	48	6	189	246	0	26	6	113	44	189
OURENSE	365	0	84	1	280	365	4	63	15	176	22	280
PONTEVEDRA	906	12	209	105	580	906	7	138	128	268	39	580
MADRID	2.410	175	732	27	1.476	2.410	0	405	240	733	98	1.476
MURCIA	721	0	194	76	451	721	0	129	117	166	39	451
NAVARRA	325	0	106	2	217	325	2	46	66	91	12	217
PAÍS VASCO	2.941	1.507	868	28	538	2.941	4	108	149	175	102	538
ÁLAVA	56	0	0	0	56	56	3	0	31	21	1	56
GUIPÚZCOA	196	0	0	0	196	196	1	37	23	63	72	196
VIZCAYA	2.689	1.507	868	28	286	2.689	0	71	95	91	29	286
LA RIOJA	101	0	19	8	73	100	0	24	8	34	7	73
CEUTA	171	36	95	1	39	171	0	9	3	26	1	39
MELILLA	299	0	245	20	34	299	0	2	2	28	2	34
TOTAL ESTADO	30.565	4.375	7.079	1.482	17.467	30.403	59	5.861	2.739	7.436	1.372	17.467

PENSIÓN NO CONTRIBUTIVA DE INVALIDEZ REVISIONES DE OFICIO E INSTANCIA DE PARTE DATOS DE GESTIÓN ACUMULADA CORRESPONDIENTES AL AÑO 2006 HASTA OCTUBRE

CC.AA. Y/O PROVINCIAS	ENTRADA REVISIONES	REVISIONES EFECTUADAS								CAUSAS DE EXTINCIÓN DEL DERECHO						
		Sin Modif. Cuantía	Con Modif. Cuantía	Suspensión PNC		Compat. PNC Art. 147	Recuperación Art. 144.1	Extinción Derecho	TOTAL	Residencia	Personal	U.E.C.	Grado	Fallecimiento	Otras	TOTAL
				Art. 144.1	Pago											
ANDALUCÍA	7.304	1.123	1.802	595	214	213	405	3.051	7.403	0	938	429	123	1.171	390	3.051
ALMERÍA	528	100	160	15	34	0	5	215	529	0	67	12	7	89	40	215
CÁDIZ	1.377	101	450	72	50	0	42	572	1.287	0	157	74	25	272	44	572
CÓRDOBA	385	62	29	31	8	16	54	198	398	0	46	21	11	72	48	198
GRANADA	631	83	141	16	34	51	36	266	627	0	69	10	10	124	53	266
HUELVA	703	86	155	1	41	72	41	309	705	0	42	53	23	81	110	309
JAÉN	470	36	145	38	22	0	0	230	471	0	101	17	0	65	47	230
MÁLAGA	1.790	437	352	323	0	36	198	566	1.912	0	123	153	42	223	25	566
SEVILLA	1.420	218	370	99	25	38	29	695	1.474	0	333	89	5	245	23	695
ARAGÓN	626	83	155	36	19	60	21	241	615	0	42	29	4	65	101	241
HUESCA	81	1	32	2	0	7	2	37	81	0	10	6	0	12	9	37
TERUEL	42	2	8	0	2	5	0	25	42	0	1	6	0	4	14	25
ZARAGOZA	503	80	115	34	17	48	19	179	492	0	31	17	4	49	78	179
ASTURIAS	935	141	278	37	3	65	25	384	933	6	91	42	23	130	92	384
ILLES BALEARS	1.000	335	227	12	225	4	12	175	990	0	41	22	14	73	25	175
CANARIAS	4.198	1.843	1.058	0	213	0	0	1.129	4.243	3	339	110	13	516	148	1.129
LAS PALMAS	1.573	741	287	0	116	0	0	442	1.586	1	132	20	13	213	63	442
S.C. TENERIFE	2.625	1.102	771	0	97	0	0	687	2.657	2	207	90	0	303	85	687
CANTABRIA	586	0	259	13	73	0	127	188	660	0	72	34	5	71	6	188
CASTILLA Y LEÓN	2.068	356	512	245	68	115	141	628	2.065	9	183	105	23	137	171	628
ÁVILA	246	97	58	15	1	5	10	73	259	0	31	18	4	17	3	73
BURGOS	415	73	89	66	22	4	28	124	406	1	17	18	0	34	54	124
LEÓN	380	31	97	36	14	57	39	106	380	0	46	13	8	0	39	106
PALENCIA	158	45	23	23	5	9	15	49	169	2	16	7	0	16	8	49
SALAMANCA	326	21	96	63	7	8	34	97	326	1	19	18	6	26	27	97
SEGOVIA	81	28	17	3	2	1	4	26	81	0	14	6	0	4	2	26
SORIA	64	7	16	15	1	0	0	20	59	0	6	1	1	11	1	20
VALLADOLID	312	49	87	18	16	30	7	94	301	5	23	10	0	26	30	94
ZAMORA	86	5	29	6	0	1	4	39	84	0	11	14	4	3	7	39
CASTILLA-LA MANCHA	1.588	120	634	109	77	5	95	557	1.597	1	139	51	24	152	190	557
ALBACETE	353	32	166	18	40	1	13	103	373	0	37	5	1	24	36	103
CIUDAD REAL	442	34	185	30	11	3	36	143	442	0	38	16	3	37	49	143
CUENCA	279	9	113	26	2	0	37	79	266	0	17	7	3	24	28	79
GUADALAJARA	96	4	32	0	10	1	9	40	96	0	11	7	3	9	10	40
TOLEDO	418	41	138	35	14	0	0	192	420	1	36	16	14	58	67	192

(Continúa al dorso)

CC.AA. Y/O PROVINCIAS	ENTRADA REVISIONES	REVISIONES EFECTUADAS								CAUSAS DE EXTINCIÓN DEL DERECHO						
		Sin Modif. Cuantía	Con Modif. Cuantía	Suspensión PNC		Compat. PNC Art. 147	Recuperación Art. 144.1	Extinción Derecho	TOTAL	Residencia	Personal	U.E.C.	Grado	Fallecimiento	Otras	TOTAL
				Art. 144.1	Pago											
CATALUNYA	3.662	290	1.403	257	0	0	0	1.287	3.237	4	440	186	32	0	625	1.287
BARCELONA	2.887	216	1.065	220	0	0	0	988	2.489	4	336	154	18	0	476	988
GIRONA	207	26	86	7	0	0	0	81	200	0	29	4	3	0	45	81
LLEIDA	150	12	74	8	0	0	0	49	143	0	18	4	5	0	22	49
TARRAGONA	418	36	178	22	0	0	0	169	405	0	57	24	6	0	82	169
COMUNIDAD VALENCIANA	2.857	437	507	93	125	370	144	1.511	3.187	0	537	228	122	539	85	1.511
ALICANTE	659	55	160	26	6	56	32	335	670	0	111	21	12	137	54	335
CASTELLÓN	234	14	72	14	36	49	53	125	363	0	16	32	6	40	31	125
VALENCIA	1.964	368	275	53	83	265	59	1.051	2.154	0	410	175	104	362	0	1.051
EXTREMADURA	1.566	263	458	25	272	98	0	445	1.561	2	80	110	7	153	93	445
BADAJOS	1.075	203	273	12	197	64	0	326	1.075	0	55	84	5	114	68	326
CÁCERES	491	60	185	13	75	34	0	119	486	2	25	26	2	39	25	119
GALICIA	3.258	241	1.044	263	49	76	76	1.496	3.245	8	401	181	24	500	382	1.496
A CORUÑA	1.508	172	497	73	26	63	43	634	1.508	8	195	47	4	216	164	634
LUGO	337	60	73	20	5	8	9	162	337	0	15	5	4	58	80	162
OURENSE	357	2	141	5	2	3	9	198	360	0	73	9	7	70	39	198
PONTEVEDRA	1.056	7	333	165	16	2	15	502	1.040	0	118	120	9	156	99	502
MADRID	2.359	211	768	143	44	69	109	1.015	2.359	0	158	120	130	359	248	1.015
MURCIA	2.233	335	591	71	172	85	39	741	2.034	0	144	210	13	169	205	741
NAVARRA	134	0	62	4	0	11	6	81	164	0	19	17	0	33	12	81
PAÍS VASCO	3.809	1.919	1.013	52	95	94	50	640	3.863	19	87	132	2	128	272	640
ÁLAVA	47	0	0	0	0	0	0	47	47	8	0	21	0	11	7	47
GUIPÚZCOA	240	0	27	0	0	0	0	267	294	11	34	24	0	26	172	267
VIZCAYA	3.522	1.919	986	52	95	94	50	326	3.522	0	53	87	2	91	93	326
LA RIOJA	121	1	43	16	10	14	8	50	142	0	15	3	5	14	13	50
CEUTA	367	92	159	20	16	3	23	59	372	0	13	13	1	30	2	59
MELILLA	1.038	47	689	31	59	99	22	83	1.030	0	12	25	1	24	21	83

TOTAL ESTADO	39.709	7.837	11.662	2.022	1.734	1.381	1.303	13.761	39.700	52	3.751	2.047	566	4.264	3.081	13.761
---------------------	---------------	--------------	---------------	--------------	--------------	--------------	--------------	---------------	---------------	-----------	--------------	--------------	------------	--------------	--------------	---------------

TOTAL PENSIONES NO CONTRIBUTIVAS REVISIONES DE OFICIO E INSTANCIA DE PARTE DATOS DE GESTIÓN ACUMULADA CORRESPONDIENTES AL AÑO 2006 HASTA OCTUBRE

CC.AA. Y/O PROVINCIAS	ENTRADA REVISIONES	REVISIONES EFECTUADAS								CAUSAS DE EXTINCIÓN DEL DERECHO						
		Sin Modif. Cuantía	Con Modif. Cuantía	Suspensión PNC		Compat. PNC Art. 147	Recuperación Art. 144.1	Extinción Derecho	TOTAL	Residencia	Personal	U.E.C.	Grado	Fallecimiento	Otras	TOTAL
				Art. 144.1	Pago											
ANDALUCÍA	13.689	1.745	2.842	595	617	213	405	7.419	13.836	1	2.479	1.160	123	2.947	709	7.419
ALMERÍA	837	111	256	15	42	0	5	409	838	0	133	31	7	174	64	409
CÁDIZ	2.368	169	632	72	68	0	42	1.246	2.229	1	403	157	25	606	54	1.246
CÓRDOBA	956	118	116	31	23	16	54	621	979	0	242	55	11	223	90	621
GRANADA	1.149	98	229	16	57	51	36	646	1.133	0	216	32	10	297	91	646
HUELVA	1.207	129	202	1	43	72	41	718	1.206	0	178	120	23	187	210	718
JAÉN	1.096	50	213	38	47	0	0	749	1.097	0	243	177	0	223	106	749
MÁLAGA	3.321	728	633	323	289	36	198	1.241	3.448	0	278	344	42	540	37	1.241
SEVILLA	2.755	342	561	99	48	38	29	1.789	2.906	0	786	244	5	697	57	1.789
ARAGÓN	1.478	115	328	36	43	60	21	865	1.468	0	261	95	4	313	192	865
HUESCA	304	2	74	2	0	7	2	217	304	0	93	26	0	67	31	217
TERUEL	159	5	29	0	3	5	0	119	161	0	29	15	0	46	29	119
ZARAGOZA	1.015	108	225	34	40	48	19	529	1.003	0	139	54	4	200	132	529
ASTURIAS	1.542	184	401	37	3	65	25	848	1.563	9	239	79	23	379	119	848
ILLES BALEARS	1.557	439	335	12	371	4	12	380	1.553	0	107	34	14	183	42	380
CANARIAS	6.836	2.673	1.486	0	309	0	0	2.441	6.909	8	720	197	13	1.326	177	2.441
LAS PALMAS	2.529	1.073	384	0	170	0	0	1.014	2.641	2	325	42	13	556	76	1.014
S.C. TENERIFE	4.307	1.600	1.102	0	139	0	0	1.427	4.268	6	395	155	0	770	101	1.427
CANTABRIA	1.137	32	482	13	117	0	127	440	1.211	0	156	106	5	159	14	440
CASTILLA Y LEÓN	3.551	498	818	245	120	115	141	1.612	3.549	19	551	312	23	482	225	1.612
ÁVILA	420	117	89	15	3	5	10	194	433	0	63	43	4	78	6	194
BURGOS	640	89	151	66	42	4	28	251	631	2	50	40	0	96	63	251
LEÓN	532	41	140	36	23	57	39	196	532	9	95	24	8	2	58	196
PALENCIA	268	59	31	23	8	9	15	136	281	2	44	28	0	51	11	136
SALAMANCA	717	37	174	63	7	8	34	394	717	1	121	93	6	146	27	394
SEGOVIA	134	32	28	3	7	1	4	59	134	0	28	19	0	10	2	59
SORIA	106	8	20	15	1	0	0	57	101	0	16	6	1	28	6	57
VALLADOLID	546	104	138	18	27	30	7	211	535	5	77	24	0	62	43	211
ZAMORA	188	11	47	6	2	1	4	114	185	0	57	35	4	9	9	114
CASTILLA-LA MANCHA	3.069	160	929	109	133	5	95	1.621	3.052	1	456	136	24	627	377	1.621
ALBACETE	617	37	233	18	59	1	13	277	638	0	86	21	1	107	62	277
CIUDAD REAL	870	54	257	30	25	3	36	466	871	0	115	41	3	204	103	466
CUENCA	468	9	149	26	4	0	37	215	440	0	63	16	3	71	62	215
GUADALAJARA	171	6	41	0	15	1	9	99	171	0	24	11	3	42	19	99
TOLEDO	943	54	249	35	30	0	0	564	932	1	168	47	14	203	131	564

(Continúa al dorso)

CC.AA. Y/O PROVINCIAS	ENTRADA REVISIONES	REVISIONES EFECTUADAS								CAUSAS DE EXTINCIÓN DEL DERECHO						
		Sin Modif. Cuantía	Con Modif. Cuantía	Suspensión PNC		Compat. PNC Art. 147	Recuperación Art. 144.1	Extinción Derecho	TOTAL	Residencia	Personal	U.E.C.	Grado	Fallecimiento	Otras	TOTAL
				Art. 144.1	Pago											
CATALUNYA	5.811	403	1.951	257	159	0	0	2.205	4.975	12	1.089	359	32	1	712	2.205
BARCELONA	4.595	301	1.505	220	140	0	0	1.667	3.833	8	806	295	18	0	540	1.667
GIRONA	306	32	115	7	3	0	0	134	291	3	67	10	3	1	50	134
LLEIDA	297	22	106	8	7	0	0	134	277	0	86	16	5	0	27	134
TARRAGONA	613	48	225	22	9	0	0	270	574	1	130	38	6	0	95	270
COMUNIDAD VALENCIANA	5.315	849	946	93	178	370	144	3.267	5.847	2	1.153	502	122	1.365	123	3.267
ALICANTE	1.351	110	281	26	15	56	32	842	1.362	1	287	53	12	409	80	842
CASTELLÓN	391	19	75	14	73	49	53	237	520	1	30	66	6	91	43	237
VALENCIA	3.573	720	590	53	90	265	59	2.188	3.965	0	836	383	104	865	0	2.188
EXTREMADURA	3.198	450	927	25	444	98	0	1.249	3.193	2	343	294	7	434	169	1.249
BADAJOS	2.161	332	580	12	314	64	0	859	2.161	0	230	209	5	307	108	859
CÁCERES	1.037	118	347	13	130	34	0	390	1.032	2	113	85	2	127	61	390
GALICIA	6.062	341	1.712	263	164	76	76	3.384	6.016	32	887	407	24	1.474	560	3.384
A CORUÑA	2.795	257	824	73	29	63	43	1.473	2.762	21	454	124	4	633	237	1.473
LUGO	583	63	121	20	11	8	9	351	583	0	41	11	4	171	124	351
OURENSE	722	2	225	5	3	3	9	478	725	4	136	24	7	246	61	478
PONTEVEDRA	1.962	19	542	165	121	2	15	1.082	1.946	7	256	248	9	424	138	1.082
MADRID	4.769	386	1.500	143	71	69	109	2.491	4.769	0	563	360	130	1.092	346	2.491
MURCIA	2.954	335	785	71	248	85	39	1.192	2.755	0	273	327	13	335	244	1.192
NAVARRA	459	0	168	4	2	11	6	298	489	2	65	83	0	124	24	298
PAÍS VASCO	6.750	3.426	1.881	52	123	94	50	1.178	6.804	23	195	281	2	303	374	1.178
ÁLAVA	103	0	0	0	0	0	0	103	103	11	0	52	0	32	8	103
GUIPÚZCOA	436	0	27	0	0	0	0	463	490	12	71	47	0	89	244	463
VIZCAYA	6.211	3.426	1.854	52	123	94	50	612	6.211	0	124	182	2	182	122	612
LA RIOJA	222	1	62	16	18	14	8	123	242	0	39	11	5	48	20	123
CEUTA	538	128	254	20	17	3	23	98	543	0	22	16	1	56	3	98
MELILLA	1.337	47	934	31	79	99	22	117	1.329	0	14	27	1	52	23	117

TOTAL ESTADO	70.274	12.212	18.741	2.022	3.216	1.381	1.303	31.228	70.103	111	9.612	4.786	566	11.700	4.453	31.228
---------------------	---------------	---------------	---------------	--------------	--------------	--------------	--------------	---------------	---------------	------------	--------------	--------------	------------	---------------	--------------	---------------

2

PRESTACIONES SOCIALES Y ECONÓMICAS DE LA LISMI

INFORME DEL SEGUIMIENTO Y EVOLUCIÓN DE LA GESTIÓN DE LISMI

2.1 INTRODUCCIÓN

El seguimiento y evaluación de la gestión y pago de la nómina de las Prestaciones Sociales y Económicas de la LISMI, parte de la información facilitada por los distintos órganos gestores de las Comunidades Autónomas y por las Direcciones Territoriales del IMERSO, y se articula como se detalla a continuación:

- Datos de gestión y de la nómina mensual.
- Datos de gestión y de la nómina del año 2006, comprendiendo la realizada hasta el mes de referencia.
- Datos sobre la nómina de pago y número de beneficiarios desde el año 1999.

La información que este apartado del informe suministra hace referencia a los siguientes aspectos:

- Nóminas: situación y evolución de los beneficiarios, del número de subsidios que disfrutaban y de sus importes mensuales. Todo ello teniendo en cuenta que una amplia mayoría de aquéllos continúan siéndolo de uno o de los dos subsidios suprimidos por la Ley 26/1990 - Subsidios de Garantía de Ingresos Mínimos (SGIM) y por Ayuda de Tercera Persona (SATP) -, en aplicación de lo establecido en la Disposición Transitoria undécima de la Ley General de la Seguridad Social. Se ofrece también información sobre el número de personas que disfrutaban de Asistencia Sanitaria y Prestación Farmacéutica (ASPF), y sobre el movimiento de beneficiarios, con especial incidencia, en este caso, en el número de aquéllos que han optado por alguna prestación no contributiva.
- Gestión en trámite inicial: recoge la situación y evolución de la gestión de cada una de las dos prestaciones vigentes tras la entrada en vigor de la Ley 26/1990, de 20 de diciembre: Subsidio de Movilidad y Compensación para Gastos de Transporte (SMGT) y Asistencia Sanitaria y Prestación Farmacéutica (ASPF).

2.2 SITUACIÓN Y EVOLUCIÓN DE LOS BENEFICIARIOS, NÚMERO DE PRESTACIONES E IMPORTES DE LAS NÓMINAS

La Ley 30/2005, de 29 de diciembre, de Presupuestos Generales del Estado para el año 2006 y en aplicación de lo establecido en su apartado cuatro de la disposición adicional séptima, el Real Decreto 1611/2005 de 30 de diciembre sobre revalorización de las pensiones del sistema de la Seguridad Social y de otras prestaciones públicas para el ejercicio 2006, establecen las cuantías vigentes para dicho año de los subsidios económicos de la LISMI, quedando fijadas en los importes mensuales siguientes:

- Subsidio de Garantía de Ingresos Mínimos SGIM (14 pagas/año): 149,86 euros.
- Subsidio por Ayuda de Tercera Persona SATP (14 pagas/año): 58,45 euros.
- Subsidio de Movilidad y Compensación para Gastos de Transporte SMGT (12 pagas/año): 47,80 euros.

De acuerdo con la información facilitada por el Área de Informática del IMERSO sobre los datos de nómina, así como por los órganos gestores de las Comunidades Autónomas de Navarra y del País Vasco, el número de beneficiarios distintos en el mes de septiembre asciende a 54.348, un 1,23% menos que en el mes anterior. El número total de prestaciones reconocidas asciende a 61.462, cifra ésta superior a la de beneficiarios distintos, ya que una misma persona puede tener reconocido el derecho a más de una prestación. Del total de prestaciones, 46.230 son de naturaleza económica, de las que el 81,69% corresponde al SGIM, el 10,35% al SATP y el 7,96% al SMGT. Por último, la prestación de ASPF la tenían reconocida un total de 15.232 personas, un 0,31% menos que en el mes anterior.

El siguiente cuadro refleja los datos básicos de la nómina señalados:

NÓMINA DE SEPTIEMBRE DE 2006		BENEFICIARIOS DISTINTOS				TOTAL PRESTACIONES DE LA LISMI			
		SGIM	SATP	SMGT	ASPF				
BENEFICIARIOS		38.362	4.882	3.746	15.279	62.269			
IMPORTE		5.726.474,53	288.672,54	180.463,10		6.195.610,17			

Evolución importe nóminas mensuales

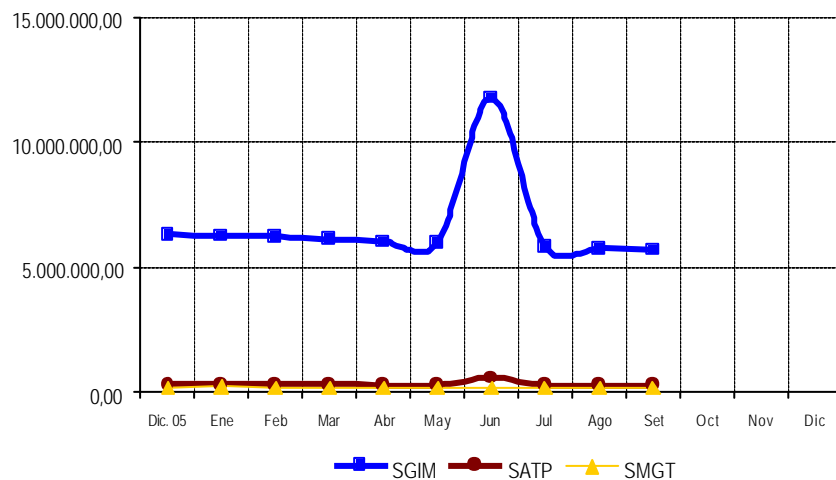

Evolución número prestaciones

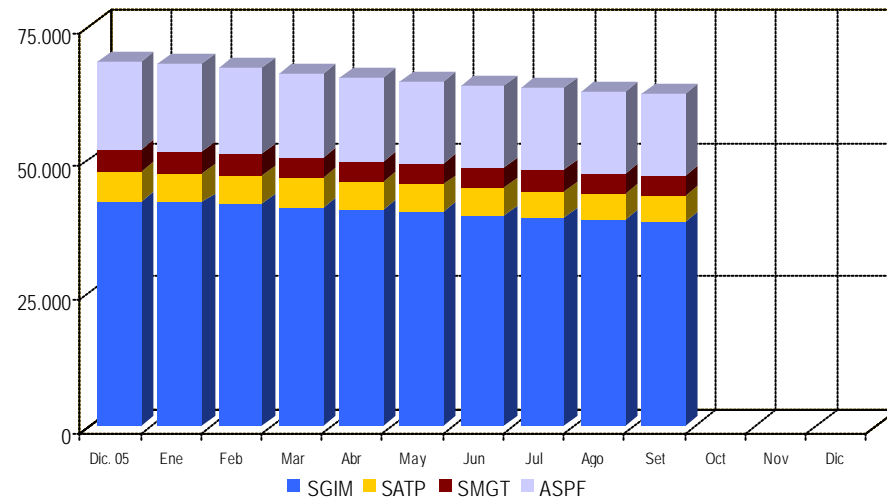

El importe de la nómina del mes de diciembre, ha ascendido a un total de 6.096.754,14 euros, correspondiendo el 92,49% al SGIM.

Finalmente, y conforme a la información disponible, los datos sobre el perfil del beneficiario muestran un predominio de las mujeres sobre los hombres, a excepción del tramo de 0 a 34 años en el que el hombre prevalece, aunque por escaso margen. Esta mujer, cuya edad es superior a los 70 años, convive preferentemente integrada en una unidad familiar de la que depende económicamente y se encuentra afectada de una discapacidad de tipo físico.

2.3 SITUACIÓN Y EVOLUCIÓN DE LA GESTIÓN EN TRÁMITE INICIAL

Como se ha señalado en la introducción de este informe, el volumen de la gestión de las prestaciones LISMI se ha visto muy reducido tras la entrada en vigor de la Ley 26/1990, de 20 de diciembre, que suprimió los Subsidios de Garantía de Ingresos Mínimos y por Ayuda de Tercera Persona, llegando a alcanzar cifras anuales similares a las de la etapa de su implantación, hace ya más de dieciséis años, reflejándose en los anexos 58 a 61 los datos de gestión de solicitudes presentadas, resueltas, aprobadas e índice de reconocimiento de las dos prestaciones vigentes: SMGT y ASPF.

2.4 SEGUIMIENTO DE LA GESTIÓN DERIVADA DE LAS REVISIONES DE OFICIO E INSTANCIA DE PARTE

La revisión de oficio es iniciada por el órgano gestor cuando, como resultado de las medidas de control disponibles o implantadas, conoce cualquier dato o información que pueda producir o haya producido variación sobrevenida en los requisitos, y ello pueda dar lugar a la modificación de la cuantía, a la suspensión o a la extinción del derecho a la prestación, procediendo, en su caso, a la reclamación de cantidades indebidamente percibidas. Por otro lado, las de instancia de parte, se inician cuando el interesado, en cumplimiento de sus obligaciones, comunica al órgano gestor cualquier variación sobrevenida en su situación que pudiera tener incidencia en el derecho o en la cuantía reconocida de la prestación, siendo sus efectos resultantes idénticos a los indicados para las revisiones de oficio.

Los datos correspondientes al mes de septiembre, se refieren al detalle de las situaciones finales derivadas de los procesos de revisión, cuyas cifras se reflejan en los anexos 62 a 71. Del análisis de los mismos, es posible obtener las siguientes conclusiones:

- ✓ Se han emitido en el mes 701 resoluciones en las que se ha modificado la cuantía, se ha suspendido o se ha extinguido el derecho a alguna de las prestaciones, de las que el 74,32% se corresponde con el SGIM.
- ✓ De las revisiones efectuadas, 4 han modificado la cuantía del SGIM, al ser su beneficiario, titular de una prestación pública de análoga naturaleza y finalidad y de inferior cuantía al referido subsidio.

- ✓ El número total de suspensiones efectuadas ha ascendido a 226, de las que el 4,87% se han motivado en que el beneficiario de SGIM ha iniciado la realización de una actividad laboral.
- ✓ Se ha extinguido el derecho de 471 prestaciones, de las que el 72,40% corresponden al SGIM. El gráfico siguiente refleja los distintos motivos de extinción en el total de prestaciones. Las principales causas de pérdida del derecho se motivan en que el beneficiario es titular de prestación de análoga naturaleza y finalidad y de superior cuantía, en que éste ha fallecido, así como en que dispone de recursos propios superiores al límite legal establecido, teniendo el resto de causas una presencia minoritaria.

Causas de Extinción prestaciones LISMI

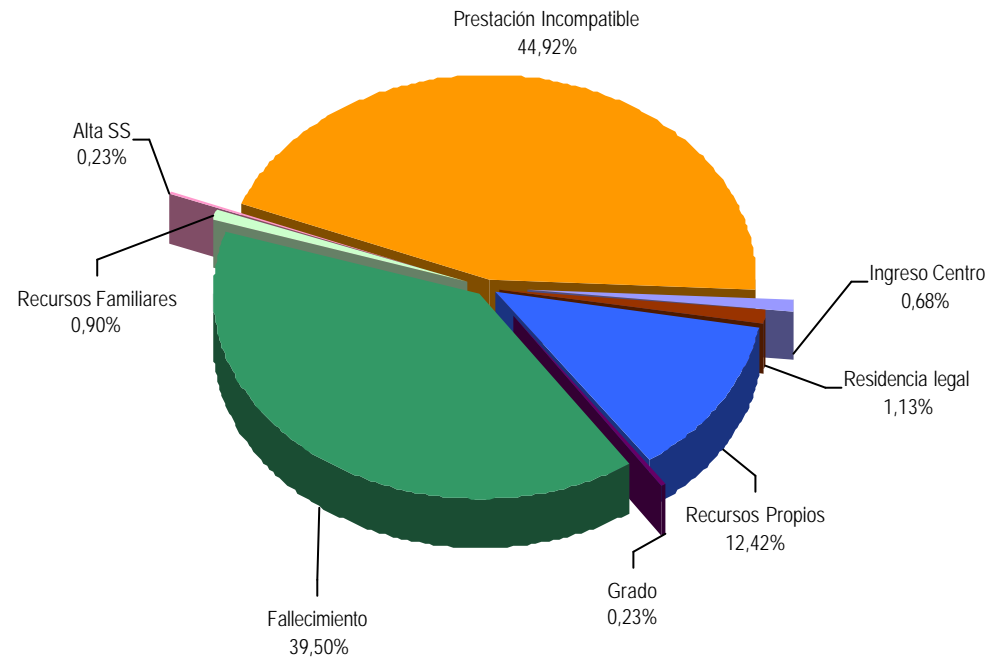

ANEXOS LISMI

2a NÚMERO DE BENEFICIARIOS, PRESTACIONES E IMPORTES DE LAS NÓMINAS

**PRESTACIONES DEL REAL DECRETO 383/1984, DE 1 DE FEBRERO (LISMI)
EVOLUCIÓN DE LOS BENEFICIARIOS E IMPORTES DE LAS NÓMINAS**

**TOTAL ESTADO
CON NAVARRA Y EL PAÍS VASCO**

MENSUALIDADES	NUMERO DE BENEFICIARIOS DISTINTOS	SGIM		SATP		SMGT		TOTAL		ASPF
		NÚMERO DE PRESTACIONES	IMPORTE BRUTO	NÚMERO DE PRESTACIONES	IMPORTE BRUTO	NÚMERO DE PRESTACIONES	IMPORTE BRUTO	NÚMERO DE PRESTACIONES	IMPORTE BRUTO	NÚMERO DE PRESTACIONES
AÑO 1999	123.600	91.968	203.987.825,71	17.074	15.374.474,27	9.026	4.360.166,17	118.068	223.722.466,14	28.381
AÑO 2000	108.597	80.711	178.976.883,85	13.966	12.555.000,66	7.729	3.851.656,97	102.406	195.383.541,48	25.218
AÑO 2001	97.793	71.422	157.687.417,79	11.634	10.382.366,90	6.906	3.592.104,16	89.962	171.661.888,85	23.968
AÑO 2002	87.194	62.704	138.509.295,80	9.581	8.555.853,71	5.992	3.158.731,53	78.277	150.223.881,04	22.142
AÑO 2003	77.305	54.992	122.025.853,90	7.987	7.109.721,71	5.252	2.910.647,03	68.231	132.046.222,64	20.405
AÑO 2004	69.234	48.044	107.070.702,66	6.727	5.956.173,51	4.643	2.618.298,30	59.414	115.645.174,47	19.277
AÑO 2005	60.292	42.277	93.651.885,82	5.596	4.991.152,49	4.093	2.459.884,42	51.966	101.102.922,73	16.496
AÑO 2006										
ENERO 1)	59.702	41.946	6.268.160,15	5.535	323.820,98	4.076	230.441,38	51.557	6.822.422,51	16.253
FEBRERO	59.251	41.572	6.239.454,91	5.474	323.762,51	4.039	194.483,95	51.085	6.757.701,37	16.110
MARZO	58.219	41.095	6.143.985,32	5.369	315.228,81	3.995	195.245,64	50.459	6.654.459,77	15.667
ABRIL	57.536	40.541	6.045.201,77	5.253	307.821,25	3.908	191.242,08	49.702	6.544.265,10	15.592
MAYO	57.058	40.119	5.988.547,61	5.180	304.550,63	3.875	187.961,47	49.174	6.481.059,71	15.541
JUNIO *	56.424	39.569	11.799.281,02	5.073	594.586,43	3.827	185.618,78	48.469	12.579.486,23	15.486
JULIO	55.951	39.136	5.833.084,72	4.996	292.619,84	3.812	185.176,19	47.944	6.310.880,75	15.437
AGOSTO	55.443	38.742	5.768.724,71	4.939	289.990,09	3.768	181.272,27	47.449	6.239.987,07	15.320
SETIEMBRE	55.023	38.362	5.726.474,53	4.882	288.672,54	3.746	180.463,10	46.990	6.195.610,17	15.279
OCTUBRE	54.348	37.767	5.638.609,38	4.785	280.549,66	3.678	177.595,10	46.230	6.096.754,14	15.232
NOVIEMBRE *										
DICIEMBRE										
TOTAL AÑO 2006			65.451.524,12		3.321.602,74		1.909.499,96		70.682.626,82	

* En SGIM y SATP, junto a la mensualidad se abona una paga extra

1) En importe del SMGT se incluye pago único abonado por desviación del IPC del año 2005, excepto Navarra

PRESTACIONES DEL REAL DECRETO 383/1984, DE 1 DE FEBRERO (LISMI)

BENEFICIARIOS E IMPORTE DE LA NÓMINA

OCTUBRE

CC.AA. Y/O PROVINCIAS	NÚMERO DE BENEFICIARIOS DISTINTOS	SGIM		SATP		SMGT		T O T A L		ASPF
		NÚMERO DE PRESTACIONES	IMPORTE BRUTO	NÚMERO DE PRESTACIONES	IMPORTE BRUTO	NÚMERO DE PRESTACIONES	IMPORTE BRUTO	NÚMERO DE PRESTACIONES	IMPORTE BRUTO	NÚMERO DE PRESTACIONES
ANDALUCÍA	9.860	8.289	1.238.346,77	1.256	73.924,87	544	26.768,00	10.089	1.339.039,64	1.562
ALMERÍA	2.123	1.903	286.045,05	224	13.569,40	126	6.405,20	2.253	306.019,65	216
CÁDIZ	801	615	91.580,71	142	8.334,97	105	5.210,20	862	105.125,88	152
CÓRDOBA	567	487	70.849,65	123	7.189,35	49	2.390,00	659	80.429,00	55
GRANADA	675	350	51.956,51	49	2.864,05	44	2.103,20	443	56.923,76	332
HUELVA	279	229	34.317,94	28	1.636,60	8	382,40	265	36.336,94	44
JAÉN	582	526	78.624,55	61	3.565,45	26	1.386,20	613	83.576,20	43
MÁLAGA	4.004	3.500	523.548,10	473	27.646,85	131	6.261,80	4.104	557.456,75	633
SEVILLA	829	679	101.424,26	156	9.118,20	55	2.629,00	890	113.171,46	87
ARAGÓN	1.468	984	146.817,14	135	7.890,75	79	3.776,20	1.198	158.484,09	467
HUESCA	234	189	27.998,54	34	1.987,30	7	334,60	230	30.320,44	54
TERUEL	254	76	11.378,28	16	935,20	8	382,40	100	12.695,88	170
ZARAGOZA	980	719	107.440,32	85	4.968,25	64	3.059,20	868	115.467,77	243
ASTURIAS	1.757	1.490	223.031,90	164	9.585,80	94	4.493,20	1.748	237.110,90	212
ILLES BALEARS	442	411	61.352,90	53	3.097,85	29	1.386,20	493	65.836,95	13
CANARIAS	519	289	43.177,04	102	5.961,90	73	3.489,40	464	52.628,34	172
LAS PALMAS	245	66	9.749,58	25	1.461,25	40	1.912,00	131	13.122,83	144
S.C. TENERIFE	274	223	33.427,46	77	4.500,65	33	1.577,40	333	39.505,51	28
CANTABRIA	993	529	79.708,88	123	7.189,35	87	4.158,60	739	91.056,83	404
CASTILLA Y LEÓN	6.379	3.859	576.820,27	623	36.492,27	328	15.869,60	4.810	629.182,14	2.340
ÁVILA	518	264	39.462,13	64	3.740,80	22	1.051,60	350	44.254,53	243
BURGOS	469	264	39.262,74	30	1.753,50	36	1.720,80	330	42.737,04	190
LEÓN	1.888	803	120.249,65	97	5.669,65	34	1.625,20	934	127.544,50	1.066
PALENCIA	416	299	45.107,84	41	2.474,37	15	717,00	355	48.299,21	111
SALAMANCA	1.366	743	110.768,39	131	7.656,95	134	6.596,40	1.008	125.021,74	544
SEGOVIA	319	277	41.410,39	81	4.734,45	19	908,20	377	47.053,04	30
SORIA	229	215	32.201,96	20	1.169,00	5	239,00	240	33.609,96	18
VALLADOLID	597	488	72.966,31	74	4.325,30	20	956,00	582	78.247,61	96
ZAMORA	577	506	75.390,86	85	4.968,25	43	2.055,40	634	82.414,51	42
CASTILLA-LA MANCHA	4.363	2.374	352.882,16	303	17.710,35	145	6.931,00	2.822	377.523,51	1.893
ALBACETE	976	566	83.479,80	81	4.734,45	55	2.629,00	702	90.843,25	358
CIUDAD REAL	1.108	321	48.113,74	50	2.922,50	27	1.290,60	398	52.326,84	778
CUENCA	779	489	73.091,42	48	2.805,60	36	1.720,80	573	77.617,82	271
GUADALAJARA	391	238	35.666,68	38	2.221,10	13	621,40	289	38.509,18	143
TOLEDO	1.109	760	112.530,52	86	5.026,70	14	669,20	860	118.226,42	343

(Continúa al dorso)

CC.AA. Y/O PROVINCIAS	NÚMERO DE BENEFICIARIOS DISTINTOS	SGIM		SATP		SMGT		T O T A L		ASPF
		NÚMERO DE PRESTACIONES	IMPORTE BRUTO	NÚMERO DE PRESTACIONES	IMPORTE BRUTO	NÚMERO DE PRESTACIONES	IMPORTE BRUTO	NÚMERO DE PRESTACIONES	IMPORTE BRUTO	NÚMERO DE PRESTACIONES
CATALUNYA	3.264	3.006	450.394,66	262	15.430,80	276	13.274,80	3.544	479.100,26	231
BARCELONA	2.259	2.100	314.971,52	139	8.183,00	154	7.395,40	2.393	330.549,92	141
GIRONA	264	249	38.374,78	25	1.461,25	23	1.099,40	297	40.935,43	15
LLEIDA	339	287	42.453,78	63	3.740,80	55	2.676,80	405	48.871,38	51
TARRAGONA	402	370	54.594,58	35	2.045,75	44	2.103,20	449	58.743,53	24
COMUNIDAD VALENCIANA	5.115	3.746	558.483,15	367	21.451,15	398	19.022,37	4.511	598.956,67	1.200
ALICANTE	3.187	2.426	361.233,01	87	5.085,15	246	11.756,77	2.759	378.074,93	701
CASTELLÓN	572	397	58.933,88	45	2.630,25	33	1.577,40	475	63.141,53	152
VALENCIA	1.356	923	138.316,26	235	13.735,75	119	5.688,20	1.277	157.740,21	347
EXTREMADURA	4.275	2.469	371.210,38	270	15.781,50	318	15.248,20	3.057	402.240,08	1.594
BADAJOS	2.872	1.255	189.783,27	150	8.767,50	189	9.034,20	1.594	207.584,97	1.498
CÁCERES	1.403	1.214	181.427,11	120	7.014,00	129	6.214,00	1.463	194.655,11	96
GALICIA	2.609	1.511	224.153,47	269	15.723,05	258	12.330,37	2.038	252.206,89	1.001
A CORUÑA	979	570	84.748,51	123	7.189,35	165	7.884,97	858	99.822,83	291
LUGO	130	87	12.677,87	21	1.227,45	20	956,00	128	14.861,32	29
OURENSE	386	172	25.545,19	11	642,95	3	143,40	186	26.331,54	217
PONTEVEDRA	1.114	682	101.181,90	114	6.663,30	70	3.346,00	866	111.191,20	464
MADRID	4.083	2.123	315.889,09	311	18.162,46	250	11.950,00	2.684	346.001,55	1.971
MURCIA	6.739	4.906	730.126,59	295	17.301,15	305	14.579,00	5.506	762.006,74	1.659
NAVARRA	451	378	56.425,97	74	4.325,41	26	1.230,76	478	61.982,14	51
PAÍS VASCO	853	759	113.263,20	91	5.318,95	37	1.768,60	887	120.350,75	277
ÁLAVA	91	83	12.438,38	21	1.227,45	5	239,00	109	13.904,83	61
GUIPÚZCOA	288	272	40.442,53	29	1.695,05	14	669,20	315	42.806,78	156
VIZCAYA	474	404	60.382,29	41	2.396,45	18	860,40	463	63.639,14	60
LA RIOJA	342	246	36.581,81	24	1.402,80	9	525,80	279	38.510,41	87
CEUTA	317	187	28.323,54	31	1.928,85	114	5.640,40	332	35.892,79	72
MELILLA	519	211	31.620,46	32	1.870,40	308	15.152,60	551	48.643,46	26
TOTAL ESTADO	54.348	37.767	5.638.609,38	4.785	280.549,66	3.678	177.595,10	46.230	6.096.754,14	15.232

2b PRESTACIONES LISMI: DATOS DE LA GESTIÓN MENSUAL Y ANUAL

PRESTACIONES DEL REAL DECRETO 383/1984, DE 1 DE JULIO (LISMI) DATOS DE GESTIÓN CORRESPONDIENTES AL MES DE OCTUBRE DE 2006

CC.AA. Y/O PROVINCIAS	SUBSIDIO DE MOVILIDAD Y COMPENSACIÓN PARA						ASISTENCIA SANITARIA Y PRESTACIÓN FARMACÉUTICA						TOTAL PRESTACIONES					
	PTES. MES ANT.	GASTOS DE TRANSPORTE (S.M.G.T.)			PTES. FIN MES	PTES. MES ANT.	PARA MINUSVÁLIDOS (A.S.P.F.)			PTES. FIN MES	PTES. MES ANT.	L I S M I				PTES. FIN MES		
		SOLC.	REST.	APRB. (nº y % C.R.)			SOLC.	REST.	APRB. (nº y % C.R.)			SOLC.	REST.	APRB. (nº y % C.R.)				
ANDALUCÍA	14	2	4	1	25,00	12	19	6	6	2	33,33	19	33	8	10	3	30,00	31
ALMERÍA	0	0	0	0	-	0	0	0	0	0	-	0	0	0	0	0	-	0
CÁDIZ	4	0	0	0	-	4	2	0	0	0	-	2	6	0	0	0	-	6
CÓRDOBA	1	0	0	0	-	1	2	1	0	0	-	3	3	1	0	0	-	4
GRANADA	1	0	0	0	-	1	3	2	2	0	-	3	4	2	2	0	-	4
HUELVA	0	0	0	0	-	0	1	0	0	0	-	1	1	0	0	0	-	1
JAÉN	0	1	1	0	-	0	0	0	0	0	-	0	0	1	1	0	-	0
MÁLAGA	6	1	2	1	50,00	5	11	2	3	2	66,67	10	17	3	5	3	60,00	15
SEVILLA	2	0	1	0	-	1	0	1	1	0	-	0	2	1	2	0	-	1
ARAGÓN	2	0	0	0	-	2	4	3	3	2	66,67	4	6	3	3	2	66,67	6
HUESCA	1	0	0	0	-	1	0	0	0	0	-	0	1	0	0	0	-	1
TERUEL	0	0	0	0	-	0	2	0	0	0	-	2	2	0	0	0	-	2
ZARAGOZA	1	0	0	0	-	1	2	3	3	2	66,67	2	3	3	3	2	66,67	3
ASTURIAS	5	0	0	0	-	5	6	0	1	1	100,00	5	11	0	1	1	100,00	10
ILLES BALEARS	0	0	0	0	-	0	0	0	0	0	-	0	0	0	0	0	-	0
CANARIAS	6	0	0	0	-	6	2	1	1	1	100,00	2	8	1	1	1	100,00	8
LAS PALMAS	5	0	0	0	-	5	1	0	0	0	-	1	6	0	0	0	-	6
S.C. TENERIFE	1	0	0	0	-	1	1	1	1	1	100,00	1	2	1	1	1	100,00	2
CANTABRIA	0	0	0	0	-	0	0	0	0	0	-	0	0	0	0	0	-	0
CASTILLA Y LEÓN	1	0	1	1	100,00	0	1	7	4	3	75,00	4	2	7	5	4	80,00	4
ÁVILA	0	0	0	0	-	0	0	0	0	0	-	0	0	0	0	0	-	0
BURGOS	0	0	0	0	-	0	1	4	1	0	-	4	1	4	1	0	-	4
LEÓN	0	0	0	0	-	0	0	0	0	0	-	0	0	0	0	0	-	0
PALENCIA	0	0	0	0	-	0	0	0	0	0	-	0	0	0	0	0	-	0
SALAMANCA	1	0	1	1	100,00	0	0	3	3	3	100,00	0	1	3	4	4	100,00	0
SEGOVIA	0	0	0	0	-	0	0	0	0	0	-	0	0	0	0	0	-	0
SORIA	0	0	0	0	-	0	0	0	0	0	-	0	0	0	0	0	-	0
VALLADOLID	0	0	0	0	-	0	0	0	0	0	-	0	0	0	0	0	-	0
ZAMORA	0	0	0	0	-	0	0	0	0	0	-	0	0	0	0	0	-	0
CASTILLA-LA MANCHA	0	0	0	0	-	0	1	0	0	0	-	1	1	0	0	0	-	1
ALBACETE	0	0	0	0	-	0	1	0	0	0	-	1	1	0	0	0	-	1
CIUDAD REAL	0	0	0	0	-	0	0	0	0	0	-	0	0	0	0	0	-	0
CUENCA	0	0	0	0	-	0	0	0	0	0	-	0	0	0	0	0	-	0
GUADALAJARA	0	0	0	0	-	0	0	0	0	0	-	0	0	0	0	0	-	0
TOLEDO	0	0	0	0	-	0	0	0	0	0	-	0	0	0	0	0	-	0

(Continúa al dorso)

CC.AA. Y/O PROVINCIAS	SUBSIDIO DE MOVILIDAD Y COMPENSACIÓN PARA						ASISTENCIA SANITARIA Y PRESTACIÓN FARMACÉUTICA						TOTAL PRESTACIONES					
	PTE. AÑO ANT.	GASTOS DE TRANSPORTE (S.M.G.T.)				PTE. FINAL	PTE. AÑO ANT.	PARA MINUSVÁLIDOS (A.S.P.F.)				PTE. FINAL	PTE. AÑO ANT.	L I S M I				PTE. FINAL
		SOLC.	REST.	APRB. (nº y % C.R.)				SOLC.	REST.	APRB. (nº y % C.R.)				SOLC.	REST.	APRB. (nº y % C.R.)		
CATALUNYA	2	2	0	0	-	4	3	2	1	1	100,00	4	5	4	1	1	100,00	8
BARCELONA	2	2	0	0	-	4	3	0	1	1	100,00	2	5	2	1	1	100,00	6
GIRONA	0	0	0	0	-	0	0	0	0	-	0	0	0	0	0	0	-	0
LLEIDA	0	0	0	0	-	0	0	0	0	-	0	0	0	0	0	0	-	0
TARRAGONA	0	0	0	0	-	0	0	2	0	0	-	2	0	2	0	0	-	2
COMUNIDAD VALENCIANA	6	4	0	0	-	10	0	0	0	0	-	0	6	4	0	0	-	10
ALICANTE	0	0	0	0	-	0	0	0	0	-	0	0	0	0	0	0	-	0
CASTELLÓN	0	0	0	0	-	0	0	0	0	-	0	0	0	0	0	0	-	0
VALENCIA	6	4	0	0	-	10	0	0	0	-	0	0	6	4	0	0	-	10
EXTREMADURA	3	0	1	1	100,00	2	1	0	1	100,00	0	4	0	2	2	100,00	2	
BADAJOS	2	0	1	1	100,00	1	1	0	1	100,00	0	3	0	2	2	100,00	1	
CÁCERES	1	0	0	0	-	1	0	0	0	-	0	0	1	0	0	0	-	1
GALICIA	1	1	1	0	-	1	8	5	9	9	100,00	4	9	6	10	9	90,00	5
A CORUÑA	1	1	1	0	-	1	1	0	1	100,00	0	2	1	2	1	50,00	1	
LUGO	0	0	0	0	-	0	0	0	0	-	0	0	0	0	0	-	0	
OURENSE	0	0	0	0	-	0	2	1	0	-	3	2	2	1	0	0	-	3
PONTEVEDRA	0	0	0	0	-	0	5	4	8	8	100,00	1	5	4	8	8	100,00	1
MADRID	1	1	1	0	-	1	3	1	1	0	-	3	4	2	2	0	-	4
MURCIA	7	2	1	1	100,00	8	0	0	0	0	-	0	7	2	1	1	100,00	8
NAVARRA	0	0	0	0	-	0	0	1	0	0	-	1	0	1	0	0	-	1
PAÍS VASCO	5	0	0	0	-	5	3	0	0	0	-	3	8	0	0	0	-	8
ÁLAVA	0	0	0	0	-	0	0	0	0	-	0	0	0	0	0	0	-	0
GUIPÚZCOA	5	0	0	0	-	5	3	0	0	-	3	8	8	0	0	0	-	8
VIZCAYA	0	0	0	0	-	0	0	0	0	-	0	0	0	0	0	0	-	0
LA RIOJA	0	0	0	0	-	0	0	0	0	-	0	0	0	0	0	0	-	0
CEUTA	0	3	1	0	-	2	0	0	0	0	-	0	0	3	1	0	-	2
MELILLA	13	1	1	0	-	13	1	0	1	1	100,00	0	14	1	2	1	50,00	13

TOTAL ESTADO	66	16	11	4	36,36	71	52	26	28	21	75,00	50	118	42	39	25	64,10	121
---------------------	----	----	----	---	-------	----	----	----	----	----	-------	----	-----	----	----	----	-------	-----

PRESTACIONES DEL REAL DECRETO 383/1984, DE 1 DE OCTUBRE (LISMI) DATOS DE GESTIÓN CORRESPONDIENTES AL AÑO 2006 HASTA OCTUBRE

CC.AA. Y/O PROVINCIAS	SUBSIDIO DE MOVILIDAD Y COMPENSACIÓN PARA						ASISTENCIA SANITARIA Y PRESTACIÓN FARMACÉUTICA						TOTAL PRESTACIONES					
	PTE. AÑO ANT.	GASTOS DE TRANSPORTE (S.M.G.T.)			PTE. FINAL	PTE. AÑO ANT.	PARA MINUSVÁLIDOS (A.S.P.F.)			PTE. FINAL	PTE. AÑO ANT.	L I S M I			PTE. FINAL			
		SOLC.	REST.	APRB. (nº y % C.R.)			SOLC.	REST.	APRB. (nº y % C.R.)			SOLC.	REST.	APRB. (nº y % C.R.)				
ANDALUCÍA	18	61	67	9	13,43	12	32	92	105	32	30,48	19	50	153	172	41	23,84	31
ALMERÍA	0	3	3	1	33,33	0	0	12	12	9	75,00	0	0	15	15	10	66,67	0
CÁDIZ	3	11	10	2	20,00	4	3	4	5	0	-	2	6	15	15	2	13,33	6
CÓRDOBA	4	8	11	2	18,18	1	2	5	4	2	50,00	3	6	13	15	4	26,67	4
GRANADA	2	4	5	1	20,00	1	2	16	15	1	6,67	3	4	20	20	2	10,00	4
HUELVA	1	0	1	0	-	0	3	3	5	0	-	1	4	3	6	0	-	1
JAÉN	1	4	5	1	20,00	0	0	4	4	3	75,00	0	1	8	9	4	44,44	0
MÁLAGA	6	21	22	2	9,09	5	22	40	52	17	32,69	10	28	61	74	19	25,68	15
SEVILLA	1	10	10	0	-	1	0	8	8	0	-	0	1	18	18	0	-	1
ARAGÓN	0	4	2	0	-	2	3	29	28	19	67,86	4	3	33	30	19	63,33	6
HUESCA	0	2	1	0	-	1	1	2	3	3	100,00	0	1	4	4	3	75,00	1
TERUEL	0	0	0	0	-	0	1	3	2	1	50,00	2	1	3	2	1	50,00	2
ZARAGOZA	0	2	1	0	-	1	1	24	23	15	65,22	2	1	26	24	15	62,50	3
ASTURIAS	5	1	1	0	-	5	2	15	12	8	66,67	5	7	16	13	8	61,54	10
ILLES BALEARS	0	1	1	1	100,00	0	0	1	1	0	-	0	0	2	2	1	50,00	0
CANARIAS	6	9	9	2	22,22	6	2	7	7	3	42,86	2	8	16	16	5	31,25	8
LAS PALMAS	6	5	6	2	33,33	5	1	3	3	1	33,33	1	7	8	9	3	33,33	6
S.C. TENERIFE	0	4	3	0	-	1	1	4	4	2	50,00	1	1	8	7	2	28,57	2
CANTABRIA	0	0	0	0	-	0	0	0	0	0	-	0	0	0	0	0	-	0
CASTILLA Y LEÓN	1	6	7	7	100,00	0	0	19	15	13	86,67	4	1	25	22	20	90,91	4
ÁVILA	0	0	0	0	-	0	0	0	0	0	-	0	0	0	0	0	-	0
BURGOS	1	2	3	3	100,00	0	0	9	5	4	80,00	4	1	11	8	7	87,50	4
LEÓN	0	0	0	0	-	0	0	2	2	1	50,00	0	0	2	2	1	50,00	0
PALENCIA	0	0	0	0	-	0	0	0	0	0	-	0	0	0	0	0	-	0
SALAMANCA	0	4	4	4	100,00	0	0	8	8	8	100,00	0	0	12	12	12	100,00	0
SEGOVIA	0	0	0	0	-	0	0	0	0	0	-	0	0	0	0	0	-	0
SORIA	0	0	0	0	-	0	0	0	0	0	-	0	0	0	0	0	-	0
VALLADOLID	0	0	0	0	-	0	0	0	0	0	-	0	0	0	0	0	-	0
ZAMORA	0	0	0	0	-	0	0	0	0	0	-	0	0	0	0	0	-	0
CASTILLA-LA MANCHA	1	1	2	0	-	0	1	4	4	0	-	1	2	5	6	0	-	1
ALBACETE	1	1	2	0	-	0	1	2	2	0	-	1	2	3	4	0	-	1
CIUDAD REAL	0	0	0	0	-	0	0	0	0	0	-	0	0	0	0	0	-	0
CUENCA	0	0	0	0	-	0	0	0	0	0	-	0	0	0	0	0	-	0
GUADALAJARA	0	0	0	0	-	0	0	2	2	0	-	0	0	2	2	0	-	0
TOLEDO	0	0	0	0	-	0	0	0	0	0	-	0	0	0	0	0	-	0

(Continúa al dorso)

CC.AA. Y/O PROVINCIAS	SUBSIDIO DE MOVILIDAD Y COMPENSACIÓN PARA						ASISTENCIA SANITARIA Y PRESTACIÓN FARMACÉUTICA						TOTAL PRESTACIONES					
	PTE. AÑO ANT.	GASTOS DE TRANSPORTE (S.M.G.T.)				PTE. FINAL	PTE. AÑO ANT.	PARA MINUSVÁLIDOS (A.S.P.F.)				PTE. FINAL	PTE. AÑO ANT.	L I S M I				PTE. FINAL
		SOLC.	REST.	APRB. (nº y % C.R.)				SOLC.	REST.	APRB. (nº y % C.R.)				SOLC.	REST.	APRB. (nº y % C.R.)		
CATALUNYA	5	9	10	6	60,00	4	2	4	2	1	50,00	4	7	13	12	7	58,33	8
BARCELONA	4	9	9	6	66,67	4	1	2	1	1	100,00	2	5	11	10	7	70,00	6
GIRONA	0	0	0	0	-	0	0	0	0	0	-	0	0	0	0	0	-	0
LLEIDA	0	0	0	0	-	0	0	0	0	0	-	0	0	0	0	0	-	0
TARRAGONA	1	0	1	0	-	0	1	2	1	0	-	2	2	2	2	0	-	2
COMUNIDAD VALENCIANA	6	16	12	1	8,33	10	0	0	0	0	-	0	6	16	12	1	8,33	10
ALICANTE	2	1	3	0	-	0	0	0	0	0	-	0	2	1	3	0	-	0
CASTELLÓN	0	0	0	0	-	0	0	0	0	0	-	0	0	0	0	0	-	0
VALENCIA	4	15	9	1	11,11	10	0	0	0	0	-	0	4	15	9	1	11,11	10
EXTREMADURA	1	6	5	3	60,00	2	1	1	2	2	100,00	0	2	7	7	5	71,43	2
BADAJOS	0	2	1	1	100,00	1	0	1	1	1	100,00	0	0	3	2	2	100,00	1
CÁCERES	1	4	4	2	50,00	1	1	0	1	1	100,00	0	2	4	5	3	60,00	1
GALICIA	0	11	10	5	50,00	1	4	47	47	39	82,98	4	4	58	57	44	77,19	5
A CORUÑA	0	9	8	4	50,00	1	1	4	5	3	60,00	0	1	13	13	7	53,85	1
LUGO	0	0	0	0	-	0	0	1	1	1	100,00	0	0	1	1	1	100,00	0
OURENSE	0	1	1	0	-	0	1	20	18	12	66,67	3	1	21	19	12	63,16	3
PONTEVEDRA	0	1	1	1	100,00	0	2	22	23	23	100,00	1	2	23	24	24	100,00	1
MADRID	6	13	18	3	16,67	1	3	12	12	2	16,67	3	9	25	30	5	16,67	4
MURCIA	9	19	20	6	30,00	8	6	1	7	0	-	0	15	20	27	6	22,22	8
NAVARRA	0	3	3	3	100,00	0	0	5	4	2	50,00	1	0	8	7	5	71,43	1
PAIS VASCO	2	23	20	5	25,00	5	12	6	15	11	73,33	3	14	29	35	16	45,71	8
ÁLAVA	0	1	1	1	100,00	0	0	1	1	1	100,00	0	0	2	2	2	100,00	0
GUIPÚZCOA	2	6	3	3	100,00	5	12	3	12	8	66,67	3	14	9	15	11	73,33	8
VIZCAYA	0	16	16	1	6,25	0	0	2	2	2	100,00	0	0	18	18	3	16,67	0
LA RIOJA	0	0	0	0	-	0	2	3	5	3	60,00	0	2	3	5	3	60,00	0
CEUTA	2	14	14	5	35,71	2	0	4	4	1	25,00	0	2	18	18	6	33,33	2
MELILLA	10	43	40	22	55,00	13	0	3	3	3	100,00	0	10	46	43	25	58,14	13

TOTAL ESTADO	72	240	241	78	32,37	71	70	253	273	139	50,92	50	142	493	514	217	42,22	121
---------------------	----	-----	-----	----	-------	----	----	-----	-----	-----	-------	----	-----	-----	-----	-----	-------	-----

2c REVISIONES DE OFICIO E INSTANCIA DE PARTE: DATOS DE LA GESTIÓN MENSUAL Y ANUAL

**PRESTACIONES DEL REAL DECRETO 383/1984, DE 1 DE FEBRERO (LISMI)
REVISIONES DE OFICIO E INSTANCIA DE PARTE EFECTUADAS DE SGIM
DATOS DE GESTIÓN CORRESPONDIENTES AL MES DE OCTUBRE DE 2006**

CC.AA. Y/O PROVINCIAS	REVISIONES EFECTUADAS				CAUSAS DE EXTINCIÓN DEL DERECHO						
	Modifica. Cuantía	Extinción Derecho	Suspensión		TOTAL	Recursos Propios	Prestación Incompatible	Pérdida Residencia	Fallecimiento	Grado y Baremo	TOTAL
			Act. Laboral	Otras							
ANDALUCÍA	2	102	9	81	194	20	45	0	37	0	102
ALMERÍA	0	22	0	0	22	0	15	0	7	0	22
CÁDIZ	0	7	0	0	7	0	3	0	4	0	7
CÓRDOBA	0	8	1	0	9	0	7	0	1	0	8
GRANADA	0	5	0	0	5	0	4	0	1	0	5
HUELVA	0	2	0	0	2	0	1	0	1	0	2
JAÉN	0	6	0	0	6	0	4	0	2	0	6
MÁLAGA	2	40	5	81	128	13	10	0	17	0	40
SEVILLA	0	12	3	0	15	7	1	0	4	0	12
ARAGÓN	0	5	0	0	5	0	3	0	2	0	5
HUESCA	0	3	0	0	3	0	1	0	2	0	3
TERUEL	0	2	0	0	2	0	2	0	0	0	2
ZARAGOZA	0	0	0	0	0	0	0	0	0	0	0
ASTURIAS	0	45	0	0	45	2	26	0	17	0	45
ILLES BALEARS	0	5	0	0	5	0	3	0	2	0	5
CANARIAS	0	5	0	1	6	0	5	0	0	0	5
LAS PALMAS	0	3	0	0	3	0	3	0	0	0	3
S.C. TENERIFE	0	2	0	1	3	0	2	0	0	0	2
CANTABRIA	0	0	0	0	0	0	0	0	0	0	0
CASTILLA Y LEÓN	1	30	0	0	31	0	16	0	14	0	30
ÁVILA	0	3	0	0	3	0	1	0	2	0	3
BURGOS	1	5	0	0	6	0	2	0	3	0	5
LEÓN	0	0	0	0	0	0	0	0	0	0	0
PALENCIA	0	0	0	0	0	0	0	0	0	0	0
SALAMANCA	0	4	0	0	4	0	3	0	1	0	4
SEGOVIA	0	6	0	0	6	0	3	0	3	0	6
SORIA	0	1	0	0	1	0	0	0	1	0	1
VALLADOLID	0	0	0	0	0	0	0	0	0	0	0
ZAMORA	0	11	0	0	11	0	7	0	4	0	11
CASTILLA-LA MANCHA	0	1	0	0	1	0	1	0	0	0	1
ALBACETE	0	0	0	0	0	0	0	0	0	0	0
CIUDAD REAL	0	0	0	0	0	0	0	0	0	0	0
CUENCA	0	0	0	0	0	0	0	0	0	0	0
GUADALAJARA	0	0	0	0	0	0	0	0	0	0	0
TOLEDO	0	1	0	0	1	0	1	0	0	0	1

(Continúa al dorso)

CC.AA. Y/O PROVINCIAS	REVISIONES EFECTUADAS				CAUSAS DE EXTINCIÓN DEL DERECHO						
	Modifica. Cuantía	Extinción Derecho	Suspensión		TOTAL	Recursos Propios	Prestación Incompatible	Pérdida Residencia	Fallecimiento	Grado y Baremo	TOTAL
			Act. Laboral	Otras							
CATALUNYA	0	0	0	0	0	0	0	0	0	0	0
BARCELONA	0	0	0	0	0	0	0	0	0	0	0
GIRONA	0	0	0	0	0	0	0	0	0	0	0
LLEIDA	0	0	0	0	0	0	0	0	0	0	0
TARRAGONA	0	0	0	0	0	0	0	0	0	0	0
COMUNIDAD VALENCIANA	0	41	0	8	49	2	16	0	23	0	41
ALICANTE	0	25	0	0	25	1	9	0	15	0	25
CASTELLÓN	0	4	0	8	12	0	2	0	2	0	4
VALENCIA	0	12	0	0	12	1	5	0	6	0	12
EXTREMADURA	0	4	0	0	4	0	3	0	1	0	4
BADAJOS	0	4	0	0	4	0	3	0	1	0	4
CÁCERES	0	0	0	0	0	0	0	0	0	0	0
GALICIA	0	10	1	0	11	0	6	0	4	0	10
A CORUÑA	0	0	0	0	0	0	0	0	0	0	0
LUGO	0	1	0	0	1	0	0	0	1	0	1
OURENSE	0	1	0	0	1	0	1	0	0	0	1
PONTEVEDRA	0	8	1	0	9	0	5	0	3	0	8
MADRID	0	19	0	0	19	0	6	0	13	0	19
MURCIA	1	48	1	75	125	0	29	0	19	0	48
NAVARRA	0	9	0	0	9	0	4	0	2	3	9
PAÍS VASCO	0	8	0	0	8	0	5	0	3	0	8
ÁLAVA	0	0	0	0	0	0	0	0	0	0	0
GUIPÚZCOA	0	0	0	0	0	0	0	0	0	0	0
VIZCAYA	0	8	0	0	8	0	5	0	3	0	8
LA RIOJA	0	1	0	0	1	0	1	0	0	0	1
CEUTA	0	3	0	0	3	0	1	0	2	0	3
MELILLA	0	5	0	0	5	0	4	0	1	0	5
TOTAL ESTADO	4	341	11	165	521	24	174	0	140	3	341

**PRESTACIONES DEL REAL DECRETO 383/1984, DE 1 DE FEBRERO (LISMI)
REVISIONES DE OFICIO E INSTANCIA DE PARTE EFECTUADAS EN SATP
DATOS DE GESTIÓN CORRESPONDIENTES AL MES DE OCTUBRE DE 2006**

CC.AA. Y/O PROVINCIAS	REVISIONES EFECTUADAS			CAUSAS DE EXTINCIÓN DEL DERECHO							
	Extinción Derecho	Suspensión	TOTAL	Recursos Propios	Prestación Incompatible	Ingreso Centro	Pérdida Residencia	Fallecimiento	Grado y Baremo	Alta S.S.	TOTAL
ANDALUCÍA	23	14	37	2	8	0	0	13	0	0	23
ALMERÍA	4	0	4	0	1	0	0	3	0	0	4
CÁDIZ	1	0	1	0	0	0	0	1	0	0	1
CÓRDOBA	2	0	2	0	2	0	0	0	0	0	2
GRANADA	3	0	3	0	2	0	0	1	0	0	3
HUELVA	1	0	1	0	0	0	0	1	0	0	1
JAÉN	1	0	1	0	1	0	0	0	0	0	1
MÁLAGA	10	14	24	1	2	0	0	7	0	0	10
SEVILLA	1	0	1	1	0	0	0	0	0	0	1
ARAGÓN	1	0	1	0	0	0	0	1	0	0	1
HUESCA	1	0	1	0	0	0	0	1	0	0	1
TERUEL	0	0	0	0	0	0	0	0	0	0	0
ZARAGOZA	0	0	0	0	0	0	0	0	0	0	0
ASTURIAS	8	0	8	2	4	0	0	2	0	0	8
ILLES BALEARS	1	0	1	0	0	0	0	1	0	0	1
CANARIAS	2	0	2	0	1	0	0	1	0	0	2
LAS PALMAS	1	0	1	0	0	0	0	1	0	0	1
S.C. TENERIFE	1	0	1	0	1	0	0	0	0	0	1
CANTABRIA	0	0	0	0	0	0	0	0	0	0	0
CASTILLA Y LEÓN	6	0	6	0	3	0	0	3	0	0	6
ÁVILA	1	0	1	0	1	0	0	0	0	0	1
BURGOS	0	0	0	0	0	0	0	0	0	0	0
LEÓN	0	0	0	0	0	0	0	0	0	0	0
PALENCIA	0	0	0	0	0	0	0	0	0	0	0
SALAMANCA	2	0	2	0	0	0	0	2	0	0	2
SEGOVIA	1	0	1	0	0	0	0	1	0	0	1
SORIA	0	0	0	0	0	0	0	0	0	0	0
VALLADOLID	0	0	0	0	0	0	0	0	0	0	0
ZAMORA	2	0	2	0	2	0	0	0	0	0	2
CASTILLA-LA MANCHA	0	0	0	0	0	0	0	0	0	0	0
ALBACETE	0	0	0	0	0	0	0	0	0	0	0
CIUDAD REAL	0	0	0	0	0	0	0	0	0	0	0
CUENCA	0	0	0	0	0	0	0	0	0	0	0
GUADALAJARA	0	0	0	0	0	0	0	0	0	0	0
TOLEDO	0	0	0	0	0	0	0	0	0	0	0

(Continúa al dorso)

CC.AA. Y/O PROVINCIAS	REVISIONES EFECTUADAS			CAUSAS DE EXTINCIÓN DEL DERECHO							
	Extinción Derecho	Suspensión	TOTAL	Recursos Propios	Prestación Incompatible	Ingreso Centro	Pérdida Residencia	Fallecimiento	Grado y Baremo	Alta S.S.	TOTAL
CATALUNYA	0	0	0	0	0	0	0	0	0	0	0
BARCELONA	0	0	0	0	0	0	0	0	0	0	0
GIRONA	0	0	0	0	0	0	0	0	0	0	0
LLEIDA	0	0	0	0	0	0	0	0	0	0	0
TARRAGONA	0	0	0	0	0	0	0	0	0	0	0
COMUNIDAD VALENCIANA	1	0	1	0	0	0	0	1	0	0	1
ALICANTE	0	0	0	0	0	0	0	0	0	0	0
CASTELLÓN	0	0	0	0	0	0	0	0	0	0	0
VALENCIA	1	0	1	0	0	0	0	1	0	0	1
EXTREMADURA	1	0	1	0	1	0	0	0	0	0	1
BADAJOS	1	0	1	0	1	0	0	0	0	0	1
CÁCERES	0	0	0	0	0	0	0	0	0	0	0
GALICIA	2	0	2	0	1	0	0	1	0	0	2
A CORUÑA	0	0	0	0	0	0	0	0	0	0	0
LUGO	0	0	0	0	0	0	0	0	0	0	0
OURENSE	0	0	0	0	0	0	0	0	0	0	0
PONTEVEDRA	2	0	2	0	1	0	0	1	0	0	2
MADRID	2	0	2	0	1	0	0	1	0	0	2
MURCIA	2	6	8	0	0	0	0	2	0	0	2
NAVARRA	0	0	0	0	0	0	0	0	0	0	0
PAÍS VASCO	0	0	0	0	0	0	0	0	0	0	0
ÁLAVA	0	0	0	0	0	0	0	0	0	0	0
GUIPÚZCOA	0	0	0	0	0	0	0	0	0	0	0
VIZCAYA	0	0	0	0	0	0	0	0	0	0	0
LA RIOJA	0	0	0	0	0	0	0	0	0	0	0
CEUTA	0	0	0	0	0	0	0	0	0	0	0
MELILLA	2	0	2	0	1	1	0	0	0	0	2
TOTAL ESTADO	51	20	71	4	20	1	0	26	0	0	51

**PRESTACIONES DEL REAL DECRETO 383/1984, DE 1 DE FEBRERO (LISMI)
REVISIONES DE OFICIO E INSTANCIA DE PARTE EFECTUADAS EN SMGT
DATOS DE GESTIÓN CORRESPONDIENTES AL MES DE OCTUBRE DE 2006**

CC.AA. Y/O PROVINCIAS	REVISIONES EFECTUADAS			CAUSAS DE EXTINCIÓN DEL DERECHO								
	Extinción Derecho	Suspensión	TOTAL	Recursos Propios	Recursos Familiares	Prestación Incompatible	Ingreso Centro	Pérdida Residencia	Fallecimiento	Grado y Baremo	Alta S.S.	TOTAL
ANDALUCÍA	16	4	20	6	4	2	0	0	4	0	0	16
ALMERÍA	3	0	3	0	0	1	0	0	2	0	0	3
CÁDIZ	0	0	0	0	0	0	0	0	0	0	0	0
CÓRDOBA	0	0	0	0	0	0	0	0	0	0	0	0
GRANADA	2	0	2	0	1	1	0	0	0	0	0	2
HUELVA	0	0	0	0	0	0	0	0	0	0	0	0
JAÉN	3	0	3	0	3	0	0	0	0	0	0	3
MÁLAGA	8	4	12	6	0	0	0	0	2	0	0	8
SEVILLA	0	0	0	0	0	0	0	0	0	0	0	0
ARAGÓN	0	0	0	0	0	0	0	0	0	0	0	0
HUESCA	0	0	0	0	0	0	0	0	0	0	0	0
TERUEL	0	0	0	0	0	0	0	0	0	0	0	0
ZARAGOZA	0	0	0	0	0	0	0	0	0	0	0	0
ASTURIAS	6	0	6	0	1	0	0	0	5	0	0	6
ILLES BALEARS	1	0	1	0	0	1	0	0	0	0	0	1
CANARIAS	3	1	4	1	1	0	0	0	1	0	0	3
LAS PALMAS	3	0	3	1	1	0	0	0	1	0	0	3
S.C. TENERIFE	0	1	1	0	0	0	0	0	0	0	0	0
CANTABRIA	0	0	0	0	0	0	0	0	0	0	0	0
CASTILLA Y LEÓN	2	0	2	0	0	2	0	0	0	0	0	2
ÁVILA	0	0	0	0	0	0	0	0	0	0	0	0
BURGOS	0	0	0	0	0	0	0	0	0	0	0	0
LEÓN	0	0	0	0	0	0	0	0	0	0	0	0
PALENCIA	0	0	0	0	0	0	0	0	0	0	0	0
SALAMANCA	0	0	0	0	0	0	0	0	0	0	0	0
SEGOVIA	0	0	0	0	0	0	0	0	0	0	0	0
SORIA	0	0	0	0	0	0	0	0	0	0	0	0
VALLADOLID	0	0	0	0	0	0	0	0	0	0	0	0
ZAMORA	2	0	2	0	0	2	0	0	0	0	0	2
CASTILLA-LA MANCHA	0	0	0	0	0	0	0	0	0	0	0	0
ALBACETE	0	0	0	0	0	0	0	0	0	0	0	0
CIUDAD REAL	0	0	0	0	0	0	0	0	0	0	0	0
CUENCA	0	0	0	0	0	0	0	0	0	0	0	0
GUADALAJARA	0	0	0	0	0	0	0	0	0	0	0	0
TOLEDO	0	0	0	0	0	0	0	0	0	0	0	0

(Continúa al dorso)

CC.AA. Y/O PROVINCIAS	REVISIONES EFECTUADAS			CAUSAS DE EXTINCIÓN DEL DERECHO								
	Extinción Derecho	Suspensión	TOTAL	Recursos Propios	Recursos Familiares	Prestación Incompatible	Ingreso Centro	Pérdida Residencia	Fallecimiento	Grado y Baremo	Alta S.S.	TOTAL
CATALUNYA	0	0	0	0	0	0	0	0	0	0	0	0
BARCELONA	0	0	0	0	0	0	0	0	0	0	0	0
GIRONA	0	0	0	0	0	0	0	0	0	0	0	0
LLEIDA	0	0	0	0	0	0	0	0	0	0	0	0
TARRAGONA	0	0	0	0	0	0	0	0	0	0	0	0
COMUNIDAD VALENCIANA	1	0	1	0	0	1	0	0	0	0	0	1
ALICANTE	0	0	0	0	0	0	0	0	0	0	0	0
CASTELLÓN	0	0	0	0	0	0	0	0	0	0	0	0
VALENCIA	1	0	1	0	0	1	0	0	0	0	0	1
EXTREMADURA	1	0	1	0	0	0	0	0	1	0	0	1
BADAJOS	1	0	1	0	0	0	0	0	1	0	0	1
CÁCERES	0	0	0	0	0	0	0	0	0	0	0	0
GALICIA	0	0	0	0	0	0	0	0	0	0	0	0
A CORUÑA	0	0	0	0	0	0	0	0	0	0	0	0
LUGO	0	0	0	0	0	0	0	0	0	0	0	0
OURENSE	0	0	0	0	0	0	0	0	0	0	0	0
PONTEVEDRA	0	0	0	0	0	0	0	0	0	0	0	0
MADRID	2	0	2	0	0	0	0	0	2	0	0	2
MURCIA	3	11	14	0	1	0	0	0	2	0	0	3
NAVARRA	0	0	0	0	0	0	0	0	0	0	0	0
PAÍS VASCO	0	0	0	0	0	0	0	0	0	0	0	0
ÁLAVA	0	0	0	0	0	0	0	0	0	0	0	0
GUIPÚZCOA	0	0	0	0	0	0	0	0	0	0	0	0
VIZCAYA	0	0	0	0	0	0	0	0	0	0	0	0
LA RIOJA	0	0	0	0	0	0	0	0	0	0	0	0
CEUTA	0	0	0	0	0	0	0	0	0	0	0	0
MELILLA	3	0	3	0	1	0	0	0	2	0	0	3
TOTAL ESTADO	38	16	54	7	8	6	0	0	17	0	0	38

**PRESTACIONES DEL REAL DECRETO 383/1984, DE 1 DE FEBRERO (LISMI)
REVISIONES DE OFICIO E INSTANCIA DE PARTE EFECTUADAS EN ASPF
DATOS DE GESTIÓN CORRESPONDIENTES AL MES DE OCTUBRE DE 2006**

CC.AA. Y/O PROVINCIAS	REVISIONES EFECTUADAS			CAUSAS DE EXTINCIÓN DEL DERECHO					
	Extinción Derecho	Suspensión	TOTAL	Prestación Incompatible	Pérdida Residencia	Fallecimiento	Grado y Baremo	Alta S.S.	TOTAL
ANDALUCÍA	9	11	20	3	0	6	0	0	9
ALMERÍA	3	0	3	1	0	2	0	0	3
CÁDIZ	1	0	1	0	0	1	0	0	1
CÓRDOBA	0	0	0	0	0	0	0	0	0
GRANADA	1	0	1	1	0	0	0	0	1
HUELVA	0	0	0	0	0	0	0	0	0
JAÉN	0	0	0	0	0	0	0	0	0
MÁLAGA	4	11	15	1	0	3	0	0	4
SEVILLA	0	0	0	0	0	0	0	0	0
ARAGÓN	0	0	0	0	0	0	0	0	0
HUESCA	0	0	0	0	0	0	0	0	0
TERUEL	0	0	0	0	0	0	0	0	0
ZARAGOZA	0	0	0	0	0	0	0	0	0
ASTURIAS	4	0	4	4	0	0	0	0	4
ILLES BALEARS	0	0	0	0	0	0	0	0	0
CANARIAS	4	0	4	2	0	0	0	2	4
LAS PALMAS	0	0	0	0	0	0	0	0	0
S.C. TENERIFE	4	0	4	2	0	0	0	2	4
CANTABRIA	0	0	0	0	0	0	0	0	0
CASTILLA Y LEÓN	3	0	3	0	0	3	0	0	3
ÁVILA	0	0	0	0	0	0	0	0	0
BURGOS	3	0	3	0	0	3	0	0	3
LEÓN	0	0	0	0	0	0	0	0	0
PALENCIA	0	0	0	0	0	0	0	0	0
SALAMANCA	0	0	0	0	0	0	0	0	0
SEGOVIA	0	0	0	0	0	0	0	0	0
SORIA	0	0	0	0	0	0	0	0	0
VALLADOLID	0	0	0	0	0	0	0	0	0
ZAMORA	0	0	0	0	0	0	0	0	0
CASTILLA-LA MANCHA	0	0	0	0	0	0	0	0	0
ALBACETE	0	0	0	0	0	0	0	0	0
CIUDAD REAL	0	0	0	0	0	0	0	0	0
CUENCA	0	0	0	0	0	0	0	0	0
GUADALAJARA	0	0	0	0	0	0	0	0	0
TOLEDO	0	0	0	0	0	0	0	0	0

(Continúa al dorso)

CC.AA. Y/O PROVINCIAS	REVISIONES EFECTUADAS			CAUSAS DE EXTINCIÓN DEL DERECHO					
	Extinción Derecho	Suspensión	TOTAL	Prestación Incompatible	Pérdida Residencia	Fallecimiento	Grado y Baremo	Alta S.S.	TOTAL
CATALUNYA	0	0	0	0	0	0	0	0	0
BARCELONA	0	0	0	0	0	0	0	0	0
GIRONA	0	0	0	0	0	0	0	0	0
LLEIDA	0	0	0	0	0	0	0	0	0
TARRAGONA	0	0	0	0	0	0	0	0	0
COMUNIDAD VALENCIANA	1	0	1	0	0	1	0	0	1
ALICANTE	0	0	0	0	0	0	0	0	0
CASTELLÓN	0	0	0	0	0	0	0	0	0
VALENCIA	1	0	1	0	0	1	0	0	1
EXTREMADURA	1	0	1	0	0	1	0	0	1
BADAJOS	1	0	1	0	0	1	0	0	1
CÁCERES	0	0	0	0	0	0	0	0	0
GALICIA	0	0	0	0	0	0	0	0	0
A CORUÑA	0	0	0	0	0	0	0	0	0
LUGO	0	0	0	0	0	0	0	0	0
OURENSE	0	0	0	0	0	0	0	0	0
PONTEVEDRA	0	0	0	0	0	0	0	0	0
MADRID	14	0	14	0	0	13	0	1	14
MURCIA	3	3	6	0	0	3	0	0	3
NAVARRA	0	0	0	0	0	0	0	0	0
PAÍS VASCO	2	0	2	0	0	0	0	2	2
ÁLAVA	0	0	0	0	0	0	0	0	0
GUIPÚZCOA	0	0	0	0	0	0	0	0	0
VIZCAYA	2	0	2	0	0	0	0	2	2
LA RIOJA	0	0	0	0	0	0	0	0	0
CEUTA	0	0	0	0	0	0	0	0	0
MELILLA	0	0	0	0	0	0	0	0	0
TOTAL ESTADO	41	14	55	9	0	27	0	5	41

**PRESTACIONES DEL REAL DECRETO 383/1984, DE 1 DE FEBRERO (LISMI)
TOTAL REVISIONES DE OFICIO E INSTANCIA DE PARTE EFECTUADAS
DATOS DE GESTIÓN CORRESPONDIENTES AL MES DE OCTUBRE DE 2006**

CC.AA. Y/O PROVINCIAS	REVISIONES EFECTUADAS				CAUSAS DE EXTINCIÓN DEL DERECHO									
	Modifica. Cuantía	Extinción Derecho	Suspensión		TOTAL	Recursos Propios	Recursos Familiares	Prestación Incompatible	Ingreso Centro	Pérdida Residencia	Fallecimiento	Grado y Baremo	Alta S.S.	TOTAL
			Act. Laboral	Otras										
ANDALUCÍA	2	150	9	110	271	28	4	58	0	0	60	0	0	150
ALMERÍA	0	32	0	0	32	0	0	18	0	0	14	0	0	32
CÁDIZ	0	9	0	0	9	0	0	3	0	0	6	0	0	9
CÓRDOBA	0	10	1	0	11	0	0	9	0	0	1	0	0	10
GRANADA	0	11	0	0	11	0	1	8	0	0	2	0	0	11
HUELVA	0	3	0	0	3	0	0	1	0	0	2	0	0	3
JAÉN	0	10	0	0	10	0	3	5	0	0	2	0	0	10
MÁLAGA	2	62	5	110	179	20	0	13	0	0	29	0	0	62
SEVILLA	0	13	3	0	16	8	0	1	0	0	4	0	0	13
ARAGÓN	0	6	0	0	6	0	0	3	0	0	3	0	0	6
HUESCA	0	4	0	0	4	0	0	1	0	0	3	0	0	4
TERUEL	0	2	0	0	2	0	0	2	0	0	0	0	0	2
ZARAGOZA	0	0	0	0	0	0	0	0	0	0	0	0	0	0
ASTURIAS	0	63	0	0	63	4	1	34	0	0	24	0	0	63
ILLES BALEARS	0	7	0	0	7	0	0	4	0	0	3	0	0	7
CANARIAS	0	14	0	2	16	1	1	8	0	0	2	0	2	14
LAS PALMAS	0	7	0	0	7	1	1	3	0	0	2	0	0	7
S.C. TENERIFE	0	7	0	2	9	0	0	5	0	0	0	0	2	7
CANTABRIA	0	0	0	0	0	0	0	0	0	0	0	0	0	0
CASTILLA Y LEÓN	1	41	0	0	42	0	0	21	0	0	20	0	0	41
ÁVILA	0	4	0	0	4	0	0	2	0	0	2	0	0	4
BURGOS	1	8	0	0	9	0	0	2	0	0	6	0	0	8
LEÓN	0	0	0	0	0	0	0	0	0	0	0	0	0	0
PALENCIA	0	0	0	0	0	0	0	0	0	0	0	0	0	0
SALAMANCA	0	6	0	0	6	0	0	3	0	0	3	0	0	6
SEGOVIA	0	7	0	0	7	0	0	3	0	0	4	0	0	7
SORIA	0	1	0	0	1	0	0	0	0	0	1	0	0	1
VALLADOLID	0	0	0	0	0	0	0	0	0	0	0	0	0	0
ZAMORA	0	15	0	0	15	0	0	11	0	0	4	0	0	15
CASTILLA-LA MANCHA	0	1	0	0	1	0	0	1	0	0	0	0	0	1
ALBACETE	0	0	0	0	0	0	0	0	0	0	0	0	0	0
CIUDAD REAL	0	0	0	0	0	0	0	0	0	0	0	0	0	0
CUENCA	0	0	0	0	0	0	0	0	0	0	0	0	0	0
GUADALAJARA	0	0	0	0	0	0	0	0	0	0	0	0	0	0
TOLEDO	0	1	0	0	1	0	0	1	0	0	0	0	0	1

(Continúa al dorso)

CC.AA. Y/O PROVINCIAS	REVISIONES EFECTUADAS				CAUSAS DE EXTINCIÓN DEL DERECHO									
	Modifica. Cuantía	Extinción Derecho	Suspensión		TOTAL	Recursos Propios	Recursos Familiares	Prestación Incompatible	Ingreso Centro	Pérdida Residencia	Fallecimiento	Grado y Baremo	Alta S.S.	TOTAL
			Act. Laboral	Otras										
CATALUNYA	0	0	0	0	0	0	0	0	0	0	0	0	0	0
BARCELONA	0	0	0	0	0	0	0	0	0	0	0	0	0	0
GIRONA	0	0	0	0	0	0	0	0	0	0	0	0	0	0
LLEIDA	0	0	0	0	0	0	0	0	0	0	0	0	0	0
TARRAGONA	0	0	0	0	0	0	0	0	0	0	0	0	0	0
COMUNIDAD VALENCIANA	0	44	0	8	52	2	0	17	0	0	25	0	0	44
ALICANTE	0	25	0	0	25	1	0	9	0	0	15	0	0	25
CASTELLÓN	0	4	0	8	12	0	0	2	0	0	2	0	0	4
VALENCIA	0	15	0	0	15	1	0	6	0	0	8	0	0	15
EXTREMADURA	0	7	0	0	7	0	0	4	0	0	3	0	0	7
BADAJOS	0	7	0	0	7	0	0	4	0	0	3	0	0	7
CÁCERES	0	0	0	0	0	0	0	0	0	0	0	0	0	0
GALICIA	0	12	1	0	13	0	0	7	0	0	5	0	0	12
A CORUÑA	0	0	0	0	0	0	0	0	0	0	0	0	0	0
LUGO	0	1	0	0	1	0	0	0	0	0	1	0	0	1
OURENSE	0	1	0	0	1	0	0	1	0	0	0	0	0	1
PONTEVEDRA	0	10	1	0	11	0	0	6	0	0	4	0	0	10
MADRID	0	37	0	0	37	0	0	7	0	0	29	0	1	37
MURCIA	1	56	1	95	153	0	1	29	0	0	26	0	0	56
NAVARRA	0	9	0	0	9	0	0	4	0	0	2	3	0	9
PAÍS VASCO	0	10	0	0	10	0	0	5	0	0	3	0	2	10
ÁLAVA	0	0	0	0	0	0	0	0	0	0	0	0	0	0
GUIPÚZCOA	0	0	0	0	0	0	0	0	0	0	0	0	0	0
VIZCAYA	0	10	0	0	10	0	0	5	0	0	3	0	2	10
LA RIOJA	0	1	0	0	1	0	0	1	0	0	0	0	0	1
CEUTA	0	3	0	0	3	0	0	1	0	0	2	0	0	3
MELILLA	0	10	0	0	10	0	1	5	1	0	3	0	0	10
TOTAL ESTADO	4	471	11	215	701	35	8	209	1	0	210	3	5	471

**PRESTACIONES DEL REAL DECRETO 383/1984, DE 1 DE OCTUBRE (LISMI)
REVISIONES DE OFICIO E INSTANCIA DE PARTE EFECTUADAS DE SGIM
DATOS DE GESTIÓN CORRESPONDIENTES AL AÑO 2006 HASTA OCTUBRE**

CC.AA. Y/O PROVINCIAS	REVISIONES EFECTUADAS				CAUSAS DE EXTINCIÓN DEL DERECHO						
	Modifica. Cuantía	Extinción Derecho	Suspensión		TOTAL	Recursos Propios	Prestación Incompatible	Pérdida Residencia	Fallecimiento	Grado y Baremo	TOTAL
			Act. Laboral	Otras							
ANDALUCÍA	50	1.392	43	195	1.680	361	593	23	415	0	1.392
ALMERÍA	19	267	2	62	350	18	159	0	90	0	267
CÁDIZ	0	83	3	28	114	17	52	0	14	0	83
CÓRDOBA	6	152	22	4	184	35	73	3	41	0	152
GRANADA	2	86	0	1	89	0	50	9	27	0	86
HUELVA	1	87	0	0	88	26	33	0	28	0	87
JAÉN	0	104	1	0	105	25	57	2	20	0	104
MÁLAGA	12	470	12	100	594	199	98	9	164	0	470
SEVILLA	10	143	3	0	156	41	71	0	31	0	143
ARAGÓN	0	46	2	0	48	1	22	0	23	0	46
HUESCA	0	35	2	0	37	1	16	0	18	0	35
TERUEL	0	9	0	0	9	0	5	0	4	0	9
ZARAGOZA	0	2	0	0	2	0	1	0	1	0	2
ASTURIAS	15	202	1	0	218	6	125	0	71	0	202
ILLES BALEARS	0	47	0	5	52	0	28	1	18	0	47
CANARIAS	0	30	0	1	31	2	20	0	8	0	30
LAS PALMAS	0	11	0	0	11	1	8	0	2	0	11
S.C. TENERIFE	0	19	0	1	20	1	12	0	6	0	19
CANTABRIA	0	0	0	0	0	0	0	0	0	0	0
CASTILLA Y LEÓN	1	257	2	1	261	0	146	1	110	0	257
ÁVILA	0	26	0	0	26	0	13	0	13	0	26
BURGOS	1	28	1	0	30	0	16	1	11	0	28
LEÓN	0	0	0	0	0	0	0	0	0	0	0
PALENCIA	0	0	0	0	0	0	0	0	0	0	0
SALAMANCA	0	95	1	1	97	0	59	0	36	0	95
SEGOVIA	0	24	0	0	24	0	12	0	12	0	24
SORIA	0	31	0	0	31	0	14	0	17	0	31
VALLADOLID	0	0	0	0	0	0	0	0	0	0	0
ZAMORA	0	53	0	0	53	0	32	0	21	0	53
CASTILLA-LA MANCHA	0	2	0	0	2	0	2	0	0	0	2
ALBACETE	0	0	0	0	0	0	0	0	0	0	0
CIUDAD REAL	0	0	0	0	0	0	0	0	0	0	0
CUENCA	0	0	0	0	0	0	0	0	0	0	0
GUADALAJARA	0	0	0	0	0	0	0	0	0	0	0
TOLEDO	0	2	0	0	2	0	2	0	0	0	2

(Continúa al dorso)

CC.AA. Y/O PROVINCIAS	REVISIONES EFECTUADAS				CAUSAS DE EXTINCIÓN DEL DERECHO						
	Modifica. Cuantía	Extinción Derecho	Suspensión SGIM		TOTAL	Recursos Propios	Prestación Incompatible	Pérdida Residencia	Fallecimiento	Grado y Baremo	TOTAL
			Act. Laboral	Otras							
CATALUNYA	0	0	0	0	0	0	0	0	0	0	0
BARCELONA	0	0	0	0	0	0	0	0	0	0	0
GIRONA	0	0	0	0	0	0	0	0	0	0	0
LLEIDA	0	0	0	0	0	0	0	0	0	0	0
TARRAGONA	0	0	0	0	0	0	0	0	0	0	0
COMUNIDAD VALENCIANA	3	486	6	48	543	52	217	4	213	0	486
ALICANTE	0	296	5	32	333	6	155	4	131	0	296
CASTELLÓN	1	54	0	16	71	0	26	0	28	0	54
VALENCIA	2	136	1	0	139	46	36	0	54	0	136
EXTREMADURA	0	307	2	0	309	1	184	1	121	0	307
BADAJOS	0	178	2	0	180	0	107	1	70	0	178
CÁCERES	0	129	0	0	129	1	77	0	51	0	129
GALICIA	4	109	2	6	121	1	79	1	28	0	109
A CORUÑA	0	0	0	0	0	0	0	0	0	0	0
LUGO	1	13	0	0	14	0	12	0	1	0	13
OURENSE	0	17	1	3	21	1	11	1	4	0	17
PONTEVEDRA	3	79	1	3	86	0	56	0	23	0	79
MADRID	0	206	4	0	210	1	128	0	77	0	206
MURCIA	61	610	3	75	749	12	373	1	224	0	610
NAVARRA	0	57	0	0	57	3	22	3	25	4	57
PAÍS VASCO	0	52	0	0	52	13	20	0	19	0	52
ÁLAVA	0	0	0	0	0	0	0	0	0	0	0
GUIPÚZCOA	0	0	0	0	0	0	0	0	0	0	0
VIZCAYA	0	52	0	0	52	13	20	0	19	0	52
LA RIOJA	0	28	0	0	28	6	11	0	11	0	28
CEUTA	0	22	0	1	23	0	16	1	5	0	22
MELILLA	0	32	2	3	37	2	18	1	11	0	32
TOTAL ESTADO	134	3.885	67	335	4.421	461	2.004	37	1.379	4	3.885

**PRESTACIONES DEL REAL DECRETO 383/1984, DE 1 DE OCTUBRE (LISMI)
REVISIONES DE OFICIO E INSTANCIA DE PARTE EFECTUADAS EN SATP
DATOS DE GESTIÓN CORRESPONDIENTES AL AÑO 2006 HASTA OCTUBRE**

CC.AA. Y/O PROVINCIAS	REVISIONES EFECTUADAS			CAUSAS DE EXTINCIÓN DEL DERECHO							
	Extinción Derecho	Suspensión	TOTAL	Recursos Propios	Prestación Incompatible	Ingreso Centro	Pérdida Residencia	Fallecimiento	Grado y Baremo	Alta S.S.	TOTAL
ANDALUCÍA	392	50	442	101	142	12	16	121	0	0	392
ALMERÍA	52	11	63	11	22	0	0	19	0	0	52
CÁDIZ	25	10	35	12	10	1	0	2	0	0	25
CÓRDOBA	44	7	51	9	21	1	0	13	0	0	44
GRANADA	23	1	24	1	14	0	1	7	0	0	23
HUELVA	17	0	17	2	12	0	0	3	0	0	17
JAÉN	39	0	39	15	16	0	0	8	0	0	39
MÁLAGA	147	21	168	38	22	10	15	62	0	0	147
SEVILLA	45	0	45	13	25	0	0	7	0	0	45
ARAGÓN	7	0	7	0	2	0	0	5	0	0	7
HUESCA	5	0	5	0	1	0	0	4	0	0	5
TERUEL	2	0	2	0	1	0	0	1	0	0	2
ZARAGOZA	0	0	0	0	0	0	0	0	0	0	0
ASTURIAS	39	0	39	10	13	5	0	11	0	0	39
ILLES BALEARS	3	0	3	0	1	0	0	2	0	0	3
CANARIAS	12	0	12	0	7	1	0	4	0	0	12
LAS PALMAS	3	0	3	0	1	0	0	2	0	0	3
S.C. TENERIFE	9	0	9	0	6	1	0	2	0	0	9
CANTABRIA	0	0	0	0	0	0	0	0	0	0	0
CASTILLA Y LEÓN	60	0	60	0	27	6	0	27	0	0	60
ÁVILA	10	0	10	0	5	0	0	5	0	0	10
BURGOS	4	0	4	0	3	0	0	1	0	0	4
LEÓN	0	0	0	0	0	0	0	0	0	0	0
PALENCIA	0	0	0	0	0	0	0	0	0	0	0
SALAMANCA	25	0	25	0	8	6	0	11	0	0	25
SEGOVIA	5	0	5	0	2	0	0	3	0	0	5
SORIA	5	0	5	0	3	0	0	2	0	0	5
VALLADOLID	0	0	0	0	0	0	0	0	0	0	0
ZAMORA	11	0	11	0	6	0	0	5	0	0	11
CASTILLA-LA MANCHA	0	0	0	0	0	0	0	0	0	0	0
ALBACETE	0	0	0	0	0	0	0	0	0	0	0
CIUDAD REAL	0	0	0	0	0	0	0	0	0	0	0
CUENCA	0	0	0	0	0	0	0	0	0	0	0
GUADALAJARA	0	0	0	0	0	0	0	0	0	0	0
TOLEDO	0	0	0	0	0	0	0	0	0	0	0

(Continúa al dorso)

CC.AA. Y/O PROVINCIAS	REVISIONES EFECTUADAS			CAUSAS DE EXTINCIÓN DEL DERECHO							
	Extinción Derecho	Suspensión	TOTAL	Recursos Propios	Prestación Incompatible	Ingreso Centro	Pérdida Residencia	Fallecimiento	Grado y Baremo	Alta S.S.	TOTAL
CATALUNYA	0	0	0	0	0	0	0	0	0	0	0
BARCELONA	0	0	0	0	0	0	0	0	0	0	0
GIRONA	0	0	0	0	0	0	0	0	0	0	0
LLEIDA	0	0	0	0	0	0	0	0	0	0	0
TARRAGONA	0	0	0	0	0	0	0	0	0	0	0
COMUNIDAD VALENCIANA	46	0	46	11	9	0	0	26	0	0	46
ALICANTE	0	0	0	0	0	0	0	0	0	0	0
CASTELLÓN	9	0	9	0	2	0	0	7	0	0	9
VALENCIA	37	0	37	11	7	0	0	19	0	0	37
EXTREMADURA	39	0	39	4	11	0	1	23	0	0	39
BADAJOS	27	0	27	0	9	0	0	18	0	0	27
CÁCERES	12	0	12	4	2	0	1	5	0	0	12
GALICIA	17	0	17	0	9	0	1	7	0	0	17
A CORUÑA	0	0	0	0	0	0	0	0	0	0	0
LUGO	0	0	0	0	0	0	0	0	0	0	0
OURENSE	5	0	5	0	1	0	1	3	0	0	5
PONTEVEDRA	12	0	12	0	8	0	0	4	0	0	12
MADRID	35	0	35	0	18	3	0	14	0	0	35
MURCIA	66	6	72	17	9	0	0	40	0	0	66
NAVARRA	15	0	15	0	7	0	0	8	0	0	15
PAÍS VASCO	4	0	4	1	2	0	0	1	0	0	4
ÁLAVA	0	0	0	0	0	0	0	0	0	0	0
GUIPÚZCOA	0	0	0	0	0	0	0	0	0	0	0
VIZCAYA	4	0	4	1	2	0	0	1	0	0	4
LA RIOJA	4	0	4	3	0	0	0	1	0	0	4
CEUTA	4	1	5	2	2	0	0	0	0	0	4
MELILLA	7	0	7	0	4	1	0	2	0	0	7
TOTAL ESTADO	750	57	807	149	263	28	18	292	0	0	750

**PRESTACIONES DEL REAL DECRETO 383/1984, DE 1 DE OCTUBRE (LISMI)
REVISIONES DE OFICIO E INSTANCIA DE PARTE EFECTUADAS EN SMGT
DATOS DE GESTIÓN CORRESPONDIENTES AL AÑO 2006 HASTA OCTUBRE**

CC.AA. Y/O PROVINCIAS	REVISIONES EFECTUADAS			CAUSAS DE EXTINCIÓN DEL DERECHO								
	Extinción Derecho	Suspensión	TOTAL	Recursos Propios	Recursos Familiares	Prestación Incompatible	Ingreso Centro	Pérdida Residencia	Fallecimiento	Grado y Baremo	Alta S.S.	TOTAL
ANDALUCÍA	126	35	161	54	13	17	1	2	39	0	0	126
ALMERÍA	18	10	28	6	0	2	0	0	10	0	0	18
CÁDIZ	18	8	26	17	0	0	0	0	1	0	0	18
CÓRDOBA	13	4	17	8	0	3	1	1	0	0	0	13
GRANADA	9	3	12	0	1	5	0	1	2	0	0	9
HUELVA	2	1	3	0	2	0	0	0	0	0	0	2
JAÉN	8	0	8	3	4	0	0	0	1	0	0	8
MÁLAGA	49	9	58	16	6	2	0	0	25	0	0	49
SEVILLA	9	0	9	4	0	5	0	0	0	0	0	9
ARAGÓN	3	0	3	1	0	0	0	0	2	0	0	3
HUESCA	3	0	3	1	0	0	0	0	2	0	0	3
TERUEL	0	0	0	0	0	0	0	0	0	0	0	0
ZARAGOZA	0	0	0	0	0	0	0	0	0	0	0	0
ASTURIAS	22	0	22	1	5	0	0	0	16	0	0	22
ILLES BALEARS	7	1	8	1	0	4	0	0	2	0	0	7
CANARIAS	6	1	7	1	3	0	0	0	2	0	0	6
LAS PALMAS	4	0	4	1	2	0	0	0	1	0	0	4
S.C. TENERIFE	2	1	3	0	1	0	0	0	1	0	0	2
CANTABRIA	0	0	0	0	0	0	0	0	0	0	0	0
CASTILLA Y LEÓN	23	0	23	2	9	2	1	0	9	0	0	23
ÁVILA	4	0	4	0	3	0	0	0	1	0	0	4
BURGOS	1	0	1	1	0	0	0	0	0	0	0	1
LEÓN	0	0	0	0	0	0	0	0	0	0	0	0
PALENCIA	0	0	0	0	0	0	0	0	0	0	0	0
SALAMANCA	14	0	14	1	6	0	1	0	6	0	0	14
SEGOVIA	1	0	1	0	0	0	0	0	1	0	0	1
SORIA	0	0	0	0	0	0	0	0	0	0	0	0
VALLADOLID	0	0	0	0	0	0	0	0	0	0	0	0
ZAMORA	3	0	3	0	0	2	0	0	1	0	0	3
CASTILLA-LA MANCHA	0	0	0	0	0	0	0	0	0	0	0	0
ALBACETE	0	0	0	0	0	0	0	0	0	0	0	0
CIUDAD REAL	0	0	0	0	0	0	0	0	0	0	0	0
CUENCA	0	0	0	0	0	0	0	0	0	0	0	0
GUADALAJARA	0	0	0	0	0	0	0	0	0	0	0	0
TOLEDO	0	0	0	0	0	0	0	0	0	0	0	0

(Continúa al dorso)

CC.AA. Y/O PROVINCIAS	REVISIONES EFECTUADAS			CAUSAS DE EXTINCIÓN DEL DERECHO								
	Extinción Derecho	Suspensión	TOTAL	Recursos Propios	Recursos Familiares	Prestación Incompatible	Ingreso Centro	Pérdida Residencia	Fallecimiento	Grado y Baremo	Alta S.S.	TOTAL
CATALUNYA	0	0	0	0	0	0	0	0	0	0	0	0
BARCELONA	0	0	0	0	0	0	0	0	0	0	0	0
GIRONA	0	0	0	0	0	0	0	0	0	0	0	0
LLEIDA	0	0	0	0	0	0	0	0	0	0	0	0
TARRAGONA	0	0	0	0	0	0	0	0	0	0	0	0
COMUNIDAD VALENCIANA	12	0	12	3	1	2	0	0	6	0	0	12
ALICANTE	0	0	0	0	0	0	0	0	0	0	0	0
CASTELLÓN	2	0	2	0	0	0	0	0	2	0	0	2
VALENCIA	10	0	10	3	1	2	0	0	4	0	0	10
EXTREMADURA	29	0	29	3	2	0	0	0	24	0	0	29
BADAJOS	19	0	19	0	0	0	0	0	19	0	0	19
CÁCERES	10	0	10	3	2	0	0	0	5	0	0	10
GALICIA	15	1	16	4	2	0	0	1	8	0	0	15
A CORUÑA	0	0	0	0	0	0	0	0	0	0	0	0
LUGO	2	1	3	0	0	0	0	1	1	0	0	2
OURENSE	0	0	0	0	0	0	0	0	0	0	0	0
PONTEVEDRA	13	0	13	4	2	0	0	0	7	0	0	13
MADRID	24	0	24	3	0	1	0	0	19	0	1	24
MURCIA	49	11	60	8	3	0	0	0	38	0	0	49
NAVARRA	2	0	2	0	0	1	0	0	1	0	0	2
PAÍS VASCO	7	0	7	0	5	0	1	0	1	0	0	7
ÁLAVA	0	0	0	0	0	0	0	0	0	0	0	0
GUIPÚZCOA	0	0	0	0	0	0	0	0	0	0	0	0
VIZCAYA	7	0	7	0	5	0	1	0	1	0	0	7
LA RIOJA	2	0	2	1	1	0	0	0	0	0	0	2
CEUTA	9	2	11	0	1	0	0	0	8	0	0	9
MELILLA	26	11	37	2	9	0	2	1	8	0	4	26
TOTAL ESTADO	362	62	424	84	54	27	5	4	183	0	5	362

**PRESTACIONES DEL REAL DECRETO 383/1984, DE 1 DE OCTUBRE (LISMI)
REVISIONES DE OFICIO E INSTANCIA DE PARTE EFECTUADAS EN ASPF
DATOS DE GESTIÓN CORRESPONDIENTES AL AÑO 2006 HASTA OCTUBRE**

CC.AA. Y/O PROVINCIAS	REVISIONES EFECTUADAS			CAUSAS DE EXTINCIÓN DEL DERECHO					
	Extinción Derecho	Suspensión	TOTAL	Prestación Incompatible	Pérdida Residencia	Fallecimiento	Grado y Baremo	Alta S.S.	TOTAL
ANDALUCÍA	217	43	260	100	1	96	0	20	217
ALMERÍA	38	11	49	15	1	17	0	5	38
CÁDIZ	12	0	12	5	0	6	0	1	12
CÓRDOBA	7	0	7	6	0	0	0	1	7
GRANADA	25	1	26	17	0	8	0	0	25
HUELVA	4	0	4	2	0	0	0	2	4
JAÉN	38	0	38	18	0	9	0	11	38
MÁLAGA	86	31	117	32	0	54	0	0	86
SEVILLA	7	0	7	5	0	2	0	0	7
ARAGÓN	9	0	9	7	0	2	0	0	9
HUESCA	9	0	9	7	0	2	0	0	9
TERUEL	0	0	0	0	0	0	0	0	0
ZARAGOZA	0	0	0	0	0	0	0	0	0
ASTURIAS	13	0	13	10	0	3	0	0	13
ILLES BALEARS	24	1	25	3	0	2	0	19	24
CANARIAS	107	0	107	93	0	12	0	2	107
LAS PALMAS	102	0	102	90	0	12	0	0	102
S.C. TENERIFE	5	0	5	3	0	0	0	2	5
CANTABRIA	0	0	0	0	0	0	0	0	0
CASTILLA Y LEÓN	15	0	15	5	0	10	0	0	15
ÁVILA	0	0	0	0	0	0	0	0	0
BURGOS	4	0	4	0	0	4	0	0	4
LEÓN	0	0	0	0	0	0	0	0	0
PALENCIA	0	0	0	0	0	0	0	0	0
SALAMANCA	10	0	10	4	0	6	0	0	10
SEGOVIA	0	0	0	0	0	0	0	0	0
SORIA	1	0	1	1	0	0	0	0	1
VALLADOLID	0	0	0	0	0	0	0	0	0
ZAMORA	0	0	0	0	0	0	0	0	0
CASTILLA-LA MANCHA	0	0	0	0	0	0	0	0	0
ALBACETE	0	0	0	0	0	0	0	0	0
CIUDAD REAL	0	0	0	0	0	0	0	0	0
CUENCA	0	0	0	0	0	0	0	0	0
GUADALAJARA	0	0	0	0	0	0	0	0	0
TOLEDO	0	0	0	0	0	0	0	0	0

(Continúa al dorso)

CC.AA. Y/O PROVINCIAS	REVISIONES EFECTUADAS			CAUSAS DE EXTINCIÓN DEL DERECHO					
	Extinción Derecho	Suspensión	TOTAL	Prestación Incompatible	Pérdida Residencia	Fallecimiento	Grado y Baremo	Alta S.S.	TOTAL
CATALUNYA	0	0	0	0	0	0	0	0	0
BARCELONA	0	0	0	0	0	0	0	0	0
GIRONA	0	0	0	0	0	0	0	0	0
LLEIDA	0	0	0	0	0	0	0	0	0
TARRAGONA	0	0	0	0	0	0	0	0	0
COMUNIDAD VALENCIANA	2	0	2	1	0	1	0	0	2
ALICANTE	0	0	0	0	0	0	0	0	0
CASTELLÓN	0	0	0	0	0	0	0	0	0
VALENCIA	2	0	2	1	0	1	0	0	2
EXTREMADURA	68	0	68	3	0	64	0	1	68
BADAJOS	51	0	51	3	0	48	0	0	51
CÁCERES	17	0	17	0	0	16	0	1	17
GALICIA	23	3	26	12	0	6	0	5	23
A CORUÑA	0	0	0	0	0	0	0	0	0
LUGO	4	0	4	0	0	1	0	3	4
OURENSE	4	0	4	1	0	1	0	2	4
PONTEVEDRA	15	3	18	11	0	4	0	0	15
MADRID	245	0	245	6	0	235	0	4	245
MURCIA	63	3	66	16	0	44	0	3	63
NAVARRA	9	0	9	3	1	3	0	2	9
PAÍS VASCO	10	2	12	0	0	2	0	8	10
ÁLAVA	0	0	0	0	0	0	0	0	0
GUIPÚZCOA	0	0	0	0	0	0	0	0	0
VIZCAYA	10	2	12	0	0	2	0	8	10
LA RIOJA	6	0	6	3	0	3	0	0	6
CEUTA	6	1	7	4	0	1	0	1	6
MELILLA	4	0	4	2	1	0	0	1	4
TOTAL ESTADO	821	53	874	268	3	484	0	66	821

**PRESTACIONES DEL REAL DECRETO 383/1984, DE 1 DE OCTUBRE (LISMI)
TOTAL REVISIONES DE OFICIO E INSTANCIA DE PARTE EFECTUADAS
DATOS DE GESTIÓN CORRESPONDIENTES AL AÑO 2006 HASTA OCTUBRE**

CC.AA. Y/O PROVINCIAS	REVISIONES EFECTUADAS				CAUSAS DE EXTINCIÓN DEL DERECHO									
	Modifica. Cuantía	Extinción Derecho	Suspensión		TOTAL	Recursos Propios	Recursos Familiares	Prestación Incompatible	Ingreso Centro	Pérdida Residencia	Fallecimiento	Grado y Baremo	Alta S.S.	TOTAL
			Act. Laboral	Otras										
ANDALUCÍA	50	2.127	43	323	2.543	516	13	852	13	42	671	0	20	2.127
ALMERÍA	19	375	2	94	490	35	0	198	0	1	136	0	5	375
CÁDIZ	0	138	3	46	187	46	0	67	1	0	23	0	1	138
CÓRDOBA	6	216	22	15	259	52	0	103	2	4	54	0	1	216
GRANADA	2	143	0	6	151	1	1	86	0	11	44	0	0	143
HUELVA	1	110	0	1	112	28	2	47	0	0	31	0	2	110
JAÉN	0	189	1	0	190	43	4	91	0	2	38	0	11	189
MÁLAGA	12	752	12	161	937	253	6	154	10	24	305	0	0	752
SEVILLA	10	204	3	0	217	58	0	106	0	0	40	0	0	204
ARAGÓN	0	65	2	0	67	2	0	31	0	0	32	0	0	65
HUESCA	0	52	2	0	54	2	0	24	0	0	26	0	0	52
TERUEL	0	11	0	0	11	0	0	6	0	0	5	0	0	11
ZARAGOZA	0	2	0	0	2	0	0	1	0	0	1	0	0	2
ASTURIAS	15	276	1	0	292	17	5	148	5	0	101	0	0	276
ILLES BALEARS	0	81	0	7	88	1	0	36	0	1	24	0	19	81
CANARIAS	0	155	0	2	157	3	3	120	1	0	26	0	2	155
LAS PALMAS	0	120	0	0	120	2	2	99	0	0	17	0	0	120
S.C. TENERIFE	0	35	0	2	37	1	1	21	1	0	9	0	2	35
CANTABRIA	0	0	0	0	0	0	0	0	0	0	0	0	0	0
CASTILLA Y LEÓN	1	355	2	1	359	2	9	180	7	1	156	0	0	355
ÁVILA	0	40	0	0	40	0	3	18	0	0	19	0	0	40
BURGOS	1	37	1	0	39	1	0	19	0	1	16	0	0	37
LEÓN	0	0	0	0	0	0	0	0	0	0	0	0	0	0
PALENCIA	0	0	0	0	0	0	0	0	0	0	0	0	0	0
SALAMANCA	0	144	1	1	146	1	6	71	7	0	59	0	0	144
SEGOVIA	0	30	0	0	30	0	0	14	0	0	16	0	0	30
SORIA	0	37	0	0	37	0	0	18	0	0	19	0	0	37
VALLADOLID	0	0	0	0	0	0	0	0	0	0	0	0	0	0
ZAMORA	0	67	0	0	67	0	0	40	0	0	27	0	0	67
CASTILLA-LA MANCHA	0	2	0	0	2	0	0	2	0	0	0	0	0	2
ALBACETE	0	0	0	0	0	0	0	0	0	0	0	0	0	0
CIUDAD REAL	0	0	0	0	0	0	0	0	0	0	0	0	0	0
CUENCA	0	0	0	0	0	0	0	0	0	0	0	0	0	0
GUADALAJARA	0	0	0	0	0	0	0	0	0	0	0	0	0	0
TOLEDO	0	2	0	0	2	0	0	2	0	0	0	0	0	2

(Continúa al dorso)

CC.AA. Y/O PROVINCIAS	REVISIONES EFECTUADAS				CAUSAS DE EXTINCIÓN DEL DERECHO									
	Modifica. Cuantía	Extinción Derecho	Suspensión SGIM		TOTAL	Recursos Propios	Recursos Familiares	Prestación Incompatible	Ingreso Centro	Pérdida Residencia	Fallecimiento	Grado y Baremo	Alta S.S.	TOTAL
			Act. Laboral	Otras										
CATALUNYA	0	0	0	0	0	0	0	0	0	0	0	0	0	0
BARCELONA	0	0	0	0	0	0	0	0	0	0	0	0	0	0
GIRONA	0	0	0	0	0	0	0	0	0	0	0	0	0	0
LLEIDA	0	0	0	0	0	0	0	0	0	0	0	0	0	0
TARRAGONA	0	0	0	0	0	0	0	0	0	0	0	0	0	0
COMUNIDAD VALENCIANA	3	546	6	48	603	66	1	229	0	4	246	0	0	546
ALICANTE	0	296	5	32	333	6	0	155	0	4	131	0	0	296
CASTELLÓN	1	65	0	16	82	0	0	28	0	0	37	0	0	65
VALENCIA	2	185	1	0	188	60	1	46	0	0	78	0	0	185
EXTREMADURA	0	443	2	0	445	8	2	198	0	2	232	0	1	443
BADAJOS	0	275	2	0	277	0	0	119	0	1	155	0	0	275
CÁCERES	0	168	0	0	168	8	2	79	0	1	77	0	1	168
GALICIA	4	164	2	10	180	5	2	100	0	3	49	0	5	164
A CORUÑA	0	0	0	0	0	0	0	0	0	0	0	0	0	0
LUGO	1	19	0	1	21	0	0	12	0	1	3	0	3	19
OURENSE	0	26	1	3	30	1	0	13	0	2	8	0	2	26
PONTEVEDRA	3	119	1	6	129	4	2	75	0	0	38	0	0	119
MADRID	0	510	4	0	514	4	0	153	3	0	345	0	5	510
MURCIA	61	788	3	95	947	37	3	398	0	1	346	0	3	788
NAVARRA	0	83	0	0	83	3	0	33	0	4	37	4	2	83
PAÍS VASCO	0	73	0	2	75	14	5	22	1	0	23	0	8	73
ÁLAVA	0	0	0	0	0	0	0	0	0	0	0	0	0	0
GUIPÚZCOA	0	0	0	0	0	0	0	0	0	0	0	0	0	0
VIZCAYA	0	73	0	2	75	14	5	22	1	0	23	0	8	73
LA RIOJA	0	40	0	0	40	10	1	14	0	0	15	0	0	40
CEUTA	0	41	0	5	46	2	1	22	0	1	14	0	1	41
MELILLA	0	69	2	14	85	4	9	24	3	3	21	0	5	69
TOTAL ESTADO	134	5.818	67	507	6.526	694	54	2.562	33	62	2.338	4	71	5.818

3

SITUACIÓN PRESTACIONES DE NATURALEZA NO CONTRIBUTIVA

SITUACIÓN DE LAS PRESTACIONES DE NATURALEZA NO CONTRIBUTIVA (PNNC)

	PNNC DE JUBILACIÓN / VEJEZ				PNNC DE INVALIDEZ / ENFERMEDAD					TOTAL PNNC				
	PAS	SGIM	PNC	TOTAL	PAS	SGIM	PNC	PFHC	TOTAL	PAS	SGIM	PNCs	PFHC	TOTAL
1999	26.533	58.122	225.984	310.639	51.543	33.846	238.352	13.102	336.843	78.076	91.968	464.336	13.102	647.482
2000	20.549	52.794	231.400	304.743	44.542	27.917	244.802	14.449	331.710	65.091	80.711	476.202	14.449	636.453
2001	16.772	48.118	276.216	341.106	39.457	23.304	207.620	15.804	286.185	56.229	71.422	483.836	15.804	627.291
2002	13.467	43.340	279.432	336.239	34.824	19.364	206.814	17.409	278.411	48.291	62.704	486.246	17.409	614.650
2003	10.690	38.674	282.063	331.427	30.613	16.318	207.273	18.960	273.164	41.303	54.992	489.336	18.960	604.591
2004	8.579	34.197	280.338	323.114	27.588	13.847	206.953	143.562	391.950	36.167	48.044	487.291	143.562	715.064
2005	6.578	30.564	278.556	315.698	23.965	11.713	204.686	145.391	385.755	30.543	42.277	483.242	145.391	701.453

2006	PNNC DE JUBILACIÓN / VEJEZ				PNNC DE INVALIDEZ / ENFERMEDAD					TOTAL PNNC				
Enero	6.460	30.380	279.734	316.574	23.748	11.566	205.985	146.088	387.387	30.208	41.946	485.719	146.088	703.961
Febrero	6.341	30.113	278.625	315.079	23.493	11.459	204.634	146.331	385.917	29.834	41.572	483.259	146.331	700.996
Marzo	6.112	29.780	278.444	314.336	23.157	11.315	204.938	146.446	385.856	29.269	41.095	483.382	146.446	700.192
Abril	5.881	29.446	278.289	313.616	22.862	11.095	205.260	147.687	386.904	28.743	40.541	483.549	147.687	700.520
Mayo	5.694	29.174	277.978	312.846	22.454	10.945	205.259	147.928	386.586	28.148	40.119	483.237	147.928	699.432
Junio	5.482	28.770	277.451	311.703	22.415	10.799	205.127	148.063	386.404	27.897	39.569	482.578	148.063	698.107
Julio	5.354	28.498	276.339	310.191	22.089	10.638	204.685	148.968	386.380	27.443	39.136	481.024	148.968	696.571
Agosto	5.268	28.228	276.074	309.570	21.938	10.514	204.439	145.356	382.247	27.206	38.742	480.513	145.356	691.817
Setiembre	5.183	27.967	275.813	308.963	21.646	10.395	204.589	149.300	385.930	26.829	38.362	480.402	149.300	694.893
Octubre														
Noviembre														
Diciembre														

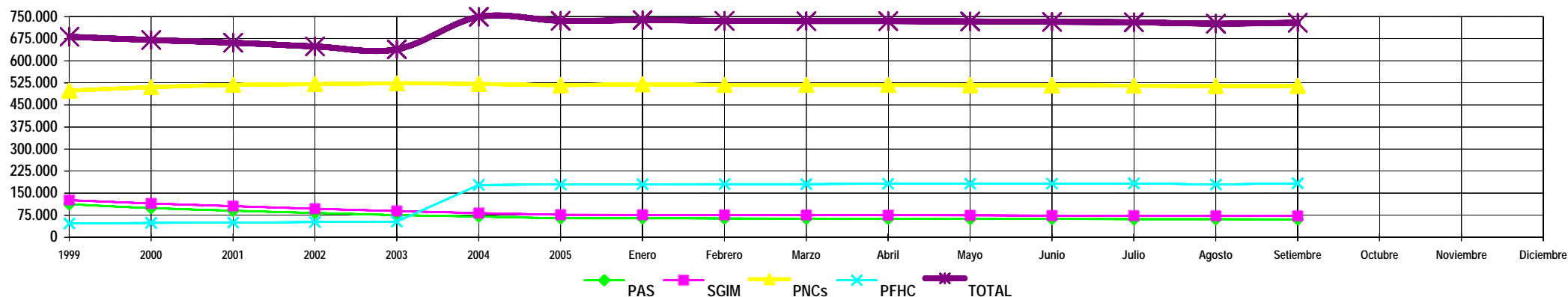

NOTA: Conforme se disponga de la totalidad de los datos mensuales, se procederá a la actualización del respectivo mes.