



GOBIERNO
DE ESPAÑA

MINISTERIO
DE EDUCACIÓN,
POLÍTICA SOCIAL Y DEPORTE

SECRETARÍA DE ESTADO
DE POLÍTICA SOCIAL



AÑO 2008

PENSIONES NO CONTRIBUTIVAS DE LA SEGURIDAD SOCIAL PRESTACIONES SOCIALES Y ECONÓMICAS DE LA LISMI

INFORME DEL SEGUIMIENTO Y EVOLUCIÓN DE LA GESTIÓN

MES DE OCTUBRE

Í N D I C E

Página

1 PENSIONES NO CONTRIBUTIVAS DE LA SEGURIDAD SOCIAL (PNCs)

INFORME:

1.1	Introducción.....	1
1.2	Situación y evolución de las pensiones e importes de las nóminas	1
1.3	Situación y evolución de la gestión en trámite inicial.....	3
1.4	Seguimiento y control de pensionistas: Revisiones de Oficio e Instancia de parte	9

ANEXOS:

1.a	Situación y evolución de las pensiones e importes de las nóminas	1-8
1.b	PNC de jubilación: Datos de la gestión mensual y anual	9-17
1.c	PNC de invalidez: Datos de la gestión mensual y anual	18-26
1.d	PNCs de la Seguridad Social: Datos de la gestión mensual y anual.....	27-35
1.e	PNC de jubilación e invalidez: Coeficientes de la gestión mensual.....	36-38
1.f	Reclamaciones previas a la vía jurisdiccional social: Datos de la gestión mensual y anual.....	39-42
1.g	Revisiones de Oficio e Instancia de parte: Datos de la gestión mensual y anual.....	43-54

2 PRESTACIONES SOCIALES Y ECONÓMICAS DE LA LISMI

INFORME:

2.1	Introducción.....	1
2.2	Situación y evolución de los beneficiarios, número de prestaciones e importes de las nóminas	1
2.3	Situación y evolución de la gestión en trámite inicial.....	3
2.4	Seguimiento de la gestión derivada de las revisiones de oficio e instancia de parte.....	3

ANEXOS:

2.a	Evolución y situación de los beneficiarios/prestaciones e importes de las nóminas.....	55-57
2.b	Prestaciones de la LISMI: Datos de la gestión mensual y anual	58-61
2.c	Revisiones de Oficio e Instancia de parte: Datos de la gestión mensual y anual.....	62-81

3 SITUACIÓN PRESTACIONES DE NATURALEZA NO CONTRIBUTIVA (PNNC)

ANEXOS:

3.a	Situación de las Prestaciones de Naturaleza no Contributiva	82
-----	---	----

1

PENSIONES NO CONTRIBUTIVAS DE LA SEGURIDAD SOCIAL

INFORME DEL SEGUIMIENTO Y EVOLUCIÓN DE LA GESTIÓN DE PNC

1.1 INTRODUCCIÓN

Los datos sobre la gestión y el pago de la nómina de las Pensiones no Contributivas de la Seguridad Social de jubilación e invalidez (PNC) parten de la información facilitada por los distintos órganos gestores de las Comunidades Autónomas y Direcciones Territoriales del IMSERSO y se articula, dentro de cada uno de los aspectos objeto de seguimiento y evaluación, como se detalla a continuación:

- Datos de gestión y de la nómina mensual.
- Datos de gestión y de la nómina del año 2008, comprendiendo la realizada hasta el mes de referencia.
- Datos sobre la nómina de pago y número de beneficiarios desde el año 2001.

La información presentada hace referencia a los siguientes aspectos:

- Nóminas: situación y evolución de los pensionistas e importes de las mismas.
- Gestión en trámite inicial: recoge la situación y evolución de la gestión para cada tipo de pensión, en función de distintos parámetros tales como el movimiento de solicitudes, resoluciones, causas de denegación o coeficientes de gestión entre otros.
- Seguimiento y control de pensionistas, con especial incidencia en las revisiones de Oficio e Instancia de Parte efectuadas por los Órganos gestores competentes.

Conforme a las distintas modalidades de gestión resultantes de lo establecido en la Disposición Adicional decimoctava del Real Decreto Legislativo 1/1994, de 20 de octubre, por el que se aprueba el Texto Refundido de la Ley General de la Seguridad Social, la gestión de estas pensiones es llevada a cabo por las Direcciones Territoriales del IMSERSO en las Ciudades Autónomas de Ceuta y Melilla, y por los órganos correspondientes de cada una de las Comunidades Autónomas que conforman el Estado español.

1.2 EVOLUCIÓN Y SITUACIÓN DE LAS PENSIONES E IMPORTES DE LAS NÓMINAS

Conforme a la información facilitada por la Gerencia de Informática de la Seguridad Social y por los órganos gestores competentes en las Comunidades Autónomas de Navarra y el País Vasco, el número total de pensiones no contributivas en la nómina de octubre de 2008 en todo el Estado español ha alcanzado la cantidad de 461.111 un 0,28% menos que en el mes anterior.

En el cuadro y gráficos siguientes se recogen los datos básicos de la nómina de octubre de 2008:

NÓMINA DE OCTUBRE DE 2008	PNC DE JUBILACIÓN		PNC DE INVALIDEZ		TOTAL PNCs	
	NÚMERO DE PENSIONES	IMPORTES	NÚMERO DE PENSIONES	IMPORTES	NÚMERO DE PENSIONES	IMPORTES
	263.501	81.131.085,76	197.610	69.411.810,38	461.111	150.542.896,14
	57,14%	53,89%	42,86%	46,11%	100,00%	100,00%

Evolución importe nóminas mensuales

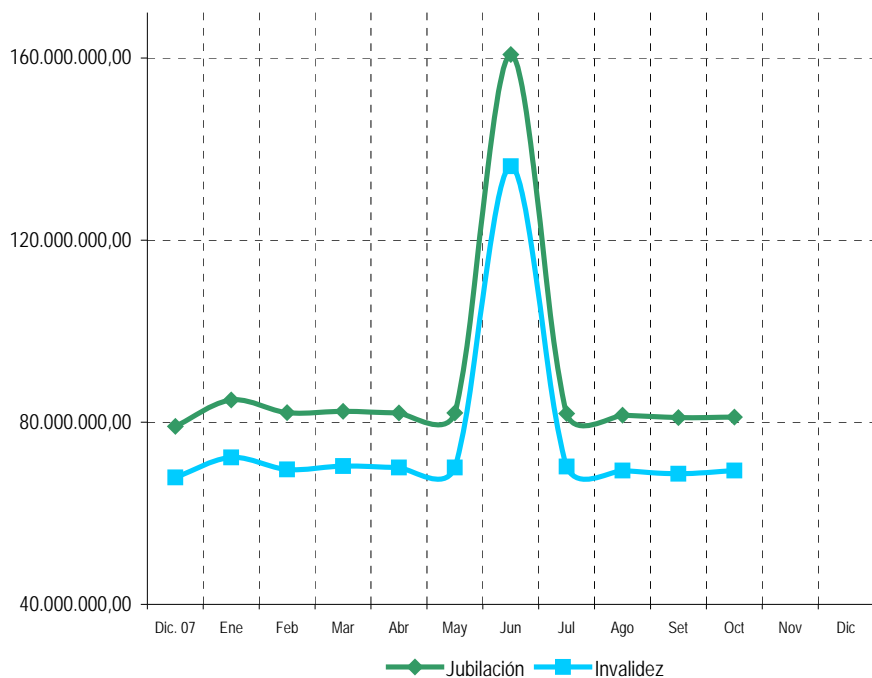

Evolución número pensionistas

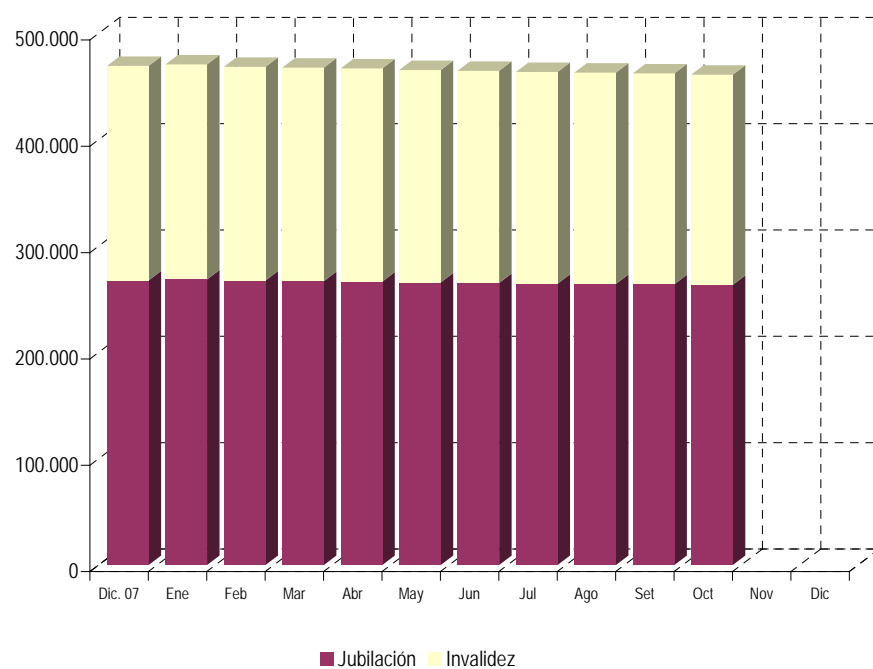

La Ley 51/2007, de 26 de diciembre, de Presupuestos Generales del Estado para el año 2008 y en aplicación de lo establecido en su apartado cuatro de la disposición adicional decimocuarta, el Real Decreto 1764/2007, de 28 de diciembre sobre revalorización de las pensiones del sistema de la Seguridad Social y de otras prestaciones públicas para el ejercicio 2008 fija la cuantía anual para dicho año de la pensión no contributiva, quedando establecida su importe mensual en 328,44 euros, lo que ha supuesto un porcentaje de revalorización del 5,1%, en el que se incluye la desviación del 2,1% entre IPC previsto y el real producido para el periodo noviembre 2006- noviembre 2007.

El importe bruto de la nómina de octubre de 2008 ha ascendido a 150.542.896,14 euros. El importe medio abonado a cada pensionista ha quedado establecido para la PNC de invalidez en 351,26 euros y en jubilación en 307,90 euros, superior el de la PNC de invalidez al de jubilación, entre otras razones porque además de que al menos 33.638 de sus beneficiarios perciben el complemento del 50% por necesidad de otra persona, el montante a percibir en nómina por atrasos es mayor al ser más compleja la gestión y, por ende, el plazo de resolución.

Conforme a la información contenida en el Fichero Técnico de PNC constituido en la Dirección General del IMSERSO, el perfil del pensionista de PNC de jubilación, es predominantemente el de mujer española casada con una edad comprendida entre los 70 y 79 años, y conviviendo en una unidad familiar formada por dos y tres miembros. En cuanto al pensionista de PNC de invalidez es posible reseñar que es un nacional español, que convive en una unidad económica integrada por tres y cuatro personas y que acredita un grado de minusvalía valorado entre el 65 y el 74%, si bien atendiendo a su edad y sexo es posible distinguir que el pensionista tipo es un hombre soltero hasta los 39 años que se encuentra afectado por una discapacidad de tipo psíquico y una mujer casada a partir de los 45, que presenta discapacidades de tipo psíquico.

1.3 SITUACIÓN Y EVOLUCIÓN DE LA GESTIÓN EN TRÁMITE INICIAL

DATOS BÁSICOS DE LA GESTIÓN ESTATAL DE LAS PNCs												
Año 2008	PNC DE JUBILACIÓN				PNC DE INVALIDEZ				TOTAL PNCs			
	Solicitadas	Resueltas	Aprobadas	Pendte. Real	Solicitadas	Resueltas	Aprobadas	Pendte. Real	Solicitadas	Resueltas	Aprobadas	Pendte. Real
Media 2007	2.099	2.059	1.292	5.524	2.339	2.349	1.229	11.533	4.438	4.408	2.521	17.057
Enero	2.274	1.649	956	6.149	2.436	1.992	1.032	11.977	4.710	3.641	1.988	18.126
Febrero	2.767	2.415	1.527	6.501	2.570	2.298	1.203	12.249	5.337	4.713	2.730	18.750
Marzo	2.393	2.261	1.410	6.633	2.506	2.448	1.264	12.307	4.899	4.709	2.674	18.940
Abril	2.569	2.609	1.508	6.593	2.778	2.555	1.232	12.530	5.347	5.164	2.740	19.123
Mayo	2.551	2.560	1.598	6.584	2.910	2.516	1.416	12.924	5.461	5.076	3.014	19.508
Junio	2.462	2.458	1.466	6.588	2.456	2.660	1.386	12.720	4.918	5.118	2.852	19.308
Julio	2.084	2.741	1.805	5.931	2.378	2.518	1.405	12.580	4.462	5.259	3.210	18.511
Agosto	1.710	1.476	905	6.165	1.794	1.572	841	12.802	3.504	3.048	1.746	18.967
Setiembre	1.633	1.880	950	5.918	2.107	2.073	1.086	12.836	3.740	3.953	2.036	18.754
Octubre	2.963	2.891	1.742	5.990	2.565	2.356	1.306	13.045	5.528	5.247	3.048	19.035
Noviembre												
Diciembre												
Total Año	23.406	22.940	13.867	5.990	24.500	22.988	12.171	13.045	47.906	45.928	26.038	19.035
Media 2008	2.341	2.294	1.387		2.450	2.299	1.217		4.791	4.593	2.604	

El seguimiento de la gestión de las PNC contempla aquellos aspectos que se corresponden con la situación en trámite inicial de la solicitud de pensión no contributiva de jubilación o invalidez. El análisis parte de los datos básicos facilitados por los distintos órganos gestores correspondientes al mes de octubre, relativos a la entrada de solicitudes, resolución y reconocimiento del derecho a pensión, cuyas cifras, a nivel de Estado, se ofrecen en el cuadro anterior. La información que contiene se ha estructurado en secuencia mensual a efectos de poder seguir la evolución de estos trámites de la gestión a lo largo del año 2008, permitiendo así su contraste con las cifras medias anuales de cada uno de los aspectos que se analizan.

Analizando de un modo específico cada uno de los aspectos de la gestión, para el mes de octubre se obtienen los siguientes resultados:

- Se han presentado un total de 5.528 solicitudes, de las que el 53,60% corresponde a PNC de jubilación. El análisis comparativo respecto al número de solicitudes presentadas en el mismo mes del año anterior nos muestra un aumento global del 22,60%, que en jubilación alcanza el 34,44%. Asimismo, si los datos de este mes se comparan con el promedio de solicitudes presentadas en el año se registra un incremento del 15,38%, que si bien se manifiesta en ambos tipos de pensión, en jubilación se eleva hasta el 26,57%.

SOLICITUDES PRESENTADAS						
TIPO PNC	OCTUBRE 2008		MENSUAL 2007		PROMEDIO 2008	
			NUMERO	OCTUBRE 08/OCTUBRE 07	NUMERO	OCTUBRE 08 / AÑO 08
JUBILACIÓN	2.963	53,60%	2.204	34,44%	2.341	26,57%
INVALIDEZ	2.565	46,40%	2.305	11,28%	2.450	4,69%
TOTAL	5.528	100,00%	4.509	22,60%	4.791	15,38%

- Del total de 5.247 solicitudes resueltas, el 55,10% lo han sido de PNC de jubilación, porcentaje de participación que es superior al de la entrada de solicitudes (53,60%). La comparación con el número de solicitudes resueltas en el mismo mes del año anterior pone de manifiesto un aumento global del 10,09%, que es el resultado del incremento del 29,99% que se registra en jubilación y el descenso del 7,32% que se refleja en invalidez. Igualmente, si el análisis se efectúa en relación con el promedio de solicitudes resueltas en el año se obtiene como resultado un incremento, que si bien se produce en ambos tipos de pensión que es más elevado en jubilación, ya que alcanza el 26,02%.

SOLICITUDES RESUELTAS						
TIPO PNC	OCTUBRE 2008		MENSUAL 2007		PROMEDIO 2008	
			NUMERO	OCTUBRE 08/OCTUBRE 07	NUMERO	OCTUBRE 08 / AÑO 08
JUBILACIÓN	2.891	55,10%	2.224	29,99%	2.294	26,02%
INVALIDEZ	2.356	44,90%	2.542	-7,32%	2.299	2,48%
TOTAL	5.247	100,00%	4.766	10,09%	4.593	14,24%

- De las 3.048 solicitudes aprobadas en el mes, el 57,15% ha correspondido a la PNC de jubilación. Si se compara con el número de solicitudes aprobadas en el mismo mes del ejercicio 2007, se constata un aumento global del 17,23%, que en jubilación se eleva hasta el 31,17%. Asimismo, se produce un incremento global del 17,05% si la relación se efectúa con el promedio de solicitudes aprobadas en el año, que en jubilación se cifra en el 25,59%.

SOLICITUDES APROBADAS						
TIPO PNC	OCTUBRE 2008		MENSUAL 2007		PROMEDIO 2008	
	NUMERO	PERCENTUAL	NUMERO	OCTUBRE 08/OCTUBRE 07	NUMERO	OCTUBRE 08 / AÑO 08
JUBILACIÓN	1.742	57,15%	1.328	31,17%	1.387	25,59%
INVALIDEZ	1.306	42,85%	1.272	2,67%	1.217	7,31%
TOTAL	3.048	100,00%	2.600	17,23%	2.604	17,05%

- El número de solicitudes pendientes de resolución al finalizar el mes de octubre ha experimentado en su conjunto un aumento global del 1,50% respecto a los pendientes en gestión habidos finalmente en el mes anterior, que se produce en ambos tipos de pensión en proporciones muy similares, aunque algo superior en invalidez.

SOLICITUDES PENDIENTES						
TIPO PNC	SEPTIEMBRE 2008		OCTUBRE 2008		DIFERENCIAS	
	NUMERO	PERCENTUAL	NUMERO	PERCENTUAL	ABSOLUTA	PORCENTUAL
JUBILACIÓN	5.918	31,56%	5.990	31,47%	72	1,22%
INVALIDEZ	12.836	68,44%	13.045	68,53%	209	1,63%
TOTAL	18.754	100,00%	19.035	100,00%	281	1,50%

- Los aspectos de la gestión analizados en los puntos anteriores se reflejan en los indicadores de seguimiento que se incluyen en el siguiente cuadro.

COEFICIENTES DE COBERTURA, RECONOCIMIENTO Y GESTIÓN						
Año 2008	PNC DE JUBILACIÓN			PNC DE INVALIDEZ		
	Cobertura	Reconocimiento	Gestión (días)	Cobertura	Reconocimiento	Gestión (días)
Enero	72,52%	57,97%	81	81,77%	51,81%	148
Febrero	87,28%	63,23%	77	89,42%	52,35%	147
Marzo	94,48%	62,36%	80	97,69%	51,63%	147
Abril	101,56%	57,80%	79	91,97%	48,22%	146
Mayo	100,35%	62,42%	79	86,46%	56,28%	147
Junio	99,84%	59,64%	79	108,31%	52,11%	146
Julio	131,53%	65,85%	73	105,89%	55,80%	146
Agosto	86,32%	61,31%	79	87,63%	53,50%	155
Setiembre	115,13%	50,53%	78	98,39%	52,39%	158
Octubre	97,57%	60,26%	77	91,85%	55,43%	160
Noviembre						
Diciembre						

En esta línea cabe significar que durante el mes de octubre las resoluciones efectuadas en PNC de jubilación han cubierto el 97,57% del volumen de la entrada del mes, coeficiente que en invalidez ofrece una cifra inferior, con un 91,85%. Atendiendo al número de solicitudes pendientes de resolución al finalizar el mes de octubre, cabe predecir que el tiempo medio de tramitación sería de 77 días en la PNC de jubilación y de 160 días en invalidez, lo que supone, en relación a los tiempos medios de tramitación de una solicitud en el mes anterior, un descenso de un día en jubilación y un aumento de dos en invalidez.

Por último, cabe resaltar la mayor proporción de reconocimientos del derecho en la PNC de jubilación respecto a invalidez dentro del conjunto de las solicitudes resueltas en cada tipo, circunstancia que es habitual prácticamente desde el establecimiento de las pensiones no contributivas que sea mayor el reconocimiento de la PNC de Jubilación, dada la mayor selectividad de los requisitos necesarios para el acceso al derecho a PNC de invalidez. En este sentido, el coeficiente de reconocimiento en PNC de invalidez para este mes de octubre supera en casi cinco puntos al de jubilación

- **Causas de denegación:** Las causas de denegación mensual en trámite inicial por tipos de pensión en su distribución porcentual han sido las siguientes:

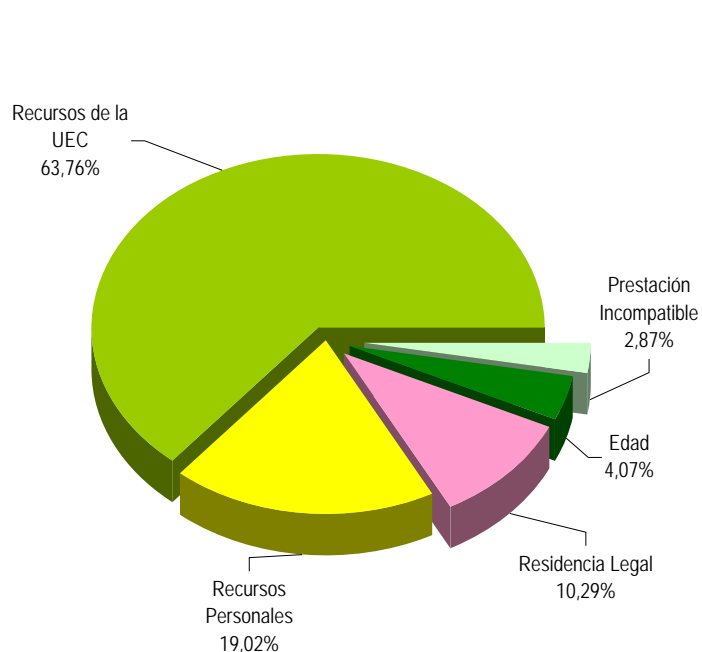

Causas de Denegación PNC jubilación

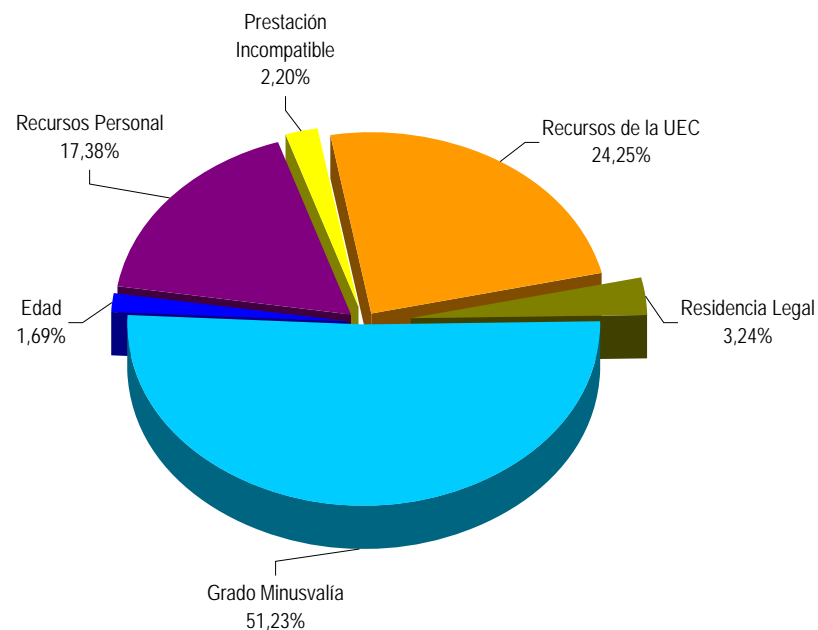

Causas de Denegación PNC invalidez

- ✓ En la PNC de jubilación se han denegado 836 solicitudes, de las que 533 lo han sido por superar el límite de recursos económicos establecidos para la UEC.
- ✓ Para la PNC de invalidez, la causa de denegación más frecuente ha sido la de no acreditar el grado de minusvalía en 395 solicitudes, sobre el total de 777.
- **Reclamaciones:** Con la información facilitada por los distintos Órganos gestores, excepto los de las provincias de Álava y Guipúzcoa, se han presentado 878 reclamaciones, de las que el 57,63% corresponden a PNC de invalidez. El número de reclamaciones resueltas se ha situado en 923, de las que el 54,06% han sido desestimadas. El número de reclamaciones pendientes al finalizar el mes de octubre se sitúa en 2.867, un 1,55% menos que las existentes al comienzo del mes.

1.4 SEGUIMIENTO Y CONTROL DE PENSIONISTAS: REVISIONES DE OFICIO E INSTANCIA DE PARTE

La revisión de oficio es iniciada por el órgano gestor cuando, como resultado de las medidas de control disponibles o implantadas, conoce cualquier dato o información que pueda producir o haya producido variación sobrevenida en los requisitos, y ello pueda dar lugar a la modificación de la cuantía, a la suspensión o a la extinción del derecho a la pensión, procediendo, en su caso, al abono de atrasos o a la reclamación de cantidades indebidamente percibidas. Por otro lado, las de instancia de parte, se inician cuando el interesado, en cumplimiento de sus obligaciones, comunica al órgano gestor cualquier variación sobrevenida en su situación que pudiera tener incidencia en el derecho o en la cuantía reconocida de la pensión, siendo sus efectos resultantes idénticos a los indicados para las revisiones de oficio.

El análisis parte de los datos básicos correspondientes al mes de octubre, relativos al volumen global de revisiones a efectuar en el mes, las efectuadas, y el detalle de las situaciones finales derivadas de dicho proceso, cuyas cifras se ofrecen en el cuadro siguiente.

DATOS DE LA GESTIÓN ESTATAL DE LAS REVISIONES DE OFICIO E INSTANCIA DE PARTE PNCs																		
Año 2008	PNC DE JUBILACIÓN						PNC DE INVALIDEZ						Total PNCs					
	Entrada	Revisiones Efectuadas					Entrada	Revisiones Efectuadas					Entrada	Revisiones Efectuadas				
		Sin Mod.	Con Mod.	Suspensión	Ext. Dho.	Total		Sin Mod.	Con Mod.	Suspensión	Ext. Dho.	Total		Sin Mod.	Con Mod.	Suspensión	Ext. Dho.	Total
Enero	2.888	219	945	121	1.592	2.877	3.376	510	1.428	282	1.071	3.291	6.264	729	2.373	403	2.663	6.168
Febrero	3.545	264	873	108	2.118	3.363	4.321	612	1.847	583	1.573	4.615	7.866	876	2.720	691	3.691	7.978
Marzo	2.532	264	693	119	1.634	2.710	3.615	724	1.419	422	1.334	3.899	6.147	988	2.112	541	2.968	6.609
Abril	3.475	484	733	147	2.172	3.536	4.294	931	1.559	357	1.666	4.513	7.769	1.415	2.292	504	3.838	8.049
Mayo	3.032	376	703	95	1.877	3.051	4.388	917	1.542	387	1.318	4.164	7.420	1.293	2.245	482	3.195	7.215
Junio	2.813	481	651	97	1.643	2.872	3.876	891	1.326	428	1.268	3.913	6.689	1.372	1.977	525	2.911	6.785
Julio	2.462	268	604	77	1.460	2.409	3.698	667	1.343	370	1.192	3.572	6.160	935	1.947	447	2.652	5.981
Agosto	2.089	190	396	59	1.448	2.093	3.482	420	1.001	284	1.160	2.865	5.571	610	1.397	343	2.608	4.958
Setiembre	2.318	289	467	150	1.444	2.350	3.013	603	1.150	496	1.216	3.465	5.331	892	1.617	646	2.660	5.815
Octubre	2.491	280	539	98	1.627	2.544	3.912	691	1.411	360	1.430	3.892	6.403	971	1.950	458	3.057	6.436
Noviembre																		
Diciembre																		
Total Año	27.645	3.115	6.604	1.071	17.015	27.805	37.975	6.966	14.026	3.969	13.228	38.189	65.620	10.081	20.630	5.040	30.243	65.994
Media mensual	2.765	312	660	107	1.702	2.781	3.798	697	1.403	397	1.323	3.819	6.562	1.008	2.063	504	3.024	6.599

Analizando de modo específico cada uno de los aspectos señalados, para el mes de octubre se obtienen los siguientes resultados:

- ✓ Se han iniciado en el mes 6.403 revisiones, de las que el 56,62% lo son de PNC de invalidez y se ha emitido resolución sobre un total de 6.436 revisiones, de las que el 59,59% corresponden a PNC de invalidez.
- ✓ El 15,34% de las revisiones efectuadas no han supuesto variación alguna en el derecho y en la cuantía de la pensión no contributiva.
- ✓ En el 27,81% de las revisiones efectuadas se ha modificado la cuantía de la pensión, de las que el 71,12% corresponden a pensionistas de invalidez y en las que se han incluido 152 recuperaciones del derecho por el cese en actividad laboral, así como 256 declaraciones de compatibilidad en el percibo de la pensión de invalidez con los ingresos derivados de esa actividad conforme al artículo 147.2 de la Ley General de la Seguridad Social, introducido por la Ley 8/2005.
- ✓ El número total de suspensiones efectuadas se cifra en 458, el 11,11% del total de procedimientos de revisión sobre los que se ha dictado resolución. Del total de suspensiones, 165 vienen motivadas porque el pensionista de invalidez ha iniciado una actividad laboral, sin que proceda declarar la compatibilidad en el percibo de la pensión con los ingresos derivados de dicha actividad.

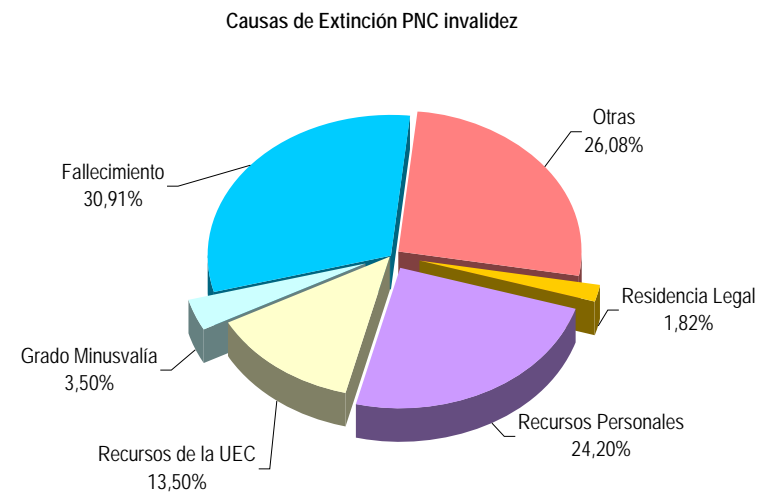
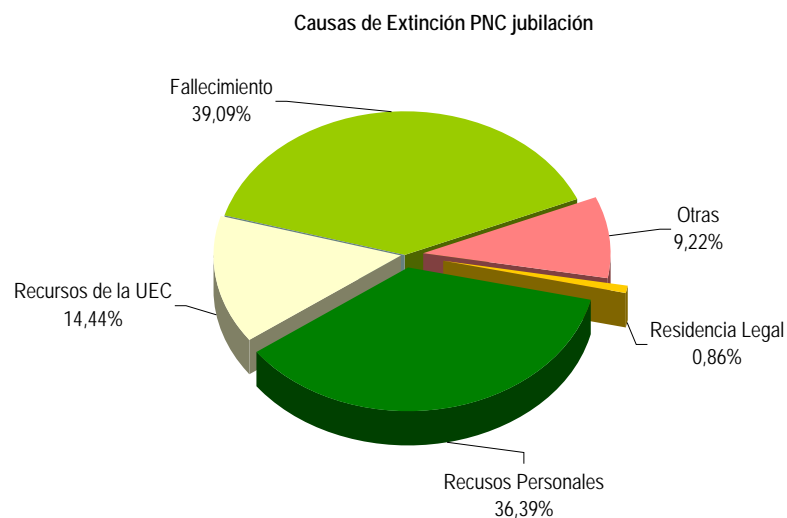

- ✓ Se ha extinguido el derecho a 3.057 pensionistas, de los que el 53,22% disfrutaban de PNC de jubilación. Los gráficos anteriores reflejan los distintos motivos de extinción en ambas prestaciones. Las causas de índole económica en su conjunto –personal más U.E.C.- se configuran globalmente como el primer motivo de extinción, que en jubilación alcanza el 50,83%, y en invalidez el 37,70%, preeminencia que se motiva en la posición que registran las extinciones motivadas en que el pensionista dispone de recursos suficientes. La primera causa de extinción del derecho en el total de PNC ha sido la del fallecimiento del pensionista, que en jubilación supone el 39,09% del total de causas de extinción.



ANEXOS PNC

1a NÚMERO DE PENSIONES E IMPORTES DE LAS NÓMINAS

PENSIONES NO CONTRIBUTIVAS (PNCs) EVOLUCIÓN DE LAS NÓMINAS				TOTAL ESTADO CON NAVARRA Y EL PAÍS VASCO		
AÑO/MENSUALIDAD	IMPORTES BRUTOS			NÚMERO DE PENSIONES POR TIPO		
	JUBILACIÓN	INVALIDEZ	TOTAL	JUBILACIÓN	INVALIDEZ	TOTAL
AÑO 2001	928.317.851,29	781.680.464,59	1.709.998.315,88	276.216	207.620	483.836
AÑO 2002	960.591.776,46	817.289.555,72	1.777.881.332,18	279.432	206.814	486.246
AÑO 2003	995.517.618,75	838.991.498,71	1.834.509.117,46	282.063	207.273	489.336
AÑO 2004	1.018.808.143,43	859.701.119,41	1.878.509.262,84	280.338	206.953	487.291
AÑO 2005	1.056.521.365,48	889.294.393,94	1.945.815.759,42	278.556	204.686	483.242
AÑO 2006	1.082.941.167,54	918.806.461,89	2.001.747.629,43	274.266	204.373	478.639
AÑO 2007 (1)	1.120.586.681,01	956.197.098,26	2.076.783.779,27	267.702	201.751	469.453
AÑO 2008						
ENERO (2)	84.886.835,93	72.297.216,42	157.184.052,35	268.580	202.273	470.853
FEBRERO	82.137.111,17	69.651.998,12	151.789.109,29	267.557	200.943	468.500
MARZO (3)	84.278.361,56	72.004.282,63	156.282.644,19	267.023	200.733	467.756
ABRIL	82.070.086,38	70.070.033,14	152.140.119,52	266.559	200.401	466.960
MAYO	82.063.339,28	70.061.005,93	152.124.345,21	265.738	199.766	465.504
JUNIO *	160.771.004,59	136.233.591,80	297.004.596,39	265.255	199.540	464.795
JULIO	81.918.169,50	70.272.169,70	152.190.339,20	264.570	199.130	463.700
AGOSTO	81.566.022,70	69.402.203,65	150.968.226,35	264.422	198.635	463.057
SETIEMBRE	81.022.194,77	68.695.802,66	149.717.997,43	264.150	198.245	462.395
OCTUBRE	81.131.085,76	69.411.810,38	150.542.896,14	263.501	197.610	461.111
NOVIEMBRE*						
DICIEMBRE						
TOTAL AÑO 2008	901.844.211,64	768.100.114,43	1.669.944.326,07			

* Junto a la mensualidad se abona una paga extra.

1) En importes se incluye el abono del primer pago del complemento por alquiler del año 2007 y del pago único por desviación IPC de 2007 excepto para las CC.AA. de Catalunya, País Vasco y Navarra.

2) En importes se incluye el abono de pago único por desviación IPC 2007 de las CC.AA. de Catalunya, País Vasco y Navarra

3) En importes se incluye el abono del segundo pago del complemento por alquiler del año 2007.

PENSIONES NO CONTRIBUTIVAS DE LA SEGURIDAD SOCIAL

PENSIONES E IMPORTE DE LA NÓMINA AÑO 2008

OCTUBRE

CC.AA. Y/O PROVINCIAS	PNC DE JUBILACIÓN			PNC DE INVALIDEZ			TOTAL JUBILACIÓN E INVALIDEZ		
	NÚMERO DE PENSIONES	IMPORTE BRUTO	PROMEDIO MENSUAL	NÚMERO DE PENSIONES	IMPORTE BRUTO	PROMEDIO MENSUAL	NÚMERO DE PENSIONES	IMPORTE BRUTO	PROMEDIO MENSUAL
ANDALUCÍA	59.693	18.445.136,65	309,00	45.533	15.972.270,10	350,78	105.226	34.417.406,75	327,08
ALMERÍA	3.734	1.151.109,01	308,28	2.915	1.029.867,68	353,30	6.649	2.180.976,69	328,02
CÁDIZ	9.813	3.023.057,09	308,07	9.470	3.298.322,40	348,29	19.283	6.321.379,49	327,82
CÓRDOBA	5.684	1.782.509,68	313,60	4.005	1.443.893,24	360,52	9.689	3.226.402,92	333,00
GRANADA	4.963	1.510.033,97	304,26	4.472	1.587.680,20	355,03	9.435	3.097.714,17	328,32
HUELVA	3.761	1.167.730,23	310,48	3.261	1.119.671,30	343,35	7.022	2.287.401,53	325,75
JAÉN	4.748	1.487.259,17	313,24	2.844	988.577,00	347,60	7.592	2.475.836,17	326,11
MÁLAGA	12.737	4.000.928,93	314,12	8.913	3.139.345,14	352,22	21.650	7.140.274,07	329,80
SEVILLA	14.253	4.322.508,57	303,27	9.653	3.364.913,14	348,59	23.906	7.687.421,71	321,57
ARAGÓN	5.615	1.770.695,99	315,35	2.941	1.037.193,33	352,67	8.556	2.807.889,32	328,18
HUESCA	1.561	492.092,94	315,24	618	211.493,07	342,22	2.179	703.586,01	322,89
TERUEL	712	225.253,52	316,37	265	102.432,68	386,54	977	327.686,20	335,40
ZARAGOZA	3.342	1.053.349,53	315,19	2.058	723.267,58	351,44	5.400	1.776.617,11	329,00
ASTURIAS	5.353	1.628.206,45	304,17	4.963	1.695.782,81	341,69	10.316	3.323.989,26	322,22
ILLES BALEARS	4.200	1.293.438,60	307,96	3.551	1.250.269,46	352,09	7.751	2.543.708,06	328,18
CANARIAS	22.828	7.060.584,06	309,29	19.497	7.052.749,17	361,74	42.325	14.113.333,23	333,45
LAS PALMAS	8.440	2.642.875,71	313,14	6.984	2.419.720,93	346,47	15.424	5.062.596,64	328,23
S.C. TENERIFE	14.388	4.417.708,35	307,04	12.513	4.633.028,24	370,26	26.901	9.050.736,59	336,45
CANTABRIA	3.109	918.227,75	295,35	3.053	1.084.984,42	355,38	6.162	2.003.212,17	325,09
CASTILLA Y LEÓN	14.061	4.459.049,81	317,12	10.219	3.627.789,12	355,00	24.280	8.086.838,93	333,07
ÁVILA	1.319	427.164,63	323,85	811	302.446,83	372,93	2.130	729.611,46	342,54
BURGOS	1.436	460.562,77	320,73	1.212	424.821,01	350,51	2.648	885.383,78	334,36
LEÓN	2.540	791.677,14	311,68	2.489	868.192,38	348,81	5.029	1.659.869,52	330,06
PALENCIA	1.102	353.517,25	320,80	777	267.806,48	344,67	1.879	621.323,73	330,67
SALAMANCA	3.061	954.453,12	311,81	1.488	528.320,45	355,05	4.549	1.482.773,57	325,96
SEGOVIA	537	169.648,25	315,92	504	174.320,99	345,87	1.041	343.969,24	330,42
SORIA	365	115.297,29	315,88	178	64.384,03	361,71	543	179.681,32	330,90
VALLADOLID	2.121	672.487,60	317,06	1.790	631.273,01	352,67	3.911	1.303.760,61	333,36
ZAMORA	1.580	514.241,76	325,47	970	366.223,94	377,55	2.550	880.465,70	345,28
CASTILLA-LA MANCHA	12.708	3.996.071,56	314,45	8.842	3.162.769,28	357,70	21.550	7.158.840,84	332,20
ALBACETE	2.616	834.173,33	318,87	1.929	687.665,58	356,49	4.545	1.521.838,91	334,84
CIUDAD REAL	3.648	1.156.750,15	317,09	2.633	970.171,92	368,47	6.281	2.126.922,07	338,63
CUENCA	1.707	535.974,89	313,99	1.290	448.679,12	347,81	2.997	984.654,01	328,55
GUADALAJARA	586	190.798,63	325,59	539	204.724,29	379,82	1.125	395.522,92	351,58
TOLEDO	4.151	1.278.374,56	307,97	2.451	851.528,37	347,42	6.602	2.129.902,93	322,61

(Continúa al dorso)

CC.AA. Y/O PROVINCIAS	PNC DE JUBILACIÓN			PNC DE INVALIDEZ			TOTAL JUBILACIÓN E INVALIDEZ		
	NÚMERO DE PENSIONES	IMPORTE BRUTO	PROMEDIO MENSUAL	NÚMERO DE PENSIONES	IMPORTE BRUTO	PROMEDIO MENSUAL	NÚMERO DE PENSIONES	IMPORTE BRUTO	PROMEDIO MENSUAL
CATALUNYA	32.253	9.586.627,17	297,23	24.638	8.478.569,88	344,13	56.891	18.065.197,05	317,54
BARCELONA	23.658	7.021.996,63	296,81	18.553	6.347.160,74	342,11	42.211	13.369.157,37	316,72
GIRONA	2.232	677.978,77	303,75	1.527	556.729,15	364,59	3.759	1.234.707,92	328,47
LLEIDA	2.749	816.326,35	296,95	1.326	463.249,34	349,36	4.075	1.279.575,69	314,01
TARRAGONA	3.614	1.070.325,42	296,16	3.232	1.111.430,65	343,88	6.846	2.181.756,07	318,69
COMUNIDAD VALENCIANA	26.600	8.036.615,24	302,13	19.606	6.966.470,16	355,32	46.206	15.003.085,40	324,70
ALICANTE	9.239	2.768.652,38	299,67	6.436	2.282.045,77	354,58	15.675	5.050.698,15	322,21
CASTELLÓN	1.465	459.272,31	313,50	1.969	675.906,97	343,27	3.434	1.135.179,28	330,57
VALENCIA	15.896	4.808.690,55	302,51	11.201	4.008.517,42	357,87	27.097	8.817.207,97	325,39
EXTREMADURA	9.786	3.094.792,49	316,25	6.123	2.179.888,49	356,02	15.909	5.274.680,98	331,55
BADAJOS	6.820	2.149.855,06	315,23	4.158	1.473.618,05	354,41	10.978	3.623.473,11	330,07
CÁCERES	2.966	944.937,43	318,59	1.965	706.270,44	359,43	4.931	1.651.207,87	334,86
GALICIA	30.846	9.543.151,57	309,38	18.908	6.475.671,80	342,48	49.754	16.018.823,37	321,96
A CORUÑA	13.028	4.039.839,39	310,09	7.435	2.529.661,81	340,24	20.463	6.569.501,20	321,04
LUGO	3.796	1.199.682,97	316,04	2.041	725.281,29	355,36	5.837	1.924.964,26	329,79
OURENSE	4.429	1.346.622,35	304,05	2.714	928.421,20	342,09	7.143	2.275.043,55	318,50
PONTEVEDRA	9.593	2.957.006,86	308,25	6.718	2.292.307,50	341,22	16.311	5.249.314,36	321,83
MADRID	20.039	6.116.676,76	305,24	13.493	4.662.689,72	345,56	33.532	10.779.366,48	321,47
MURCIA	6.873	2.180.929,26	317,32	7.271	2.668.755,24	367,04	14.144	4.849.684,50	342,88
NAVARRA	2.028	631.305,10	311,29	806	282.301,92	350,25	2.834	913.607,02	322,37
PAÍS VASCO	4.269	1.346.865,72	315,50	5.240	1.789.688,26	341,54	9.509	3.136.553,98	329,85
ÁLAVA	555	198.690,20	358,00	490	190.285,46	388,34	1.045	388.975,66	372,23
GUIPÚZCOA	1.198	386.487,16	322,61	1.257	451.570,21	359,24	2.455	838.057,37	341,37
VIZCAYA	2.516	761.688,36	302,74	3.493	1.147.832,59	328,61	6.009	1.909.520,95	317,78
LA RIOJA	1.090	333.389,37	305,86	776	269.524,16	347,32	1.866	602.913,53	323,10
CEUTA	864	276.139,30	319,61	875	311.973,16	356,54	1.739	588.112,46	338,19
MELILLA	1.286	413.182,91	321,29	1.275	442.469,90	347,04	2.561	855.652,81	334,11
TOTAL ESTADO	263.501	81.131.085,76	307,90	197.610	69.411.810,38	351,26	461.111	150.542.896,14	326,48

Deducciones en nómina (PAS, LISMI, P.F.H.C. y Pagos Indevidos):	634.392,61
IMPORTE NETO DE LA NÓMINA:	149.908.503,53

PNCs DE LA SEGURIDAD SOCIAL DE JUBILACIÓN E INVALIDEZ

DISTRIBUCIÓN TERRITORIAL DEL NÚMERO DE PENSIONES EN LA NÓMINA DE OCTUBRE DE 2008

ÁMBITO GEOGRÁFICO	NÚMERO DE PENSIONES POR TIPO					
	JUBILACIÓN	%	INVALIDEZ	%	TOTAL	%
ANDALUCÍA	59.693	22,65	45.533	23,04	105.226	22,82
ARAGÓN	5.615	2,13	2.941	1,49	8.556	1,86
ASTURIAS	5.353	2,03	4.963	2,51	10.316	2,24
ILLES BALEARS	4.200	1,59	3.551	1,80	7.751	1,68
CANARIAS	22.828	8,66	19.497	9,87	42.325	9,18
CANTABRIA	3.109	1,18	3.053	1,54	6.162	1,34
CASTILLA Y LEÓN	14.061	5,34	10.219	5,17	24.280	5,27
CASTILLA-LA MANCHA	12.708	4,82	8.842	4,47	21.550	4,67
CATALUNYA	32.253	12,24	24.638	12,47	56.891	12,34
C. VALENCIANA	26.600	10,09	19.606	9,92	46.206	10,02
EXTREMADURA	9.786	3,71	6.123	3,10	15.909	3,45
GALICIA	30.846	11,71	18.908	9,57	49.754	10,79
MADRID	20.039	7,60	13.493	6,83	33.532	7,27
MURCIA	6.873	2,61	7.271	3,68	14.144	3,07
NAVARRA	2.028	0,77	806	0,41	2.834	0,61
PAÍS VASCO	4.269	1,62	5.240	2,65	9.509	2,06
LA RIOJA	1.090	0,41	776	0,39	1.866	0,40
CEUTA	864	0,33	875	0,44	1.739	0,38
MELILLA	1.286	0,49	1.275	0,65	2.561	0,56
TOTAL ESTADO	263.501	100,00	197.610	100,00	461.111	100,00

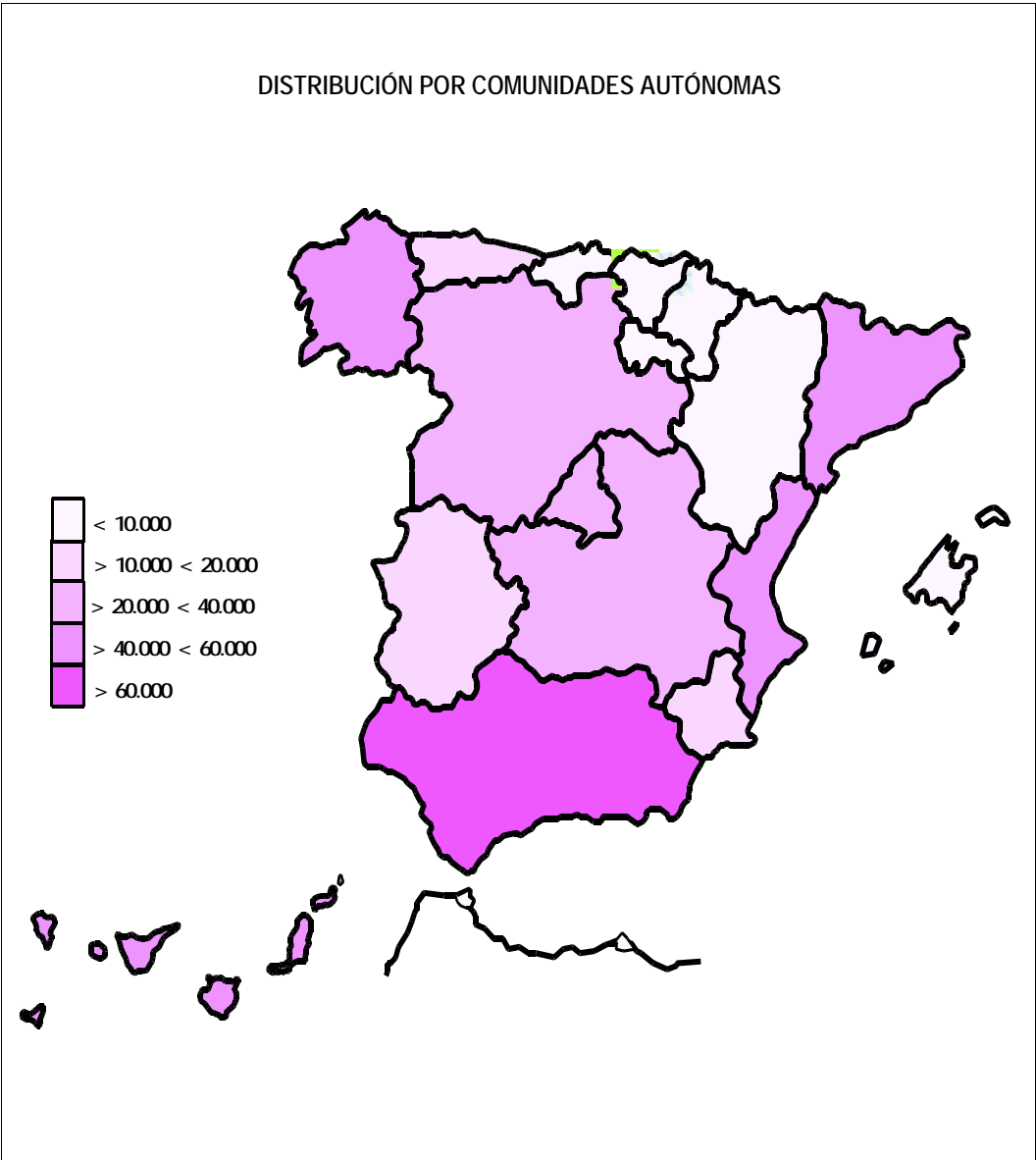

FUENTES: Tesorería General de la Seguridad Social, excepto Navarra y el País Vasco cuyas fuentes son el Instituto Navarro de Bienestar Social y el Dptº. de Trabajo y Seguridad Social del Gobierno Vasco respectivamente.

PNCs DE LA SEGURIDAD SOCIAL DE JUBILACIÓN E INVALIDEZ

DISTRIBUCIÓN TERRITORIAL DE LOS IMPORTES BRUTOS DE LAS NÓMINAS DEL AÑO 2008 (*)

ÁMBITO GEOGRÁFICO	IMPORTES BRUTOS DE LAS NÓMINAS			
	JUBILACIÓN	INVALIDEZ	TOTAL	%
ANDALUCÍA	203.859.067,10	176.236.615,52	380.095.682,62	22,72
ARAGÓN	19.933.876,16	11.396.147,62	31.330.023,78	1,91
ASTURIAS	18.196.377,93	19.003.812,08	37.200.190,01	2,30
ILLES BALEARS	14.255.288,64	13.714.948,01	27.970.236,65	1,65
CANARIAS	78.661.191,87	76.112.410,13	154.773.602,00	9,03
CANTABRIA	10.170.712,90	11.657.239,76	21.827.952,66	1,31
CASTILLA Y LEÓN	50.005.432,28	40.560.779,23	90.566.211,51	5,71
CASTILLA-LA MANCHA	43.555.552,82	34.605.832,94	78.161.385,76	4,62
CATALUNYA	109.446.471,51	96.442.537,60	205.889.009,11	12,38
C. VALENCIANA	88.682.313,67	75.233.331,45	163.915.645,12	9,68
EXTREMADURA	34.873.285,84	24.038.967,26	58.912.253,10	3,53
GALICIA	106.122.775,74	73.306.607,58	179.429.383,32	10,83
MADRID	67.180.853,55	51.823.415,77	119.004.269,32	7,12
MURCIA	23.404.926,22	29.090.938,51	52.495.864,73	3,14
NAVARRA	7.218.780,20	3.178.737,95	10.397.518,15	0,63
PAÍS VASCO	15.011.013,87	20.308.996,40	35.320.010,27	2,09
LA RIOJA	3.756.620,34	3.013.020,37	6.769.640,71	0,43
CEUTA	3.020.633,34	3.507.814,40	6.528.447,74	0,37
MELILLA	4.489.037,66	4.867.961,85	9.356.999,51	0,55
TOTAL ESTADO	901.844.211,64	768.100.114,43	1.669.944.326,07	100,00

DISTRIBUCIÓN PORCENTUAL POR COMUNIDADES AUTÓNOMAS

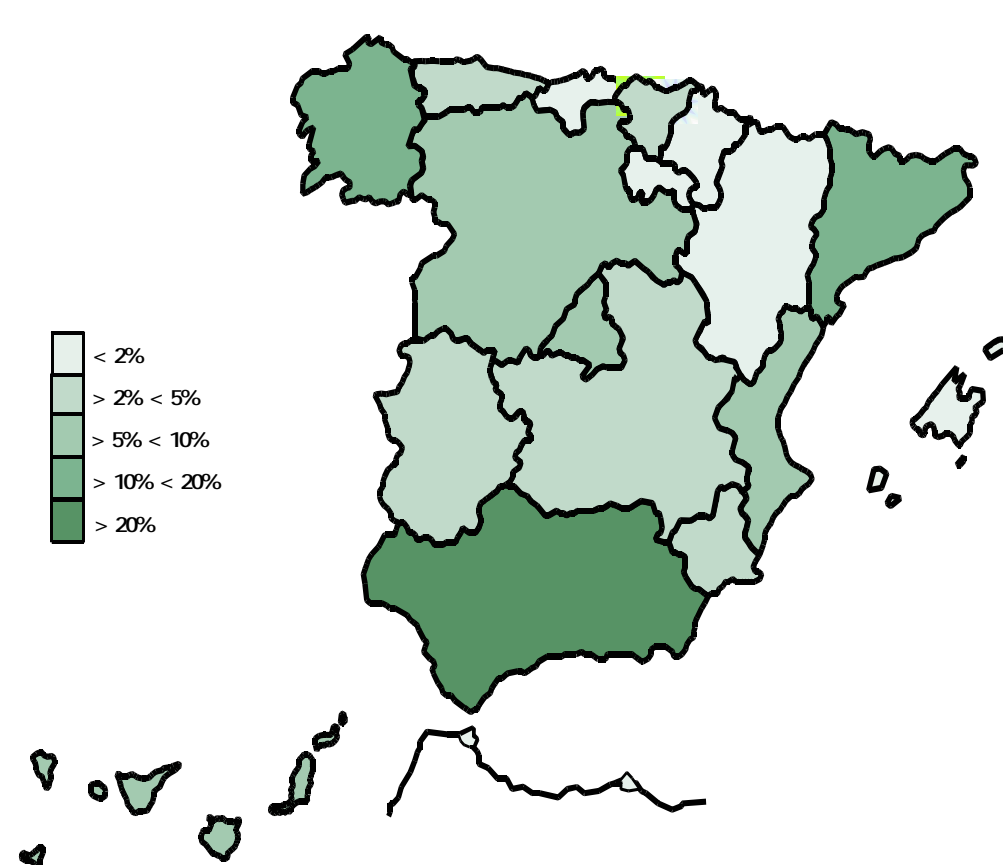

* El pago es efectuado por la Tesorería General de la Seguridad Social, excepto Navarra y el País Vasco cuyo pago es efectuado por el Instituto Navarro de Bienestar Social y el Dpt^o. de Trabajo y Seguridad Social del Gobierno Vasco respectivamente.

PNCs DE LA SEGURIDAD SOCIAL: ALTAS, BAJAS Y OSCILACIONES EN NÓMINA DE OCTUBRE DE 2008

ÁMBITO GEOGRÁFICO	PNC DE JUBILACIÓN			PNC DE INVALIDEZ			TOTAL PNCs		
	ALTAS	BAJAS	OSCILACIONES	ALTAS	BAJAS	OSCILACIONES	ALTAS	BAJAS	OSCILACIONES
ANDALUCÍA	445	519	-74	426	239	187	871	758	113
ARAGÓN	56	54	2	37	24	13	93	78	15
ASTURIAS	27	78	-51	40	78	-38	67	156	-89
ILLES BALEARS	24	28	-4	42	26	16	66	54	12
CANARIAS	88	149	-61	164	78	86	252	227	25
CANTABRIA	14	27	-13	46	20	26	60	47	13
CASTILLA Y LEÓN	96	164	-68	93	96	-3	189	260	-71
CASTILLA-LA MANCHA	103	142	-39	94	121	-27	197	263	-66
CATALUNYA	169	570	-401	204	489	-285	373	1.059	-686
C. VALENCIANA	122	211	-89	188	97	91	310	308	2
EXTREMADURA	63	117	-54	52	40	12	115	157	-42
GALICIA	109	227	-118	88	127	-39	197	354	-157
MADRID	117	98	19	110	111	-1	227	209	18
MURCIA	61	162	-101	62	173	-111	123	335	-212
NAVARRA	-	-	-	-	-	-	-	-	-
PAÍS VASCO	-	-	-	-	-	-	-	-	-
LA RIOJA	5	10	-5	7	3	4	12	13	-1
CEUTA	8	5	3	9	20	-11	17	25	-8
MELILLA	5	3	2	9	14	-5	14	17	-3
TOTAL ESTADO	1.512	2.564	-1.052	1.671	1.756	-85	3.183	4.320	-1.137

1) No se dispone del movimiento de beneficiarios en nómina de las comunidades de Navarra y el País Vasco

PNCs DE LA SEGURIDAD SOCIAL: ACUMULADO DE ALTAS, BAJAS Y OSCILACIONES EN NÓMINA AÑO 2008 (1)

ÁMBITO GEOGRÁFICO	PNC DE JUBILACIÓN			PNC DE INVALIDEZ			TOTAL PNCs		
	ALTAS	BAJAS	OSCILACIONES	ALTAS	BAJAS	OSCILACIONES	ALTAS	BAJAS	OSCILACIONES
ANDALUCÍA	4.962	7.314	-2.352	4.034	3.666	368	8.996	10.980	-1.984
ARAGÓN	481	898	-417	316	326	-10	797	1.224	-427
ASTURIAS	236	591	-355	308	401	-93	544	992	-448
ILLES BALEARS	371	520	-149	453	390	63	824	910	-86
CANARIAS	1.158	1.721	-563	1.709	1.187	522	2.867	2.908	-41
CANTABRIA	275	323	-48	363	340	23	638	663	-25
CASTILLA Y LEÓN	966	1.945	-979	840	1.079	-239	1.806	3.024	-1.218
CASTILLA-LA MANCHA	771	1.327	-556	783	657	126	1.554	1.984	-430
CATALUNYA	2.747	3.999	-1.252	2.583	2.541	42	5.330	6.540	-1.210
C. VALENCIANA	1.486	2.033	-547	1.721	1.564	157	3.207	3.597	-390
EXTREMADURA	836	1.154	-318	541	402	139	1.377	1.556	-179
GALICIA	1.667	2.812	-1.145	1.354	1.417	-63	3.021	4.229	-1.208
MADRID	1.565	1.564	1	1.186	1.058	128	2.751	2.622	129
MURCIA	398	690	-292	574	719	-145	972	1.409	-437
NAVARRA	-	-	-	-	-	-	-	-	-
PAÍS VASCO	-	-	-	-	-	-	-	-	-
LA RIOJA	83	146	-63	76	92	-16	159	238	-79
CEUTA	70	89	-19	108	92	16	178	181	-3
MELILLA	76	101	-25	122	102	20	198	203	-5
TOTAL ESTADO	18.148	27.227	-9.079	17.071	16.033	1.038	35.219	43.260	-8.041

1) No se dispone del movimiento de beneficiarios en nómina de las comunidades de Navarra y el País Vasco

EVOLUCIÓN IMPORTES MEDIOS PENSIONES NO CONTRIBUTIVAS

	PNC DE JUBILACIÓN								PNC DE INVALIDEZ							
	2001	2002	2003	2004	2005	2006	2007	2008	2001	2002	2003	2004	2005	2006	2007	2008
ENERO	238,44	245,42	258,17	258,14	271,45	283,55	289,48	316,06	270,18	280,63	293,45	296,89	310,82	326,58	330,27	357,42
FEBRERO	250,42	243,41	250,93	254,48	265,92	276,67	287,68	306,99	282,00	278,01	288,42	290,70	305,65	317,92	330,18	346,63
MARZO	241,93	244,83	253,64	257,54	270,04	281,50	292,29	308,60	278,41	280,77	294,03	297,85	309,15	325,32	333,75	350,57
ABRIL	239,19	243,68	253,35	256,61	267,38	279,64	291,04	307,89	272,22	280,52	291,98	295,48	309,21	319,43	333,82	349,65
MAYO	238,61	243,03	252,18	256,70	267,15	278,58	290,65	308,81	270,83	278,73	293,07	296,95	308,23	318,53	330,07	350,72
JUNIO*	465,69	476,88	490,78	503,38	525,71	547,74	573,54	606,10	525,75	539,20	557,91	571,98	597,33	623,93	649,27	682,74
JULIO	240,14	244,55	253,52	257,94	269,99	280,44	293,68	309,63	275,43	281,27	290,78	298,72	311,01	325,10	335,30	352,90
AGOSTO	238,51	245,05	253,07	257,34	269,57	278,39	292,39	308,47	271,86	278,70	288,74	296,49	307,74	318,56	334,34	349,40
SEPTIEMBRE	235,91	243,15	251,07	256,24	266,76	276,56	290,13	306,73	266,69	273,93	285,31	293,33	304,41	316,98	326,75	346,52
OCTUBRE	238,21	244,08	251,50	256,47	268,32	278,59	292,54	307,90	271,69	280,51	287,60	292,05	306,26	320,11	332,91	351,26
NOVIEMBRE*	467,71	477,93	494,89	503,33	529,52	549,80	577,12		493,59	541,95	559,23	575,52	603,18	624,16	650,38	
DICIEMBRE	242,28	248,33	254,60	257,27	271,06	281,19	295,54		279,28	287,83	290,71	299,59	313,08	323,01	336,53	
IMPORTE MEDIO	238,36	242,88	251,26	255,39	267,35	278,05	290,43	338,72	268,42	277,29	287,23	293,25	306,15	318,55	330,26	383,78
IMP. MENSUAL																
ESTABLECIDO	251,88	258,68	268,77	276,30	288,79	301,55	312,43	328,44	251,88	258,68	268,77	276,30	288,79	301,55	312,43	328,44
Con comp. 50% T. P. (1)	-	-	-	-	-	-	-	-	377,82	388,02	403,16	414,45	433,19	452,33	468,65	492,66
MÍNIMO 25%	62,97	64,67	67,19	69,08	72,20	75,39	78,11	82,11	62,97	64,67	67,19	69,08	72,20	75,39	78,11	82,11
Δ INTERANUAL	4,10%	2,70%	3,90%	2,80%	4,50%	4,40%	3,60%	5,10%	4,10%	2,70%	3,90%	2,80%	4,50%	4,40%	3,60%	5,10%

(*) Junto a la mensualidad se abona una paga extra, por lo que la media se calcula sobre 14 pagas.

(1) En la PNC de Invalidez, la cuantía se incrementa en un 50% en los casos en que el beneficiario necesite el concurso de una tercera persona.

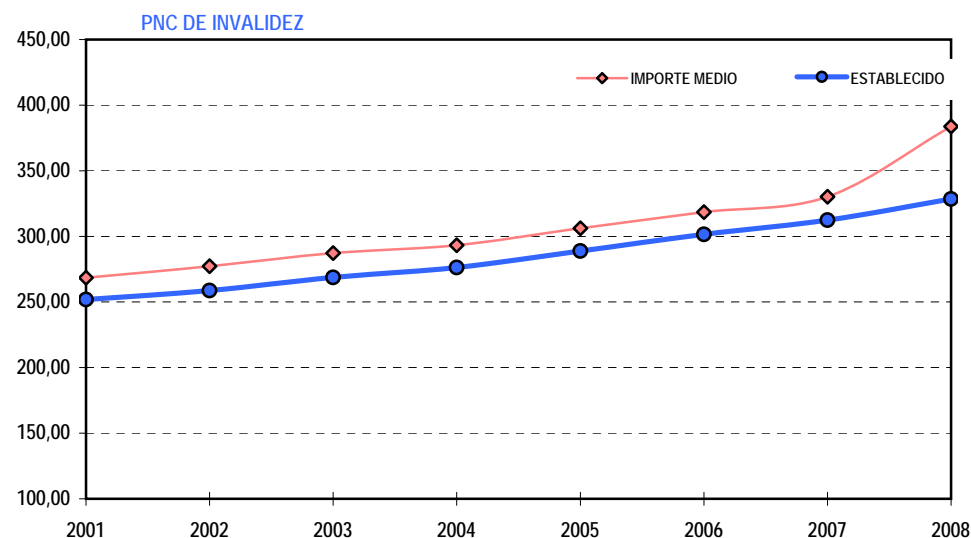
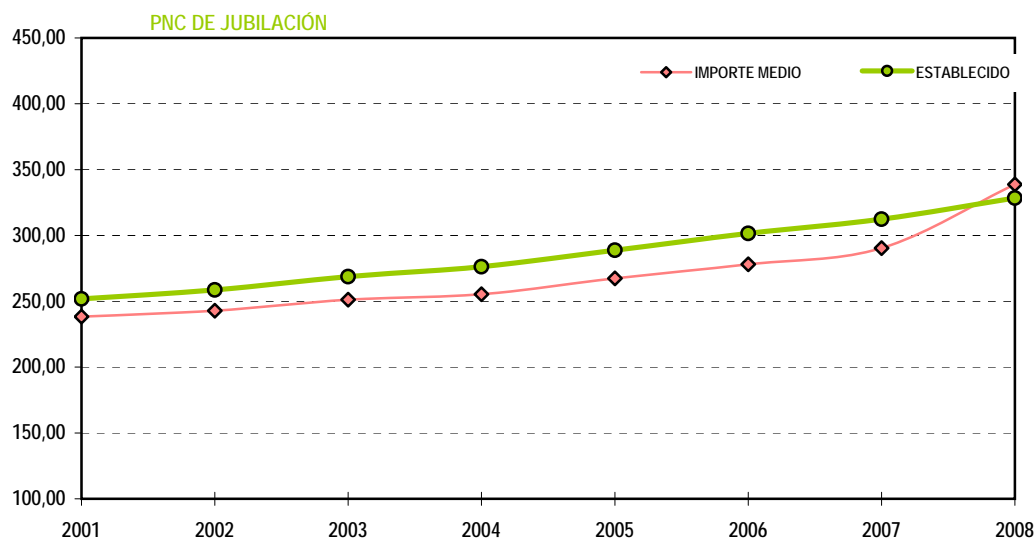

1b PNC DE JUBILACIÓN: DATOS DE LA GESTIÓN MENSUAL Y ANUAL

R.D.L. 1/1994, DE 20 DE JUNIO; T. REF. LGSS
PNCs DE LA SEGURIDAD SOCIAL

JUBILACIÓN

		Entrada	Resueltas	% R./E.	Aprobadas	% A./R.	No Aprob.	Pendientes
G E S T I Ó N	2001	35.344	34.484	97,57%	24.102	69,89%	10.382	6.494
	2002	33.910	33.807	99,70%	22.771	67,36%	11.036	6.597
	2003	34.939	36.240	103,72%	23.340	64,40%	12.900	5.296
	2004	30.143	30.677	101,77%	19.579	63,82%	11.098	4.762
	2005	31.221	29.964	95,97%	19.342	64,55%	10.622	6.019
	2006	27.343	28.315	103,55%	17.751	62,69%	10.564	5.047
	2007	25.186	24.709	98,11%	15.505	62,75%	9.204	5.524
	M E N S U A L E S *	2001	2.945	2.874		2.009		865
2002		2.826	2.817		1.898		920	6.597
2003		2.912	3.020		1.945		1.075	5.296
2004		2.512	2.556		1.632		925	4.762
2005		2.602	2.497		1.612		885	6.019
2006		2.279	2.360		1.479		880	5.047
2007		2.099	2.059		1.292		767	5.524
2008								
I	2.274	1.649	72,52%	956	57,97%	693	6.149	
II	2.767	2.415	87,28%	1.527	63,23%	888	6.501	
III	2.393	2.261	94,48%	1.410	62,36%	851	6.633	
IV	2.569	2.609	101,56%	1.508	57,80%	1.101	6.593	
V	2.551	2.560	100,35%	1.598	62,42%	962	6.584	
VI	2.462	2.458	99,84%	1.466	59,64%	992	6.588	
VII	2.084	2.741	131,53%	1.805	65,85%	936	5.931	
VIII	1.710	1.476	86,32%	905	61,31%	571	6.165	
IX	1.633	1.880	115,13%	950	50,53%	930	5.918	
X	2.963	2.891	97,57%	1.742	60,26%	1.149	5.990	
XI								
XII								
2008		23.406	22.940	98,01%	13.867	60,45%	9.073	5.990

* Pendientes reales

EVOLUCIÓN DE LA GESTIÓN 2001-2008

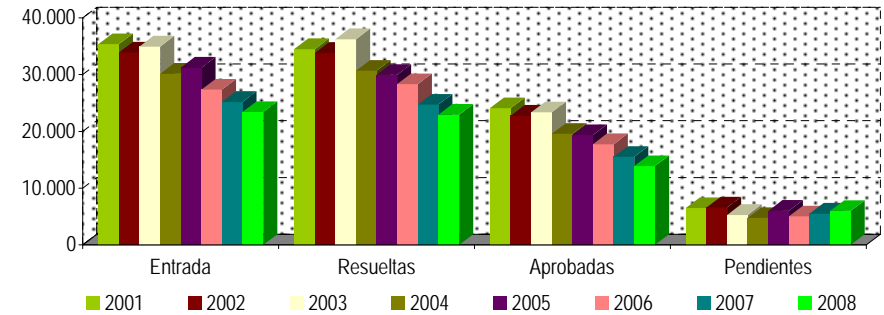

EVOLUCIÓN MEDIAS MENSUALES

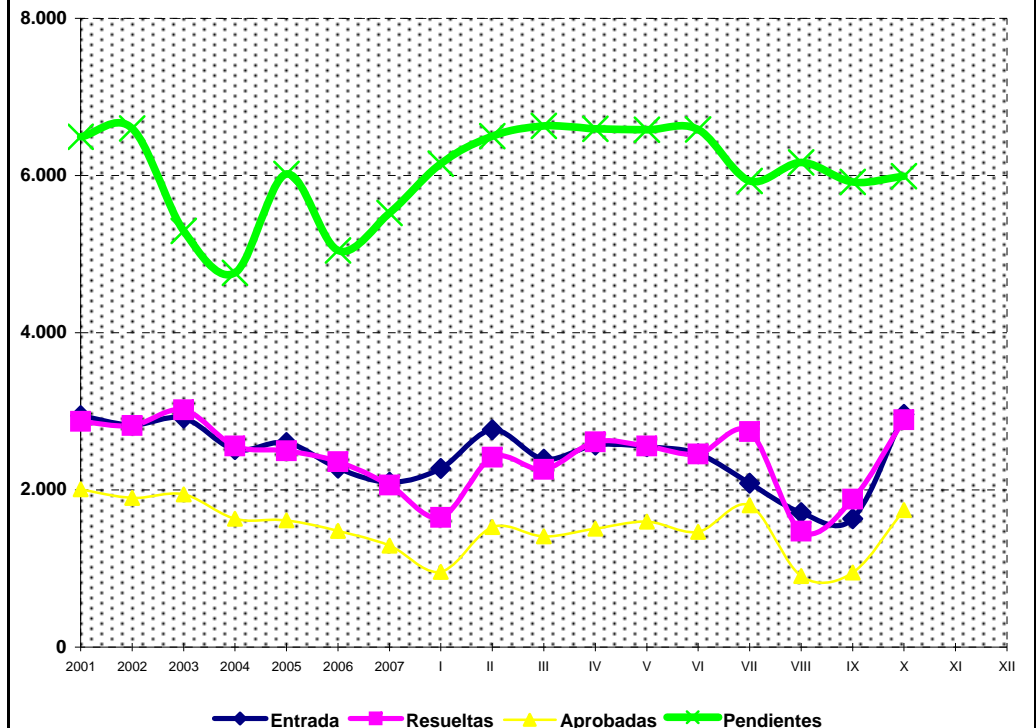

PENSIÓN NO CONTRIBUTIVA DE JUBILACIÓN

DATOS DE GESTIÓN CORRESPONDIENTES AL MES DE OCTUBRE DE 2008

CC.AA. Y/O PROVINCIAS	PTES. MES ANTERIOR	SOLICITUDES PRESENTADAS					A RESOLV. MES	SOLICITUDES RESUELTAS									PTES. FIN MES
		NUEVAS	LISMI	PAS	INSS	TOTAL		APROBADAS					NO APROBADAS				
								NUEVAS	LISMI	PAS	INSS	TOTAL	DNG	CAD-DES	TOTAL		
ANDALUCÍA	789	558	6	16	0	580	1.369	285	7	13	0	305	128	40	473	896	
ALMERÍA	28	32	0	0	0	32	60	23	0	0	0	23	14	0	37	23	
CÁDIZ	109	56	2	4	0	62	171	52	0	3	0	55	16	5	76	95	
CÓRDOBA	59	62	0	0	0	62	121	22	0	0	0	22	17	0	39	82	
GRANADA	74	36	0	3	0	39	113	39	0	1	0	40	7	4	51	62	
HUELVA	52	33	0	1	0	34	86	17	0	2	0	19	7	0	26	60	
JAÉN	32	22	0	1	0	23	55	12	0	2	0	14	2	10	26	29	
MÁLAGA	219	174	3	0	0	177	396	70	2	3	0	75	41	21	137	259	
SEVILLA	216	143	1	7	0	151	367	50	5	2	0	57	24	0	81	286	
ARAGÓN	53	45	1	2	0	48	101	26	0	0	0	26	18	1	45	56	
HUESCA	24	8	0	1	0	9	33	4	0	0	0	4	7	1	12	21	
TERUEL	6	5	0	0	0	5	11	8	0	0	0	8	0	0	8	3	
ZARAGOZA	23	32	1	1	0	34	57	14	0	0	0	14	11	0	25	32	
ASTURIAS	157	42	2	2	0	46	203	17	0	0	1	18	11	0	29	174	
ILLES BALEARS	30	49	0	0	0	49	79	45	0	1	0	46	17	7	70	9	
CANARIAS	1.227	223	2	3	0	228	1.455	152	1	5	0	158	41	37	236	1.219	
LAS PALMAS	423	118	0	3	0	121	544	56	0	3	0	59	21	0	80	464	
S.C. TENERIFE	804	105	2	0	0	107	911	96	1	2	0	99	20	37	156	755	
CANTABRIA	15	30	0	0	0	30	45	21	0	0	0	21	8	0	29	16	
CASTILLA Y LEÓN	327	124	0	0	0	124	451	108	1	1	0	110	39	10	159	292	
ÁVILA	27	7	0	0	0	7	34	5	1	0	0	6	1	0	7	27	
BURGOS	37	11	0	0	0	11	48	4	0	0	0	4	5	3	12	36	
LEÓN	49	23	0	0	0	23	72	17	0	0	0	17	8	5	30	42	
PALENCIA	9	2	0	0	0	2	11	2	0	0	0	2	1	1	4	7	
SALAMANCA	36	16	0	0	0	16	52	23	0	1	0	24	7	0	31	21	
SEGOVIA	18	8	0	0	0	8	26	5	0	0	0	5	2	0	7	19	
SORIA	6	3	0	0	0	3	9	2	0	0	0	2	0	1	3	6	
VALLADOLID	124	36	0	0	0	36	160	42	0	0	0	42	13	0	55	105	
ZAMORA	21	18	0	0	0	18	39	8	0	0	0	8	2	0	10	29	
CASTILLA-LA MANCHA	455	216	1	1	0	218	673	151	1	8	0	160	94	9	263	410	
ALBACETE	103	38	1	0	0	39	142	28	1	4	0	33	17	0	50	92	
CIUDAD REAL	120	41	0	1	0	42	162	42	0	4	0	46	46	5	97	65	
CUENCA	13	34	0	0	0	34	47	10	0	0	0	10	9	2	21	26	
GUADALAJARA	12	10	0	0	0	10	22	11	0	0	0	11	6	2	19	3	
TOLEDO	207	93	0	0	0	93	300	60	0	0	0	60	16	0	76	224	

(Continúa al dorso)

CC.AA. Y/O PROVINCIAS	PTES. MES ANTERIOR	SOLICITUDES PRESENTADAS					A RESOLV. MES	SOLICITUDES RESUELTAS									PTES. FIN MES
								APROBADAS				NO APROBADAS		TOTAL			
		NUEVAS	LISMI	PAS	INSS	TOTAL		NUEVAS	LISMI	PAS	INSS	TOTAL	DNG		CAD-DES		
CATALUNYA	858	639	6	2	2	649	1.507	356	6	2	0	364	182	97	643	864	
BARCELONA	610	482	2	1	2	487	1.097	277	6	1	0	284	128	65	477	620	
GIRONA	71	45	0	0	0	45	116	28	0	1	0	29	14	10	53	63	
LLEIDA	66	39	2	1	0	42	108	19	0	0	0	19	13	7	39	69	
TARRAGONA	111	73	2	0	0	75	186	32	0	0	0	32	27	15	74	112	
COMUNIDAD VALENCIANA	547	275	2	2	1	280	827	135	1	4	0	140	117	24	281	546	
ALICANTE	148	120	2	2	1	125	273	67	1	3	0	71	44	21	136	137	
CASTELLÓN	93	17	0	0	0	17	110	9	0	0	0	9	22	1	32	78	
VALENCIA	306	138	0	0	0	138	444	59	0	1	0	60	51	2	113	331	
EXTREMADURA	34	86	3	0	0	89	123	46	6	4	0	56	24	8	88	35	
BADAJOS	19	48	2	0	0	50	69	20	3	2	0	25	18	5	48	21	
CÁCERES	15	38	1	0	0	39	54	26	3	2	0	31	6	3	40	14	
GALICIA	613	265	2	0	0	267	880	109	3	0	0	112	27	10	149	731	
A CORUÑA	290	128	0	0	0	128	418	55	3	0	0	58	2	0	60	358	
LUGO	20	26	0	0	0	26	46	11	0	0	0	11	4	3	18	28	
OURENSE	88	28	0	0	0	28	116	20	0	0	0	20	4	0	24	92	
PONTEVEDRA	215	83	2	0	0	85	300	23	0	0	0	23	17	7	47	253	
MADRID	472	226	1	4	0	231	703	132	1	4	0	137	70	66	273	430	
MURCIA	235	50	1	1	0	52	287	30	0	0	0	30	34	0	64	223	
NAVARRA	24	19	0	0	3	22	46	11	2	0	0	13	5	0	18	28	
PAÍS VASCO	42	30	0	0	0	30	72	32	0	0	0	32	15	1	48	24	
ÁLAVA (*)	0	0	0	0	0	0	0	0	0	0	0	0	0	0	0	0	
GUIPÚZCOA	1	5	0	0	0	5	6	6	0	0	0	6	0	0	6	0	
VIZCAYA	41	25	0	0	0	25	66	26	0	0	0	26	15	1	42	24	
LA RIOJA	16	8	0	0	0	8	24	6	0	0	0	6	3	0	9	15	
CEUTA	15	4	0	0	0	4	19	3	0	0	0	3	1	3	7	12	
MELILLA	9	8	0	0	0	8	17	5	0	0	0	5	2	0	7	10	

TOTAL ESTADO	5.918	2.897	27	33	6	2.963	8.881	1.670	29	42	1	1.742	836	313	2.891	5.990
--------------	-------	-------	----	----	---	-------	-------	-------	----	----	---	-------	-----	-----	-------	-------

(*) En este mes ha efectuado regularización de expedientes pendientes.

PENSIÓN NO CONTRIBUTIVA DE JUBILACIÓN

CAUSAS DE DENEGACIÓN CORRESPONDIENTES AL MES DE OCTUBRE DE 2008

CC.AA. Y/O PROVINCIAS	EDAD	RESIDENCIA LEGAL	RECURSOS ECONÓMICOS		PRESTACIÓN	SIN	TOTAL CAUSAS DE DENEGACIÓN
			PERSONALES	U.E.C.	INCOMPATIBLE	DESGLOSAR	
			ANDALUCÍA	4	14	37	
ALMERÍA	1	1	5	7	0	0	14
CÁDIZ	0	0	15	1	0	0	16
CÓRDOBA	0	0	2	15	0	0	17
GRANADA	0	1	3	3	0	0	7
HUELVA	1	0	4	2	0	0	7
JAÉN	1	0	0	1	0	0	2
MÁLAGA	0	11	7	23	0	0	41
SEVILLA	1	1	1	18	3	0	24
ARAGÓN	2	1	5	10	0	0	18
HUESCA	2	0	1	4	0	0	7
TERUEL	0	0	0	0	0	0	0
ZARAGOZA	0	1	4	6	0	0	11
ASTURIAS	0	0	4	7	0	0	11
ILLES BALEARS	1	3	5	7	1	0	17
CANARIAS	2	8	9	21	1	0	41
LAS PALMAS	2	3	4	11	1	0	21
S.C. TENERIFE	0	5	5	10	0	0	20
CANTABRIA	1	0	1	6	0	0	8
CASTILLA Y LEÓN	5	0	10	23	1	0	39
ÁVILA	0	0	1	0	0	0	1
BURGOS	0	0	1	4	0	0	5
LEÓN	1	0	3	4	0	0	8
PALENCIA	0	0	0	1	0	0	1
SALAMANCA	3	0	1	3	0	0	7
SEGOVIA	0	0	1	0	1	0	2
SORIA	0	0	0	0	0	0	0
VALLADOLID	1	0	3	9	0	0	13
ZAMORA	0	0	0	2	0	0	2
CASTILLA-LA MANCHA	6	5	10	60	13	0	94
ALBACETE	0	2	1	14	0	0	17
CIUDAD REAL	3	2	5	35	1	0	46
CUENCA	0	0	1	8	0	0	9
GUADALAJARA	1	1	1	3	0	0	6
TOLEDO	2	0	2	0	12	0	16

(Continúa al dorso)

CC.AA. Y/O PROVINCIAS	EDAD	RESIDENCIA LEGAL	RECURSOS ECONÓMICOS		PRESTACIÓN INCOMPATIBLE	SIN DESGLOSAR	TOTAL CAUSAS DE DENEGACIÓN
			PERSONALES	U.E.C.			
			CATALUNYA	3			
BARCELONA	1	19	29	76	3	0	128
GIRONA	0	2	3	8	1	0	14
LLEIDA	0	1	2	10	0	0	13
TARRAGONA	2	2	4	19	0	0	27
COMUNIDAD VALENCIANA	5	1	14	96	1	0	117
ALICANTE	2	0	8	34	0	0	44
CASTELLÓN	2	0	1	19	0	0	22
VALENCIA	1	1	5	43	1	0	51
EXTREMADURA	0	2	5	17	0	0	24
BADAJOS	0	2	3	13	0	0	18
CÁCERES	0	0	2	4	0	0	6
GALICIA	0	4	2	21	0	0	27
A CORUÑA	0	0	0	2	0	0	2
LUGO	0	2	0	2	0	0	4
OURENSE	0	1	1	2	0	0	4
PONTEVEDRA	0	1	1	15	0	0	17
MADRID	2	17	8	43	0	0	70
MURCIA	1	3	5	25	0	0	34
NAVARRA	0	0	0	5	0	0	5
PAÍS VASCO	2	2	4	7	0	0	15
ÁLAVA	0	0	0	0	0	0	0
GUIPÚZCOA	0	0	0	0	0	0	0
VIZCAYA	2	2	4	7	0	0	15
LA RIOJA	0	1	1	1	0	0	3
CEUTA	0	1	0	0	0	0	1
MELILLA	0	0	1	1	0	0	2
TOTAL ESTADO	34	86	159	533	24	0	836

PENSIÓN NO CONTRIBUTIVA DE JUBILACIÓN

DATOS ACUMULADOS DE GESTIÓN CORRESPONDIENTES AL AÑO 2008 HASTA OCTUBRE

CC.AA. Y/O PROVINCIAS	PTES. AÑO ANTERIOR	SOLICITUDES PRESENTADAS					A RESOLV. AÑO	SOLICITUDES RESUELTAS									PTES. FINAL
		NUEVAS	LISMI	PAS	INSS	TOTAL		APROBADAS					NO APROBADAS				
								NUEVAS	LISMI	PAS	INSS	TOTAL	DNG	CAD-DES	TOTAL		
ANDALUCÍA	681	4.758	44	124	0	4.926	5.607	3.103	35	120	1	3.259	1.224	228	4.711	896	
ALMERÍA	32	291	6	6	0	303	335	191	3	5	0	199	89	24	312	23	
CÁDIZ	93	667	3	31	0	701	794	533	3	36	1	573	100	26	699	95	
CÓRDOBA	31	480	0	0	0	480	511	294	2	9	0	305	106	18	429	82	
GRANADA	69	401	1	13	0	415	484	279	1	13	0	293	101	28	422	62	
HUELVA	31	283	0	9	0	292	323	166	0	7	0	173	85	5	263	60	
JAÉN	39	311	5	5	0	321	360	198	0	8	0	206	93	32	331	29	
MÁLAGA	163	1.121	21	19	0	1.161	1.324	683	9	19	0	711	259	95	1.065	259	
SEVILLA	223	1.204	8	41	0	1.253	1.476	759	17	23	0	799	391	0	1.190	286	
ARAGÓN	67	509	9	8	0	526	593	348	8	5	0	361	141	35	537	56	
HUESCA	27	120	1	2	0	123	150	84	2	0	0	86	34	9	129	21	
TERUEL	4	54	2	0	0	56	60	48	2	0	0	50	5	2	57	3	
ZARAGOZA	36	335	6	6	0	347	383	216	4	5	0	225	102	24	351	32	
ASTURIAS	140	350	14	6	2	372	512	194	3	0	4	201	103	34	338	174	
ILLES BALEARS	16	417	0	0	0	417	433	253	2	4	0	259	127	38	424	9	
CANARIAS	1.131	1.438	8	54	0	1.500	2.631	931	2	38	0	971	346	95	1.412	1.219	
LAS PALMAS	357	668	2	32	0	702	1.059	390	0	24	0	414	166	15	595	464	
S.C. TENERIFE	774	770	6	22	0	798	1.572	541	2	14	0	557	180	80	817	755	
CANTABRIA	19	272	2	2	0	276	295	204	2	5	1	212	67	0	279	16	
CASTILLA Y LEÓN	227	1.216	12	6	1	1.235	1.462	783	11	8	3	805	307	58	1.170	292	
ÁVILA	30	83	1	1	0	85	115	60	2	1	0	63	20	5	88	27	
BURGOS	12	128	0	0	0	128	140	68	1	0	0	69	32	3	104	36	
LEÓN	17	217	4	0	0	221	238	120	2	0	0	122	61	13	196	42	
PALENCIA	7	84	1	1	1	87	94	58	1	2	3	64	16	7	87	7	
SALAMANCA	34	210	4	1	0	215	249	159	2	2	0	163	57	8	228	21	
SEGOVIA	8	49	1	0	0	50	58	27	1	0	0	28	9	2	39	19	
SORIA	6	22	0	1	0	23	29	17	0	1	0	18	3	2	23	6	
VALLADOLID	78	300	0	0	0	300	378	186	0	0	0	186	78	9	273	105	
ZAMORA	35	123	1	2	0	126	161	88	2	2	0	92	31	9	132	29	
CASTILLA-LA MANCHA	409	1.116	6	28	0	1.150	1.559	656	5	28	1	690	431	28	1.149	410	
ALBACETE	86	226	1	10	0	237	323	143	1	10	0	154	75	2	231	92	
CIUDAD REAL	125	276	1	11	0	288	413	184	2	10	0	196	135	17	348	65	
CUENCA	29	137	2	4	0	143	172	66	2	2	0	70	72	4	146	26	
GUADALAJARA	8	65	2	3	0	70	78	33	0	6	1	40	30	5	75	3	
TOLEDO	161	412	0	0	0	412	573	230	0	0	0	230	119	0	349	224	

(Continúa al dorso)

CC.AA. Y/O PROVINCIAS	PTES. AÑO ANTERIOR	SOLICITUDES PRESENTADAS					A RESOLV. AÑO	SOLICITUDES RESUELTAS								PTES. FINAL
		NUEVAS	LISMI	PAS	INSS	TOTAL		APROBADAS					NO APROBADAS		TOTAL	
								NUEVAS	LISMI	PAS	INSS	TOTAL	DNG	CAD-DES		
CATALUNYA	648	3.365	30	15	15	3.425	4.073	1.540	29	12	0	1.581	1.276	352	3.209	864
BARCELONA	432	2.487	20	12	11	2.530	2.962	1.163	18	9	0	1.190	923	229	2.342	620
GIRONA	56	255	3	0	1	259	315	130	4	1	0	135	87	30	252	63
LLEIDA	65	215	2	3	3	223	288	93	1	2	0	96	90	33	219	69
TARRAGONA	95	408	5	0	0	413	508	154	6	0	0	160	176	60	396	112
COMUNIDAD VALENCIANA	623	2.567	19	55	2	2.643	3.266	1.253	16	52	0	1.321	1.144	255	2.720	546
ALICANTE	216	906	16	41	2	965	1.181	466	10	28	0	504	409	131	1.044	137
CASTELLÓN	74	232	0	0	0	232	306	86	1	7	0	94	121	13	228	78
VALENCIA	333	1.429	3	14	0	1.446	1.779	701	5	17	0	723	614	111	1.448	331
EXTREMADURA	32	632	32	9	0	673	705	413	39	22	0	474	155	41	670	35
BADAJOS	1	365	12	5	0	382	383	215	14	20	0	249	87	26	362	21
CÁCERES	31	267	20	4	0	291	322	198	25	2	0	225	68	15	308	14
GALICIA	352	2.327	14	3	2	2.346	2.698	1.285	22	5	0	1.312	546	109	1.967	731
A CORUÑA	242	1.030	0	0	0	1.030	1.272	603	10	3	0	616	244	54	914	358
LUGO	12	233	2	0	0	235	247	159	1	0	0	160	39	20	219	28
OURENSE	48	277	1	3	2	283	331	159	2	2	0	163	63	13	239	92
PONTEVEDRA	50	787	11	0	0	798	848	364	9	0	0	373	200	22	595	253
MADRID	610	2.149	12	71	0	2.232	2.842	1.273	12	71	0	1.356	747	309	2.412	430
MURCIA	166	599	22	17	2	640	806	315	17	15	0	347	184	52	583	223
NAVARRA	24	197	5	1	16	219	243	121	3	2	2	128	85	2	215	28
PAÍS VASCO	348	558	0	3	0	561	909	417	0	4	0	421	113	351	885	24
ÁLAVA	290	131	0	0	0	131	421	74	0	0	0	74	6	341	421	0
GUIPÚZCOA	11	146	0	0	0	146	157	126	0	0	0	126	31	0	157	0
VIZCAYA	47	281	0	3	0	284	331	217	0	4	0	221	76	10	307	24
LA RIOJA	10	99	0	0	0	99	109	67	0	0	0	67	26	1	94	15
CEUTA	14	83	1	2	0	86	100	41	2	5	0	48	21	19	88	12
MELILLA	7	65	9	6	0	80	87	44	8	2	0	54	21	2	77	10

TOTAL ESTADO	5.524	22.717	239	410	40	23.406	28.930	13.241	216	398	12	13.867	7.064	2.009	22.940	5.990
--------------	-------	--------	-----	-----	----	--------	--------	--------	-----	-----	----	--------	-------	-------	--------	-------

PENSIÓN NO CONTRIBUTIVA DE JUBILACIÓN

CAUSAS DE DENEGACIÓN ACUMULADAS CORRESPONDIENTES AL AÑO 2008 HASTA OCTUBRE

CC.AA. Y/O PROVINCIAS	EDAD	RESIDENCIA LEGAL	RECURSOS ECONÓMICOS		PRESTACIÓN	SIN	TOTAL CAUSAS DE DENEGACIÓN
			PERSONALES	U.E.C.	INCOMPATIBLE	DESGLOSAR	
ANDALUCÍA	57	89	183	869	26	0	1.224
ALMERÍA	8	3	12	61	5	0	89
CÁDIZ	0	0	40	59	1	0	100
CÓRDOBA	4	7	14	80	1	0	106
GRANADA	0	3	14	84	0	0	101
HUELVA	6	4	9	65	1	0	85
JAÉN	14	3	10	56	10	0	93
MÁLAGA	0	64	35	159	1	0	259
SEVILLA	25	5	49	305	7	0	391
ARAGÓN	10	7	33	81	10	0	141
HUESCA	8	0	9	17	0	0	34
TERUEL	1	0	0	4	0	0	5
ZARAGOZA	1	7	24	60	10	0	102
ASTURIAS	9	9	17	67	1	0	103
ILLES BALEARS	3	27	19	75	3	0	127
CANARIAS	14	63	57	199	13	0	346
LAS PALMAS	8	28	15	104	11	0	166
S.C. TENERIFE	6	35	42	95	2	0	180
CANTABRIA	3	1	11	52	0	0	67
CASTILLA Y LEÓN	22	12	57	211	5	0	307
ÁVILA	0	0	6	13	1	0	20
BURGOS	3	0	9	19	1	0	32
LEÓN	4	3	9	45	0	0	61
PALENCIA	0	1	3	12	0	0	16
SALAMANCA	3	5	7	42	0	0	57
SEGOVIA	2	1	2	3	1	0	9
SORIA	2	0	0	1	0	0	3
VALLADOLID	4	2	17	54	1	0	78
ZAMORA	4	0	4	22	1	0	31
CASTILLA-LA MANCHA	22	17	49	317	26	0	431
ALBACETE	0	6	11	56	2	0	75
CIUDAD REAL	13	3	15	101	3	0	135
CUENCA	1	0	8	58	5	0	72
GUADALAJARA	3	3	5	19	0	0	30
TOLEDO	5	5	10	83	16	0	119

(Continúa al dorso)

CC.AA. Y/O PROVINCIAS	EDAD	RESIDENCIA LEGAL	RECURSOS ECONÓMICOS		PRESTACIÓN INCOMPATIBLE	SIN DESGLOSAR	TOTAL CAUSAS DE DENEGACIÓN
			PERSONALES	U.E.C.			
			CATALUNYA	14	150	235	
BARCELONA	9	114	171	614	15	0	923
GIRONA	1	12	17	56	1	0	87
LLEIDA	0	5	19	65	1	0	90
TARRAGONA	4	19	28	125	0	0	176
COMUNIDAD VALENCIANA	41	75	153	856	19	0	1.144
ALICANTE	24	0	74	308	3	0	409
CASTELLÓN	7	5	8	97	4	0	121
VALENCIA	10	70	71	451	12	0	614
EXTREMADURA	5	11	30	109	0	0	155
BADAJOS	5	7	19	56	0	0	87
CÁCERES	0	4	11	53	0	0	68
GALICIA	29	64	80	370	3	0	546
A CORUÑA	10	25	39	168	2	0	244
LUGO	5	2	5	27	0	0	39
OURENSE	2	14	13	34	0	0	63
PONTEVEDRA	12	23	23	141	1	0	200
MADRID	38	128	111	467	3	0	747
MURCIA	1	18	19	142	4	0	184
NAVARRA	1	6	21	55	2	0	85
PAÍS VASCO	4	9	40	60	0	0	113
ÁLAVA	0	0	0	6	0	0	6
GUIPÚZCOA	1	2	19	9	0	0	31
VIZCAYA	3	7	21	45	0	0	76
LA RIOJA	0	7	8	11	0	0	26
CEUTA	2	12	4	3	0	0	21
MELILLA	0	11	6	1	3	0	21
TOTAL ESTADO	275	716	1.133	4.805	135	0	7.064

1c PNC DE INVALIDEZ: DATOS DE LA GESTIÓN MENSUAL Y ANUAL

R.D.L. 1/1994, DE 20 DE JUNIO; T. REF. LGSS PNCs DE LA SEGURIDAD SOCIAL

INVALIDEZ

		Entrada	Resueltas	% R./E.	Aprobadas	% A./R.	No Aprob.	Pendientes
G E S T I Ó N	2001	40.967	39.756	97,04%	20.602	51,82%	19.154	16.307
	2002	37.014	38.610	104,31%	19.341	50,09%	19.269	14.711
	2003	36.247	38.257	105,55%	19.380	50,66%	18.877	12.701
	2004	33.629	34.496	102,58%	17.947	52,03%	16.549	11.834
	2005	33.459	32.345	96,67%	16.989	52,52%	15.356	12.948
	2006	31.036	32.329	104,17%	16.511	51,07%	15.818	11.655
	2007	28.067	28.189	100,43%	14.743	52,30%	13.446	11.533
	M E N S U A L E S *	2001	3.414	3.313		1.717		1.596
2002		3.085	3.218		1.612		1.606	14.711
2003		3.021	3.188		1.615		1.573	12.701
2004		2.802	2.875		1.496		1.379	11.834
2005		2.788	2.695		1.416		1.280	12.948
2006		2.586	2.694		1.376		1.318	11.655
2007		2.339	2.349		1.229		1.121	11.533
2008								
I II III IV V VI VII VIII IX X XI XII	2008	2.436	1.992	81,77%	1.032	51,81%	960	11.977
	II	2.570	2.298	89,42%	1.203	52,35%	1.095	12.249
	III	2.506	2.448	97,69%	1.264	51,63%	1.184	12.307
	IV	2.778	2.555	91,97%	1.232	48,22%	1.323	12.530
	V	2.910	2.516	86,46%	1.416	56,28%	1.100	12.924
	VI	2.456	2.660	108,31%	1.386	52,11%	1.274	12.720
	VII	2.378	2.518	105,89%	1.405	55,80%	1.113	12.580
	VIII	1.794	1.572	87,63%	841	53,50%	731	12.802
	IX	2.107	2.073	98,39%	1.086	52,39%	987	12.836
	X	2.565	2.356	91,85%	1.306	55,43%	1.050	13.045
	XI							
	XII							
2008	24.500	22.988	93,83%	12.171	52,95%	10.817	13.045	

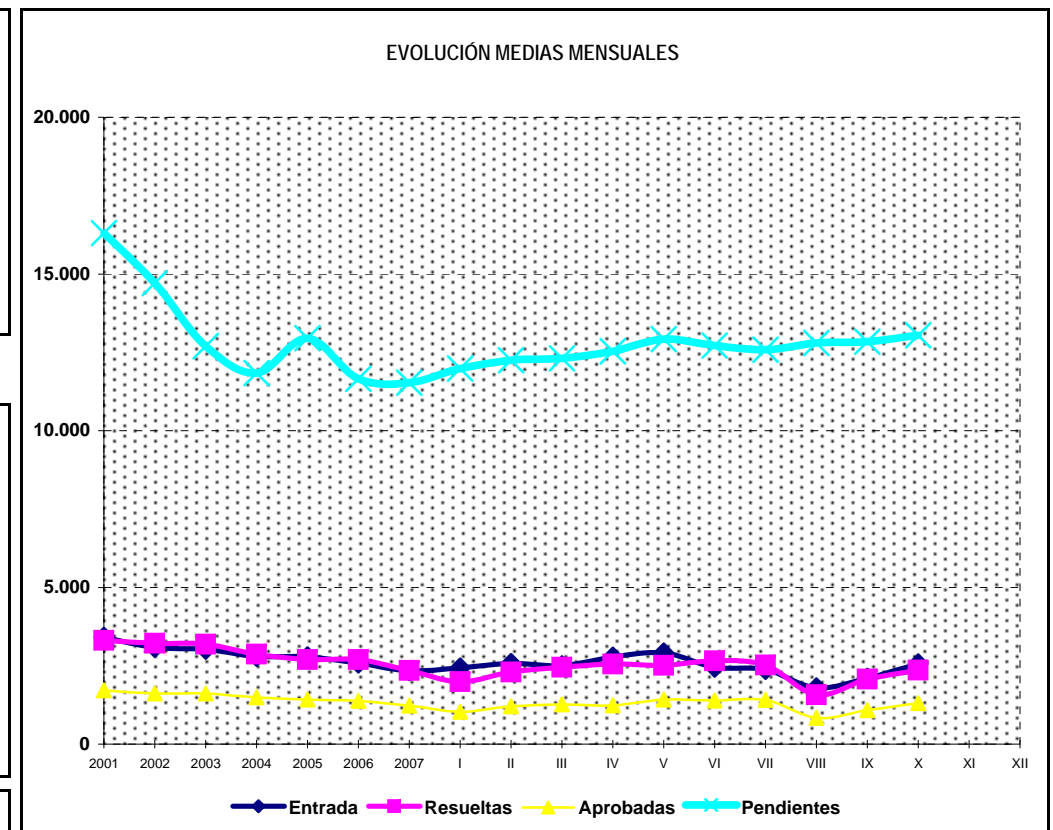
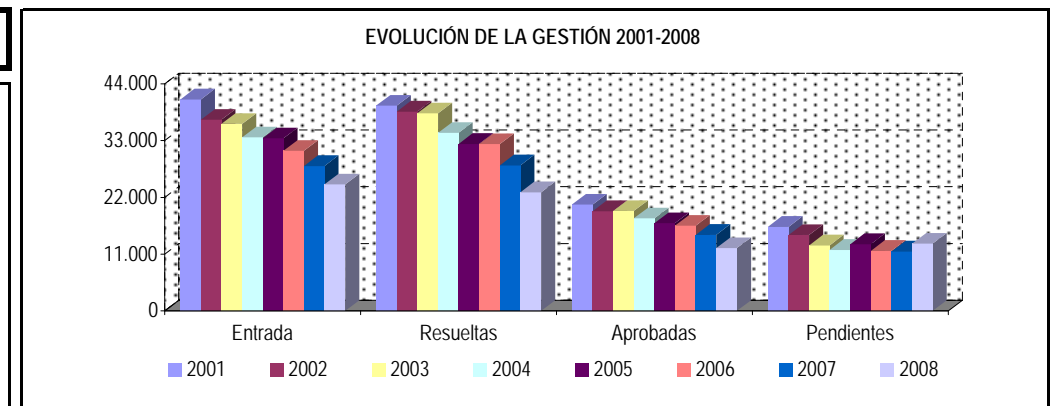

* Pendientes reales

PENSIÓN NO CONTRIBUTIVA DE INVALIDEZ

DATOS DE GESTIÓN CORRESPONDIENTES AL MES DE OCTUBRE DE 2008

CC.AA. Y/O PROVINCIAS	PTES. MES ANTERIOR	SOLICITUDES PRESENTADAS					A RESOLV. MES	SOLICITUDES RESUELTAS									PTES. FIN MES
		NUEVAS	LISMI	PAS	INSS	TOTAL		APROBADAS					NO APROBADAS				
								NUEVAS	LISMI	PAS	INSS	TOTAL	DNG	CAD-DES	TOTAL		
ANDALUCÍA	2.742	570	7	8	1	586	3.328	264	7	14	0	285	189	43	517	2.811	
ALMERÍA	70	18	2	3	0	23	93	11	2	2	0	15	11	2	28	65	
CÁDIZ	363	66	2	2	1	71	434	62	2	2	0	66	16	4	86	348	
CÓRDOBA	158	39	0	0	0	39	197	18	0	3	0	21	15	0	36	161	
GRANADA	281	39	0	1	0	40	321	27	0	2	0	29	18	2	49	272	
HUELVA	138	35	1	0	0	36	174	32	0	1	0	33	17	2	52	122	
JAÉN	86	24	0	1	0	25	111	13	0	0	0	13	4	13	30	81	
MÁLAGA	604	184	2	0	0	186	790	45	3	4	0	52	91	20	163	627	
SEVILLA	1.042	165	0	1	0	166	1.208	56	0	0	0	56	17	0	73	1.135	
ARAGÓN	42	20	1	0	0	21	63	13	0	0	0	13	13	1	27	36	
HUESCA	12	5	0	0	0	5	17	1	0	0	0	1	4	0	5	12	
TERUEL	7	2	0	0	0	2	9	2	0	0	0	2	0	0	2	7	
ZARAGOZA	23	13	1	0	0	14	37	10	0	0	0	10	9	1	20	17	
ASTURIAS	230	53	0	0	0	53	283	19	0	0	0	19	20	0	39	244	
ILLES BALEARS	106	39	0	0	0	39	145	24	0	0	0	24	15	25	64	81	
CANARIAS	3.049	245	0	4	0	249	3.298	155	1	5	0	161	75	13	249	3.049	
LAS PALMAS	1.182	87	0	2	0	89	1.271	67	0	5	0	72	17	8	97	1.174	
S.C. TENERIFE	1.867	158	0	2	0	160	2.027	88	1	0	0	89	58	5	152	1.875	
CANTABRIA	41	36	0	0	0	36	77	20	0	0	0	20	8	0	28	49	
CASTILLA Y LEÓN	437	104	4	0	0	108	545	83	1	0	0	84	31	18	133	412	
ÁVILA	23	7	0	0	0	7	30	8	0	0	0	8	1	1	10	20	
BURGOS	85	18	0	0	0	18	103	16	0	0	0	16	10	0	26	77	
LEÓN	50	11	0	0	0	11	61	6	0	0	0	6	3	9	18	43	
PALENCIA	16	5	1	0	0	6	22	5	0	0	0	5	1	2	8	14	
SALAMANCA	64	12	2	0	0	14	78	7	0	0	0	7	7	2	16	62	
SEGOVIA	2	10	0	0	0	10	12	1	0	0	0	1	1	0	2	10	
SORIA	3	2	0	0	0	2	5	2	0	0	0	2	0	0	2	3	
VALLADOLID	149	10	0	0	0	10	159	15	1	0	0	16	2	4	22	137	
ZAMORA	45	29	1	0	0	30	75	23	0	0	0	23	6	0	29	46	
CASTILLA-LA MANCHA	589	129	0	5	2	136	725	56	0	3	0	59	53	9	121	604	
ALBACETE	211	27	0	4	0	31	242	7	0	2	0	9	7	0	16	226	
CIUDAD REAL	126	30	0	0	0	30	156	26	0	1	0	27	25	5	57	99	
CUENCA	69	20	0	0	0	20	89	9	0	0	0	9	13	1	23	66	
GUADALAJARA	21	9	0	1	2	12	33	4	0	0	0	4	4	3	11	22	
TOLEDO	162	43	0	0	0	43	205	10	0	0	0	10	4	0	14	191	

(Continúa al dorso)

CC.AA. Y/O PROVINCIAS	PTES. MES ANTERIOR	SOLICITUDES PRESENTADAS					A RESOLV. MES	SOLICITUDES RESUELTAS									PTES. FIN MES
		NUEVAS	LISMI	PAS	INSS	TOTAL		APROBADAS					NO APROBADAS		TOTAL		
								NUEVAS	LISMI	PAS	INSS	TOTAL	DNG	CAD-DES			
CATALUNYA	2.035	455	5	0	13	473	2.508	195	5	0	23	223	101	62	386	2.122	
BARCELONA	1.521	354	3	0	10	367	1.888	141	3	0	17	161	80	56	297	1.591	
GIRONA	179	41	1	0	1	43	222	19	0	0	2	21	7	2	30	192	
LLEIDA	93	16	0	0	0	16	109	16	0	0	2	18	3	0	21	88	
TARRAGONA	242	44	1	0	2	47	289	19	2	0	2	23	11	4	38	251	
COMUNIDAD VALENCIANA	1.621	259	2	4	0	265	1.886	109	2	2	0	113	91	43	247	1.639	
ALICANTE	769	89	2	3	0	94	863	25	1	1	0	27	35	35	97	766	
CASTELLÓN	143	25	0	0	0	25	168	18	0	0	0	18	7	2	27	141	
VALENCIA	709	145	0	1	0	146	855	66	1	1	0	68	49	6	123	732	
EXTREMADURA	8	50	1	0	0	51	59	30	0	2	0	32	8	3	43	16	
BADAJOS	5	33	0	0	0	33	38	21	0	2	0	23	2	3	28	10	
CÁCERES	3	17	1	0	0	18	21	9	0	0	0	9	6	0	15	6	
GALICIA	701	173	1	0	1	175	876	71	2	0	1	74	52	2	128	748	
A CORUÑA	321	76	0	0	0	76	397	20	0	0	0	20	8	0	28	369	
LUGO	31	12	0	0	0	12	43	8	0	0	0	8	3	0	11	32	
OURENSE	160	20	0	0	0	20	180	13	0	0	0	13	18	0	31	149	
PONTEVEDRA	189	65	1	0	1	67	256	30	2	0	1	33	23	2	58	198	
MADRID	508	155	0	2	0	157	665	101	0	2	0	103	37	9	149	516	
MURCIA	495	106	1	1	7	115	610	35	3	1	1	40	31	42	113	497	
NAVARRA	11	9	0	0	0	9	20	6	0	0	0	6	4	0	10	10	
PAÍS VASCO	92	58	0	0	0	58	150	35	0	0	0	35	15	3	53	97	
ÁLAVA	0	0	0	0	0	0	0	0	0	0	0	0	0	0	0	0	
GUIPÚZCOA	0	16	0	0	0	16	16	14	0	0	0	14	2	0	16	0	
VIZCAYA	92	42	0	0	0	42	134	21	0	0	0	21	13	3	37	97	
LA RIOJA	12	7	0	0	0	7	19	5	0	0	0	5	1	0	6	13	
CEUTA	54	8	0	0	0	8	62	6	0	0	0	6	14	0	20	42	
MELILLA	63	19	0	0	0	19	82	3	1	0	0	4	19	0	23	59	

TOTAL ESTADO	12.836	2.495	22	24	24	2.565	15.401	1.230	22	29	25	1.306	777	273	2.356	13.045
--------------	--------	-------	----	----	----	-------	--------	-------	----	----	----	-------	-----	-----	-------	--------

PENSIÓN NO CONTRIBUTIVA DE INVALIDEZ

CAUSAS DE DENEGACIÓN CORRESPONDIENTES AL MES DE OCTUBRE DE 2008

CC.AA. Y/O PROVINCIAS	EDAD	RESIDENCIA	RECURSOS ECONÓMICOS		GRADO MINUSVALÍA	PRESTACIÓN	SOLICITAR SIN PASAR DOS AÑOS	SIN DESGLOSAR	TOTAL CAUSAS DE DENEGACIÓN
		LEGAL	PERSONALES	U.E.C.	ENF. CRÓNICA	INCOMPATIBLE			
ANDALUCÍA	5	6	18	41	115	4	0	0	189
ALMERÍA	2	0	2	1	5	1	0	0	11
CÁDIZ	0	0	8	6	0	2	0	0	16
CÓRDOBA	0	0	3	5	7	0	0	0	15
GRANADA	0	1	1	6	10	0	0	0	18
HUELVA	1	2	1	4	9	0	0	0	17
JAÉN	1	0	0	0	3	0	0	0	4
MÁLAGA	0	3	1	12	75	0	0	0	91
SEVILLA	1	0	2	7	6	1	0	0	17
ARAGÓN	0	1	2	4	5	0	1	0	13
HUESCA	0	0	1	0	2	0	1	0	4
TERUEL	0	0	0	0	0	0	0	0	0
ZARAGOZA	0	1	1	4	3	0	0	0	9
ASTURIAS	0	0	5	2	12	1	0	0	20
ILLES BALEARS	2	0	1	0	8	0	4	0	15
CANARIAS	0	3	12	9	48	3	0	0	75
LAS PALMAS	0	2	3	4	8	0	0	0	17
S.C. TENERIFE	0	1	9	5	40	3	0	0	58
CANTABRIA	0	0	1	4	3	0	0	0	8
CASTILLA Y LEÓN	1	2	4	8	14	2	0	0	31
ÁVILA	0	0	1	0	0	0	0	0	1
BURGOS	0	2	1	2	5	0	0	0	10
LEÓN	1	0	0	1	0	1	0	0	3
PALENCIA	0	0	0	0	1	0	0	0	1
SALAMANCA	0	0	2	1	3	1	0	0	7
SEGOVIA	0	0	0	0	1	0	0	0	1
SORIA	0	0	0	0	0	0	0	0	0
VALLADOLID	0	0	0	2	0	0	0	0	2
ZAMORA	0	0	0	2	4	0	0	0	6
CASTILLA-LA MANCHA	4	1	12	18	17	1	0	0	53
ALBACETE	0	0	4	0	3	0	0	0	7
CIUDAD REAL	2	0	3	12	7	1	0	0	25
CUENCA	1	0	3	4	5	0	0	0	13
GUADALAJARA	0	1	1	2	0	0	0	0	4
TOLEDO	1	0	1	0	2	0	0	0	4

(Continúa al dorso)

CC.AA. Y/O PROVINCIAS	EDAD	RESIDENCIA LEGAL	RECURSOS ECONÓMICOS		GRADO MINUSVALÍA ENF. CRÓNICA	PRESTACIÓN INCOMPATIBLE	SOLICITAR SIN PASAR DOS AÑOS	SIN DESGLOSAR	TOTAL CAUSAS DE DENEGACIÓN
			PERSONALES	U.E.C.					
			CATALUNYA	0					
BARCELONA	0	3	19	26	30	2	0	0	80
GIRONA	0	0	6	1	0	0	0	0	7
LLEIDA	0	0	1	1	1	0	0	0	3
TARRAGONA	0	1	2	4	3	1	0	0	11
COMUNIDAD VALENCIANA	0	4	18	25	43	1	0	0	91
ALICANTE	0	0	10	8	17	0	0	0	35
CASTELLÓN	0	0	2	2	3	0	0	0	7
VALENCIA	0	4	6	15	23	1	0	0	49
EXTREMADURA	0	1	2	1	4	0	0	0	8
BADAJOS	0	0	1	0	1	0	0	0	2
CÁCERES	0	1	1	1	3	0	0	0	6
GALICIA	0	0	7	9	35	1	0	0	52
A CORUÑA	0	0	2	0	6	0	0	0	8
LUGO	0	0	0	0	3	0	0	0	3
OURENSE	0	0	2	1	15	0	0	0	18
PONTEVEDRA	0	0	3	8	11	1	0	0	23
MADRID	0	1	7	21	7	1	0	0	37
MURCIA	0	0	7	6	17	0	1	0	31
NAVARRA	0	1	2	1	0	0	0	0	4
PAÍS VASCO	1	0	7	5	2	0	0	0	15
ÁLAVA	0	0	0	0	0	0	0	0	0
GUIPÚZCOA	1	0	1	0	0	0	0	0	2
VIZCAYA	0	0	6	5	2	0	0	0	13
LA RIOJA	0	0	0	0	1	0	0	0	1
CEUTA	0	0	1	0	13	0	0	0	14
MELILLA	0	1	0	1	17	0	0	0	19
TOTAL ESTADO	13	25	134	187	395	17	6	0	777

PENSIÓN NO CONTRIBUTIVA DE INVALIDEZ

DATOS ACUMULADOS DE GESTIÓN CORRESPONDIENTES AL AÑO 2008 HASTA OCTUBRE

CC.AA. Y/O PROVINCIAS	PTES. AÑO ANTERIOR	SOLICITUDES PRESENTADAS					A RESOLV. AÑO	SOLICITUDES RESUELTAS									PTES. FINAL
		NUEVAS	LISMI	PAS	INSS	TOTAL		APROBADAS					NO APROBADAS				
								NUEVAS	LISMI	PAS	INSS	TOTAL	DNG	CAD-DES	TOTAL		
ANDALUCÍA	2.376	5.266	70	96	4	5.436	7.812	2.313	70	141	0	2.524	2.108	369	5.001	2.811	
ALMERÍA	64	290	10	10	0	310	374	159	10	7	0	176	110	23	309	65	
CÁDIZ	355	743	20	26	3	792	1.147	513	22	32	0	567	200	32	799	348	
CÓRDOBA	161	397	0	0	0	397	558	238	5	7	0	250	124	23	397	161	
GRANADA	239	426	3	13	0	442	681	222	1	4	0	227	135	47	409	272	
HUELVA	82	408	3	10	1	422	504	202	2	12	0	216	147	19	382	122	
JAÉN	42	278	4	6	0	288	330	147	5	2	0	154	52	43	249	81	
MÁLAGA	600	1.422	19	11	0	1.452	2.052	434	17	65	0	516	727	182	1.425	627	
SEVILLA	833	1.302	11	20	0	1.333	2.166	398	8	12	0	418	613	0	1.031	1.135	
ARAGÓN	44	281	4	1	0	286	330	177	2	1	0	180	93	21	294	36	
HUESCA	3	52	0	1	0	53	56	27	0	1	0	28	15	1	44	12	
TERUEL	5	25	0	0	0	25	30	15	0	0	0	15	5	3	23	7	
ZARAGOZA	36	204	4	0	0	208	244	135	2	0	0	137	73	17	227	17	
ASTURIAS	226	470	2	0	0	472	698	229	5	0	0	234	197	23	454	244	
ILLES BALEARS	75	496	1	0	0	497	572	248	1	1	0	250	132	109	491	81	
CANARIAS	2.933	2.348	4	32	2	2.386	5.319	1.225	5	23	0	1.253	905	112	2.270	3.049	
LAS PALMAS	1.116	869	1	21	1	892	2.008	369	1	18	0	388	388	58	834	1.174	
S.C. TENERIFE	1.817	1.479	3	11	1	1.494	3.311	856	4	5	0	865	517	54	1.436	1.875	
CANTABRIA	77	332	1	1	0	334	411	249	1	0	0	250	102	10	362	49	
CASTILLA Y LEÓN	276	968	19	2	1	990	1.266	548	18	0	0	566	220	68	854	412	
ÁVILA	20	48	0	2	0	50	70	34	2	0	0	36	11	3	50	20	
BURGOS	33	182	0	0	0	182	215	94	2	0	0	96	41	1	138	77	
LEÓN	42	126	4	0	0	130	172	72	2	0	0	74	30	25	129	43	
PALENCIA	10	57	5	0	1	63	73	31	3	0	0	34	18	7	59	14	
SALAMANCA	55	166	2	0	0	168	223	93	3	0	0	96	55	10	161	62	
SEGOVIA	7	39	0	0	0	39	46	21	0	0	0	21	13	2	36	10	
SORIA	6	22	0	0	0	22	28	22	0	0	0	22	3	0	25	3	
VALLADOLID	75	218	4	0	0	222	297	115	4	0	0	119	29	12	160	137	
ZAMORA	28	110	4	0	0	114	142	66	2	0	0	68	20	8	96	46	
CASTILLA-LA MANCHA	541	1.073	15	38	11	1.137	1.678	605	13	28	2	648	391	35	1.074	604	
ALBACETE	177	240	5	31	3	279	456	110	4	20	0	134	96	0	230	226	
CIUDAD REAL	88	315	6	2	0	323	411	168	4	2	0	174	119	19	312	99	
CUENCA	56	177	3	1	0	181	237	89	3	1	0	93	74	4	171	66	
GUADALAJARA	22	77	1	2	8	88	110	46	1	2	2	51	26	11	88	22	
TOLEDO	198	264	0	2	0	266	464	192	1	3	0	196	76	1	273	191	

(Continúa al dorso)

CC.AA. Y/O PROVINCIAS	PTES. AÑO ANTERIOR	SOLICITUDES PRESENTADAS					A RESOLV. AÑO	SOLICITUDES RESUELTAS								PTES. FINAL
		NUEVAS	LISMI	PAS	INSS	TOTAL		APROBADAS					NO APROBADAS		TOTAL	
								NUEVAS	LISMI	PAS	INSS	TOTAL	DNG	CAD-DES		
CATALUNYA	1.708	3.646	56	2	178	3.882	5.590	1.280	45	3	155	1.483	1.358	627	3.468	2.122
BARCELONA	1.292	2.778	43	1	131	2.953	4.245	951	28	3	116	1.098	1.049	507	2.654	1.591
GIRONA	135	294	2	0	16	312	447	93	3	0	13	109	114	32	255	192
LLEIDA	48	162	6	1	12	181	229	69	5	0	6	80	44	17	141	88
TARRAGONA	233	412	5	0	19	436	669	167	9	0	20	196	151	71	418	251
COMUNIDAD VALENCIANA	1.483	2.687	19	56	0	2.762	4.245	1.185	15	40	0	1.240	1.017	349	2.606	1.639
ALICANTE	718	899	15	36	0	950	1.668	321	7	16	0	344	393	165	902	766
CASTELLÓN	157	298	0	0	0	298	455	174	2	4	0	180	100	34	314	141
VALENCIA	608	1.490	4	20	0	1.514	2.122	690	6	20	0	716	524	150	1.390	732
EXTREMADURA	30	414	13	3	0	430	460	303	17	17	0	337	83	24	444	16
BADAJOS	2	247	7	2	0	256	258	166	9	14	0	189	44	15	248	10
CÁCERES	28	167	6	1	0	174	202	137	8	3	0	148	39	9	196	6
GALICIA	522	1.942	14	5	14	1.975	2.497	924	17	16	14	971	690	88	1.749	748
A CORUÑA	307	726	0	0	0	726	1.033	339	3	11	9	362	248	54	664	369
LUGO	19	161	0	0	0	161	180	97	1	0	1	99	38	11	148	32
OURENSE	148	283	1	2	0	286	434	128	2	4	0	134	143	8	285	149
PONTEVEDRA	48	772	13	3	14	802	850	360	11	1	4	376	261	15	652	198
MADRID	557	1.563	8	28	0	1.599	2.156	960	8	28	0	996	364	280	1.640	516
MURCIA	390	1.010	20	18	30	1.078	1.468	411	13	6	7	437	384	150	971	497
NAVARRA	22	100	1	0	0	101	123	75	2	1	0	78	26	9	113	10
PAÍS VASCO	153	675	2	10	0	687	840	513	2	4	1	520	207	16	743	97
ÁLAVA	12	64	1	0	0	65	77	70	2	0	1	73	4	0	77	0
GUIPÚZCOA	24	251	0	0	0	251	275	206	0	0	0	206	69	0	275	0
VIZCAYA	117	360	1	10	0	371	488	237	0	4	0	241	134	16	391	97
LA RIOJA	20	85	0	0	0	85	105	64	0	0	0	64	25	3	92	13
CEUTA	49	162	0	0	0	162	211	64	3	2	0	69	84	16	169	42
MELILLA	51	194	5	2	0	201	252	64	4	3	0	71	112	10	193	59

TOTAL ESTADO	11.533	23.712	254	294	240	24.500	36.033	11.437	241	314	179	12.171	8.498	2.319	22.988	13.045
--------------	--------	--------	-----	-----	-----	--------	--------	--------	-----	-----	-----	--------	-------	-------	--------	--------

PENSIÓN NO CONTRIBUTIVA DE INVALIDEZ

CAUSAS DE DENEGACIÓN ACUMULADAS CORRESPONDIENTES AL AÑO 2008 HASTA OCTUBRE

CC.AA. Y/O PROVINCIAS	EDAD	RESIDENCIA	RECURSOS ECONÓMICOS		GRADO MINUSVALÍA	PRESTACIÓN	SOLICITAR SIN PASAR DOS AÑOS	SIN DESGLOSAR	TOTAL CAUSAS DE DENEGACIÓN
		LEGAL	PERSONALES	U.E.C.	ENF. CRÓNICA	INCOMPATIBLE			
ANDALUCÍA	28	82	239	423	1.277	58	1	0	2.108
ALMERÍA	3	7	27	17	49	7	0	0	110
CÁDIZ	0	0	114	79	1	6	0	0	200
CÓRDOBA	1	8	12	27	68	7	1	0	124
GRANADA	2	7	12	39	66	9	0	0	135
HUELVA	7	4	8	23	104	1	0	0	147
JAÉN	7	4	7	9	25	0	0	0	52
MÁLAGA	0	51	19	87	555	15	0	0	727
SEVILLA	8	1	40	142	409	13	0	0	613
ARAGÓN	2	4	27	23	33	3	1	0	93
HUESCA	2	0	3	1	8	0	1	0	15
TERUEL	0	0	0	3	2	0	0	0	5
ZARAGOZA	0	4	24	19	23	3	0	0	73
ASTURIAS	2	1	30	31	126	7	0	0	197
ILLES BALEARS	8	15	18	0	65	2	13	11	132
CANARIAS	9	17	72	125	671	11	0	0	905
LAS PALMAS	2	5	12	32	333	4	0	0	388
S.C. TENERIFE	7	12	60	93	338	7	0	0	517
CANTABRIA	0	2	18	35	45	2	0	0	102
CASTILLA Y LEÓN	3	8	36	58	101	14	0	0	220
ÁVILA	0	0	2	4	5	0	0	0	11
BURGOS	0	4	5	10	20	2	0	0	41
LEÓN	2	2	3	10	11	2	0	0	30
PALENCIA	0	2	1	6	9	0	0	0	18
SALAMANCA	1	0	9	7	34	4	0	0	55
SEGOVIA	0	0	4	1	5	3	0	0	13
SORIA	0	0	0	1	1	1	0	0	3
VALLADOLID	0	0	8	14	6	1	0	0	29
ZAMORA	0	0	4	5	10	1	0	0	20
CASTILLA-LA MANCHA	26	15	86	119	133	12	0	0	391
ALBACETE	3	6	29	16	40	2	0	0	96
CIUDAD REAL	11	2	19	40	43	4	0	0	119
CUENCA	8	0	21	27	17	1	0	0	74
GUADALAJARA	1	1	5	8	7	4	0	0	26
TOLEDO	3	6	12	28	26	1	0	0	76

(Continúa al dorso)

CC.AA. Y/O PROVINCIAS	EDAD	RESIDENCIA LEGAL	RECURSOS ECONÓMICOS		GRADO MINUSVALÍA ENF. CRÓNICA	PRESTACIÓN INCOMPATIBLE	SOLICITAR SIN PASAR DOS AÑOS	SIN DESGLOSAR	TOTAL CAUSAS DE DENEGACIÓN
			PERSONALES	U.E.C.					
			CATALUNYA	3					
BARCELONA	2	41	272	277	400	57	0	0	1.049
GIRONA	1	1	38	28	33	13	0	0	114
LLEIDA	0	1	8	14	17	4	0	0	44
TARRAGONA	0	9	36	56	39	11	0	0	151
COMUNIDAD VALENCIANA	6	60	213	295	412	31	0	0	1.017
ALICANTE	0	0	106	96	184	7	0	0	393
CASTELLÓN	1	1	22	33	40	3	0	0	100
VALENCIA	5	59	85	166	188	21	0	0	524
EXTREMADURA	6	3	15	31	28	0	0	0	83
BADAJOS	5	1	6	17	15	0	0	0	44
CÁCERES	1	2	9	14	13	0	0	0	39
GALICIA	9	9	82	125	452	13	0	0	690
A CORUÑA	1	0	43	31	163	10	0	0	248
LUGO	3	0	4	5	25	1	0	0	38
OURENSE	0	6	7	11	119	0	0	0	143
PONTEVEDRA	5	3	28	78	145	2	0	0	261
MADRID	1	26	62	176	96	3	0	0	364
MURCIA	7	21	86	80	179	8	2	1	384
NAVARRA	1	5	8	8	2	2	0	0	26
PAÍS VASCO	3	13	57	75	56	3	0	0	207
ÁLAVA	0	0	0	4	0	0	0	0	4
GUIPÚZCOA	3	9	33	23	0	1	0	0	69
VIZCAYA	0	4	24	48	56	2	0	0	134
LA RIOJA	0	6	8	2	8	0	0	1	25
CEUTA	0	4	8	11	59	2	0	0	84
MELILLA	2	5	7	12	83	3	0	0	112
TOTAL ESTADO	116	348	1.426	2.004	4.315	259	17	13	8.498

1d PNCs DE LA SEGURIDAD SOCIAL: DATOS DE LA GESTIÓN MENSUAL Y ANUAL

**R.D.L. 1/1994, DE 20 DE JUNIO; T. REF. LGSS
PNCs DE LA SEGURIDAD SOCIAL**

TOTAL: JUBILACIÓN MÁS INVALIDEZ

		Entrada	Resueltas	% R./E.	Aprobadas	No Aprob.	Pendientes
G E S T I Ó N	2001	76.311	74.240	97,29%	44.704	29.536	22.801
	2002	70.924	72.417	102,11%	42.112	30.305	21.308
	2003	71.186	74.497	104,65%	42.720	31.777	17.997
	2004	63.772	65.173	102,20%	37.526	27.647	16.596
	2005	64.680	62.309	96,33%	36.331	25.978	18.967
	2006	58.379	60.644	103,88%	34.262	26.382	16.702
	2007	53.253	52.898	99,33%	30.248	22.650	17.057
M E N S U A L E S *	2001	6.359	6.187		3.725	2.461	22.801
	2002	5.910	6.035		3.509	2.525	21.308
	2003	5.932	6.208		3.560	2.648	17.997
	2004	5.314	5.431		3.127	2.304	16.596
	2005	5.390	5.192		3.028	2.165	18.967
	2006	4.865	5.054		2.855	2.199	16.702
	2007	4.438	4.408		2.521	1.888	17.057
2008							
I	4.710	3.641	77,30%	1.988	1.653	18.126	
II	5.337	4.713	88,31%	2.730	1.983	18.750	
III	4.899	4.709	96,12%	2.674	2.035	18.940	
IV	5.347	5.164	96,58%	2.740	2.424	19.123	
V	5.461	5.076	92,95%	3.014	2.062	19.508	
VI	4.918	5.118	104,07%	2.852	2.266	19.308	
VII	4.462	5.259	117,86%	3.210	2.049	18.511	
VIII	3.504	3.048	86,99%	1.746	1.302	18.967	
IX	3.740	3.953	105,70%	2.036	1.917	18.754	
X	5.528	5.247	94,92%	3.048	2.199	19.035	
XI							
XII							
2008		47.906	45.928	95,87%	26.038	19.890	19.035

* Pendientes reales

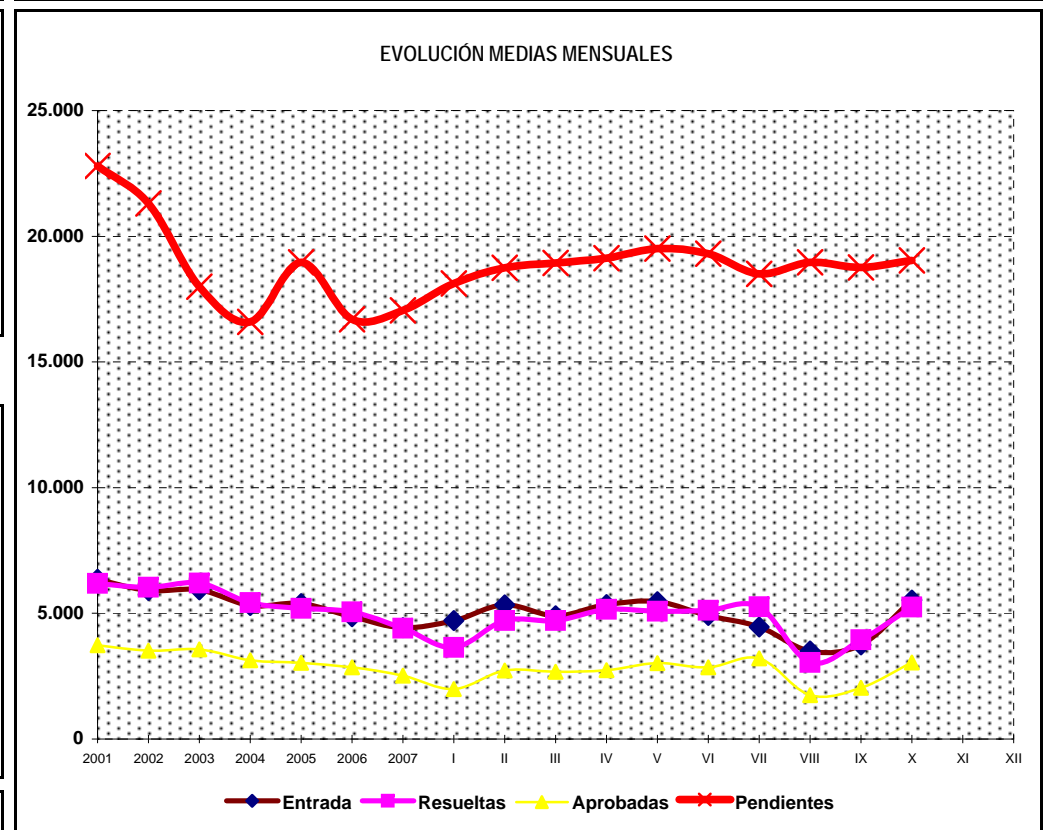
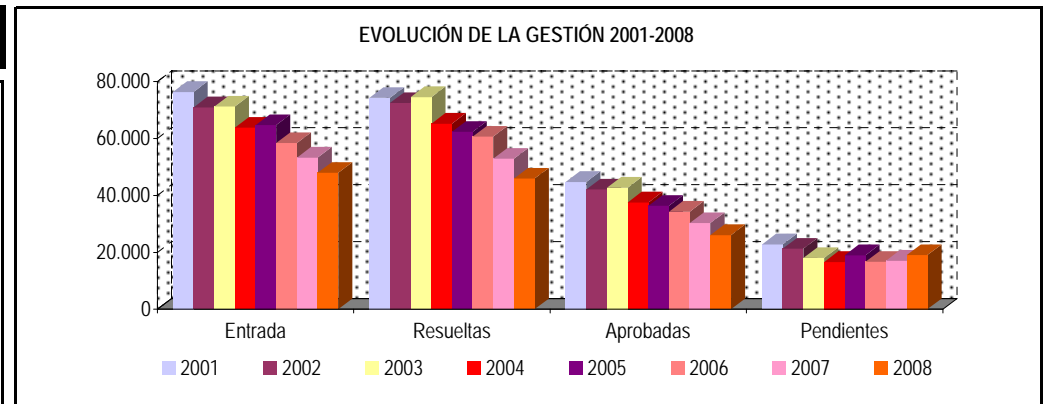

PENSIONES NO CONTRIBUTIVAS DE JUBILACIÓN E INVALIDEZ

DATOS CONJUNTOS DE GESTIÓN CORRESPONDIENTES AL MES DE OCTUBRE DE 2008

CC.AA. Y/O PROVINCIAS	PTES. MES ANTERIOR	SOLICITUDES PRESENTADAS					A RESOLV. MES	SOLICITUDES RESUELTAS									PTES. FIN MES
		NUEVAS	LISMI	PAS	INSS	TOTAL		APROBADAS					NO APROBADAS		TOTAL		
								NUEVAS	LISMI	PAS	INSS	TOTAL	DNG	CAD-DES			
ANDALUCÍA	3.531	1.128	13	24	1	1.166	4.697	549	14	27	0	590	317	83	990	3.707	
ALMERÍA	98	50	2	3	0	55	153	34	2	2	0	38	25	2	65	88	
CÁDIZ	472	122	4	6	1	133	605	114	2	5	0	121	32	9	162	443	
CÓRDOBA	217	101	0	0	0	101	318	40	0	3	0	43	32	0	75	243	
GRANADA	355	75	0	4	0	79	434	66	0	3	0	69	25	6	100	334	
HUELVA	190	68	1	1	0	70	260	49	0	3	0	52	24	2	78	182	
JAÉN	118	46	0	2	0	48	166	25	0	2	0	27	6	23	56	110	
MÁLAGA	823	358	5	0	0	363	1.186	115	5	7	0	127	132	41	300	886	
SEVILLA	1.258	308	1	8	0	317	1.575	106	5	2	0	113	41	0	154	1.421	
ARAGÓN	95	65	2	2	0	69	164	39	0	0	0	39	31	2	72	92	
HUESCA	36	13	0	1	0	14	50	5	0	0	0	5	11	1	17	33	
TERUEL	13	7	0	0	0	7	20	10	0	0	0	10	0	0	10	10	
ZARAGOZA	46	45	2	1	0	48	94	24	0	0	0	24	20	1	45	49	
ASTURIAS	387	95	2	2	0	99	486	36	0	0	1	37	31	0	68	418	
ILLES BALEARS	136	88	0	0	0	88	224	69	0	1	0	70	32	32	134	90	
CANARIAS	4.276	468	2	7	0	477	4.753	307	2	10	0	319	116	50	485	4.268	
LAS PALMAS	1.605	205	0	5	0	210	1.815	123	0	8	0	131	38	8	177	1.638	
S.C. TENERIFE	2.671	263	2	2	0	267	2.938	184	2	2	0	188	78	42	308	2.630	
CANTABRIA	56	66	0	0	0	66	122	41	0	0	0	41	16	0	57	65	
CASTILLA Y LEÓN	764	228	4	0	0	232	996	191	2	1	0	194	70	28	292	704	
ÁVILA	50	14	0	0	0	14	64	13	1	0	0	14	2	1	17	47	
BURGOS	122	29	0	0	0	29	151	20	0	0	0	20	15	3	38	113	
LEÓN	99	34	0	0	0	34	133	23	0	0	0	23	11	14	48	85	
PALENCIA	25	7	1	0	0	8	33	7	0	0	0	7	2	3	12	21	
SALAMANCA	100	28	2	0	0	30	130	30	0	1	0	31	14	2	47	83	
SEGOVIA	20	18	0	0	0	18	38	6	0	0	0	6	3	0	9	29	
SORIA	9	5	0	0	0	5	14	4	0	0	0	4	0	1	5	9	
VALLADOLID	273	46	0	0	0	46	319	57	1	0	0	58	15	4	77	242	
ZAMORA	66	47	1	0	0	48	114	31	0	0	0	31	8	0	39	75	
CASTILLA-LA MANCHA	1.044	345	1	6	2	354	1.398	207	1	11	0	219	147	18	384	1.014	
ALBACETE	314	65	1	4	0	70	384	35	1	6	0	42	24	0	66	318	
CIUDAD REAL	246	71	0	1	0	72	318	68	0	5	0	73	71	10	154	164	
CUENCA	82	54	0	0	0	54	136	19	0	0	0	19	22	3	44	92	
GUADALAJARA	33	19	0	1	2	22	55	15	0	0	0	15	10	5	30	25	
TOLEDO	369	136	0	0	0	136	505	70	0	0	0	70	20	0	90	415	

(Continúa al dorso)

CC.AA. Y/O PROVINCIAS	PTES. MES ANTERIOR	SOLICITUDES PRESENTADAS					A RESOLV. MES	SOLICITUDES RESUELTAS									PTES. FIN MES
		NUEVAS	LISMI	PAS	INSS	TOTAL		APROBADAS					NO APROBADAS		TOTAL		
								NUEVAS	LISMI	PAS	INSS	TOTAL	DNG	CAD-DES			
CATALUNYA	2.893	1.094	11	2	15	1.122	4.015	551	11	2	23	587	283	159	1.029	2.986	
BARCELONA	2.131	836	5	1	12	854	2.985	418	9	1	17	445	208	121	774	2.211	
GIRONA	250	86	1	0	1	88	338	47	0	1	2	50	21	12	83	255	
LLEIDA	159	55	2	1	0	58	217	35	0	0	2	37	16	7	60	157	
TARRAGONA	353	117	3	0	2	122	475	51	2	0	2	55	38	19	112	363	
COMUNIDAD VALENCIANA	2.168	534	4	6	1	545	2.713	244	3	6	0	253	208	67	528	2.185	
ALICANTE	917	209	4	5	1	219	1.136	92	2	4	0	98	79	56	233	903	
CASTELLÓN	236	42	0	0	0	42	278	27	0	0	0	27	29	3	59	219	
VALENCIA	1.015	283	0	1	0	284	1.299	125	1	2	0	128	100	8	236	1.063	
EXTREMADURA	42	136	4	0	0	140	182	76	6	6	0	88	32	11	131	51	
BADAJOS	24	81	2	0	0	83	107	41	3	4	0	48	20	8	76	31	
CÁCERES	18	55	2	0	0	57	75	35	3	2	0	40	12	3	55	20	
GALICIA	1.314	438	3	0	1	442	1.756	180	5	0	1	186	79	12	277	1.479	
A CORUÑA	611	204	0	0	0	204	815	75	3	0	0	78	10	0	88	727	
LUGO	51	38	0	0	0	38	89	19	0	0	0	19	7	3	29	60	
OURENSE	248	48	0	0	0	48	296	33	0	0	0	33	22	0	55	241	
PONTEVEDRA	404	148	3	0	1	152	556	53	2	0	1	56	40	9	105	451	
MADRID	980	381	1	6	0	388	1.368	233	1	6	0	240	107	75	422	946	
MURCIA	730	156	2	2	7	167	897	65	3	1	1	70	65	42	177	720	
NAVARRA	35	28	0	0	3	31	66	17	2	0	0	19	9	0	28	38	
PAÍS VASCO	134	88	0	0	0	88	222	67	0	0	0	67	30	4	101	121	
ÁLAVA	0	0	0	0	0	0	0	0	0	0	0	0	0	0	0	0	
GUIPÚZCOA	1	21	0	0	0	21	22	20	0	0	0	20	2	0	22	0	
VIZCAYA	133	67	0	0	0	67	200	47	0	0	0	47	28	4	79	121	
LA RIOJA	28	15	0	0	0	15	43	11	0	0	0	11	4	0	15	28	
CEUTA	69	12	0	0	0	12	81	9	0	0	0	9	15	3	27	54	
MELILLA	72	27	0	0	0	27	99	8	1	0	0	9	21	0	30	69	

TOTAL ESTADO	18.754	5.392	49	57	30	5.528	24.282	2.900	51	71	26	3.048	1.613	586	5.247	19.035
--------------	--------	-------	----	----	----	-------	--------	-------	----	----	----	-------	-------	-----	-------	--------

PENSIONES NO CONTRIBUTIVAS DE JUBILACIÓN E INVALIDEZ

CAUSAS DE DENEGACIÓN CONJUNTAS CORRESPONDIENTES AL MES DE OCTUBRE DE 2008

CC.AA. Y/O PROVINCIAS	EDAD	RESIDENCIA	RECURSOS ECONÓMICOS		GRADO MINUSVALÍA	PRESTACIÓN	SOLICITAR SIN PASAR DOS AÑOS	SIN DESGLOSAR	TOTAL CAUSAS DE DENEGACIÓN
		LEGAL	PERSONALES	U.E.C.	ENF. CRÓNICA	INCOMPATIBLE			
ANDALUCÍA	9	20	55	111	115	7	0	0	317
ALMERÍA	3	1	7	8	5	1	0	0	25
CÁDIZ	0	0	23	7	0	2	0	0	32
CÓRDOBA	0	0	5	20	7	0	0	0	32
GRANADA	0	2	4	9	10	0	0	0	25
HUELVA	2	2	5	6	9	0	0	0	24
JAÉN	2	0	0	1	3	0	0	0	6
MÁLAGA	0	14	8	35	75	0	0	0	132
SEVILLA	2	1	3	25	6	4	0	0	41
ARAGÓN	2	2	7	14	5	0	1	0	31
HUESCA	2	0	2	4	2	0	1	0	11
TERUEL	0	0	0	0	0	0	0	0	0
ZARAGOZA	0	2	5	10	3	0	0	0	20
ASTURIAS	0	0	9	9	12	1	0	0	31
ILLES BALEARS	3	3	6	7	8	1	4	0	32
CANARIAS	2	11	21	30	48	4	0	0	116
LAS PALMAS	2	5	7	15	8	1	0	0	38
S.C. TENERIFE	0	6	14	15	40	3	0	0	78
CANTABRIA	1	0	2	10	3	0	0	0	16
CASTILLA Y LEÓN	6	2	14	31	14	3	0	0	70
ÁVILA	0	0	2	0	0	0	0	0	2
BURGOS	0	2	2	6	5	0	0	0	15
LEÓN	2	0	3	5	0	1	0	0	11
PALENCIA	0	0	0	1	1	0	0	0	2
SALAMANCA	3	0	3	4	3	1	0	0	14
SEGOVIA	0	0	1	0	1	1	0	0	3
SORIA	0	0	0	0	0	0	0	0	0
VALLADOLID	1	0	3	11	0	0	0	0	15
ZAMORA	0	0	0	4	4	0	0	0	8
CASTILLA-LA MANCHA	10	6	22	78	17	14	0	0	147
ALBACETE	0	2	5	14	3	0	0	0	24
CIUDAD REAL	5	2	8	47	7	2	0	0	71
CUENCA	1	0	4	12	5	0	0	0	22
GUADALAJARA	1	2	2	5	0	0	0	0	10
TOLEDO	3	0	3	0	2	12	0	0	20

(Continúa al dorso)

CC.AA. Y/O PROVINCIAS	EDAD	RESIDENCIA LEGAL	RECURSOS ECONÓMICOS		GRADO MINUSVALÍA ENF. CRÓNICA	PRESTACIÓN INCOMPATIBLE	SOLICITAR SIN PASAR DOS AÑOS	SIN DESGLOSAR	TOTAL CAUSAS DE DENECCIÓN
			PERSONALES	U.E.C.					
			CATALUNYA	3					
BARCELONA	1	22	48	102	30	5	0	0	208
GIRONA	0	2	9	9	0	1	0	0	21
LLEIDA	0	1	3	11	1	0	0	0	16
TARRAGONA	2	3	6	23	3	1	0	0	38
COMUNIDAD VALENCIANA	5	5	32	121	43	2	0	0	208
ALICANTE	2	0	18	42	17	0	0	0	79
CASTELLÓN	2	0	3	21	3	0	0	0	29
VALENCIA	1	5	11	58	23	2	0	0	100
EXTREMADURA	0	3	7	18	4	0	0	0	32
BADAJOS	0	2	4	13	1	0	0	0	20
CÁCERES	0	1	3	5	3	0	0	0	12
GALICIA	0	4	9	30	35	1	0	0	79
A CORUÑA	0	0	2	2	6	0	0	0	10
LUGO	0	2	0	2	3	0	0	0	7
OURENSE	0	1	3	3	15	0	0	0	22
PONTEVEDRA	0	1	4	23	11	1	0	0	40
MADRID	2	18	15	64	7	1	0	0	107
MURCIA	1	3	12	31	17	0	1	0	65
NAVARRA	0	1	2	6	0	0	0	0	9
PAÍS VASCO	3	2	11	12	2	0	0	0	30
ÁLAVA	0	0	0	0	0	0	0	0	0
GUIPÚZCOA	1	0	1	0	0	0	0	0	2
VIZCAYA	2	2	10	12	2	0	0	0	28
LA RIOJA	0	1	1	1	1	0	0	0	4
CEUTA	0	1	1	0	13	0	0	0	15
MELILLA	0	1	1	2	17	0	0	0	21
TOTAL ESTADO	47	111	293	720	395	41	6	0	1.613

PENSIONES NO CONTRIBUTIVAS DE JUBILACIÓN E INVALIDEZ

DATOS ACUMULADOS DE GESTIÓN CORRESPONDIENTES AL AÑO 2008 HASTA OCTUBRE

CC.AA. Y/O PROVINCIAS	PTES. AÑO ANTERIOR	SOLICITUDES PRESENTADAS					A RESOLV. AÑO	SOLICITUDES RESUELTAS									PTES. FINAL
								APROBADAS					NO APROBADAS				
		NUEVAS	LISMI	PAS	INSS	TOTAL		NUEVAS	LISMI	PAS	INSS	TOTAL	DNG	CAD-DES	TOTAL		
ANDALUCÍA	3.057	10.024	114	220	4	10.362	13.419	5.416	105	261	1	5.783	3.332	597	9.712	3.707	
ALMERÍA	96	581	16	16	0	613	709	350	13	12	0	375	199	47	621	88	
CÁDIZ	448	1.410	23	57	3	1.493	1.941	1.046	25	68	1	1.140	300	58	1.498	443	
CÓRDOBA	192	877	0	0	0	877	1.069	532	7	16	0	555	230	41	826	243	
GRANADA	308	827	4	26	0	857	1.165	501	2	17	0	520	236	75	831	334	
HUELVA	113	691	3	19	1	714	827	368	2	19	0	389	232	24	645	182	
JAÉN	81	589	9	11	0	609	690	345	5	10	0	360	145	75	580	110	
MÁLAGA	763	2.543	40	30	0	2.613	3.376	1.117	26	84	0	1.227	986	277	2.490	886	
SEVILLA	1.056	2.506	19	61	0	2.586	3.642	1.157	25	35	0	1.217	1.004	0	2.221	1.421	
ARAGÓN	111	790	13	9	0	812	923	525	10	6	0	541	234	56	831	92	
HUESCA	30	172	1	3	0	176	206	111	2	1	0	114	49	10	173	33	
TERUEL	9	79	2	0	0	81	90	63	2	0	0	65	10	5	80	10	
ZARAGOZA	72	539	10	6	0	555	627	351	6	5	0	362	175	41	578	49	
ASTURIAS	366	820	16	6	2	844	1.210	423	8	0	4	435	300	57	792	418	
ILLES BALEARS	91	913	1	0	0	914	1.005	501	3	5	0	509	259	147	915	90	
CANARIAS	4.064	3.786	12	86	2	3.886	7.950	2.156	7	61	0	2.224	1.251	207	3.682	4.268	
LAS PALMAS	1.473	1.537	3	53	1	1.594	3.067	759	1	42	0	802	554	73	1.429	1.638	
S.C. TENERIFE	2.591	2.249	9	33	1	2.292	4.883	1.397	6	19	0	1.422	697	134	2.253	2.630	
CANTABRIA	96	604	3	3	0	610	706	453	3	5	1	462	169	10	641	65	
CASTILLA Y LEÓN	503	2.184	31	8	2	2.225	2.728	1.331	29	8	3	1.371	527	126	2.024	704	
ÁVILA	50	131	1	3	0	135	185	94	4	1	0	99	31	8	138	47	
BURGOS	45	310	0	0	0	310	355	162	3	0	0	165	73	4	242	113	
LEÓN	59	343	8	0	0	351	410	192	4	0	0	196	91	38	325	85	
PALENCIA	17	141	6	1	2	150	167	89	4	2	3	98	34	14	146	21	
SALAMANCA	89	376	6	1	0	383	472	252	5	2	0	259	112	18	389	83	
SEGOVIA	15	88	1	0	0	89	104	48	1	0	0	49	22	4	75	29	
SORIA	12	44	0	1	0	45	57	39	0	1	0	40	6	2	48	9	
VALLADOLID	153	518	4	0	0	522	675	301	4	0	0	305	107	21	433	242	
ZAMORA	63	233	5	2	0	240	303	154	4	2	0	160	51	17	228	75	
CASTILLA-LA MANCHA	950	2.189	21	66	11	2.287	3.237	1.261	18	56	3	1.338	822	63	2.223	1.014	
ALBACETE	263	466	6	41	3	516	779	253	5	30	0	288	171	2	461	318	
CIUDAD REAL	213	591	7	13	0	611	824	352	6	12	0	370	254	36	660	164	
CUENCA	85	314	5	5	0	324	409	155	5	3	0	163	146	8	317	92	
GUADALAJARA	30	142	3	5	8	158	188	79	1	8	3	91	56	16	163	25	
TOLEDO	359	676	0	2	0	678	1.037	422	1	3	0	426	195	1	622	415	

(Continúa al dorso)

CC.AA. Y/O PROVINCIAS	PTES. AÑO ANTERIOR	SOLICITUDES PRESENTADAS					A RESOLV. AÑO	SOLICITUDES RESUELTAS								PTES. FINAL
		NUEVAS	LISMI	PAS	INSS	TOTAL		APROBADAS					NO APROBADAS		TOTAL	
								NUEVAS	LISMI	PAS	INSS	TOTAL	DNG	CAD-DES		
CATALUNYA	2.356	7.011	86	17	193	7.307	9.663	2.820	74	15	155	3.064	2.634	979	6.677	2.986
BARCELONA	1.724	5.265	63	13	142	5.483	7.207	2.114	46	12	116	2.288	1.972	736	4.996	2.211
GIRONA	191	549	5	0	17	571	762	223	7	1	13	244	201	62	507	255
LLEIDA	113	377	8	4	15	404	517	162	6	2	6	176	134	50	360	157
TARRAGONA	328	820	10	0	19	849	1.177	321	15	0	20	356	327	131	814	363
COMUNIDAD VALENCIANA	2.106	5.254	38	111	2	5.405	7.511	2.438	31	92	0	2.561	2.161	604	5.326	2.185
ALICANTE	934	1.805	31	77	2	1.915	2.849	787	17	44	0	848	802	296	1.946	903
CASTELLÓN	231	530	0	0	0	530	761	260	3	11	0	274	221	47	542	219
VALENCIA	941	2.919	7	34	0	2.960	3.901	1.391	11	37	0	1.439	1.138	261	2.838	1.063
EXTREMADURA	62	1.046	45	12	0	1.103	1.165	716	56	39	0	811	238	65	1.114	51
BADAJOS	3	612	19	7	0	638	641	381	23	34	0	438	131	41	610	31
CÁCERES	59	434	26	5	0	465	524	335	33	5	0	373	107	24	504	20
GALICIA	874	4.269	28	8	16	4.321	5.195	2.209	39	21	14	2.283	1.236	197	3.716	1.479
A CORUÑA	549	1.756	0	0	0	1.756	2.305	942	13	14	9	978	492	108	1.578	727
LUGO	31	394	2	0	0	396	427	256	2	0	1	259	77	31	367	60
OURENSE	196	560	2	5	2	569	765	287	4	6	0	297	206	21	524	241
PONTEVEDRA	98	1.559	24	3	14	1.600	1.698	724	20	1	4	749	461	37	1.247	451
MADRID	1.167	3.712	20	99	0	3.831	4.998	2.233	20	99	0	2.352	1.111	589	4.052	946
MURCIA	556	1.609	42	35	32	1.718	2.274	726	30	21	7	784	568	202	1.554	720
NAVARRA	46	297	6	1	16	320	366	196	5	3	2	206	111	11	328	38
PAÍS VASCO	501	1.233	2	13	0	1.248	1.749	930	2	8	1	941	320	367	1.628	121
ÁLAVA	302	195	1	0	0	196	498	144	2	0	1	147	10	341	498	0
GUIPÚZCOA	35	397	0	0	0	397	432	332	0	0	0	332	100	0	432	0
VIZCAYA	164	641	1	13	0	655	819	454	0	8	0	462	210	26	698	121
LA RIOJA	30	184	0	0	0	184	214	131	0	0	0	131	51	4	186	28
CEUTA	63	245	1	2	0	248	311	105	5	7	0	117	105	35	257	54
MELILLA	58	259	14	8	0	281	339	108	12	5	0	125	133	12	270	69

TOTAL ESTADO	17.057	46.429	493	704	280	47.906	64.963	24.678	457	712	191	26.038	15.562	4.328	45.928	19.035
--------------	--------	--------	-----	-----	-----	--------	--------	--------	-----	-----	-----	--------	--------	-------	--------	--------

PENSIONES NO CONTRIBUTIVAS DE JUBILACIÓN E INVALIDEZ

CAUSAS DE DENEGACIÓN ACUMULADAS CORRESPONDIENTES AL AÑO 2008 HASTA OCTUBRE

CC.AA. Y/O PROVINCIAS	EDAD	RESIDENCIA	RECURSOS ECONÓMICOS		GRADO MINUSVALÍA	PRESTACIÓN	SOLICITAR SIN PASAR DOS AÑOS	SIN DESGLASAR	TOTAL CAUSAS DE DENEGACIÓN
		LEGAL	PERSONALES	U.E.C.	ENF. CRÓNICA	INCOMPATIBLE			
ANDALUCÍA	85	171	422	1.292	1.277	84	1	0	3.332
ALMERÍA	11	10	39	78	49	12	0	0	199
CÁDIZ	0	0	154	138	1	7	0	0	300
CÓRDOBA	5	15	26	107	68	8	1	0	230
GRANADA	2	10	26	123	66	9	0	0	236
HUELVA	13	8	17	88	104	2	0	0	232
JAÉN	21	7	17	65	25	10	0	0	145
MÁLAGA	0	115	54	246	555	16	0	0	986
SEVILLA	33	6	89	447	409	20	0	0	1.004
ARAGÓN	12	11	60	104	33	13	1	0	234
HUESCA	10	0	12	18	8	0	1	0	49
TERUEL	1	0	0	7	2	0	0	0	10
ZARAGOZA	1	11	48	79	23	13	0	0	175
ASTURIAS	11	10	47	98	126	8	0	0	300
ILLES BALEARS	11	42	37	75	65	5	13	11	259
CANARIAS	23	80	129	324	671	24	0	0	1.251
LAS PALMAS	10	33	27	136	333	15	0	0	554
S.C. TENERIFE	13	47	102	188	338	9	0	0	697
CANTABRIA	3	3	29	87	45	2	0	0	169
CASTILLA Y LEÓN	25	20	93	269	101	19	0	0	527
ÁVILA	0	0	8	17	5	1	0	0	31
BURGOS	3	4	14	29	20	3	0	0	73
LEÓN	6	5	12	55	11	2	0	0	91
PALENCIA	0	3	4	18	9	0	0	0	34
SALAMANCA	4	5	16	49	34	4	0	0	112
SEGOVIA	2	1	6	4	5	4	0	0	22
SORIA	2	0	0	2	1	1	0	0	6
VALLADOLID	4	2	25	68	6	2	0	0	107
ZAMORA	4	0	8	27	10	2	0	0	51
CASTILLA-LA MANCHA	48	32	135	436	133	38	0	0	822
ALBACETE	3	12	40	72	40	4	0	0	171
CIUDAD REAL	24	5	34	141	43	7	0	0	254
CUENCA	9	0	29	85	17	6	0	0	146
GUADALAJARA	4	4	10	27	7	4	0	0	56
TOLEDO	8	11	22	111	26	17	0	0	195

(Continúa al dorso)

CC.AA. Y/O PROVINCIAS	EDAD	RESIDENCIA LEGAL	RECURSOS ECONÓMICOS		GRADO MINUSVALÍA ENF. CRÓNICA	PRESTACIÓN INCOMPATIBLE	SOLICITAR SIN PASAR DOS AÑOS	SIN DESGLOSAR	TOTAL CAUSAS DE DENEGACIÓN
			PERSONALES	U.E.C.					
			CATALUNYA	17					
BARCELONA	11	155	443	891	400	72	0	0	1.972
GIRONA	2	13	55	84	33	14	0	0	201
LLEIDA	0	6	27	79	17	5	0	0	134
TARRAGONA	4	28	64	181	39	11	0	0	327
COMUNIDAD VALENCIANA	47	135	366	1.151	412	50	0	0	2.161
ALICANTE	24	0	180	404	184	10	0	0	802
CASTELLÓN	8	6	30	130	40	7	0	0	221
VALENCIA	15	129	156	617	188	33	0	0	1.138
EXTREMADURA	11	14	45	140	28	0	0	0	238
BADAJOS	10	8	25	73	15	0	0	0	131
CÁCERES	1	6	20	67	13	0	0	0	107
GALICIA	38	73	162	495	452	16	0	0	1.236
A CORUÑA	11	25	82	199	163	12	0	0	492
LUGO	8	2	9	32	25	1	0	0	77
OURENSE	2	20	20	45	119	0	0	0	206
PONTEVEDRA	17	26	51	219	145	3	0	0	461
MADRID	39	154	173	643	96	6	0	0	1.111
MURCIA	8	39	105	222	179	12	2	1	568
NAVARRA	2	11	29	63	2	4	0	0	111
PAÍS VASCO	7	22	97	135	56	3	0	0	320
ÁLAVA	0	0	0	10	0	0	0	0	10
GUIPÚZCOA	4	11	52	32	0	1	0	0	100
VIZCAYA	3	11	45	93	56	2	0	0	210
LA RIOJA	0	13	16	13	8	0	0	1	51
CEUTA	2	16	12	14	59	2	0	0	105
MELILLA	2	16	13	13	83	6	0	0	133
TOTAL ESTADO	391	1.064	2.559	6.809	4.315	394	17	13	15.562

1e PNC DE JUBILACIÓN E INVALIDEZ: COEFICIENTES DE LA GESTIÓN MENSUAL

PENSIONES NO CONTRIBUTIVAS DE LA SEGURIDAD SOCIAL DE JUBILACIÓN E INVALIDEZ

DISTRIBUCIÓN TERRITORIAL DEL COEFICIENTE DE COBERTURA. SITUACIÓN EN OCTUBRE DE 2008

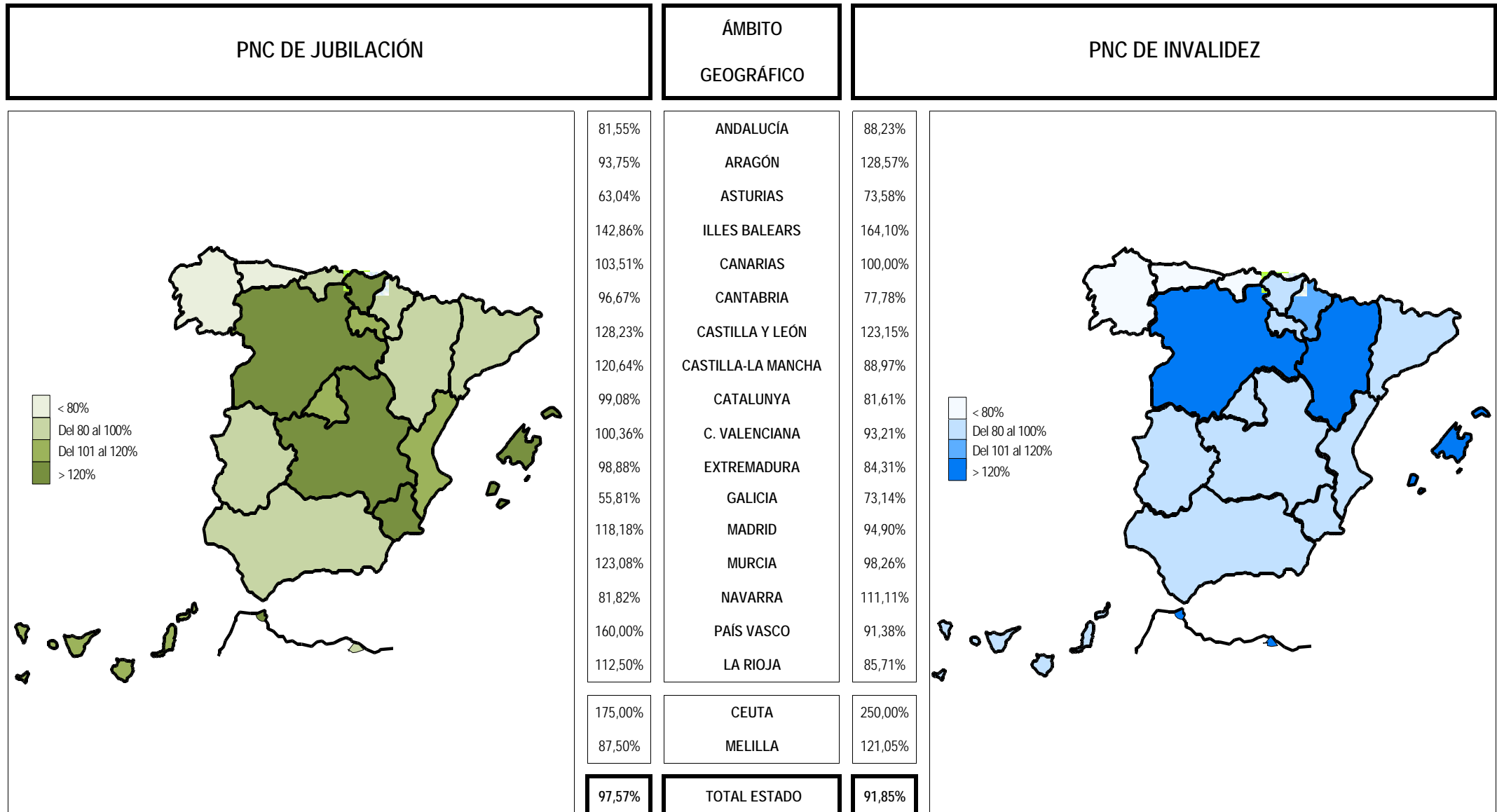

Coefficiente de cobertura: Determina la relación existente entre el volumen de expedientes resueltos e iniciados durante el mes.

PENSIONES NO CONTRIBUTIVAS DE LA SEGURIDAD SOCIAL DE JUBILACIÓN E INVALIDEZ

DISTRIBUCIÓN TERRITORIAL DEL COEFICIENTE DE RECONOCIMIENTO. SITUACIÓN EN OCTUBRE DE 2008

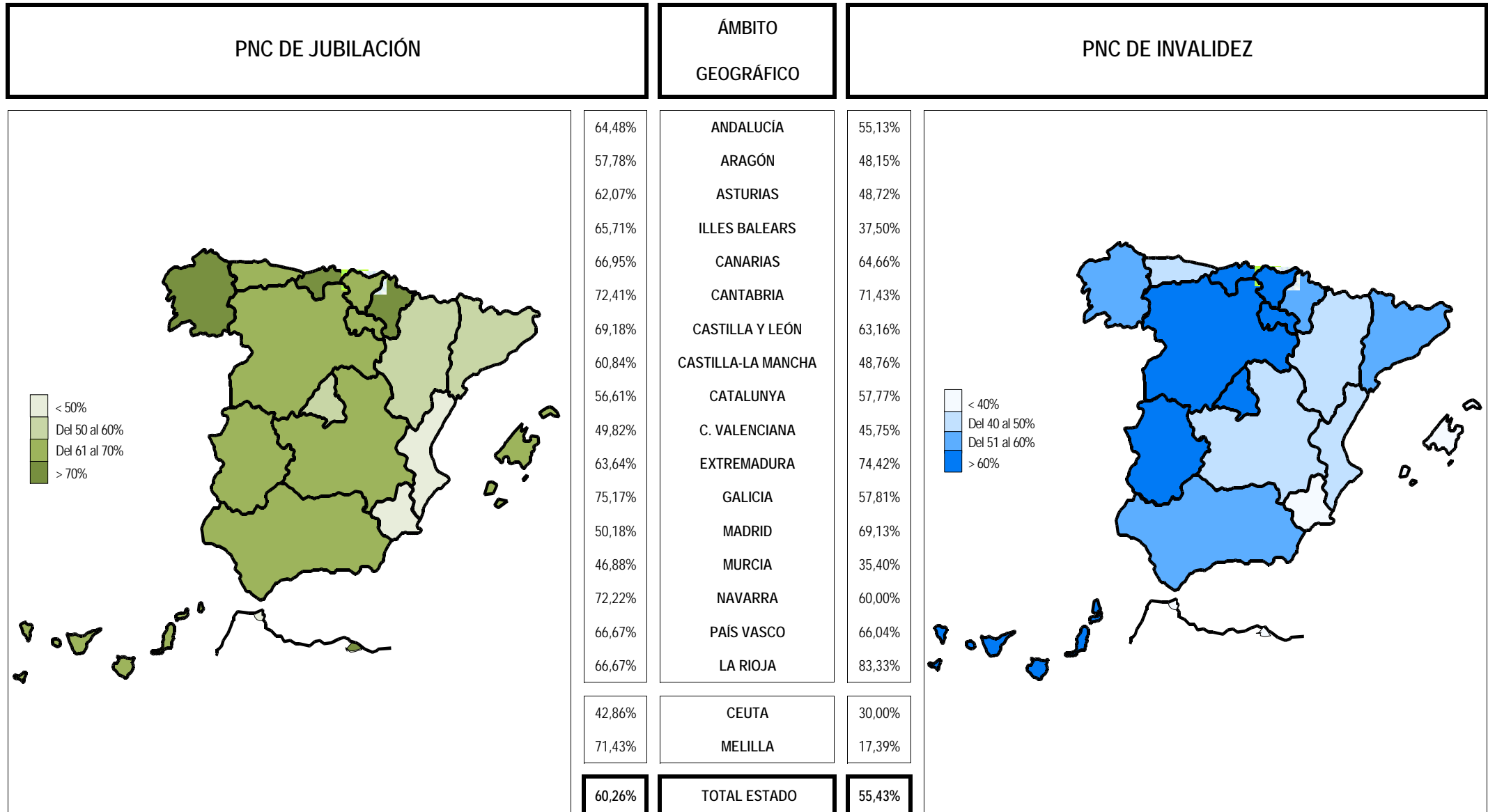

Coefficiente de reconocimiento del derecho a PNC: Establecido a partir del cociente entre los expedientes aprobados y los resueltos en el mes.

PENSIONES NO CONTRIBUTIVAS DE LA SEGURIDAD SOCIAL DE JUBILACIÓN E INVALIDEZ

DISTRIBUCIÓN TERRITORIAL DEL COEFICIENTE DE GESTIÓN EN DÍAS. SITUACIÓN EN OCTUBRE DE 2008

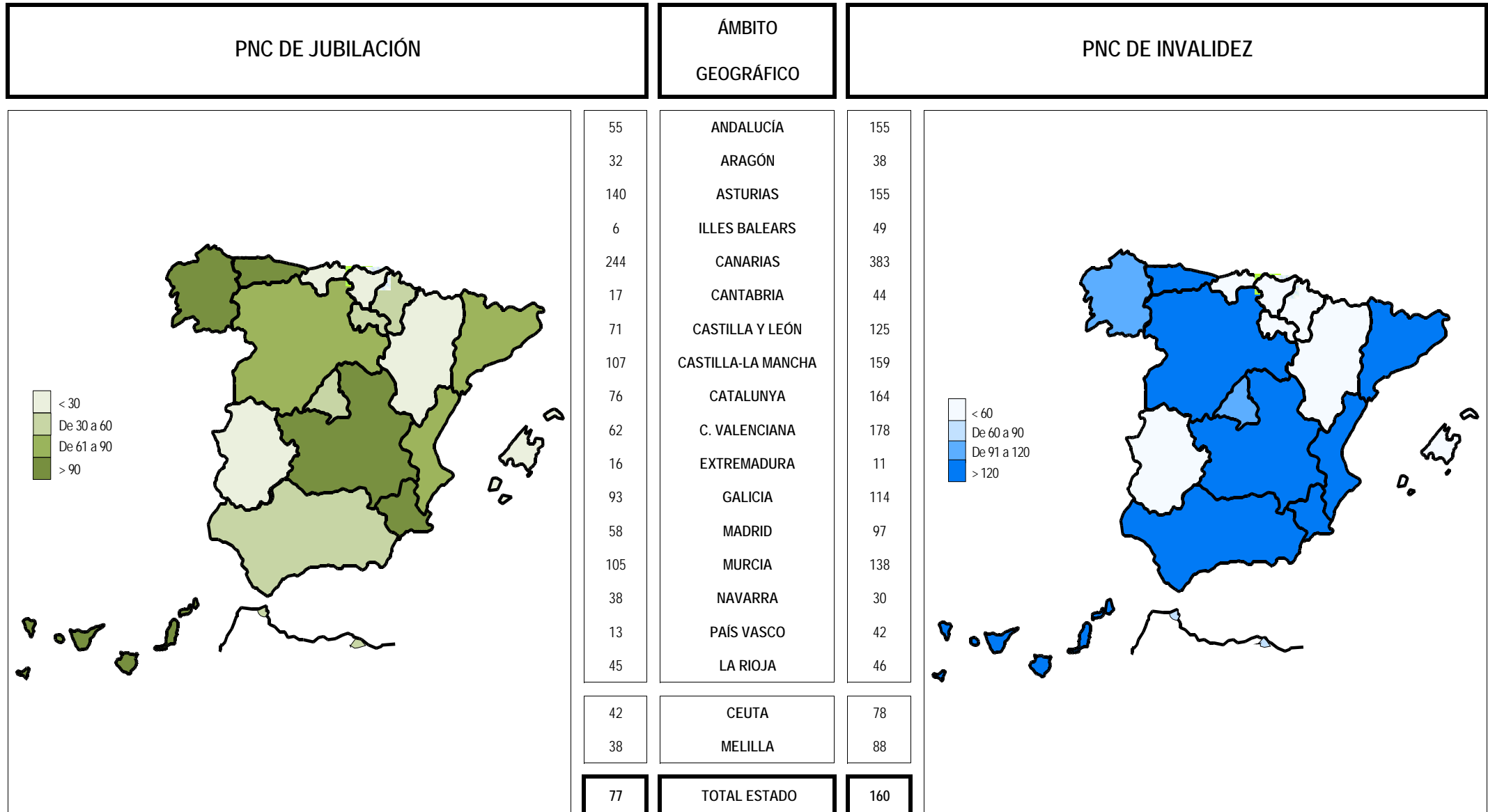

Coefficiente de gestión: Coeficiente expresado en días; su valor indica a cuántos días de entrada media de expedientes equivale el número de los que se encuentran en gestión al finalizar el mes.

1f RECLAMACIONES PREVIAS: DATOS DE LA GESTIÓN MENSUAL Y ANUAL

PENSIONES NO CONTRIBUTIVAS DE LA SEGURIDAD SOCIAL : JUBILACIÓN E INVALIDEZ
RECLAMACIÓN PREVIA A LA VÍA JURISDICCIONAL SOCIAL: DATOS DEL MES DE OCTUBRE DE 2008

CC.AA. Y/O PROVINCIAS	JUBILACIÓN						INVALIDEZ						TOTAL: JUBILACIÓN MÁS INVALIDEZ					
	PENDTE.	RECLAM.	RESUELTAS			RECLAM.	PENDTE.	RECLAM.	RESUELTAS			RECLAM.	PENDTE.	RECLAM.	RESUELTAS			RECLAM.
	ANT.	PRSEN.	ESTIM.	DESEST.	TOTAL	PENDTE.	ANT.	PRSEN.	ESTIM.	DESEST.	TOTAL	PENDTE.	ANT.	PRSEN.	ESTIM.	DESEST.	TOTAL	PENDTE.
ANDALUCÍA	100	169	110	68	178	91	219	216	115	87	202	233	319	385	225	155	380	324
ALMERÍA	5	13	13	0	13	5	10	19	18	1	19	10	15	32	31	1	32	15
CÁDIZ	2	6	3	3	6	2	3	24	7	8	15	12	5	30	10	11	21	14
CÓRDOBA	7	4	7	2	9	2	6	5	2	6	8	3	13	9	9	8	17	5
GRANADA	12	34	33	1	34	12	32	55	48	3	51	36	44	89	81	4	85	48
HUELVA	1	2	1	1	2	1	4	5	1	4	5	4	5	7	2	5	7	5
JAÉN	18	7	12	9	21	4	8	4	5	3	8	4	26	11	17	12	29	8
MÁLAGA	10	84	23	39	62	32	81	97	24	54	78	100	91	181	47	93	140	132
SEVILLA	45	19	18	13	31	33	75	7	10	8	18	64	120	26	28	21	49	97
ARAGÓN	1	4	1	3	4	1	3	0	0	1	1	2	4	4	1	4	5	3
HUESCA	0	1	0	1	1	0	0	0	0	0	0	0	0	1	0	1	1	0
TERUEL	0	0	0	0	0	0	0	0	0	0	0	0	0	0	0	0	0	0
ZARAGOZA	1	3	1	2	3	1	3	0	0	1	1	2	4	3	1	3	4	3
ASTURIAS	19	6	1	1	2	23	74	8	1	7	8	74	93	14	2	8	10	97
ILLES BALEARS	6	4	2	2	4	6	18	7	1	4	5	20	24	11	3	6	9	26
CANARIAS	45	12	4	9	13	44	169	25	6	24	30	164	214	37	10	33	43	208
LAS PALMAS	7	4	1	5	6	5	97	7	4	11	15	89	104	11	5	16	21	94
S.C. TENERIFE	38	8	3	4	7	39	72	18	2	13	15	75	110	26	5	17	22	114
CANTABRIA	6	0	0	0	0	6	13	0	0	0	0	13	19	0	0	0	0	19
CASTILLA Y LEÓN	59	18	6	9	15	62	33	20	3	11	14	39	92	38	9	20	29	101
ÁVILA	0	0	0	0	0	0	0	1	0	1	1	0	0	1	0	1	1	0
BURGOS	5	0	1	0	1	4	4	2	2	0	2	4	9	2	3	0	3	8
LEÓN	5	4	1	4	5	4	8	2	0	1	1	9	13	6	1	5	6	13
PALENCIA	0	1	0	1	1	0	0	0	0	0	0	0	0	1	0	1	1	0
SALAMANCA	0	0	0	0	0	0	0	5	0	5	5	0	0	5	0	5	5	0
SEGOVIA	0	0	0	0	0	0	0	0	0	0	0	0	0	0	0	0	0	0
SORIA	0	0	0	0	0	0	0	1	0	0	0	1	0	1	0	0	0	1
VALLADOLID	38	12	1	1	2	48	18	5	0	3	3	20	56	17	1	4	5	68
ZAMORA	11	1	3	3	6	6	3	4	1	1	2	5	14	5	4	4	8	11
CASTILLA-LA MANCHA	25	3	3	6	9	19	45	5	4	8	12	38	70	8	7	14	21	57
ALBACETE	9	0	0	4	4	5	11	1	0	4	4	8	20	1	0	8	8	13
CIUDAD REAL	8	3	3	2	5	6	9	4	4	3	7	6	17	7	7	5	12	12
CUENCA	0	0	0	0	0	0	0	0	0	0	0	0	0	0	0	0	0	0
GUADALAJARA	0	0	0	0	0	0	1	0	0	1	1	0	1	0	0	1	1	0
TOLEDO	8	0	0	0	0	8	24	0	0	0	0	24	32	0	0	0	0	32

(Continúa al dorso)

CC.AA. Y/O PROVINCIAS	JUBILACIÓN						INVALIDEZ						TOTAL: JUBILACIÓN MÁS INVALIDEZ					
	PENDTE.	RECLAM.	RESUELTAS			RECLAM.	PENDTE.	RECLAM.	RESUELTAS			RECLAM.	PENDTE.	RECLAM.	RESUELTAS			RECLAM.
	ANT.	PRSEN.	ESTIM.	DESEST.	TOTAL	PENDTE.	ANT.	PRSEN.	ESTIM.	DESEST.	TOTAL	PENDTE.	ANT.	PRSEN.	ESTIM.	DESEST.	TOTAL	PENDTE.
CATALUNYA	99	60	22	38	60	99	271	99	49	40	89	281	370	159	71	78	149	380
BARCELONA	71	48	17	29	46	73	207	83	37	35	72	218	278	131	54	64	118	291
GIRONA	7	4	2	1	3	8	27	4	4	2	6	25	34	8	6	3	9	33
LLEIDA	8	3	3	2	5	6	9	1	2	1	3	7	17	4	5	3	8	13
TARRAGONA	13	5	0	6	6	12	28	11	6	2	8	31	41	16	6	8	14	43
COMUNIDAD VALENCIANA	18	20	11	11	22	16	153	30	15	43	58	125	171	50	26	54	80	141
ALICANTE	16	12	9	5	14	14	95	12	6	34	40	67	111	24	15	39	54	81
CASTELLÓN	2	0	0	0	0	2	3	0	1	0	1	2	5	0	1	0	1	4
VALENCIA	0	8	2	6	8	0	55	18	8	9	17	56	55	26	10	15	25	56
EXTREMADURA	296	11	1	0	1	306	314	13	0	2	2	325	610	24	1	2	3	631
BADAJOS	203	8	1	0	1	210	229	9	0	2	2	236	432	17	1	2	3	446
CÁCERES	93	3	0	0	0	96	85	4	0	0	0	89	178	7	0	0	0	185
GALICIA	171	30	19	34	53	148	546	36	18	31	49	533	717	66	37	65	102	681
A CORUÑA	66	13	9	20	29	50	295	17	10	13	23	289	361	30	19	33	52	339
LUGO	0	0	0	0	0	0	0	0	0	0	0	0	0	0	0	0	0	0
OURENSE	0	3	1	2	3	0	0	7	0	7	7	0	0	10	1	9	10	0
PONTEVEDRA	105	14	9	12	21	98	251	12	8	11	19	244	356	26	17	23	40	342
MADRID	19	23	5	11	16	26	23	27	12	16	28	22	42	50	17	27	44	48
MURCIA	17	1	1	10	11	7	74	9	7	11	18	65	91	10	8	21	29	72
NAVARRA	0	3	2	1	3	0	0	2	1	1	2	0	0	5	3	2	5	0
PAÍS VASCO	16	4	0	0	0	20	39	4	2	0	2	41	55	8	2	0	2	61
ÁLAVA (1)	0	0	0	0	0	0	0	0	0	0	0	0	0	0	0	0	0	0
GUIPÚZCOA (1)	0	0	0	0	0	0	0	0	0	0	0	0	0	0	0	0	0	0
VIZCAYA	16	4	0	0	0	20	39	4	2	0	2	41	55	8	2	0	2	61
LA RIOJA	9	3	0	2	2	10	0	0	0	0	0	0	9	3	0	2	2	10
CEUTA	0	1	0	0	0	1	6	1	1	3	4	3	6	2	1	3	4	4
MELILLA	1	0	0	0	0	1	5	4	1	5	6	3	6	4	1	5	6	4

TOTAL ESTADO	907	372	188	205	393	886	2.005	506	236	294	530	1.981	2.912	878	424	499	923	2.867
--------------	-----	-----	-----	-----	-----	-----	-------	-----	-----	-----	-----	-------	-------	-----	-----	-----	-----	-------

(1) Datos no facilitados.

PENSIONES NO CONTRIBUTIVAS DE LA SEGURIDAD SOCIAL : JUBILACIÓN E INVALIDEZ
RECLAMACIÓN PREVIA A LA VÍA JURISDICCIONAL SOCIAL: DATOS ACUMULADOS DEL AÑO 2008 HASTA OCTUBRE

CC.AA. Y/O PROVINCIAS	JUBILACIÓN						INVALIDEZ						TOTAL: JUBILACIÓN MÁS INVALIDEZ					
	PENDTE. ANT.	RECLAM. PRSEN.	RESUELTAS			RECLAM. PENDTE.	PENDTE. ANT.	RECLAM. PRSEN.	RESUELTAS			RECLAM. PENDTE.	PENDTE. ANT.	RECLAM. PRSEN.	RESUELTAS			RECLAM. PENDTE.
			ESTIM.	DESEST.	TOTAL				ESTIM.	DESEST.	TOTAL				ESTIM.	DESEST.	TOTAL	
ANDALUCÍA	30	800	429	310	739	91	157	1.082	506	500	1.006	233	187	1.882	935	810	1.745	324
ALMERÍA	5	64	53	11	64	5	10	107	90	17	107	10	15	171	143	28	171	15
CÁDIZ	0	47	22	23	45	2	3	73	26	38	64	12	3	120	48	61	109	14
CÓRDOBA	4	67	47	22	69	2	7	56	32	28	60	3	11	123	79	50	129	5
GRANADA	7	116	85	26	111	12	18	177	109	50	159	36	25	293	194	76	270	48
HUELVA	1	36	27	9	36	1	0	93	61	28	89	4	1	129	88	37	125	5
JAÉN	2	100	63	35	98	4	2	45	31	12	43	4	4	145	94	47	141	8
MÁLAGA	6	212	65	121	186	32	66	347	87	226	313	100	72	559	152	347	499	132
SEVILLA	5	158	67	63	130	33	51	184	70	101	171	64	56	342	137	164	301	97
ARAGÓN	2	32	11	22	33	1	0	30	8	20	28	2	2	62	19	42	61	3
HUESCA	0	5	1	4	5	0	0	3	1	2	3	0	0	8	2	6	8	0
TERUEL	0	1	1	0	1	0	0	0	0	0	0	0	0	1	1	0	1	0
ZARAGOZA	2	26	9	18	27	1	0	27	7	18	25	2	2	53	16	36	52	3
ASTURIAS	20	32	12	17	29	23	70	67	12	51	63	74	90	99	24	68	92	97
ILLES BALEARS	7	20	9	12	21	6	13	73	32	34	66	20	20	93	41	46	87	26
CANARIAS	58	69	34	49	83	44	203	266	75	230	305	164	261	335	109	279	388	208
LAS PALMAS S.C. TENERIFE	18	31	20	24	44	5	121	128	43	117	160	89	139	159	63	141	204	94
S.C. TENERIFE	40	38	14	25	39	39	82	138	32	113	145	75	122	176	46	138	184	114
CANTABRIA	5	3	0	2	2	6	12	4	0	3	3	13	17	7	0	5	5	19
CASTILLA Y LEÓN	32	184	49	105	154	62	31	114	40	66	106	39	63	298	89	171	260	101
ÁVILA	0	3	0	3	3	0	0	2	0	2	2	0	0	5	0	5	5	0
BURGOS	5	8	4	5	9	4	5	5	5	1	6	4	10	13	9	6	15	8
LEÓN	3	31	9	21	30	4	8	27	6	20	26	9	11	58	15	41	56	13
PALENCIA	2	8	2	8	10	0	2	5	3	4	7	0	4	13	5	12	17	0
SALAMANCA	0	8	4	4	8	0	0	16	5	11	16	0	0	24	9	15	24	0
SEGOVIA	0	1	1	0	1	0	0	5	4	1	5	0	0	6	5	1	6	0
SORIA	0	1	0	1	1	0	0	2	0	1	1	1	0	3	0	2	2	1
VALLADOLID	10	93	20	35	55	48	16	39	12	23	35	20	26	132	32	58	90	68
ZAMORA	12	31	9	28	37	6	0	13	5	3	8	5	12	44	14	31	45	11
CASTILLA-LA MANCHA	21	84	37	49	86	19	50	115	50	77	127	38	71	199	87	126	213	57
ALBACETE	7	26	11	17	28	5	9	36	14	23	37	8	16	62	25	40	65	13
CIUDAD REAL	4	35	14	19	33	6	18	41	22	31	53	6	22	76	36	50	86	12
CUENCA	0	2	0	2	2	0	0	2	0	2	2	0	0	4	0	4	4	0
GUADALAJARA	1	8	4	5	9	0	0	12	6	6	12	0	1	20	10	11	21	0
TOLEDO	9	13	8	6	14	8	23	24	8	15	23	24	32	37	16	21	37	32

(Continúa al dorso)

CC.AA. Y/O PROVINCIAS	JUBILACIÓN						INVALIDEZ						TOTAL: JUBILACIÓN MÁS INVALIDEZ					
	PENDTE. ANT.	RECLAM. PRSEN.	RESUELTAS			RECLAM. PENDTE.	PENDTE. ANT.	RECLAM. PRSEN.	RESUELTAS			RECLAM. PENDTE.	PENDTE. ANT.	RECLAM. PRSEN.	RESUELTAS			RECLAM. PENDTE.
			ESTIM.	DESEST.	TOTAL				ESTIM.	DESEST.	TOTAL				ESTIM.	DESEST.	TOTAL	
CATALUNYA	63	405	138	231	369	99	225	843	381	406	787	281	288	1.248	519	637	1.156	380
BARCELONA	45	300	99	173	272	73	177	658	281	336	617	218	222	958	380	509	889	291
GIRONA	4	31	13	14	27	8	11	46	19	13	32	25	15	77	32	27	59	33
LLEIDA	8	22	15	9	24	6	9	32	20	14	34	7	17	54	35	23	58	13
TARRAGONA	6	52	11	35	46	12	28	107	61	43	104	31	34	159	72	78	150	43
COMUNIDAD VALENCIANA	32	239	76	179	255	16	182	377	151	283	434	125	214	616	227	462	689	141
ALICANTE	28	97	47	64	111	14	129	157	76	143	219	67	157	254	123	207	330	81
CASTELLÓN	0	8	2	4	6	2	2	19	12	7	19	2	2	27	14	11	25	4
VALENCIA	4	134	27	111	138	0	51	201	63	133	196	56	55	335	90	244	334	56
EXTREMADURA	186	156	19	17	36	306	200	146	11	10	21	325	386	302	30	27	57	631
BADAJOS	129	108	14	13	27	210	146	106	9	7	16	236	275	214	23	20	43	446
CÁCERES	57	48	5	4	9	96	54	40	2	3	5	89	111	88	7	7	14	185
GALICIA	150	311	131	182	313	148	557	340	133	231	364	533	707	651	264	413	677	681
A CORUÑA	77	148	68	107	175	50	312	168	73	118	191	289	389	316	141	225	366	339
LUGO	3	18	5	16	21	0	1	6	4	3	7	0	4	24	9	19	28	0
OURENSE	0	17	7	10	17	0	1	40	4	37	41	0	1	57	11	47	58	0
PONTEVEDRA	70	128	51	49	100	98	243	126	52	73	125	244	313	254	103	122	225	342
MADRID	20	184	77	101	178	26	43	171	83	109	192	22	63	355	160	210	370	48
MURCIA	1	49	13	30	43	7	31	194	78	82	160	65	32	243	91	112	203	72
NAVARRA	0	24	10	14	24	0	0	9	3	6	9	0	0	33	13	20	33	0
PAÍS VASCO	15	30	7	18	25	20	29	52	9	31	40	41	44	82	16	49	65	61
ÁLAVA (1)	0	0	0	0	0	0	0	0	0	0	0	0	0	0	0	0	0	0
GUIPÚZCOA (1)	0	0	0	0	0	0	0	0	0	0	0	0	0	0	0	0	0	0
VIZCAYA	15	30	7	18	25	20	29	52	9	31	40	41	44	82	16	49	65	61
LA RIOJA	3	14	1	6	7	10	14	4	5	13	18	0	17	18	6	19	25	10
CEUTA	0	15	6	8	14	1	4	31	12	20	32	3	4	46	18	28	46	4
MELILLA	0	6	1	4	5	1	2	57	13	43	56	3	2	63	14	47	61	4

TOTAL ESTADO	645	2.657	1.060	1.356	2.416	886	1.823	3.975	1.602	2.215	3.817	1.981	2.468	6.632	2.662	3.571	6.233	2.867
--------------	-----	-------	-------	-------	-------	-----	-------	-------	-------	-------	-------	-------	-------	-------	-------	-------	-------	-------

(1) Datos no facilitados.

1g REVISIONES DE OFICIO E INSTANCIA DE PARTE: DATOS DE LA GESTIÓN MENSUAL Y ANUAL

PENSIÓN NO CONTRIBUTIVA DE JUBILACIÓN
REVISIONES DE OFICIO E INSTANCIA DE PARTE
DATOS DE GESTIÓN CORRESPONDIENTES AL MES DE OCTUBRE DE 2007

CC.AA. Y/O PROVINCIAS	ENTRADA REVISIONES	REVISIONES EFECTUADAS					CAUSAS DE EXTINCIÓN DEL DERECHO					
		Sin Modif.	Con Modif.	Suspensión	Extinción	TOTAL	Residencia	Personal	U.E.C.	Fallecimiento	Otras	TOTAL
		Cuantía	Cuantía	Pago	Derecho							
ANDALUCÍA	573	69	128	18	318	533	3	120	76	100	19	318
ALMERÍA	30	2	10	2	16	30	0	8	2	4	2	16
CÁDIZ	52	2	8	3	33	46	0	16	4	7	6	33
CÓRDOBA	59	0	17	5	46	68	0	20	7	15	4	46
GRANADA	34	0	3	1	26	30	0	7	10	8	1	26
HUELVA	56	7	7	3	40	57	0	20	3	17	0	40
JAÉN	69	3	22	0	44	69	3	10	26	5	0	44
MÁLAGA	174	51	39	2	52	144	0	7	18	27	0	52
SEVILLA	99	4	22	2	61	89	0	32	6	17	6	61
ARAGÓN	84	3	5	4	68	80	0	24	9	24	11	68
HUESCA	28	0	1	0	26	27	0	9	4	10	3	26
TERUEL	11	0	0	1	10	11	0	4	0	6	0	10
ZARAGOZA	45	3	4	3	32	42	0	11	5	8	8	32
ASTURIAS	29	5	5	0	22	32	0	6	1	15	0	22
ILLES BALEARS	37	6	12	2	18	38	0	6	2	10	0	18
CANARIAS	152	17	27	8	114	166	0	32	3	78	1	114
LAS PALMAS	63	13	8	7	52	80	0	15	1	35	1	52
S.C. TENERIFE	89	4	19	1	62	86	0	17	2	43	0	62
CANTABRIA	26	2	7	0	17	26	0	8	1	7	1	17
CASTILLA Y LEÓN	160	31	35	6	88	160	0	35	20	27	6	88
ÁVILA	9	3	1	0	5	9	0	2	0	3	0	5
BURGOS	16	0	1	0	15	16	0	2	3	10	0	15
LEÓN	13	1	5	0	7	13	0	5	0	0	2	7
PALENCIA	8	1	3	0	4	8	0	4	0	0	0	4
SALAMANCA	32	4	7	0	21	32	0	11	4	6	0	21
SEGOVIA	2	0	0	1	1	2	0	0	0	1	0	1
SORIA	2	0	0	0	2	2	0	1	1	0	0	2
VALLADOLID	62	20	14	5	23	62	0	5	8	7	3	23
ZAMORA	16	2	4	0	10	16	0	5	4	0	1	10
CASTILLA-LA MANCHA	137	9	25	2	105	141	1	18	13	46	27	105
ALBACETE	15	5	0	0	15	20	1	3	1	6	4	15
CIUDAD REAL	45	3	5	0	37	45	0	0	4	20	13	37
CUENCA	36	0	15	0	21	36	0	5	6	7	3	21
GUADALAJARA	5	1	1	1	2	5	0	0	0	2	0	2
TOLEDO	36	0	4	1	30	35	0	10	2	11	7	30

(Continúa al dorso)

CC.AA. Y/O PROVINCIAS	ENTRADA REVISIONES	REVISIONES EFECTUADAS					CAUSAS DE EXTINCIÓN DEL DERECHO					
		Sin Modif. Cuantía	Con Modif. Cuantía	Suspensión Pago	Extinción Derecho	TOTAL	Residencia	Personal	U.E.C.	Fallecimiento	Otras	TOTAL
CATALUNYA	195	14	93	3	150	260	1	125	13	0	11	150
BARCELONA	148	7	68	3	102	180	0	87	11	0	4	102
GIRONA	11	3	9	0	6	18	0	4	0	0	2	6
LLEIDA	17	1	9	0	22	32	0	20	1	0	1	22
TARRAGONA	19	3	7	0	20	30	1	14	1	0	4	20
COMUNIDAD VALENCIANA	217	64	10	2	151	227	0	72	15	62	2	151
ALICANTE	64	5	10	0	49	64	0	25	1	23	0	49
CASTELLÓN	18	5	0	0	11	16	0	3	3	4	1	11
VALENCIA	135	54	0	2	91	147	0	44	11	35	1	91
EXTREMADURA	160	10	46	11	93	160	0	28	17	37	11	93
BADAJOS	107	7	31	7	62	107	0	16	14	25	7	62
CÁCERES	53	3	15	4	31	53	0	12	3	12	4	31
GALICIA	250	10	51	12	177	250	1	58	18	89	11	177
A CORUÑA	97	6	21	0	70	97	0	23	3	39	5	70
LUGO	27	2	4	0	21	27	0	1	1	16	3	21
OURENSE	41	2	6	2	31	41	1	8	6	15	1	31
PONTEVEDRA	85	0	20	10	55	85	0	26	8	19	2	55
MADRID	247	19	50	23	155	247	8	29	24	94	0	155
MURCIA	89	18	20	2	49	89	0	14	14	16	5	49
NAVARRA	25	0	3	0	22	25	0	6	1	13	2	22
PAÍS VASCO	63	0	2	1	60	63	0	8	4	5	43	60
ÁLAVA	0	0	0	0	0	0	0	0	0	0	0	0
GUIPÚZCOA	48	0	0	0	48	48	0	5	0	0	43	48
VIZCAYA	15	0	2	1	12	15	0	3	4	5	0	12
LA RIOJA	17	0	4	2	11	17	0	2	3	6	0	11
CEUTA	13	3	4	1	5	13	0	1	0	4	0	5
MELILLA	17	0	12	1	4	17	0	0	1	3	0	4
TOTAL ESTADO	2.491	280	539	98	1.627	2.544	14	592	235	636	150	1.627

PENSIÓN NO CONTRIBUTIVA DE INVALIDEZ REVISIONES DE OFICIO E INSTANCIA DE PARTE DATOS DE GESTIÓN CORRESPONDIENTES AL MES DE OCTUBRE DE 2007

CC.AA. Y/O PROVINCIAS	ENTRADA REVISIONES	REVISIONES EFECTUADAS								CAUSAS DE EXTINCIÓN DEL DERECHO						
		Sin Modif. Cuantía	Con Modif. Cuantía	Suspensión PNC		Compat. PNC Art. 147	Recuperación Art. 144.1	Extinción Derecho	TOTAL	Residencia	Personal	U.E.C.	Grado	Fallecimiento	Otras	TOTAL
				Art. 144.1	Pago											
ANDALUCÍA	837	160	160	50	29	30	49	254	732	7	58	46	12	72	59	254
ALMERÍA	46	5	15	0	7	4	1	14	46	0	9	2	1	2	0	14
CÁDIZ	109	5	51	13	3	8	6	32	118	0	5	2	3	12	10	32
CÓRDOBA	43	0	15	3	0	0	15	15	48	0	6	4	0	5	0	15
GRANADA	82	22	10	0	8	0	0	25	65	0	1	5	1	7	11	25
HUELVA	45	6	2	1	6	4	4	18	41	0	6	5	2	4	1	18
JAÉN	45	6	11	0	2	0	0	26	45	7	2	8	0	9	0	26
MÁLAGA	323	92	22	32	0	10	20	50	226	0	10	18	0	22	0	50
SEVILLA	144	24	34	1	3	4	3	74	143	0	19	2	5	11	37	74
ARAGÓN	51	6	11	2	0	6	3	20	48	0	3	2	1	9	5	20
HUESCA	15	0	6	0	0	1	0	8	15	0	2	0	0	3	3	8
TERUEL	2	1	1	0	0	1	0	0	3	0	0	0	0	0	0	0
ZARAGOZA	34	5	4	2	0	4	3	12	30	0	1	2	1	6	2	12
ASTURIAS	65	13	17	9	0	10	5	26	80	0	4	7	0	12	3	26
ILLES BALEARS	80	29	38	0	8	0	2	21	98	0	6	1	2	6	6	21
CANARIAS	364	84	80	0	24	18	0	133	339	0	40	5	0	76	12	133
LAS PALMAS S.C. TENERIFE	133 231	43 41	25 55	0 0	17 7	1 17	0 0	73 60	159 180	0 0	20 20	3 2	0 0	44 32	6 6	73 60
CANTABRIA	66	0	34	2	0	2	9	19	66	0	5	5	0	9	0	19
CASTILLA Y LEÓN	293	60	76	22	19	19	28	69	293	0	23	15	2	15	14	69
ÁVILA	7	0	2	0	1	0	0	4	7	0	2	0	0	2	0	4
BURGOS	29	0	9	1	3	0	1	15	29	0	6	1	0	6	2	15
LEÓN	41	2	11	6	0	6	5	11	41	0	6	1	0	0	4	11
PALENCIA	15	3	2	1	0	0	4	5	15	0	4	0	0	1	0	5
SALAMANCA	35	2	11	7	0	7	3	5	35	0	2	1	0	1	1	5
SEGOVIA	4	0	2	0	0	0	0	2	4	0	0	0	0	2	0	2
SORIA	5	0	0	2	0	0	0	3	5	0	0	0	0	1	2	3
VALLADOLID	126	52	28	1	15	0	15	15	126	0	1	11	0	1	2	15
ZAMORA	31	1	11	4	0	6	0	9	31	0	2	1	2	1	3	9
CASTILLA-LA MANCHA	206	15	81	2	8	29	5	73	213	0	12	17	1	18	25	73
ALBACETE	34	7	29	0	5	0	0	5	46	0	2	1	0	1	1	5
CIUDAD REAL	56	7	24	1	0	0	0	24	56	0	0	3	0	9	12	24
CUENCA	50	0	20	1	1	5	0	23	50	0	4	12	0	2	5	23
GUADALAJARA	30	0	8	0	0	7	2	13	30	0	5	1	0	1	6	13
TOLEDO	36	1	0	0	2	17	3	8	31	0	1	0	1	5	1	8

(Continúa al dorso)

CC.AA. Y/O PROVINCIAS	ENTRADA REVISIONES	REVISIONES EFECTUADAS							CAUSAS DE EXTINCIÓN DEL DERECHO							
		Sin Modif. Cuantía	Con Modif. Cuantía	Suspensión PNC		Compat. PNC Art. 147	Recuperación Art. 144.1	Extinción Derecho	TOTAL	Residencia	Personal	U.E.C.	Grado	Fallecimiento	Otras	TOTAL
				Art. 144.1	Pago											
CATALUNYA	326	41	187	13	0	35	21	105	402	1	49	8	1	2	44	105
BARCELONA	231	25	133	9	0	28	17	70	282	1	31	5	1	2	30	70
GIRONA	24	3	15	1	0	2	1	6	28	0	3	0	0	0	3	6
LLEIDA	20	3	7	0	0	1	1	5	17	0	3	1	0	0	1	5
TARRAGONA	51	10	32	3	0	4	2	24	75	0	12	2	0	0	10	24
COMUNIDAD VALENCIANA	369	115	16	20	22	46	6	141	366	0	41	7	22	42	29	141
ALICANTE	86	8	16	16	0	14	3	29	86	0	11	1	1	16	0	29
CASTELLÓN	32	11	0	2	3	5	3	16	40	0	3	2	1	5	5	16
VALENCIA	251	96	0	2	19	27	0	96	240	0	27	4	20	21	24	96
EXTREMADURA	133	23	39	2	10	11	0	48	133	0	9	9	1	18	11	48
BADAJOS	93	16	25	2	6	9	0	35	93	0	3	9	0	13	10	35
CÁCERES	40	7	14	0	4	2	0	13	40	0	6	0	1	5	1	13
GALICIA	285	22	83	5	9	14	9	143	285	0	48	12	1	53	29	143
A CORUÑA	109	10	22	1	3	14	4	55	109	0	15	4	0	20	16	55
LUGO	29	5	4	0	1	0	2	17	29	0	2	0	0	10	5	17
OURENSE	51	5	17	0	0	0	0	29	51	0	11	1	0	14	3	29
PONTEVEDRA	96	2	40	4	5	0	3	42	96	0	20	7	1	9	5	42
MADRID	364	54	71	26	39	11	7	156	364	18	15	31	4	70	18	156
MURCIA	218	64	56	1	9	5	4	79	218	0	20	24	3	18	14	79
NAVARRA	9	0	2	0	1	0	0	6	9	0	2	1	0	3	0	6
PAÍS VASCO	120	0	0	2	3	1	0	114	120	0	5	1	0	8	100	114
ÁLAVA	0	0	0	0	0	0	0	0	0	0	0	0	0	0	0	0
GUIPÚZCOA	106	0	0	0	0	0	0	106	106	0	3	0	0	4	99	106
VIZCAYA	14	0	0	2	3	1	0	8	14	0	2	1	0	4	1	8
LA RIOJA	17	0	4	4	2	1	0	6	17	0	2	1	0	3	0	6
CEUTA	30	5	9	4	3	1	4	4	30	0	1	0	0	3	0	4
MELILLA	79	0	39	1	9	17	0	13	79	0	3	1	0	5	4	13
TOTAL ESTADO	3.912	691	1.003	165	195	256	152	1.430	3.892	26	346	193	50	442	373	1.430

TOTAL PENSIONES NO CONTRIBUTIVAS
REVISIONES DE OFICIO E INSTANCIA DE PARTE
DATOS DE GESTIÓN CORRESPONDIENTES AL MES DE OCTUBRE DE 2007

CC.AA. Y/O PROVINCIAS	ENTRADA REVISIONES	REVISIONES EFECTUADAS								CAUSAS DE EXTINCIÓN DEL DERECHO						
		Sin Modif. Cuantía	Con Modif. Cuantía	Suspensión PNC		Compat. PNC Art. 147	Recuperación Art. 144.1	Extinción Derecho	TOTAL	Residencia	Personal	U.E.C.	Grado	Fallecimiento	Otras	TOTAL
				Art. 144.1	Pago											
ANDALUCÍA	1.410	229	288	50	47	30	49	572	1.265	10	178	122	12	172	78	572
ALMERÍA	76	7	25	0	9	4	1	30	76	0	17	4	1	6	2	30
CÁDIZ	161	7	59	13	6	8	6	65	164	0	21	6	3	19	16	65
CÓRDOBA	102	0	32	3	5	0	15	61	116	0	26	11	0	20	4	61
GRANADA	116	22	13	0	9	0	0	51	95	0	8	15	1	15	12	51
HUELVA	101	13	9	1	9	4	4	58	98	0	26	8	2	21	1	58
JAÉN	114	9	33	0	2	0	0	70	114	10	12	34	0	14	0	70
MÁLAGA	497	143	61	32	2	10	20	102	370	0	17	36	0	49	0	102
SEVILLA	243	28	56	1	5	4	3	135	232	0	51	8	5	28	43	135
ARAGÓN	135	9	16	2	4	6	3	88	128	0	27	11	1	33	16	88
HUESCA	43	0	7	0	0	1	0	34	42	0	11	4	0	13	6	34
TERUEL	13	1	1	0	1	1	0	10	14	0	4	0	0	6	0	10
ZARAGOZA	79	8	8	2	3	4	3	44	72	0	12	7	1	14	10	44
ASTURIAS	94	18	22	9	0	10	5	48	112	0	10	8	0	27	3	48
ILLES BALEARS	117	35	50	0	10	0	2	39	136	0	12	3	2	16	6	39
CANARIAS	516	101	107	0	32	18	0	247	505	0	72	8	0	154	13	247
LAS PALMAS	196	56	33	0	24	1	0	125	239	0	35	4	0	79	7	125
S.C. TENERIFE	320	45	74	0	8	17	0	122	266	0	37	4	0	75	6	122
CANTABRIA	92	2	41	2	0	2	9	36	92	0	13	6	0	16	1	36
CASTILLA Y LEÓN	453	91	111	22	25	19	28	157	453	0	58	35	2	42	20	157
ÁVILA	16	3	3	0	1	0	0	9	16	0	4	0	0	5	0	9
BURGOS	45	0	10	1	3	0	1	30	45	0	8	4	0	16	2	30
LEÓN	54	3	16	6	0	6	5	18	54	0	11	1	0	0	6	18
PALENCIA	23	4	5	1	0	0	4	9	23	0	8	0	0	1	0	9
SALAMANCA	67	6	18	7	0	7	3	26	67	0	13	5	0	7	1	26
SEGOVIA	6	0	2	0	1	0	0	3	6	0	0	0	0	3	0	3
SORIA	7	0	0	2	0	0	0	5	7	0	1	1	0	1	2	5
VALLADOLID	188	72	42	1	20	0	15	38	188	0	6	19	0	8	5	38
ZAMORA	47	3	15	4	0	6	0	19	47	0	7	5	2	1	4	19
CASTILLA-LA MANCHA	343	24	106	2	10	29	5	178	354	1	30	30	1	64	52	178
ALBACETE	49	12	29	0	5	0	0	20	66	1	5	2	0	7	5	20
CIUDAD REAL	101	10	29	1	0	0	0	61	101	0	0	7	0	29	25	61
CUENCA	86	0	35	1	1	5	0	44	86	0	9	18	0	9	8	44
GUADALAJARA	35	1	9	0	1	7	2	15	35	0	5	1	0	3	6	15
TOLEDO	72	1	4	0	3	17	3	38	66	0	11	2	1	16	8	38

(Continúa al dorso)

CC.AA. Y/O PROVINCIAS	ENTRADA REVISIONES	REVISIONES EFECTUADAS								CAUSAS DE EXTINCIÓN DEL DERECHO						
		Sin Modif. Cuantía	Con Modif. Cuantía	Suspensión PNC		Compat. PNC Art. 147	Recuperación Art. 144.1	Extinción Derecho	TOTAL	Residencia	Personal	U.E.C.	Grado	Fallecimiento	Otras	TOTAL
				Art. 144.1	Pago											
CATALUNYA	521	55	280	13	3	35	21	255	662	2	174	21	1	2	55	255
BARCELONA	379	32	201	9	3	28	17	172	462	1	118	16	1	2	34	172
GIRONA	35	6	24	1	0	2	1	12	46	0	7	0	0	0	5	12
LLEIDA	37	4	16	0	0	1	1	27	49	0	23	2	0	0	2	27
TARRAGONA	70	13	39	3	0	4	2	44	105	1	26	3	0	0	14	44
COMUNIDAD VALENCIANA	586	179	26	20	24	46	6	292	593	0	113	22	22	104	31	292
ALICANTE	150	13	26	16	0	14	3	78	150	0	36	2	1	39	0	78
CASTELLÓN	50	16	0	2	3	5	3	27	56	0	6	5	1	9	6	27
VALENCIA	386	150	0	2	21	27	0	187	387	0	71	15	20	56	25	187
EXTREMADURA	293	33	85	2	21	11	0	141	293	0	37	26	1	55	22	141
BADAJOS	200	23	56	2	13	9	0	97	200	0	19	23	0	38	17	97
CÁCERES	93	10	29	0	8	2	0	44	93	0	18	3	1	17	5	44
GALICIA	535	32	134	5	21	14	9	320	535	1	106	30	1	142	40	320
A CORUÑA	206	16	43	1	3	14	4	125	206	0	38	7	0	59	21	125
LUGO	56	7	8	0	1	0	2	38	56	0	3	1	0	26	8	38
OURENSE	92	7	23	0	2	0	0	60	92	1	19	7	0	29	4	60
PONTEVEDRA	181	2	60	4	15	0	3	97	181	0	46	15	1	28	7	97
MADRID	611	73	121	26	62	11	7	311	611	26	44	55	4	164	18	311
MURCIA	307	82	76	1	11	5	4	128	307	0	34	38	3	34	19	128
NAVARRA	34	0	5	0	1	0	0	28	34	0	8	2	0	16	2	28
PAÍS VASCO	183	0	2	2	4	1	0	174	183	0	13	5	0	13	143	174
ÁLAVA	0	0	0	0	0	0	0	0	0	0	0	0	0	0	0	0
GUIPÚZCOA	154	0	0	0	0	0	0	154	154	0	8	0	0	4	142	154
VIZCAYA	29	0	2	2	4	1	0	20	29	0	5	5	0	9	1	20
LA RIOJA	34	0	8	4	4	1	0	17	34	0	4	4	0	9	0	17
CEUTA	43	8	13	4	4	1	4	9	43	0	2	0	0	7	0	9
MELILLA	96	0	51	1	10	17	0	17	96	0	3	2	0	8	4	17
TOTAL ESTADO	6.403	971	1.542	165	293	256	152	3.057	6.436	40	938	428	50	1.078	523	3.057

PENSIÓN NO CONTRIBUTIVA DE JUBILACIÓN
REVISIONES DE OFICIO E INSTANCIA DE PARTE
DATOS DE GESTIÓN ACUMULADA CORRESPONDIENTES AL AÑO 2008 HASTA OCTUBRE

CC.AA. Y/O PROVINCIAS	ENTRADA REVISIONES	REVISIONES EFECTUADAS					CAUSAS DE EXTINCIÓN DEL DERECHO					
		Sin Modif.	Con Modif.	Suspensión	Extinción	TOTAL	Residencia	Personal	U.E.C.	Fallecimiento	Otras	TOTAL
		Cuantía	Cuantía	Pago	Derecho							
ANDALUCÍA	7.087	804	1.838	150	4.176	6.968	17	1.392	817	1.635	315	4.176
ALMERÍA	327	14	71	15	227	327	2	86	8	103	28	227
CÁDIZ	895	28	121	21	665	835	0	265	45	279	76	665
CÓRDOBA	577	18	95	16	447	576	12	122	84	175	54	447
GRANADA	648	27	216	29	367	639	0	70	83	163	51	367
HUELVA	454	20	130	3	302	455	0	140	36	121	5	302
JAÉN	1.249	16	697	2	534	1.249	3	98	260	150	23	534
MÁLAGA	1.545	582	260	24	644	1.510	0	135	217	267	25	644
SEVILLA	1.392	99	248	40	990	1.377	0	476	84	377	53	990
ARAGÓN	760	44	99	20	595	758	0	228	62	223	82	595
HUESCA	183	0	14	0	170	184	0	68	14	63	25	170
TERUEL	83	0	10	1	72	83	0	30	3	29	10	72
ZARAGOZA	494	44	75	19	353	491	0	130	45	131	47	353
ASTURIAS	557	40	105	0	416	561	2	114	37	226	37	416
ILLES BALEARS	647	115	203	26	292	636	1	104	19	139	29	292
CANARIAS	1.799	343	419	90	1.074	1.926	5	338	44	642	45	1.074
LAS PALMAS	811	212	129	83	415	839	3	179	12	200	21	415
S.C. TENERIFE	988	131	290	7	659	1.087	2	159	32	442	24	659
CANTABRIA	310	12	108	2	188	310	0	80	36	60	12	188
CASTILLA Y LEÓN	1.929	324	433	84	1.088	1.929	1	378	308	303	98	1.088
ÁVILA	180	20	24	10	126	180	0	43	25	52	6	126
BURGOS	145	8	18	5	114	145	0	35	13	60	6	114
LEÓN	156	8	36	15	97	156	0	51	10	0	36	97
PALENCIA	115	8	19	2	86	115	0	32	19	31	4	86
SALAMANCA	318	38	53	3	224	318	0	83	77	64	0	224
SEGOVIA	44	3	2	1	38	44	0	12	12	11	3	38
SORIA	27	2	2	2	21	27	0	11	2	6	2	21
VALLADOLID	794	207	243	44	300	794	0	70	123	68	39	300
ZAMORA	150	30	36	2	82	150	1	41	27	11	2	82
CASTILLA-LA MANCHA	1.522	33	384	48	1.028	1.493	1	288	107	459	173	1.028
ALBACETE	289	7	78	16	169	270	1	42	14	84	28	169
CIUDAD REAL	477	20	139	15	303	477	0	68	30	150	55	303
CUENCA	301	0	100	9	192	301	0	49	49	60	34	192
GUADALAJARA	58	5	6	1	46	58	0	11	1	25	9	46
TOLEDO	397	1	61	7	318	387	0	118	13	140	47	318

(Continúa al dorso)

CC.AA. Y/O PROVINCIAS	ENTRADA REVISIONES	REVISIONES EFECTUADAS					CAUSAS DE EXTINCIÓN DEL DERECHO					
		Sin Modif.	Con Modif.	Suspensión	Extinción	TOTAL	Residencia	Personal	U.E.C.	Fallecimiento	Otras	TOTAL
		Cuantía	Cuantía	Pago	Derecho							
CATALUNYA	1.808	235	575	68	1.063	1.941	10	791	168	0	94	1.063
BARCELONA	1.307	168	460	51	724	1.403	6	515	145	0	58	724
GIRONA	124	20	39	4	66	129	1	54	2	0	9	66
LLEIDA	174	16	36	5	134	191	1	113	12	0	8	134
TARRAGONA	203	31	40	8	139	218	2	109	9	0	19	139
COMUNIDAD VALENCIANA	2.883	638	505	40	1.706	2.889	4	698	188	789	27	1.706
ALICANTE	755	82	148	1	524	755	3	235	30	250	6	524
CASTELLÓN	154	23	4	0	120	147	0	31	24	54	11	120
VALENCIA	1.974	533	353	39	1.062	1.987	1	432	134	485	10	1.062
EXTREMADURA	1.420	86	352	157	875	1.470	0	261	130	343	141	875
BADAJOS	1.020	61	253	109	597	1.020	0	177	90	244	86	597
CÁCERES	400	25	99	48	278	450	0	84	40	99	55	278
GALICIA	2.610	87	513	101	1.910	2.611	21	597	182	901	209	1.910
A CORUÑA	1.128	53	249	19	807	1.128	7	278	55	366	101	807
LUGO	244	12	43	2	187	244	0	18	2	120	47	187
OURENSE	338	11	38	11	279	339	2	87	34	118	38	279
PONTEVEDRA	900	11	183	69	637	900	12	214	91	297	23	637
MADRID	2.154	141	566	132	1.315	2.154	104	374	230	570	37	1.315
MURCIA	892	119	232	94	447	892	0	131	94	150	72	447
NAVARRA	294	0	61	2	231	294	0	60	44	121	6	231
PAÍS VASCO	477	9	16	13	439	477	7	75	80	172	105	439
ÁLAVA	77	0	0	0	77	77	4	0	40	33	0	77
GUIPÚZCOA	172	0	0	0	172	172	3	26	13	42	88	172
VIZCAYA	228	9	16	13	190	228	0	49	27	97	17	190
LA RIOJA	130	0	37	14	79	130	1	25	14	37	2	79
CEUTA	202	85	67	10	40	202	0	5	3	29	3	40
MELILLA	164	0	91	20	53	164	0	5	2	46	0	53
TOTAL ESTADO	27.645	3.115	6.604	1.071	17.015	27.805	174	5.944	2.565	6.845	1.487	17.015

PENSIÓN NO CONTRIBUTIVA DE INVALIDEZ
REVISIONES DE OFICIO E INSTANCIA DE PARTE
DATOS DE GESTIÓN ACUMULADA CORRESPONDIENTES AL AÑO 2008 HASTA OCTUBRE

CC.AA. Y/O PROVINCIAS	ENTRADA REVISIONES	REVISIONES EFECTUADAS								CAUSAS DE EXTINCIÓN DEL DERECHO						
		Sin Modif. Cuantía	Con Modif. Cuantía	Suspensión PNC		Compat. PNC Art. 147	Recuperación Art. 144.1	Extinción Derecho	TOTAL	Residencia	Personal	U.E.C.	Grado	Fallecimiento	Otras	TOTAL
				Art. 144.1	Pago											
ANDALUCÍA	8.554	1.820	2.375	411	240	460	436	2.752	8.494	29	721	488	100	1.083	331	2.752
ALMERÍA	445	54	118	18	41	29	16	169	445	0	73	15	4	63	14	169
CÁDIZ	1.188	60	385	72	52	61	58	513	1.201	1	125	31	25	236	95	513
CÓRDOBA	713	152	152	40	24	0	117	227	712	15	37	41	12	90	32	227
GRANADA	825	95	243	14	45	129	21	264	811	0	44	41	18	99	62	264
HUELVA	697	59	273	22	27	45	33	242	701	0	80	48	27	65	22	242
JAÉN	779	18	471	10	16	0	0	264	779	13	43	96	0	86	26	264
MÁLAGA	2.481	1.163	371	176	0	62	161	499	2.432	0	101	170	0	223	5	499
SEVILLA	1.426	219	362	59	35	134	30	574	1.413	0	218	46	14	221	75	574
ARAGÓN	641	115	136	49	15	82	19	231	647	0	30	19	9	77	96	231
HUESCA	121	1	39	9	3	9	5	55	121	0	15	2	0	19	19	55
TERUEL	43	3	10	0	1	5	0	24	43	0	2	2	0	4	16	24
ZARAGOZA	477	111	87	40	11	68	14	152	483	0	13	15	9	54	61	152
ASTURIAS	899	146	228	45	10	100	28	356	913	0	72	60	10	133	81	356
ILLES BALEARS	1.165	323	455	14	113	0	13	254	1.172	0	47	1	44	89	73	254
CANARIAS	3.901	1.169	961	0	291	171	0	1.047	3.639	0	333	89	42	438	145	1.047
LAS PALMAS	1.793	651	301	0	187	62	0	405	1.606	0	142	22	40	147	54	405
S.C. TENERIFE	2.108	518	660	0	104	109	0	642	2.033	0	191	67	2	291	91	642
CANTABRIA	475	0	187	22	12	12	97	145	475	1	49	27	0	58	10	145
CASTILLA Y LEÓN	2.113	413	513	176	107	91	174	643	2.117	1	166	139	27	127	183	643
ÁVILA	158	45	26	2	23	13	2	47	158	0	21	12	0	13	1	47
BURGOS	249	15	60	11	13	9	27	114	249	0	25	3	6	27	53	114
LEÓN	298	19	69	63	12	26	40	69	298	0	28	7	0	0	34	69
PALENCIA	116	10	28	10	2	3	16	51	120	0	18	11	1	16	5	51
SALAMANCA	291	38	86	45	7	21	31	63	291	1	17	8	2	21	14	63
SEGOVIA	79	5	22	5	0	1	1	45	79	0	11	7	6	6	15	45
SORIA	41	2	5	9	0	0	4	21	41	0	4	0	0	9	8	21
VALLADOLID	748	263	178	24	45	7	53	178	748	0	22	78	6	29	43	178
ZAMORA	133	16	39	7	5	11	0	55	133	0	20	13	6	6	10	55
CASTILLA-LA MANCHA	1.857	116	806	65	98	99	42	590	1.816	0	127	79	7	213	164	590
ALBACETE	441	22	228	16	40	0	6	107	419	0	29	13	2	36	27	107
CIUDAD REAL	508	75	215	16	10	0	9	183	508	0	36	17	0	72	58	183
CUENCA	363	0	146	14	22	40	11	130	363	0	23	38	2	31	36	130
GUADALAJARA	160	8	54	0	10	17	9	62	160	0	21	5	0	21	15	62
TOLEDO	385	11	163	19	16	42	7	108	366	0	18	6	3	53	28	108

(Continúa al dorso)

CC.AA. Y/O PROVINCIAS	ENTRADA REVISIONES	REVISIONES EFECTUADAS							CAUSAS DE EXTINCIÓN DEL DERECHO							
		Sin Modif. Cuantía	Con Modif. Cuantía	Suspensión PNC		Compat. PNC Art. 147	Recuperación Art. 144.1	Extinción Derecho	TOTAL	Residencia	Personal	U.E.C.	Grado	Fallecimiento	Otras	TOTAL
				Art. 144.1	Pago											
CATALUNYA	3.394	619	1.465	174	0	121	94	1.201	3.674	6	364	162	33	22	614	1.201
BARCELONA	2.504	425	1.099	106	0	91	67	894	2.682	5	263	133	24	15	454	894
GIRONA	181	32	82	22	0	7	5	70	218	0	26	4	2	1	37	70
LLEIDA	213	36	89	13	0	7	6	60	211	0	26	6	1	0	27	60
TARRAGONA	496	126	195	33	0	16	16	177	563	1	49	19	6	6	96	177
COMUNIDAD VALENCIANA	4.356	1.040	534	116	587	370	36	1.618	4.301	0	461	144	224	572	217	1.618
ALICANTE	1.006	168	282	32	6	58	25	435	1.006	0	155	15	81	158	26	435
CASTELLÓN	410	92	9	33	38	61	9	189	431	0	35	36	24	52	42	189
VALENCIA	2.940	780	243	51	543	251	2	994	2.864	0	271	93	119	362	149	994
EXTREMADURA	1.085	125	397	32	130	11	0	390	1.085	0	69	67	9	154	91	390
BADAJOS	774	92	294	20	96	9	0	263	774	0	42	54	2	105	60	263
CÁCERES	311	33	103	12	34	2	0	127	311	0	27	13	7	49	31	127
GALICIA	3.282	324	918	201	139	185	89	1.426	3.282	4	472	116	31	524	279	1.426
A CORUÑA	1.409	164	368	85	35	172	27	558	1.409	0	195	40	5	190	128	558
LUGO	324	58	52	18	17	13	22	144	324	0	21	6	0	55	62	144
OURENSE	461	89	120	14	5	0	6	227	461	1	74	17	5	87	43	227
PONTEVEDRA	1.088	13	378	84	82	0	34	497	1.088	3	182	53	21	192	46	497
MADRID	1.986	258	729	197	204	70	70	1.140	2.668	108	180	230	36	404	182	1.140
MURCIA	2.259	336	533	43	228	25	25	708	1.898	1	132	181	25	169	200	708
NAVARRA	106	0	30	0	8	4	6	58	106	0	21	1	2	23	11	58
PAÍS VASCO	606	3	26	42	33	22	11	469	606	14	72	62	0	98	223	469
ÁLAVA	41	0	0	0	0	0	0	41	41	7	0	19	0	9	6	41
GUIPÚZCOA	267	0	0	0	0	0	0	267	267	7	28	21	0	33	178	267
VIZCAYA	298	3	26	42	33	22	11	161	298	0	44	22	0	56	39	161
LA RIOJA	159	0	47	21	14	21	3	53	159	1	10	14	0	20	8	53
CEUTA	435	115	142	30	25	23	36	64	435	5	9	18	1	28	3	64
MELILLA	702	44	327	26	51	171	0	83	702	0	17	15	4	33	14	83
TOTAL ESTADO	37.975	6.966	10.809	1.664	2.305	2.038	1.179	13.228	38.189	170	3.352	1.912	604	4.265	2.925	13.228

TOTAL PENSIONES NO CONTRIBUTIVAS
REVISIONES DE OFICIO E INSTANCIA DE PARTE
DATOS DE GESTIÓN ACUMULADA CORRESPONDIENTES AL AÑO 2008 HASTA OCTUBRE

CC.AA. Y/O PROVINCIAS	ENTRADA REVISIONES	REVISIONES EFECTUADAS								CAUSAS DE EXTINCIÓN DEL DERECHO						
		Sin Modif. Cuantía	Con Modif. Cuantía	Suspensión PNC		Compat. PNC Art. 147	Recuperación Art. 144.1	Extinción Derecho	TOTAL	Residencia	Personal	U.E.C.	Grado	Fallecimiento	Otras	TOTAL
				Art. 144.1	Pago											
ANDALUCÍA	15.641	2.624	4.213	411	390	460	436	6.928	15.462	46	2.113	1.305	100	2.718	646	6.928
ALMERÍA	772	68	189	18	56	29	16	396	772	2	159	23	4	166	42	396
CÁDIZ	2.083	88	506	72	73	61	58	1.178	2.036	1	390	76	25	515	171	1.178
CÓRDOBA	1.290	170	247	40	40	0	117	674	1.288	27	159	125	12	265	86	674
GRANADA	1.473	122	459	14	74	129	21	631	1.450	0	114	124	18	262	113	631
HUELVA	1.151	79	403	22	30	45	33	544	1.156	0	220	84	27	186	27	544
JAÉN	2.028	34	1.168	10	18	0	0	798	2.028	16	141	356	0	236	49	798
MÁLAGA	4.026	1.745	631	176	24	62	161	1.143	3.942	0	236	387	0	490	30	1.143
SEVILLA	2.818	318	610	59	75	134	30	1.564	2.790	0	694	130	14	598	128	1.564
ARAGÓN	1.401	159	235	49	35	82	19	826	1.405	0	258	81	9	300	178	826
HUESCA	304	1	53	9	3	9	5	225	305	0	83	16	0	82	44	225
TERUEL	126	3	20	0	2	5	0	96	126	0	32	5	0	33	26	96
ZARAGOZA	971	155	162	40	30	68	14	505	974	0	143	60	9	185	108	505
ASTURIAS	1.456	186	333	45	10	100	28	772	1.474	2	186	97	10	359	118	772
ILLES BALEARS	1.812	438	658	14	139	0	13	546	1.808	1	151	20	44	228	102	546
CANARIAS	5.700	1.512	1.380	0	381	171	0	2.121	5.565	5	671	133	42	1.080	190	2.121
LAS PALMAS	2.604	863	430	0	270	62	0	820	2.445	3	321	34	40	347	75	820
S.C. TENERIFE	3.096	649	950	0	111	109	0	1.301	3.120	2	350	99	2	733	115	1.301
CANTABRIA	785	12	295	22	14	12	97	333	785	1	129	63	0	118	22	333
CASTILLA Y LEÓN	4.042	737	946	176	191	91	174	1.731	4.046	2	544	447	27	430	281	1.731
ÁVILA	338	65	50	2	33	13	2	173	338	0	64	37	0	65	7	173
BURGOS	394	23	78	11	18	9	27	228	394	0	60	16	6	87	59	228
LEÓN	454	27	105	63	27	26	40	166	454	0	79	17	0	0	70	166
PALENCIA	231	18	47	10	4	3	16	137	235	0	50	30	1	47	9	137
SALAMANCA	609	76	139	45	10	21	31	287	609	1	100	85	2	85	14	287
SEGOVIA	123	8	24	5	1	1	1	83	123	0	23	19	6	17	18	83
SORIA	68	4	7	9	2	0	4	42	68	0	15	2	0	15	10	42
VALLADOLID	1.542	470	421	24	89	7	53	478	1.542	0	92	201	6	97	82	478
ZAMORA	283	46	75	7	7	11	0	137	283	1	61	40	6	17	12	137
CASTILLA-LA MANCHA	3.379	149	1.190	65	146	99	42	1.618	3.309	1	415	186	7	672	337	1.618
ALBACETE	730	29	306	16	56	0	6	276	689	1	71	27	2	120	55	276
CIUDAD REAL	985	95	354	16	25	0	9	486	985	0	104	47	0	222	113	486
CUENCA	664	0	246	14	31	40	11	322	664	0	72	87	2	91	70	322
GUADALAJARA	218	13	60	0	11	17	9	108	218	0	32	6	0	46	24	108
TOLEDO	782	12	224	19	23	42	7	426	753	0	136	19	3	193	75	426

(Continúa al dorso)

CC.AA. Y/O PROVINCIAS	ENTRADA REVISIONES	REVISIONES EFECTUADAS								CAUSAS DE EXTINCIÓN DEL DERECHO						
		Sin Modif. Cuantía	Con Modif. Cuantía	Suspensión PNC		Compat. PNC Art. 147	Recuperación Art. 144.1	Extinción Derecho	TOTAL	Residencia	Personal	U.E.C.	Grado	Fallecimiento	Otras	TOTAL
				Art. 144.1	Pago											
CATALUNYA	5.202	854	2.040	174	68	121	94	2.264	5.615	16	1.155	330	33	22	708	2.264
BARCELONA	3.811	593	1.559	106	51	91	67	1.618	4.085	11	778	278	24	15	512	1.618
GIRONA	305	52	121	22	4	7	5	136	347	1	80	6	2	1	46	136
LLEIDA	387	52	125	13	5	7	6	194	402	1	139	18	1	0	35	194
TARRAGONA	699	157	235	33	8	16	16	316	781	3	158	28	6	6	115	316
COMUNIDAD VALENCIANA	7.239	1.678	1.039	116	627	370	36	3.324	7.190	4	1.159	332	224	1.361	244	3.324
ALICANTE	1.761	250	430	32	7	58	25	959	1.761	3	390	45	81	408	32	959
CASTELLÓN	564	115	13	33	38	61	9	309	578	0	66	60	24	106	53	309
VALENCIA	4.914	1.313	596	51	582	251	2	2.056	4.851	1	703	227	119	847	159	2.056
EXTREMADURA	2.505	211	749	32	287	11	0	1.265	2.555	0	330	197	9	497	232	1.265
BADAJOS	1.794	153	547	20	205	9	0	860	1.794	0	219	144	2	349	146	860
CÁCERES	711	58	202	12	82	2	0	405	761	0	111	53	7	148	86	405
GALICIA	5.892	411	1.431	201	240	185	89	3.336	5.893	25	1.069	298	31	1.425	488	3.336
A CORUÑA	2.537	217	617	85	54	172	27	1.365	2.537	7	473	95	5	556	229	1.365
LUGO	568	70	95	18	19	13	22	331	568	0	39	8	0	175	109	331
OURENSE	799	100	158	14	16	0	6	506	800	3	161	51	5	205	81	506
PONTEVEDRA	1.988	24	561	84	151	0	34	1.134	1.988	15	396	144	21	489	69	1.134
MADRID	4.140	399	1.295	197	336	70	70	2.455	4.822	212	554	460	36	974	219	2.455
MURCIA	3.151	455	765	43	322	25	25	1.155	2.790	1	263	275	25	319	272	1.155
NAVARRA	400	0	91	0	10	4	6	289	400	0	81	45	2	144	17	289
PAÍS VASCO	1.083	12	42	42	46	22	11	908	1.083	21	147	142	0	270	328	908
ÁLAVA	118	0	0	0	0	0	0	118	118	11	0	59	0	42	6	118
GUIPÚZCOA	439	0	0	0	0	0	0	439	439	10	54	34	0	75	266	439
VIZCAYA	526	12	42	42	46	22	11	351	526	0	93	49	0	153	56	351
LA RIOJA	289	0	84	21	28	21	3	132	289	2	35	28	0	57	10	132
CEUTA	637	200	209	30	35	23	36	104	637	5	14	21	1	57	6	104
MELILLA	866	44	418	26	71	171	0	136	866	0	22	17	4	79	14	136
TOTAL ESTADO	65.620	10.081	17.413	1.664	3.376	2.038	1.179	30.243	65.994	344	9.296	4.477	604	11.110	4.412	30.243

2

PRESTACIONES SOCIALES Y ECONÓMICAS DE LA LISMI

INFORME DEL SEGUIMIENTO Y EVOLUCIÓN DE LA GESTIÓN DE LISMI

2.1 INTRODUCCIÓN

El seguimiento y evaluación de la gestión y pago de la nómina de las Prestaciones Sociales y Económicas de la LISMI, parte de la información facilitada por los distintos órganos gestores de las Comunidades Autónomas y por las Direcciones Territoriales del IMSERSO, y se articula como se detalla a continuación:

- Datos de gestión y de la nómina mensual.
- Datos de gestión y de la nómina del año 2008, comprendiendo la realizada hasta el mes de referencia.
- Datos sobre la nómina de pago y número de beneficiarios desde el año 2001.

La información que este apartado del informe suministra hace referencia a los siguientes aspectos:

- Nóminas: situación y evolución de los beneficiarios, del número de subsidios que disfrutaban y de sus importes mensuales. Todo ello teniendo en cuenta que una amplia mayoría de aquéllos continúan siéndolo de uno o de los dos subsidios suprimidos por la Ley 26/1990 - Subsidios de Garantía de Ingresos Mínimos (SGIM) y por Ayuda de Tercera Persona (SATP) -, en aplicación de lo establecido en la Disposición Transitoria undécima de la Ley General de la Seguridad Social. Se ofrece también información sobre el número de personas que disfrutaban de Asistencia Sanitaria y Prestación Farmacéutica (ASPF), y sobre el movimiento de beneficiarios, con especial incidencia, en este caso, en el número de aquéllos que han optado por alguna prestación no contributiva.
- Gestión en trámite inicial: recoge la situación y evolución de la gestión de cada una de las dos prestaciones vigentes tras la entrada en vigor de la Ley 26/1990, de 20 de octubre: Subsidio de Movilidad y Compensación para Gastos de Transporte (SMGT) y Asistencia Sanitaria y Prestación Farmacéutica (ASPF).
- Gestión de las revisiones iniciadas de oficio o a instancia de parte respecto a todas las prestaciones LISMI.

2.2 SITUACIÓN Y EVOLUCIÓN DE LOS BENEFICIARIOS, NÚMERO DE PRESTACIONES E IMPORTES DE LAS NÓMINAS

La Ley 51/2007, de 26 de diciembre, de Presupuestos Generales del Estado para el año 2008 y en aplicación de lo establecido en su apartado cuatro de la disposición adicional decimocuarta, el Real Decreto 1764/2007, de 28 de diciembre sobre revalorización de las pensiones del sistema de la Seguridad Social y de otras prestaciones públicas para el ejercicio 2008, establecen las cuantías vigentes para dicho año de los subsidios económicos de la LISMI, quedando fijadas en los importes mensuales siguientes:

- Subsidio de Garantía de Ingresos Mínimos SGIM (14 pagas/año): 149,86 euros.
- Subsidio por Ayuda de Tercera Persona SATP (14 pagas/año): 58,45 euros.
- Subsidio de Movilidad y Compensación para Gastos de Transporte SMGT (12 pagas/año): 56,14 euros.

De acuerdo con la información facilitada por el Área de Informática del IMSERSO sobre los datos de nómina, así como por los órganos gestores de las Comunidades Autónomas de Navarra y del País Vasco, el número de beneficiarios distintos en el mes de octubre asciende a 43.505 un 1,27% menos que en el mes anterior. El número total de prestaciones reconocidas asciende a 48.577, cifra ésta superior a la de beneficiarios distintos, ya que una misma persona puede tener reconocido el derecho a más de una prestación. Del total de prestaciones, 34.463 son de naturaleza económica, de las que el 82,25% corresponde al SGIM, el 9,68% al SATP y el 8,07% al SMGT. Por último, la prestación de ASPF la tenían reconocida un total de 14.114 personas, un 0,38% menos que en el mes anterior.

El siguiente cuadro refleja los datos básicos de la nómina señalados:

NÓMINA DE OCTUBRE DE 2008	BENEFICIARIOS DISTINTOS	SGIM	SATP	SMGT	ASPF	TOTAL PRESTACIONES DE LA LISMI
		BENEFICIARIOS	43.505	28.347	3.336	2.780
IMPORTE		4.246.295,95	195.499,17	158.368,97		4.600.164,09

Evolución importe nóminas mensuales

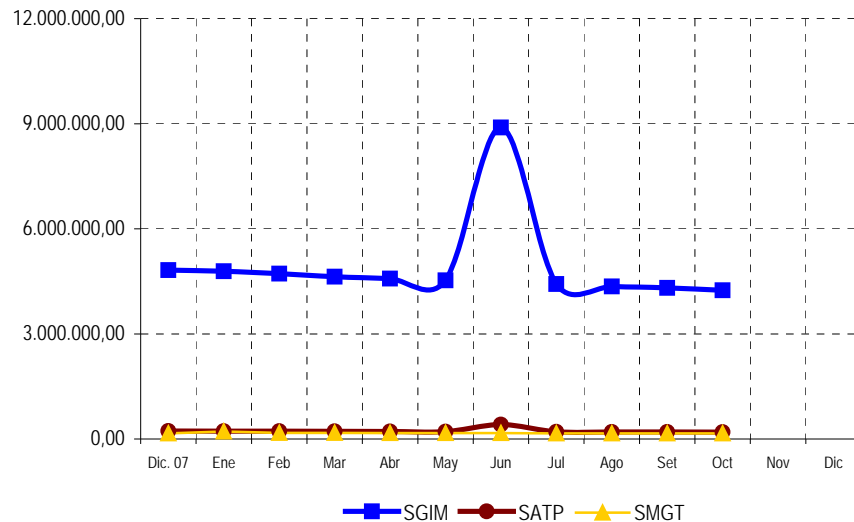

Evolución número prestaciones

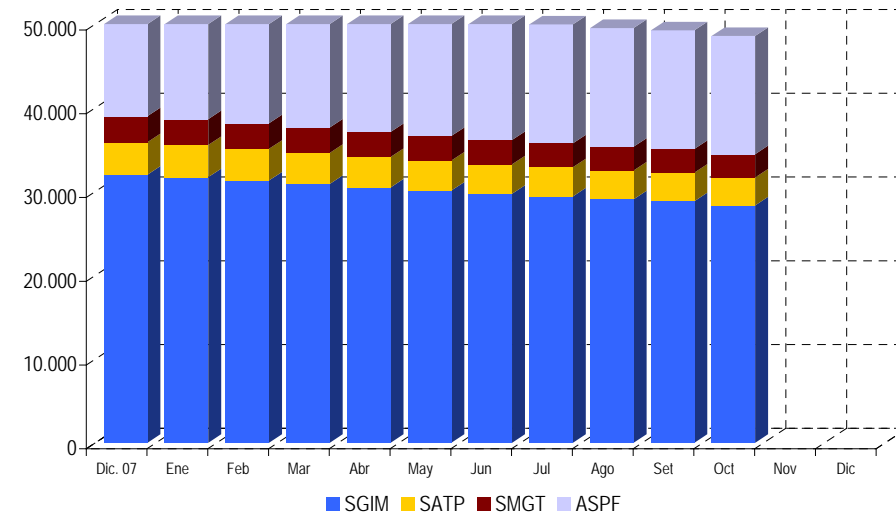

El importe de la nómina del mes de octubre, ha ascendido a un total de 4.600.164,09 euros, correspondiendo el 92,31% al SGIM.

Finalmente, y conforme a la información disponible, los datos sobre el perfil del beneficiario muestran un predominio de las mujeres sobre los hombres, si bien la superioridad femenina no se manifiesta, aunque por escaso margen, entre los titulares que tienen entre 25 y 34 años. Esta mujer, cuya edad es superior a los 70 años, convive preferentemente integrada en una unidad familiar de la que depende económicamente y se encuentra afectada de una discapacidad de tipo físico.

2.3 SITUACIÓN Y EVOLUCIÓN DE LA GESTIÓN EN TRÁMITE INICIAL

Como se ha señalado en la introducción de este informe, el volumen de la gestión de las prestaciones LISMI se ha visto muy reducido tras la entrada en vigor de la Ley 26/1990, de 20 de octubre, que suprimió los subsidios de garantía de ingresos mínimos y por ayuda de tercera persona. Los datos de gestión de solicitudes presentadas, resueltas, aprobadas e índice de reconocimiento de las dos prestaciones vigentes (SMGT y ASPF)se recogen en los anexos 58 a 61.

2.4 SEGUIMIENTO DE LA GESTIÓN DERIVADA DE LAS REVISIONES DE OFICIO E INSTANCIA DE PARTE

La revisión de oficio es iniciada por el órgano gestor cuando, como resultado de las medidas de control disponibles o implantadas, conoce cualquier dato o información que pueda producir o haya producido variación sobrevenida en los requisitos, y ello pueda dar lugar a la modificación de la cuantía, a la suspensión o a la extinción del derecho a la prestación, procediendo, en su caso, a la reclamación de cantidades indebidamente percibidas. Por otro lado, las de instancia de parte, se inician cuando el interesado, en cumplimiento de sus obligaciones, comunica al órgano gestor cualquier variación sobrevenida en su situación que pudiera tener incidencia en el derecho o en la cuantía reconocida de la prestación, siendo sus efectos resultantes idénticos a los indicados para las revisiones de oficio.

Los datos correspondientes al mes de octubre, se refieren al detalle de las situaciones finales derivadas de los procesos de revisión, cuyas cifras se reflejan en los anexos 62 a 71. Del análisis de los mismos, es posible obtener las siguientes conclusiones:

- ✓ Se han emitido en el mes 394 resoluciones en las que se ha modificado la cuantía, se ha suspendido o se ha extinguido el derecho a alguna de las prestaciones, de las que el 71,83% se corresponde con el SGIM.
- ✓ De las revisiones efectuadas, 3 han modificado la cuantía del SGIM, al ser su beneficiario, titular de una prestación pública de análoga naturaleza y finalidad y de inferior cuantía al referido subsidio.

- ✓ El número total de suspensiones efectuadas han sido 30, de las que el 16,67% vienen motivadas por el hecho de que el beneficiario de SGIM ha iniciado la realización de una actividad laboral.
- ✓ Se ha extinguido el derecho de 361 prestaciones, de las que el 69,53% corresponden al SGIM. El gráfico siguiente refleja los distintos motivos de extinción en el total de prestaciones. Las principales causas de pérdida del derecho se motivan en que el beneficiario es titular de prestación de análoga naturaleza y finalidad y de superior cuantía, en que éste ha fallecido, así como en que dispone de recursos propios superiores al límite legal establecido, teniendo el resto de causas una presencia minoritaria.

Causas de Extinción prestaciones LISMI

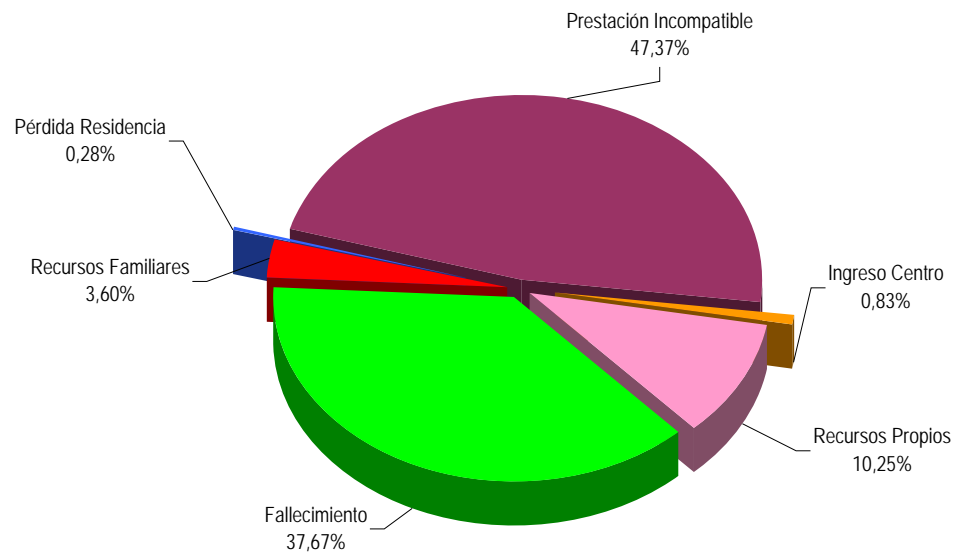

ANEXOS LISMI

2a NÚMERO DE BENEFICIARIOS, PRESTACIONES E IMPORTES DE LAS NÓMINAS

**PRESTACIONES DEL REAL DECRETO 383/1984, DE 1 DE FEBRERO (LISMI)
EVOLUCIÓN DE LOS BENEFICIARIOS E IMPORTES DE LAS NÓMINAS**

**TOTAL ESTADO
CON NAVARRA Y EL PAÍS VASCO**

MENSUALIDADES	NUMERO DE BENEFICIARIOS DISTINTOS	SGIM		SATP		SMGT		TOTAL		ASPF
		NÚMERO DE PRESTACIONES	IMPORTE BRUTO	NÚMERO DE PRESTACIONES	IMPORTE BRUTO	NÚMERO DE PRESTACIONES	IMPORTE BRUTO	NÚMERO DE PRESTACIONES	IMPORTE BRUTO	NÚMERO DE PRESTACIONES
AÑO 2001	97.793	71.422	157.687.417,79	11.634	10.382.366,90	6.906	3.592.104,16	89.962	171.661.888,85	23.968
AÑO 2002	87.194	62.704	138.509.295,80	9.581	8.555.853,71	5.992	3.158.731,53	78.277	150.223.881,04	22.142
AÑO 2003	77.305	54.992	122.025.853,90	7.987	7.109.721,71	5.252	2.910.647,03	68.231	132.046.222,64	20.405
AÑO 2004	69.234	48.044	107.070.702,66	6.727	5.956.173,51	4.643	2.618.298,30	59.414	115.645.174,47	19.277
AÑO 2005	60.292	42.277	93.651.885,82	5.596	4.991.152,49	4.093	2.459.884,42	51.966	101.102.922,73	16.496
AÑO 2006	53.462	37.000	82.133.134,86	4.665	4.151.557,82	3.579	2.257.471,70	45.244	88.542.164,38	15.140
AÑO 2007	47.565	32.013	71.353.070,05	3.878	3.452.706,96	3.105	2.013.828,03	38.996	76.819.605,04	14.381
AÑO 2008										
ENERO 1)	47.287	31.716	4.790.973,18	3.840	226.037,44	3.088	216.769,15	38.644	5.233.779,77	14.379
FEBRERO	46.824	31.321	4.719.056,94	3.777	223.181,49	3.054	173.236,31	38.152	5.115.474,74	14.339
MARZO	46.360	30.906	4.631.756,56	3.711	218.088,87	3.030	171.620,59	37.647	5.021.466,02	14.301
ABRIL	45.899	30.488	4.580.772,33	3.637	214.113,97	2.983	168.754,15	37.108	4.963.640,45	14.273
MAYO	45.472	30.117	4.527.392,17	3.576	209.437,97	2.938	169.333,39	36.631	4.906.163,53	14.252
JUNIO *	45.046	29.726	8.893.240,60	3.523	412.441,66	2.904	166.957,63	36.153	9.472.639,89	14.240
JULIO	44.681	29.417	4.424.885,43	3.486	205.344,26	2.848	161.158,21	35.751	4.791.387,90	14.206
AGOSTO	44.318	29.074	4.356.512,83	3.439	201.368,94	2.835	160.952,21	35.348	4.718.833,98	14.173
SEPTIEMBRE	44.066	28.837	4.314.321,07	3.414	200.259,12	2.826	161.208,03	35.077	4.675.788,22	14.168
OCTUBRE	43.505	28.347	4.246.295,95	3.336	195.499,17	2.780	158.368,97	34.463	4.600.164,09	14.114
NOVIEMBRE *										
DICIEMBRE										
TOTAL AÑO 2008			49.485.207,06		2.305.772,89		1.708.358,64		53.499.338,59	

* En SGIM y SATP, junto a la mensualidad se abona una paga extra

1) En importe del SMGT se incluye pago único abonado por desviación del IPC del año 2007

PRESTACIONES DEL REAL DECRETO 383/1984, DE 1 DE FEBRERO (LISMI)

BENEFICIARIOS E IMPORTE DE LA NÓMINA AÑO 2008

OCTUBRE

CC.AA. Y/O PROVINCIAS	NÚMERO DE BENEFICIARIOS DISTINTOS	SGIM		SATP		SMGT		T O T A L		ASPF
		NÚMERO DE PRESTACIONES	IMPORTE BRUTO	NÚMERO DE PRESTACIONES	IMPORTE BRUTO	NÚMERO DE PRESTACIONES	IMPORTE BRUTO	NÚMERO DE PRESTACIONES	IMPORTE BRUTO	NÚMERO DE PRESTACIONES
ANDALUCÍA	7.581	6.224	932.791,28	867	50.687,84	394	22.736,70	7.485	1.006.215,82	1.365
ALMERÍA	1.650	1.465	217.930,87	154	9.001,30	94	5.277,16	1.713	232.209,33	187
CÁDIZ	646	478	71.650,91	107	6.265,84	84	4.715,76	669	82.632,51	133
CÓRDOBA	424	353	52.737,83	84	4.909,80	31	1.852,62	468	59.500,25	56
GRANADA	543	266	40.434,79	38	2.221,10	27	1.515,78	331	44.171,67	293
HUELVA	185	153	22.928,58	12	701,40	8	449,12	173	24.079,10	25
JAÉN	431	385	57.558,08	38	2.221,10	18	1.010,52	441	60.789,70	36
MÁLAGA	3.067	2.619	394.044,96	325	18.996,25	89	5.501,72	3.033	418.542,93	556
SEVILLA	635	505	75.505,26	109	6.371,05	43	2.414,02	657	84.290,33	79
ARAGÓN	1.229	735	109.732,63	94	5.494,30	71	3.985,94	900	119.212,87	472
HUESCA	178	137	20.530,82	26	1.519,70	6	336,84	169	22.387,36	43
TERUEL	234	56	8.311,69	9	526,05	8	449,12	73	9.286,86	170
ZARAGOZA	817	542	80.890,12	59	3.448,55	57	3.199,98	658	87.538,65	259
ASTURIAS	1.340	1.100	164.730,38	106	6.195,70	69	3.873,66	1.275	174.799,74	203
ILLES BALEARS	348	318	47.655,48	44	2.571,80	27	1.515,78	389	51.743,06	9
CANARIAS	428	227	34.018,22	75	4.383,75	64	3.592,96	366	41.994,93	149
LAS PALMAS	211	52	7.792,72	15	876,75	34	1.908,76	101	10.578,23	129
S.C. TENERIFE	217	175	26.225,50	60	3.507,00	30	1.684,20	265	31.416,70	20
CANTABRIA	835	406	60.827,68	94	5.494,30	63	3.536,82	563	69.858,80	384
CASTILLA Y LEÓN	5.318	2.912	437.499,06	440	25.718,00	227	12.743,78	3.579	475.960,84	2.282
ÁVILA	455	211	31.519,55	42	2.454,90	13	729,82	266	34.704,27	240
BURGOS	399	193	28.922,98	21	1.227,45	32	1.796,48	246	31.946,91	191
LEÓN	1.669	599	89.920,64	62	3.623,90	29	1.628,06	690	95.172,60	1.048
PALENCIA	332	217	33.968,27	30	1.753,50	16	898,24	263	36.620,01	107
SALAMANCA	1.179	561	83.818,10	102	5.961,90	102	5.726,28	765	95.506,28	554
SEGOVIA	239	217	32.418,79	53	3.097,85	5	280,70	275	35.797,34	23
SORIA	167	159	23.809,80	16	935,20	1	56,14	176	24.801,14	12
VALLADOLID	472	372	56.032,13	49	2.864,05	15	842,10	436	59.738,28	88
ZAMORA	406	383	57.088,80	65	3.799,25	14	785,96	462	61.674,01	19
CASTILLA-LA MANCHA	3.732	1.880	280.392,90	229	13.385,05	111	6.512,24	2.220	300.290,19	1.785
ALBACETE	834	441	64.863,84	57	3.331,65	42	2.582,44	540	70.777,93	354
CIUDAD REAL	1.004	242	36.565,84	32	1.870,40	23	1.291,22	297	39.727,46	749
CUENCA	650	376	56.458,16	37	2.162,65	24	1.347,36	437	59.968,17	266
GUADALAJARA	263	183	27.424,38	27	1.578,15	8	449,12	218	29.451,65	77
TOLEDO	981	638	95.080,68	76	4.442,20	14	842,10	728	100.364,98	339

(Continúa al dorso)

CC.AA. Y/O PROVINCIAS	NÚMERO DE BENEFICIARIOS DISTINTOS	SGIM		SATP		SMGT		T O T A L		ASPF
		NÚMERO DE PRESTACIONES	IMPORTE BRUTO	NÚMERO DE PRESTACIONES	IMPORTE BRUTO	NÚMERO DE PRESTACIONES	IMPORTE BRUTO	NÚMERO DE PRESTACIONES	IMPORTE BRUTO	NÚMERO DE PRESTACIONES
CATALUNYA	2.190	2.067	314.777,22	115	7.013,95	124	6.961,36	2.306	328.752,53	114
BARCELONA	1.473	1.391	213.628,56	60	3.799,25	82	4.603,48	1.533	222.031,29	66
GIRONA	195	189	28.175,66	12	701,35	9	505,26	210	29.382,27	10
LLEIDA	219	201	30.121,86	34	1.987,30	14	785,96	249	32.895,12	18
TARRAGONA	303	286	42.851,14	9	526,05	19	1.066,66	314	44.443,85	20
COMUNIDAD VALENCIANA	4.104	2.817	420.035,38	278	16.246,79	314	17.617,59	3.409	453.899,76	1.142
ALICANTE	2.458	1.768	263.104,38	60	3.504,69	175	9.814,13	2.003	276.423,20	654
CASTELLÓN	477	309	46.394,40	34	1.987,30	27	1.515,78	370	49.897,48	147
VALENCIA	1.169	740	110.536,60	184	10.754,80	112	6.287,68	1.036	127.579,08	341
EXTREMADURA	3.592	1.895	283.336,24	189	11.047,05	231	12.968,34	2.315	307.351,63	1.537
BADAJOS	2.498	952	142.399,77	99	5.786,55	137	7.691,18	1.188	155.877,50	1.462
CÁCERES	1.094	943	140.936,47	90	5.260,50	94	5.277,16	1.127	151.474,13	75
GALICIA	2.099	1.115	165.850,06	193	11.280,85	216	12.519,22	1.524	189.650,13	888
A CORUÑA	700	424	63.027,19	87	5.085,15	125	7.410,48	636	75.522,82	184
LUGO	119	64	9.406,59	16	935,20	27	1.515,78	107	11.857,57	38
OURENSE	362	128	18.951,35	10	584,50	3	168,42	141	19.704,27	232
PONTEVEDRA	918	499	74.464,93	80	4.676,00	61	3.424,54	640	82.565,47	434
MADRID	3.370	1.604	241.742,25	227	13.268,15	198	11.115,72	2.029	266.126,12	1.768
MURCIA	5.328	3.676	546.981,36	193	11.280,85	217	12.182,38	4.086	570.444,59	1.531
NAVARRA	334	279	41.739,72	55	3.214,83	21	1.187,34	355	46.141,89	39
PAÍS VASCO	683	606	90.754,69	76	4.533,61	29	1.628,06	711	96.916,36	277
ÁLAVA	73	69	10.340,34	15	876,75	3	168,42	87	11.385,51	46
GUIPÚZCOA	230	216	32.470,44	27	1.669,56	13	729,82	256	34.869,82	180
VIZCAYA	380	321	47.943,91	34	1.987,30	13	729,82	368	50.661,03	51
LA RIOJA	278	193	28.922,98	14	818,30	5	280,70	212	30.021,98	84
CEUTA	237	136	20.980,40	25	1.578,15	83	4.996,46	244	27.555,01	59
MELILLA	479	157	23.528,02	22	1.285,90	316	18.413,92	495	43.227,84	26
TOTAL ESTADO	43.505	28.347	4.246.295,95	3.336	195.499,17	2.780	158.368,97	34.463	4.600.164,09	14.114

2b PRESTACIONES LISMI: DATOS DE LA GESTIÓN MENSUAL Y ANUAL

**PRESTACIONES DEL REAL DECRETO 383/1984, DE 1 DE JULIO (LISMI)
DATOS DE GESTIÓN CORRESPONDIENTES AL MES DE OCTUBRE DE 2008**

CC.AA. Y/O PROVINCIAS	SUBSIDIO DE MOVILIDAD Y COMPENSACIÓN PARA						ASISTENCIA SANITARIA Y PRESTACIÓN FARMACÉUTICA						TOTAL PRESTACIONES					
	PTES.		GASTOS DE TRANSPORTE (S.M.G.T.)			PTES.	PTES.		PARA MINUSVÁLIDOS (A.S.P.F.)			PTES.	L I S M I				PTES.	
	MES ANT.	SOLC.	REST.	APRB. (nº y % C.R.)	FIN MES	MES ANT.	SOLC.	REST.	APRB. (nº y % C.R.)	FIN MES	MES ANT.	SOLC.	REST.	APRB. (nº y % C.R.)	FIN MES			
ANDALUCÍA	11	6	4	0	-	13	13	8	4	0	-	17	24	14	8	0	-	30
ALMERÍA	1	0	0	0	-	1	0	1	0	0	-	1	1	1	0	0	-	2
CÁDIZ	1	2	0	0	-	3	1	1	0	0	-	2	2	3	0	0	-	5
CÓRDOBA	2	1	2	0	-	1	1	0	0	0	-	1	3	1	2	0	-	2
GRANADA	4	1	0	0	-	5	1	1	0	0	-	2	5	2	0	0	-	7
HUELVA	0	0	0	0	-	0	5	0	0	0	-	5	5	0	0	0	-	5
JAÉN	0	0	0	0	-	0	0	0	0	0	-	0	0	0	0	0	-	0
MÁLAGA	3	1	1	0	-	3	5	2	1	0	-	6	8	3	2	0	-	9
SEVILLA	0	1	1	0	-	0	0	3	3	0	-	0	0	4	4	0	-	0
ARAGÓN	0	0	0	0	-	0	1	2	2	1	50,00	1	1	2	2	1	50,00	1
HUESCA	0	0	0	0	-	0	1	1	1	0	-	1	1	1	1	0	-	1
TERUEL	0	0	0	0	-	0	0	0	0	0	-	0	0	0	0	0	-	0
ZARAGOZA	0	0	0	0	-	0	0	1	1	1	100,00	0	0	1	1	1	100,00	0
ASTURIAS	1	1	0	0	-	2	4	2	0	0	-	6	5	3	0	0	-	8
ILLES BALEARS	0	0	0	0	-	0	0	0	0	0	-	0	0	0	0	0	-	0
CANARIAS	9	2	0	0	-	11	1	0	0	0	-	1	10	2	0	0	-	12
LAS PALMAS	7	2	0	0	-	9	0	0	0	0	-	0	7	2	0	0	-	9
S.C. TENERIFE	2	0	0	0	-	2	1	0	0	0	-	1	3	0	0	0	-	3
CANTABRIA	0	0	0	0	-	0	0	0	0	0	-	0	0	0	0	0	-	0
CASTILLA Y LEÓN	0	3	2	0	-	1	1	2	2	2	100,00	1	1	5	4	2	50,00	2
ÁVILA	0	1	0	0	-	1	0	0	0	0	-	0	0	1	0	0	-	1
BURGOS	0	0	0	0	-	0	1	0	0	0	-	1	1	0	0	0	-	1
LEÓN	0	0	0	0	-	0	0	0	0	0	-	0	0	0	0	0	-	0
PALENCIA	0	0	0	0	-	0	0	0	0	0	-	0	0	0	0	0	-	0
SALAMANCA	0	2	2	0	-	0	0	2	2	2	100,00	0	0	4	4	2	50,00	0
SEGOVIA	0	0	0	0	-	0	0	0	0	0	-	0	0	0	0	0	-	0
SORIA	0	0	0	0	-	0	0	0	0	0	-	0	0	0	0	0	-	0
VALLADOLID	0	0	0	0	-	0	0	0	0	0	-	0	0	0	0	0	-	0
ZAMORA	0	0	0	0	-	0	0	0	0	0	-	0	0	0	0	0	-	0
CASTILLA-LA MANCHA	0	0	0	0	-	0	0	0	0	0	-	0	0	0	0	0	-	0
ALBACETE	0	0	0	0	-	0	0	0	0	0	-	0	0	0	0	0	-	0
CIUDAD REAL	0	0	0	0	-	0	0	0	0	0	-	0	0	0	0	0	-	0
CUENCA	0	0	0	0	-	0	0	0	0	0	-	0	0	0	0	0	-	0
GUADALAJARA	0	0	0	0	-	0	0	0	0	0	-	0	0	0	0	0	-	0
TOLEDO	0	0	0	0	-	0	0	0	0	0	-	0	0	0	0	0	-	0

(Continúa al dorso)

CC.AA. Y/O PROVINCIAS	SUBSIDIO DE MOVILIDAD Y COMPENSACIÓN PARA						ASISTENCIA SANITARIA Y PRESTACIÓN FARMACÉUTICA						TOTAL PRESTACIONES					
	PTE. MES ANT.	GASTOS DE TRANSPORTE (S.M.G.T.)				PTE. FINAL	PTE. MES ANT.	PARA MINUSVÁLIDOS (A.S.P.F.)				PTE. FINAL	PTE. MES ANT.	L I S M I				PTE. FINAL
		SOLC.	REST.	APRB. (nº y % C.R.)				SOLC.	REST.	APRB. (nº y % C.R.)				SOLC.	REST.	APRB. (nº y % C.R.)		
CATALUNYA	4	0	0	0	-	4	4	0	3	0	-	1	8	0	3	0	-	5
BARCELONA	4	0	0	0	-	4	1	0	0	0	-	1	5	0	0	0	-	5
GIRONA	0	0	0	0	-	0	1	0	1	0	-	0	1	0	1	0	-	0
LLEIDA	0	0	0	0	-	0	1	0	1	0	-	0	1	0	1	0	-	0
TARRAGONA	0	0	0	0	-	0	1	0	1	0	-	0	1	0	1	0	-	0
COMUNIDAD VALENCIANA	10	0	0	0	-	10	0	0	0	0	-	0	10	0	0	0	-	10
ALICANTE	0	0	0	0	-	0	0	0	0	0	-	0	0	0	0	0	-	0
CASTELLÓN	0	0	0	0	-	0	0	0	0	0	-	0	0	0	0	0	-	0
VALENCIA	10	0	0	0	-	10	0	0	0	0	-	0	10	0	0	0	-	10
EXTREMADURA	0	0	0	0	-	0	1	0	0	0	-	1	1	0	0	0	-	1
BADAJOS	0	0	0	0	-	0	1	0	0	0	-	1	1	0	0	0	-	1
CÁCERES	0	0	0	0	-	0	0	0	0	0	-	0	0	0	0	0	-	0
GALICIA	2	3	3	1	33,33	2	3	6	5	2	40,00	4	5	9	8	3	37,50	6
A CORUÑA	2	2	2	1	50,00	2	0	3	3	0	-	0	2	5	5	1	20,00	2
LUGO	0	0	0	0	-	0	0	1	0	0	-	1	0	1	0	0	-	1
OURENSE	0	0	0	0	-	0	1	1	0	0	-	2	1	1	0	0	-	2
PONTEVEDRA	0	1	1	0	-	0	2	1	2	2	100,00	1	2	2	3	2	66,67	1
MADRID	4	1	3	0	-	2	7	2	6	2	33,33	3	11	3	9	2	22,22	5
MURCIA	2	0	0	0	-	2	2	0	1	0	-	1	4	0	1	0	-	3
NAVARRA	0	0	0	0	-	0	0	1	1	0	-	0	0	1	1	0	-	0
PAÍS VASCO	5	0	0	0	-	5	10	0	0	0	-	10	15	0	0	0	-	15
ÁLAVA	0	0	0	0	-	0	0	0	0	0	-	0	0	0	0	0	-	0
GUIPÚZCOA	5	0	0	0	-	5	10	0	0	0	-	10	15	0	0	0	-	15
VIZCAYA	0	0	0	0	-	0	0	0	0	0	-	0	0	0	0	0	-	0
LA RIOJA	0	0	0	0	-	0	1	0	0	0	-	1	1	0	0	0	-	1
CEUTA	1	0	0	0	-	1	0	0	0	0	-	0	1	0	0	0	-	1
MELILLA	19	5	6	1	16,67	18	0	0	0	0	-	0	19	5	6	1	16,67	18

TOTAL ESTADO	68	21	18	2	11,11	71	48	23	24	7	29,17	47	116	44	42	9	21,43	118
--------------	----	----	----	---	-------	----	----	----	----	---	-------	----	-----	----	----	---	-------	-----

PRESTACIONES DEL REAL DECRETO 383/1984, DE 1 DE OCTUBRE (LISMI)

DATOS DE GESTIÓN CORRESPONDIENTES AL AÑO 2008 HASTA OCTUBRE

CC.AA. Y/O PROVINCIAS	SUBSIDIO DE MOVILIDAD Y COMPENSACIÓN PARA						ASISTENCIA SANITARIA Y PRESTACIÓN FARMACÉUTICA						TOTAL PRESTACIONES					
	PTE. AÑO ANT.	GASTOS DE TRANSPORTE (S.M.G.T.)				PTE. FINAL	PTE. AÑO ANT.	PARA MINUSVÁLIDOS (A.S.P.F.)				PTE. FINAL	PTE. AÑO ANT.	LISMI				PTE. FINAL
		SOLC.	REST.	APRB. (nº y % C.R.)				SOLC.	REST.	APRB. (nº y % C.R.)				SOLC.	REST.	APRB. (nº y % C.R.)		
ANDALUCÍA	15	50	52	1	1,92	13	23	77	83	8	9,64	17	38	127	135	9	6,67	30
ALMERÍA	0	3	2	0	-	1	0	8	7	1	14,29	1	0	11	9	1	11,11	2
CÁDIZ	5	8	10	1	10,00	3	4	22	24	0	-	2	9	30	34	1	2,94	5
CÓRDOBA	3	5	7	0	-	1	3	3	5	3	60,00	1	6	8	12	3	25,00	2
GRANADA	0	5	0	0	-	5	0	6	4	0	-	2	0	11	4	0	-	7
HUELVA	0	1	1	0	-	0	3	2	0	0	-	5	3	3	1	0	-	5
JAÉN	0	1	1	0	-	0	0	0	0	0	-	0	0	1	1	0	-	0
MÁLAGA	6	16	19	0	-	3	13	28	35	4	11,43	6	19	44	54	4	7,41	9
SEVILLA	1	11	12	0	-	0	0	8	8	0	-	0	1	19	20	0	-	0
ARAGÓN	1	2	3	0	-	0	7	22	28	18	64,29	1	8	24	31	18	58,06	1
HUESCA	0	0	0	0	-	0	0	5	4	3	75,00	1	0	5	4	3	75,00	1
TERUEL	0	0	0	0	-	0	0	1	1	1	100,00	0	0	1	1	1	100,00	0
ZARAGOZA	1	2	3	0	-	0	7	16	23	14	60,87	0	8	18	26	14	53,85	0
ASTURIAS	0	2	0	0	-	2	6	13	13	11	84,62	6	6	15	13	11	84,62	8
ILLES BALEARS	0	0	0	0	-	0	0	0	0	0	-	0	0	0	0	0	-	0
CANARIAS	2	17	8	4	50,00	11	1	7	7	2	28,57	1	3	24	15	6	40,00	12
LAS PALMAS	1	15	7	4	57,14	9	0	2	2	0	-	0	1	17	9	4	44,44	9
S.C. TENERIFE	1	2	1	0	-	2	1	5	5	2	40,00	1	2	7	6	2	33,33	3
CANTABRIA	0	0	0	0	-	0	0	0	0	0	-	0	0	0	0	0	-	0
CASTILLA Y LEÓN	0	8	7	3	42,86	1	3	18	20	15	75,00	1	3	26	27	18	66,67	2
ÁVILA	0	1	0	0	-	1	0	0	0	0	-	0	0	1	0	0	-	1
BURGOS	0	1	1	1	100,00	0	2	5	6	5	83,33	1	2	6	7	6	85,71	1
LEÓN	0	0	0	0	-	0	1	3	4	1	25,00	0	1	3	4	1	25,00	0
PALENCIA	0	1	1	1	100,00	0	0	0	0	0	-	0	0	1	1	1	100,00	0
SALAMANCA	0	5	5	1	20,00	0	0	9	9	8	88,89	0	0	14	14	9	64,29	0
SEGOVIA	0	0	0	0	-	0	0	0	0	0	-	0	0	0	0	0	-	0
SORIA	0	0	0	0	-	0	0	0	0	0	-	0	0	0	0	0	-	0
VALLADOLID	0	0	0	0	-	0	0	0	0	0	-	0	0	0	0	0	-	0
ZAMORA	0	0	0	0	-	0	0	1	1	1	100,00	0	0	1	1	1	100,00	0
CASTILLA-LA MANCHA	0	6	6	0	-	0	0	3	3	1	33,33	0	0	9	9	1	11,11	0
ALBACETE	0	0	0	0	-	0	0	0	0	0	-	0	0	0	0	0	-	0
CIUDAD REAL	0	6	6	0	-	0	0	2	2	0	-	0	0	8	8	0	-	0
CUENCA	0	0	0	0	-	0	0	1	1	1	100,00	0	0	1	1	1	100,00	0
GUADALAJARA	0	0	0	0	-	0	0	0	0	0	-	0	0	0	0	0	-	0
TOLEDO	0	0	0	0	-	0	0	0	0	0	-	0	0	0	0	0	-	0

(Continúa al dorso)

CC.AA. Y/O PROVINCIAS	SUBSIDIO DE MOVILIDAD Y COMPENSACIÓN PARA						ASISTENCIA SANITARIA Y PRESTACIÓN FARMACÉUTICA						TOTAL PRESTACIONES					
	PTE. AÑO ANT.	GASTOS DE TRANSPORTE (S.M.G.T.)				PTE. FINAL	PTE. AÑO ANT.	PARA MINUSVÁLIDOS (A.S.P.F.)				PTE. FINAL	PTE. AÑO ANT.	L I S M I				PTE. FINAL
		SOLC.	REST.	APRB. (nº y % C.R.)				SOLC.	REST.	APRB. (nº y % C.R.)				SOLC.	REST.	APRB. (nº y % C.R.)		
CATALUNYA	7	11	14	4	28,57	4	5	8	12	0	-	1	12	19	26	4	15,38	5
BARCELONA	5	11	12	3	25,00	4	4	6	9	0	-	1	9	17	21	3	14,29	5
GIRONA	1	0	1	1	100,00	0	0	1	1	0	-	0	1	1	2	1	50,00	0
LLEIDA	0	0	0	0	-	0	0	1	1	0	-	0	0	1	1	0	-	0
TARRAGONA	1	0	1	0	-	0	1	0	1	0	-	0	2	0	2	0	-	0
COMUNIDAD VALENCIANA	11	9	10	0	-	10	0	0	0	0	-	0	11	9	10	0	-	10
ALICANTE	0	0	0	0	-	0	0	0	0	0	-	0	0	0	0	0	-	0
CASTELLÓN	0	0	0	0	-	0	0	0	0	0	-	0	0	0	0	0	-	0
VALENCIA	11	9	10	0	-	10	0	0	0	0	-	0	11	9	10	0	-	10
EXTREMADURA	0	1	1	1	100,00	0	1	1	1	1	100,00	1	1	2	2	2	100,00	1
BADAJOS	0	0	0	0	-	0	1	0	0	0	-	1	1	0	0	0	-	1
CÁCERES	0	1	1	1	100,00	0	0	1	1	1	100,00	0	0	2	2	2	100,00	0
GALICIA	3	18	19	10	52,63	2	10	51	57	36	63,16	4	13	69	76	46	60,53	6
A CORUÑA	2	12	12	5	41,67	2	1	12	13	0	-	0	3	24	25	5	20,00	2
LUGO	0	4	4	3	75,00	0	0	7	6	6	100,00	1	0	11	10	9	90,00	1
OURENSE	0	0	0	0	-	0	1	11	10	7	70,00	2	1	11	10	7	70,00	2
PONTEVEDRA	1	2	3	2	66,67	0	8	21	28	23	82,14	1	9	23	31	25	80,65	1
MADRID	6	15	19	1	5,26	2	5	22	24	4	16,67	3	11	37	43	5	11,63	5
MURCIA	2	3	3	0	-	2	1	6	6	0	-	1	3	9	9	0	-	3
NAVARRA	0	0	0	0	-	0	0	4	4	1	25,00	0	0	4	4	1	25,00	0
PAÍS VASCO	1	9	5	0	-	5	13	10	13	12	92,31	10	14	19	18	12	66,67	15
ÁLAVA	0	0	0	0	-	0	0	0	0	0	-	0	0	0	0	0	-	0
GUIPÚZCOA	1	4	0	0	-	5	13	10	13	12	92,31	10	14	14	13	12	92,31	15
VIZCAYA	0	5	5	0	-	0	0	0	0	0	-	0	0	5	5	0	-	0
LA RIOJA	0	0	0	0	-	0	1	3	3	2	66,67	1	1	3	3	2	66,67	1
CEUTA	3	6	8	3	37,50	1	0	2	2	0	-	0	3	8	10	3	30,00	1
MELILLA	11	86	79	38	48,10	18	0	0	0	0	-	0	11	86	79	38	48,10	18

TOTAL ESTADO	62	243	234	65	27,78	71	76	247	276	111	40,22	47	138	490	510	176	34,51	118
---------------------	----	-----	-----	----	-------	----	----	-----	-----	-----	-------	----	-----	-----	-----	-----	-------	-----

2c REVISIONES DE OFICIO E INSTANCIA DE PARTE: DATOS DE LA GESTIÓN MENSUAL Y ANUAL

**PRESTACIONES DEL REAL DECRETO 383/1984, DE 1 DE FEBRERO (LISMI)
REVISIONES DE OFICIO E INSTANCIA DE PARTE EFECTUADAS DE SGIM
DATOS DE GESTIÓN CORRESPONDIENTES AL MES DE OCTUBRE DE 2008**

CC.AA. Y/O PROVINCIAS	REVISIONES EFECTUADAS				CAUSAS DE EXTINCIÓN DEL DERECHO						
	Modifica. Cuantía	Extinción Derecho	Suspensión		TOTAL	Recursos Propios	Prestación Incompatible	Pérdida Residencia	Fallecimiento	Grado y Baremo	TOTAL
			Act. Laboral	Otras							
ANDALUCÍA	0	73	1	8	82	22	32	0	19	0	73
ALMERÍA	0	20	1	0	21	0	17	0	3	0	20
CÁDIZ	0	3	0	1	4	1	0	0	2	0	3
CÓRDOBA	0	4	0	0	4	2	0	0	2	0	4
GRANADA	0	5	0	6	11	0	2	0	3	0	5
HUELVA	0	2	0	0	2	1	1	0	0	0	2
JAÉN	0	3	0	0	3	1	2	0	0	0	3
MÁLAGA	0	27	0	1	28	13	5	0	9	0	27
SEVILLA	0	9	0	0	9	4	5	0	0	0	9
ARAGÓN	0	3	0	0	3	0	1	1	1	0	3
HUESCA	0	1	0	0	1	0	0	0	1	0	1
TERUEL	0	2	0	0	2	0	1	1	0	0	2
ZARAGOZA	0	0	0	0	0	0	0	0	0	0	0
ASTURIAS	0	22	0	0	22	0	19	0	3	0	22
ILLES BALEARS	0	2	0	0	2	0	1	0	1	0	2
CANARIAS	0	4	0	0	4	0	3	0	1	0	4
LAS PALMAS	0	2	0	0	2	0	2	0	0	0	2
S.C. TENERIFE	0	2	0	0	2	0	1	0	1	0	2
CANTABRIA	0	4	0	2	6	0	2	0	2	0	4
CASTILLA Y LEÓN	1	20	0	1	22	1	11	0	8	0	20
ÁVILA	0	0	0	0	0	0	0	0	0	0	0
BURGOS	0	3	0	0	3	0	1	0	2	0	3
LEÓN	1	3	0	0	4	0	3	0	0	0	3
PALENCIA	0	2	0	0	2	0	2	0	0	0	2
SALAMANCA	0	3	0	1	4	0	2	0	1	0	3
SEGOVIA	0	3	0	0	3	1	0	0	2	0	3
SORIA	0	0	0	0	0	0	0	0	0	0	0
VALLADOLID	0	2	0	0	2	0	2	0	0	0	2
ZAMORA	0	4	0	0	4	0	1	0	3	0	4
CASTILLA-LA MANCHA	1	32	3	13	49	3	11	0	18	0	32
ALBACETE	1	5	3	0	9	3	0	0	2	0	5
CIUDAD REAL	0	6	0	0	6	0	3	0	3	0	6
CUENCA	0	8	0	13	21	0	3	0	5	0	8
GUADALAJARA	0	4	0	0	4	0	0	0	4	0	4
TOLEDO	0	9	0	0	9	0	5	0	4	0	9

(Continúa al dorso)

CC.AA. Y/O PROVINCIAS	REVISIONES EFECTUADAS				CAUSAS DE EXTINCIÓN DEL DERECHO						
	Modifica. Cuantía	Extinción Derecho	Suspensión		TOTAL	Recursos Propios	Prestación Incompatible	Pérdida Residencia	Fallecimiento	Grado y Baremo	TOTAL
			Act. Laboral	Otras							
CATALUNYA	0	0	0	0	0	0	0	0	0	0	0
BARCELONA	0	0	0	0	0	0	0	0	0	0	0
GIRONA	0	0	0	0	0	0	0	0	0	0	0
LLEIDA	0	0	0	0	0	0	0	0	0	0	0
TARRAGONA	0	0	0	0	0	0	0	0	0	0	0
COMUNIDAD VALENCIANA	0	0	0	0	0	0	0	0	0	0	0
ALICANTE	0	0	0	0	0	0	0	0	0	0	0
CASTELLÓN	0	0	0	0	0	0	0	0	0	0	0
VALENCIA	0	0	0	0	0	0	0	0	0	0	0
EXTREMADURA	0	11	0	0	11	0	7	0	4	0	11
BADAJOS	0	11	0	0	11	0	7	0	4	0	11
CÁCERES	0	0	0	0	0	0	0	0	0	0	0
GALICIA	1	10	0	0	11	0	7	0	3	0	10
A CORUÑA	0	0	0	0	0	0	0	0	0	0	0
LUGO	0	0	0	0	0	0	0	0	0	0	0
OURENSE	0	1	0	0	1	0	1	0	0	0	1
PONTEVEDRA	1	9	0	0	10	0	6	0	3	0	9
MADRID	0	19	1	0	20	0	8	0	11	0	19
MURCIA	0	34	0	0	34	0	22	0	12	0	34
NAVARRA	0	6	0	0	6	1	5	0	0	0	6
PAÍS VASCO	0	4	0	0	4	0	3	0	1	0	4
ÁLAVA	0	0	0	0	0	0	0	0	0	0	0
GUIPÚZCOA	0	0	0	0	0	0	0	0	0	0	0
VIZCAYA	0	4	0	0	4	0	3	0	1	0	4
LA RIOJA	0	1	0	0	1	0	1	0	0	0	1
CEUTA	0	2	0	0	2	0	2	0	0	0	2
MELILLA	0	4	0	0	4	0	4	0	0	0	4
TOTAL ESTADO	3	251	5	24	283	27	139	1	84	0	251

**PRESTACIONES DEL REAL DECRETO 383/1984, DE 1 DE FEBRERO (LISMI)
REVISIONES DE OFICIO E INSTANCIA DE PARTE EFECTUADAS EN SATP
DATOS DE GESTIÓN CORRESPONDIENTES AL MES DE OCTUBRE DE 2007**

CC.AA. Y/O PROVINCIAS	REVISIONES EFECTUADAS			CAUSAS DE EXTINCIÓN DEL DERECHO							
	Extinción	Suspensión	TOTAL	Recursos	Prestación	Ingreso	Pérdida	Fallecimiento	Grado y	Alta	TOTAL
	Derecho			Propios	Incompatible	Centro	Residencia		Baremo	S.S.	
ANDALUCÍA	12	0	12	4	4	0	0	4	0	0	12
ALMERÍA	2	0	2	0	1	0	0	1	0	0	2
CÁDIZ	2	0	2	0	2	0	0	0	0	0	2
CÓRDOBA	2	0	2	1	0	0	0	1	0	0	2
GRANADA	0	0	0	0	0	0	0	0	0	0	0
HUELVA	0	0	0	0	0	0	0	0	0	0	0
JAÉN	1	0	1	1	0	0	0	0	0	0	1
MÁLAGA	3	0	3	1	0	0	0	2	0	0	3
SEVILLA	2	0	2	1	1	0	0	0	0	0	2
ARAGÓN	0	0	0	0	0	0	0	0	0	0	0
HUESCA	0	0	0	0	0	0	0	0	0	0	0
TERUEL	0	0	0	0	0	0	0	0	0	0	0
ZARAGOZA	0	0	0	0	0	0	0	0	0	0	0
ASTURIAS	4	0	4	3	0	1	0	0	0	0	4
ILLES BALEARS	0	0	0	0	0	0	0	0	0	0	0
CANARIAS	1	0	1	0	0	1	0	0	0	0	1
LAS PALMAS	0	0	0	0	0	0	0	0	0	0	0
S.C. TENERIFE	1	0	1	0	0	1	0	0	0	0	1
CANTABRIA	0	0	0	0	0	0	0	0	0	0	0
CASTILLA Y LEÓN	5	0	5	2	3	0	0	0	0	0	5
ÁVILA	0	0	0	0	0	0	0	0	0	0	0
BURGOS	0	0	0	0	0	0	0	0	0	0	0
LEÓN	1	0	1	1	0	0	0	0	0	0	1
PALENCIA	1	0	1	0	1	0	0	0	0	0	1
SALAMANCA	2	0	2	0	2	0	0	0	0	0	2
SEGOVIA	1	0	1	1	0	0	0	0	0	0	1
SORIA	0	0	0	0	0	0	0	0	0	0	0
VALLADOLID	0	0	0	0	0	0	0	0	0	0	0
ZAMORA	0	0	0	0	0	0	0	0	0	0	0
CASTILLA-LA MANCHA	1	0	1	0	0	0	0	1	0	0	1
ALBACETE	0	0	0	0	0	0	0	0	0	0	0
CIUDAD REAL	0	0	0	0	0	0	0	0	0	0	0
CUENCA	0	0	0	0	0	0	0	0	0	0	0
GUADALAJARA	0	0	0	0	0	0	0	0	0	0	0
TOLEDO	1	0	1	0	0	0	0	1	0	0	1

(Continúa al dorso)

CC.AA. Y/O PROVINCIAS	REVISIONES EFECTUADAS			CAUSAS DE EXTINCIÓN DEL DERECHO							
	Extinción Derecho	Suspensión	TOTAL	Recursos Propios	Prestación Incompatible	Ingreso Centro	Pérdida Residencia	Fallecimiento	Grado y Baremo	Alta S.S.	TOTAL
CATALUNYA	0	0	0	0	0	0	0	0	0	0	0
BARCELONA	0	0	0	0	0	0	0	0	0	0	0
GIRONA	0	0	0	0	0	0	0	0	0	0	0
LLEIDA	0	0	0	0	0	0	0	0	0	0	0
TARRAGONA	0	0	0	0	0	0	0	0	0	0	0
COMUNIDAD VALENCIANA	0	0	0	0	0	0	0	0	0	0	0
ALICANTE	0	0	0	0	0	0	0	0	0	0	0
CASTELLÓN	0	0	0	0	0	0	0	0	0	0	0
VALENCIA	0	0	0	0	0	0	0	0	0	0	0
EXTREMADURA	3	0	3	0	1	0	0	2	0	0	3
BADAJOS	3	0	3	0	1	0	0	2	0	0	3
CÁCERES	0	0	0	0	0	0	0	0	0	0	0
GALICIA	3	0	3	0	2	0	0	1	0	0	3
A CORUÑA	0	0	0	0	0	0	0	0	0	0	0
LUGO	0	0	0	0	0	0	0	0	0	0	0
OURENSE	0	0	0	0	0	0	0	0	0	0	0
PONTEVEDRA	3	0	3	0	2	0	0	1	0	0	3
MADRID	5	0	5	0	1	1	0	3	0	0	5
MURCIA	2	0	2	0	0	0	0	2	0	0	2
NAVARRA	1	0	1	0	1	0	0	0	0	0	1
PAÍS VASCO	0	0	0	0	0	0	0	0	0	0	0
ÁLAVA	0	0	0	0	0	0	0	0	0	0	0
GUIPÚZCOA	0	0	0	0	0	0	0	0	0	0	0
VIZCAYA	0	0	0	0	0	0	0	0	0	0	0
LA RIOJA	0	0	0	0	0	0	0	0	0	0	0
CEUTA	0	0	0	0	0	0	0	0	0	0	0
MELILLA	0	0	0	0	0	0	0	0	0	0	0
TOTAL ESTADO	37	0	37	9	12	3	0	13	0	0	37

**PRESTACIONES DEL REAL DECRETO 383/1984, DE 1 DE FEBRERO (LISMI)
REVISIONES DE OFICIO E INSTANCIA DE PARTE EFECTUADAS EN SMGT
DATOS DE GESTIÓN CORRESPONDIENTES AL MES DE OCTUBRE DE 2007**

CC.AA. Y/O PROVINCIAS	REVISIONES EFECTUADAS			CAUSAS DE EXTINCIÓN DEL DERECHO								
	Extinción	Suspensión	TOTAL	Recursos	Recursos	Prestación	Ingreso	Pérdida	Fallecimiento	Grado y	Alta	TOTAL
	Derecho			Propios	Familiares	Incompatible	Centro	Residencia		Baremo	S.S.	
ANDALUCÍA	8	0	8	1	5	1	0	0	1	0	0	8
ALMERÍA	2	0	2	0	0	1	0	0	1	0	0	2
CÁDIZ	4	0	4	0	4	0	0	0	0	0	0	4
CÓRDOBA	0	0	0	0	0	0	0	0	0	0	0	0
GRANADA	0	0	0	0	0	0	0	0	0	0	0	0
HUELVA	0	0	0	0	0	0	0	0	0	0	0	0
JAÉN	0	0	0	0	0	0	0	0	0	0	0	0
MÁLAGA	0	0	0	0	0	0	0	0	0	0	0	0
SEVILLA	2	0	2	1	1	0	0	0	0	0	0	2
ARAGÓN	0	0	0	0	0	0	0	0	0	0	0	0
HUESCA	0	0	0	0	0	0	0	0	0	0	0	0
TERUEL	0	0	0	0	0	0	0	0	0	0	0	0
ZARAGOZA	0	0	0	0	0	0	0	0	0	0	0	0
ASTURIAS	0	0	0	0	0	0	0	0	0	0	0	0
ILLES BALEARS	0	0	0	0	0	0	0	0	0	0	0	0
CANARIAS	3	0	3	0	3	0	0	0	0	0	0	3
LAS PALMAS	0	0	0	0	0	0	0	0	0	0	0	0
S.C. TENERIFE	3	0	3	0	3	0	0	0	0	0	0	3
CANTABRIA	0	0	0	0	0	0	0	0	0	0	0	0
CASTILLA Y LEÓN	2	0	2	0	0	1	0	0	1	0	0	2
ÁVILA	0	0	0	0	0	0	0	0	0	0	0	0
BURGOS	0	0	0	0	0	0	0	0	0	0	0	0
LEÓN	0	0	0	0	0	0	0	0	0	0	0	0
PALENCIA	1	0	1	0	0	1	0	0	0	0	0	1
SALAMANCA	1	0	1	0	0	0	0	0	1	0	0	1
SEGOVIA	0	0	0	0	0	0	0	0	0	0	0	0
SORIA	0	0	0	0	0	0	0	0	0	0	0	0
VALLADOLID	0	0	0	0	0	0	0	0	0	0	0	0
ZAMORA	0	0	0	0	0	0	0	0	0	0	0	0
CASTILLA-LA MANCHA	3	0	3	0	2	0	0	0	1	0	0	3
ALBACETE	3	0	3	0	2	0	0	0	1	0	0	3
CIUDAD REAL	0	0	0	0	0	0	0	0	0	0	0	0
CUENCA	0	0	0	0	0	0	0	0	0	0	0	0
GUADALAJARA	0	0	0	0	0	0	0	0	0	0	0	0
TOLEDO	0	0	0	0	0	0	0	0	0	0	0	0

(Continúa al dorso)

CC.AA. Y/O PROVINCIAS	REVISIONES EFECTUADAS			CAUSAS DE EXTINCIÓN DEL DERECHO								
	Extinción Derecho	Suspensión	TOTAL	Recursos Propios	Recursos Familiares	Prestación Incompatible	Ingreso Centro	Pérdida Residencia	Fallecimiento	Grado y Baremo	Alta S.S.	TOTAL
CATALUNYA	0	0	0	0	0	0	0	0	0	0	0	0
BARCELONA	0	0	0	0	0	0	0	0	0	0	0	0
GIRONA	0	0	0	0	0	0	0	0	0	0	0	0
LLEIDA	0	0	0	0	0	0	0	0	0	0	0	0
TARRAGONA	0	0	0	0	0	0	0	0	0	0	0	0
COMUNIDAD VALENCIANA	0	0	0	0	0	0	0	0	0	0	0	0
ALICANTE	0	0	0	0	0	0	0	0	0	0	0	0
CASTELLÓN	0	0	0	0	0	0	0	0	0	0	0	0
VALENCIA	0	0	0	0	0	0	0	0	0	0	0	0
EXTREMADURA	0	0	0	0	0	0	0	0	0	0	0	0
BADAJOS	0	0	0	0	0	0	0	0	0	0	0	0
CÁCERES	0	0	0	0	0	0	0	0	0	0	0	0
GALICIA	0	0	0	0	0	0	0	0	0	0	0	0
A CORUÑA	0	0	0	0	0	0	0	0	0	0	0	0
LUGO	0	0	0	0	0	0	0	0	0	0	0	0
OURENSE	0	0	0	0	0	0	0	0	0	0	0	0
PONTEVEDRA	0	0	0	0	0	0	0	0	0	0	0	0
MADRID	1	0	1	0	0	0	0	0	1	0	0	1
MURCIA	2	1	3	0	0	0	0	0	2	0	0	2
NAVARRA	2	0	2	0	2	0	0	0	0	0	0	2
PAÍS VASCO	0	0	0	0	0	0	0	0	0	0	0	0
ÁLAVA	0	0	0	0	0	0	0	0	0	0	0	0
GUIPÚZCOA	0	0	0	0	0	0	0	0	0	0	0	0
VIZCAYA	0	0	0	0	0	0	0	0	0	0	0	0
LA RIOJA	0	0	0	0	0	0	0	0	0	0	0	0
CEUTA	0	0	0	0	0	0	0	0	0	0	0	0
MELILLA	3	0	3	0	1	0	0	0	2	0	0	3
TOTAL ESTADO	24	1	25	1	13	2	0	0	8	0	0	24

**PRESTACIONES DEL REAL DECRETO 383/1984, DE 1 DE FEBRERO (LISMI)
REVISIONES DE OFICIO E INSTANCIA DE PARTE EFECTUADAS EN ASPF
DATOS DE GESTIÓN CORRESPONDIENTES AL MES DE OCTUBRE DE 2007**

CC.AA. Y/O PROVINCIAS	REVISIONES EFECTUADAS			CAUSAS DE EXTINCIÓN DEL DERECHO					
	Extinción Derecho	Suspensión	TOTAL	Prestación Incompatible	Pérdida Residencia	Fallecimiento	Grado y Baremo	Alta S.S.	TOTAL
	ANDALUCÍA	8	0	8	3	0	5	0	0
ALMERÍA	0	0	0	0	0	0	0	0	0
CÁDIZ	2	0	2	2	0	0	0	0	2
CÓRDOBA	0	0	0	0	0	0	0	0	0
GRANADA	0	0	0	0	0	0	0	0	0
HUELVA	0	0	0	0	0	0	0	0	0
JAÉN	0	0	0	0	0	0	0	0	0
MÁLAGA	6	0	6	1	0	5	0	0	6
SEVILLA	0	0	0	0	0	0	0	0	0
ARAGÓN	0	0	0	0	0	0	0	0	0
HUESCA	0	0	0	0	0	0	0	0	0
TERUEL	0	0	0	0	0	0	0	0	0
ZARAGOZA	0	0	0	0	0	0	0	0	0
ASTURIAS	5	0	5	1	0	4	0	0	5
ILLES BALEARS	0	0	0	0	0	0	0	0	0
CANARIAS	0	0	0	0	0	0	0	0	0
LAS PALMAS	0	0	0	0	0	0	0	0	0
S.C. TENERIFE	0	0	0	0	0	0	0	0	0
CANTABRIA	0	0	0	0	0	0	0	0	0
CASTILLA Y LEÓN	18	0	18	10	0	8	0	0	18
ÁVILA	0	0	0	0	0	0	0	0	0
BURGOS	17	0	17	9	0	8	0	0	17
LEÓN	0	0	0	0	0	0	0	0	0
PALENCIA	0	0	0	0	0	0	0	0	0
SALAMANCA	1	0	1	1	0	0	0	0	1
SEGOVIA	0	0	0	0	0	0	0	0	0
SORIA	0	0	0	0	0	0	0	0	0
VALLADOLID	0	0	0	0	0	0	0	0	0
ZAMORA	0	0	0	0	0	0	0	0	0
CASTILLA-LA MANCHA	0	0	0	0	0	0	0	0	0
ALBACETE	0	0	0	0	0	0	0	0	0
CIUDAD REAL	0	0	0	0	0	0	0	0	0
CUENCA	0	0	0	0	0	0	0	0	0
GUADALAJARA	0	0	0	0	0	0	0	0	0
TOLEDO	0	0	0	0	0	0	0	0	0

(Continúa al dorso)

CC.AA. Y/O PROVINCIAS	REVISIONES EFECTUADAS			CAUSAS DE EXTINCIÓN DEL DERECHO					
	Extinción Derecho	Suspensión	TOTAL	Prestación Incompatible	Pérdida Residencia	Fallecimiento	Grado y Baremo	Alta S.S.	TOTAL
CATALUNYA	0	0	0	0	0	0	0	0	0
BARCELONA	0	0	0	0	0	0	0	0	0
GIRONA	0	0	0	0	0	0	0	0	0
LLEIDA	0	0	0	0	0	0	0	0	0
TARRAGONA	0	0	0	0	0	0	0	0	0
COMUNIDAD VALENCIANA	0	0	0	0	0	0	0	0	0
ALICANTE	0	0	0	0	0	0	0	0	0
CASTELLÓN	0	0	0	0	0	0	0	0	0
VALENCIA	0	0	0	0	0	0	0	0	0
EXTREMADURA	0	0	0	0	0	0	0	0	0
BADAJOS	0	0	0	0	0	0	0	0	0
CÁCERES	0	0	0	0	0	0	0	0	0
GALICIA	0	0	0	0	0	0	0	0	0
A CORUÑA	0	0	0	0	0	0	0	0	0
LUGO	0	0	0	0	0	0	0	0	0
OURENSE	0	0	0	0	0	0	0	0	0
PONTEVEDRA	0	0	0	0	0	0	0	0	0
MADRID	9	0	9	0	0	9	0	0	9
MURCIA	6	0	6	2	0	4	0	0	6
NAVARRA	3	0	3	2	0	1	0	0	3
PAÍS VASCO	0	0	0	0	0	0	0	0	0
ÁLAVA	0	0	0	0	0	0	0	0	0
GUIPÚZCOA	0	0	0	0	0	0	0	0	0
VIZCAYA	0	0	0	0	0	0	0	0	0
LA RIOJA	0	0	0	0	0	0	0	0	0
CEUTA	0	0	0	0	0	0	0	0	0
MELILLA	0	0	0	0	0	0	0	0	0
TOTAL ESTADO	49	0	49	18	0	31	0	0	49

PRESTACIONES DEL REAL DECRETO 383/1984, DE 1 DE FEBRERO (LISMI)
TOTAL REVISIONES DE OFICIO E INSTANCIA DE PARTE EFECTUADAS
DATOS DE GESTIÓN CORRESPONDIENTES AL MES DE OCTUBRE DE 2007

CC.AA. Y/O PROVINCIAS	REVISIONES EFECTUADAS				CAUSAS DE EXTINCIÓN DEL DERECHO									
	Modifica. Cuantía	Extinción Derecho	Suspensión		TOTAL	Recursos Propios	Recursos Familiares	Prestación Incompatible	Ingreso Centro	Pérdida Residencia	Fallecimiento	Grado y Baremo	Alta S.S.	TOTAL
			Act. Laboral	Otras										
ANDALUCÍA	0	101	1	8	110	27	5	40	0	0	29	0	0	101
ALMERÍA	0	24	1	0	25	0	0	19	0	0	5	0	0	24
CÁDIZ	0	11	0	1	12	1	4	4	0	0	2	0	0	11
CÓRDOBA	0	6	0	0	6	3	0	0	0	0	3	0	0	6
GRANADA	0	5	0	6	11	0	0	2	0	0	3	0	0	5
HUELVA	0	2	0	0	2	1	0	1	0	0	0	0	0	2
JAÉN	0	4	0	0	4	2	0	2	0	0	0	0	0	4
MÁLAGA	0	36	0	1	37	14	0	6	0	0	16	0	0	36
SEVILLA	0	13	0	0	13	6	1	6	0	0	0	0	0	13
ARAGÓN	0	3	0	0	3	0	0	1	0	1	1	0	0	3
HUESCA	0	1	0	0	1	0	0	0	0	0	1	0	0	1
TERUEL	0	2	0	0	2	0	0	1	0	1	0	0	0	2
ZARAGOZA	0	0	0	0	0	0	0	0	0	0	0	0	0	0
ASTURIAS	0	31	0	0	31	3	0	20	1	0	7	0	0	31
ILLES BALEARS	0	2	0	0	2	0	0	1	0	0	1	0	0	2
CANARIAS	0	8	0	0	8	0	3	3	1	0	1	0	0	8
LAS PALMAS	0	2	0	0	2	0	0	2	0	0	0	0	0	2
S.C. TENERIFE	0	6	0	0	6	0	3	1	1	0	1	0	0	6
CANTABRIA	0	4	0	2	6	0	0	2	0	0	2	0	0	4
CASTILLA Y LEÓN	1	45	0	1	47	3	0	25	0	0	17	0	0	45
ÁVILA	0	0	0	0	0	0	0	0	0	0	0	0	0	0
BURGOS	0	20	0	0	20	0	0	10	0	0	10	0	0	20
LEÓN	1	4	0	0	5	1	0	3	0	0	0	0	0	4
PALENCIA	0	4	0	0	4	0	0	4	0	0	0	0	0	4
SALAMANCA	0	7	0	1	8	0	0	5	0	0	2	0	0	7
SEGOVIA	0	4	0	0	4	2	0	0	0	0	2	0	0	4
SORIA	0	0	0	0	0	0	0	0	0	0	0	0	0	0
VALLADOLID	0	2	0	0	2	0	0	2	0	0	0	0	0	2
ZAMORA	0	4	0	0	4	0	0	1	0	0	3	0	0	4
CASTILLA-LA MANCHA	1	36	3	13	53	3	2	11	0	0	20	0	0	36
ALBACETE	1	8	3	0	12	3	2	0	0	0	3	0	0	8
CIUDAD REAL	0	6	0	0	6	0	0	3	0	0	3	0	0	6
CUENCA	0	8	0	13	21	0	0	3	0	0	5	0	0	8
GUADALAJARA	0	4	0	0	4	0	0	0	0	0	4	0	0	4
TOLEDO	0	10	0	0	10	0	0	5	0	0	5	0	0	10

(Continúa al dorso)

CC.AA. Y/O PROVINCIAS	REVISIONES EFECTUADAS				CAUSAS DE EXTINCIÓN DEL DERECHO									
	Modifica. Cuantía	Extinción Derecho	Suspensión		TOTAL	Recursos Propios	Recursos Familiares	Prestación Incompatible	Ingreso Centro	Pérdida Residencia	Fallecimiento	Grado y Baremo	Alta S.S.	TOTAL
			Act. Laboral	Otras										
CATALUNYA	0	0	0	0	0	0	0	0	0	0	0	0	0	0
BARCELONA	0	0	0	0	0	0	0	0	0	0	0	0	0	0
GIRONA	0	0	0	0	0	0	0	0	0	0	0	0	0	0
LLEIDA	0	0	0	0	0	0	0	0	0	0	0	0	0	0
TARRAGONA	0	0	0	0	0	0	0	0	0	0	0	0	0	0
COMUNIDAD VALENCIANA	0	0	0	0	0	0	0	0	0	0	0	0	0	0
ALICANTE	0	0	0	0	0	0	0	0	0	0	0	0	0	0
CASTELLÓN	0	0	0	0	0	0	0	0	0	0	0	0	0	0
VALENCIA	0	0	0	0	0	0	0	0	0	0	0	0	0	0
EXTREMADURA	0	14	0	0	14	0	0	8	0	0	6	0	0	14
BADAJOS	0	14	0	0	14	0	0	8	0	0	6	0	0	14
CÁCERES	0	0	0	0	0	0	0	0	0	0	0	0	0	0
GALICIA	1	13	0	0	14	0	0	9	0	0	4	0	0	13
A CORUÑA	0	0	0	0	0	0	0	0	0	0	0	0	0	0
LUGO	0	0	0	0	0	0	0	0	0	0	0	0	0	0
OURENSE	0	1	0	0	1	0	0	1	0	0	0	0	0	1
PONTEVEDRA	1	12	0	0	13	0	0	8	0	0	4	0	0	12
MADRID	0	34	1	0	35	0	0	9	1	0	24	0	0	34
MURCIA	0	44	0	1	45	0	0	24	0	0	20	0	0	44
NAVARRA	0	12	0	0	12	1	2	8	0	0	1	0	0	12
PAÍS VASCO	0	4	0	0	4	0	0	3	0	0	1	0	0	4
ÁLAVA	0	0	0	0	0	0	0	0	0	0	0	0	0	0
GUIPÚZCOA	0	0	0	0	0	0	0	0	0	0	0	0	0	0
VIZCAYA	0	4	0	0	4	0	0	3	0	0	1	0	0	4
LA RIOJA	0	1	0	0	1	0	0	1	0	0	0	0	0	1
CEUTA	0	2	0	0	2	0	0	2	0	0	0	0	0	2
MELILLA	0	7	0	0	7	0	1	4	0	0	2	0	0	7
TOTAL ESTADO	3	361	5	25	394	37	13	171	3	1	136	0	0	361

**PRESTACIONES DEL REAL DECRETO 383/1984, DE 1 DE OCTUBRE (LISMI)
REVISIONES DE OFICIO E INSTANCIA DE PARTE EFECTUADAS DE SGIM
DATOS DE GESTIÓN CORRESPONDIENTES AL AÑO 2008 HASTA OCTUBRE**

CC.AA. Y/O PROVINCIAS	REVISIONES EFECTUADAS					CAUSAS DE EXTINCIÓN DEL DERECHO					
	Modifica. Cuantía	Extinción Derecho	Suspensión		TOTAL	Recursos Propios	Prestación Incompatible	Pérdida Residencia	Fallecimiento	Grado y Baremo	TOTAL
			Act. Laboral	Otras							
ANDALUCÍA	9	798	6	13	826	286	267	5	240	0	798
ALMERÍA	1	180	1	3	185	42	84	0	54	0	180
CÁDIZ	0	60	0	2	62	20	25	0	15	0	60
CÓRDOBA	0	57	2	1	60	7	36	0	14	0	57
GRANADA	4	33	0	6	43	0	23	0	10	0	33
HUELVA	0	11	0	0	11	5	3	0	3	0	11
JAÉN	0	52	0	0	52	14	26	3	9	0	52
MÁLAGA	2	328	3	1	334	167	46	0	115	0	328
SEVILLA	2	77	0	0	79	31	24	2	20	0	77
ARAGÓN	2	37	0	0	39	0	20	3	14	0	37
HUESCA	2	23	0	0	25	0	13	0	10	0	23
TERUEL	0	14	0	0	14	0	7	3	4	0	14
ZARAGOZA	0	0	0	0	0	0	0	0	0	0	0
ASTURIAS	2	169	1	0	172	2	113	0	54	0	169
ILLES BALEARS	0	31	0	1	32	0	20	1	10	0	31
CANARIAS	0	27	0	0	27	0	21	0	6	0	27
LAS PALMAS	0	5	0	0	5	0	5	0	0	0	5
S.C. TENERIFE	0	22	0	0	22	0	16	0	6	0	22
CANTABRIA	0	66	0	2	68	0	37	0	29	0	66
CASTILLA Y LEÓN	4	373	1	5	383	28	225	0	117	3	373
ÁVILA	0	30	0	0	30	0	23	0	7	0	30
BURGOS	0	32	0	0	32	3	16	0	13	0	32
LEÓN	1	81	0	0	82	0	75	0	3	3	81
PALENCIA	1	29	0	0	30	7	6	0	16	0	29
SALAMANCA	2	76	0	3	81	0	51	0	25	0	76
SEGOVIA	0	23	0	0	23	1	12	0	10	0	23
SORIA	0	17	0	0	17	1	7	0	9	0	17
VALLADOLID	0	43	0	2	45	4	21	0	18	0	43
ZAMORA	0	42	1	0	43	12	14	0	16	0	42
CASTILLA-LA MANCHA	22	226	18	24	290	29	87	0	109	1	226
ALBACETE	17	53	17	5	92	26	6	0	21	0	53
CIUDAD REAL	0	37	1	0	38	0	19	0	18	0	37
CUENCA	0	51	0	13	64	0	25	0	26	0	51
GUADALAJARA	0	22	0	4	26	0	9	0	13	0	22
TOLEDO	5	63	0	2	70	3	28	0	31	1	63

(Continúa al dorso)

CC.AA. Y/O PROVINCIAS	REVISIONES EFECTUADAS				CAUSAS DE EXTINCIÓN DEL DERECHO						
	Modifica. Cuantía	Extinción Derecho	Suspensión SGIM		TOTAL	Recursos Propios	Prestación Incompatible	Pérdida Residencia	Fallecimiento	Grado y Baremo	TOTAL
			Act. Laboral	Otras							
CATALUNYA	0	0	0	0	0	0	0	0	0	0	0
BARCELONA	0	0	0	0	0	0	0	0	0	0	0
GIRONA	0	0	0	0	0	0	0	0	0	0	0
LLEIDA	0	0	0	0	0	0	0	0	0	0	0
TARRAGONA	0	0	0	0	0	0	0	0	0	0	0
COMUNIDAD VALENCIANA	6	244	0	3	253	22	122	0	100	0	244
ALICANTE	0	148	0	0	148	0	86	0	62	0	148
CASTELLÓN	1	35	0	3	39	0	23	0	12	0	35
VALENCIA	5	61	0	0	66	22	13	0	26	0	61
EXTREMADURA	8	186	0	0	194	0	117	0	69	0	186
BADAJOZ	0	113	0	0	113	0	68	0	45	0	113
CÁCERES	8	73	0	0	81	0	49	0	24	0	73
GALICIA	2	81	0	0	83	0	57	1	23	0	81
A CORUÑA	0	0	0	0	0	0	0	0	0	0	0
LUGO	0	8	0	0	8	0	6	0	2	0	8
OURENSE	0	17	0	0	17	0	11	0	6	0	17
PONTEVEDRA	2	56	0	0	58	0	40	1	15	0	56
MADRID	0	159	9	0	168	0	89	0	70	0	159
MURCIA	37	520	1	44	602	2	309	0	209	0	520
NAVARRA	0	32	0	0	32	3	20	0	9	0	32
PAÍS VASCO	0	47	0	0	47	1	38	0	8	0	47
ÁLAVA	0	5	0	0	5	0	5	0	0	0	5
GUIPÚZCOA	0	0	0	0	0	0	0	0	0	0	0
VIZCAYA	0	42	0	0	42	1	33	0	8	0	42
LA RIOJA	1	15	0	0	16	0	10	0	5	0	15
CEUTA	0	20	3	2	25	2	11	1	6	0	20
MELILLA	0	26	0	3	29	0	24	0	2	0	26
TOTAL ESTADO	93	3.057	39	97	3.286	375	1.587	11	1.080	4	3.057

**PRESTACIONES DEL REAL DECRETO 383/1984, DE 1 DE OCTUBRE (LISMI)
REVISIONES DE OFICIO E INSTANCIA DE PARTE EFECTUADAS EN SATP
DATOS DE GESTIÓN CORRESPONDIENTES AL AÑO 2008 HASTA OCTUBRE**

CC.AA. Y/O PROVINCIAS	REVISIONES EFECTUADAS			CAUSAS DE EXTINCIÓN DEL DERECHO							
	Extinción	Suspensión	TOTAL	Recursos	Prestación	Ingreso	Pérdida	Fallecimiento	Grado y	Alta	TOTAL
	Derecho			Propios	Incompatible	Centro	Residencia		Baremo	S.S.	
ANDALUCÍA	167	0	167	44	63	0	3	57	0	0	167
ALMERÍA	31	0	31	3	14	0	0	14	0	0	31
CÁDIZ	12	0	12	5	6	0	0	1	0	0	12
CÓRDOBA	19	0	19	2	10	0	0	7	0	0	19
GRANADA	15	0	15	0	14	0	0	1	0	0	15
HUELVA	3	0	3	1	2	0	0	0	0	0	3
JAÉN	10	0	10	5	3	0	2	0	0	0	10
MÁLAGA	58	0	58	20	10	0	0	28	0	0	58
SEVILLA	19	0	19	8	4	0	1	6	0	0	19
ARAGÓN	6	0	6	0	5	0	0	1	0	0	6
HUESCA	4	0	4	0	3	0	0	1	0	0	4
TERUEL	2	0	2	0	2	0	0	0	0	0	2
ZARAGOZA	0	0	0	0	0	0	0	0	0	0	0
ASTURIAS	21	0	21	8	5	2	0	6	0	0	21
ILLES BALEARS	3	0	3	0	1	0	0	2	0	0	3
CANARIAS	11	5	16	1	7	1	0	2	0	0	11
LAS PALMAS	3	5	8	1	1	0	0	1	0	0	3
S.C. TENERIFE	8	0	8	0	6	1	0	1	0	0	8
CANTABRIA	0	0	0	0	0	0	0	0	0	0	0
CASTILLA Y LEÓN	55	1	56	4	28	1	0	22	0	0	55
ÁVILA	9	0	9	1	4	0	0	4	0	0	9
BURGOS	5	0	5	0	3	0	0	2	0	0	5
LEÓN	7	0	7	1	6	0	0	0	0	0	7
PALENCIA	2	0	2	0	1	0	0	1	0	0	2
SALAMANCA	14	0	14	0	6	0	0	8	0	0	14
SEGOVIA	6	0	6	1	2	1	0	2	0	0	6
SORIA	1	0	1	0	1	0	0	0	0	0	1
VALLADOLID	8	1	9	1	3	0	0	4	0	0	8
ZAMORA	3	0	3	0	2	0	0	1	0	0	3
CASTILLA-LA MANCHA	19	1	20	2	5	0	0	12	0	0	19
ALBACETE	4	0	4	1	1	0	0	2	0	0	4
CIUDAD REAL	4	0	4	0	2	0	0	2	0	0	4
CUENCA	0	0	0	0	0	0	0	0	0	0	0
GUADALAJARA	4	1	5	0	1	0	0	3	0	0	4
TOLEDO	7	0	7	1	1	0	0	5	0	0	7

(Continúa al dorso)

CC.AA. Y/O PROVINCIAS	REVISIONES EFECTUADAS			CAUSAS DE EXTINCIÓN DEL DERECHO							
	Extinción Derecho	Suspensión	TOTAL	Recursos Propios	Prestación Incompatible	Ingreso Centro	Pérdida Residencia	Fallecimiento	Grado y Baremo	Alta S.S.	TOTAL
CATALUNYA	0	0	0	0	0	0	0	0	0	0	0
BARCELONA	0	0	0	0	0	0	0	0	0	0	0
GIRONA	0	0	0	0	0	0	0	0	0	0	0
LLEIDA	0	0	0	0	0	0	0	0	0	0	0
TARRAGONA	0	0	0	0	0	0	0	0	0	0	0
COMUNIDAD VALENCIANA	22	1	23	6	7	0	1	8	0	0	22
ALICANTE	0	0	0	0	0	0	0	0	0	0	0
CASTELLÓN	4	1	5	0	3	0	0	1	0	0	4
VALENCIA	18	0	18	6	4	0	1	7	0	0	18
EXTREMADURA	28	0	28	1	13	1	0	13	0	0	28
BADAJOS	24	0	24	1	11	0	0	12	0	0	24
CÁCERES	4	0	4	0	2	1	0	1	0	0	4
GALICIA	12	0	12	0	9	0	0	3	0	0	12
A CORUÑA	0	0	0	0	0	0	0	0	0	0	0
LUGO	0	0	0	0	0	0	0	0	0	0	0
OURENSE	1	0	1	0	0	0	0	1	0	0	1
PONTEVEDRA	11	0	11	0	9	0	0	2	0	0	11
MADRID	27	0	27	0	12	4	0	11	0	0	27
MURCIA	39	5	44	5	4	0	0	30	0	0	39
NAVARRA	5	0	5	0	3	0	0	2	0	0	5
PAÍS VASCO	2	0	2	0	1	0	0	1	0	0	2
ÁLAVA	0	0	0	0	0	0	0	0	0	0	0
GUIPÚZCOA	0	0	0	0	0	0	0	0	0	0	0
VIZCAYA	2	0	2	0	1	0	0	1	0	0	2
LA RIOJA	8	0	8	5	0	1	0	2	0	0	8
CEUTA	3	1	4	0	2	0	0	1	0	0	3
MELILLA	3	0	3	2	1	0	0	0	0	0	3
TOTAL ESTADO	431	14	445	78	166	10	4	173	0	0	431

**PRESTACIONES DEL REAL DECRETO 383/1984, DE 1 DE OCTUBRE (LISMI)
REVISIONES DE OFICIO E INSTANCIA DE PARTE EFECTUADAS EN SMGT
DATOS DE GESTIÓN CORRESPONDIENTES AL AÑO 2008 HASTA OCTUBRE**

CC.AA. Y/O PROVINCIAS	REVISIONES EFECTUADAS			CAUSAS DE EXTINCIÓN DEL DERECHO								
	Extinción Derecho	Suspensión	TOTAL	Recursos Propios	Recursos Familiares	Prestación Incompatible	Ingreso Centro	Pérdida Residencia	Fallecimiento	Grado y Baremo	Alta S.S.	TOTAL
	ANDALUCÍA	48	1	49	6	7	12	0	1	22	0	0
ALMERÍA	8	0	8	1	0	1	0	0	6	0	0	8
CÁDIZ	7	0	7	2	4	0	0	0	1	0	0	7
CÓRDOBA	2	0	2	0	0	1	0	0	1	0	0	2
GRANADA	11	1	12	0	0	8	0	0	3	0	0	11
HUELVA	0	0	0	0	0	0	0	0	0	0	0	0
JAÉN	1	0	1	0	0	0	0	0	1	0	0	1
MÁLAGA	13	0	13	1	0	2	0	0	10	0	0	13
SEVILLA	6	0	6	2	3	0	0	1	0	0	0	6
ARAGÓN	1	0	1	0	0	0	0	0	1	0	0	1
HUESCA	1	0	1	0	0	0	0	0	1	0	0	1
TERUEL	0	0	0	0	0	0	0	0	0	0	0	0
ZARAGOZA	0	0	0	0	0	0	0	0	0	0	0	0
ASTURIAS	5	0	5	0	0	0	0	0	5	0	0	5
ILLES BALEARS	0	0	0	0	0	0	0	0	0	0	0	0
CANARIAS	8	0	8	0	5	1	0	0	2	0	0	8
LAS PALMAS	1	0	1	0	0	0	0	0	1	0	0	1
S.C. TENERIFE	7	0	7	0	5	1	0	0	1	0	0	7
CANTABRIA	0	0	0	0	0	0	0	0	0	0	0	0
CASTILLA Y LEÓN	24	1	25	3	0	6	0	2	13	0	0	24
ÁVILA	2	1	3	2	0	0	0	0	0	0	0	2
BURGOS	4	0	4	0	0	2	0	0	2	0	0	4
LEÓN	0	0	0	0	0	0	0	0	0	0	0	0
PALENCIA	1	0	1	0	0	1	0	0	0	0	0	1
SALAMANCA	12	0	12	0	0	0	0	2	10	0	0	12
SEGOVIA	1	0	1	0	0	1	0	0	0	0	0	1
SORIA	0	0	0	0	0	0	0	0	0	0	0	0
VALLADOLID	2	0	2	1	0	1	0	0	0	0	0	2
ZAMORA	2	0	2	0	0	1	0	0	1	0	0	2
CASTILLA-LA MANCHA	7	0	7	1	3	0	0	0	3	0	0	7
ALBACETE	4	0	4	0	3	0	0	0	1	0	0	4
CIUDAD REAL	0	0	0	0	0	0	0	0	0	0	0	0
CUENCA	0	0	0	0	0	0	0	0	0	0	0	0
GUADALAJARA	2	0	2	0	0	0	0	0	2	0	0	2
TOLEDO	1	0	1	1	0	0	0	0	0	0	0	1

(Continúa al dorso)

CC.AA. Y/O PROVINCIAS	REVISIONES EFECTUADAS			CAUSAS DE EXTINCIÓN DEL DERECHO								
	Extinción Derecho	Suspensión	TOTAL	Recursos Propios	Recursos Familiares	Prestación Incompatible	Ingreso Centro	Pérdida Residencia	Fallecimiento	Grado y Baremo	Alta S.S.	TOTAL
CATALUNYA	0	0	0	0	0	0	0	0	0	0	0	0
BARCELONA	0	0	0	0	0	0	0	0	0	0	0	0
GIRONA	0	0	0	0	0	0	0	0	0	0	0	0
LLEIDA	0	0	0	0	0	0	0	0	0	0	0	0
TARRAGONA	0	0	0	0	0	0	0	0	0	0	0	0
COMUNIDAD VALENCIANA	5	1	6	0	0	2	0	0	3	0	0	5
ALICANTE	0	0	0	0	0	0	0	0	0	0	0	0
CASTELLÓN	1	1	2	0	0	0	0	0	1	0	0	1
VALENCIA	4	0	4	0	0	2	0	0	2	0	0	4
EXTREMADURA	22	0	22	0	0	2	0	0	20	0	0	22
BADAJOZ	15	0	15	0	0	0	0	0	15	0	0	15
CÁCERES	7	0	7	0	0	2	0	0	5	0	0	7
GALICIA	6	0	6	0	0	1	0	0	5	0	0	6
A CORUÑA	0	0	0	0	0	0	0	0	0	0	0	0
LUGO	0	0	0	0	0	0	0	0	0	0	0	0
OURENSE	0	0	0	0	0	0	0	0	0	0	0	0
PONTEVEDRA	6	0	6	0	0	1	0	0	5	0	0	6
MADRID	25	0	25	4	0	1	0	0	18	0	2	25
MURCIA	30	5	35	3	1	0	0	0	26	0	0	30
NAVARRA	4	1	5	0	2	0	0	0	2	0	0	4
PAÍS VASCO	1	0	1	0	0	0	1	0	0	0	0	1
ÁLAVA	0	0	0	0	0	0	0	0	0	0	0	0
GUIPÚZCOA	0	0	0	0	0	0	0	0	0	0	0	0
VIZCAYA	1	0	1	0	0	0	1	0	0	0	0	1
LA RIOJA	2	0	2	1	0	0	0	0	1	0	0	2
CEUTA	15	1	16	6	7	0	0	0	1	0	1	15
MELILLA	36	12	48	10	3	0	0	1	21	0	1	36
TOTAL ESTADO	239	22	261	34	28	25	1	4	143	0	4	239

**PRESTACIONES DEL REAL DECRETO 383/1984, DE 1 DE OCTUBRE (LISMI)
REVISIONES DE OFICIO E INSTANCIA DE PARTE EFECTUADAS EN ASPF
DATOS DE GESTIÓN CORRESPONDIENTES AL AÑO 2008 HASTA OCTUBRE**

CC.AA. Y/O PROVINCIAS	REVISIONES EFECTUADAS			CAUSAS DE EXTINCIÓN DEL DERECHO					
	Extinción Derecho	Suspensión	TOTAL	Prestación Incompatible	Pérdida Residencia	Fallecimiento	Grado y Baremo	Alta S.S.	TOTAL
	ANDALUCÍA	71	5	76	29	3	39	0	0
ALMERÍA	7	0	7	2	0	5	0	0	7
CÁDIZ	5	0	5	5	0	0	0	0	5
CÓRDOBA	5	0	5	3	0	2	0	0	5
GRANADA	9	1	10	4	2	3	0	0	9
HUELVA	1	0	1	0	0	1	0	0	1
JAÉN	2	0	2	0	0	2	0	0	2
MÁLAGA	40	4	44	14	0	26	0	0	40
SEVILLA	2	0	2	1	1	0	0	0	2
ARAGÓN	7	0	7	4	0	2	0	1	7
HUESCA	7	0	7	4	0	2	0	1	7
TERUEL	0	0	0	0	0	0	0	0	0
ZARAGOZA	0	0	0	0	0	0	0	0	0
ASTURIAS	11	0	11	4	0	7	0	0	11
ILLES BALEARS	0	0	0	0	0	0	0	0	0
CANARIAS	5	0	5	5	0	0	0	0	5
LAS PALMAS	0	0	0	0	0	0	0	0	0
S.C. TENERIFE	5	0	5	5	0	0	0	0	5
CANTABRIA	0	0	0	0	0	0	0	0	0
CASTILLA Y LEÓN	38	0	38	16	0	11	0	11	38
ÁVILA	0	0	0	0	0	0	0	0	0
BURGOS	25	0	25	13	0	11	0	1	25
LEÓN	0	0	0	0	0	0	0	0	0
PALENCIA	1	0	1	1	0	0	0	0	1
SALAMANCA	11	0	11	1	0	0	0	10	11
SEGOVIA	0	0	0	0	0	0	0	0	0
SORIA	0	0	0	0	0	0	0	0	0
VALLADOLID	1	0	1	1	0	0	0	0	1
ZAMORA	0	0	0	0	0	0	0	0	0
CASTILLA-LA MANCHA	6	0	6	3	0	3	0	0	6
ALBACETE	0	0	0	0	0	0	0	0	0
CIUDAD REAL	0	0	0	0	0	0	0	0	0
CUENCA	0	0	0	0	0	0	0	0	0
GUADALAJARA	6	0	6	3	0	3	0	0	6
TOLEDO	0	0	0	0	0	0	0	0	0

(Continúa al dorso)

CC.AA. Y/O PROVINCIAS	REVISIONES EFECTUADAS			CAUSAS DE EXTINCIÓN DEL DERECHO					
	Extinción Derecho	Suspensión	TOTAL	Prestación Incompatible	Pérdida Residencia	Fallecimiento	Grado y Baremo	Alta S.S.	TOTAL
CATALUNYA	0	0	0	0	0	0	0	0	0
BARCELONA	0	0	0	0	0	0	0	0	0
GIRONA	0	0	0	0	0	0	0	0	0
LLEIDA	0	0	0	0	0	0	0	0	0
TARRAGONA	0	0	0	0	0	0	0	0	0
COMUNIDAD VALENCIANA	0	0	0	0	0	0	0	0	0
ALICANTE	0	0	0	0	0	0	0	0	0
CASTELLÓN	0	0	0	0	0	0	0	0	0
VALENCIA	0	0	0	0	0	0	0	0	0
EXTREMADURA	6	0	6	0	0	6	0	0	6
BADAJOS	6	0	6	0	0	6	0	0	6
CÁCERES	0	0	0	0	0	0	0	0	0
GALICIA	6	0	6	3	0	3	0	0	6
A CORUÑA	0	0	0	0	0	0	0	0	0
LUGO	0	0	0	0	0	0	0	0	0
OURENSE	1	0	1	1	0	0	0	0	1
PONTEVEDRA	5	0	5	2	0	3	0	0	5
MADRID	38	0	38	1	0	37	0	0	38
MURCIA	35	3	38	10	0	25	0	0	35
NAVARRA	6	0	6	2	0	4	0	0	6
PAÍS VASCO	2	0	2	0	0	1	0	1	2
ÁLAVA	0	0	0	0	0	0	0	0	0
GUIPÚZCOA	0	0	0	0	0	0	0	0	0
VIZCAYA	2	0	2	0	0	1	0	1	2
LA RIOJA	4	0	4	2	0	2	0	0	4
CEUTA	5	0	5	4	0	1	0	0	5
MELILLA	0	0	0	0	0	0	0	0	0
TOTAL ESTADO	240	8	248	83	3	141	0	13	240

PRESTACIONES DEL REAL DECRETO 383/1984, DE 1 DE OCTUBRE (LISMI)
TOTAL REVISIONES DE OFICIO E INSTANCIA DE PARTE EFECTUADAS
DATOS DE GESTIÓN CORRESPONDIENTES AL AÑO 2008 HASTA OCTUBRE

CC.AA. Y/O PROVINCIAS	REVISIONES EFECTUADAS				CAUSAS DE EXTINCIÓN DEL DERECHO									
	Modifica. Cuantía	Extinción Derecho	Suspensión		TOTAL	Recursos Propios	Recursos Familiares	Prestación Incompatible	Ingreso Centro	Pérdida Residencia	Fallecimiento	Grado y Baremo	Alta S.S.	TOTAL
			Act. Laboral	Otras										
ANDALUCÍA	9	1.084	6	19	1.118	336	7	371	0	12	358	0	0	1.084
ALMERÍA	1	226	1	3	231	46	0	101	0	0	79	0	0	226
CÁDIZ	0	84	0	2	86	27	4	36	0	0	17	0	0	84
CÓRDOBA	0	83	2	1	86	9	0	50	0	0	24	0	0	83
GRANADA	4	68	0	8	80	0	0	49	0	2	17	0	0	68
HUELVA	0	15	0	0	15	6	0	5	0	0	4	0	0	15
JAÉN	0	65	0	0	65	19	0	29	0	5	12	0	0	65
MÁLAGA	2	439	3	5	449	188	0	72	0	0	179	0	0	439
SEVILLA	2	104	0	0	106	41	3	29	0	5	26	0	0	104
ARAGÓN	2	51	0	0	53	0	0	29	0	3	18	0	1	51
HUESCA	2	35	0	0	37	0	0	20	0	0	14	0	1	35
TERUEL	0	16	0	0	16	0	0	9	0	3	4	0	0	16
ZARAGOZA	0	0	0	0	0	0	0	0	0	0	0	0	0	0
ASTURIAS	2	206	1	0	209	10	0	122	2	0	72	0	0	206
ILLES BALEARS	0	34	0	1	35	0	0	21	0	1	12	0	0	34
CANARIAS	0	51	0	5	56	1	5	34	1	0	10	0	0	51
LAS PALMAS	0	9	0	5	14	1	0	6	0	0	2	0	0	9
S.C. TENERIFE	0	42	0	0	42	0	5	28	1	0	8	0	0	42
CANTABRIA	0	66	0	2	68	0	0	37	0	0	29	0	0	66
CASTILLA Y LEÓN	4	490	1	7	502	35	0	275	1	2	163	3	11	490
ÁVILA	0	41	0	1	42	3	0	27	0	0	11	0	0	41
BURGOS	0	66	0	0	66	3	0	34	0	0	28	0	1	66
LEÓN	1	88	0	0	89	1	0	81	0	0	3	3	0	88
PALENCIA	1	33	0	0	34	7	0	9	0	0	17	0	0	33
SALAMANCA	2	113	0	3	118	0	0	58	0	2	43	0	10	113
SEGOVIA	0	30	0	0	30	2	0	15	1	0	12	0	0	30
SORIA	0	18	0	0	18	1	0	8	0	0	9	0	0	18
VALLADOLID	0	54	0	3	57	6	0	26	0	0	22	0	0	54
ZAMORA	0	47	1	0	48	12	0	17	0	0	18	0	0	47
CASTILLA-LA MANCHA	22	258	18	25	323	32	3	95	0	0	127	1	0	258
ALBACETE	17	61	17	5	100	27	3	7	0	0	24	0	0	61
CIUDAD REAL	0	41	1	0	42	0	0	21	0	0	20	0	0	41
CUENCA	0	51	0	13	64	0	0	25	0	0	26	0	0	51
GUADALAJARA	0	34	0	5	39	0	0	13	0	0	21	0	0	34
TOLEDO	5	71	0	2	78	5	0	29	0	0	36	1	0	71

(Continúa al dorso)

CC.AA. Y/O PROVINCIAS	REVISIONES EFECTUADAS				CAUSAS DE EXTINCIÓN DEL DERECHO									
	Modifica. Cuantía	Extinción Derecho	Suspensión SGIM		TOTAL	Recursos Propios	Recursos Familiares	Prestación Incompatible	Ingreso Centro	Pérdida Residencia	Fallecimiento	Grado y Baremo	Alta S.S.	TOTAL
			Act. Laboral	Otras										
CATALUNYA	0	0	0	0	0	0	0	0	0	0	0	0	0	0
BARCELONA	0	0	0	0	0	0	0	0	0	0	0	0	0	0
GIRONA	0	0	0	0	0	0	0	0	0	0	0	0	0	0
LLEIDA	0	0	0	0	0	0	0	0	0	0	0	0	0	0
TARRAGONA	0	0	0	0	0	0	0	0	0	0	0	0	0	0
COMUNIDAD VALENCIANA	6	271	0	5	282	28	0	131	0	1	111	0	0	271
ALICANTE	0	148	0	0	148	0	0	86	0	0	62	0	0	148
CASTELLÓN	1	40	0	5	46	0	0	26	0	0	14	0	0	40
VALENCIA	5	83	0	0	88	28	0	19	0	1	35	0	0	83
EXTREMADURA	8	242	0	0	250	1	0	132	1	0	108	0	0	242
BADAJOS	0	158	0	0	158	1	0	79	0	0	78	0	0	158
CÁCERES	8	84	0	0	92	0	0	53	1	0	30	0	0	84
GALICIA	2	105	0	0	107	0	0	70	0	1	34	0	0	105
A CORUÑA	0	0	0	0	0	0	0	0	0	0	0	0	0	0
LUGO	0	8	0	0	8	0	0	6	0	0	2	0	0	8
OURENSE	0	19	0	0	19	0	0	12	0	0	7	0	0	19
PONTEVEDRA	2	78	0	0	80	0	0	52	0	1	25	0	0	78
MADRID	0	249	9	0	258	4	0	103	4	0	136	0	2	249
MURCIA	37	624	1	57	719	10	1	323	0	0	290	0	0	624
NAVARRA	0	47	0	1	48	3	2	25	0	0	17	0	0	47
PAÍS VASCO	0	52	0	0	52	1	0	39	1	0	10	0	1	52
ÁLAVA	0	5	0	0	5	0	0	5	0	0	0	0	0	5
GUIPÚZCOA	0	0	0	0	0	0	0	0	0	0	0	0	0	0
VIZCAYA	0	47	0	0	47	1	0	34	1	0	10	0	1	47
LA RIOJA	1	29	0	0	30	6	0	12	1	0	10	0	0	29
CEUTA	0	43	3	4	50	8	7	17	0	1	9	0	1	43
MELILLA	0	65	0	15	80	12	3	25	0	1	23	0	1	65
TOTAL ESTADO	93	3.967	39	141	4.240	487	28	1.861	11	22	1.537	4	17	3.967

3

SITUACIÓN PRESTACIONES DE NATURALEZA NO CONTRIBUTIVA

SITUACIÓN DE LAS PRESTACIONES DE NATURALEZA NO CONTRIBUTIVA (PNNC)

	PNNC DE JUBILACIÓN / VEJEZ				PNNC DE INVALIDEZ / ENFERMEDAD					TOTAL PNNC				
	PAS	SGIM	PNC	TOTAL	PAS	SGIM	PNC	AEHC	TOTAL	PAS	SGIM	PNCs	AEHC	TOTAL
2001	16.772	48.118	276.216	341.106	39.457	23.304	207.620	15.804	246.728	56.229	71.422	483.836	15.804	627.291
2002	13.467	43.340	279.432	336.239	34.824	19.364	206.814	17.409	243.587	48.291	62.704	486.246	17.409	614.650
2003	10.690	38.674	282.063	331.427	30.613	16.318	207.273	18.960	242.551	41.303	54.992	489.336	18.960	604.591
2004	8.579	34.197	280.338	323.114	27.588	13.847	206.953	143.562	364.362	36.167	48.044	487.291	143.562	715.064
2005	6.578	30.564	278.556	315.698	23.965	11.713	204.686	145.391	361.790	30.543	42.277	483.242	145.391	701.453
2006	4.954	27.007	274.266	306.227	21.012	9.993	204.373	150.154	364.520	25.966	37.000	478.639	150.154	691.759
2007	4.041	23.680	267.702	295.423	18.743	8.333	201.751	154.429	364.513	22.784	32.013	469.453	154.429	678.679

2008														
	PAS	SGIM	PNC	TOTAL	PAS	SGIM	PNC	AEHC	TOTAL	PAS	SGIM	PNCs	AEHC	TOTAL
Enero	3.986	23.563	268.580	296.129	18.628	8.153	202.273	155.026	384.080	22.614	31.716	470.853	155.026	680.209
Febrero	3.906	23.259	267.557	294.722	18.400	8.062	200.943	155.262	382.667	22.306	31.321	468.500	155.262	677.389
Marzo	3.827	22.968	267.023	293.818	18.171	7.938	200.733	155.280	382.122	21.998	30.906	467.756	155.280	675.940
Abril	3.719	22.722	266.559	293.000	17.885	7.766	200.401	156.174	382.226	21.604	30.488	466.960	156.174	675.226
Mayo	3.638	22.468	265.738	291.844	17.670	7.649	199.766	156.591	381.676	21.308	30.117	465.504	156.591	673.520
Junio	3.571	22.176	265.255	291.002	17.526	7.550	199.540	156.624	381.240	21.097	29.726	464.795	156.624	672.242
Julio	3.517	21.743	264.570	289.830	17.338	7.331	199.130	157.736	381.535	20.855	29.074	463.700	157.736	671.365
Agosto	3.470	21.743	264.422	289.635	17.160	7.331	198.635	158.155	381.281	20.630	29.074	463.057	158.155	670.916
Setiembre	3.436	21.575	264.150	289.161	17.034	7.262	198.245	158.098	380.639	20.470	28.837	462.395	158.098	669.800
Octubre														
Noviembre														
Diciembre														

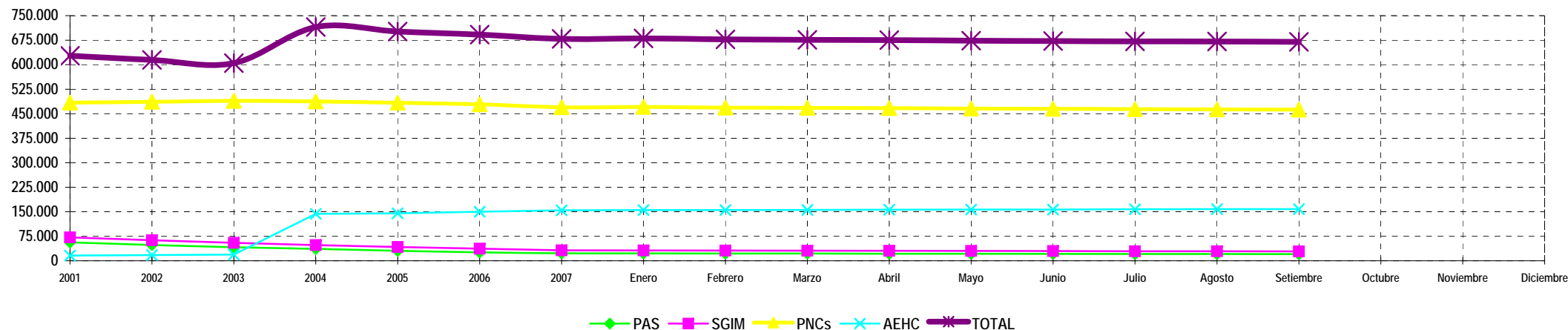

NOTA: Conforme se disponga de la totalidad de los datos mensuales, se procederá a la actualización del respectivo mes.