



GOBIERNO
DE ESPAÑA

MINISTERIO
DE SANIDAD, POLÍTICA SOCIAL
E IGUALDAD



AÑO 2011

PENSIONES NO CONTRIBUTIVAS DE LA SEGURIDAD SOCIAL PRESTACIONES SOCIALES Y ECONÓMICAS DE LA LISMI

INFORME DEL SEGUIMIENTO Y EVOLUCIÓN DE LA GESTIÓN

MES DE OCTUBRE

Informe disponible en <http://www.imserso.es>

Í N D I C E

Página

PENSIONES NO CONTRIBUTIVAS DE LA SEGURIDAD SOCIAL (PNCs)

INFORME:

1. Introducción	1
2. Evolución y situación de las pensiones e importes de las nóminas	1
3. Distribución de las pensiones, según sexo	3
4. Situación y evolución de la gestión en trámite inicial	4
5. Seguimiento y control de pensionistas: revisiones de oficio e instancia de parte	8

ANEXOS:

1) Situación y evolución de las pensiones e importes de las nóminas	1
2) PNC de jubilación: Datos de la gestión mensual y anual	9
3) PNC de invalidez: Datos de la gestión mensual y anual	18
4) PNCs de la Seguridad Social: Datos de la gestión mensual y anual	27
5) PNC de jubilación e invalidez: Coeficientes de la gestión mensual	36
6) Reclamaciones previas a la vía jurisdiccional social: Datos de la gestión mensual y anual	39
7) Revisiones de Oficio e Instancia de parte: Datos de la gestión mensual y anual.....	43

PRESTACIONES SOCIALES Y ECONÓMICAS DE LA LISMI

INFORME:

1. Introducción.....	1
2. Situación y evolución de los beneficiarios, número de prestaciones e importes de las nóminas.....	1
3. Situación y evolución de la gestión en trámite inicial.....	3
4. Seguimiento de la gestión derivada de las revisiones de oficio e instancia de parte.....	3

ANEXOS:

1) Evolución y situación de los beneficiarios/prestaciones e importes de las nóminas.....	55
2) Prestaciones de la LISMI: Datos de la gestión mensual y anual.....	58
3) Revisiones de Oficio e Instancia de parte: Datos de la gestión mensual y anual.....	62

SITUACIÓN PRESTACIONES DE NATURALEZA NO CONTRIBUTIVA (PNNC)

ANEXOS:

1. Situación de las Prestaciones de Naturaleza no Contributiva.....	82
---	----

I PENSIONES NO CONTRIBUTIVAS DE LA SEGURIDAD SOCIAL

INFORME DEL SEGUIMIENTO Y EVOLUCIÓN DE LA GESTIÓN DE PNC

1 INTRODUCCIÓN

Los datos sobre la gestión y el pago de la nómina de las Pensiones no Contributivas de la Seguridad Social de jubilación e invalidez (PNC) parten de la información facilitada por los distintos órganos gestores de las Comunidades Autónomas y Direcciones Territoriales del Imsero y se articula, dentro de cada uno de los aspectos objeto de seguimiento y evaluación, como se detalla a continuación:

- Datos de gestión y de la nómina mensual.
- Datos de gestión y de la nómina del año 2011, comprendiendo la realizada hasta el mes de referencia.
- Datos sobre la nómina de pago y número de beneficiarios desde el año 2004.

La información presentada hace referencia a los siguientes aspectos:

- Nóminas: situación y evolución de los pensionistas e importes de las mismas.
- Gestión en trámite inicial: recoge la situación y evolución de la gestión para cada tipo de pensión, en función de distintos parámetros tales como el movimiento de solicitudes, resoluciones, causas de denegación o coeficientes de gestión entre otros.
- Seguimiento y control de pensionistas, con especial incidencia en las revisiones de oficio e instancia de parte efectuadas por los órganos gestores competentes.

Conforme a las distintas modalidades de gestión resultantes de lo establecido en la Disposición Adicional decimoctava del Real Decreto Legislativo 1/1994, de 20 de junio, por el que se aprueba el Texto Refundido de la Ley General de la Seguridad Social, la gestión de estas pensiones es llevada a cabo por las Direcciones Territoriales del Imsero en las Ciudades Autónomas de Ceuta y Melilla, y por los órganos correspondientes de cada una de las Comunidades Autónomas que conforman el Estado español.

2 EVOLUCIÓN Y SITUACIÓN DE LAS PENSIONES E IMPORTES DE LAS NÓMINAS

Conforme a la información facilitada por la Gerencia de Informática de la Seguridad Social y por los órganos gestores competentes en las Comunidades Autónomas de Navarra y el País Vasco, el número total de pensiones no contributivas en la nómina de octubre de 2011 en todo el Estado español ha alcanzado la cantidad de 447.895 un 0,05% más que en el mes anterior.

En el cuadro y gráficos siguientes se recogen los datos básicos de la nómina de octubre de 2011:

NÓMINA DE OCTUBRE	PNC DE JUBILACIÓN		PNC DE INVALIDEZ		TOTAL PNCs	
NÚMERO DE PENSIONES	253.693	56,64%	194.202	43,36%	447.895	100,00%
IMPORTE S	84.894.012,54	53,81%	72.884.403,13	46,19%	157.778.415,67	100,00%

Evolución importe nóminas mensuales

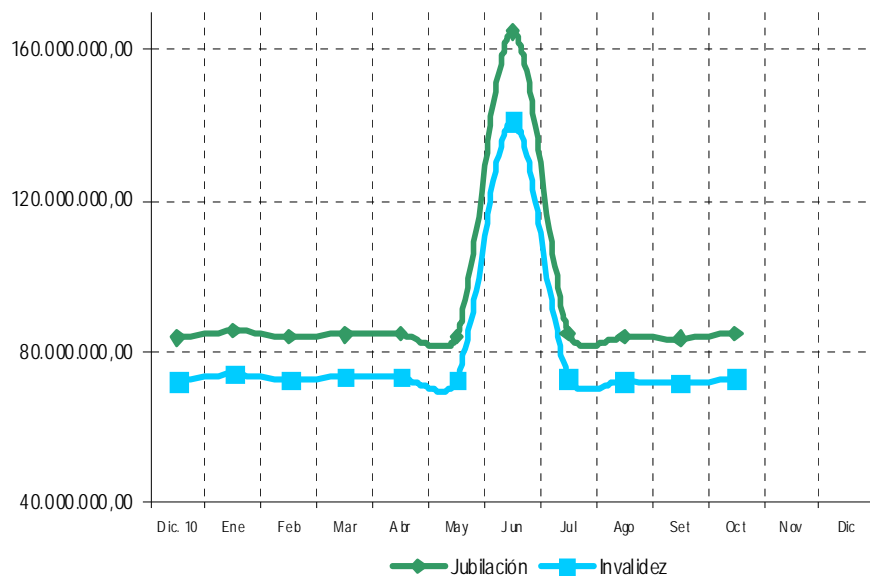

Evolución número pensionistas

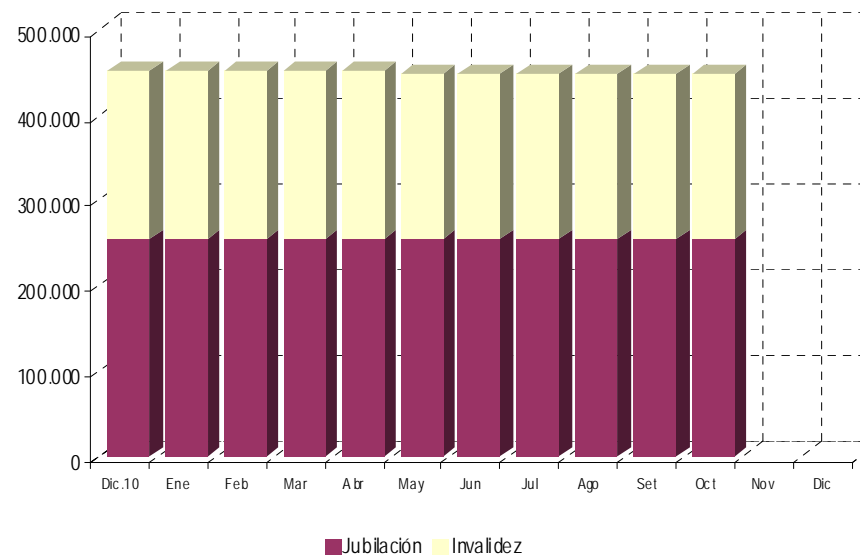

La Ley 39/2010, de 22 de diciembre, de Presupuestos Generales del Estado para el año 2011 y el Real Decreto 1794/2010 de 30 de diciembre sobre revalorización de las pensiones del sistema de la Seguridad Social y de otras prestaciones sociales públicas para el ejercicio 2011 fija la cuantía anual para dicho año de la pensión no contributiva, quedando establecida su importe mensual en 347,60 euros, lo que ha supuesto un porcentaje de revalorización del 2,3%, en el que se incluye la desviación del 1,3% sobre el IPC previsto durante el periodo noviembre 2009-noviembre 2010.

El importe bruto de la nómina de octubre de 2011 asciende a 157.778.415,67 euros. El importe medio abonado a cada pensionista ha quedado establecido para la PNC de invalidez en 375,30 euros y en jubilación en 334,63 euros, superior el de la PNC de invalidez al de jubilación, entre otras razones porque además de que al menos 35.058 de sus beneficiarios perciben el complemento del 50% por necesidad de otra persona, el montante a percibir en nómina por atrasos es mayor al ser más compleja la gestión y, por ende, el plazo de resolución.

3 DISTRIBUCIÓN DE LAS PENSIONES SEGÚN SEXO

Conforme a la información contenida en el Fichero Técnico de PNC constituido en la Dirección General del Imsero, el perfil del pensionista de PNC de jubilación, es predominantemente el de mujer española casada con una edad comprendida entre los 70 y 79 años, y conviviendo en una unidad familiar formada por dos y tres miembros. En cuanto al pensionista de PNC de invalidez es posible reseñar que es un nacional español, que convive en una unidad económica integrada por dos y tres personas y que acredita un grado de discapacidad valorado entre el 65 y el 74%, si bien atendiendo a su edad y sexo es posible distinguir que el pensionista tipo es varón soltero menor de 40 años y mujer casada con edad superior a 40 años, que presentan preferentemente discapacidades de tipo psíquico.

ÁMBITO GEOGRÁFICO	PNC DE JUBILACIÓN				PNC DE INVALIDEZ				PNC DE JUB.DE RIV. INVALIDEZ				TOTAL PNC			
	VARONES	%	MUJERES	%	VARONES	%	MUJERES	%	VARONES	%	MUJERES	%	VARONES	%	MUJERES	%
ANDALUCÍA	6.793	15,25%	37.738	84,75%	20.339	45,86%	24.010	54,14%	2.565	19,75%	10.421	80,25%	29.697	29,15%	72.169	70,85%
ARAGÓN	629	14,77%	3.630	85,23%	1.349	47,02%	1.520	52,98%	236	31,98%	502	68,02%	2.214	28,15%	5.652	71,85%
ASTURIAS	781	21,21%	2.902	78,79%	2.066	44,28%	2.600	55,72%	361	27,45%	954	72,55%	3.208	33,20%	6.456	66,80%
ILLESBALEARS	916	27,39%	2.428	72,61%	1.493	43,94%	1.905	56,06%	261	27,91%	674	72,09%	2.670	34,78%	5.007	65,22%
CANARIAS	3.673	24,74%	11.172	75,26%	7.468	39,18%	11.593	60,82%	1.387	16,61%	6.961	83,39%	12.528	29,65%	29.726	70,35%
CANTABRIA	434	17,49%	2.047	82,51%	1.411	44,81%	1.738	55,19%	134	23,59%	434	76,41%	1.979	31,93%	4.219	68,07%
CASTILLA Y LEÓN	1.600	15,53%	8.700	84,47%	4.518	46,77%	5.143	53,23%	841	32,65%	1.735	67,35%	6.959	30,88%	15.578	69,12%
CASTILLA LA MANCHA	1.173	12,82%	7.979	87,18%	4.001	43,15%	5.272	56,85%	536	23,83%	1.713	76,17%	5.710	27,62%	14.964	72,38%
CATALUNYA	5.350	20,98%	20.147	79,02%	11.513	47,08%	12.940	52,92%	1.531	25,42%	4.493	74,58%	18.394	32,86%	37.580	67,14%
C. VALENCIANA	3.513	16,55%	17.712	83,45%	8.570	42,94%	11.389	57,06%	1.019	18,57%	4.467	81,43%	13.102	28,07%	33.568	71,93%
EXTREMADURA	839	11,30%	6.584	88,70%	2.516	43,30%	3.295	56,70%	343	22,43%	1.186	77,57%	3.698	25,05%	11.065	74,95%
GALICIA	4.309	20,10%	17.125	79,90%	8.048	47,35%	8.950	52,65%	1.739	25,05%	5.202	74,95%	14.096	31,07%	31.277	68,93%
MADRID	3.693	21,87%	13.193	78,13%	6.402	48,43%	6.816	51,57%	813	28,04%	2.086	71,96%	10.908	33,05%	22.095	66,95%
MURCIA	487	11,93%	3.595	88,07%	3.072	42,82%	4.103	57,18%	433	17,59%	2.029	82,41%	3.992	29,10%	9.727	70,90%
NAVARRA	293	17,71%	1.361	82,29%	383	48,79%	402	51,21%	70	31,96%	149	68,04%	746	28,07%	1.912	71,93%
PAÍS VASCO	829	21,00%	3.118	79,00%	2.796	52,48%	2.532	47,52%	201	32,01%	427	67,99%	3.826	38,63%	6.077	61,37%
LA RIOJA	134	18,13%	605	81,87%	367	49,93%	368	50,07%	75	29,76%	177	70,24%	576	33,37%	1.150	66,63%
CEUTA	202	32,90%	412	67,10%	351	42,91%	467	57,09%	59	21,07%	221	78,93%	612	35,75%	1.100	64,25%
MELILLA	222	36,33%	389	63,67%	414	34,56%	784	65,44%	142	19,89%	572	80,11%	778	30,84%	1.745	69,16%
TOTAL	35.870	18,24%	160.837	81,76%	87.077	45,14%	105.827	54,86%	12.746	22,30%	44.403	77,70%	135.693	30,37%	311.067	69,63%

4 SITUACIÓN Y EVOLUCIÓN DE LA GESTIÓN EN TRÁMITE INICIAL

DATOS BÁSICOS DE LA GESTIÓN ESTATAL DE LAS PNCs												
Año 2011	PNC DE JUBILACIÓN				PNC DE INVALIDEZ				TOTAL PNCs			
	Solicitadas	Resueltas	Aprobadas	Pendte. Real	Solicitadas	Resueltas	Aprobadas	Pendte. Real	Solicitadas	Resueltas	Aprobadas	Pendte. Real
Media 2010	2.267	2.139	1.263	7.099	2.421	2.410	1.240	13.591	4.688	4.750	2.502	20.690
Enero	2.088	1.652	997	7.535	2.312	1.860	936	14.043	4.400	3.512	1.933	21.578
Febrero	2.877	2.683	1.762	7.729	2.673	2.925	1.547	13.791	5.550	5.608	3.309	21.520
Marzo	2.678	2.910	1.991	7.497	2.735	3.135	1.565	13.391	5.413	6.045	3.556	20.888
Abril	2.321	2.376	1.597	7.442	2.406	2.663	1.329	13.134	4.727	5.039	2.926	20.576
Mayo	2.380	2.386	1.578	7.436	2.357	2.327	1.381	13.164	4.737	4.713	2.959	20.600
Junio	2.264	2.548	1.661	7.152	2.631	2.439	1.363	13.356	4.895	4.987	3.024	20.508
Julio	1.863	2.020	1.304	6.995	2.281	2.238	1.245	13.397	4.144	4.258	2.549	20.392
Agosto	1.843	1.592	1.029	7.246	1.906	1.561	853	13.744	3.749	3.153	1.882	20.990
Setiembre	2.163	2.174	1.446	7.235	2.182	2.250	1.245	13.676	4.345	4.424	2.691	20.911
Octubre	2.296	2.351	1.392	7.180	1.815	2.694	1.485	12.797	4.111	5.045	2.877	19.977
Noviembre												
Diciembre												
Total Año	22.773	22.692	14.757	7.180	23.298	24.092	12.949	12.797	46.071	46.784	27.706	19.977
Media 2011	2.277	2.269	1.476		2.330	2.409	1.295		4.607	4.678	2.771	

El seguimiento de la gestión de las PNC contempla aquellos aspectos que se corresponden con la situación en trámite inicial de la solicitud de pensión no contributiva de jubilación o invalidez. El análisis parte de los datos básicos facilitados por los distintos órganos gestores correspondientes al mes de octubre, relativos a la entrada de solicitudes, resolución y reconocimiento del derecho a pensión, cuyas cifras, a nivel de Estado, se ofrecen en el cuadro anterior. La información que contiene se ha estructurado en secuencia mensual a efectos de poder seguir la evolución de estos trámites de la gestión a lo largo del año 2011, permitiendo así su contraste con las cifras medias anuales de cada uno de los aspectos que se analizan.

Analizando de un modo específico cada uno de los aspectos de la gestión, para el mes de octubre se obtienen los siguientes resultados:

- Se han presentado un total de 4.111 solicitudes, de las que el 55,85% corresponde a PNC de jubilación. El análisis comparativo respecto al número de solicitudes presentadas en el mismo mes del año anterior nos muestra un descenso global del 13,05%, que en invalidez alcanza el 24,81%. Por el contrario, si la comparación se efectúa con el promedio de solicitudes presentadas en este año se experimenta un descenso del 10,77% en el número de solicitudes presentadas, que sólo se registra, con un 22,10%, en invalidez.

SOLICITUDES PRESENTADAS						
TIPO PNC	OCTUBRE 2011		MENSUAL 2011		PROMEDIO 2011	
			NUMERO	OCTUBRE 11 / OCTUBRE 10	NUMERO	OCTUBRE 11 / AÑO 11
JUBILACIÓN	2.296	55,85%	2.314	-0,78%	2.277	0,83%
INVALIDEZ	1.815	44,15%	2.414	-24,81%	2.330	-22,10%
TOTAL	4.111	100,00%	4.728	-13,05%	4.607	-10,77%

- Del total de 5.045 solicitudes resueltas, el 53,40% lo han sido de PNC de invalidez. La comparación con el número de solicitudes resueltas en el mismo mes del año anterior pone de manifiesto un aumento global del 10,13%, que en jubilación se cifra en el 11,69%. Si la relación se efectúa con el promedio de solicitudes resueltas en el año 2011 da como resultado un aumento del 7,85% que en invalidez se eleva hasta el 11,83%.

SOLICITUDES RESUELTAS						
TIPO PNC	OCTUBRE 2011		MENSUAL 2011		PROMEDIO 2011	
			NUMERO	OCTUBRE 11 / OCTUBRE 10	NUMERO	OCTUBRE 11 / AÑO 11
JUBILACIÓN	2.351	46,60%	2.105	11,69%	2.269	3,61%
INVALIDEZ	2.694	53,40%	2.476	8,80%	2.409	11,83%
TOTAL	5.045	100,00%	4.581	10,13%	4.678	7,85%

- De las 2.877 solicitudes aprobadas en el mes, el 51,62% ha correspondido a la PNC de invalidez. Si se compara con el número de solicitudes aprobadas en el mismo mes del ejercicio 2010, se constata un aumento global del 16,71%, que en invalidez alcanza el 23,44%. Si la relación se efectúa con el promedio de solicitudes aprobadas en el año en curso se pone de manifiesto un aumento global del 3,83%, alcanzando en invalidez un 14,67%

SOLICITUDES APROBADAS						
TIPO PNC	OCTUBRE 2011		MENSUAL 2011		PROMEDIO 2011	
			NUMERO	OCTUBRE 11 / OCTUBRE 10	NUMERO	OCTUBRE 11 / AÑO 11
JUBILACIÓN	1.392	48,38%	1.262	10,30%	1.476	-5,69%
INVALIDEZ	1.485	51,62%	1.203	23,44%	1.295	14,67%
TOTAL	2.877	100,00%	2.465	16,71%	2.771	3,83%

- El número de solicitudes pendientes de resolución al finalizar el mes de octubre ha experimentado en su conjunto un descenso global del 4,47% respecto a los pendientes en gestión habidos finalmente en el mes anterior, que si bien se experimenta en ambos tipos de pensión, es más acusado en invalidez.

SOLICITUDES PENDIENTES						
TIPO PNC	OCTUBRE 2011		SEPTIEMBRE 2011		DIFERENCIAS	
					ABSOLUTA	PORCENTUAL
JUBILACIÓN	7.180	35,94%	7.235	34,60%	-55	-0,76%
INVALIDEZ	12.797	64,06%	13.676	65,40%	-879	-6,43%
TOTAL	19.977	100,00%	20.911	100,00%	-934	-4,47%

- Los aspectos de la gestión analizados en los puntos anteriores se reflejan en los indicadores de seguimiento que se incluyen en el siguiente cuadro.

COEFICIENTES DE COBERTURA, RECONOCIMIENTO Y GESTIÓN						
Año 2011	PNC DE JUBILACIÓN			PNC DE INVALIDEZ		
	Cobertura	Reconocimiento	Gestión (días)	Cobertura	Reconocimiento	Gestión (días)
Enero	79,12%	60,35%	108	80,45%	50,32%	182
Febrero	93,26%	65,67%	93	109,43%	52,89%	166
Marzo	108,66%	68,42%	88	114,63%	49,92%	156
Abril	102,37%	67,21%	90	110,68%	49,91%	156
Mayo	100,25%	66,14%	90	98,73%	59,35%	158
Junio	112,54%	65,19%	88	92,77%	55,88%	159
Julio	108,43%	64,55%	89	98,11%	55,63%	162
Agosto	86,38%	64,64%	95	81,90%	54,64%	171
Setiembre	100,51%	66,51%	95	103,12%	55,33%	172
Octubre	102,40%	59,21%	95	109,16%	55,12%	168
Noviembre						
Diciembre						

En esta línea cabe significar que durante el mes de octubre las resoluciones efectuadas en PNC de jubilación han cubierto el 102,40% del volumen de la entrada del mes, coeficiente que en invalidez ofrece una cifra superior, con un 109,16%. Atendiendo al número de solicitudes pendientes de resolución al finalizar el mes de octubre, cabe predecir que el tiempo medio de tramitación sería de 95 días en la PNC de jubilación y de 168 días en invalidez, lo que supone, en relación a los tiempos medios de tramitación de una solicitud en el mes anterior, sean exactamente los mismos días en la pensión de jubilación y que se reduzca en cuatro días menos en la pensión de invalidez.

Por último, cabe resaltar, como es habitual desde el inicio de la gestión, la mayor proporción de reconocimientos del derecho en la PNC de jubilación frente a invalidez dentro del conjunto de las solicitudes resueltas en cada tipo, dada la mayor selectividad de los requisitos necesarios para el acceso al derecho a PNC de invalidez. En este sentido, el coeficiente de reconocimiento en PNC de jubilación para este mes de octubre supera en cuatro puntos al de invalidez.

- **Causas de denegación:** Las causas de denegación mensual en trámite inicial por tipos de pensión en su distribución porcentual han sido las siguientes:

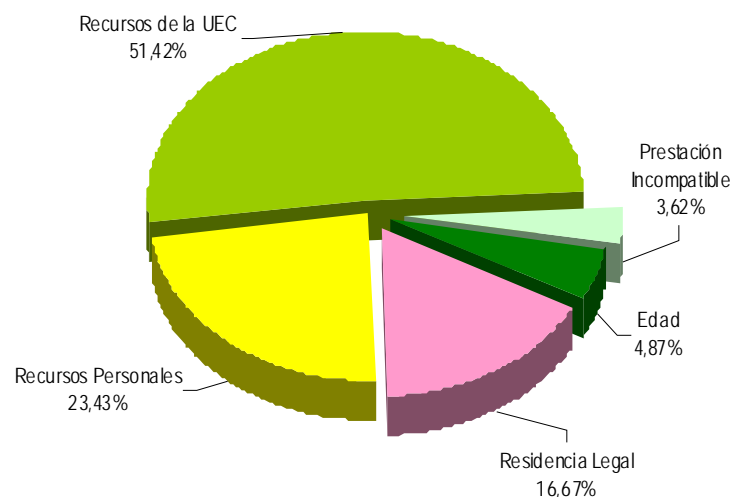

Causas de Denegación PNC jubilación

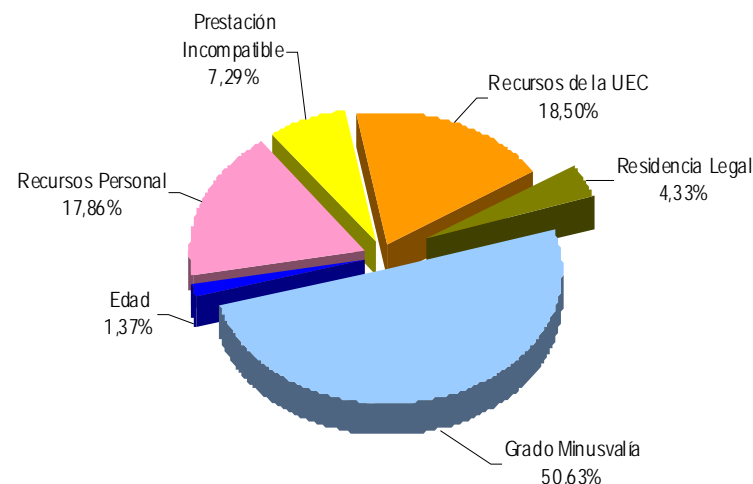

Causas de Denegación PNC invalidez

En la PNC de jubilación se han denegado 636 solicitudes, de las que 327 lo han sido por superar el límite de recursos económicos establecidos para la UEC. Para la PNC de invalidez, la causa de denegación más frecuente ha sido la de no acreditar el grado de minusvalía en 479 solicitudes, sobre el total de 948.

- **Reclamaciones:** Con la información facilitada por los distintos Órganos gestores, excepto los de las provincias de Guipúzcoa, se han presentado 506 reclamaciones, de las que el 65,81% corresponden a PNC de invalidez. El número de reclamaciones resueltas se ha situado en 576, de las que el 59,03% han sido desestimadas. El número de reclamaciones pendientes al finalizar el mes de octubre, se sitúa en 1.924, un 3,51% menos que las existentes al comienzo del mes.

5 SEGUIMIENTO Y CONTROL DE PENSIONISTAS: REVISIONES DE OFICIO E INSTANCIA DE PARTE

La revisión de oficio es iniciada por el órgano gestor cuando, como resultado de las medidas de control disponibles o implantadas, conoce cualquier dato o información que pueda producir o haya producido variación sobrevenida en los requisitos, y ello pueda dar lugar a la modificación de la cuantía, a la suspensión o a la extinción del derecho a la pensión, procediendo, en su caso, al abono de atrasos o a la reclamación de cantidades indebidamente percibidas. Por otro lado, las de instancia de parte, se inician cuando el interesado, en cumplimiento de sus obligaciones, comunica al órgano gestor cualquier variación sobrevenida en su situación que pudiera tener incidencia en el derecho o en la cuantía reconocida de la pensión, siendo sus efectos resultantes idénticos a los indicados para las revisiones de oficio.

El análisis parte de los datos básicos correspondientes al mes de octubre, relativos al volumen global de revisiones a efectuar en el mes, las efectuadas, y el detalle de las situaciones finales derivadas de dicho proceso, cuyas cifras se ofrecen en el cuadro siguiente.

Año 2011	PNC DE JUBILACIÓN						PNC DE INVALIDEZ						Total PNCs					
	Entrada	Revisiones Efectuadas					Entrada	Revisiones Efectuadas					Entrada	Revisiones Efectuadas				
		Sin Mod.	Con Mod.	Suspensión	Ext. Dho.	Total		Sin Mod.	Con Mod.	Suspensión	Ext. Dho.	Total		Sin Mod.	Con Mod.	Suspensión	Ext. Dho.	Total
Enero	2.303	255	396	97	1.398	2.146	3.526	425	1.212	390	928	2.955	5.829	680	1.608	487	2.326	5.101
Febrero	2.879	390	623	91	1.796	2.900	4.160	981	1.493	376	1.410	4.260	7.039	1.371	2.116	467	3.206	7.160
Marzo	3.107	569	702	117	1.787	3.175	5.008	1.239	1.707	398	1.615	4.959	8.115	1.808	2.409	515	3.402	8.134
Abril	2.888	738	632	89	1.562	3.021	4.073	1.204	1.307	389	1.298	4.198	6.961	1.942	1.939	478	2.860	7.219
Mayo	2.873	743	592	98	1.470	2.903	4.147	1.286	1.416	558	1.133	4.393	7.020	2.029	2.008	656	2.603	7.296
Junio	2.695	331	536	209	1.514	2.590	3.758	577	1.296	521	1.283	3.677	6.453	908	1.832	730	2.797	6.267
Julio	2.244	314	426	90	1.331	2.161	2.873	593	1.111	314	1.079	3.097	5.117	907	1.537	404	2.410	5.258
Agosto	1.866	210	418	59	1.113	1.800	2.355	428	840	203	805	2.276	4.221	638	1.258	262	1.918	4.076
Setiembre	2.354	238	530	130	1.356	2.254	3.415	481	1.213	396	1.038	3.128	5.769	719	1.743	526	2.394	5.382
Octubre	2.590	343	582	85	1.554	2.564	3.899	770	1.435	348	1.273	3.826	6.489	1.113	2.017	433	2.827	6.390
Noviembre																		
Diciembre																		
Total Año	25.799	4.131	5.437	1.065	14.881	25.514	37.214	7.984	13.030	3.893	11.862	36.769	63.013	12.115	18.467	4.958	26.743	62.283
Media mensual	2.580	413	544	107	1.488	2.551	3.721	798	1.303	389	1.318	3.677	6.301	1.212	1.847	496	2.674	6.228

Analizando de modo específico cada uno de los aspectos señalados, para el mes de octubre se obtienen los siguientes resultados:

- Se han iniciado en el mes 6.489 revisiones, de las que el 60,09% lo son de PNC de invalidez y se ha emitido resolución sobre un total de 6.390 revisiones, de las que el 59,87% corresponden a PNC de invalidez.
- El 17,42% de las revisiones efectuadas no han supuesto variación alguna en el derecho y en la cuantía de la pensión no contributiva.
- En el 31,56% de las revisiones efectuadas se ha modificado la cuantía de la pensión, de las que el 71,15% corresponden a pensionistas de invalidez y en las que se han incluido 86 recuperaciones del derecho por el cese en actividad laboral, así como 203 declaraciones de compatibilidad en el percibo de la pensión de invalidez con los ingresos derivados de esa actividad conforme al artículo 147.2 de la Ley General de la Seguridad Social, introducido por la Ley 8/2005.
- El número total de suspensiones efectuadas se cifra en 433, el 6,78% del total de procedimientos de revisión sobre los que se ha dictado resolución. Del total de suspensiones, 106 vienen motivadas porque el pensionista de invalidez ha iniciado una actividad laboral, sin que proceda declarar la compatibilidad en el percibo de la pensión con los ingresos derivados de dicha actividad.

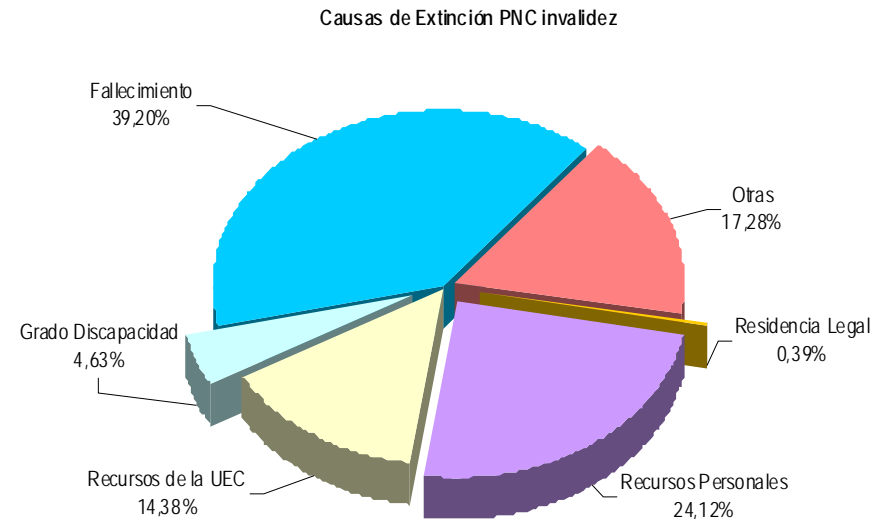
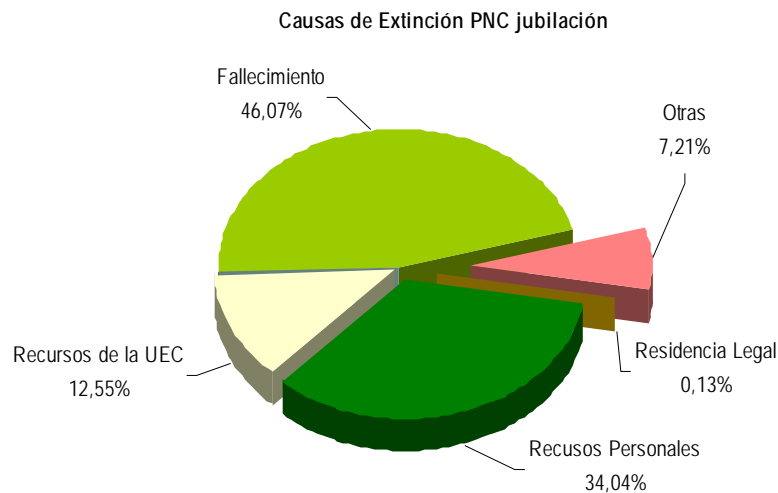

- Se ha extinguido el derecho a 2.827 pensionistas, de los que el 54,97% disfrutaban de PNC de jubilación. Los gráficos anteriores reflejan los distintos motivos de extinción en ambas prestaciones. Las causas económicas en su conjunto –personal más U.E.C.- se configuran globalmente como el primer motivo de extinción, en jubilación alcanza el 46,59%, y en invalidez el 38,50%, preeminencia que se motiva en la posición que registran las extinciones motivadas en que el pensionista dispone de recursos suficientes. La primera causa de extinción del derecho en el total de PNC ha sido la del fallecimiento del pensionista, que en jubilación supone el 46,07% del total de causas de extinción.



ANEXOS PNC

1) SITUACIÓN Y EVOLUCIÓN DE LAS PENSIONES E IMPORTES DE LAS NÓMINAS

PENSIONES NO CONTRIBUTIVAS (PNCs) EVOLUCIÓN DE LAS NÓMINAS				TOTAL ESTADO CON NAVARRA Y EL PAÍS VASCO		
AÑO/MENSUALIDAD	IMPORTES BRUTOS			NÚMERO DE PENSIONES POR TIPO		
	JUBILACIÓN	INVALIDEZ	TOTAL	JUBILACIÓN	INVALIDEZ	TOTAL
AÑO 2004	1.018.808.143,43	859.701.119,41	1.878.509.262,84	280.338	206.953	487.291
AÑO 2005	1.056.521.365,48	889.294.393,94	1.945.815.759,42	278.556	204.686	483.242
AÑO 2006	1.082.941.167,54	918.806.462,89	2.001.747.630,43	274.266	204.383	478.649
AÑO 2007	1.120.586.681,01	956.197.098,26	2.076.783.779,27	267.702	201.751	469.453
AÑO 2008	1.147.960.868,04	977.108.236,72	2.125.069.104,76	262.960	197.884	460.844
AÑO 2009	1.154.017.053,22	989.070.138,79	2.143.087.192,01	258.873	196.782	455.655
AÑO 2010 (1)	1.169.985.060,79	1.008.786.982,67	2.178.772.043,46	254.989	195.962	450.951
AÑO 2011						
ENERO (2)	85.479.167,24	74.006.127,97	159.485.295,21	255.585	196.648	452.233
FEBRERO	84.096.635,96	72.659.622,55	156.756.258,51	255.441	194.904	450.345
MARZO	84.557.647,61	73.280.471,62	157.838.119,23	255.309	195.144	450.453
ABRIL	84.609.245,23	73.295.448,52	157.904.693,75	254.982	194.993	449.975
MAYO	84.214.867,91	72.624.449,49	156.839.317,40	254.618	194.677	449.295
JUNIO*	164.667.257,14	141.031.230,85	305.698.487,99	253.937	194.293	448.230
JULIO	84.802.316,91	73.070.597,99	157.872.914,90	253.804	194.311	448.115
AGOSTO	84.051.453,09	72.336.460,92	156.387.914,01	253.860	194.144	448.004
SETIEMBRE	83.567.616,53	71.670.325,50	155.237.942,03	253.560	194.098	447.658
OCTUBRE	84.894.012,54	72.884.403,13	157.778.415,67	253.693	194.202	447.895
NOVIEMBRE*						
DICIEMBRE						
TOTAL AÑO 2011 (3)	928.955.945,16	800.661.188,54	1.729.617.133,70			

* Junto a la mensualidad se abona una paga extra

(1) En importes se incluye lo abonado por el segundo pago del complemento por alquiler del año 2009 y por el primero al cuarto pago del complemento por alquiler del año 2010.

También están incluidos los importes abonados en concepto de paga única por desviación del IPC previsto para el periodo noviembre 2009 - noviembre 2010, excepto Cataluña, País Vasco y Navarra.

(2) En importes está incluido lo abonado en concepto de paga única por desviación del IPC previsto para el periodo noviembre 2009 - noviembre 2010 correspondiente a Cataluña, País Vasco y Navarra.

(3) En importes se incluye lo abonado en el quinto pago del complemento por alquiler del año 2010 y por el primero, segundo y tercero del año 2011.

PENSIONES NO CONTRIBUTIVAS DE LA SEGURIDAD SOCIAL

PENSIONES E IMPORTE DE LA NÓMINA AÑO 2011

OCTUBRE

CC.AA. Y/O PROVINCIAS	PNC DE JUBILACIÓN			PNC DE INVALIDEZ			TOTAL JUBILACIÓN E INVALIDEZ		
	NÚMERO DE PENSIONES	IMPORTE BRUTO	PROMEDIO MENSUAL	NÚMERO DE PENSIONES	IMPORTE BRUTO	PROMEDIO MENSUAL	NÚMERO DE PENSIONES	IMPORTE BRUTO	PROMEDIO MENSUAL
ANDALUCÍA	57.656	19.021.545,14	329,91	44.631	16.660.620,58	373,30	102.287	35.682.165,72	348,84
ALMERÍA	3.725	1.234.951,31	331,53	2.992	1.150.224,24	384,43	6.717	2.385.175,55	355,10
CÁDIZ	9.702	3.223.100,54	332,21	9.155	3.369.823,54	368,09	18.857	6.592.924,08	349,63
CÓRDOBA	5.424	1.778.801,27	327,95	4.025	1.547.242,97	384,41	9.449	3.326.044,24	352,00
GRANADA	4.595	1.530.913,05	333,17	4.408	1.729.799,46	392,42	9.003	3.260.712,51	362,18
HUELVA	3.435	1.131.784,35	329,49	3.280	1.180.069,60	359,78	6.715	2.311.853,95	344,28
JAÉN	4.026	1.339.105,98	332,61	2.734	1.007.729,38	368,59	6.760	2.346.835,36	347,16
MÁLAGA	13.050	4.317.189,65	330,82	8.699	3.204.329,20	368,36	21.749	7.521.518,85	345,83
SEVILLA	13.699	4.465.698,99	325,99	9.338	3.471.402,19	371,75	23.037	7.937.101,18	344,54
ARAGÓN	5.006	1.698.724,28	339,34	2.884	1.068.371,15	370,45	7.890	2.767.095,43	350,71
HUESCA	1.231	425.151,08	345,37	629	227.927,41	362,36	1.860	653.078,49	351,12
TERUEL	587	208.598,49	355,36	245	94.465,26	385,57	832	303.063,75	364,26
ZARAGOZA	3.188	1.064.974,71	334,06	2.010	745.978,48	371,13	5.198	1.810.953,19	348,39
ASTURIAS	4.997	1.619.221,97	324,04	4.683	1.692.825,17	361,48	9.680	3.312.047,14	342,15
ILLES BALEARS	4.269	1.449.287,20	339,49	3.408	1.283.815,66	376,71	7.677	2.733.102,86	356,01
CANARIAS	23.178	7.851.428,47	338,74	19.125	7.411.024,51	387,50	42.303	15.262.452,98	360,79
LAS PALMAS	8.970	3.026.796,42	337,44	6.704	2.614.058,04	389,93	15.674	5.640.854,46	359,89
S.C. TENERIFE	14.208	4.824.632,05	339,57	12.421	4.796.966,47	386,20	26.629	9.621.598,52	361,32
CANTABRIA	3.044	981.352,36	322,39	3.154	1.175.463,02	372,69	6.198	2.156.815,38	347,99
CASTILLA Y LEÓN	12.903	4.432.136,27	343,50	9.686	3.628.695,44	374,63	22.589	8.060.831,71	356,85
ÁVILA	1.165	403.288,32	346,17	792	292.165,94	368,90	1.957	695.454,26	355,37
BURGOS	1.340	454.770,75	339,38	1.254	474.463,31	378,36	2.594	929.234,06	358,22
LEÓN	2.350	798.691,08	339,87	2.286	854.943,12	373,99	4.636	1.653.634,20	356,69
PALENCIA	994	340.719,03	342,78	739	271.380,02	367,23	1.733	612.099,05	353,20
SALAMANCA	2.652	908.737,17	342,66	1.397	530.780,27	379,94	4.049	1.439.517,44	355,52
SEGOVIA	480	164.993,86	343,74	458	172.201,01	375,98	938	337.194,87	359,48
SORIA	344	120.045,12	348,97	156	66.321,03	425,13	500	186.366,15	372,73
VALLADOLID	2.239	738.918,14	330,02	1.653	607.486,58	367,51	3.892	1.346.404,72	345,94
ZAMORA	1.339	501.972,80	374,89	951	358.954,16	377,45	2.290	860.926,96	375,95
CASTILLA-LA MANCHA	11.196	3.763.736,21	336,17	9.473	3.531.691,90	372,82	20.669	7.295.428,11	352,96
ALBACETE	2.220	755.696,89	340,40	2.123	790.626,61	372,41	4.343	1.546.323,50	356,05
CIUDAD REAL	3.094	1.056.104,81	341,34	2.740	1.014.500,35	370,26	5.834	2.070.605,16	354,92
CUENCA	1.406	478.125,09	340,06	1.404	516.537,46	367,90	2.810	994.662,55	353,97
GUADALAJARA	597	200.997,57	336,68	582	226.729,41	389,57	1.179	427.726,98	362,79
TOLEDO	3.879	1.272.811,85	328,13	2.624	983.298,07	374,73	6.503	2.256.109,92	346,93

(Continúa al dorso)

CC.AA. Y/O PROVINCIAS	PNC DE JUBILACIÓN			PNC DE INVALIDEZ			TOTAL JUBILACIÓN E INVALIDEZ		
	NÚMERO DE PENSIONES	IMPORTE BRUTO	PROMEDIO MENSUAL	NÚMERO DE PENSIONES	IMPORTE BRUTO	PROMEDIO MENSUAL	NÚMERO DE PENSIONES	IMPORTE BRUTO	PROMEDIO MENSUAL
CATALUNYA	31.495	10.152.288,81	322,35	24.481	9.123.612,14	372,68	55.976	19.275.900,95	344,36
BARCELONA	23.294	7.511.581,17	322,47	18.206	6.739.299,72	370,17	41.500	14.250.880,89	343,39
GIRONA	2.342	762.376,55	325,52	1.710	674.232,14	394,29	4.052	1.436.608,69	354,54
LLEIDA	2.369	748.222,29	315,84	1.284	489.782,36	381,45	3.653	1.238.004,65	338,90
TARRAGONA	3.490	1.130.108,80	323,81	3.281	1.220.297,92	371,93	6.771	2.350.406,72	347,13
COMUNIDAD VALENCIANA	26.763	8.805.331,47	329,01	20.036	7.381.904,75	368,43	46.799	16.187.236,22	345,89
ALICANTE	9.697	3.229.069,04	333,00	6.526	2.425.674,37	371,69	16.223	5.654.743,41	348,56
CASTELLÓN	1.490	494.809,69	332,09	2.115	775.325,92	366,58	3.605	1.270.135,61	352,33
VALENCIA	15.576	5.081.452,74	326,24	11.395	4.180.904,46	366,91	26.971	9.262.357,20	343,42
EXTREMADURA	8.952	3.087.068,45	344,85	5.833	2.186.002,16	374,76	14.785	5.273.070,61	356,65
BADAJOS	6.239	2.158.197,97	345,92	3.977	1.492.782,92	375,35	10.216	3.650.980,89	357,38
CÁCERES	2.713	928.870,48	342,38	1.856	693.219,24	373,50	4.569	1.622.089,72	355,02
GALICIA	28.386	9.497.397,12	334,58	17.055	6.313.100,23	370,16	45.441	15.810.497,35	347,93
A CORUÑA	11.824	3.937.362,69	333,00	6.484	2.367.053,00	365,06	18.308	6.304.415,69	344,35
LUGO	3.550	1.188.329,70	334,74	1.862	697.227,47	374,45	5.412	1.885.557,17	348,40
OURENSE	4.076	1.359.950,51	333,65	2.450	903.267,66	368,68	6.526	2.263.218,17	346,80
PONTEVEDRA	8.936	3.011.754,22	337,04	6.259	2.345.552,10	374,75	15.195	5.357.306,32	352,57
MADRID	19.766	6.569.286,20	332,35	13.239	4.992.942,39	377,14	33.005	11.562.228,59	350,32
MURCIA	6.568	2.780.587,08	423,35	7.231	2.987.407,76	413,14	13.799	5.767.994,84	418,00
NAVARRA	1.832	598.121,87	326,49	840	317.364,19	377,81	2.672	915.486,06	342,62
PAÍS VASCO	4.453	1.478.697,02	332,07	5.678	2.039.071,12	359,12	10.131	3.517.768,14	347,23
ARABA/ÁLAVA	590	192.159,40	325,69	540	193.415,02	358,18	1.130	385.574,42	341,22
GIPUZKOA	1.294	455.371,59	351,91	1.470	556.895,16	378,84	2.764	1.012.266,75	366,23
BIZKAIA	2.569	831.166,03	323,54	3.668	1.288.760,94	351,35	6.237	2.119.926,97	339,90
LA RIOJA	1.014	352.975,88	348,10	746	285.897,83	383,24	1.760	638.873,71	363,00
CEUTA	892	302.001,15	338,57	820	318.088,60	387,91	1.712	620.089,75	362,20
MELILLA	1.323	452.825,59	342,27	1.199	486.504,53	405,76	2.522	939.330,12	372,45
TOTAL ESTADO	253.693	84.894.012,54	334,63	194.202	72.884.403,13	375,30	447.895	157.778.415,67	352,27

Deduciones en nómina (PAS, LISMI, P.F.H.C. y Pagos Indevidos):

1.254.522,20

IMPORTE NETO DE LA NÓMINA:

156.523.893,47

PNCs DE LA SEGURIDAD SOCIAL DE JUBILACIÓN E INVALIDEZ

DISTRIBUCIÓN TERRITORIAL DEL NÚMERO DE PENSIONES EN LA NÓMINA DE OCTUBRE DE 2011

ÁMBITO GEOGRÁFICO	NÚMERO DE PENSIONES POR TIPO					
	JUBILACIÓN	%	INVALIDEZ	%	TOTAL	%
ANDALUCÍA	57.656	22,73	44.631	22,98	102.287	22,84
ARAGÓN	5.006	1,97	2.884	1,49	7.890	1,76
ASTURIAS	4.997	1,97	4.683	2,41	9.680	2,16
ILLES BALEARS	4.269	1,68	3.408	1,75	7.677	1,71
CANARIAS	23.178	9,14	19.125	9,85	42.303	9,44
CANTABRIA	3.044	1,20	3.154	1,62	6.198	1,38
CASTILLA Y LEÓN	12.903	5,09	9.686	4,99	22.589	5,04
CASTILLA-LA MANCHA	11.196	4,41	9.473	4,88	20.669	4,61
CATALUNYA	31.495	12,41	24.481	12,61	55.976	12,50
C. VALENCIANA	26.763	10,55	20.036	10,32	46.799	10,45
EXTREMADURA	8.952	3,53	5.833	3,00	14.785	3,30
GALICIA	28.386	11,19	17.055	8,78	45.441	10,15
MADRID	19.766	7,79	13.239	6,82	33.005	7,37
MURCIA	6.568	2,59	7.231	3,72	13.799	3,08
NAVARRA	1.832	0,72	840	0,43	2.672	0,60
PAÍS VASCO	4.453	1,76	5.678	2,92	10.131	2,26
LA RIOJA	1.014	0,40	746	0,38	1.760	0,39
CEUTA	892	0,35	820	0,42	1.712	0,38
MELILLA	1.323	0,52	1.199	0,62	2.522	0,56
TOTAL ESTADO	253.693	100,00	194.202	100,00	447.895	100,00

DISTRIBUCIÓN POR COMUNIDADES AUTÓNOMAS

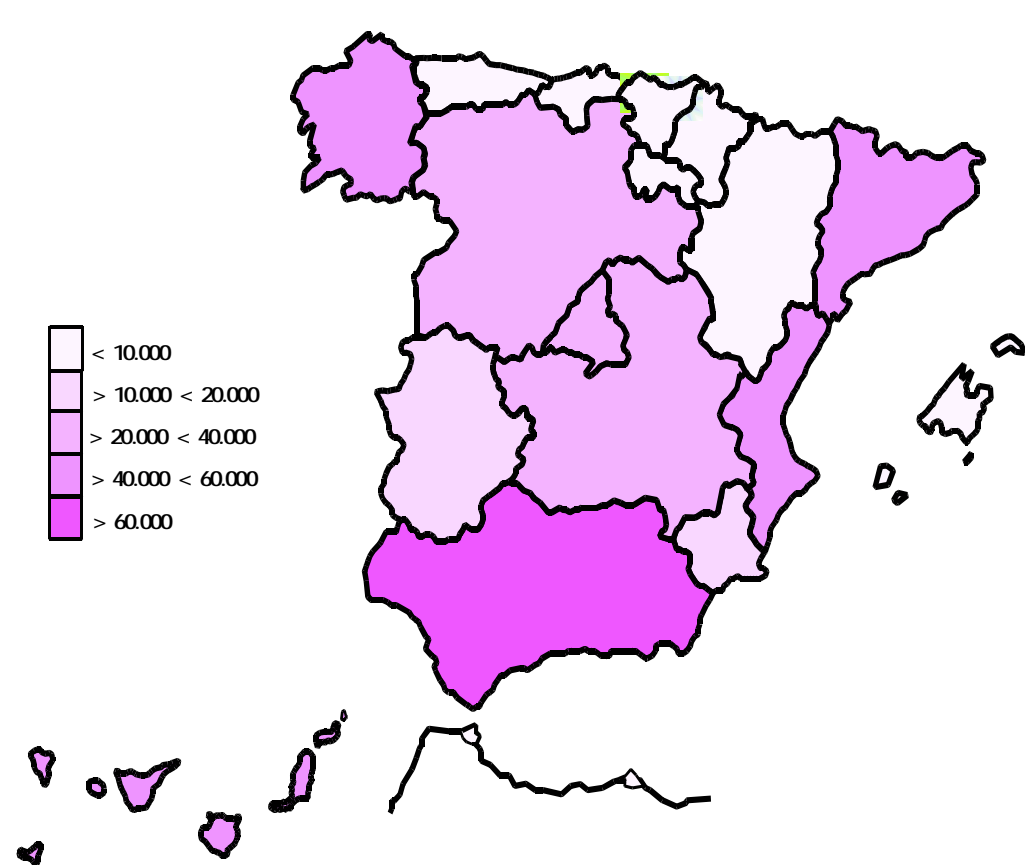

PNCs DE LA SEGURIDAD SOCIAL DE JUBILACIÓN E INVALIDEZ

DISTRIBUCIÓN TERRITORIAL DE LOS IMPORTES BRUTOS DE LAS NÓMINAS DEL AÑO 2011 HASTA OCTUBRE (*)

ÁMBITO GEOGRÁFICO	IMPORTES BRUTOS DE LAS NÓMINAS			
	JUBILACIÓN	INVALIDEZ	TOTAL	%
ANDALUCÍA	210.833.430,38	184.135.850,86	394.969.281,24	22,84
ARAGÓN	18.836.436,24	11.771.383,63	30.607.819,87	1,77
ASTURIAS	18.329.199,88	19.117.415,68	37.446.615,56	2,17
ILLES BALEARS	15.661.968,54	13.956.586,51	29.618.555,05	1,71
CANARIAS	85.540.974,91	79.885.342,38	165.426.317,29	9,56
CANTABRIA	10.633.682,98	12.691.228,58	23.324.911,56	1,35
CASTILLA Y LEÓN	48.462.067,55	40.182.397,54	88.644.465,09	5,13
CASTILLA-LA MANCHA	41.613.298,84	39.238.187,46	80.851.486,30	4,67
CATALUNYA	112.880.411,24	100.439.866,10	213.320.277,34	12,33
C. VALENCIANA	95.302.874,83	80.839.766,11	176.142.640,94	10,18
EXTREMADURA	33.752.123,93	24.231.431,07	57.983.555,00	3,35
GALICIA	105.004.583,01	70.276.394,83	175.280.977,84	10,13
MADRID	72.011.207,75	54.630.002,18	126.641.209,93	7,32
MURCIA	25.046.782,42	31.268.618,83	56.315.401,25	3,26
NAVARRA	6.719.173,77	3.560.092,99	10.279.266,76	0,59
PAÍS VASCO	16.336.091,19	22.793.519,72	39.129.610,91	2,26
LA RIOJA	3.710.816,33	3.148.713,33	6.859.529,66	0,40
CEUTA	3.331.855,72	3.477.513,32	6.809.369,04	0,39
MELILLA	4.948.965,65	5.016.877,42	9.965.843,07	0,58
TOTAL ESTADO	928.955.945,16	800.661.188,54	1.729.617.133,70	100,00

DISTRIBUCIÓN PORCENTUAL POR COMUNIDADES AUTÓNOMAS

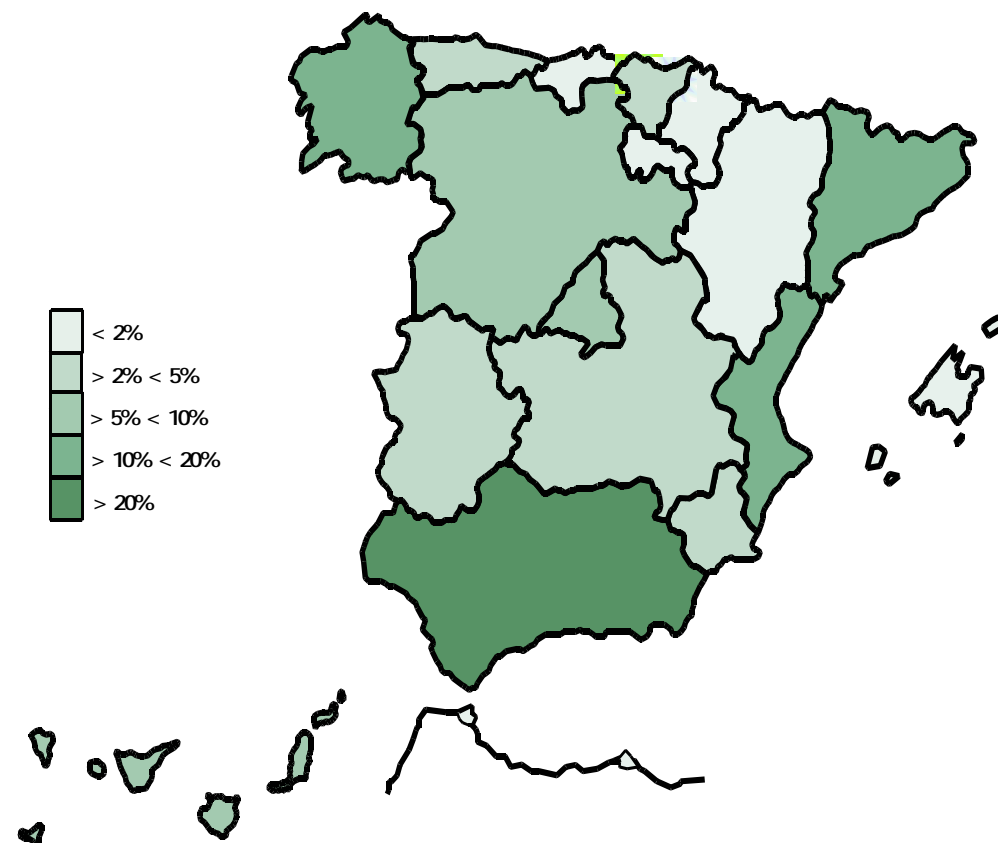

* El pago es efectuado por la Tesorería General de la Seguridad Social, excepto Navarra y el País Vasco cuyo pago es efectuado por el Instituto Navarro de Bienestar Social y el Dptº. de Trabajo y Seguridad Social del Gobierno Vasco respectivamente.

PNCs DE LA SEGURIDAD SOCIAL: ALTAS, BAJAS Y OSCILACIONES EN NÓMINA DE OCTUBRE DE 2011

ÁMBITO GEOGRÁFICO	PNC DE JUBILACIÓN			PNC DE INVALIDEZ			TOTAL PNCs		
	ALTAS	BAJAS	OSCILACIONES	ALTAS	BAJAS	OSCILACIONES	ALTAS	BAJAS	OSCILACIONES
ANDALUCÍA	346	437	-91	347	195	152	693	632	61
ARAGÓN	44	60	-16	29	10	19	73	70	3
ASTURIAS	17	42	-25	24	49	-25	41	91	-50
ILLES BALEARS	75	49	26	49	17	32	124	66	58
CANARIAS	140	144	-4	173	108	65	313	252	61
CANTABRIA	28	37	-9	34	20	14	62	57	5
CASTILLA Y LEÓN	106	112	-6	75	54	21	181	166	15
CASTILLA-LA MANCHA	66	136	-70	74	68	6	140	204	-64
CATALUNYA	209	241	-32	255	99	156	464	340	124
C. VALENCIANA	188	172	16	184	90	94	372	262	110
EXTREMADURA	81	121	-40	34	52	-18	115	173	-58
GALICIA	139	209	-70	102	98	4	241	307	-66
MADRID	159	88	71	137	53	84	296	141	155
MURCIA	94	140	-46	76	132	-56	170	272	-102
NAVARRA	-	-	-	-	-	-	-	-	-
PAÍS VASCO	-	-	-	-	-	-	-	-	-
LA RIOJA	10	7	3	4	8	-4	14	15	-1
CEUTA	7	10	-3	10	5	5	17	15	2
MELILLA	10	12	-2	25	10	15	35	22	13
TOTAL ESTADO	1.719	2.017	-298	1.632	1.068	564	3.351	3.085	266

1) No se dispone del movimiento de beneficiarios en nómina de las comunidades de Navarra y el País Vasco

PNCs DE LA SEGURIDAD SOCIAL: ACUMULADO DE ALTAS, BAJAS Y OSCILACIONES EN NÓMINA AÑO 2011 (1)

ÁMBITO GEOGRÁFICO	PNC DE JUBILACIÓN			PNC DE INVALIDEZ			TOTAL PNCs		
	ALTAS	BAJAS	OSCILACIONES	ALTAS	BAJAS	OSCILACIONES	ALTAS	BAJAS	OSCILACIONES
ANDALUCÍA	3.765	5.628	-1.863	3.436	3.001	435	7.201	8.629	-1.428
ARAGÓN	461	621	-160	296	239	57	757	860	-103
ASTURIAS	374	492	-118	344	308	36	718	800	-82
ILLES BALEARS	479	540	-61	479	397	82	958	937	21
CANARIAS	1.248	1.709	-461	1.758	1.159	599	3.006	2.868	138
CANTABRIA	206	238	-32	258	178	80	464	416	48
CASTILLA Y LEÓN	954	1.361	-407	834	746	88	1.788	2.107	-319
CASTILLA-LA MANCHA	686	1.242	-556	971	698	273	1.657	1.940	-283
CATALUNYA	3.061	3.458	-397	2.544	2.095	449	5.605	5.553	52
C. VALENCIANA	1.893	2.279	-386	1.802	1.384	418	3.695	3.663	32
EXTREMADURA	590	999	-409	468	481	-13	1.058	1.480	-422
GALICIA	1.582	2.632	-1.050	1.134	1.141	-7	2.716	3.773	-1.057
MADRID	1.602	1.668	-66	1.348	903	445	2.950	2.571	379
MURCIA	459	740	-281	601	533	68	1.060	1.273	-213
NAVARRA	-	-	-	-	-	-	-	-	-
PAÍS VASCO	-	-	-	-	-	-	-	-	-
LA RIOJA	89	92	-3	68	63	5	157	155	2
CEUTA	74	89	-15	96	69	27	170	158	12
MELILLA	72	101	-29	184	145	39	256	246	10
TOTAL ESTADO	17.595	23.889	-6.294	16.621	13.540	3.081	34.216	37.429	-3.213

1) No se dispone del movimiento de beneficiarios en nómina de las comunidades de Navarra y el País Vasco

EVOLUCIÓN IMPORTES MEDIOS PENSIONES NO CONTRIBUTIVAS

	PNC DE JUBILACIÓN								PNC DE INVALIDEZ							
	2004	2005	2006	2007	2008	2009	2010	2011	2004	2005	2006	2007	2008	2009	2010	2011
ENERO	258,14	271,45	283,55	289,48	316,06	315,68	319,21	334,45	296,89	310,82	326,58	330,27	357,42	356,26	358,94	376,34
FEBRERO	254,48	265,92	276,67	287,68	306,99	314,80	319,85	329,22	290,70	305,65	317,92	330,18	346,63	356,11	362,33	348,08
MARZO	257,54	270,04	281,50	292,29	308,60	316,40	321,93	331,20	297,85	309,15	325,32	333,75	350,57	359,76	367,34	375,52
ABRIL	256,61	267,38	279,64	291,04	307,89	316,18	322,42	331,82	295,48	309,21	319,43	333,82	349,65	360,88	366,96	375,89
MAYO	256,70	267,15	278,58	290,65	308,81	316,90	321,34	330,75	296,95	308,23	318,53	330,07	350,72	360,91	365,57	373,05
JUNIO*	503,38	525,71	547,74	573,54	606,10	622,25	631,82	648,46	571,98	597,33	623,93	649,27	682,74	700,98	708,92	725,87
JULIO	257,94	269,99	280,44	293,68	309,63	318,42	323,56	334,13	298,72	311,01	325,10	335,30	352,90	362,57	342,22	376,05
AGOSTO	257,34	269,57	278,39	292,39	308,47	317,63	322,35	331,09	296,49	307,74	318,56	334,34	349,40	362,41	364,72	372,59
SETIEMBRE	256,24	266,76	276,56	290,13	306,73	315,78	320,22	329,58	293,33	304,41	316,98	326,75	346,52	356,45	361,22	369,25
OCTUBRE	256,47	268,32	278,59	292,54	307,90	316,66	322,13	334,63	292,05	306,26	320,11	332,91	351,26	360,72	363,26	375,30
NOVIEMBRE*	503,33	529,52	549,80	577,12	609,10	625,29	635,57		575,52	603,18	624,16	650,38	685,55	704,05	669,36	
DICIEMBRE	257,27	271,06	281,19	295,54	311,70	320,33	327,85		299,59	313,08	323,01	336,53	355,65	366,72	369,24	
IMPORTE MEDIO	255,39	267,35	278,05	290,43	307,71	315,45	320,59	330,48	293,25	306,15	318,55	330,26	348,50	357,70	357,15	369,81
IMP. MENSUAL																
ESTABLECIDO	276,30	288,79	301,55	312,43	328,44	336,33	339,70	347,60	276,30	288,79	301,55	312,43	328,44	336,33	339,70	347,60
Con comp. 50% T. P. (1)	-	-	-	-	-	-	-	-	414,45	433,19	452,33	468,65	492,66	504,50	509,55	521,40
MÍNIMO 25%	69,08	72,20	75,39	78,11	82,11	84,08	84,93	86,90	69,08	72,20	75,39	78,11	82,11	84,08	84,93	86,90
Δ INTERANUAL	2,80%	4,50%	4,40%	3,60%	5,10%	2,40%	1,00%	2,30%	2,80%	4,50%	4,40%	3,60%	5,10%	2,40%	1,00%	2,30%

(*) Junto a la mensualidad se abona una paga extra, por lo que la media se calcula sobre 14 pagas.

(1) En la PNC de Invalidez, la cuantía se incrementa en un 50% en los casos en que el beneficiario necesite el concurso de una tercera persona.

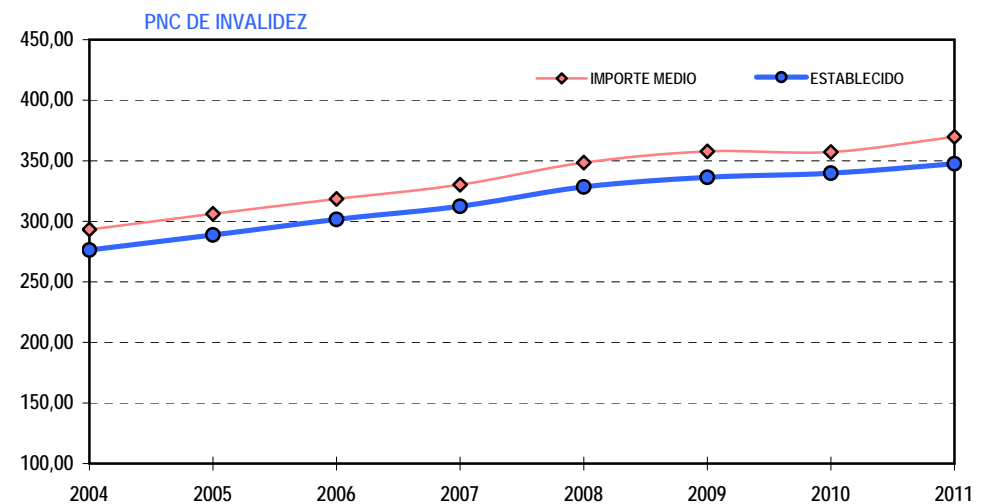
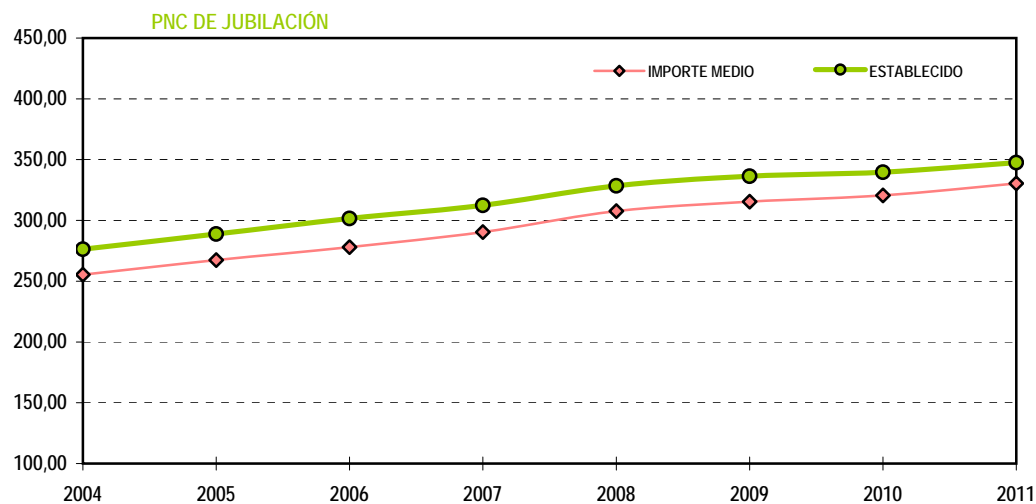

2) PNC DE JUBILACIÓN: DATOS DE LA GESTIÓN MENSUAL Y ANUAL

R.D.L. 1/1994, DE 20 DE JUNIO; T. REF. LGSS PNCs DE LA SEGURIDAD SOCIAL

JUBILACIÓN

		Entrada	Resueltas	% R./E.	Aprobadas	% A./R.	No Aprob.	Pendientes
G E S T I O N	2004	30.143	30.677	101,77%	19.579	63,82%	11.098	4.762
	2005	31.221	29.964	95,97%	19.342	64,55%	10.622	6.019
	2006	27.343	28.315	103,55%	17.751	62,69%	10.564	5.047
	2007	25.186	24.709	98,11%	15.505	62,75%	9.204	5.524
	2008	27.308	27.364	100,21%	16.564	60,53%	10.800	5.468
	2009	27.264	27.164	99,63%	16.742	60,98%	10.422	5.568
	2010	27.201	25.670	94,37%	16.574	64,57%	9.096	7.099
M E N S U A L E S *	2004	2.512	2.556		1.632		925	4.762
	2005	2.602	2.497		1.612		885	6.019
	2006	2.279	2.360		1.479		880	5.047
	2007	2.099	2.059		1.292		767	5.524
	2008	2.276	2.280		1.380		900	5.468
	2009	2.272	2.264		1.395		869	5.568
	2010	2.267	2.139		1.381		758	7.099
2011								
I II III IV V VI VII VIII IX X XI XII	I	2.088	1.652	79,12%	997	60,35%	655	7.535
	II	2.877	2.683	93,26%	1.762	65,67%	921	7.729
	III	2.678	2.910	108,66%	1.991	68,42%	919	7.497
	IV	2.321	2.376	102,37%	1.597	67,21%	779	7.442
	V	2.380	2.386	100,25%	1.578	66,14%	808	7.436
	VI	2.264	2.548	112,54%	1.661	65,19%	887	7.152
	VII	1.863	2.020	108,43%	1.304	64,55%	716	6.995
	VIII	1.843	1.592	86,38%	1.029	64,64%	563	7.246
	IX	2.163	2.174	100,51%	1.446	66,51%	728	7.235
	X	2.296	2.351	102,40%	1.392	59,21%	959	7.180
	XI							
	XII							
2011		22.773	22.692	99,64%	14.757	65,03%	7.935	7.180

* Pendientes reales

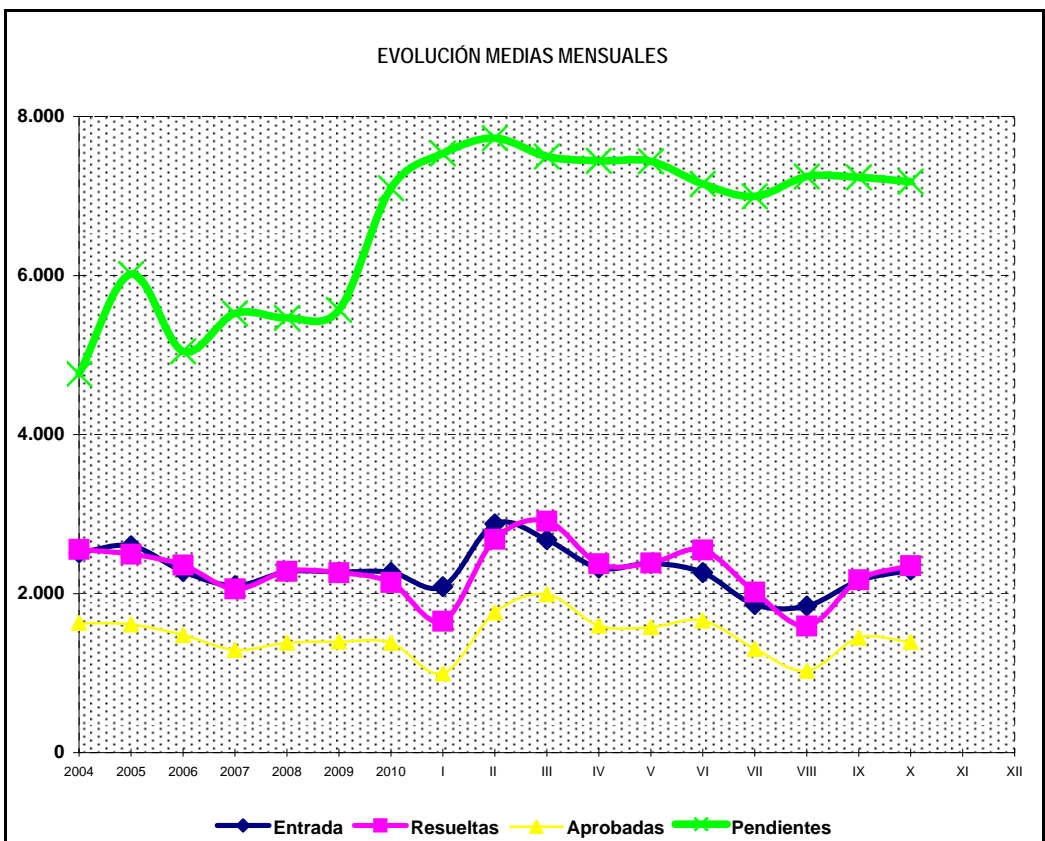
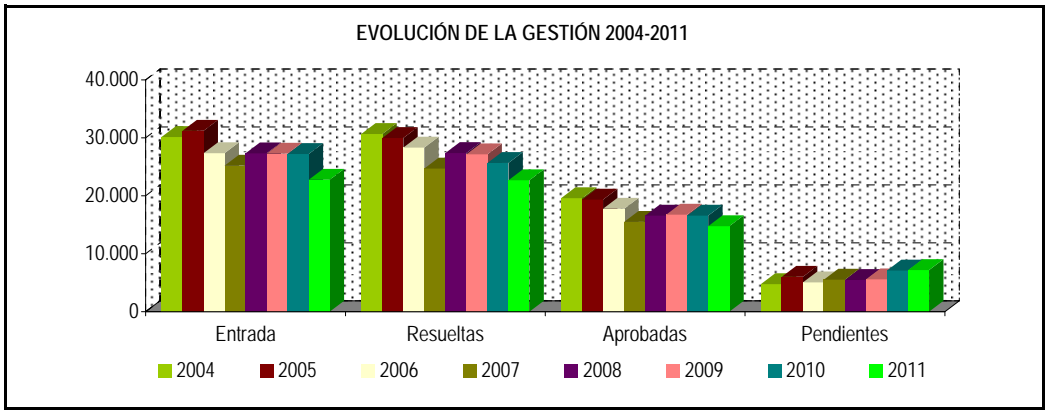

PENSIÓN NO CONTRIBUTIVA DE JUBILACIÓN

DATOS DE GESTIÓN CORRESPONDIENTES AL MES DE OCTUBRE DE 2011

CC.AA. Y/O PROVINCIAS	PTES. MES ANTERIOR	SOLICITUDES PRESENTADAS					A RESOLV. MES	SOLICITUDES RESUELTAS									PTES. FIN MES
								APROBADAS					NO APROBADAS		TOTAL		
		NUEVAS	LISMI	PAS	INSS	TOTAL		NUEVAS	LISMI	PAS	INSS	TOTAL	DNG	CAD-DES			
ANDALUCÍA	1.076	428	1	10	0	439	1.515	271	1	14	0	286	106	18	410	1.105	
ALMERÍA	37	27	0	0	0	27	64	26	0	0	0	26	3	2	31	33	
CÁDIZ	51	88	0	1	0	89	140	37	0	0	0	37	11	0	48	92	
CÓRDOBA	101	49	0	0	0	49	150	11	0	1	0	12	11	0	23	127	
GRANADA	58	38	0	1	0	39	97	18	0	4	0	22	5	6	33	64	
HUELVA	19	23	0	4	0	27	46	13	0	3	0	16	9	3	28	18	
JAÉN	49	16	0	0	0	16	65	17	0	0	0	17	4	1	22	43	
MÁLAGA	252	111	1	3	0	115	367	66	1	6	0	73	22	6	101	266	
SEVILLA	509	76	0	1	0	77	586	83	0	0	0	83	41	0	124	462	
ARAGÓN	54	31	0	0	0	31	85	33	0	0	0	33	11	3	47	38	
HUESCA	9	6	0	0	0	6	15	5	0	0	0	5	0	0	5	10	
TERUEL	3	1	0	0	0	1	4	2	0	0	0	2	0	1	3	1	
ZARAGOZA	42	24	0	0	0	24	66	26	0	0	0	26	11	2	39	27	
ASTURIAS	120	45	0	0	0	45	165	19	0	0	0	19	11	18	48	117	
ILLES BALEARS	101	50	0	0	0	50	151	46	0	0	0	46	11	0	57	94	
CANARIAS	1.646	162	1	3	0	166	1.812	139	0	5	0	144	83	18	245	1.567	
LAS PALMAS	767	91	0	2	0	93	860	56	0	3	0	59	34	5	98	762	
S.C. TENERIFE	879	71	1	1	0	73	952	83	0	2	0	85	49	13	147	805	
CANTABRIA	40	29	0	0	0	29	69	29	0	0	0	29	9	0	38	31	
CASTILLA Y LEÓN	229	100	0	2	0	102	331	70	0	0	1	71	32	10	113	218	
ÁVILA	17	6	0	1	0	7	24	6	0	0	0	6	5	0	11	13	
BURGOS	54	9	0	0	0	9	63	5	0	0	0	5	7	0	12	51	
LEÓN	37	19	0	0	0	19	56	9	0	0	0	9	3	2	14	42	
PALENCIA	17	2	0	0	0	2	19	8	0	0	1	9	1	0	10	9	
SALAMANCA	34	26	0	0	0	26	60	21	0	0	0	21	2	3	26	34	
SEGOVIA	4	7	0	0	0	7	11	1	0	0	0	1	1	2	4	7	
SORIA	6	1	0	1	0	2	8	1	0	0	0	1	1	2	4	4	
VALLADOLID	41	23	0	0	0	23	64	11	0	0	0	11	8	1	20	44	
ZAMORA	19	7	0	0	0	7	26	8	0	0	0	8	4	0	12	14	
CASTILLA-LA MANCHA	264	63	0	0	0	63	327	54	0	0	0	54	19	6	79	248	
ALBACETE	28	15	0	0	0	15	43	14	0	0	0	14	2	2	18	25	
CIUDAD REAL	37	24	0	0	0	24	61	11	0	0	0	11	3	1	15	46	
CUENCA	7	13	0	0	0	13	20	8	0	0	0	8	7	1	16	4	
GUADALAJARA	17	6	0	0	0	6	23	8	0	0	0	8	4	1	13	10	
TOLEDO	175	5	0	0	0	5	180	13	0	0	0	13	3	1	17	163	

(Continúa al dorso)

CC.AA. Y/O PROVINCIAS	PTES. MES ANTERIOR	SOLICITUDES PRESENTADAS					A RESOLV. MES	SOLICITUDES RESUELTAS									PTES. FIN MES
		NUEVAS	LISMI	PAS	INSS	TOTAL		APROBADAS					NO APROBADAS		TOTAL		
								NUEVAS	LISMI	PAS	INSS	TOTAL	DNG	CAD-DES			
CATALUNYA	1.392	315	1	0	2	318	1.710	19	1	0	0	20	85	81	186	1.524	
BARCELONA	1.005	241	1	0	1	243	1.248	16	1	0	0	17	69	52	138	1.110	
GIRONA	113	19	0	0	0	19	132	2	0	0	0	2	4	4	10	122	
LLEIDA	83	20	0	0	0	20	103	0	0	0	0	0	3	8	11	92	
TARRAGONA	191	35	0	0	1	36	227	1	0	0	0	1	9	17	27	200	
COMUNIDAD VALENCIANA	499	237	0	1	0	238	737	144	4	5	0	153	65	24	242	495	
ALICANTE	115	104	0	1	0	105	220	67	2	2	0	71	22	17	110	110	
CASTELLÓN	64	16	0	0	0	16	80	13	0	0	0	13	8	0	21	59	
VALENCIA	320	117	0	0	0	117	437	64	2	3	0	69	35	7	111	326	
EXTREMADURA	50	62	0	0	0	62	112	67	0	1	0	68	10	15	93	19	
BADAJOS	24	45	0	0	0	45	69	47	0	1	0	48	7	12	67	2	
CÁCERES	26	17	0	0	0	17	43	20	0	0	0	20	3	3	26	17	
GALICIA	556	251	0	0	0	251	807	153	0	0	0	153	55	33	241	566	
A CORUÑA	367	79	0	0	0	79	446	71	0	0	0	71	26	4	101	345	
LUGO	14	18	0	0	0	18	32	7	0	0	0	7	4	3	14	18	
OURENSE	77	22	0	0	0	22	99	14	0	0	0	14	2	0	16	83	
PONTEVEDRA	98	132	0	0	0	132	230	61	0	0	0	61	23	26	110	120	
MADRID	964	320	2	2	0	324	1.288	193	2	2	0	197	110	85	392	896	
MURCIA	146	71	1	0	0	72	218	37	3	0	0	40	14	7	61	157	
NAVARRA	17	23	0	0	4	27	44	17	0	0	0	17	6	0	23	21	
PAÍS VASCO	42	54	0	0	0	54	96	44	0	0	0	44	2	4	50	46	
ARABA/ÁLAVA	4	4	0	0	0	4	8	3	0	0	0	3	0	0	3	5	
GIPUZKOA	3	20	0	0	0	20	23	22	0	0	0	22	0	0	22	1	
BIZKAIA	35	30	0	0	0	30	65	19	0	0	0	19	2	4	25	40	
LA RIOJA	8	6	0	0	0	6	14	7	0	0	0	7	2	0	9	5	
CEUTA	24	7	0	0	0	7	31	8	0	0	0	8	3	1	12	19	
MELILLA	7	11	1	0	0	12	19	3	0	0	0	3	2	0	5	14	

TOTAL ESTADO	7.235	2.265	7	18	6	2.296	9.531	1.353	11	27	1	1.392	636	323	2.351	7.180
--------------	-------	-------	---	----	---	-------	-------	-------	----	----	---	-------	-----	-----	-------	-------

PENSIÓN NO CONTRIBUTIVA DE JUBILACIÓN

CAUSAS DE DENEGACIÓN CORRESPONDIENTES AL MES DE OCTUBRE DE 2011

CC.AA. Y/O PROVINCIAS	EDAD	RESIDENCIA LEGAL	RECURSOS		PRESTACIÓN INCOMPATIBLE	SIN DESGLOSAR	TOTAL CAUSAS DE DENEGACIÓN
			ECONÓMICOS				
			PERSONALES	U.E.C.			
ANDALUCÍA	2	9	23	72	0	0	106
ALMERÍA	1	0	2	0	0	0	3
CÁDIZ	0	0	1	10	0	0	11
CÓRDOBA	1	1	3	6	0	0	11
GRANADA	0	3	0	2	0	0	5
HUELVA	0	0	4	5	0	0	9
JAÉN	0	0	1	3	0	0	4
MÁLAGA	0	5	5	12	0	0	22
SEVILLA	0	0	7	34	0	0	41
ARAGÓN	3	5	2	1	0	0	11
HUESCA	0	0	0	0	0	0	0
TERUEL	0	0	0	0	0	0	0
ZARAGOZA	3	5	2	1	0	0	11
ASTURIAS	0	0	5	6	0	0	11
ILLES BALEARS	1	0	2	6	2	0	11
CANARIAS	5	20	27	30	1	0	83
LAS PALMAS	3	8	9	13	1	0	34
S.C. TENERIFE	2	12	18	17	0	0	49
CANTABRIA	0	0	1	8	0	0	9
CASTILLA Y LEÓN	2	0	10	20	0	0	32
ÁVILA	1	0	1	3	0	0	5
BURGOS	0	0	1	6	0	0	7
LEÓN	0	0	2	1	0	0	3
PALENCIA	0	0	1	0	0	0	1
SALAMANCA	0	0	1	1	0	0	2
SEGOVIA	0	0	0	1	0	0	1
SORIA	0	0	0	1	0	0	1
VALLADOLID	0	0	3	5	0	0	8
ZAMORA	1	0	1	2	0	0	4
CASTILLA-LA MANCHA	0	3	3	13	0	0	19
ALBACETE	0	0	0	2	0	0	2
CIUDAD REAL	0	0	1	2	0	0	3
CUENCA	0	0	1	6	0	0	7
GUADALAJARA	0	2	1	1	0	0	4
TOLEDO	0	1	0	2	0	0	3

(Continúa al dorso)

CC.AA. Y/O PROVINCIAS	EDAD	RESIDENCIA LEGAL	RECURSOS ECONÓMICOS		PRESTACIÓN INCOMPATIBLE	SIN DESGLOSAR	TOTAL CAUSAS DE DENEGACIÓN
			PERSONALES	U.E.C.			
CATALUNYA	3	8	13	41	20	0	85
BARCELONA	1	5	13	34	16	0	69
GIRONA	0	2	0	1	1	0	4
LLEIDA	0	0	0	2	1	0	3
TARRAGONA	2	1	0	4	2	0	9
COMUNIDAD VALENCIANA	1	16	12	36	0	0	65
ALICANTE	0	8	2	12	0	0	22
CASTELLÓN	1	1	3	3	0	0	8
VALENCIA	0	7	7	21	0	0	35
EXTREMADURA	3	0	2	5	0	0	10
BADAJOS	3	0	0	4	0	0	7
CÁCERES	0	0	2	1	0	0	3
GALICIA	5	7	15	28	0	0	55
A CORUÑA	0	5	7	14	0	0	26
LUGO	2	0	2	0	0	0	4
OURENSE	0	0	1	1	0	0	2
PONTEVEDRA	3	2	5	13	0	0	23
MADRID	5	30	26	49	0	0	110
MURCIA	0	4	2	8	0	0	14
NAVARRA	0	0	3	3	0	0	6
PAÍS VASCO	0	0	1	1	0	0	2
ARABA/ÁLAVA	0	0	0	0	0	0	0
GIPUZKOA	0	0	0	0	0	0	0
BIZKAIA	0	0	1	1	0	0	2
LA RIOJA	0	1	1	0	0	0	2
CEUTA	1	2	0	0	0	0	3
MELILLA	0	1	1	0	0	0	2
TOTAL ESTADO	31	106	149	327	23	0	636

PENSIÓN NO CONTRIBUTIVA DE JUBILACIÓN

DATOS ACUMULADOS DE GESTIÓN CORRESPONDIENTES AL AÑO 2011 HASTA OCTUBRE

CC.AA. Y/O PROVINCIAS	PTES. AÑO ANTERIOR	SOLICITUDES PRESENTADAS					A RESOLV. AÑO	SOLICITUDES RESUELTAS									PTES. FINAL
		NUEVAS	LISMI	PAS	INSS	TOTAL		APROBADAS					NO APROBADAS		TOTAL		
								NUEVAS	LISMI	PAS	INSS	TOTAL	DNG	CAD-DES			
ANDALUCÍA	871	4.256	12	72	1	4.341	5.212	3.028	16	79	2	3.125	822	160	4.107	1.105	
ALMERÍA	33	357	0	0	0	357	390	265	0	0	0	265	80	12	357	33	
CÁDIZ	125	559	0	22	1	582	707	450	0	24	2	476	88	51	615	92	
CÓRDOBA	112	381	0	0	0	381	493	260	1	6	0	267	79	20	366	127	
GRANADA	89	358	2	3	0	363	452	289	0	6	0	295	70	23	388	64	
HUELVA	23	257	2	4	0	263	286	189	0	9	0	198	60	10	268	18	
JAÉN	32	213	0	4	0	217	249	161	1	3	0	165	33	8	206	43	
MÁLAGA	152	1.063	7	14	0	1.084	1.236	736	7	14	0	757	177	36	970	266	
SEVILLA	305	1.068	1	25	0	1.094	1.399	678	7	17	0	702	235	0	937	462	
ARAGÓN	42	580	3	7	0	590	632	391	2	4	0	397	168	29	594	38	
HUESCA	15	102	1	4	0	107	122	74	0	3	0	77	30	5	112	10	
TERUEL	1	32	0	0	0	32	33	27	0	0	0	27	4	1	32	1	
ZARAGOZA	26	446	2	3	0	451	477	290	2	1	0	293	134	23	450	27	
ASTURIAS	144	464	4	1	7	476	620	324	4	3	7	338	117	48	503	117	
ILLES BALEARS	72	551	0	0	0	551	623	368	1	1	0	370	135	24	529	94	
CANARIAS	1.596	1.694	2	35	0	1.731	3.327	1.118	1	22	0	1.141	481	138	1.760	1.567	
LAS PALMAS	684	908	0	23	0	931	1.615	561	0	15	0	576	209	68	853	762	
S.C. TENERIFE	912	786	2	12	0	800	1.712	557	1	7	0	565	272	70	907	805	
CANTABRIA	29	275	0	0	0	275	304	203	0	0	0	203	70	0	273	31	
CASTILLA Y LEÓN	243	1.182	10	3	1	1.196	1.439	806	18	0	2	826	230	165	1.221	218	
ÁVILA	15	81	0	2	0	83	98	56	0	0	0	56	26	3	85	13	
BURGOS	45	159	0	0	0	159	204	103	0	0	0	103	39	11	153	51	
LEÓN	28	183	1	0	0	184	212	104	4	0	0	108	48	14	170	42	
PALENCIA	8	71	0	0	0	71	79	57	0	0	1	58	11	1	70	9	
SALAMANCA	29	230	4	0	0	234	263	173	6	0	0	179	35	15	229	34	
SEGOVIA	14	54	0	0	0	54	68	26	3	0	0	29	14	18	61	7	
SORIA	4	28	1	1	0	30	34	22	0	0	0	22	5	3	30	4	
VALLADOLID	76	283	0	0	0	283	359	193	0	0	0	193	31	91	315	44	
ZAMORA	24	93	4	0	1	98	122	72	5	0	1	78	21	9	108	14	
CASTILLA-LA MANCHA	223	983	2	4	0	989	1.212	594	2	8	1	605	253	106	964	248	
ALBACETE	8	206	0	2	0	208	216	128	0	2	1	131	48	12	191	25	
CIUDAD REAL	87	287	0	1	0	288	375	204	0	6	0	210	83	36	329	46	
CUENCA	13	98	2	0	0	100	113	55	2	0	0	57	46	6	109	4	
GUADALAJARA	7	71	0	1	0	72	79	49	0	0	0	49	16	4	69	10	
TOLEDO	108	321	0	0	0	321	429	158	0	0	0	158	60	48	266	163	

(Continúa al dorso)

CC.AA. Y/O PROVINCIAS	PTES. AÑO ANTERIOR	SOLICITUDES PRESENTADAS					A RESOLV. AÑO	SOLICITUDES RESUELTAS									PTES. FINAL
		NUEVAS	LISMI	PAS	INSS	TOTAL		APROBADAS					NO APROBADAS		TOTAL		
								NUEVAS	LISMI	PAS	INSS	TOTAL	DNG	CAD-DES			
CATALUNYA	1.814	3.122	7	2	26	3.157	4.971	1.781	8	1	4	1.794	957	696	3.447	1.524	
BARCELONA	1.291	2.381	6	2	16	2.405	3.696	1.359	6	1	2	1.368	732	486	2.586	1.110	
GIRONA	182	231	0	0	3	234	416	168	0	0	1	169	64	61	294	122	
LLEIDA	104	159	1	0	2	162	266	95	0	0	0	95	41	38	174	92	
TARRAGONA	237	351	0	0	5	356	593	159	2	0	1	162	120	111	393	200	
COMUNIDAD VALENCIANA	326	2.709	4	14	0	2.727	3.053	1.540	11	26	0	1.577	735	246	2.558	495	
ALICANTE	100	1.161	4	10	0	1.175	1.275	706	5	13	0	724	306	135	1.165	110	
CASTELLÓN	45	190	0	0	0	190	235	108	1	2	0	111	51	14	176	59	
VALENCIA	181	1.358	0	4	0	1.362	1.543	726	5	11	0	742	378	97	1.217	326	
EXTREMADURA	16	558	12	3	0	573	589	393	9	5	0	407	105	58	570	19	
BADAJOS	5	355	7	3	0	365	370	258	2	5	0	265	65	38	368	2	
CÁCERES	11	203	5	0	0	208	219	135	7	0	0	142	40	20	202	17	
GALICIA	508	1.891	4	1	0	1.896	2.404	1.281	6	8	0	1.295	407	136	1.838	566	
A CORUÑA	340	814	0	0	0	814	1.154	542	5	6	0	553	201	55	809	345	
LUGO	21	195	0	1	0	196	217	149	0	1	0	150	32	17	199	18	
OURENSE	53	241	2	0	0	243	296	173	1	1	0	175	30	8	213	83	
PONTEVEDRA	94	641	2	0	0	643	737	417	0	0	0	417	144	56	617	120	
MADRID	882	2.426	13	29	0	2.468	3.350	1.363	9	29	0	1.401	775	278	2.454	896	
MURCIA	184	644	20	6	2	672	856	398	17	6	0	421	213	65	699	157	
NAVARRA	48	195	0	2	32	229	277	146	0	2	7	155	97	4	256	21	
PAÍS VASCO	68	605	0	2	0	607	675	502	0	5	0	507	105	17	629	46	
ARABA/ÁLAVA	1	78	0	0	0	78	79	65	0	0	0	65	9	0	74	5	
GIPUZKOA	2	210	0	0	0	210	212	183	0	0	0	183	28	0	211	1	
BIZKAIA	65	317	0	2	0	319	384	254	0	5	0	259	68	17	344	40	
LA RIOJA	9	110	0	0	0	110	119	84	0	0	0	84	29	1	114	5	
CEUTA	14	110	0	0	0	110	124	57	1	1	0	59	19	27	105	19	
MELILLA	10	72	3	0	0	75	85	49	2	1	0	52	18	1	71	14	

TOTAL ESTADO	7.099	22.427	96	181	69	22.773	29.872	14.426	107	201	23	14.757	5.736	2.199	22.692	7.180
--------------	-------	--------	----	-----	----	--------	--------	--------	-----	-----	----	--------	-------	-------	--------	-------

PENSIÓN NO CONTRIBUTIVA DE JUBILACIÓN

CAUSAS DE DENEGACIÓN ACUMULADAS CORRESPONDIENTES AL AÑO 2011 HASTA OCTUBRE

CC.AA. Y/O PROVINCIAS	EDAD	RESIDENCIA LEGAL	RECURSOS		PRESTACIÓN INCOMPATIBLE	SIN DESGLOSAR	TOTAL CAUSAS DE DENEGACIÓN
			ECONÓMICOS				
			PERSONALES	U.E.C.			
ANDALUCÍA	69	98	182	462	11	0	822
ALMERÍA	16	9	19	35	1	0	80
CÁDIZ	0	0	28	58	2	0	88
CÓRDOBA	5	5	18	44	7	0	79
GRANADA	3	22	17	28	0	0	70
HUELVA	4	6	23	26	1	0	60
JAÉN	4	4	5	20	0	0	33
MÁLAGA	11	44	39	83	0	0	177
SEVILLA	26	8	33	168	0	0	235
ARAGÓN	8	17	44	65	34	0	168
HUESCA	4	1	7	17	1	0	30
TERUEL	0	0	0	4	0	0	4
ZARAGOZA	4	16	37	44	33	0	134
ASTURIAS	10	16	29	62	0	0	117
ILLES BALEARS	10	39	31	48	7	0	135
CANARIAS	40	111	140	178	12	0	481
LAS PALMAS	16	48	61	74	10	0	209
S.C. TENERIFE	24	63	79	104	2	0	272
CANTABRIA	6	3	10	51	0	0	70
CASTILLA Y LEÓN	22	15	55	133	3	2	230
ÁVILA	1	0	7	18	0	0	26
BURGOS	2	3	9	24	1	0	39
LEÓN	4	1	12	30	1	0	48
PALENCIA	2	1	3	5	0	0	11
SALAMANCA	6	4	5	20	0	0	35
SEGOVIA	2	2	3	7	0	0	14
SORIA	0	1	0	3	1	0	5
VALLADOLID	2	1	10	16	0	2	31
ZAMORA	3	2	6	10	0	0	21
CASTILLA-LA MANCHA	12	28	37	174	2	0	253
ALBACETE	4	5	5	33	1	0	48
CIUDAD REAL	4	4	17	57	1	0	83
CUENCA	1	4	9	32	0	0	46
GUADALAJARA	0	6	2	8	0	0	16
TOLEDO	3	9	4	44	0	0	60

(Continúa al dorso)

CC.AA. Y/O PROVINCIAS	EDAD	RESIDENCIA LEGAL	RECURSOS ECONÓMICOS		PRESTACIÓN INCOMPATIBLE	SIN DESGLOSAR	TOTAL CAUSAS DE DENEGACIÓN
			PERSONALES	U.E.C.			
CATALUNYA	21	92	175	576	93	0	957
BARCELONA	10	72	133	449	68	0	732
GIRONA	2	7	16	28	11	0	64
LLEIDA	1	4	6	27	3	0	41
TARRAGONA	8	9	20	72	11	0	120
COMUNIDAD VALENCIANA	27	80	127	492	9	0	735
ALICANTE	19	41	53	189	4	0	306
CASTELLÓN	2	4	8	37	0	0	51
VALENCIA	6	35	66	266	5	0	378
EXTREMADURA	6	1	15	83	0	0	105
BADAJOS	4	1	6	54	0	0	65
CÁCERES	2	0	9	29	0	0	40
GALICIA	19	51	81	254	2	0	407
A CORUÑA	6	29	36	130	0	0	201
LUGO	6	2	6	17	1	0	32
OURENSE	2	6	8	14	0	0	30
PONTEVEDRA	5	14	31	93	1	0	144
MADRID	40	216	171	348	0	0	775
MURCIA	7	58	55	92	1	0	213
NAVARRA	1	35	15	46	0	0	97
PAÍS VASCO	5	14	33	51	2	0	105
ARABA/ÁLAVA	0	0	3	6	0	0	9
GIPUZKOA	2	8	14	4	0	0	28
BIZKAIA	3	6	16	41	2	0	68
LA RIOJA	5	7	10	7	0	0	29
CEUTA	1	8	2	8	0	0	19
MELILLA	0	6	8	3	1	0	18
TOTAL ESTADO	309	895	1.220	3.133	177	2	5.736

3) PNC DE INVALIDEZ: DATOS DE LA GESTIÓN MENSUAL Y ANUAL

R.D.L. 1/1994, DE 20 DE JUNIO; T. REF. LGSS PNCs DE LA SEGURIDAD SOCIAL

INVALIDEZ

		Entrada	Resueltas	% R./E.	Aprobadas	% A./R.	No Aprob.	Pendientes
G E S T I O N	2004	33.629	34.496	102,58%	17.947	52,03%	16.549	11.834
	2005	33.459	32.345	96,67%	16.989	52,52%	15.356	12.948
	2006	31.036	32.329	104,17%	16.511	51,07%	15.818	11.655
	2007	28.067	28.189	100,43%	14.743	52,30%	13.446	11.533
	2008	28.808	27.649	95,98%	14.414	52,13%	13.235	12.692
	2009	30.605	29.839	97,50%	15.351	51,45%	14.488	13.458
	2010	29.052	28.919	99,54%	14.876	51,44%	14.043	13.591
M E N S U A L E S *	2004	2.802	2.875		1.496		1.379	11.834
	2005	2.788	2.695		1.416		1.280	12.948
	2006	2.586	2.694		1.376		1.318	11.655
	2007	2.339	2.349		1.229		1.121	11.533
	2008	2.401	2.304		1.201		1.103	12.692
	2009	2.550	2.487		1.279		1.207	13.458
	2010	2.421	2.410		1.240		1.170	13.591
2011								
I I I I V V V I I I X X I I	I	2.312	1.860	80,45%	936	50,32%	924	14.043
	II	2.673	2.925	109,43%	1.547	52,89%	1.378	13.791
	III	2.735	3.135	114,63%	1.565	49,92%	1.570	13.391
	IV	2.406	2.663	110,68%	1.329	49,91%	1.334	13.134
	V	2.357	2.327	98,73%	1.381	59,35%	946	13.164
	VI	2.631	2.439	92,70%	1.363	55,88%	1.076	13.356
	VII	2.281	2.238	98,11%	1.245	55,63%	993	13.399
	VIII	1.906	1.561	81,90%	853	54,64%	708	13.744
	IX	2.182	2.250	103,12%	1.245	55,33%	1.005	13.676
	X	2.468	2.694	109,16%	1.485	55,12%	1.209	13.450
	XI							
	XII							
2011		23.951	24.092	100,59%	12.949	53,75%	11.143	13.450

* Pendientes reales

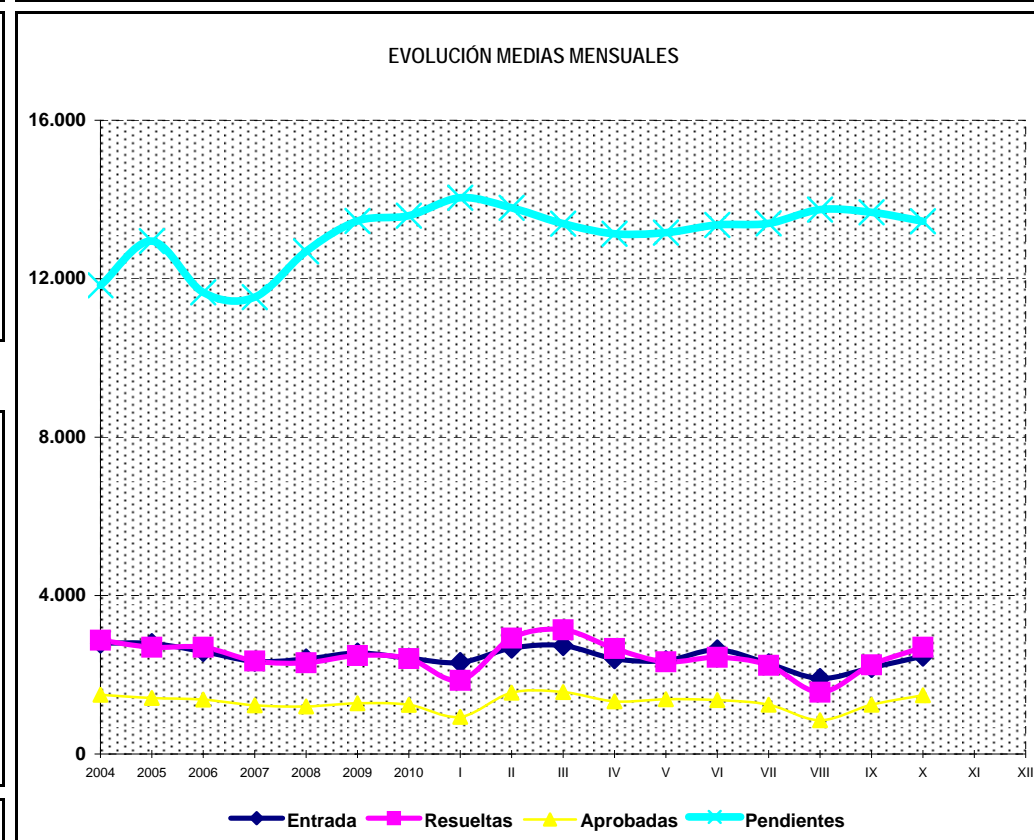
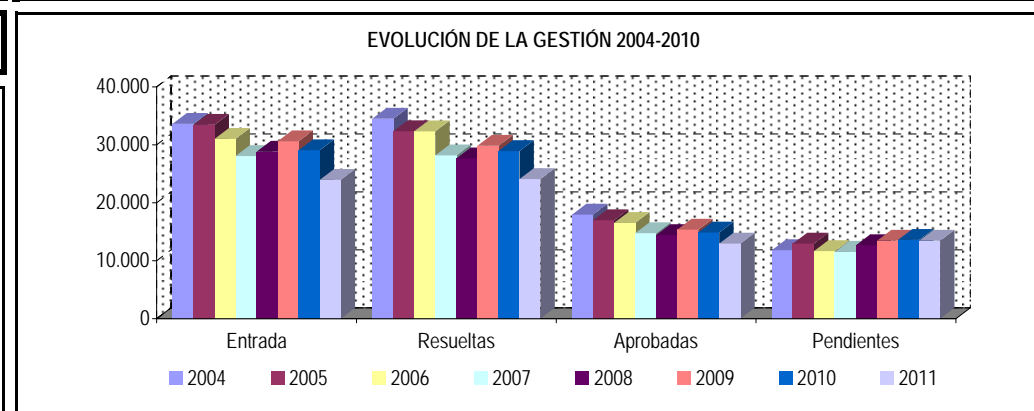

PENSIÓN NO CONTRIBUTIVA DE INVALIDEZ

DATOS DE GESTIÓN CORRESPONDIENTES AL MES DE OCTUBRE DE 2011

CC.AA. Y/O PROVINCIAS	PTES. MES ANTERIOR	SOLICITUDES PRESENTADAS					A RESOLV. MES	SOLICITUDES RESUELTAS									PTES. FIN MES
								APROBADAS					NO APROBADAS		TOTAL		
		NUEVAS	LISMI	PAS	INSS	TOTAL		NUEVAS	LISMI	PAS	INSS	TOTAL	DNG	CAD-DES			
ANDALUCÍA	3.143	653	3	10	0	666	3.809	322	7	12	0	341	271	14	626	3.183	
ALMERÍA	55	32	0	0	0	32	87	16	0	0	0	16	9	3	28	59	
CÁDIZ	443	98	1	1	0	100	543	57	1	1	0	59	10	2	71	472	
CÓRDOBA	165	35	0	0	0	35	200	14	0	1	0	15	11	0	26	174	
GRANADA	256	47	0	2	0	49	305	28	0	2	0	30	33	2	65	240	
HUELVA	61	35	0	2	0	37	98	23	0	3	0	26	10	4	40	58	
JAÉN	92	18	0	1	0	19	111	18	0	0	0	18	6	0	24	87	
MÁLAGA	819	86	0	3	0	89	908	99	6	5	0	110	82	3	195	713	
SEVILLA	1.252	302	2	1	0	305	1.557	67	0	0	0	67	110	0	177	1.380	
ARAGÓN	37	21	0	0	1	22	59	11	1	0	0	12	11	1	24	35	
HUESCA	12	4	0	0	1	5	17	4	0	0	0	4	0	0	4	13	
TERUEL	1	2	0	0	0	2	3	1	0	0	0	1	0	0	1	2	
ZARAGOZA	24	15	0	0	0	15	39	6	1	0	0	7	11	1	19	20	
ASTURIAS	223	49	0	0	0	49	272	24	0	0	0	24	21	19	64	208	
ILLES BALEARS	84	37	0	0	0	37	121	23	0	0	0	23	6	15	44	77	
CANARIAS	3.551	232	0	3	0	235	3.786	158	0	0	0	158	152	20	330	3.456	
LAS PALMAS	1.912	122	0	2	0	124	2.036	54	0	0	0	54	85	9	148	1.888	
S.C. TENERIFE	1.639	110	0	1	0	111	1.750	104	0	0	0	104	67	11	182	1.568	
CANTABRIA	51	26	0	0	0	26	77	42	0	0	0	42	4	0	46	31	
CASTILLA Y LEÓN	256	79	0	0	0	79	335	58	0	0	0	58	23	6	87	248	
ÁVILA	11	6	0	0	0	6	17	3	0	0	0	3	3	1	7	10	
BURGOS	72	11	0	0	0	11	83	14	0	0	0	14	6	0	20	63	
LEÓN	47	10	0	0	0	10	57	7	0	0	0	7	1	2	10	47	
PALENCIA	22	3	0	0	0	3	25	7	0	0	0	7	2	0	9	16	
SALAMANCA	41	15	0	0	0	15	56	5	0	0	0	5	9	1	15	41	
SEGOVIA	15	9	0	0	0	9	24	6	0	0	0	6	0	0	6	18	
SORIA	5	1	0	0	0	1	6	2	0	0	0	2	0	0	2	4	
VALLADOLID	24	15	0	0	0	15	39	8	0	0	0	8	1	1	10	29	
ZAMORA	19	9	0	0	0	9	28	6	0	0	0	6	1	1	8	20	
CASTILLA-LA MANCHA	422	89	0	0	1	90	512	68	0	2	0	70	22	9	101	411	
ALBACETE	88	26	0	0	0	26	114	17	0	1	0	18	6	3	27	87	
CIUDAD REAL	60	16	0	0	0	16	76	19	0	0	0	19	2	2	23	53	
CUENCA	22	22	0	0	0	22	44	12	0	0	0	12	4	2	18	26	
GUADALAJARA	25	3	0	0	1	4	29	5	0	1	0	6	3	1	10	19	
TOLEDO	227	22	0	0	0	22	249	15	0	0	0	15	7	1	23	226	

(Continúa al dorso)

CC.AA. Y/O PROVINCIAS	PTES. MES ANTERIOR	SOLICITUDES PRESENTADAS					A RESOLV. MES	SOLICITUDES RESUELTAS									PTES. FIN MES
		NUEVAS	LISMI	PAS	INSS	TOTAL		APROBADAS					NO APROBADAS		TOTAL		
								NUEVAS	LISMI	PAS	INSS	TOTAL	DNG	CAD-DES			
CATALUNYA	2.536	390	1	0	16	407	2.943	182	3	0	25	210	126	96	432	2.511	
BARCELONA	1.955	301	1	0	11	313	2.268	143	2	0	17	162	98	71	331	1.937	
GIRONA	232	34	0	0	1	35	267	20	0	0	3	23	10	5	38	229	
LLEIDA	71	12	0	0	2	14	85	2	0	0	1	3	3	3	9	76	
TARRAGONA	278	43	0	0	2	45	323	17	1	0	4	22	15	17	54	269	
COMUNIDAD VALENCIANA	1.360	226	0	1	0	227	1.587	134	2	1	0	137	75	24	236	1.351	
ALICANTE	660	66	0	1	0	67	727	35	2	0	0	37	14	2	53	674	
CASTELLÓN	137	30	0	0	0	30	167	28	0	0	0	28	10	3	41	126	
VALENCIA	563	130	0	0	0	130	693	71	0	1	0	72	51	19	142	551	
EXTREMADURA	32	42	0	0	0	42	74	15	1	0	0	16	17	4	37	37	
BADAJOS	5	31	0	0	0	31	36	12	1	0	0	13	9	4	26	10	
CÁCERES	27	11	0	0	0	11	38	3	0	0	0	3	8	0	11	27	
GALICIA	511	163	0	0	0	163	674	123	1	0	1	125	66	8	199	475	
A CORUÑA	276	48	0	0	0	48	324	33	0	0	1	34	10	5	49	275	
LUGO	19	14	0	0	0	14	33	13	1	0	0	14	1	0	15	18	
OURENSE	121	17	0	0	0	17	138	9	0	0	0	9	11	0	20	118	
PONTEVEDRA	95	84	0	0	0	84	179	68	0	0	0	68	44	3	115	64	
MADRID	793	247	1	1	0	249	1.042	127	1	1	0	129	63	31	223	819	
MURCIA	491	74	0	0	3	77	568	54	0	2	1	57	47	6	110	458	
NAVARRA	12	7	0	0	0	7	19	5	0	0	0	5	1	0	6	13	
PAÍS VASCO	66	62	0	0	0	62	128	53	0	0	0	53	17	4	74	54	
ARABA/ÁLAVA	2	5	0	0	0	5	7	5	0	0	0	5	0	0	5	2	
GIPUZKOA	1	33	0	0	0	33	34	29	0	0	0	29	4	0	33	1	
BIZKAIA	63	24	0	0	0	24	87	19	0	0	0	19	13	4	36	51	
LA RIOJA	6	5	0	0	0	5	11	6	0	0	0	6	0	0	6	5	
CEUTA	48	12	0	0	0	12	60	5	0	0	0	5	12	2	19	41	
MELILLA	54	13	0	0	0	13	67	14	0	0	0	14	14	2	30	37	

TOTAL ESTADO	13.676	2.427	5	15	21	2.468	16.144	1.424	16	18	27	1.485	948	261	2.694	13.450
--------------	--------	-------	---	----	----	-------	--------	-------	----	----	----	-------	-----	-----	-------	--------

PENSIÓN NO CONTRIBUTIVA DE INVALIDEZ

CAUSAS DE DENEGACIÓN CORRESPONDIENTES AL MES DE OCTUBRE DE 2011

CC.AA. Y/O PROVINCIAS	EDAD	RESIDENCIA LEGAL	RECURSOS ECONÓMICOS		GRADO MINUSVALÍA ENF. CRÓNICA	PRESTACIÓN INCOMPATIBLE	SOLICITAR SIN PASAR DOS AÑOS	SIN DESGLOSAR	TOTAL CAUSAS DE DENEGACIÓN
			PERSONALES	U.E.C.					
			ANDALUCÍA	2					
ALMERÍA	0	3	0	2	4	0	0	0	9
CÁDIZ	0	0	1	9	0	0	0	0	10
CÓRDOBA	1	0	1	1	8	0	0	0	11
GRANADA	0	2	1	1	29	0	0	0	33
HUELVA	1	0	0	0	9	0	0	0	10
JAÉN	0	0	2	2	2	0	0	0	6
MÁLAGA	0	3	13	7	59	0	0	0	82
SEVILLA	0	0	0	4	106	0	0	0	110
ARAGÓN	0	0	3	3	4	1	0	0	11
HUESCA	0	0	0	0	0	0	0	0	0
TERUEL	0	0	0	0	0	0	0	0	0
ZARAGOZA	0	0	3	3	4	1	0	0	11
ASTURIAS	2	0	6	4	9	0	0	0	21
ILLES BALEARS	0	1	2	0	1	0	2	0	6
CANARIAS	2	5	44	18	81	2	0	0	152
LAS PALMAS	0	2	20	8	54	1	0	0	85
S.C. TENERIFE	2	3	24	10	27	1	0	0	67
CANTABRIA	1	0	1	2	0	0	0	0	4
CASTILLA Y LEÓN	2	1	4	6	6	4	0	0	23
ÁVILA	0	0	0	1	0	2	0	0	3
BURGOS	0	0	1	4	1	0	0	0	6
LEÓN	0	0	1	0	0	0	0	0	1
PALENCIA	0	0	0	0	2	0	0	0	2
SALAMANCA	1	1	2	0	3	2	0	0	9
SEGOVIA	0	0	0	0	0	0	0	0	0
SORIA	0	0	0	0	0	0	0	0	0
VALLADOLID	1	0	0	0	0	0	0	0	1
ZAMORA	0	0	0	1	0	0	0	0	1
CASTILLA-LA MANCHA	2	2	4	5	7	2	0	0	22
ALBACETE	1	1	1	1	2	0	0	0	6
CIUDAD REAL	0	0	0	1	0	1	0	0	2
CUENCA	1	0	0	2	1	0	0	0	4
GUADALAJARA	0	1	1	0	1	0	0	0	3
TOLEDO	0	0	2	1	3	1	0	0	7

(Continúa al dorso)

CC.AA. Y/O PROVINCIAS	EDAD	RESIDENCIA LEGAL	RECURSOS ECONÓMICOS		GRADO MINUSVALÍA ENF. CRÓNICA	PRESTACIÓN INCOMPATIBLE	SOLICITAR SIN PASAR DOS AÑOS	SIN DESGLOSAR	TOTAL CAUSAS DE DENEGACIÓN
			PERSONALES	U.E.C.					
			CATALUNYA	0					
BARCELONA	0	3	12	19	24	40	0	0	98
GIRONA	0	0	4	2	1	3	0	0	10
LLEIDA	0	0	1	0	1	1	0	0	3
TARRAGONA	0	0	4	3	0	8	0	0	15
COMUNIDAD VALENCIANA	1	4	24	23	17	6	0	0	75
ALICANTE	0	0	2	3	9	0	0	0	14
CASTELLÓN	0	0	4	4	0	2	0	0	10
VALENCIA	1	4	18	16	8	4	0	0	51
EXTREMADURA	0	2	4	3	8	0	0	0	17
BADAJOS	0	1	4	0	4	0	0	0	9
CÁCERES	0	1	0	3	4	0	0	0	8
GALICIA	0	2	9	11	44	0	0	0	66
A CORUÑA	0	0	1	2	7	0	0	0	10
LUGO	0	0	0	0	1	0	0	0	1
OURENSE	0	0	1	0	10	0	0	0	11
PONTEVEDRA	0	2	7	9	26	0	0	0	44
MADRID	1	2	16	32	12	0	0	0	63
MURCIA	0	8	11	6	20	2	0	0	47
NAVARRA	0	0	0	1	0	0	0	0	1
PAÍS VASCO	0	2	1	9	5	0	0	0	17
ARABA/ÁLAVA	0	0	0	0	0	0	0	0	0
GIPUZKOA	0	2	0	2	0	0	0	0	4
BIZKAIA	0	0	1	7	5	0	0	0	13
LA RIOJA	0	0	0	0	0	0	0	0	0
CEUTA	0	0	0	1	11	0	0	0	12
MELILLA	0	1	1	1	11	0	0	0	14
TOTAL ESTADO	13	41	169	175	479	69	2	0	948

PENSIÓN NO CONTRIBUTIVA DE INVALIDEZ

DATOS ACUMULADOS DE GESTIÓN CORRESPONDIENTES AL AÑO 2011 HASTA OCTUBRE

CC.AA. Y/O PROVINCIAS	PTES. AÑO ANTERIOR	SOLICITUDES PRESENTADAS					A RESOLV. AÑO	SOLICITUDES RESUELTAS									PTES. FINAL
		NUEVAS	LISMI	PAS	INSS	TOTAL		APROBADAS					NO APROBADAS		TOTAL		
								NUEVAS	LISMI	PAS	INSS	TOTAL	DNG	CAD-DES			
ANDALUCÍA	2.651	4.791	25	79	3	4.898	7.549	2.416	33	72	3	2.524	1.675	167	4.366	3.183	
ALMERÍA	84	284	0	0	0	284	368	187	0	0	0	187	93	29	309	59	
CÁDIZ	492	656	2	20	0	678	1.170	483	4	21	0	508	163	27	698	472	
CÓRDOBA	175	374	0	0	0	374	549	244	2	5	0	251	105	19	375	174	
GRANADA	208	454	1	4	0	459	667	227	2	10	0	239	177	11	427	240	
HUELVA	82	360	0	17	0	377	459	255	0	12	0	267	122	12	401	58	
JAÉN	62	238	3	6	3	250	312	134	2	4	3	143	68	14	225	87	
MÁLAGA	416	1.123	13	21	0	1.157	1.573	418	19	14	0	451	354	55	860	713	
SEVILLA	1.132	1.302	6	11	0	1.319	2.451	468	4	6	0	478	593	0	1.071	1.380	
ARAGÓN	55	259	6	3	5	273	328	188	4	4	0	196	81	16	293	35	
HUESCA	12	41	0	0	5	46	58	30	1	0	0	31	14	0	45	13	
TERUEL	8	20	1	0	0	21	29	18	1	0	0	19	8	0	27	2	
ZARAGOZA	35	198	5	3	0	206	241	140	2	4	0	146	59	16	221	20	
ASTURIAS	235	455	2	0	0	457	692	295	2	1	0	298	135	51	484	208	
ILLES BALEARS	72	577	1	1	0	579	651	299	2	0	0	301	190	83	574	77	
CANARIAS	3.591	2.441	2	22	0	2.465	6.056	1.271	2	19	2	1.294	1.124	182	2.600	3.456	
LAS PALMAS	1.839	1.066	1	16	0	1.083	2.922	414	1	15	0	430	504	100	1.034	1.888	
S.C. TENERIFE	1.752	1.375	1	6	0	1.382	3.134	857	1	4	2	864	620	82	1.566	1.568	
CANTABRIA	20	327	2	1	0	330	350	249	1	0	0	250	69	0	319	31	
CASTILLA Y LEÓN	424	872	0	1	0	873	1.297	556	2	1	0	559	215	275	1.049	248	
ÁVILA	11	60	0	0	0	60	71	43	0	0	0	43	15	3	61	10	
BURGOS	70	187	0	0	0	187	257	118	0	0	0	118	52	24	194	63	
LEÓN	31	135	0	0	0	135	166	80	1	0	0	81	30	8	119	47	
PALENCIA	2	75	0	0	0	75	77	49	0	0	0	49	9	3	61	16	
SALAMANCA	42	127	0	0	0	127	169	76	1	0	0	77	45	6	128	41	
SEGOVIA	22	47	0	0	0	47	69	29	0	0	0	29	11	11	51	18	
SORIA	4	18	0	0	0	18	22	13	0	0	0	13	4	1	18	4	
VALLADOLID	207	133	0	0	0	133	340	79	0	0	0	79	14	218	311	29	
ZAMORA	35	90	0	1	0	91	126	69	0	1	0	70	35	1	106	20	
CASTILLA-LA MANCHA	559	1.181	3	2	7	1.193	1.752	810	3	8	2	823	415	103	1.341	411	
ALBACETE	116	264	2	1	0	267	383	156	2	5	0	163	112	21	296	87	
CIUDAD REAL	162	319	0	0	0	319	481	288	1	1	0	290	101	37	428	53	
CUENCA	27	199	0	0	0	199	226	105	0	1	0	106	87	7	200	26	
GUADALAJARA	18	90	1	1	7	99	117	57	0	1	2	60	30	8	98	19	
TOLEDO	236	309	0	0	0	309	545	204	0	0	0	204	85	30	319	226	

(Continúa al dorso)

CC.AA. Y/O PROVINCIAS	PTES. AÑO ANTERIOR	SOLICITUDES PRESENTADAS					A RESOLV. AÑO	SOLICITUDES RESUELTAS									PTES. FINAL
		NUEVAS	LISMI	PAS	INSS	TOTAL		APROBADAS					NO APROBADAS		TOTAL		
								NUEVAS	LISMI	PAS	INSS	TOTAL	DNG	CAD-DES			
CATALUNYA	2.488	3.880	10	0	184	4.074	6.562	1.500	15	0	139	1.654	1.496	901	4.051	2.511	
BARCELONA	1.854	2.965	7	0	138	3.110	4.964	1.090	12	0	97	1.199	1.186	642	3.027	1.937	
GIRONA	275	321	0	0	16	337	612	150	0	0	18	168	120	95	383	229	
LLEIDA	66	137	0	0	10	147	213	61	0	0	8	69	33	35	137	76	
TARRAGONA	293	457	3	0	20	480	773	199	3	0	16	218	157	129	504	269	
COMUNIDAD VALENCIANA	1.522	2.510	14	17	0	2.541	4.063	1.371	21	35	0	1.427	1.061	224	2.712	1.351	
ALICANTE	663	778	13	8	0	799	1.462	372	17	14	0	403	278	107	788	674	
CASTELLÓN	89	319	0	1	0	320	409	217	0	2	0	219	49	15	283	126	
VALENCIA	770	1.413	1	8	0	1.422	2.192	782	4	19	0	805	734	102	1.641	551	
EXTREMADURA	14	436	4	1	0	441	455	235	5	6	0	246	145	27	418	37	
BADAJOS	12	305	1	1	0	307	319	163	2	6	0	171	119	19	309	10	
CÁCERES	2	131	3	0	0	134	136	72	3	0	0	75	26	8	109	27	
GALICIA	411	1.646	5	1	1	1.653	2.064	894	6	1	5	906	626	57	1.589	475	
A CORUÑA	281	552	0	0	0	552	833	309	3	1	5	318	201	39	558	275	
LUGO	10	138	0	1	0	139	149	84	1	0	0	85	45	1	131	18	
OURENSE	111	230	1	0	0	231	342	120	1	0	0	121	102	1	224	118	
PONTEVEDRA	9	726	4	0	1	731	740	381	1	0	0	382	278	16	676	64	
MADRID	791	1.894	7	13	0	1.914	2.705	1.093	7	13	0	1.113	507	266	1.886	819	
MURCIA	539	981	5	12	24	1.022	1.561	445	9	15	3	472	553	78	1.103	458	
NAVARRA	30	83	2	1	0	86	116	63	2	1	0	66	33	4	103	13	
PAÍS VASCO	90	755	1	1	0	757	847	620	1	2	0	623	154	16	793	54	
ARABA/ÁLAVA	2	73	1	0	0	74	76	68	1	0	0	69	5	0	74	2	
GIPUZKOA	3	357	0	0	0	357	360	293	0	0	0	293	66	0	359	1	
BIZKAIA	85	325	0	1	0	326	411	259	0	2	0	261	83	16	360	51	
LA RIOJA	8	72	0	0	0	72	80	59	0	0	0	59	13	3	75	5	
CEUTA	36	131	1	0	0	132	168	40	2	0	0	42	61	24	127	41	
MELILLA	55	190	0	1	0	191	246	96	0	0	0	96	103	10	209	37	

TOTAL ESTADO	13.591	23.481	90	156	224	23.951	37.542	12.500	117	178	154	12.949	8.656	2.487	24.092	13.450
--------------	--------	--------	----	-----	-----	--------	--------	--------	-----	-----	-----	--------	-------	-------	--------	--------

PENSIÓN NO CONTRIBUTIVA DE INVALIDEZ

CAUSAS DE DENEGACIÓN ACUMULADAS CORRESPONDIENTES AL AÑO 2011 HASTA OCTUBRE

CC.AA. Y/O PROVINCIAS	EDAD	RESIDENCIA LEGAL	RECURSOS ECONÓMICOS		GRADO MINUSVALÍA ENF. CRÓNICA	PRESTACIÓN INCOMPATIBLE	SOLICITAR SIN PASAR DOS AÑOS	SIN DESGLOSAR	TOTAL CAUSAS DE DENEGACIÓN
			PERSONALES	U.E.C.					
			ANDALUCÍA	25					
ALMERÍA	5	7	10	16	51	4	0	0	93
CÁDIZ	0	0	72	79	1	11	0	0	163
CÓRDOBA	2	1	18	21	58	5	0	0	105
GRANADA	3	11	11	19	133	0	0	0	177
HUELVA	2	3	10	19	85	1	0	2	122
JAÉN	9	4	9	18	28	0	0	0	68
MÁLAGA	3	12	39	37	260	3	0	0	354
SEVILLA	1	4	39	46	497	6	0	0	593
ARAGÓN	2	2	25	20	25	7	0	0	81
HUESCA	0	0	4	1	7	2	0	0	14
TERUEL	1	0	1	1	4	1	0	0	8
ZARAGOZA	1	2	20	18	14	4	0	0	59
ASTURIAS	4	2	35	28	54	12	0	0	135
ILLES BALEARS	2	21	22	0	118	8	2	17	190
CANARIAS	17	31	307	179	548	42	0	0	1.124
LAS PALMAS	6	14	120	75	266	23	0	0	504
S.C. TENERIFE	11	17	187	104	282	19	0	0	620
CANTABRIA	2	1	13	14	38	1	0	0	69
CASTILLA Y LEÓN	5	12	49	61	75	13	0	0	215
ÁVILA	0	0	5	5	3	2	0	0	15
BURGOS	0	4	7	21	15	5	0	0	52
LEÓN	0	3	10	8	6	3	0	0	30
PALENCIA	0	0	1	4	4	0	0	0	9
SALAMANCA	2	1	11	7	22	2	0	0	45
SEGOVIA	1	2	1	2	4	1	0	0	11
SORIA	0	1	2	1	0	0	0	0	4
VALLADOLID	1	0	5	4	4	0	0	0	14
ZAMORA	1	1	7	9	17	0	0	0	35
CASTILLA-LA MANCHA	17	14	95	125	146	18	0	0	415
ALBACETE	3	2	20	19	67	1	0	0	112
CIUDAD REAL	3	3	21	46	19	9	0	0	101
CUENCA	7	1	24	30	23	2	0	0	87
GUADALAJARA	0	4	8	7	11	0	0	0	30
TOLEDO	4	4	22	23	26	6	0	0	85

(Continúa al dorso)

CC.AA. Y/O PROVINCIAS	EDAD	RESIDENCIA LEGAL	RECURSOS ECONÓMICOS		GRADO MINUSVALÍA ENF. CRÓNICA	PRESTACIÓN INCOMPATIBLE	SOLICITAR SIN PASAR DOS AÑOS	SIN DESGLOSAR	TOTAL CAUSAS DE DENEGACIÓN
			PERSONALES	U.E.C.					
			CATALUNYA	0					
BARCELONA	0	24	197	267	350	348	0	0	1.186
GIRONA	0	4	26	23	30	37	0	0	120
LLEIDA	0	0	7	10	9	7	0	0	33
TARRAGONA	0	6	31	49	24	47	0	0	157
COMUNIDAD VALENCIANA	5	25	182	192	608	49	0	0	1.061
ALICANTE	2	9	90	40	131	6	0	0	278
CASTELLÓN	0	3	8	14	20	4	0	0	49
VALENCIA	3	13	84	138	457	39	0	0	734
EXTREMADURA	3	3	20	24	95	0	0	0	145
BADAJOS	2	1	17	18	81	0	0	0	119
CÁCERES	1	2	3	6	14	0	0	0	26
GALICIA	4	16	104	113	376	11	0	2	626
A CORUÑA	3	4	23	33	133	3	0	2	201
LUGO	1	1	6	9	27	1	0	0	45
OURENSE	0	1	7	8	83	3	0	0	102
PONTEVEDRA	0	10	68	63	133	4	0	0	278
MADRID	4	31	168	186	117	1	0	0	507
MURCIA	7	37	119	60	314	13	0	3	553
NAVARRA	0	4	10	14	3	1	0	1	33
PAÍS VASCO	14	19	16	60	32	13	0	0	154
ARABA/ÁLAVA	0	0	0	5	0	0	0	0	5
GIPUZKOA	14	14	2	33	0	3	0	0	66
BIZKAIA	0	5	14	22	32	10	0	0	83
LA RIOJA	1	4	2	1	4	1	0	0	13
CEUTA	1	1	5	5	49	0	0	0	61
MELILLA	0	8	11	5	79	0	0	0	103
TOTAL ESTADO	113	307	1.652	1.691	4.207	659	2	25	8.656

4) PNCs DE LA SEGURIDAD SOCIAL: DATOS DE LA GESTIÓN MENSUAL Y ANUAL

R.D.L. 1/1994, DE 20 DE JUNIO; T. REF. LGSS PNCs DE LA SEGURIDAD SOCIAL

		Entrada	Resueltas	% R./E.	Aprobadas	No Aprob.	Pendientes
GESTIÓN	2004	63.772	65.173	102,20%	37.526	27.647	16.596
	2005	64.680	62.309	96,33%	36.331	25.978	18.967
	2006	58.379	60.644	103,88%	34.262	26.382	16.702
	2007	53.253	52.898	99,33%	30.248	22.650	17.057
	2008	56.116	55.013	98,03%	30.978	24.035	18.160
	2009	57.869	57.003	98,50%	32.093	24.910	19.026
	2010	56.253	54.589	97,04%	31.450	23.139	20.690
MENSUALES*	2004	5.314	5.431		3.127	2.304	16.596
	2005	5.390	5.192		3.028	2.165	18.967
	2006	4.865	5.054		2.855	2.199	16.702
	2007	4.438	4.408		2.521	1.888	17.057
	2008	4.676	4.584		2.582	2.003	18.160
	2009	4.822	4.750		2.674	2.076	19.026
	2010	4.688	4.549		2.621	1.928	20.690
2011							
I II III IV V VI VII VIII IX X XI XII	2011	4.400	3.512	79,82%	1.933	1.579	21.578
	II	5.550	5.608	101,05%	3.309	2.299	21.520
	III	5.413	6.045	111,68%	3.556	2.489	20.888
	IV	4.727	5.039	106,60%	2.926	2.113	20.576
	V	4.737	4.713	99,49%	2.959	1.754	20.600
	VI	4.895	4.987	101,88%	3.024	1.963	20.508
	VII	4.144	4.258	102,75%	2.549	1.709	20.394
	VIII	3.749	3.153	84,10%	1.882	1.271	20.990
	IX	4.345	4.424	101,82%	2.691	1.773	20.911
	X	4.764	5.045	105,90%	2.877	2.168	20.630
	2011	46.724	46.784	100,13%	27.706	19.118	20.630

* Pendientes reales

TOTAL: JUBILACIÓN MÁS INVALIDEZ

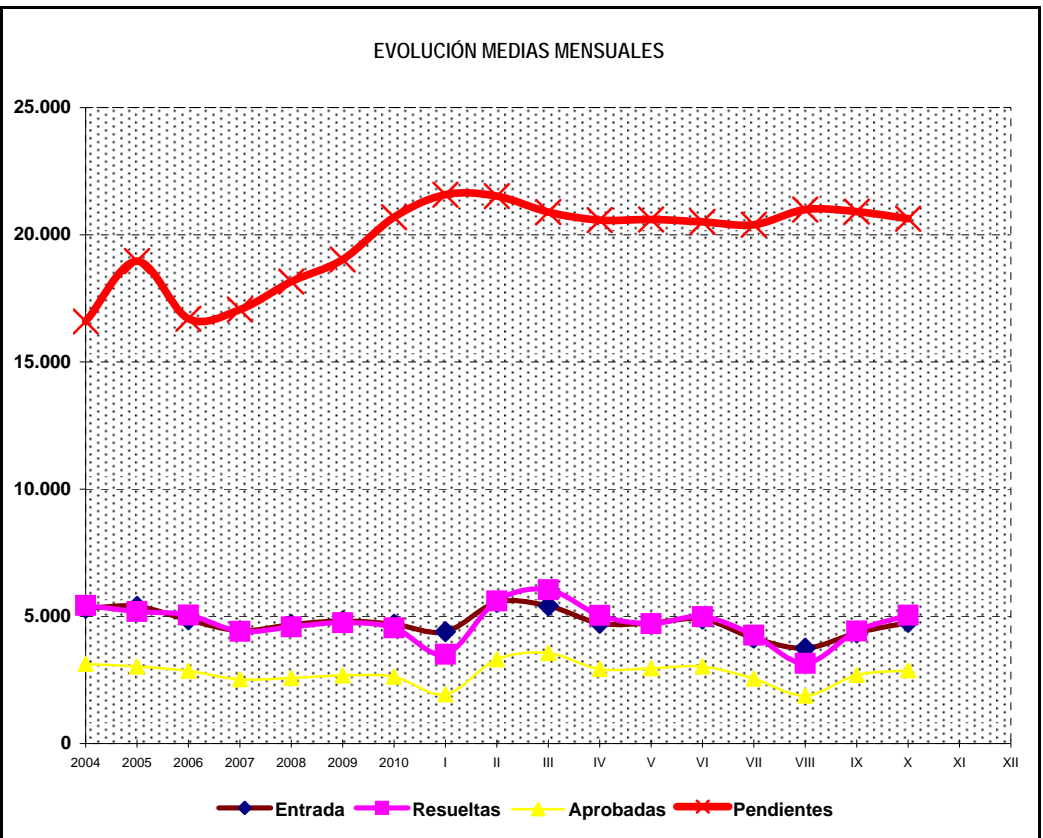
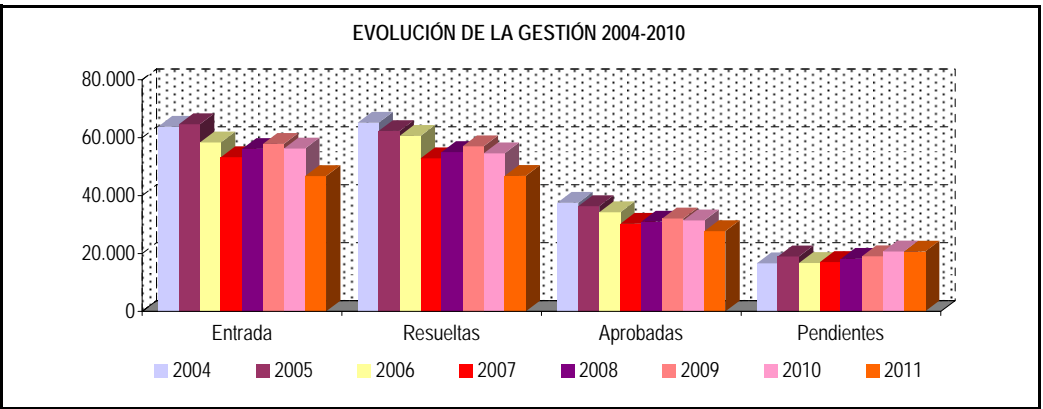

PENSIONES NO CONTRIBUTIVAS DE JUBILACIÓN E INVALIDEZ

DATOS CONJUNTOS DE GESTIÓN CORRESPONDIENTES AL MES DE OCTUBRE DE 2011

CC.AA. Y/O PROVINCIAS	PTES. MES ANTERIOR	SOLICITUDES PRESENTADAS					A RESOLV. MES	SOLICITUDES RESUELTAS									PTES. FIN MES
		PRESENTADAS						APROBADAS					NO APROBADAS		TOTAL		
		NUEVAS	LISMI	PAS	INSS	TOTAL		NUEVAS	LISMI	PAS	INSS	TOTAL	DNG	CAD-DES			
ANDALUCÍA	4.219	1.081	4	20	0	1.105	5.324	593	8	26	0	627	377	32	1.036	4.288	
ALMERÍA	92	59	0	0	0	59	151	42	0	0	0	42	12	5	59	92	
CÁDIZ	494	186	1	2	0	189	683	94	1	1	0	96	21	2	119	564	
CÓRDOBA	266	84	0	0	0	84	350	25	0	2	0	27	22	0	49	301	
GRANADA	314	85	0	3	0	88	402	46	0	6	0	52	38	8	98	304	
HUELVA	80	58	0	6	0	64	144	36	0	6	0	42	19	7	68	76	
JAÉN	141	34	0	1	0	35	176	35	0	0	0	35	10	1	46	130	
MÁLAGA	1.071	197	1	6	0	204	1.275	165	7	11	0	183	104	9	296	979	
SEVILLA	1.761	378	2	2	0	382	2.143	150	0	0	0	150	151	0	301	1.842	
ARAGÓN	91	52	0	0	1	53	144	44	1	0	0	45	22	4	71	73	
HUESCA	21	10	0	0	1	11	32	9	0	0	0	9	0	0	9	23	
TERUEL	4	3	0	0	0	3	7	3	0	0	0	3	0	1	4	3	
ZARAGOZA	66	39	0	0	0	39	105	32	1	0	0	33	22	3	58	47	
ASTURIAS	343	94	0	0	0	94	437	43	0	0	0	43	32	37	112	325	
ILLES BALEARS	185	87	0	0	0	87	272	69	0	0	0	69	17	15	101	171	
CANARIAS	5.197	394	1	6	0	401	5.598	297	0	5	0	302	235	38	575	5.023	
LAS PALMAS	2.679	213	0	4	0	217	2.896	110	0	3	0	113	119	14	246	2.650	
S.C. TENERIFE	2.518	181	1	2	0	184	2.702	187	0	2	0	189	116	24	329	2.373	
CANTABRIA	91	55	0	0	0	55	146	71	0	0	0	71	13	0	84	62	
CASTILLA Y LEÓN	485	179	0	2	0	181	666	128	0	0	1	129	55	16	200	466	
ÁVILA	28	12	0	1	0	13	41	9	0	0	0	9	8	1	18	23	
BURGOS	126	20	0	0	0	20	146	19	0	0	0	19	13	0	32	114	
LEÓN	84	29	0	0	0	29	113	16	0	0	0	16	4	4	24	89	
PALENCIA	39	5	0	0	0	5	44	15	0	0	1	16	3	0	19	25	
SALAMANCA	75	41	0	0	0	41	116	26	0	0	0	26	11	4	41	75	
SEGOVIA	19	16	0	0	0	16	35	7	0	0	0	7	1	2	10	25	
SORIA	11	2	0	1	0	3	14	3	0	0	0	3	1	2	6	8	
VALLADOLID	65	38	0	0	0	38	103	19	0	0	0	19	9	2	30	73	
ZAMORA	38	16	0	0	0	16	54	14	0	0	0	14	5	1	20	34	
CASTILLA-LA MANCHA	686	152	0	0	1	153	839	122	0	2	0	124	41	15	180	659	
ALBACETE	116	41	0	0	0	41	157	31	0	1	0	32	8	5	45	112	
CIUDAD REAL	97	40	0	0	0	40	137	30	0	0	0	30	5	3	38	99	
CUENCA	29	35	0	0	0	35	64	20	0	0	0	20	11	3	34	30	
GUADALAJARA	42	9	0	0	1	10	52	13	0	1	0	14	7	2	23	29	
TOLEDO	402	27	0	0	0	27	429	28	0	0	0	28	10	2	40	389	

(Continúa al dorso)

CC.AA. Y/O PROVINCIAS	PTES. MES ANTERIOR	SOLICITUDES PRESENTADAS					A RESOLV. MES	SOLICITUDES RESUELTAS									PTES. FIN MES
								APROBADAS					NO APROBADAS		TOTAL		
		NUEVAS	LISMI	PAS	INSS	TOTAL		NUEVAS	LISMI	PAS	INSS	TOTAL	DNG	CAD-DES			
CATALUNYA	3.928	705	2	0	18	725	4.653	201	4	0	25	230	211	177	618	4.035	
BARCELONA	2.960	542	2	0	12	556	3.516	159	3	0	17	179	167	123	469	3.047	
GIRONA	345	53	0	0	1	54	399	22	0	0	3	25	14	9	48	351	
LLEIDA	154	32	0	0	2	34	188	2	0	0	1	3	6	11	20	168	
TARRAGONA	469	78	0	0	3	81	550	18	1	0	4	23	24	34	81	469	
COMUNIDAD VALENCIANA	1.859	463	0	2	0	465	2.324	278	6	6	0	290	140	48	478	1.846	
ALICANTE	775	170	0	2	0	172	947	102	4	2	0	108	36	19	163	784	
CASTELLÓN	201	46	0	0	0	46	247	41	0	0	0	41	18	3	62	185	
VALENCIA	883	247	0	0	0	247	1.130	135	2	4	0	141	86	26	253	877	
EXTREMADURA	82	104	0	0	0	104	186	82	1	1	0	84	27	19	130	56	
BADAJOS	29	76	0	0	0	76	105	59	1	1	0	61	16	16	93	12	
CÁCERES	53	28	0	0	0	28	81	23	0	0	0	23	11	3	37	44	
GALICIA	1.067	414	0	0	0	414	1.481	276	1	0	1	278	121	41	440	1.041	
A CORUÑA	643	127	0	0	0	127	770	104	0	0	1	105	36	9	150	620	
LUGO	33	32	0	0	0	32	65	20	1	0	0	21	5	3	29	36	
OURENSE	198	39	0	0	0	39	237	23	0	0	0	23	13	0	36	201	
PONTEVEDRA	193	216	0	0	0	216	409	129	0	0	0	129	67	29	225	184	
MADRID	1.757	567	3	3	0	573	2.330	320	3	3	0	326	173	116	615	1.715	
MURCIA	637	145	1	0	3	149	786	91	3	2	1	97	61	13	171	615	
NAVARRA	29	30	0	0	4	34	63	22	0	0	0	22	7	0	29	34	
PAÍS VASCO	108	116	0	0	0	116	224	97	0	0	0	97	19	8	124	100	
ARABA/ÁLAVA	6	9	0	0	0	9	15	8	0	0	0	8	0	0	8	7	
GIPUZKOA	4	53	0	0	0	53	57	51	0	0	0	51	4	0	55	2	
BIZKAIA	98	54	0	0	0	54	152	38	0	0	0	38	15	8	61	91	
LA RIOJA	14	11	0	0	0	11	25	13	0	0	0	13	2	0	15	10	
CEUTA	72	19	0	0	0	19	91	13	0	0	0	13	15	3	31	60	
MELILLA	61	24	1	0	0	25	86	17	0	0	0	17	16	2	35	51	

TOTAL ESTADO	20.911	4.692	12	33	27	4.764	25.675	2.777	27	45	28	2.877	1.584	584	5.045	20.630
--------------	--------	-------	----	----	----	-------	--------	-------	----	----	----	-------	-------	-----	-------	--------

PENSIONES NO CONTRIBUTIVAS DE JUBILACIÓN E INVALIDEZ

CAUSAS DE DENEGACIÓN CONJUNTAS CORRESPONDIENTES AL MES DE OCTUBRE DE 2011

CC.AA. Y/O PROVINCIAS	EDAD	RESIDENCIA LEGAL	RECURSOS ECONÓMICOS		GRADO MINUSVALÍA ENF. CRÓNICA	PRESTACIÓN INCOMPATIBLE	SOLICITAR SIN PASAR DOS AÑOS	SIN DESGLOSAR	TOTAL CAUSAS DE DENEGACIÓN
			PERSONALES	U.E.C.					
			ANDALUCÍA	4					
ALMERÍA	1	3	2	2	4	0	0	0	12
CÁDIZ	0	0	2	19	0	0	0	0	21
CÓRDOBA	2	1	4	7	8	0	0	0	22
GRANADA	0	5	1	3	29	0	0	0	38
HUELVA	1	0	4	5	9	0	0	0	19
JAÉN	0	0	3	5	2	0	0	0	10
MÁLAGA	0	8	18	19	59	0	0	0	104
SEVILLA	0	0	7	38	106	0	0	0	151
ARAGÓN	3	5	5	4	4	1	0	0	22
HUESCA	0	0	0	0	0	0	0	0	0
TERUEL	0	0	0	0	0	0	0	0	0
ZARAGOZA	3	5	5	4	4	1	0	0	22
ASTURIAS	2	0	11	10	9	0	0	0	32
ILLES BALEARS	1	1	4	6	1	2	2	0	17
CANARIAS	7	25	71	48	81	3	0	0	235
LAS PALMAS	3	10	29	21	54	2	0	0	119
S.C. TENERIFE	4	15	42	27	27	1	0	0	116
CANTABRIA	1	0	2	10	0	0	0	0	13
CASTILLA Y LEÓN	4	1	14	26	6	4	0	0	55
ÁVILA	1	0	1	4	0	2	0	0	8
BURGOS	0	0	2	10	1	0	0	0	13
LEÓN	0	0	3	1	0	0	0	0	4
PALENCIA	0	0	1	0	2	0	0	0	3
SALAMANCA	1	1	3	1	3	2	0	0	11
SEGOVIA	0	0	0	1	0	0	0	0	1
SORIA	0	0	0	1	0	0	0	0	1
VALLADOLID	1	0	3	5	0	0	0	0	9
ZAMORA	1	0	1	3	0	0	0	0	5
CASTILLA-LA MANCHA	2	5	7	18	7	2	0	0	41
ALBACETE	1	1	1	3	2	0	0	0	8
CIUDAD REAL	0	0	1	3	0	1	0	0	5
CUENCA	1	0	1	8	1	0	0	0	11
GUADALAJARA	0	3	2	1	1	0	0	0	7
TOLEDO	0	1	2	3	3	1	0	0	10

(Continúa al dorso)

CC.AA. Y/O PROVINCIAS	EDAD	RESIDENCIA	RECURSOS ECONÓMICOS		GRADO MINUSVALÍA	PRESTACIÓN	SOLICITAR SIN PASAR	SIN	TOTAL CAUSAS DE DENEGACIÓN
		LEGAL	PERSONALES	U.E.C.	ENF. CRÓNICA	INCOMPATIBLE	DOS AÑOS	DESGLOSAR	
CATALUNYA	3	11	34	65	26	72	0	0	211
BARCELONA	1	8	25	53	24	56	0	0	167
GIRONA	0	2	4	3	1	4	0	0	14
LLEIDA	0	0	1	2	1	2	0	0	6
TARRAGONA	2	1	4	7	0	10	0	0	24
COMUNIDAD VALENCIANA	2	20	36	59	17	6	0	0	140
ALICANTE	0	8	4	15	9	0	0	0	36
CASTELLÓN	1	1	7	7	0	2	0	0	18
VALENCIA	1	11	25	37	8	4	0	0	86
EXTREMADURA	3	2	6	8	8	0	0	0	27
BADAJOS	3	1	4	4	4	0	0	0	16
CÁCERES	0	1	2	4	4	0	0	0	11
GALICIA	5	9	24	39	44	0	0	0	121
A CORUÑA	0	5	8	16	7	0	0	0	36
LUGO	2	0	2	0	1	0	0	0	5
OURENSE	0	0	2	1	10	0	0	0	13
PONTEVEDRA	3	4	12	22	26	0	0	0	67
MADRID	6	32	42	81	12	0	0	0	173
MURCIA	0	12	13	14	20	2	0	0	61
NAVARRA	0	0	3	4	0	0	0	0	7
PAÍS VASCO	0	2	2	10	5	0	0	0	19
ARABA/ÁLAVA	0	0	0	0	0	0	0	0	0
GIPUZKOA	0	2	0	2	0	0	0	0	4
BIZKAIA	0	0	2	8	5	0	0	0	15
LA RIOJA	0	1	1	0	0	0	0	0	2
CEUTA	1	2	0	1	11	0	0	0	15
MELILLA	0	2	2	1	11	0	0	0	16
TOTAL ESTADO	44	147	318	502	479	92	2	0	1.584

PENSIONES NO CONTRIBUTIVAS DE JUBILACIÓN E INVALIDEZ

DATOS ACUMULADOS DE GESTIÓN CORRESPONDIENTES AL AÑO 2011 HASTA OCTUBRE

CC.AA. Y/O PROVINCIAS	PTES. AÑO ANTERIOR	SOLICITUDES PRESENTADAS					A RESOLV. AÑO	SOLICITUDES RESUELTAS									PTES. FINAL
		NUEVAS	LISMI	PAS	INSS	TOTAL		APROBADAS					NO APROBADAS		TOTAL		
								NUEVAS	LISMI	PAS	INSS	TOTAL	DNG	CAD-DES			
ANDALUCÍA	3.522	9.047	37	151	4	9.239	12.761	5.444	49	151	5	5.649	2.497	327	8.473	4.288	
ALMERÍA	117	641	0	0	0	641	758	452	0	0	0	452	173	41	666	92	
CÁDIZ	617	1.215	2	42	1	1.260	1.877	933	4	45	2	984	251	78	1.313	564	
CÓRDOBA	287	755	0	0	0	755	1.042	504	3	11	0	518	184	39	741	301	
GRANADA	297	812	3	7	0	822	1.119	516	2	16	0	534	247	34	815	304	
HUELVA	105	617	2	21	0	640	745	444	0	21	0	465	182	22	669	76	
JAÉN	94	451	3	10	3	467	561	295	3	7	3	308	101	22	431	130	
MÁLAGA	568	2.186	20	35	0	2.241	2.809	1.154	26	28	0	1.208	531	91	1.830	979	
SEVILLA	1.437	2.370	7	36	0	2.413	3.850	1.146	11	23	0	1.180	828	0	2.008	1.842	
ARAGÓN	97	839	9	10	5	863	960	579	6	8	0	593	249	45	887	73	
HUESCA	27	143	1	4	5	153	180	104	1	3	0	108	44	5	157	23	
TERUEL	9	52	1	0	0	53	62	45	1	0	0	46	12	1	59	3	
ZARAGOZA	61	644	7	6	0	657	718	430	4	5	0	439	193	39	671	47	
ASTURIAS	379	919	6	1	7	933	1.312	619	6	4	7	636	252	99	987	325	
ILLES BALEARS	144	1.128	1	1	0	1.130	1.274	667	3	1	0	671	325	107	1.103	171	
CANARIAS	5.187	4.135	4	57	0	4.196	9.383	2.389	3	41	2	2.435	1.605	320	4.360	5.023	
LAS PALMAS	2.523	1.974	1	39	0	2.014	4.537	975	1	30	0	1.006	713	168	1.887	2.650	
S.C. TENERIFE	2.664	2.161	3	18	0	2.182	4.846	1.414	2	11	2	1.429	892	152	2.473	2.373	
CANTABRIA	49	602	2	1	0	605	654	452	1	0	0	453	139	0	592	62	
CASTILLA Y LEÓN	667	2.054	10	4	1	2.069	2.736	1.362	20	1	2	1.385	445	440	2.270	466	
ÁVILA	26	141	0	2	0	143	169	99	0	0	0	99	41	6	146	23	
BURGOS	115	346	0	0	0	346	461	221	0	0	0	221	91	35	347	114	
LEÓN	59	318	1	0	0	319	378	184	5	0	0	189	78	22	289	89	
PALENCIA	10	146	0	0	0	146	156	106	0	0	1	107	20	4	131	25	
SALAMANCA	71	357	4	0	0	361	432	249	7	0	0	256	80	21	357	75	
SEGOVIA	36	101	0	0	0	101	137	55	3	0	0	58	25	29	112	25	
SORIA	8	46	1	1	0	48	56	35	0	0	0	35	9	4	48	8	
VALLADOLID	283	416	0	0	0	416	699	272	0	0	0	272	45	309	626	73	
ZAMORA	59	183	4	1	1	189	248	141	5	1	1	148	56	10	214	34	
CASTILLA-LA MANCHA	782	2.164	5	6	7	2.182	2.964	1.404	5	16	3	1.428	668	209	2.305	659	
ALBACETE	124	470	2	3	0	475	599	284	2	7	1	294	160	33	487	112	
CIUDAD REAL	249	606	0	1	0	607	856	492	1	7	0	500	184	73	757	99	
CUENCA	40	297	2	0	0	299	339	160	2	1	0	163	133	13	309	30	
GUADALAJARA	25	161	1	2	7	171	196	106	0	1	2	109	46	12	167	29	
TOLEDO	344	630	0	0	0	630	974	362	0	0	0	362	145	78	585	389	

(Continúa al dorso)

CC.AA. Y/O PROVINCIAS	PTES. AÑO ANTERIOR	SOLICITUDES PRESENTADAS					A RESOLV. AÑO	SOLICITUDES RESUELTAS									PTES. FINAL
		NUEVAS	LISMI	PAS	INSS	TOTAL		APROBADAS					NO APROBADAS		TOTAL		
								NUEVAS	LISMI	PAS	INSS	TOTAL	DNG	CAD-DES			
CATALUNYA	4.302	7.002	17	2	210	7.231	11.533	3.281	23	1	143	3.448	2.453	1.597	7.498	4.035	
BARCELONA	3.145	5.346	13	2	154	5.515	8.660	2.449	18	1	99	2.567	1.918	1.128	5.613	3.047	
GIRONA	457	552	0	0	19	571	1.028	318	0	0	19	337	184	156	677	351	
LLEIDA	170	296	1	0	12	309	479	156	0	0	8	164	74	73	311	168	
TARRAGONA	530	808	3	0	25	836	1.366	358	5	0	17	380	277	240	897	469	
COMUNIDAD VALENCIANA	1.848	5.219	18	31	0	5.268	7.116	2.911	32	61	0	3.004	1.796	470	5.270	1.846	
ALICANTE	763	1.939	17	18	0	1.974	2.737	1.078	22	27	0	1.127	584	242	1.953	784	
CASTELLÓN	134	509	0	1	0	510	644	325	1	4	0	330	100	29	459	185	
VALENCIA	951	2.771	1	12	0	2.784	3.735	1.508	9	30	0	1.547	1.112	199	2.858	877	
EXTREMADURA	30	994	16	4	0	1.014	1.044	628	14	11	0	653	250	85	988	56	
BADAJOS	17	660	8	4	0	672	689	421	4	11	0	436	184	57	677	12	
CÁCERES	13	334	8	0	0	342	355	207	10	0	0	217	66	28	311	44	
GALICIA	919	3.537	9	2	1	3.549	4.468	2.175	12	9	5	2.201	1.033	193	3.427	1.041	
A CORUÑA	621	1.366	0	0	0	1.366	1.987	851	8	7	5	871	402	94	1.367	620	
LUGO	31	333	0	2	0	335	366	233	1	1	0	235	77	18	330	36	
OURENSE	164	471	3	0	0	474	638	293	2	1	0	296	132	9	437	201	
PONTEVEDRA	103	1.367	6	0	1	1.374	1.477	798	1	0	0	799	422	72	1.293	184	
MADRID	1.673	4.320	20	42	0	4.382	6.055	2.456	16	42	0	2.514	1.282	544	4.340	1.715	
MURCIA	723	1.625	25	18	26	1.694	2.417	843	26	21	3	893	766	143	1.802	615	
NAVARRA	78	278	2	3	32	315	393	209	2	3	7	221	130	8	359	34	
PAÍS VASCO	158	1.360	1	3	0	1.364	1.522	1.122	1	7	0	1.130	259	33	1.422	100	
ARABA/ÁLAVA	3	151	1	0	0	152	155	133	1	0	0	134	14	0	148	7	
GIPUZKOA	5	567	0	0	0	567	572	476	0	0	0	476	94	0	570	2	
BIZKAIA	150	642	0	3	0	645	795	513	0	7	0	520	151	33	704	91	
LA RIOJA	17	182	0	0	0	182	199	143	0	0	0	143	42	4	189	10	
CEUTA	50	241	1	0	0	242	292	97	3	1	0	101	80	51	232	60	
MELILLA	65	262	3	1	0	266	331	145	2	1	0	148	121	11	280	51	

TOTAL ESTADO	20.690	45.908	186	337	293	46.724	67.414	26.926	224	379	177	27.706	14.392	4.686	46.784	20.630
--------------	--------	--------	-----	-----	-----	--------	--------	--------	-----	-----	-----	--------	--------	-------	--------	--------

PENSIONES NO CONTRIBUTIVAS DE JUBILACIÓN E INVALIDEZ

CAUSAS DE DENEGACIÓN ACUMULADAS CORRESPONDIENTES AL AÑO 2011 HASTA OCTUBRE

CC.AA. Y/O PROVINCIAS	EDAD	RESIDENCIA LEGAL	RECURSOS		GRADO MINUSVALÍA ENF. CRÓNICA	PRESTACIÓN INCOMPATIBLE	SOLICITAR SIN PASAR DOS AÑOS	SIN DESGLOSAR	TOTAL CAUSAS DE DENEGACIÓN
			ECONÓMICOS						
			PERSONALES	U.E.C.					
ANDALUCÍA	94	140	390	717	1.113	41	0	2	2.497
ALMERÍA	21	16	29	51	51	5	0	0	173
CÁDIZ	0	0	100	137	1	13	0	0	251
CÓRDOBA	7	6	36	65	58	12	0	0	184
GRANADA	6	33	28	47	133	0	0	0	247
HUELVA	6	9	33	45	85	2	0	2	182
JAÉN	13	8	14	38	28	0	0	0	101
MÁLAGA	14	56	78	120	260	3	0	0	531
SEVILLA	27	12	72	214	497	6	0	0	828
ARAGÓN	10	19	69	85	25	41	0	0	249
HUESCA	4	1	11	18	7	3	0	0	44
TERUEL	1	0	1	5	4	1	0	0	12
ZARAGOZA	5	18	57	62	14	37	0	0	193
ASTURIAS	14	18	64	90	54	12	0	0	252
ILLES BALEARS	12	60	53	48	118	15	2	17	325
CANARIAS	57	142	447	357	548	54	0	0	1.605
LAS PALMAS	22	62	181	149	266	33	0	0	713
S.C. TENERIFE	35	80	266	208	282	21	0	0	892
CANTABRIA	8	4	23	65	38	1	0	0	139
CASTILLA Y LEÓN	27	27	104	194	75	16	0	2	445
ÁVILA	1	0	12	23	3	2	0	0	41
BURGOS	2	7	16	45	15	6	0	0	91
LEÓN	4	4	22	38	6	4	0	0	78
PALENCIA	2	1	4	9	4	0	0	0	20
SALAMANCA	8	5	16	27	22	2	0	0	80
SEGOVIA	3	4	4	9	4	1	0	0	25
SORIA	0	2	2	4	0	1	0	0	9
VALLADOLID	3	1	15	20	4	0	0	2	45
ZAMORA	4	3	13	19	17	0	0	0	56
CASTILLA-LA MANCHA	29	42	132	299	146	20	0	0	668
ALBACETE	7	7	25	52	67	2	0	0	160
CIUDAD REAL	7	7	38	103	19	10	0	0	184
CUENCA	8	5	33	62	23	2	0	0	133
GUADALAJARA	0	10	10	15	11	0	0	0	46
TOLEDO	7	13	26	67	26	6	0	0	145

(Continúa al dorso)

CC.AA. Y/O PROVINCIAS	EDAD	RESIDENCIA	RECURSOS ECONÓMICOS		GRADO MINUSVALÍA	PRESTACIÓN	SOLICITAR SIN PASAR	SIN	TOTAL CAUSAS DE DENE GACIÓN
		LEGAL	PERSONALES	U.E.C.	ENF. CRÓNICA	INCOMPATIBLE	DOS AÑOS	DESGLOSAR	
CATALUNYA	21	126	436	925	413	532	0	0	2.453
BARCELONA	10	96	330	716	350	416	0	0	1.918
GIRONA	2	11	42	51	30	48	0	0	184
LLEIDA	1	4	13	37	9	10	0	0	74
TARRAGONA	8	15	51	121	24	58	0	0	277
COMUNIDAD VALENCIANA	32	105	309	684	608	58	0	0	1.796
ALICANTE	21	50	143	229	131	10	0	0	584
CASTELLÓN	2	7	16	51	20	4	0	0	100
VALENCIA	9	48	150	404	457	44	0	0	1.112
EXTREMADURA	9	4	35	107	95	0	0	0	250
BADAJOS	6	2	23	72	81	0	0	0	184
CÁCERES	3	2	12	35	14	0	0	0	66
GALICIA	23	67	185	367	376	13	0	2	1.033
A CORUÑA	9	33	59	163	133	3	0	2	402
LUGO	7	3	12	26	27	2	0	0	77
OURENSE	2	7	15	22	83	3	0	0	132
PONTEVEDRA	5	24	99	156	133	5	0	0	422
MADRID	44	247	339	534	117	1	0	0	1.282
MURCIA	14	95	174	152	314	14	0	3	766
NAVARRA	1	39	25	60	3	1	0	1	130
PAÍS VASCO	19	33	49	111	32	15	0	0	259
ARABA/ÁLAVA	0	0	3	11	0	0	0	0	14
GIPUZKOA	16	22	16	37	0	3	0	0	94
BIZKAIA	3	11	30	63	32	12	0	0	151
LA RIOJA	6	11	12	8	4	1	0	0	42
CEUTA	2	9	7	13	49	0	0	0	80
MELILLA	0	14	19	8	79	1	0	0	121
TOTAL ESTADO	422	1.202	2.872	4.824	4.207	836	2	27	14.392

5) PNC DE JUBILACIÓN E INVALIDEZ: COEFICIENTES DE LA GESTIÓN MENSUAL

PENSIONES NO CONTRIBUTIVAS DE LA SEGURIDAD SOCIAL DE JUBILACIÓN E INVALIDEZ

DISTRIBUCIÓN TERRITORIAL DEL COEFICIENTE DE COBERTURA. SITUACIÓN EN OCTUBRE DE 2011

PNC DE JUBILACIÓN

ÁMBITO
GEOGRÁFICO

PNC DE INVALIDEZ

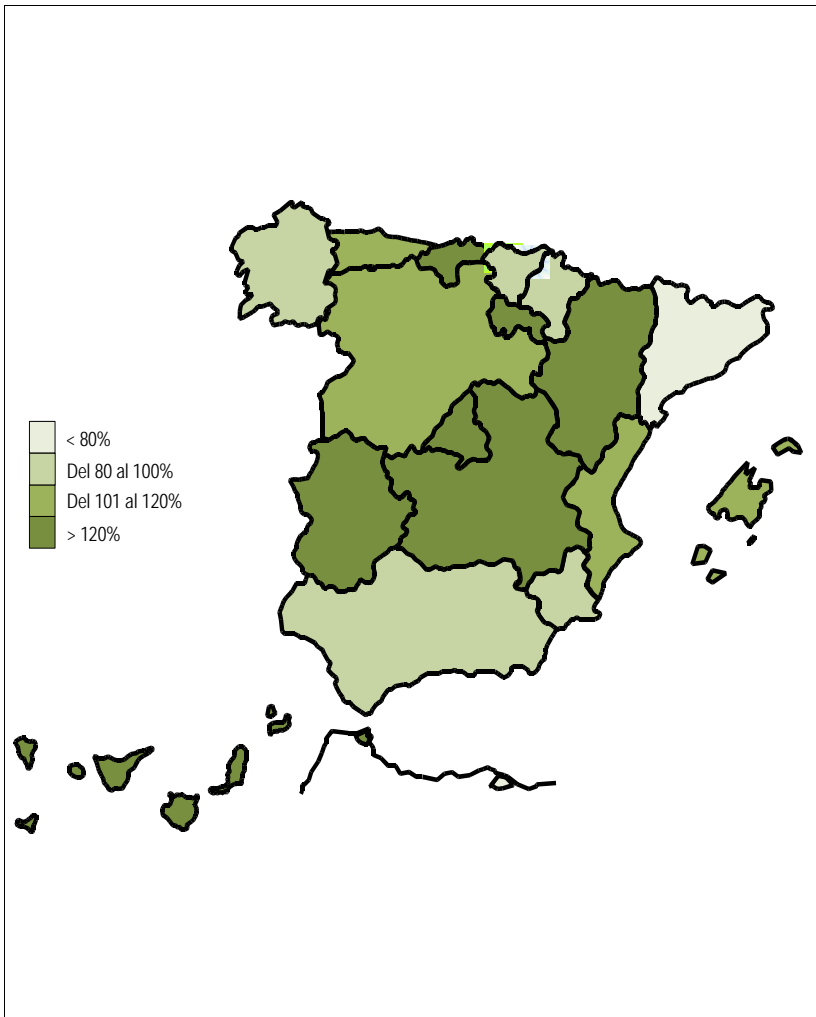

93,39%	ANDALUCÍA	93,99%
151,61%	ARAGÓN	109,09%
106,67%	ASTURIAS	130,61%
114,00%	ILLES BALEARS	118,92%
147,59%	CANARIAS	140,43%
131,03%	CANTABRIA	176,92%
110,78%	CASTILLA Y LEÓN	110,13%
125,40%	CASTILLA-LA MANCHA	112,22%
58,49%	CATALUNYA	106,14%
101,68%	C. VALENCIANA	103,96%
150,00%	EXTREMADURA	88,10%
96,02%	GALICIA	122,09%
120,99%	MADRID	89,56%
84,72%	MURCIA	142,86%
85,19%	NAVARRA	85,71%
92,59%	PAÍS VASCO	119,35%
150,00%	LA RIOJA	120,00%
171,43%	CEUTA	158,33%
41,67%	MELILLA	230,77%
102,40%	TOTAL ESTADO	109,16%

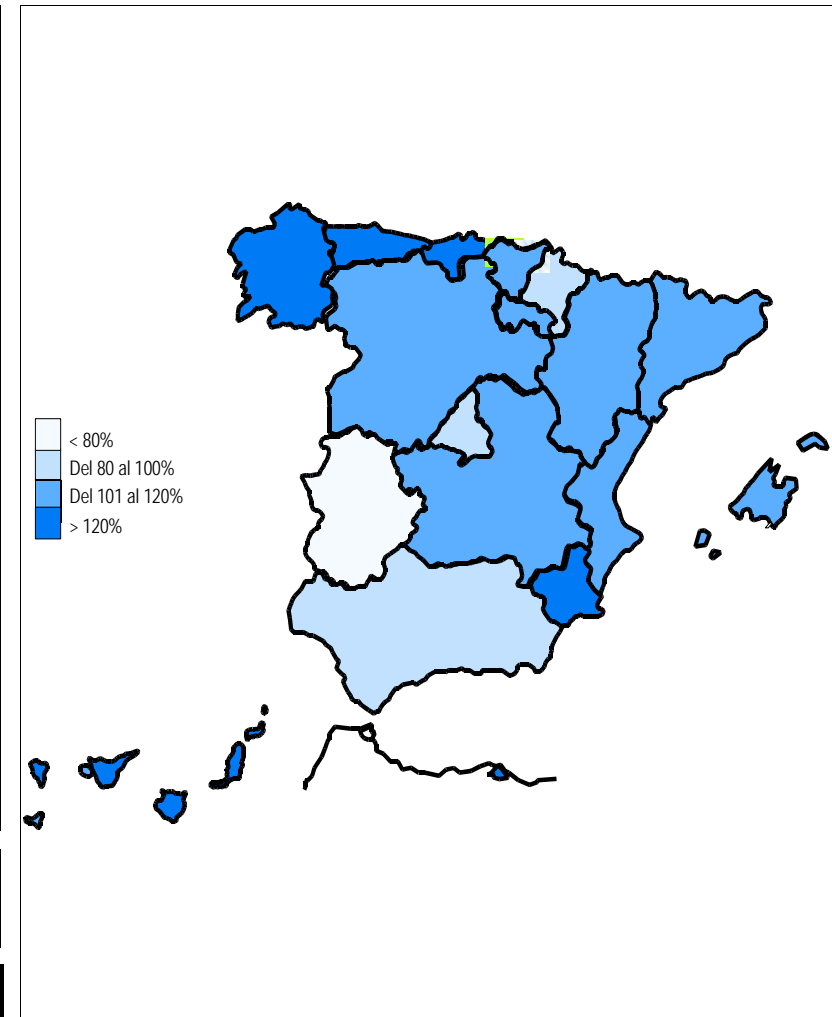

Coefficiente de cobertura: Determina la relación existente entre el volumen de expedientes resueltos e iniciados durante el mes.

PENSIONES NO CONTRIBUTIVAS DE LA SEGURIDAD SOCIAL DE JUBILACIÓN E INVALIDEZ

DISTRIBUCIÓN TERRITORIAL DEL COEFICIENTE DE RECONOCIMIENTO. SITUACIÓN EN OCTUBRE DE 2011

PNC DE JUBILACIÓN

ÁMBITO GEOGRÁFICO

PNC DE INVALIDEZ

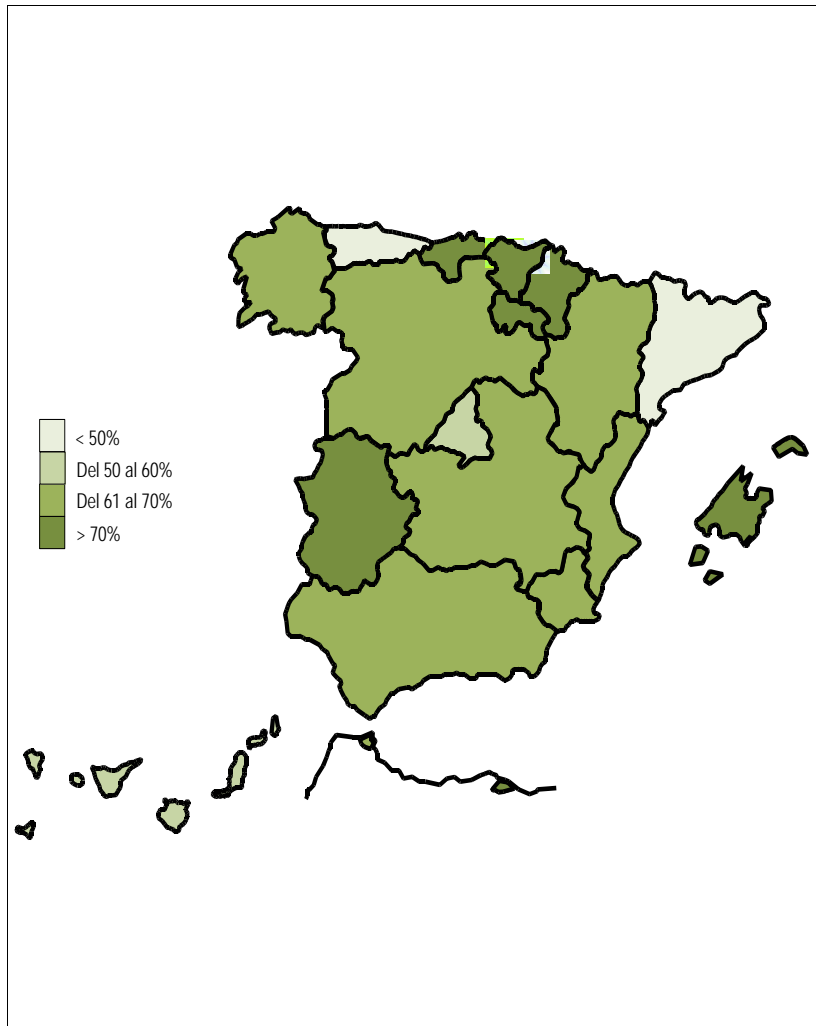

69,76%	ANDALUCÍA	54,47%
70,21%	ARAGÓN	50,00%
39,58%	ASTURIAS	37,50%
80,70%	ILLES BALEARS	52,27%
58,78%	CANARIAS	47,88%
76,32%	CANTABRIA	91,30%
62,83%	CASTILLA Y LEÓN	66,67%
68,35%	CASTILLA-LA MANCHA	69,31%
10,75%	CATALUNYA	48,61%
63,22%	C. VALENCIANA	58,05%
73,12%	EXTREMADURA	43,24%
63,49%	GALICIA	62,81%
50,26%	MADRID	57,85%
65,57%	MURCIA	51,82%
73,91%	NAVARRA	83,33%
88,00%	PAÍS VASCO	71,62%
77,78%	LA RIOJA	100,00%
66,67%	CEUTA	26,32%
60,00%	MELILLA	46,67%

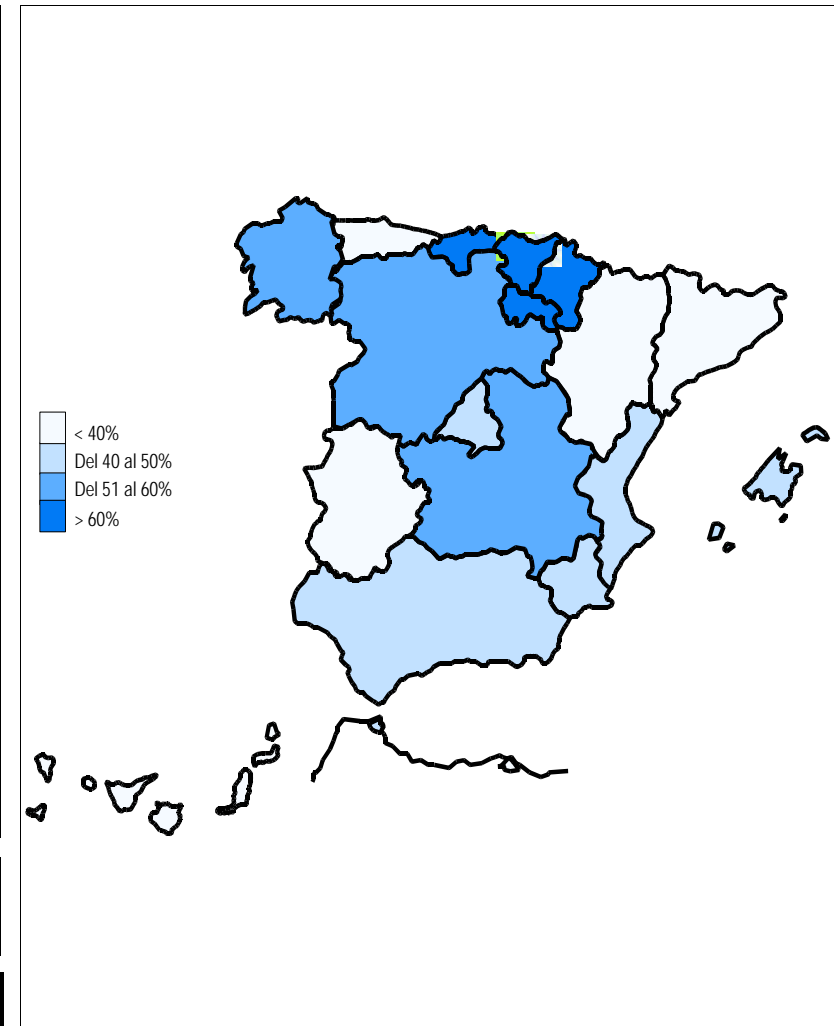
59,21%
TOTAL ESTADO
55,12%

PENSIONES NO CONTRIBUTIVAS DE LA SEGURIDAD SOCIAL DE JUBILACIÓN E INVALIDEZ

DISTRIBUCIÓN TERRITORIAL DEL COEFICIENTE DE GESTIÓN EN DÍAS. SITUACIÓN EN OCTUBRE DE 2011

PNC DE JUBILACIÓN

ÁMBITO GEOGRÁFICO

PNC DE INVALIDEZ

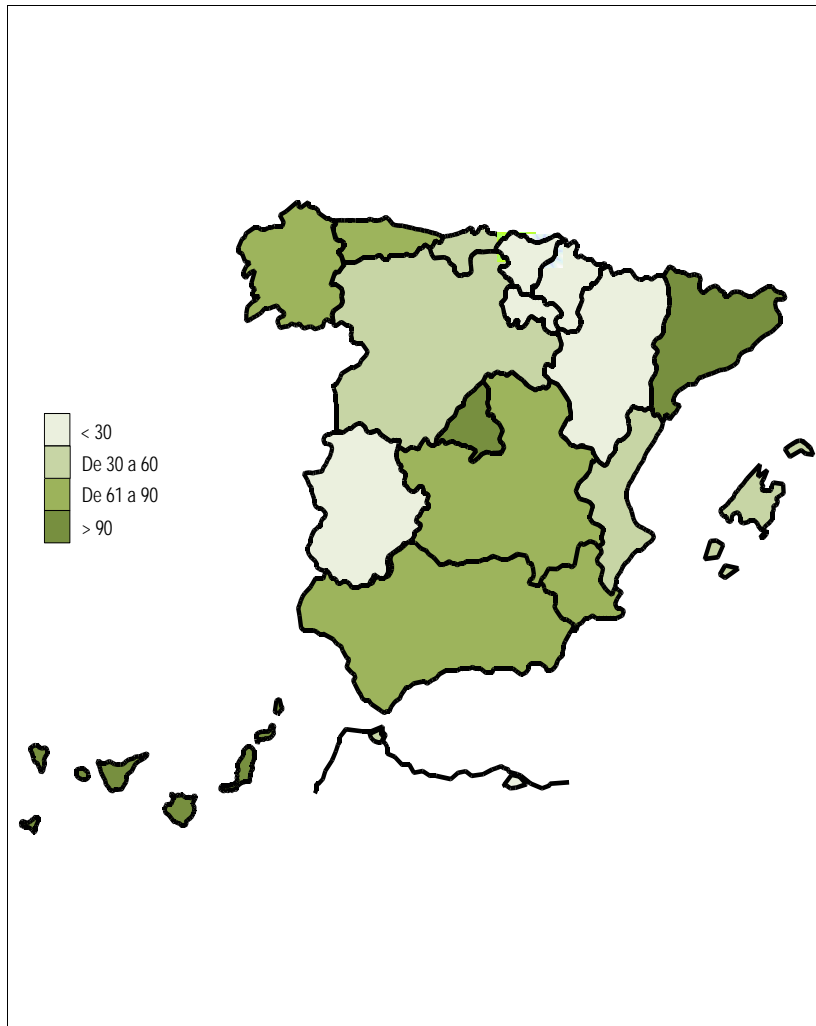

76	ANDALUCÍA	194
19	ARAGÓN	39
74	ASTURIAS	132
51	ILLES BALEARS	42
272	CANARIAS	431
34	CANTABRIA	27
55	CASTILLA Y LEÓN	85
75	CASTILLA-LA MANCHA	100
145	CATALUNYA	185
54	C. VALENCIANA	159
10	EXTREMADURA	25
90	GALICIA	88
109	MADRID	121
70	MURCIA	134
28	NAVARRA	44
23	PAÍS VASCO	22
14	LA RIOJA	21
52	CEUTA	89
56	MELILLA	58
95	TOTAL ESTADO	168

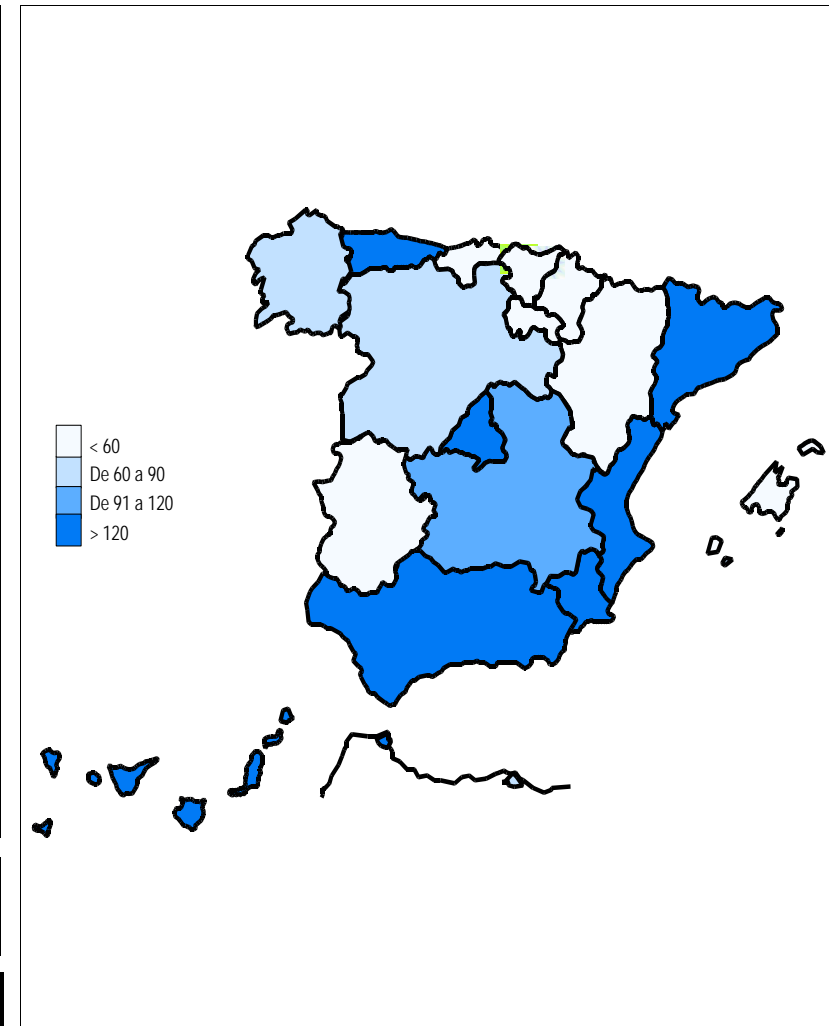

Coefficiente de gestión: Coeficiente expresado en días; su valor indica a cuántos días de entrada media de expedientes equivale el número de los que se encuentran en gestión al finalizar el mes.

6) RECLAMACIONES PREVIAS: DATOS DE LA GESTIÓN MENSUAL Y ANUAL

PENSIONES NO CONTRIBUTIVAS DE LA SEGURIDAD SOCIAL : JUBILACIÓN E INVALIDEZ
RECLAMACIÓN PREVIA A LA VÍA JURISDICCIONAL SOCIAL: DATOS DEL MES DE OCTUBRE DE 2011

CC.AA. Y/O PROVINCIAS	JUBILACIÓN						INVALIDEZ						TOTAL: JUBILACIÓN MÁS INVALIDEZ					
	PENDTE.	RECLAM.	RESUELTAS			RECLAM.	PENDTE.	RECLAM.	RESUELTAS			RECLAM.	PENDTE.	RECLAM.	RESUELTAS			RECLAM.
	ANT.	PRSEN.	ESTIM.	DESEST.	TOTAL	PENDTE.	ANT.	PRSEN.	ESTIM.	DESEST.	TOTAL	PENDTE.	ANT.	PRSEN.	ESTIM.	DESEST.	TOTAL	PENDTE.
ANDALUCÍA	58	32	18	17	35	55	282	34	21	50	71	245	340	66	39	67	106	300
ALMERÍA	6	7	5	2	7	6	13	6	3	3	6	13	19	13	8	5	13	19
CÁDIZ	3	4	3	2	5	2	17	3	2	9	11	9	20	7	5	11	16	11
CÓRDOBA	2	2	2	1	3	1	7	6	0	6	6	7	9	8	2	7	9	8
GRANADA	8	3	0	5	5	6	29	6	1	5	6	29	37	9	1	10	11	35
HUELVA	0	2	1	1	2	0	3	4	4	0	4	3	3	6	5	1	6	3
JAÉN	2	2	2	1	3	1	2	1	1	1	2	1	4	3	3	2	5	2
MÁLAGA	23	0	3	4	7	16	76	0	3	19	22	54	99	0	6	23	29	70
SEVILLA	14	12	2	1	3	23	135	8	7	7	14	129	149	20	9	8	17	152
ARAGÓN	1	2	0	2	2	1	0	2	0	1	1	1	1	4	0	3	3	2
HUESCA	0	1	0	0	0	1	0	0	0	0	0	0	0	1	0	0	0	1
TERUEL	0	0	0	0	0	0	0	0	0	0	0	0	0	0	0	0	0	0
ZARAGOZA	1	1	0	2	2	0	0	2	0	1	1	1	1	3	0	3	3	1
ASTURIAS	47	2	1	9	10	39	91	7	1	4	5	93	138	9	2	13	15	132
ILLES BALEARS	8	11	3	10	13	6	15	14	4	7	11	18	23	25	7	17	24	24
CANARIAS	29	9	6	8	14	24	129	12	10	24	34	107	158	21	16	32	48	131
LAS PALMAS	20	3	1	2	3	20	85	4	7	13	20	69	105	7	8	15	23	89
S.C. TENERIFE	9	6	5	6	11	4	44	8	3	11	14	38	53	14	8	17	25	42
CANTABRIA	4	2	0	2	2	4	10	0	1	4	5	5	14	2	1	6	7	9
CASTILLA Y LEÓN	42	2	3	7	10	34	58	10	4	11	15	53	100	12	7	18	25	87
ÁVILA	2	0	0	0	0	2	2	1	0	0	0	3	4	1	0	0	0	5
BURGOS	4	0	0	0	0	4	5	1	0	0	0	6	9	1	0	0	0	10
LEÓN	2	1	1	1	2	1	2	2	1	0	1	3	4	3	2	1	3	4
PALENCIA	0	0	0	0	0	0	0	0	0	0	0	0	0	0	0	0	0	0
SALAMANCA	0	1	0	1	1	0	0	4	1	3	4	0	0	5	1	4	5	0
SEGOVIA	0	0	0	0	0	0	0	0	0	0	0	0	0	0	0	0	0	0
SORIA	0	0	0	0	0	0	0	1	0	0	0	1	0	1	0	0	0	1
VALLADOLID	28	0	2	3	5	23	46	1	1	8	9	38	74	1	3	11	14	61
<	6	0	0	2	2	4	3	0	1	0	1	2	9	0	1	2	3	6
CASTILLA-LA MANCHA	28	13	18	6	24	17	22	18	12	13	25	15	50	31	30	19	49	32
ALBACETE	15	4	11	2	13	6	9	5	6	5	11	3	24	9	17	7	24	9
CIUDAD REAL	6	2	3	1	4	4	9	5	2	2	4	10	15	7	5	3	8	14
CUENCA	2	3	2	1	3	2	0	2	0	0	0	2	2	5	2	1	3	4
GUADALAJARA	0	2	1	1	2	0	2	1	0	3	3	0	2	3	1	4	5	0
TOLEDO	5	2	1	1	2	5	2	5	4	3	7	0	7	7	5	4	9	5

(Continúa al dorso)

CC.AA. Y/O PROVINCIAS	JUBILACIÓN						INVALIDEZ						TOTAL: JUBILACIÓN MÁS INVALIDEZ											
	PENDTE.		RECLAM.	RESUELTAS			RECLAM.	PENDTE.		RECLAM.	RESUELTAS			RECLAM.	PENDTE.		RECLAM.	RESUELTAS			RECLAM.			
	ANT.	PRSEN.	ESTIM.	DESEST.	TOTAL	PENDTE.	ANT.	PRSEN.	ESTIM.	DESEST.	TOTAL	PENDTE.	ANT.	PRSEN.	ESTIM.	DESEST.	TOTAL	PENDTE.	ANT.	PRSEN.	ESTIM.	DESEST.	TOTAL	PENDTE.
CATALUNYA	85	20	10	11	21	84	188	138	26	28	54	272	273	158	36	39	75	356						
BARCELONA	56	16	7	9	16	56	136	112	19	22	41	207	192	128	26	31	57	263						
GIRONA	5	0	1	0	1	4	12	8	2	1	3	17	17	8	3	1	4	21						
LLEIDA	6	0	0	0	0	6	11	3	1	2	3	11	17	3	1	2	3	17						
TARRAGONA	18	4	2	2	4	18	29	15	4	3	7	37	47	19	6	5	11	55						
COMUNIDAD VALENCIANA	37	22	21	13	34	25	93	27	10	21	31	89	130	49	31	34	65	114						
ALICANTE	24	10	18	6	24	10	81	7	8	11	19	69	105	17	26	17	43	79						
CASTELLÓN	0	1	0	1	1	0	1	0	0	0	0	1	1	1	0	1	1	1						
VALENCIA	13	11	3	6	9	15	11	20	2	10	12	19	24	31	5	16	21	34						
EXTREMADURA	59	0	2	0	2	57	36	0	3	4	7	29	95	0	5	4	9	86						
BADAJOS	39	0	2	0	2	37	27	0	3	1	4	23	66	0	5	1	6	60						
CÁCERES	20	0	0	0	0	20	9	0	0	3	3	6	29	0	0	3	3	26						
GALICIA	71	20	14	17	31	60	464	18	5	20	25	457	535	38	19	37	56	517						
A CORUÑA	46	10	6	6	12	44	289	8	3	3	6	291	335	18	9	9	18	335						
LUGO	4	3	1	2	3	4	0	1	0	0	0	1	4	4	1	2	3	5						
OURENSE	0	2	1	1	2	0	0	2	1	1	2	0	0	4	2	2	4	0						
PONTEVEDRA	21	5	6	8	14	12	175	7	1	16	17	165	196	12	7	24	31	177						
MADRID	23	24	14	11	25	22	13	19	6	11	17	15	36	43	20	22	42	37						
MURCIA	2	9	5	5	10	1	53	24	10	16	26	51	55	33	15	21	36	52						
NAVARRA	0	1	0	1	1	0	0	0	0	0	0	0	0	1	0	1	1	0						
PAÍS VASCO	19	2	2	1	3	18	17	5	3	1	4	18	36	7	5	2	7	36						
ARABA/ÁLAVA	0	0	0	0	0	0	0	3	1	0	1	2	0	3	1	0	1	2						
GIPUZKOA(1)	0	0	0	0	0	0	0	0	0	0	0	0	0	0	0	0	0	0						
BIZKAIA	19	2	2	1	3	18	17	2	2	1	3	16	36	4	4	2	6	34						
LA RIOJA	3	1	0	0	0	4	0	1	0	1	1	0	3	2	0	1	1	4						
CEUTA	1	1	0	0	0	2	2	0	0	1	1	1	3	1	0	1	1	3						
MELILLA	0	0	0	0	0	0	4	4	3	3	6	2	4	4	3	3	6	2						

TOTAL ESTADO	517	173	117	120	237	453	1.477	333	119	220	339	1.471	1.994	506	236	340	576	1.924						
--------------	-----	-----	-----	-----	-----	-----	-------	-----	-----	-----	-----	-------	-------	-----	-----	-----	-----	-------	--	--	--	--	--	--

(1) Datos no facilitados.

PENSIONES NO CONTRIBUTIVAS DE LA SEGURIDAD SOCIAL : JUBILACIÓN E INVALIDEZ
RECLAMACIÓN PREVIA A LA VÍA JURISDICCIONAL SOCIAL: DATOS ACUMULADOS DEL AÑO 2011 HASTA OCTUBRE

CC.AA. Y/O PROVINCIAS	JUBILACIÓN						INVALIDEZ						TOTAL: JUBILACIÓN MÁS INVALIDEZ					
	PENDTE. ANT.	RECLAM. PRSEN.	RESUELTAS			RECLAM. PENDTE.	PENDTE. ANT.	RECLAM. PRSEN.	RESUELTAS			RECLAM. PENDTE.	PENDTE. ANT.	RECLAM. PRSEN.	RESUELTAS			RECLAM. PENDTE.
			ESTIM.	DESEST.	TOTAL				ESTIM.	DESEST.	TOTAL				ESTIM.	DESEST.	TOTAL	
ANDALUCÍA	63	358	160	206	366	55	255	623	208	425	633	245	318	981	368	631	999	300
ALMERÍA	10	42	29	17	46	6	9	58	27	27	54	13	19	100	56	44	100	19
CÁDIZ	1	44	24	19	43	2	5	70	16	50	66	9	6	114	40	69	109	11
CÓRDOBA	7	26	13	19	32	1	18	37	16	32	48	7	25	63	29	51	80	8
GRANADA	16	36	16	30	46	6	26	72	24	45	69	29	42	108	40	75	115	35
HUELVA	5	9	4	10	14	0	11	30	16	22	38	3	16	39	20	32	52	3
JAÉN	0	27	18	8	26	1	3	29	20	11	31	1	3	56	38	19	57	2
MÁLAGA	2	61	23	24	47	16	54	128	25	103	128	54	56	189	48	127	175	70
SEVILLA	22	113	33	79	112	23	129	199	64	135	199	129	151	312	97	214	311	152
ARAGÓN	1	40	17	23	40	1	1	14	6	8	14	1	2	54	23	31	54	2
HUESCA	1	8	7	1	8	1	0	3	2	1	3	0	1	11	9	2	11	1
TERUEL	0	1	0	1	1	0	0	0	0	0	0	0	0	1	0	1	1	0
ZARAGOZA	0	31	10	21	31	0	1	11	4	7	11	1	1	42	14	28	42	1
ASTURIAS	54	28	8	35	43	39	112	52	10	61	71	93	166	80	18	96	114	132
ILLES BALEARS	6	54	21	33	54	6	12	97	43	48	91	18	18	151	64	81	145	24
CANARIAS	53	103	38	94	132	24	101	230	52	172	224	107	154	333	90	266	356	131
LAS PALMAS	13	40	10	23	33	20	54	109	26	68	94	69	67	149	36	91	127	89
S.C. TENERIFE	40	63	28	71	99	4	47	121	26	104	130	38	87	184	54	175	229	42
CANTABRIA	3	8	1	6	7	4	4	11	1	9	10	5	7	19	2	15	17	9
CASTILLA Y LEÓN	59	64	35	54	89	34	53	88	32	56	88	53	112	152	67	110	177	87
ÁVILA	2	5	1	4	5	2	0	5	1	1	2	3	2	10	2	5	7	5
BURGOS	5	5	3	3	6	4	2	8	2	2	4	6	7	13	5	5	10	10
LEÓN	5	10	6	8	14	1	3	10	4	6	10	3	8	20	10	14	24	4
PALENCIA	0	2	1	1	2	0	0	7	2	5	7	0	0	9	3	6	9	0
SALAMANCA	0	11	6	5	11	0	0	19	9	10	19	0	0	30	15	15	30	0
SEGOVIA	0	1	1	0	1	0	0	1	0	1	1	0	0	2	1	1	2	0
SORIA	0	0	0	0	0	0	1	1	0	1	1	1	1	1	0	1	1	1
VALLADOLID	46	8	12	19	31	23	46	23	10	21	31	38	92	31	22	40	62	61
ZAMORA	1	22	5	14	19	4	1	14	4	9	13	2	2	36	9	23	32	6
CASTILLA-LA MANCHA	14	135	62	70	132	17	14	158	69	88	157	15	28	293	131	158	289	32
ALBACETE	1	51	28	18	46	6	3	51	26	25	51	3	4	102	54	43	97	9
CIUDAD REAL	11	49	19	37	56	4	7	60	19	38	57	10	18	109	38	75	113	14
CUENCA	0	19	9	8	17	2	1	24	13	10	23	2	1	43	22	18	40	4
GUADALAJARA	1	8	4	5	9	0	2	9	5	6	11	0	3	17	9	11	20	0
TOLEDO	1	8	2	2	4	5	1	14	6	9	15	0	2	22	8	11	19	5

(Continúa al dorso)

CC.AA. Y/O PROVINCIAS	JUBILACIÓN						INVALIDEZ						TOTAL: JUBILACIÓN MÁS INVALIDEZ					
	PENDTE. ANT.	RECLAM. PRSEN.	RESUELTAS			RECLAM. PENDTE.	PENDTE. ANT.	RECLAM. PRSEN.	RESUELTAS			RECLAM. PENDTE.	PENDTE. ANT.	RECLAM. PRSEN.	RESUELTAS			RECLAM. PENDTE.
			ESTIM.	DESEST.	TOTAL				ESTIM.	DESEST.	TOTAL				ESTIM.	DESEST.	TOTAL	
CATALUNYA	134	350	206	194	400	84	267	718	370	343	713	272	401	1.068	576	537	1.113	356
BARCELONA	101	252	157	140	297	56	199	522	258	256	514	207	300	774	415	396	811	263
GIRONA	7	34	17	20	37	4	22	36	25	16	41	17	29	70	42	36	78	21
LLEIDA	5	22	11	10	21	6	11	38	21	17	38	11	16	60	32	27	59	17
TARRAGONA	21	42	21	24	45	18	35	122	66	54	120	37	56	164	87	78	165	55
COMUNIDAD VALENCIANA	44	257	109	167	276	25	106	307	95	229	324	89	150	564	204	396	600	114
ALICANTE	39	137	85	81	166	10	95	106	45	87	132	69	134	243	130	168	298	79
CASTELLÓN	0	5	2	3	5	0	0	12	10	1	11	1	0	17	12	4	16	1
VALENCIA	5	115	22	83	105	15	11	189	40	141	181	19	16	304	62	224	286	34
EXTREMADURA	38	88	32	37	69	57	65	57	30	63	93	29	103	145	62	100	162	86
BADAJOS	21	65	25	24	49	37	37	40	22	32	54	23	58	105	47	56	103	60
CÁCERES	17	23	7	13	20	20	28	17	8	31	39	6	45	40	15	44	59	26
GALICIA	102	211	110	143	253	60	484	190	82	135	217	457	586	401	192	278	470	517
A CORUÑA	37	109	50	52	102	44	286	80	41	34	75	291	323	189	91	86	177	335
LUGO	1	25	11	11	22	4	0	9	3	5	8	1	1	34	14	16	30	5
OURENSE	0	17	9	8	17	0	0	35	8	27	35	0	0	52	17	35	52	0
PONTEVEDRA	64	60	40	72	112	12	198	66	30	69	99	165	262	126	70	141	211	177
MADRID	17	220	112	103	215	22	17	189	75	116	191	15	34	409	187	219	406	37
MURCIA	3	63	28	37	65	1	68	190	71	136	207	51	71	253	99	173	272	52
NAVARRA	0	16	4	12	16	0	0	4	1	3	4	0	0	20	5	15	20	0
PAÍS VASCO	20	43	21	24	45	18	19	52	18	35	53	18	39	95	39	59	98	36
ARABA/ÁLAVA	0	7	6	1	7	0	0	13	3	8	11	2	0	20	9	9	18	2
GIPUZKOA(1)	0	0	0	0	0	0	0	0	0	0	0	0	0	0	0	0	0	0
BIZKAIA	20	36	15	23	38	18	19	39	15	27	42	16	39	75	30	50	80	34
LA RIOJA	8	6	4	6	10	4	8	8	4	12	16	0	16	14	8	18	26	4
CEUTA	1	14	9	4	13	2	1	21	13	8	21	1	2	35	22	12	34	3
MELILLA	0	6	1	5	6	0	3	74	10	65	75	2	3	80	11	70	81	2

TOTAL ESTADO	620	2.064	978	1.253	2.231	453	1.590	3.083	1.190	2.012	3.202	1.471	2.210	5.147	2.168	3.265	5.433	1.924
--------------	-----	-------	-----	-------	-------	-----	-------	-------	-------	-------	-------	-------	-------	-------	-------	-------	-------	-------

(1) Datos no facilitados.

7) REVISIONES DE OFICIO E INSTANCIA DE PARTE: DATOS DE LA GESTIÓN MENSUAL Y ANUAL

PENSIÓN NO CONTRIBUTIVA DE JUBILACIÓN
REVISIONES DE OFICIO E INSTANCIA DE PARTE
DATOS DE GESTIÓN CORRESPONDIENTES AL MES DE OCTUBRE DE 2011

CC.AA. Y/O PROVINCIAS	ENTRADA REVISIONES	REVISIONES EFECTUADAS					CAUSAS DE EXTINCIÓN DEL DERECHO					
		Sin Modif.	Con Modif.	Suspensión	Extinción	TOTAL	Residencia	Personal	U.E.C.	Fallecimiento	Otras	TOTAL
		Cuantía	Cuantía	Pago	Derecho							
ANDALUCÍA	522	45	101	24	349	519	1	128	53	145	22	349
ALMERÍA	31	0	2	0	28	30	0	9	3	15	1	28
CÁDIZ	82	3	11	0	64	78	0	29	5	24	6	64
CÓRDOBA	92	10	31	1	37	79	0	16	3	14	4	37
GRANADA	47	4	7	4	26	41	0	9	3	12	2	26
HUELVA	20	1	5	0	15	21	0	8	1	5	1	15
JAÉN	47	1	6	12	28	47	1	10	4	13	0	28
MÁLAGA	84	20	10	1	73	104	0	17	30	26	0	73
SEVILLA	119	6	29	6	78	119	0	30	4	36	8	78
ARAGÓN	62	0	18	0	44	62	1	12	5	21	5	44
HUESCA	20	0	5	0	15	20	0	5	2	7	1	15
TERUEL	3	0	1	0	2	3	0	0	1	0	1	2
ZARAGOZA	39	0	12	0	27	39	1	7	2	14	3	27
ASTURIAS	43	3	5	0	28	36	0	4	6	14	4	28
ILLES BALEARS	121	42	30	10	35	117	0	7	3	23	2	35
CANARIAS	183	35	39	9	119	202	0	24	3	85	7	119
LAS PALMAS	80	15	11	9	70	105	0	13	1	53	3	70
S.C. TENERIFE	103	20	28	0	49	97	0	11	2	32	4	49
CANTABRIA	32	0	9	2	21	32	0	14	2	5	0	21
CASTILLA Y LEÓN	237	88	69	2	78	237	0	27	20	23	8	78
ÁVILA	8	2	1	0	5	8	0	3	2	0	0	5
BURGOS	11	0	6	0	5	11	0	4	1	0	0	5
LEÓN	10	2	2	0	6	10	0	3	3	0	0	6
PALENCIA	76	48	7	1	20	76	0	3	4	5	8	20
SALAMANCA	23	1	6	0	16	23	0	9	1	6	0	16
SEGOVIA	1	0	0	0	1	1	0	1	0	0	0	1
SORIA	9	1	2	1	5	9	0	0	0	5	0	5
VALLADOLID	67	30	27	0	10	67	0	1	2	7	0	10
ZAMORA	32	4	18	0	10	32	0	3	7	0	0	10
CASTILLA-LA MANCHA	102	17	23	3	60	103	0	11	5	41	3	60
ALBACETE	27	7	5	0	13	25	0	2	1	10	0	13
CIUDAD REAL	24	5	6	0	21	32	0	4	2	15	0	21
CUENCA	10	0	4	1	6	11	0	1	0	2	3	6
GUADALAJARA	7	2	4	0	4	10	0	1	0	3	0	4
TOLEDO	34	3	4	2	16	25	0	3	2	11	0	16

(Continúa al dorso)

CC.AA. Y/O PROVINCIAS	ENTRADA REVISIONES	REVISIONES EFECTUADAS					CAUSAS DE EXTINCIÓN DEL DERECHO					
		Sin Modif. Cuantía	Con Modif. Cuantía	Suspensión Pago	Extinción Derecho	TOTAL	Residencia	Personal	U.E.C.	Fallecimiento	Otras	TOTAL
CATALUNYA	124	8	7	2	102	119	0	94	0	0	8	102
BARCELONA	94	7	6	2	71	86	0	66	0	0	5	71
GIRONA	6	0	1	0	7	8	0	7	0	0	0	7
LLEIDA	13	0	0	0	11	11	0	9	0	0	2	11
TARRAGONA	11	1	0	0	13	14	0	12	0	0	1	13
COMUNIDAD VALENCIANA	299	12	43	1	234	290	0	68	14	152	0	234
ALICANTE	125	9	15	0	101	125	0	38	0	63	0	101
CASTELLÓN	24	2	9	0	7	18	0	2	3	2	0	7
VALENCIA	150	1	19	1	126	147	0	28	11	87	0	126
EXTREMADURA	168	18	20	9	103	150	0	37	17	39	10	103
BADAJOZ	128	8	15	9	79	111	0	26	13	30	10	79
CÁCERES	40	10	5	0	24	39	0	11	4	9	0	24
GALICIA	263	43	67	8	145	263	0	41	27	68	9	145
A CORUÑA	146	40	34	0	72	146	0	31	4	32	5	72
LUGO	17	1	5	0	11	17	0	4	0	6	1	11
OURENSE	12	0	2	0	10	12	0	2	0	8	0	10
PONTEVEDRA	88	2	26	8	52	88	0	4	23	22	3	52
MADRID	257	4	90	9	154	257	0	32	33	65	24	154
MURCIA	92	21	37	1	33	92	0	19	1	10	3	33
NAVARRA	16	0	2	0	14	16	0	3	0	9	2	14
PAÍS VASCO	18	0	1	0	17	18	0	3	2	9	3	17
ARABA/ÁLAVA	5	0	0	0	5	5	0	0	2	2	1	5
GIPUZKOA	0	0	0	0	0	0	0	0	0	0	0	0
BIZKAIA	13	0	1	0	12	13	0	3	0	7	2	12
LA RIOJA	17	0	3	5	9	17	0	4	1	4	0	9
CEUTA	11	7	1	0	3	11	0	1	0	2	0	3
MELILLA	23	0	17	0	6	23	0	0	3	1	2	6
TOTAL ESTADO	2.590	343	582	85	1.554	2.564	2	529	195	716	112	1.554

PENSIÓN NO CONTRIBUTIVA DE INVALIDEZ REVISIONES DE OFICIO E INSTANCIA DE PARTE DATOS DE GESTIÓN CORRESPONDIENTES AL MES DE OCTUBRE DE 2011

CC.AA. Y/O PROVINCIAS	ENTRADA REVISIONES	REVISIONES EFECTUADAS								CAUSAS DE EXTINCIÓN DEL DERECHO						
		Sin Modif. Cuantía	Con Modif. Cuantía	Suspensión PNC		Compat. PNC Art. 147	Recuperación Art. 144.1	Extinción Derecho	TOTAL	Residencia	Personal	U.E.C.	Grado	Fallecimiento	Otras	TOTAL
				Art. 144.1	Pago											
ANDALUCÍA	710	128	272	26	43	36	29	252	786	3	73	40	19	94	23	252
ALMERÍA	59	18	20	0	5	0	0	18	61	0	2	0	0	12	4	18
CÁDIZ	136	12	59	18	1	8	13	42	153	0	16	5	0	12	9	42
CÓRDOBA	82	13	31	5	0	6	7	20	82	0	8	1	1	6	4	20
GRANADA	84	16	37	1	8	1	0	22	85	0	8	0	4	7	3	22
HUELVA	54	17	22	1	0	0	0	15	55	0	5	0	2	7	1	15
JAÉN	60	4	21	0	13	0	0	22	60	3	3	10	0	6	0	22
MÁLAGA	88	32	42	0	0	0	8	54	136	0	10	20	3	21	0	54
SEVILLA	147	16	40	1	16	21	1	59	154	0	21	4	9	23	2	59
ARAGÓN	39	6	8	1	3	5	2	17	42	0	3	0	0	8	6	17
HUESCA	6	0	4	0	0	0	0	2	6	0	0	0	0	1	1	2
TERUEL	4	0	0	0	0	0	0	4	4	0	1	0	0	1	2	4
ZARAGOZA	29	6	4	1	3	5	2	11	32	0	2	0	0	6	3	11
ASTURIAS	50	13	6	2	1	9	3	26	60	0	0	11	0	9	6	26
ILLES BALEARS	160	55	40	0	24	0	0	30	149	0	3	0	5	12	10	30
CANARIAS	409	95	94	0	27	22	0	134	372	1	39	7	2	69	16	134
LAS PALMAS S.C. TENERIFE	131 278	38 57	21 73	0 0	17 10	2 20	0 0	63 71	141 231	0 1	18 21	0 7	2 0	34 35	9 7	63 71
CANTABRIA	38	0	23	0	1	0	1	13	38	0	3	2	0	6	2	13
CASTILLA Y LEÓN	352	165	72	24	9	15	12	55	352	0	16	6	0	11	22	55
ÁVILA	10	5	0	1	0	0	0	4	10	0	3	1	0	0	0	4
BURGOS	23	2	8	1	4	2	0	6	23	0	3	2	0	1	0	6
LEÓN	36	2	16	10	0	3	0	5	36	0	4	0	0	0	1	5
PALENCIA	151	134	1	2	1	0	3	10	151	0	3	1	0	2	4	10
SALAMANCA	59	6	23	6	1	8	3	12	59	0	0	2	0	4	6	12
SEGOVIA	5	0	3	0	0	0	0	2	5	0	1	0	0	0	1	2
SORIA	1	0	0	1	0	0	0	0	1	0	0	0	0	0	0	0
VALLADOLID	53	14	14	3	3	2	6	11	53	0	1	0	0	4	6	11
ZAMORA	14	2	7	0	0	0	0	5	14	0	1	0	0	0	4	5
CASTILLA-LA MANCHA	210	57	62	3	16	31	0	55	224	0	14	6	9	16	10	55
ALBACETE	58	14	21	1	1	6	0	12	55	0	3	1	0	4	4	12
CIUDAD REAL	60	19	19	1	6	11	0	20	76	0	7	1	5	3	4	20
CUENCA	32	5	8	1	2	7	0	7	30	0	2	2	1	2	0	7
GUADALAJARA	24	9	4	0	0	6	0	5	24	0	0	0	0	3	2	5
TOLEDO	36	10	10	0	7	1	0	11	39	0	2	2	3	4	0	11

(Continúa al dorso)

CC.AA. Y/O PROVINCIAS	ENTRADA REVISIONES	REVISIONES EFECTUADAS							CAUSAS DE EXTINCIÓN DEL DERECHO							
		Sin Modif. Cuantía	Con Modif. Cuantía	Suspensión PNC		Compat. PNC Art. 147	Recuperación Art. 144.1	Extinción Derecho	TOTAL	Residencia	Personal	U.E.C.	Grado	Fallecimiento	Otras	TOTAL
				Art. 144.1	Pago											
CATALUNYA	371	41	118	12	0	10	6	88	275	0	44	3	2	0	39	88
BARCELONA	257	31	79	9	0	8	5	62	194	0	30	2	1	0	29	62
GIRONA	19	0	4	1	0	0	0	7	12	0	5	0	0	0	2	7
LLEIDA	19	2	11	1	0	0	0	4	18	0	1	1	1	0	1	4
TARRAGONA	76	8	24	1	0	2	1	15	51	0	8	0	0	0	7	15
COMUNIDAD VALENCIANA	433	30	96	13	30	35	6	196	406	0	39	21	11	116	9	196
ALICANTE	112	9	18	7	3	5	3	67	112	0	13	0	1	53	0	67
CASTELLÓN	65	0	17	2	9	11	3	22	64	0	3	2	0	8	9	22
VALENCIA	256	21	61	4	18	19	0	107	230	0	23	19	10	55	0	107
EXTREMADURA	188	15	44	1	16	7	0	69	152	0	15	9	2	22	21	69
BADAJOS	138	5	31	1	9	7	0	47	100	0	10	8	2	16	11	47
CÁCERES	50	10	13	0	7	0	0	22	52	0	5	1	0	6	10	22
GALICIA	284	43	101	4	8	10	6	112	284	0	18	21	8	50	15	112
A CORUÑA	134	26	40	1	3	10	3	51	134	0	10	6	3	22	10	51
LUGO	26	7	8	0	2	0	2	7	26	0	2	0	0	4	1	7
OURENSE	22	5	1	2	0	0	0	14	22	0	0	3	0	9	2	14
PONTEVEDRA	102	5	52	1	3	0	1	40	102	0	6	12	5	15	2	40
MADRID	320	14	115	7	23	13	9	139	320	1	23	45	0	44	26	139
MURCIA	199	92	57	1	21	0	2	49	222	0	11	4	1	26	7	49
NAVARRA	19	0	2	4	4	0	1	8	19	0	2	3	0	1	2	8
PAÍS VASCO	6	0	0	1	0	0	0	13	14	0	0	4	0	5	4	13
ÁLAVA	0	0	0	0	0	0	0	8	8	0	0	4	0	2	2	8
GUIPÚZCOA	0	0	0	0	0	0	0	0	0	0	0	0	0	0	0	0
VIZCAYA	6	0	0	1	0	0	0	5	6	0	0	0	0	3	2	5
LA RIOJA	24	0	5	0	10	1	1	7	24	0	3	1	0	3	0	7
CEUTA	42	10	5	7	0	8	8	4	42	0	1	0	0	2	1	4
MELILLA	45	6	26	0	6	1	0	6	45	0	0	0	0	5	1	6

TOTAL ESTADO	3.899	770	1.146	106	242	203	86	1.273	3.826	5	307	183	59	499	220	1.273
--------------	-------	-----	-------	-----	-----	-----	----	-------	-------	---	-----	-----	----	-----	-----	-------

TOTAL PENSIONES NO CONTRIBUTIVAS
REVISIONES DE OFICIO E INSTANCIA DE PARTE
DATOS DE GESTIÓN CORRESPONDIENTES AL MES DE OCTUBRE DE 2011

CC.AA. Y/O PROVINCIAS	ENTRADA REVISIONES	REVISIONES EFECTUADAS								CAUSAS DE EXTINCIÓN DEL DERECHO						
		Sin Modif. Cuantía	Con Modif. Cuantía	Suspensión PNC		Compat. PNC Art. 147	Recuperación Art. 144.1	Extinción Derecho	TOTAL	Residencia	Personal	U.E.C.	Grado	Fallecimiento	Otras	TOTAL
				Art. 144.1	Pago											
ANDALUCÍA	1.232	173	373	26	67	36	29	601	1.305	4	201	93	19	239	45	601
ALMERÍA	90	18	22	0	5	0	0	46	91	0	11	3	0	27	5	46
CÁDIZ	218	15	70	18	1	8	13	106	231	0	45	10	0	36	15	106
CÓRDOBA	174	23	62	5	1	6	7	57	161	0	24	4	1	20	8	57
GRANADA	131	20	44	1	12	1	0	48	126	0	17	3	4	19	5	48
HUELVA	74	18	27	1	0	0	0	30	76	0	13	1	2	12	2	30
JAÉN	107	5	27	0	25	0	0	50	107	4	13	14	0	19	0	50
MÁLAGA	172	52	52	0	1	0	8	127	240	0	27	50	3	47	0	127
SEVILLA	266	22	69	1	22	21	1	137	273	0	51	8	9	59	10	137
ARAGÓN	101	6	26	1	3	5	2	61	104	1	15	5	0	29	11	61
HUESCA	26	0	9	0	0	0	0	17	26	0	5	2	0	8	2	17
TERUEL	7	0	1	0	0	0	0	6	7	0	1	1	0	1	3	6
ZARAGOZA	68	6	16	1	3	5	2	38	71	1	9	2	0	20	6	38
ASTURIAS	93	16	11	2	1	9	3	54	96	0	4	17	0	23	10	54
ILLES BALEARS	281	97	70	0	34	0	0	65	266	0	10	3	5	35	12	65
CANARIAS	592	130	133	0	36	22	0	253	574	1	63	10	2	154	23	253
LAS PALMAS	211	53	32	0	26	2	0	133	246	0	31	1	2	87	12	133
S.C. TENERIFE	381	77	101	0	10	20	0	120	328	1	32	9	0	67	11	120
CANTABRIA	70	0	32	0	3	0	1	34	70	0	17	4	0	11	2	34
CASTILLA Y LEÓN	589	253	141	24	11	15	12	133	589	0	43	26	0	34	30	133
ÁVILA	18	7	1	1	0	0	0	9	18	0	6	3	0	0	0	9
BURGOS	34	2	14	1	4	2	0	11	34	0	7	3	0	1	0	11
LEÓN	46	4	18	10	0	3	0	11	46	0	7	3	0	0	1	11
PALENCIA	227	182	8	2	2	0	3	30	227	0	6	5	0	7	12	30
SALAMANCA	82	7	29	6	1	8	3	28	82	0	9	3	0	10	6	28
SEGOVIA	6	0	3	0	0	0	0	3	6	0	2	0	0	0	1	3
SORIA	10	1	2	1	1	0	0	5	10	0	0	0	0	5	0	5
VALLADOLID	120	44	41	3	3	2	6	21	120	0	2	2	0	11	6	21
ZAMORA	46	6	25	0	0	0	0	15	46	0	4	7	0	0	4	15
CASTILLA-LA MANCHA	312	74	85	3	19	31	0	115	327	0	25	11	9	57	13	115
ALBACETE	85	21	26	1	1	6	0	25	80	0	5	2	0	14	4	25
CIUDAD REAL	84	24	25	1	6	11	0	41	108	0	11	3	5	18	4	41
CUENCA	42	5	12	1	3	7	0	13	41	0	3	2	1	4	3	13
GUADALAJARA	31	11	8	0	0	6	0	9	34	0	1	0	0	6	2	9
TOLEDO	70	13	14	0	9	1	0	27	64	0	5	4	3	15	0	27

(Continúa al dorso)

CC.AA. Y/O PROVINCIAS	ENTRADA REVISIONES	REVISIONES EFECTUADAS								CAUSAS DE EXTINCIÓN DEL DERECHO						
		Sin Modif. Cuantía	Con Modif. Cuantía	Suspensión PNC		Compat. PNC/Recuperación		Extinción Derecho	TOTAL	Residencia	Personal	U.E.C.	Grado	Fallecimiento	Otras	TOTAL
				Art. 144.1	Pago	Art. 147	Art. 144.1									
CATALUNYA	495	49	125	12	2	10	6	190	394	0	138	3	2	0	47	190
BARCELONA	351	38	85	9	2	8	5	133	280	0	96	2	1	0	34	133
GIRONA	25	0	5	1	0	0	0	14	20	0	12	0	0	0	2	14
LLEIDA	32	2	11	1	0	0	0	15	29	0	10	1	1	0	3	15
TARRAGONA	87	9	24	1	0	2	1	28	65	0	20	0	0	0	8	28
COMUNIDAD VALENCIANA	732	42	139	13	31	35	6	430	696	0	107	35	11	268	9	430
ALICANTE	237	18	33	7	3	5	3	168	237	0	51	0	1	116	0	168
CASTELLÓN	89	2	26	2	9	11	3	29	82	0	5	5	0	10	9	29
VALENCIA	406	22	80	4	19	19	0	233	377	0	51	30	10	142	0	233
EXTREMADURA	356	33	64	1	25	7	0	172	302	0	52	26	2	61	31	172
BADAJOS	266	13	46	1	18	7	0	126	211	0	36	21	2	46	21	126
CÁCERES	90	20	18	0	7	0	0	46	91	0	16	5	0	15	10	46
GALICIA	547	86	168	4	16	10	6	257	547	0	59	48	8	118	24	257
A CORUÑA	280	66	74	1	3	10	3	123	280	0	41	10	3	54	15	123
LUGO	43	8	13	0	2	0	2	18	43	0	6	0	0	10	2	18
OURENSE	34	5	3	2	0	0	0	24	34	0	2	3	0	17	2	24
PONTEVEDRA	190	7	78	1	11	0	1	92	190	0	10	35	5	37	5	92
MADRID	577	18	205	7	32	13	9	293	577	1	55	78	0	109	50	293
MURCIA	291	113	94	1	22	0	2	82	314	0	30	5	1	36	10	82
NAVARRA	35	0	4	4	4	0	1	22	35	0	5	3	0	10	4	22
PAÍS VASCO	24	0	1	1	0	0	0	30	32	0	3	6	0	14	7	30
ÁLAVA	5	0	0	0	0	0	0	13	13	0	0	6	0	4	3	13
GUIPÚZCOA	0	0	0	0	0	0	0	0	0	0	0	0	0	0	0	0
VIZCAYA	19	0	1	1	0	0	0	17	19	0	3	0	0	10	4	17
LA RIOJA	41	0	8	0	15	1	1	16	41	0	7	2	0	7	0	16
CEUTA	53	17	6	7	0	8	8	7	53	0	2	0	0	4	1	7
MELILLA	68	6	43	0	6	1	0	12	68	0	0	3	0	6	3	12
TOTAL ESTADO	6.489	1.113	1.728	106	327	203	86	2.827	6.390	7	836	378	59	1.215	332	2.827

PENSIÓN NO CONTRIBUTIVA DE JUBILACIÓN
REVISIONES DE OFICIO E INSTANCIA DE PARTE
DATOS DE GESTIÓN ACUMULADA CORRESPONDIENTES AL AÑO 2011 HASTA OCTUBRE

CC.AA. Y/O PROVINCIAS	ENTRADA REVISIONES	REVISIONES EFECTUADAS					CAUSAS DE EXTINCIÓN DEL DERECHO					
		Sin Modif.	Con Modif.	Suspensión	Extinción	TOTAL	Residencia	Personal	U.E.C.	Fallecimiento	Otras	TOTAL
		Cuantía	Cuantía	Pago	Derecho							
ANDALUCÍA	6.020	818	1.173	194	3.634	5.819	27	1.328	518	1.503	258	3.634
ALMERÍA	316	44	66	13	188	311	0	74	14	76	24	188
CÁDIZ	827	39	80	20	603	742	1	266	40	237	59	603
CÓRDOBA	622	44	144	20	394	602	0	151	68	145	30	394
GRANADA	441	14	90	28	298	430	17	89	36	127	29	298
HUELVA	280	17	41	0	224	282	0	100	19	97	8	224
JAÉN	670	13	272	17	368	670	7	120	117	111	13	368
MÁLAGA	1.593	562	261	56	633	1.512	0	138	173	305	17	633
SEVILLA	1.271	85	219	40	926	1.270	2	390	51	405	78	926
ARAGÓN	631	37	115	15	465	632	2	156	50	214	43	465
HUESCA	174	0	24	10	140	174	0	61	10	61	8	140
TERUEL	63	1	11	0	51	63	0	12	11	22	6	51
ZARAGOZA	394	36	80	5	274	395	2	83	29	131	29	274
ASTURIAS	430	33	80	0	323	436	2	94	28	180	19	323
ILLES BALEARS	1.067	341	265	147	303	1.056	2	88	43	138	32	303
CANARIAS	1.855	298	359	124	1.106	1.887	5	296	31	702	72	1.106
LAS PALMAS	840	177	115	122	469	883	1	145	17	289	17	469
S.C. TENERIFE	1.015	121	244	2	637	1.004	4	151	14	413	55	637
CANTABRIA	245	13	48	9	194	264	1	93	15	82	3	194
CASTILLA Y LEÓN	2.258	1.063	389	50	756	2.258	3	321	146	241	45	756
ÁVILA	91	17	14	3	57	91	1	37	12	4	3	57
BURGOS	96	2	19	2	73	96	0	20	15	36	2	73
LEÓN	90	9	18	1	62	90	1	46	7	0	8	62
PALENCIA	654	498	51	7	98	654	0	26	17	44	11	98
SALAMANCA	282	25	40	0	217	282	1	96	44	70	6	217
SEGOVIA	22	1	3	0	18	22	0	15	0	2	1	18
SORIA	28	1	3	1	23	28	0	3	2	15	3	23
VALLADOLID	459	160	152	17	130	459	0	42	21	57	10	130
ZAMORA	536	350	89	19	78	536	0	36	28	13	1	78
CASTILLA-LA MANCHA	1.241	198	236	28	769	1.231	1	258	56	385	69	769
ALBACETE	279	71	83	2	135	291	0	57	8	60	10	135
CIUDAD REAL	357	46	70	1	232	349	1	74	23	125	9	232
CUENCA	115	14	17	1	83	115	0	38	3	28	14	83
GUADALAJARA	61	16	14	2	37	69	0	6	2	22	7	37
TOLEDO	429	51	52	22	282	407	0	83	20	150	29	282

(Continúa al dorso)

CC.AA. Y/O PROVINCIAS	ENTRADA REVISIONES	REVISIONES EFECTUADAS					CAUSAS DE EXTINCIÓN DEL DERECHO					
		Sin Modif. Cuantía	Con Modif. Cuantía	Suspensión Pago	Extinción Derecho	TOTAL	Residencia	Personal	U.E.C.	Fallecimiento	Otras	TOTAL
CATALUNYA	1.509	156	383	47	988	1.574	14	685	124	0	165	988
BARCELONA	1.109	119	287	42	711	1.159	10	476	104	0	121	711
GIRONA	106	13	33	1	61	108	2	38	9	0	12	61
LLEIDA	122	6	22	0	95	123	1	78	4	0	12	95
TARRAGONA	172	18	41	4	121	184	1	93	7	0	20	121
COMUNIDAD VALENCIANA	2.327	178	422	15	1.745	2.360	2	654	164	907	18	1.745
ALICANTE	783	52	157	0	574	783	0	277	17	280	0	574
CASTELLÓN	218	4	74	10	121	209	0	27	28	52	14	121
VALENCIA	1.326	122	191	5	1.050	1.368	2	350	119	575	4	1.050
EXTREMADURA	1.571	564	281	123	753	1.721	0	268	112	283	90	753
BADAJOS	1.090	364	204	86	526	1.180	0	180	80	199	67	526
CÁCERES	481	200	77	37	227	541	0	88	32	84	23	227
GALICIA	2.460	251	574	61	1.596	2.482	13	409	223	796	155	1.596
A CORUÑA	1.166	229	264	2	671	1.166	3	241	30	312	85	671
LUGO	254	10	35	3	206	254	1	42	9	110	44	206
OURENSE	271	4	54	11	202	271	1	58	23	107	13	202
PONTEVEDRA	769	8	221	45	517	791	8	68	161	267	13	517
MADRID	2.511	75	609	139	1.297	2.120	12	322	206	636	121	1.297
MURCIA	849	46	298	75	430	849	0	147	59	160	64	430
NAVARRA	230	12	40	0	178	230	3	33	17	105	20	178
PAÍS VASCO	184	0	6	2	176	184	4	19	15	120	18	176
ARABA/ÁLAVA	40	0	0	0	40	40	4	0	11	19	6	40
GIPUZKOA	0	0	0	0	0	0	0	0	0	0	0	0
BIZKAIA	144	0	6	2	136	144	0	19	4	101	12	136
LA RIOJA	109	0	23	12	74	109	0	34	8	31	1	74
CEUTA	181	48	68	15	50	181	1	10	7	32	0	50
MELILLA	121	0	68	9	44	121	0	5	5	30	4	44
TOTAL ESTADO	25.799	4.131	5.437	1.065	14.881	25.514	92	5.220	1.827	6.545	1.197	14.881

PENSIÓN NO CONTRIBUTIVA DE INVALIDEZ
REVISIONES DE OFICIO E INSTANCIA DE PARTE
DATOS DE GESTIÓN ACUMULADA CORRESPONDIENTES AL AÑO 2011 HASTA OCTUBRE

CC.AA. Y/O PROVINCIAS	ENTRADA REVISIONES	REVISIONES EFECTUADAS								CAUSAS DE EXTINCIÓN DEL DERECHO						
		Sin Modif. Cuantía	Con Modif. Cuantía	Suspensión PNC		Compat. PNC Art. 147	Recuperación Art. 144.1	Extinción Derecho	TOTAL	Residencia	Personal	U.E.C.	Grado	Fallecimiento	Otras	TOTAL
				Art. 144.1	Pago											
ANDALUCÍA	8.439	1.846	2.262	419	392	400	277	2.662	8.258	22	740	323	144	1.164	269	2.662
ALMERÍA	552	121	168	1	45	1	0	210	546	0	53	8	11	92	46	210
CÁDIZ	1.120	68	388	132	47	107	62	456	1.260	0	124	27	7	211	87	456
CÓRDOBA	840	67	227	58	30	7	86	215	690	0	57	17	20	93	28	215
GRANADA	811	52	251	37	88	38	15	268	749	0	73	23	27	108	37	268
HUELVA	513	72	198	27	13	0	10	188	508	1	55	21	23	72	16	188
JAÉN	565	23	280	0	32	0	0	230	565	21	65	67	0	77	0	230
MÁLAGA	2.463	1.153	328	130	0	82	99	511	2.303	0	96	137	15	242	21	511
SEVILLA	1.575	290	422	34	137	165	5	584	1.637	0	217	23	41	269	34	584
ARAGÓN	534	66	138	35	25	37	20	215	536	0	41	10	7	74	83	215
HUESCA	76	0	30	6	5	3	2	30	76	0	2	2	0	15	11	30
TERUEL	42	0	10	1	3	2	2	24	42	0	6	0	1	7	10	24
ZARAGOZA	416	66	98	28	17	32	16	161	418	0	33	8	6	52	62	161
ASTURIAS	685	90	161	36	5	67	28	298	685	1	64	35	9	130	59	298
ILLES BALEARS	1.948	680	552	92	276	19	3	307	1.929	0	61	1	41	116	88	307
CANARIAS	3.896	920	821	0	305	181	0	1.063	3.290	5	320	58	19	544	117	1.063
LAS PALMAS	1.658	501	237	0	203	40	0	397	1.378	1	126	16	14	203	37	397
S.C. TENERIFE	2.238	419	584	0	102	141	0	666	1.912	4	194	42	5	341	80	666
CANTABRIA	374	13	146	15	26	0	26	173	399	0	53	15	8	72	25	173
CASTILLA Y LEÓN	3.105	1.509	665	140	105	95	99	492	3.105	0	156	58	11	102	165	492
ÁVILA	117	31	26	14	7	2	8	29	117	0	22	2	0	3	2	29
BURGOS	269	35	105	23	29	3	1	73	269	0	20	7	0	20	26	73
LEÓN	246	12	103	35	1	17	15	63	246	0	32	5	1	0	25	63
PALENCIA	853	686	59	10	22	1	17	58	853	0	17	12	0	22	7	58
SALAMANCA	415	66	133	35	2	57	43	79	415	0	13	8	6	28	24	79
SEGOVIA	43	4	12	2	0	1	1	23	43	0	6	1	2	3	11	23
SORIA	27	1	7	2	1	2	1	13	27	0	6	0	1	1	5	13
VALLADOLID	574	249	146	19	27	12	13	108	574	0	23	17	0	17	51	108
ZAMORA	561	425	74	0	16	0	0	46	561	0	17	6	1	8	14	46
CASTILLA-LA MANCHA	2.147	465	644	38	137	334	8	565	2.191	2	139	55	26	202	141	565
ALBACETE	556	149	202	8	18	92	4	111	584	0	32	8	0	38	33	111
CIUDAD REAL	679	144	194	10	50	85	4	185	672	0	51	28	8	60	38	185
CUENCA	368	73	98	12	28	84	0	87	382	1	25	6	8	21	26	87
GUADALAJARA	143	31	32	3	6	34	0	44	150	0	10	0	4	22	8	44
TOLEDO	401	68	118	5	35	39	0	138	403	1	21	13	6	61	36	138

(Continúa al dorso)

CC.AA. Y/O PROVINCIAS	ENTRADA REVISIONES	REVISIONES EFECTUADAS								CAUSAS DE EXTINCIÓN DEL DERECHO						
		Sin Modif. Cuantía	Con Modif. Cuantía	Suspensión PNC		Compat. PNC Art. 147	Recuperación Art. 144.1	Extinción Derecho	TOTAL	Residencia	Personal	U.E.C.	Grado	Fallecimiento	Otras	TOTAL
				Art. 144.1	Pago											
CATALUNYA	2.978	575	1.117	154	0	98	84	1.143	3.171	5	364	128	50	0	596	1.143
BARCELONA	2.201	367	817	113	0	72	61	805	2.235	4	261	98	37	0	405	805
GIRONA	184	35	52	9	0	4	4	70	174	0	29	3	3	0	35	70
LLEIDA	198	43	70	14	0	5	5	74	211	0	21	6	3	0	44	74
TARRAGONA	502	130	178	18	0	17	14	194	551	1	53	21	7	0	112	194
COMUNIDAD VALENCIANA	3.179	248	799	53	278	274	50	1.394	3.096	3	396	127	161	594	113	1.394
ALICANTE	703	48	165	16	22	64	29	359	703	0	146	11	9	193	0	359
CASTELLÓN	465	8	155	9	38	68	18	166	462	1	30	34	4	55	42	166
VALENCIA	2.011	192	479	28	218	142	3	869	1.931	2	220	82	148	346	71	869
EXTREMADURA	1.836	628	453	22	233	111	0	458	1.905	0	93	77	9	134	145	458
BADAJOS	1.306	399	320	12	170	77	0	313	1.291	0	62	65	7	92	87	313
CÁCERES	530	229	133	10	63	34	0	145	614	0	31	12	2	42	58	145
GALICIA	2.678	379	782	92	89	108	70	1.171	2.691	5	248	160	53	494	211	1.171
A CORUÑA	1.306	274	316	38	12	102	29	535	1.306	2	128	27	11	216	151	535
LUGO	276	36	73	17	14	5	18	113	276	0	13	2	0	52	46	113
OURENSE	386	71	98	18	11	0	2	186	386	1	57	25	2	75	26	186
PONTEVEDRA	958	47	372	28	57	2	26	439	971	2	77	124	43	188	5	439
MADRID	2.257	145	666	76	374	65	59	948	2.333	14	174	264	8	318	170	948
MURCIA	1.780	293	530	17	224	30	19	600	1.713	0	130	80	36	208	146	600
NAVARRA	109	2	31	20	5	8	6	60	132	0	17	9	3	25	6	60
PAÍS VASCO	137	0	0	15	19	1	0	141	176	7	5	17	2	62	48	141
ÁLAVA	0	0	0	0	0	0	0	39	39	7	0	12	1	10	9	39
GUIPÚZCOA	0	0	0	0	0	0	0	0	0	0	0	0	0	0	0	0
VIZCAYA	137	0	0	15	19	1	0	102	137	0	5	5	1	52	39	102
LA RIOJA	112	0	50	9	19	4	6	51	139	0	20	5	2	24	0	51
CEUTA	405	84	146	37	20	33	36	49	405	2	16	7	1	21	2	49
MELILLA	615	41	409	0	91	2	0	72	615	0	12	11	0	42	7	72
TOTAL ESTADO	37.214	7.984	10.372	1.270	2.623	1.867	791	11.862	36.769	66	3.049	1.440	590	4.326	2.391	11.862

TOTAL PENSIONES NO CONTRIBUTIVAS
REVISIONES DE OFICIO E INSTANCIA DE PARTE
DATOS DE GESTIÓN ACUMULADA CORRESPONDIENTES AL AÑO 2011 HASTA OCTUBRE

CC.AA. Y/O PROVINCIAS	ENTRADA REVISIONES	REVISIONES EFECTUADAS								CAUSAS DE EXTINCIÓN DEL DERECHO						
		Sin Modif. Cuantía	Con Modif. Cuantía	Suspensión PNC		Compat. PNC Art. 147	Recuperación Art. 144.1	Extinción Derecho	TOTAL	Residencia	Personal	U.E.C.	Grado	Fallecimiento	Otras	TOTAL
				Art. 144.1	Pago											
ANDALUCÍA	14.459	2.664	3.435	419	586	400	277	6.296	14.077	49	2.068	841	144	2.667	527	6.296
ALMERÍA	868	165	234	1	58	1	0	398	857	0	127	22	11	168	70	398
CÁDIZ	1.947	107	468	132	67	107	62	1.059	2.002	1	390	67	7	448	146	1.059
CÓRDOBA	1.462	111	371	58	50	7	86	609	1.292	0	208	85	20	238	58	609
GRANADA	1.252	66	341	37	116	38	15	566	1.179	17	162	59	27	235	66	566
HUELVA	793	89	239	27	13	0	10	412	790	1	155	40	23	169	24	412
JAÉN	1.235	36	552	0	49	0	0	598	1.235	28	185	184	0	188	13	598
MÁLAGA	4.056	1.715	589	130	56	82	99	1.144	3.815	0	234	310	15	547	38	1.144
SEVILLA	2.846	375	641	34	177	165	5	1.510	2.907	2	607	74	41	674	112	1.510
ARAGÓN	1.165	103	253	35	40	37	20	680	1.168	2	197	60	7	288	126	680
HUESCA	250	0	54	6	15	3	2	170	250	0	63	12	0	76	19	170
TERUEL	105	1	21	1	3	2	2	75	105	0	18	11	1	29	16	75
ZARAGOZA	810	102	178	28	22	32	16	435	813	2	116	37	6	183	91	435
ASTURIAS	1.115	123	241	36	5	67	28	621	1.121	3	158	63	9	310	78	621
ILLES BALEARS	3.015	1.021	817	92	423	19	3	610	2.985	2	149	44	41	254	120	610
CANARIAS	5.751	1.218	1.180	0	429	181	0	2.169	5.177	10	616	89	19	1.246	189	2.169
LAS PALMAS	2.498	678	352	0	325	40	0	866	2.261	2	271	33	14	492	54	866
S.C. TENERIFE	3.253	540	828	0	104	141	0	1.303	2.916	8	345	56	5	754	135	1.303
CANTABRIA	619	26	194	15	35	0	26	367	663	1	146	30	8	154	28	367
CASTILLA Y LEÓN	5.363	2.572	1.054	140	155	95	99	1.248	5.363	3	477	204	11	343	210	1.248
ÁVILA	208	48	40	14	10	2	8	86	208	1	59	14	0	7	5	86
BURGOS	365	37	124	23	31	3	1	146	365	0	40	22	0	56	28	146
LEÓN	336	21	121	35	2	17	15	125	336	1	78	12	1	0	33	125
PALENCIA	1.507	1.184	110	10	29	1	17	156	1.507	0	43	29	0	66	18	156
SALAMANCA	697	91	173	35	2	57	43	296	697	1	109	52	6	98	30	296
SEGOVIA	65	5	15	2	0	1	1	41	65	0	21	1	2	5	12	41
SORIA	55	2	10	2	2	2	1	36	55	0	9	2	1	16	8	36
VALLADOLID	1.033	409	298	19	44	12	13	238	1.033	0	65	38	0	74	61	238
ZAMORA	1.097	775	163	0	35	0	0	124	1.097	0	53	34	1	21	15	124
CASTILLA-LA MANCHA	3.388	663	880	38	165	334	8	1.334	3.422	3	397	111	26	587	210	1.334
ALBACETE	835	220	285	8	20	92	4	246	875	0	89	16	0	98	43	246
CIUDAD REAL	1.036	190	264	10	51	85	4	417	1.021	1	125	51	8	185	47	417
CUENCA	483	87	115	12	29	84	0	170	497	1	63	9	8	49	40	170
GUADALAJARA	204	47	46	3	8	34	0	81	219	0	16	2	4	44	15	81
TOLEDO	830	119	170	5	57	39	0	420	810	1	104	33	6	211	65	420

(Continúa al dorso)

CC.AA. Y/O PROVINCIAS	ENTRADA REVISIONES	REVISIONES EFECTUADAS							CAUSAS DE EXTINCIÓN DEL DERECHO							
		Sin Modif. Cuantía	Con Modif. Cuantía	Suspensión PNC		Compat. PNC Art. 147	Recuperación Art. 144.1	Extinción Derecho	TOTAL	Residencia	Personal	U.E.C.	Grado	Fallecimiento	Otras	TOTAL
				Art. 144.1	Pago											
CATALUNYA	4.487	731	1.500	154	47	98	84	2.131	4.745	19	1.049	252	50	0	761	2.131
BARCELONA	3.310	486	1.104	113	42	72	61	1.516	3.394	14	737	202	37	0	526	1.516
GIRONA	290	48	85	9	1	4	4	131	282	2	67	12	3	0	47	131
LLEIDA	320	49	92	14	0	5	5	169	334	1	99	10	3	0	56	169
TARRAGONA	674	148	219	18	4	17	14	315	735	2	146	28	7	0	132	315
COMUNIDAD VALENCIANA	5.506	426	1.221	53	293	274	50	3.139	5.456	5	1.050	291	161	1.501	131	3.139
ALICANTE	1.486	100	322	16	22	64	29	933	1.486	0	423	28	9	473	0	933
CASTELLÓN	683	12	229	9	48	68	18	287	671	1	57	62	4	107	56	287
VALENCIA	3.337	314	670	28	223	142	3	1.919	3.299	4	570	201	148	921	75	1.919
EXTREMADURA	3.407	1.192	734	22	356	111	0	1.211	3.626	0	361	189	9	417	235	1.211
BADAJOS	2.396	763	524	12	256	77	0	839	2.471	0	242	145	7	291	154	839
CÁCERES	1.011	429	210	10	100	34	0	372	1.155	0	119	44	2	126	81	372
GALICIA	5.138	630	1.356	92	150	108	70	2.767	5.173	18	657	383	53	1.290	366	2.767
A CORUÑA	2.472	503	580	38	14	102	29	1.206	2.472	5	369	57	11	528	236	1.206
LUGO	530	46	108	17	17	5	18	319	530	1	55	11	0	162	90	319
OURENSE	657	75	152	18	22	0	2	388	657	2	115	48	2	182	39	388
PONTEVEDRA	1.727	55	593	28	102	2	26	956	1.762	10	145	285	43	455	18	956
MADRID	4.768	220	1.275	76	513	65	59	2.245	4.453	26	496	470	8	954	291	2.245
MURCIA	2.629	339	828	17	299	30	19	1.030	2.562	0	277	139	36	368	210	1.030
NAVARRA	339	14	71	20	5	8	6	238	362	3	50	26	3	130	26	238
PAÍS VASCO	321	0	6	15	21	1	0	317	360	11	24	32	2	182	66	317
ÁLAVA	40	0	0	0	0	0	0	79	79	11	0	23	1	29	15	79
GUIPÚZCOA	0	0	0	0	0	0	0	0	0	0	0	0	0	0	0	0
VIZCAYA	281	0	6	15	21	1	0	238	281	0	24	9	1	153	51	238
LA RIOJA	221	0	73	9	31	4	6	125	248	0	54	13	2	55	1	125
CEUTA	586	132	214	37	35	33	36	99	586	3	26	14	1	53	2	99
MELILLA	736	41	477	0	100	2	0	116	736	0	17	16	0	72	11	116
TOTAL ESTADO	63.013	12.115	15.809	1.270	3.688	1.867	791	26.743	62.283	158	8.269	3.267	590	10.871	3.588	26.743

2

PRESTACIONES SOCIALES Y ECONÓMICAS DE LA LISMI

-

INFORME DEL SEGUIMIENTO Y EVOLUCIÓN DE LA GESTIÓN DE LISMI

2.1 INTRODUCCIÓN

El seguimiento y evaluación de la gestión y pago de la nómina de las Prestaciones Sociales y Económicas de la LISMI, parte de la información facilitada por los distintos órganos gestores de las Comunidades Autónomas y por las Direcciones Territoriales del Insserso, y se articula como se detalla a continuación:

- Datos de gestión y de la nómina mensual.
- Datos de gestión y de la nómina del año 2011, comprendiendo la realizada hasta el mes de referencia.
- Datos sobre la nómina de pago y número de beneficiarios desde el año 2004.

La información que este apartado del informe suministra hace referencia a los siguientes aspectos:

- Nóminas: situación y evolución de los beneficiarios, del número de subsidios que disfrutaban y de sus importes mensuales. Todo ello teniendo en cuenta que una amplia mayoría de aquellos continúan siéndolo de uno o de los dos subsidios suprimidos por la Ley 26/1990 - Subsidios de Garantía de Ingresos Mínimos (SGIM) y por Ayuda de Tercera Persona (SATP) -, en aplicación de lo establecido en la Disposición Transitoria undécima de la Ley General de la Seguridad Social. Se ofrece también información sobre el número de personas que disfrutaban de Asistencia Sanitaria y Prestación Farmacéutica (ASPF), y sobre el movimiento de beneficiarios, con especial incidencia, en este caso, en el número de aquellos que han optado por alguna prestación no contributiva.
- Gestión en trámite inicial: recoge la situación y evolución de la gestión de cada una de las dos prestaciones vigentes tras la entrada en vigor de la Ley 26/1990, de 20 de diciembre: Subsidio de Movilidad y Compensación para Gastos de Transporte (SMGT) y Asistencia Sanitaria y Prestación Farmacéutica (ASPF).
- Gestión de las revisiones iniciadas de oficio o a instancia de parte respecto a todas las prestaciones LISMI.

2.2 SITUACIÓN Y EVOLUCIÓN DE LOS BENEFICIARIOS, NÚMERO DE PRESTACIONES E IMPORTES DE LAS NÓMINAS

La Ley 39/2010, de 22 de diciembre, de Presupuestos Generales del Estado para el año 2011 y, respecto al SMGT, el Real Decreto 1794/2010 de 30 de diciembre sobre revalorización de las pensiones del sistema de la Seguridad Social y de otras prestaciones sociales públicas para el ejercicio 2011, establecen las cuantías vigentes para dicho año de los subsidios económicos de la LISMI, quedando fijadas en los importes mensuales siguientes:

- Subsidio de Garantía de Ingresos Mínimos SGIM (14 pagas /año): 149,86 euros.
- Subsidio por Ayuda de Tercera Persona SATP (14 pagas /año): 58,45 euros.
- Subsidio de Movilidad y Compensación para Gastos de Transporte SMGT (12 pagas /año): 59,50 euros.

De acuerdo con la información facilitada por el Área de Informática del Imsero sobre los datos de nómina, así como por los órganos gestores de las Comunidades Autónomas de Navarra y del País Vasco, el número de beneficiarios distintos en el mes de octubre asciende a 30.481 un 0,94% menos que en el mes anterior. El número total de prestaciones reconocidas asciende a 33.646 cifra ésta superior a la de beneficiarios distintos, ya que una misma persona puede tener reconocido el derecho a más de una prestación. Del total de prestaciones, 21.807 son de naturaleza económica, de las que el 82,59% corresponde al SGIM, el 8,98% al SATP y el 8,43% al SMGT. Por último, la prestación de ASPF la tenían reconocida un total de 11.839 personas, un 0,15% menos que en el mes anterior.

El siguiente cuadro refleja los datos básicos de la nómina señalados:

NÓMINA DE OCTUBRE	BENEFICIARIOS DISTINTOS	SGIM	SATP	SMGT	ASPF	TOTAL PRESTACIONES DE LA LISMI
BENEFICIARIOS	30.481	18.010	1.959	1.838	11.839	33.646
IMPORTE		2.695.984,72	114.728,91	112.223,20		2.922.936,83

Evolución importe nóminas mensuales

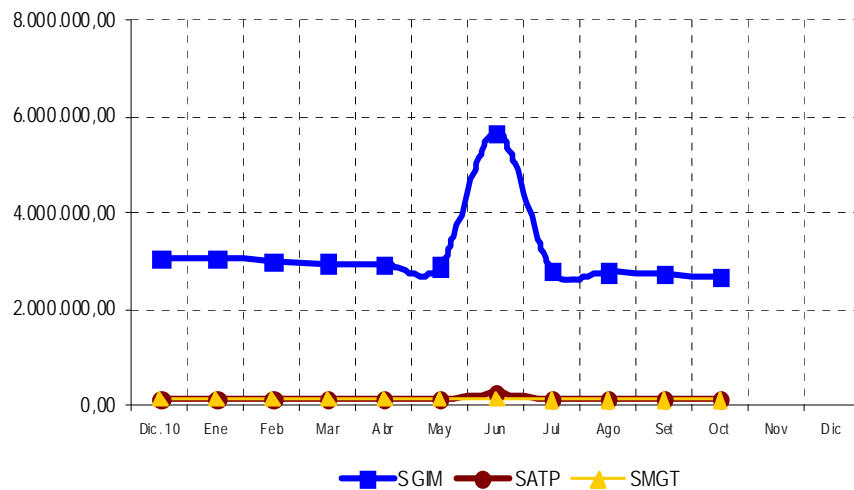

Evolución número prestaciones

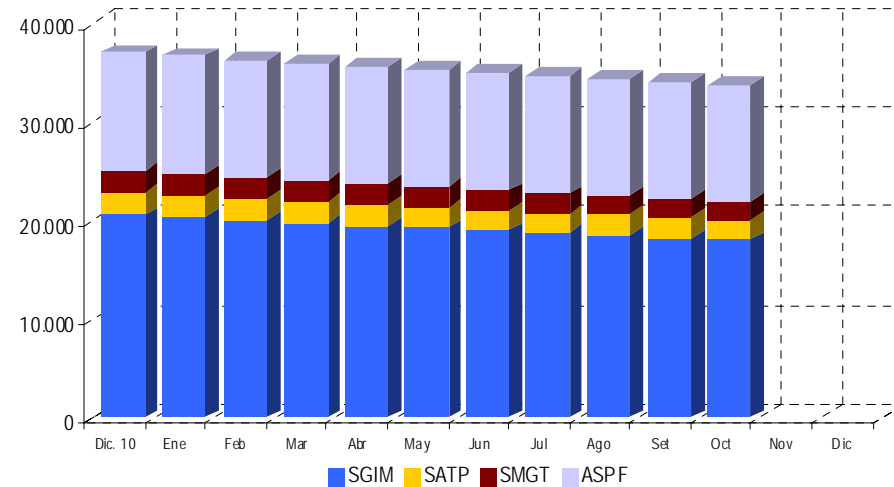

El importe de la nómina del mes de octubre, ha ascendido a un total de 2.922.936,83 euros, correspondiendo el 92,24% al SGIM.

Finalmente, y conforme a la información disponible, los datos sobre el perfil del beneficiario muestran un predominio de las mujeres sobre los hombres, si bien la superioridad femenina no se manifiesta, aunque por escaso margen, entre los titulares menores de 34 años. Esta mujer, cuya edad es superior a los 70 años, convive preferentemente integrada en una unidad familiar de la que depende económicamente y se encuentra afectada de una discapacidad de tipo físico.

2.3 SITUACIÓN Y EVOLUCIÓN DE LA GESTIÓN EN TRÁMITE INICIAL

Como se ha señalado en la introducción de este informe, el volumen de la gestión de las prestaciones LISMI se ha visto muy reducido tras la entrada en vigor de la Ley 26/1990, de 20 de diciembre, que suprimió los subsidios de garantía de ingresos mínimos y por ayuda de tercera persona. Los datos de gestión de solicitudes presentadas, resueltas, aprobadas e índice de reconocimiento de las dos prestaciones vigentes (SMGT y ASPF) se recogen en los anexos 58 a 61.

2.4 SEGUIMIENTO DE LA GESTIÓN DERIVADA DE LAS REVISIONES DE OFICIO E INSTANCIA DE PARTE

La revisión de oficio es iniciada por el órgano gestor cuando, como resultado de las medidas de control disponibles o implantadas, conoce cualquier dato o información que pueda producir o haya producido variación sobrevenida en los requisitos, y ello pueda dar lugar a la modificación de la cuantía, a la suspensión o a la extinción del derecho a la prestación, procediendo, en su caso, a la reclamación de cantidades indebidamente percibidas. Por otro lado, las de instancia de parte, se inician cuando el interesado, en cumplimiento de sus obligaciones, comunica al órgano gestor cualquier variación sobrevenida en su situación que pudiera tener incidencia en el derecho o en la cuantía reconocida de la prestación, siendo sus efectos resultantes idénticos a los indicados para las revisiones de oficio.

Los datos correspondientes al mes de octubre, se refieren al detalle de las situaciones finales derivadas de los procesos de revisión, cuyas cifras se reflejan en los anexos 62 a 71. Del análisis de los mismos, es posible obtener las siguientes conclusiones:

- ✓ Se han emitido en el mes 340 resoluciones en las que se ha modificado la cuantía, se ha suspendido o se ha extinguido el derecho a alguna de las prestaciones, de las que el 68,24% se corresponde con el SGIM.
- ✓ Se han modificado la cuantía de 6 SGIM, motivado en que su beneficiario es titular de una prestación pública de análoga naturaleza y finalidad y de inferior cuantía al referido subsidio.

- ✓ El número total de suspensiones efectuadas han sido 41 de las que el 14,63% se han motivado en el hecho de que el beneficiario de SGIM ha iniciado la realización de una actividad laboral.
- ✓ Se ha extinguido el derecho de 293 prestaciones, de las que el 66,55% corresponden al SGIM. El gráfico siguiente refleja los distintos motivos de extinción en el total de prestaciones. Las principales causas de pérdida del derecho se motivan en que el beneficiario es titular de prestación de análoga naturaleza y finalidad y de superior cuantía, en que éste ha fallecido, así como en que dispone de recursos propios superiores al límite legal establecido, teniendo el resto de causas una presencia minoritaria.

Causas de Extinción prestaciones LISMI

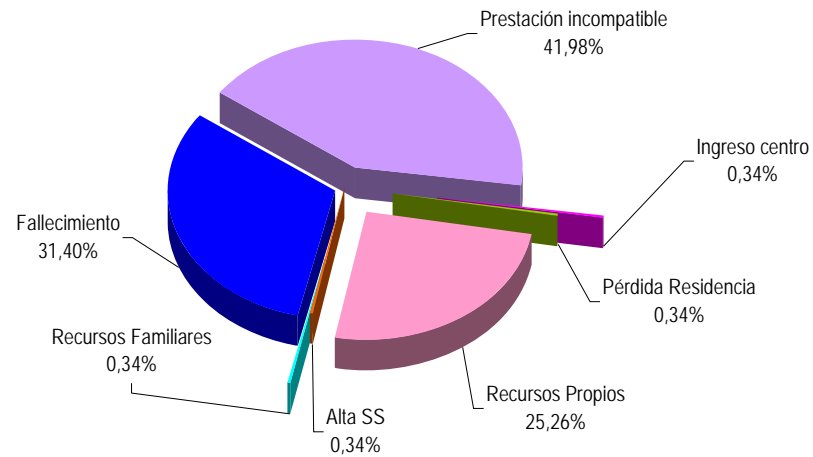

ANEXOS LISMI

1) EVOLUCION Y SITUACION DE LOS BENEFICIARIOS/PRESTACIONES E IMPORTES DE LAS NÓMINAS

**PRESTACIONES DEL REAL DECRETO 383/1984, DE 1 DE FEBRERO (LISMI)
EVOLUCIÓN DE LOS BENEFICIARIOS E IMPORTES DE LAS NÓMINAS**

**TOTAL ESTADO
CON NAVARRA Y EL PAÍS VASCO**

MENSUALIDADES	NUMERO DE BENEFICIARIOS DISTINTOS	SGIM		SATP		SMGT		TOTAL		ASPF
		NÚMERO DE PRESTACIONES	IMPORTE BRUTO	NÚMERO DE PRESTACIONES	IMPORTE BRUTO	NÚMERO DE PRESTACIONES	IMPORTE BRUTO	NÚMERO DE PRESTACIONES	IMPORTE BRUTO	NÚMERO DE PRESTACIONES
AÑO 2004	69.234	48.044	107.070.702,66	6.727	5.956.173,51	4.643	2.618.298,30	59.414	115.645.174,47	19.277
AÑO 2005	60.292	42.277	93.651.885,82	5.596	4.991.152,49	4.093	2.459.884,42	51.966	101.102.922,73	16.496
AÑO 2006	53.462	37.000	82.133.134,86	4.665	4.151.557,82	3.579	2.257.471,70	45.244	88.542.164,38	15.140
AÑO 2007	47.565	32.013	71.353.070,05	3.878	3.452.706,96	3.105	2.013.828,03	38.996	76.819.605,04	14.381
AÑO 2008	42.775	27.749	62.041.066,85	3.267	2.885.373,15	2.722	2.022.455,77	33.738	66.948.895,77	14.007
AÑO 2009	38.081	24.210	53.742.715,72	2.794	2.458.214,86	2.370	1.762.449,39	29.374	57.963.379,97	12.997
AÑO 2010	33.294	20.509	46.148.475,09	2.336	2.119.486,15	2.082	1.579.280,12	24.927	49.847.241,36	12.050
AÑO 2011										
ENERO (1)	33.005	20.337	3.044.671,77	2.270	132.925,31	2.029	144.784,70	24.636	3.322.381,78	12.024
FEBRERO	32.681	20.053	3.000.892,31	2.224	130.635,76	2.011	120.490,30	24.288	3.252.018,37	11.987
MARZO	32.382	19.763	2.961.458,93	2.196	128.706,91	2.015	124.926,40	23.974	3.215.092,24	11.961
ABRIL	32.097	19.516	2.919.642,99	2.168	126.836,51	2.000	121.329,50	23.684	3.167.809,00	11.927
MAYO	31.861	19.278	2.883.115,43	2.136	124.849,15	1.986	119.949,40	23.400	3.127.913,98	11.922
JUNIO *	31.539	18.990	5.672.034,48	2.093	244.847,08	1.946	117.442,28	23.029	6.034.323,84	11.892
JULIO	31.258	18.732	2.807.966,75	2.051	120.348,56	1.907	115.916,80	22.690	3.044.232,11	11.890
AGOSTO	31.061	18.551	2.774.057,19	2.029	119.179,56	1.884	113.114,30	22.464	3.006.351,05	11.882
SETIEMBRE	30.769	18.277	2.726.024,51	2.005	117.250,71	1.857	112.342,20	22.139	2.955.617,42	11.857
OCTUBRE	30.481	18.010	2.695.984,72	1.959	114.728,91	1.838	112.223,20	21.807	2.922.936,83	11.839
NOVIEMBRE *										
DICIEMBRE										
TOTAL AÑO 2011			31.485.849,08		1.360.308,46		1.202.519,08		34.048.676,62	

* En SGIM y SATP, junto a la mensualidad se abona una paga extra

(1) En importe del SMGT se incluye lo abonado en concepto de pago único por desviación del IPC previsto para el periodo noviembre 2009-2010.

PRESTACIONES DEL REAL DECRETO 383/1984, DE 1 DE FEBRERO (LISMI)

BENEFICIARIOS E IMPORTE DE LA NÓMINA AÑO 2011

OCTUBRE

CC.AA. Y/O PROVINCIAS	NÚMERO DE BENEFICIARIOS DISTINTOS	SGIM		SATP		SMGT		T O T A L		ASPF
		NÚMERO DE PRESTACIONES	IMPORTE BRUTO	NÚMERO DE PRESTACIONES	IMPORTE BRUTO	NÚMERO DE PRESTACIONES	IMPORTE BRUTO	NÚMERO DE PRESTACIONES	IMPORTE BRUTO	NÚMERO DE PRESTACIONES
ANDALUCÍA	5.124	4.159	625.156,74	508	29.859,50	234	14.039,20	4.901	669.055,44	989
ALMERÍA	1.127	981	147.691,94	83	4.851,35	54	3.210,20	1.118	155.753,49	133
CÁDIZ	474	332	49.753,52	66	3.857,70	57	3.391,50	455	57.002,72	120
CÓRDOBA	288	242	36.848,53	47	2.747,15	16	1.011,50	305	40.607,18	36
GRANADA	256	156	23.098,71	22	1.285,90	9	535,50	187	24.920,11	107
HUELVA	136	102	15.285,72	8	467,60	9	595,00	119	16.348,32	26
JAÉN	286	250	37.144,11	25	1.461,25	11	654,50	286	39.259,86	30
MÁLAGA	2.158	1.800	270.975,65	203	12.032,25	47	2.796,50	2.050	285.804,40	466
SEVILLA	399	296	44.358,56	54	3.156,30	31	1.844,50	381	49.359,36	71
ARAGÓN	796	472	70.653,45	53	3.097,85	54	3.213,00	579	76.964,30	304
HUESCA	101	74	11.089,64	10	584,50	2	119,00	86	11.793,14	27
TERUEL	58	34	5.014,77	3	175,35	7	416,50	44	5.606,62	17
ZARAGOZA	637	364	54.549,04	40	2.338,00	45	2.677,50	449	59.564,54	260
ASTURIAS	925	735	110.051,10	57	3.331,65	51	3.272,50	843	116.655,25	170
ILLES BALEARS	209	194	29.072,84	23	1.344,35	12	714,00	229	31.131,19	5
CANARIAS	310	140	20.980,40	48	2.805,60	51	3.034,50	239	26.820,50	129
LAS PALMAS	157	30	4.495,80	6	350,70	31	1.844,50	67	6.691,00	102
S.C. TENERIFE	153	110	16.484,60	42	2.454,90	20	1.190,00	172	20.129,50	27
CANTABRIA	665	265	39.712,90	49	2.864,05	40	2.380,00	354	44.956,95	370
CASTILLA Y LEÓN	3.882	1.685	251.913,24	259	15.138,55	99	5.950,00	2.043	273.001,79	2.156
ÁVILA	375	135	20.231,10	25	1.461,25	8	535,50	168	22.227,85	235
BURGOS	272	131	19.631,66	14	818,30	18	1.071,00	163	21.520,96	130
LEÓN	1.395	402	59.992,24	38	2.221,10	21	1.249,50	461	63.462,84	974
PALENCIA	236	125	18.932,30	17	993,65	12	714,00	154	20.639,95	104
SALAMANCA	822	260	38.837,60	53	3.097,85	11	654,50	324	42.589,95	576
SEGOVIA	148	129	19.231,11	36	2.104,20	4	238,00	169	21.573,31	20
SORIA	102	95	14.218,76	8	467,60	1	59,50	104	14.745,86	10
VALLADOLID	339	236	35.201,59	31	1.811,95	13	773,50	280	37.787,04	90
ZAMORA	193	172	25.636,88	37	2.162,65	11	654,50	220	28.454,03	17
CASTILLA-LA MANCHA	2.922	1.159	173.052,63	138	8.124,55	30	1.785,00	1.327	182.962,18	1.754
ALBACETE	633	276	40.533,40	31	1.811,95	5	297,50	312	42.642,85	347
CIUDAD REAL	902	162	24.277,32	25	1.461,25	2	119,00	189	25.857,57	744
CUENCA	472	214	32.066,03	21	1.227,45	6	357,00	241	33.650,48	261
GUADALAJARA	181	113	16.934,18	15	876,75	3	178,50	131	17.989,43	68
TOLEDO	734	394	59.241,70	46	2.747,15	14	833,00	454	62.821,85	334

(Continúa al dorso)

CC.AA. Y/O PROVINCIAS	NÚMERO DE BENEFICIARIOS DISTINTOS	SGIM		SATP		SMGT		T O T A L		ASPF
		NÚMERO DE PRESTACIONES	IMPORTE BRUTO	NÚMERO DE PRESTACIONES	IMPORTE BRUTO	NÚMERO DE PRESTACIONES	IMPORTE BRUTO	NÚMERO DE PRESTACIONES	IMPORTE BRUTO	NÚMERO DE PRESTACIONES
CATALUNYA	1.500	1.396	208.704,73	82	4.792,85	110	6.545,00	1.588	220.042,58	76
BARCELONA	1.022	952	142.356,61	39	2.279,55	74	4.403,00	1.065	149.039,16	44
GIRONA	122	117	17.423,96	8	467,55	8	476,00	133	18.367,51	8
LLEIDA	149	135	20.231,10	27	1.578,15	11	654,50	173	22.463,75	13
TARRAGONA	207	192	28.693,06	8	467,60	17	1.011,50	217	30.172,16	11
COMUNIDAD VALENCIANA	2.561	1.727	258.687,99	172	10.053,40	179	11.136,10	2.078	279.877,49	748
ALICANTE	1.444	1.038	155.575,34	36	2.104,20	70	4.224,50	1.144	161.904,04	397
CASTELLÓN	222	191	28.564,96	20	1.169,00	17	1.011,50	228	30.745,46	19
VALENCIA	895	498	74.547,69	116	6.780,20	92	5.900,10	706	87.227,99	332
EXTREMADURA	2.119	1.036	154.887,49	97	5.669,65	132	8.746,50	1.265	169.303,64	996
BADAJOS	1.487	515	77.273,67	47	2.747,15	77	5.474,00	639	85.494,82	926
CÁCERES	632	521	77.613,82	50	2.922,50	55	3.272,50	626	83.808,82	70
GALICIA	1.405	683	101.721,19	107	6.254,15	130	8.330,00	920	116.305,34	659
A CORUÑA	483	273	40.616,67	52	3.039,40	97	5.771,50	422	49.427,57	128
LUGO	97	31	4.645,66	8	467,60	19	1.725,50	58	6.838,76	53
OURENSE	320	74	11.028,34	5	292,25	2	119,00	81	11.439,59	243
PONTEVEDRA	505	305	45.430,52	42	2.454,90	12	714,00	359	48.599,42	235
MADRID	2.790	1.147	172.443,98	156	9.118,20	162	9.639,00	1.465	191.201,18	1.632
MURCIA	3.739	2.274	338.045,55	90	5.260,50	119	7.080,50	2.483	350.386,55	1.422
NAVARRA	207	170	25.415,28	35	2.045,81	13	773,50	218	28.234,59	23
PAÍS VASCO	507	442	66.630,85	47	2.747,15	23	1.367,90	512	70.745,90	270
ARABA/ÁLAVA	77	62	9.740,90	12	701,40	3	178,50	77	10.620,80	40
GIPUZKOA	165	157	23.528,02	16	935,20	8	475,40	181	24.938,62	200
BIZKAIA	265	223	33.361,93	19	1.110,55	12	714,00	254	35.186,48	30
LA RIOJA	199	119	17.833,34	10	584,50	4	238,00	133	18.655,84	80
CEUTA	174	95	14.236,70	15	876,75	63	3.748,50	173	18.861,95	41
MELILLA	447	112	16.784,32	13	759,85	332	20.230,00	457	37.774,17	15
TOTAL ESTADO	30.481	18.010	2.695.984,72	1.959	114.728,91	1.838	112.223,20	21.807	2.922.936,83	11.839

2) PRESTACIONES LISMI: DATOS DE LA GESTIÓN MENSUAL Y ANUAL

PRESTACIONES DEL REAL DECRETO 383/1984, DE 1 DE JULIO (LISMI)

DATOS DE GESTIÓN CORRESPONDIENTES AL MES DE OCTUBRE DE 2011

CC.AA. Y/O PROVINCIAS	SUBSIDIO DE MOVILIDAD Y COMPENSACIÓN PARA						ASISTENCIA SANITARIA Y PRESTACIÓN FARMACÉUTICA						TOTAL PRESTACIONES					
	PTES. MES ANT.	GASTOS DE TRANSPORTE (S.M.G.T.)				PTES. FIN MES	PTES. MES ANT.	PARA MINUSVÁLIDOS (A.S.P.F.)				PTES. FIN MES	PTES. MES ANT.	L I S M I				PTES. FIN MES
		SOLC.	REST.	APRB. (nº y % C.R.)				SOLC.	REST.	APRB. (nº y % C.R.)				SOLC.	REST.	APRB. (nº y % C.R.)		
ANDALUCÍA	5	5	2	0	-	8	8	11	5	2	40,00	14	13	16	7	2	28,57	22
ALMERÍA	0	1	1	0	-	0	0	4	4	2	50,00	0	0	5	5	2	40,00	0
CÁDIZ	3	0	0	0	-	3	3	0	0	0	-	3	6	0	0	0	-	6
CÓRDOBA	0	2	0	0	-	2	0	2	0	0	-	2	0	4	0	0	-	4
GRANADA	0	0	0	0	-	0	0	0	0	0	-	0	0	0	0	0	-	0
HUELVA	0	1	0	0	-	1	1	2	0	0	-	3	1	3	0	0	-	4
JAÉN	0	0	0	0	-	0	0	0	0	0	-	0	0	0	0	0	-	0
MÁLAGA	1	1	1	0	-	1	3	3	1	0	-	5	4	4	2	0	-	6
SEVILLA	1	0	0	0	-	1	1	0	0	0	-	1	2	0	0	0	-	2
ARAGÓN	0	0	0	0	-	0	0	0	0	0	-	0	0	0	0	0	-	0
HUESCA	0	0	0	0	-	0	0	0	0	0	-	0	0	0	0	0	-	0
TERUEL	0	0	0	0	-	0	0	0	0	0	-	0	0	0	0	0	-	0
ZARAGOZA	0	0	0	0	-	0	0	0	0	0	-	0	0	0	0	0	-	0
ASTURIAS	3	0	0	0	-	3	5	3	4	2	50,00	4	8	3	4	2	50,00	7
ILLES BALEARS	0	0	0	0	-	0	0	0	0	0	-	0	0	0	0	0	-	0
CANARIAS	4	4	2	2	100,00	6	3	2	1	0	-	4	7	6	3	2	66,67	10
LAS PALMAS	3	0	2	2	100,00	1	2	1	1	0	-	2	5	1	3	2	66,67	3
S.C. TENERIFE	1	4	0	0	-	5	1	1	0	0	-	2	2	5	0	0	-	7
CANTABRIA	0	0	0	0	-	0	0	0	0	0	-	0	0	0	0	0	-	0
CASTILLA Y LEÓN	0	0	0	0	-	0	3	1	3	1	33,33	1	3	1	3	1	33,33	1
ÁVILA	0	0	0	0	-	0	0	0	0	0	-	0	0	0	0	0	-	0
BURGOS	0	0	0	0	-	0	2	0	2	1	50,00	0	2	0	2	1	50,00	0
LEÓN	0	0	0	0	-	0	1	0	0	0	-	1	1	0	0	0	-	1
PALENCIA	0	0	0	0	-	0	0	0	0	0	-	0	0	0	0	0	-	0
SALAMANCA	0	0	0	0	-	0	0	1	1	0	-	0	0	1	1	0	-	0
SEGOVIA	0	0	0	0	-	0	0	0	0	0	-	0	0	0	0	0	-	0
SORIA	0	0	0	0	-	0	0	0	0	0	-	0	0	0	0	0	-	0
VALLADOLID	0	0	0	0	-	0	0	0	0	0	-	0	0	0	0	0	-	0
ZAMORA	0	0	0	0	-	0	0	0	0	0	-	0	0	0	0	0	-	0
CASTILLA-LA MANCHA	0	0	0	0	-	0	0	0	0	0	-	0	0	0	0	0	-	0
ALBACETE	0	0	0	0	-	0	0	0	0	0	-	0	0	0	0	0	-	0
CIUDAD REAL	0	0	0	0	-	0	0	0	0	0	-	0	0	0	0	0	-	0
CUENCA	0	0	0	0	-	0	0	0	0	0	-	0	0	0	0	0	-	0
GUADALAJARA	0	0	0	0	-	0	0	0	0	0	-	0	0	0	0	0	-	0
TOLEDO	0	0	0	0	-	0	0	0	0	0	-	0	0	0	0	0	-	0

(Continúa al dorso)

CC.AA. Y/O PROVINCIAS	SUBSIDIO DE MOVILIDAD Y COMPENSACIÓN PARA					ASISTENCIA SANITARIA Y PRESTACIÓN FARMACÉUTICA					TOTAL PRESTACIONES							
	PTE. AÑO ANT.	GASTOS DE TRANSPORTE (S.M.G.T.)			PTE. FINAL	PTE. AÑO ANT.	PARA MINUSVÁLIDOS (A.S.P.F.)			PTE. FINAL	PTE. AÑO ANT.	L I S M I			PTE. FINAL			
		SOLC.	REST.	APRB. (nº y % C.R.)			SOLC.	REST.	APRB. (nº y % C.R.)			SOLC.	REST.	APRB. (nº y % C.R.)				
CATALUNYA	6	0	1	0	-	5	1	0	0	0	-	1	7	0	1	0	-	6
BARCELONA	6	0	1	0	-	5	1	0	0	0	-	1	7	0	1	0	-	6
GIRONA	0	0	0	0	-	0	0	0	0	0	-	0	0	0	0	0	-	0
LLEIDA	0	0	0	0	-	0	0	0	0	0	-	0	0	0	0	0	-	0
TARRAGONA	0	0	0	0	-	0	0	0	0	0	-	0	0	0	0	0	-	0
COMUNIDAD VALENCIANA	15	2	3	2	66,67	14	4	1	2	2	100,00	3	19	3	5	4	80,00	17
ALICANTE	0	0	0	0	-	0	0	0	0	0	-	0	0	0	0	0	-	0
CASTELLÓN	0	0	0	0	-	0	0	0	0	0	-	0	0	0	0	0	-	0
VALENCIA	15	2	3	2	66,67	14	4	1	2	2	100,00	3	19	3	5	4	80,00	17
EXTREMADURA	1	0	0	0	-	1	0	0	0	0	-	0	1	0	0	0	-	1
BADAJOS	0	0	0	0	-	0	0	0	0	0	-	0	0	0	0	0	-	0
CÁCERES	1	0	0	0	-	1	0	0	0	0	-	0	1	0	0	0	-	1
GALICIA	2	2	0	0	-	4	7	12	9	8	88,89	10	9	14	9	8	88,89	14
A CORUÑA	2	2	0	0	-	4	2	2	2	2	100,00	2	4	4	2	2	100,00	6
LUGO	0	0	0	0	-	0	1	2	1	1	100,00	2	1	2	1	1	100,00	2
OURENSE	0	0	0	0	-	0	2	4	4	3	75,00	2	2	4	4	3	75,00	2
PONTEVEDRA	0	0	0	0	-	0	2	4	2	2	100,00	4	2	4	2	2	100,00	4
MADRID	5	1	2	0	-	4	2	2	2	0	-	2	7	3	4	0	-	6
MURCIA	2	1	1	0	-	2	1	1	2	0	-	0	3	2	3	0	-	2
NAVARRA	0	0	0	0	-	0	0	1	0	0	-	1	0	1	0	0	-	1
PAÍS VASCO	2	1	1	1	100,00	2	17	2	0	0	-	19	19	3	1	1	100,00	21
ARABA/ÁLAVA	0	1	1	1	100,00	0	0	0	0	0	-	0	0	1	1	1	100,00	0
GIPUZKOA	2	0	0	0	-	2	16	2	0	0	-	18	18	2	0	0	-	20
BIZKAIA	0	0	0	0	-	0	1	0	0	0	-	1	1	0	0	0	-	1
LA RIOJA	0	0	0	0	-	0	0	0	0	0	-	0	0	0	0	0	-	0
CEUTA	2	0	0	0	-	2	0	0	0	0	-	0	2	0	0	0	-	2
MELILLA	13	2	2	0	-	13	0	1	1	0	-	0	13	3	3	0	-	13
TOTAL ESTADO	60	18	14	5	35,71	64	51	37	29	15	51,72	59	111	55	43	20	46,51	123

PRESTACIONES DEL REAL DECRETO 383/1984, DE 1 DE OCTUBRE (LISMI)

DATOS DE GESTIÓN CORRESPONDIENTES AL AÑO 2011 HASTA OCTUBRE

CC.AA. Y/O PROVINCIAS	SUBSIDIO DE MOVILIDAD Y COMPENSACIÓN PARA					ASISTENCIA SANITARIA Y PRESTACIÓN FARMACÉUTICA					TOTAL PRESTACIONES							
	PTE. AÑO ANT.	GASTOS DE TRANSPORTE (S.M.G.T.)			PTE. FINAL	PTE. AÑO ANT.	PARA MINUSVÁLIDOS (A.S.P.F.)			PTE. FINAL	PTE. AÑO ANT.	LISMI			PTE. FINAL			
		SOLC.	REST.	APRB. (nº y % C.R.)			SOLC.	REST.	APRB. (nº y % C.R.)			SOLC.	REST.	APRB. (nº y % C.R.)				
ANDALUCÍA	3	34	29	3	10,34	8	6	69	61	15	24,59	14	9	103	90	18	20,00	22
ALMERÍA	0	9	9	1	11,11	0	3	21	24	12	50,00	0	3	30	33	13	39,39	0
CÁDIZ	2	6	5	1	20,00	3	1	6	4	0	-	3	3	12	9	1	11,11	6
CÓRDOBA	0	4	2	0	-	2	0	5	3	0	-	2	0	9	5	0	-	4
GRANADA	0	1	1	0	-	0	0	4	4	0	-	0	0	5	5	0	-	0
HUELVA	0	2	1	1	100,00	1	0	5	2	0	-	3	0	7	3	1	33,33	4
JAÉN	0	0	0	0	-	0	0	2	2	1	50,00	0	0	2	2	1	50,00	0
MÁLAGA	0	5	4	0	-	1	1	13	9	2	22,22	5	1	18	13	2	15,38	6
SEVILLA	1	7	7	0	-	1	1	13	13	0	-	1	2	20	20	0	-	2
ARAGÓN	1	6	7	0	-	0	3	22	25	17	68,00	0	4	28	32	17	53,13	0
HUESCA	0	0	0	0	-	0	0	1	1	1	100,00	0	0	1	1	1	100,00	0
TERUEL	0	0	0	0	-	0	0	1	1	1	100,00	0	0	1	1	1	100,00	0
ZARAGOZA	1	6	7	0	-	0	3	20	23	15	65,22	0	4	26	30	15	50,00	0
ASTURIAS	1	4	2	1	50,00	3	1	44	41	11	26,83	4	2	48	43	12	27,91	7
ILLES BALEARS	0	0	0	0	-	0	0	1	1	1	100,00	0	0	1	1	1	100,00	0
CANARIAS	7	13	14	8	57,14	6	2	11	9	4	44,44	4	9	24	23	12	52,17	10
LAS PALMAS	5	8	12	8	66,67	1	1	5	4	2	50,00	2	6	13	16	10	62,50	3
S.C. TENERIFE	2	5	2	0	-	5	1	6	5	2	40,00	2	3	11	7	2	28,57	7
CANTABRIA	0	2	2	0	-	0	0	1	1	1	100,00	0	0	3	3	1	33,33	0
CASTILLA Y LEÓN	0	4	4	1	25,00	0	3	36	38	27	71,05	1	3	40	42	28	66,67	1
ÁVILA	0	1	1	0	-	0	0	1	1	0	-	0	0	2	2	0	-	0
BURGOS	0	1	1	0	-	0	3	6	9	5	55,56	0	3	7	10	5	50,00	0
LEÓN	0	0	0	0	-	0	0	1	0	0	-	1	0	1	0	0	-	1
PALENCIA	0	0	0	0	-	0	0	0	0	0	-	0	0	0	0	0	-	0
SALAMANCA	0	0	0	0	-	0	0	24	24	20	83,33	0	0	24	24	20	83,33	0
SEGOVIA	0	0	0	0	-	0	0	0	0	0	-	0	0	0	0	0	-	0
SORIA	0	0	0	0	-	0	0	0	0	0	-	0	0	0	0	0	-	0
VALLADOLID	0	1	1	1	100,00	0	0	2	2	2	100,00	0	0	3	3	3	100,00	0
ZAMORA	0	1	1	0	-	0	0	2	2	0	-	0	0	3	3	0	-	0
CASTILLA-LA MANCHA	0	5	5	0	-	0	1	2	3	0	-	0	1	7	8	0	-	0
ALBACETE	0	0	0	0	-	0	0	0	0	0	-	0	0	0	0	0	-	0
CIUDAD REAL	0	2	2	0	-	0	0	0	0	0	-	0	0	2	2	0	-	0
CUENCA	0	2	2	0	-	0	0	0	0	0	-	0	0	2	2	0	-	0
GUADALAJARA	0	1	1	0	-	0	1	2	3	0	-	0	1	3	4	0	-	0
TOLEDO	0	0	0	0	-	0	0	0	0	0	-	0	0	0	0	0	-	0

(Continúa al dorso)

CC.AA. Y/O PROVINCIAS	SUBSIDIO DE MOVILIDAD Y COMPENSACIÓN PARA						ASISTENCIA SANITARIA Y PRESTACIÓN FARMACÉUTICA						TOTAL PRESTACIONES					
	PTE. AÑO ANT.	GASTOS DE TRANSPORTE (S.M.G.T.)				PTE. FINAL	PTE. AÑO ANT.	PARA MINUSVÁLIDOS (A.S.P.F.)				PTE. FINAL	PTE. AÑO ANT.	L I S M I				PTE. FINAL
		SOLC.	REST.	APRB. (nº y % C.R.)				SOLC.	REST.	APRB. (nº y % C.R.)				SOLC.	REST.	APRB. (nº y % C.R.)		
CATALUNYA	2	12	9	1	11,11	5	1	1	1	0	-	1	3	13	10	1	10,00	6
BARCELONA	2	12	9	1	11,11	5	1	1	1	0	-	1	3	13	10	1	10,00	6
GIRONA	0	0	0	0	-	0	0	0	0	0	-	0	0	0	0	0	-	0
LLEIDA	0	0	0	0	-	0	0	0	0	0	-	0	0	0	0	0	-	0
TARRAGONA	0	0	0	0	-	0	0	0	0	0	-	0	0	0	0	0	-	0
COMUNIDAD VALENCIANA	17	17	20	7	35,00	14	1	10	8	4	50,00	3	18	27	28	11	39,29	17
ALICANTE	0	8	8	1	12,50	0	0	4	4	2	50,00	0	0	12	12	3	25,00	0
CASTELLÓN	0	0	0	0	-	0	0	0	0	0	-	0	0	0	0	0	-	0
VALENCIA	17	9	12	6	50,00	14	1	6	4	2	50,00	3	18	15	16	8	50,00	17
EXTREMADURA	4	2	5	0	-	1	0	1	1	1	100,00	0	4	3	6	1	16,67	1
BADAJOS	3	0	3	0	-	0	0	0	0	0	-	0	3	0	3	0	-	0
CÁCERES	1	2	2	0	-	1	0	1	1	1	100,00	0	1	3	3	1	33,33	1
GALICIA	2	12	10	3	30,00	4	0	61	51	36	70,59	10	2	73	61	39	63,93	14
A CORUÑA	1	9	6	2	33,33	4	0	9	7	3	42,86	2	1	18	13	5	38,46	6
LUGO	0	1	1	0	-	0	0	8	6	6	100,00	2	0	9	7	6	85,71	2
OURENSE	0	0	0	0	-	0	0	23	21	14	66,67	2	0	23	21	14	66,67	2
PONTEVEDRA	1	2	3	1	33,33	0	0	21	17	13	76,47	4	1	23	20	14	70,00	4
MADRID	3	27	26	4	15,38	4	3	31	32	7	21,88	2	6	58	58	11	18,97	6
MURCIA	5	4	7	4	57,14	2	1	7	8	0	-	0	6	11	15	4	26,67	2
NAVARRA	0	0	0	0	-	0	1	5	5	1	20,00	1	1	5	5	1	20,00	1
PAÍS VASCO	3	8	9	2	22,22	2	14	14	9	7	77,78	19	17	22	18	9	50,00	21
ARABA/ÁLAVA	0	3	3	2	66,67	0	0	0	0	0	-	0	0	3	3	2	66,67	0
GIPUZKOA	3	1	2	0	-	2	14	10	6	4	66,67	18	17	11	8	4	50,00	20
BIZKAIA	0	4	4	0	-	0	0	4	3	3	100,00	1	0	8	7	3	42,86	1
LA RIOJA	0	0	0	0	-	0	0	2	2	2	100,00	0	0	2	2	2	100,00	0
CEUTA	2	7	7	2	28,57	2	0	2	2	2	100,00	0	2	9	9	4	44,44	2
MELILLA	25	63	75	47	62,67	13	0	3	3	2	66,67	0	25	66	78	49	62,82	13
TOTAL ESTADO	75	220	231	83	35,93	64	37	323	301	138	45,85	59	112	543	532	221	41,54	123

3) REVISIONES DE OFICIO E INSTANCIA DE PARTE: DATOS DE LA GESTIÓN MENSUAL Y ANUAL

**PRESTACIONES DEL REAL DECRETO 383/1984, DE 1 DE FEBRERO (LISMI)
REVISIONES DE OFICIO E INSTANCIA DE PARTE EFECTUADAS DE SGIM
DATOS DE GESTIÓN CORRESPONDIENTES AL MES DE OCTUBRE DE 2011**

CC.AA. Y/O PROVINCIAS	REVISIONES EFECTUADAS				CAUSAS DE EXTINCIÓN DEL DERECHO						
	Modifica. Cuantía	Extinción Derecho	Suspensión		TOTAL	Recursos Propios	Prestación Incompatible	Pérdida Residencia	Fallecimiento	Grado y Baremo	TOTAL
			Act. Laboral	Otras							
ANDALUCÍA	3	44	0	18	65	21	9	0	14	0	44
ALMERÍA	1	10	0	17	28	4	2	0	4	0	10
CÁDIZ	0	2	0	0	2	2	0	0	0	0	2
CÓRDOBA	0	1	0	0	1	0	0	0	1	0	1
GRANADA	0	2	0	0	2	2	0	0	0	0	2
HUELVA	2	2	0	0	4	0	0	0	2	0	2
JAÉN	0	1	0	0	1	0	0	0	1	0	1
MÁLAGA	0	24	0	1	25	11	7	0	6	0	24
SEVILLA	0	2	0	0	2	2	0	0	0	0	2
ARAGÓN	0	0	0	0	0	0	0	0	0	0	0
HUESCA	0	0	0	0	0	0	0	0	0	0	0
TERUEL	0	0	0	0	0	0	0	0	0	0	0
ZARAGOZA	0	0	0	0	0	0	0	0	0	0	0
ASTURIAS	0	17	0	0	17	0	13	0	4	0	17
ILLES BALEARS	0	1	0	0	1	0	0	0	1	0	1
CANARIAS	0	0	1	0	1	0	0	0	0	0	0
LAS PALMAS	0	0	1	0	1	0	0	0	0	0	0
S.C. TENERIFE	0	0	0	0	0	0	0	0	0	0	0
CANTABRIA	0	4	0	3	7	0	3	0	1	0	4
CASTILLA Y LEÓN	1	21	0	0	22	5	9	0	7	0	21
ÁVILA	0	0	0	0	0	0	0	0	0	0	0
BURGOS	0	0	0	0	0	0	0	0	0	0	0
LEÓN	0	4	0	0	4	0	1	0	3	0	4
PALENCIA	1	5	0	0	6	3	0	0	2	0	5
SALAMANCA	0	3	0	0	3	0	2	0	1	0	3
SEGOVIA	0	2	0	0	2	2	0	0	0	0	2
SORIA	0	1	0	0	1	0	0	0	1	0	1
VALLADOLID	0	3	0	0	3	0	3	0	0	0	3
ZAMORA	0	3	0	0	3	0	3	0	0	0	3
CASTILLA-LA MANCHA	1	21	4	2	28	17	1	0	3	0	21
ALBACETE	1	12	4	0	17	12	0	0	0	0	12
CIUDAD REAL	0	0	0	0	0	0	0	0	0	0	0
CUENCA	0	1	0	2	3	1	0	0	0	0	1
GUADALAJARA	0	0	0	0	0	0	0	0	0	0	0
TOLEDO	0	8	0	0	8	4	1	0	3	0	8

(Continúa al dorso)

CC.AA. Y/O PROVINCIAS	REVISIONES EFECTUADAS				CAUSAS DE EXTINCIÓN DEL DERECHO						
	Modifica. Cuantía	Extinción Derecho	Suspensión		TOTAL	Recursos Propios	Prestación Incompatible	Pérdida Residencia	Fallecimiento	Grado y Baremo	TOTAL
			Act. Laboral	Otras							
CATALUNYA	0	0	0	0	0	0	0	0	0	0	0
BARCELONA	0	0	0	0	0	0	0	0	0	0	0
GIRONA	0	0	0	0	0	0	0	0	0	0	0
LLEIDA	0	0	0	0	0	0	0	0	0	0	0
TARRAGONA	0	0	0	0	0	0	0	0	0	0	0
COMUNIDAD VALENCIANA	0	16	0	0	16	1	10	0	5	0	16
ALICANTE	0	10	0	0	10	0	8	0	2	0	10
CASTELLÓN	0	2	0	0	2	0	1	0	1	0	2
VALENCIA	0	4	0	0	4	1	1	0	2	0	4
EXTREMADURA	0	15	1	2	18	0	12	0	3	0	15
BADAJOZ	0	7	1	2	10	0	5	0	2	0	7
CÁCERES	0	8	0	0	8	0	7	0	1	0	8
GALICIA	0	11	0	0	11	2	7	0	2	0	11
A CORUÑA	0	0	0	0	0	0	0	0	0	0	0
LUGO	0	1	0	0	1	0	1	0	0	0	1
OURENSE	0	0	0	0	0	0	0	0	0	0	0
PONTEVEDRA	0	10	0	0	10	2	6	0	2	0	10
MADRID	0	6	0	0	6	0	1	0	5	0	6
MURCIA	0	30	0	0	30	0	14	0	16	0	30
NAVARRA	0	1	0	0	1	0	1	0	0	0	1
PAÍS VASCO	0	4	0	0	4	0	3	0	1	0	4
ARABA/ÁLAVA	0	0	0	0	0	0	0	0	0	0	0
GIPUZKOA	0	0	0	0	0	0	0	0	0	0	0
BIZKAIA	0	4	0	0	4	0	3	0	1	0	4
LA RIOJA	0	1	0	0	1	0	0	0	1	0	1
CEUTA	0	1	0	0	1	0	1	0	0	0	1
MELILLA	1	2	0	0	3	0	1	0	1	0	2
TOTAL ESTADO	6	195	6	25	232	46	85	0	64	0	195

**PRESTACIONES DEL REAL DECRETO 383/1984, DE 1 DE FEBRERO (LISMI)
REVISIONES DE OFICIO E INSTANCIA DE PARTE EFECTUADAS EN SATP
DATOS DE GESTIÓN CORRESPONDIENTES AL MES DE OCTUBRE DE 2011**

CC.AA. Y/O PROVINCIAS	REVISIONES EFECTUADAS			CAUSAS DE EXTINCIÓN DEL DERECHO							
	Extinción Derecho	Suspensión	TOTAL	Recursos Propios	Prestación Incompatible	Ingreso Centro	Pérdida Residencia	Fallecimiento	Grado y Baremo	Alta S.S.	TOTAL
	ANDALUCÍA	8	1	9	5	2	0	0	1	0	0
ALMERÍA	1	1	2	1	0	0	0	0	0	0	1
CÁDIZ	2	0	2	1	1	0	0	0	0	0	2
CÓRDOBA	0	0	0	0	0	0	0	0	0	0	0
GRANADA	0	0	0	0	0	0	0	0	0	0	0
HUELVA	0	0	0	0	0	0	0	0	0	0	0
JAÉN	0	0	0	0	0	0	0	0	0	0	0
MÁLAGA	3	0	3	1	1	0	0	1	0	0	3
SEVILLA	2	0	2	2	0	0	0	0	0	0	2
ARAGÓN	0	0	0	0	0	0	0	0	0	0	0
HUESCA	0	0	0	0	0	0	0	0	0	0	0
TERUEL	0	0	0	0	0	0	0	0	0	0	0
ZARAGOZA	0	0	0	0	0	0	0	0	0	0	0
ASTURIAS	2	0	2	2	0	0	0	0	0	0	2
ILLES BALEARS	0	0	0	0	0	0	0	0	0	0	0
CANARIAS	0	0	0	0	0	0	0	0	0	0	0
LAS PALMAS	0	0	0	0	0	0	0	0	0	0	0
S.C. TENERIFE	0	0	0	0	0	0	0	0	0	0	0
CANTABRIA	2	1	3	1	0	0	0	1	0	0	2
CASTILLA Y LEÓN	3	0	3	0	1	0	0	2	0	0	3
ÁVILA	0	0	0	0	0	0	0	0	0	0	0
BURGOS	0	0	0	0	0	0	0	0	0	0	0
LEÓN	1	0	1	0	0	0	0	1	0	0	1
PALENCIA	0	0	0	0	0	0	0	0	0	0	0
SALAMANCA	1	0	1	0	0	0	0	1	0	0	1
SEGOVIA	0	0	0	0	0	0	0	0	0	0	0
SORIA	0	0	0	0	0	0	0	0	0	0	0
VALLADOLID	1	0	1	0	1	0	0	0	0	0	1
ZAMORA	0	0	0	0	0	0	0	0	0	0	0
CASTILLA-LA MANCHA	11	0	11	9	1	0	0	1	0	0	11
ALBACETE	10	0	10	9	0	0	0	1	0	0	10
CIUDAD REAL	0	0	0	0	0	0	0	0	0	0	0
CUENCA	0	0	0	0	0	0	0	0	0	0	0
GUADALAJARA	0	0	0	0	0	0	0	0	0	0	0
TOLEDO	1	0	1	0	1	0	0	0	0	0	1

(Continúa al dorso)

CC.AA. Y/O PROVINCIAS	REVISIONES EFECTUADAS			CAUSAS DE EXTINCIÓN DEL DERECHO							
	Extinción Derecho	Suspensión	TOTAL	Recursos Propios	Prestación Incompatible	Ingreso Centro	Pérdida Residencia	Fallecimiento	Grado y Baremo	Alta S.S.	TOTAL
CATALUNYA	0	0	0	0	0	0	0	0	0	0	0
BARCELONA	0	0	0	0	0	0	0	0	0	0	0
GIRONA	0	0	0	0	0	0	0	0	0	0	0
LLEIDA	0	0	0	0	0	0	0	0	0	0	0
TARRAGONA	0	0	0	0	0	0	0	0	0	0	0
COMUNIDAD VALENCIANA	1	0	1	0	1	0	0	0	0	0	1
ALICANTE	0	0	0	0	0	0	0	0	0	0	0
CASTELLÓN	0	0	0	0	0	0	0	0	0	0	0
VALENCIA	1	0	1	0	1	0	0	0	0	0	1
EXTREMADURA	1	0	1	0	0	1	0	0	0	0	1
BADAJOS	1	0	1	0	0	1	0	0	0	0	1
CÁCERES	0	0	0	0	0	0	0	0	0	0	0
GALICIA	3	0	3	0	3	0	0	0	0	0	3
A CORUÑA	0	0	0	0	0	0	0	0	0	0	0
LUGO	0	0	0	0	0	0	0	0	0	0	0
OURENSE	0	0	0	0	0	0	0	0	0	0	0
PONTEVEDRA	3	0	3	0	3	0	0	0	0	0	3
MADRID	1	0	1	0	0	0	0	1	0	0	1
MURCIA	3	0	3	0	3	0	0	0	0	0	3
NAVARRA	0	0	0	0	0	0	0	0	0	0	0
PAÍS VASCO	0	0	0	0	0	0	0	0	0	0	0
ARABA/ÁLAVA	0	0	0	0	0	0	0	0	0	0	0
GIPUZKOA	0	0	0	0	0	0	0	0	0	0	0
BIZKAIA	0	0	0	0	0	0	0	0	0	0	0
LA RIOJA	0	0	0	0	0	0	0	0	0	0	0
CEUTA	0	0	0	0	0	0	0	0	0	0	0
MELILLA	0	0	0	0	0	0	0	0	0	0	0
TOTAL ESTADO	35	2	37	17	11	1	0	6	0	0	35

**PRESTACIONES DEL REAL DECRETO 383/1984, DE 1 DE FEBRERO (LISMI)
REVISIONES DE OFICIO E INSTANCIA DE PARTE EFECTUADAS EN SMTGT
DATOS DE GESTIÓN CORRESPONDIENTES AL MES DE OCTUBRE DE 2011**

CC.AA. Y/O PROVINCIAS	REVISIONES EFECTUADAS			CAUSAS DE EXTINCIÓN DEL DERECHO								
	Extinción Derecho	Suspensión	TOTAL	Recursos Propios	Recursos Familiares	Prestación Incompatible	Ingreso Centro	Pérdida Residencia	Fallecimiento	Grado y Baremo	Alta S.S.	TOTAL
	ANDALUCÍA	3	3	6	0	0	1	0	0	2	0	0
ALMERÍA	2	3	5	0	0	0	0	0	2	0	0	2
CÁDIZ	0	0	0	0	0	0	0	0	0	0	0	0
CÓRDOBA	0	0	0	0	0	0	0	0	0	0	0	0
GRANADA	0	0	0	0	0	0	0	0	0	0	0	0
HUELVA	0	0	0	0	0	0	0	0	0	0	0	0
JAÉN	0	0	0	0	0	0	0	0	0	0	0	0
MÁLAGA	1	0	1	0	0	1	0	0	0	0	0	1
SEVILLA	0	0	0	0	0	0	0	0	0	0	0	0
ARAGÓN	0	0	0	0	0	0	0	0	0	0	0	0
HUESCA	0	0	0	0	0	0	0	0	0	0	0	0
TERUEL	0	0	0	0	0	0	0	0	0	0	0	0
ZARAGOZA	0	0	0	0	0	0	0	0	0	0	0	0
ASTURIAS	1	0	1	0	0	0	0	0	1	0	0	1
ILLES BALEARS	0	0	0	0	0	0	0	0	0	0	0	0
CANARIAS	0	0	0	0	0	0	0	0	0	0	0	0
LAS PALMAS	0	0	0	0	0	0	0	0	0	0	0	0
S.C. TENERIFE	0	0	0	0	0	0	0	0	0	0	0	0
CANTABRIA	1	0	1	0	0	0	0	0	1	0	0	1
CASTILLA Y LEÓN	2	0	2	0	0	1	0	0	1	0	0	2
ÁVILA	0	0	0	0	0	0	0	0	0	0	0	0
BURGOS	0	0	0	0	0	0	0	0	0	0	0	0
LEÓN	0	0	0	0	0	0	0	0	0	0	0	0
PALENCIA	0	0	0	0	0	0	0	0	0	0	0	0
SALAMANCA	1	0	1	0	0	0	0	0	1	0	0	1
SEGOVIA	0	0	0	0	0	0	0	0	0	0	0	0
SORIA	0	0	0	0	0	0	0	0	0	0	0	0
VALLADOLID	1	0	1	0	0	1	0	0	0	0	0	1
ZAMORA	0	0	0	0	0	0	0	0	0	0	0	0
CASTILLA-LA MANCHA	11	0	11	11	0	0	0	0	0	0	0	11
ALBACETE	11	0	11	11	0	0	0	0	0	0	0	11
CIUDAD REAL	0	0	0	0	0	0	0	0	0	0	0	0
CUENCA	0	0	0	0	0	0	0	0	0	0	0	0
GUADALAJARA	0	0	0	0	0	0	0	0	0	0	0	0
TOLEDO	0	0	0	0	0	0	0	0	0	0	0	0

(Continúa al dorso)

CC.AA. Y/O PROVINCIAS	REVISIONES EFECTUADAS			CAUSAS DE EXTINCIÓN DEL DERECHO								
	Extinción Derecho	Suspensión	TOTAL	Recursos Propios	Recursos Familiares	Prestación Incompatible	Ingreso Centro	Pérdida Residencia	Fallecimiento	Grado y Baremo	Alta S.S.	TOTAL
CATALUNYA	0	0	0	0	0	0	0	0	0	0	0	0
BARCELONA	0	0	0	0	0	0	0	0	0	0	0	0
GIRONA	0	0	0	0	0	0	0	0	0	0	0	0
LLEIDA	0	0	0	0	0	0	0	0	0	0	0	0
TARRAGONA	0	0	0	0	0	0	0	0	0	0	0	0
COMUNIDAD VALENCIANA	1	0	1	0	0	1	0	0	0	0	0	1
ALICANTE	1	0	1	0	0	1	0	0	0	0	0	1
CASTELLÓN	0	0	0	0	0	0	0	0	0	0	0	0
VALENCIA	0	0	0	0	0	0	0	0	0	0	0	0
EXTREMADURA	4	2	6	0	0	1	0	0	3	0	0	4
BADAJOS	4	2	6	0	0	1	0	0	3	0	0	4
CÁCERES	0	0	0	0	0	0	0	0	0	0	0	0
GALICIA	0	0	0	0	0	0	0	0	0	0	0	0
A CORUÑA	0	0	0	0	0	0	0	0	0	0	0	0
LUGO	0	0	0	0	0	0	0	0	0	0	0	0
OURENSE	0	0	0	0	0	0	0	0	0	0	0	0
PONTEVEDRA	0	0	0	0	0	0	0	0	0	0	0	0
MADRID	0	0	0	0	0	0	0	0	0	0	0	0
MURCIA	1	0	1	0	0	0	0	0	1	0	0	1
NAVARRA	0	0	0	0	0	0	0	0	0	0	0	0
PAÍS VASCO	0	0	0	0	0	0	0	0	0	0	0	0
ARABA/ÁLAVA	0	0	0	0	0	0	0	0	0	0	0	0
GIPUZKOA	0	0	0	0	0	0	0	0	0	0	0	0
BIZKAIA	0	0	0	0	0	0	0	0	0	0	0	0
LA RIOJA	0	0	0	0	0	0	0	0	0	0	0	0
CEUTA	1	0	1	0	0	0	0	1	0	0	0	1
MELILLA	2	0	2	0	1	0	0	0	1	0	0	2
TOTAL ESTADO	27	5	32	11	1	4	0	1	10	0	0	27

**PRESTACIONES DEL REAL DECRETO 383/1984, DE 1 DE FEBRERO (LISMI)
REVISIONES DE OFICIO E INSTANCIA DE PARTE EFECTUADAS EN ASPF
DATOS DE GESTIÓN CORRESPONDIENTES AL MES DE OCTUBRE DE 2011**

CC.AA. Y/O PROVINCIAS	REVISIONES EFECTUADAS			CAUSAS DE EXTINCIÓN DEL DERECHO					
	Extinción Derecho	Suspensión	TOTAL	Prestación Incompatible	Pérdida Residencia	Fallecimiento	Grado y Baremo	Alta S.S.	TOTAL
	ANDALUCÍA	7	3	10	2	0	4	0	1
ALMERÍA	1	3	4	0	0	0	0	1	1
CÁDIZ	3	0	3	0	0	3	0	0	3
CÓRDOBA	0	0	0	0	0	0	0	0	0
GRANADA	0	0	0	0	0	0	0	0	0
HUELVA	0	0	0	0	0	0	0	0	0
JAÉN	0	0	0	0	0	0	0	0	0
MÁLAGA	3	0	3	2	0	1	0	0	3
SEVILLA	0	0	0	0	0	0	0	0	0
ARAGÓN	0	0	0	0	0	0	0	0	0
HUESCA	0	0	0	0	0	0	0	0	0
TERUEL	0	0	0	0	0	0	0	0	0
ZARAGOZA	0	0	0	0	0	0	0	0	0
ASTURIAS	5	0	5	5	0	0	0	0	5
ILLES BALEARS	0	0	0	0	0	0	0	0	0
CANARIAS	0	0	0	0	0	0	0	0	0
LAS PALMAS	0	0	0	0	0	0	0	0	0
S.C. TENERIFE	0	0	0	0	0	0	0	0	0
CANTABRIA	0	0	0	0	0	0	0	0	0
CASTILLA Y LEÓN	0	0	0	0	0	0	0	0	0
ÁVILA	0	0	0	0	0	0	0	0	0
BURGOS	0	0	0	0	0	0	0	0	0
LEÓN	0	0	0	0	0	0	0	0	0
PALENCIA	0	0	0	0	0	0	0	0	0
SALAMANCA	0	0	0	0	0	0	0	0	0
SEGOVIA	0	0	0	0	0	0	0	0	0
SORIA	0	0	0	0	0	0	0	0	0
VALLADOLID	0	0	0	0	0	0	0	0	0
ZAMORA	0	0	0	0	0	0	0	0	0
CASTILLA-LA MANCHA	1	0	1	1	0	0	0	0	1
ALBACETE	1	0	1	1	0	0	0	0	1
CIUDAD REAL	0	0	0	0	0	0	0	0	0
CUENCA	0	0	0	0	0	0	0	0	0
GUADALAJARA	0	0	0	0	0	0	0	0	0
TOLEDO	0	0	0	0	0	0	0	0	0

(Continúa al dorso)

CC.AA. Y/O PROVINCIAS	REVISIONES EFECTUADAS			CAUSAS DE EXTINCIÓN DEL DERECHO					
	Extinción Derecho	Suspensión	TOTAL	Prestación Incompatible	Pérdida Residencia	Fallecimiento	Grado y Baremo	Alta S.S.	TOTAL
CATALUNYA	0	0	0	0	0	0	0	0	0
BARCELONA	0	0	0	0	0	0	0	0	0
GIRONA	0	0	0	0	0	0	0	0	0
LLEIDA	0	0	0	0	0	0	0	0	0
TARRAGONA	0	0	0	0	0	0	0	0	0
COMUNIDAD VALENCIANA	2	0	2	2	0	0	0	0	2
ALICANTE	2	0	2	2	0	0	0	0	2
CASTELLÓN	0	0	0	0	0	0	0	0	0
VALENCIA	0	0	0	0	0	0	0	0	0
EXTREMADURA	0	0	0	0	0	0	0	0	0
BADAJOS	0	0	0	0	0	0	0	0	0
CÁCERES	0	0	0	0	0	0	0	0	0
GALICIA	11	0	11	11	0	0	0	0	11
A CORUÑA	0	0	0	0	0	0	0	0	0
LUGO	8	0	8	8	0	0	0	0	8
OURENSE	2	0	2	2	0	0	0	0	2
PONTEVEDRA	1	0	1	1	0	0	0	0	1
MADRID	6	0	6	0	0	6	0	0	6
MURCIA	0	0	0	0	0	0	0	0	0
NAVARRA	0	0	0	0	0	0	0	0	0
PAÍS VASCO	0	0	0	0	0	0	0	0	0
ARABA/ÁLAVA	0	0	0	0	0	0	0	0	0
GIPUZKOA	0	0	0	0	0	0	0	0	0
BIZKAIA	0	0	0	0	0	0	0	0	0
LA RIOJA	4	0	4	2	0	2	0	0	4
CEUTA	0	0	0	0	0	0	0	0	0
MELILLA	0	0	0	0	0	0	0	0	0
TOTAL ESTADO	36	3	39	23	0	12	0	1	36

**PRESTACIONES DEL REAL DECRETO 383/1984, DE 1 DE FEBRERO (LISMI)
TOTAL REVISIONES DE OFICIO E INSTANCIA DE PARTE EFECTUADAS
DATOS DE GESTIÓN CORRESPONDIENTES AL MES DE OCTUBRE DE 2011**

CC.AA. Y/O PROVINCIAS	REVISIONES EFECTUADAS				CAUSAS DE EXTINCIÓN DEL DERECHO									
	Modifica. Cuantía	Extinción Derecho	Suspensión		TOTAL	Recursos Propios	Recursos Familiares	Prestación Incompatible	Ingreso Centro	Pérdida Residencia	Fallecimiento	Grado y Baremo	Alta S.S.	TOTAL
			Act. Laboral	Otras										
ANDALUCÍA	3	62	0	25	90	26	0	14	0	0	21	0	1	62
ALMERÍA	1	14	0	24	39	5	0	2	0	0	6	0	1	14
CÁDIZ	0	7	0	0	7	3	0	1	0	0	3	0	0	7
CÓRDOBA	0	1	0	0	1	0	0	0	0	0	1	0	0	1
GRANADA	0	2	0	0	2	2	0	0	0	0	0	0	0	2
HUELVA	2	2	0	0	4	0	0	0	0	0	2	0	0	2
JAÉN	0	1	0	0	1	0	0	0	0	0	1	0	0	1
MÁLAGA	0	31	0	1	32	12	0	11	0	0	8	0	0	31
SEVILLA	0	4	0	0	4	4	0	0	0	0	0	0	0	4
ARAGÓN	0	0	0	0	0	0	0	0	0	0	0	0	0	0
HUESCA	0	0	0	0	0	0	0	0	0	0	0	0	0	0
TERUEL	0	0	0	0	0	0	0	0	0	0	0	0	0	0
ZARAGOZA	0	0	0	0	0	0	0	0	0	0	0	0	0	0
ASTURIAS	0	25	0	0	25	2	0	18	0	0	5	0	0	25
ILLES BALEARS	0	1	0	0	1	0	0	0	0	0	1	0	0	1
CANARIAS	0	0	1	0	1	0	0	0	0	0	0	0	0	0
LAS PALMAS	0	0	1	0	1	0	0	0	0	0	0	0	0	0
S.C. TENERIFE	0	0	0	0	0	0	0	0	0	0	0	0	0	0
CANTABRIA	0	7	0	4	11	1	0	3	0	0	3	0	0	7
CASTILLA Y LEÓN	1	26	0	0	27	5	0	11	0	0	10	0	0	26
ÁVILA	0	0	0	0	0	0	0	0	0	0	0	0	0	0
BURGOS	0	0	0	0	0	0	0	0	0	0	0	0	0	0
LEÓN	0	5	0	0	5	0	0	1	0	0	4	0	0	5
PALENCIA	1	5	0	0	6	3	0	0	0	0	2	0	0	5
SALAMANCA	0	5	0	0	5	0	0	2	0	0	3	0	0	5
SEGOVIA	0	2	0	0	2	2	0	0	0	0	0	0	0	2
SORIA	0	1	0	0	1	0	0	0	0	0	1	0	0	1
VALLADOLID	0	5	0	0	5	0	0	5	0	0	0	0	0	5
ZAMORA	0	3	0	0	3	0	0	3	0	0	0	0	0	3
CASTILLA-LA MANCHA	1	44	4	2	51	37	0	3	0	0	4	0	0	44
ALBACETE	1	34	4	0	39	32	0	1	0	0	1	0	0	34
CIUDAD REAL	0	0	0	0	0	0	0	0	0	0	0	0	0	0
CUENCA	0	1	0	2	3	1	0	0	0	0	0	0	0	1
GUADALAJARA	0	0	0	0	0	0	0	0	0	0	0	0	0	0
TOLEDO	0	9	0	0	9	4	0	2	0	0	3	0	0	9

(Continúa al dorso)

CC.AA. Y/O PROVINCIAS	REVISIONES EFECTUADAS				CAUSAS DE EXTINCIÓN DEL DERECHO									
	Modifica. Cuantía	Extinción Derecho	Suspensión		TOTAL	Recursos Propios	Recursos Familiares	Prestación Incompatible	Ingreso Centro	Pérdida Residencia	Fallecimiento	Grado y Baremo	Alta S.S.	TOTAL
			Act. Laboral	Otras										
CATALUNYA	0	0	0	0	0	0	0	0	0	0	0	0	0	0
BARCELONA	0	0	0	0	0	0	0	0	0	0	0	0	0	0
GIRONA	0	0	0	0	0	0	0	0	0	0	0	0	0	0
LLEIDA	0	0	0	0	0	0	0	0	0	0	0	0	0	0
TARRAGONA	0	0	0	0	0	0	0	0	0	0	0	0	0	0
COMUNIDAD VALENCIANA	0	20	0	0	20	1	0	14	0	0	5	0	0	20
ALICANTE	0	13	0	0	13	0	0	11	0	0	2	0	0	13
CASTELLÓN	0	2	0	0	2	0	0	1	0	0	1	0	0	2
VALENCIA	0	5	0	0	5	1	0	2	0	0	2	0	0	5
EXTREMADURA	0	20	1	4	25	0	0	13	1	0	6	0	0	20
BADAJOS	0	12	1	4	17	0	0	6	1	0	5	0	0	12
CÁCERES	0	8	0	0	8	0	0	7	0	0	1	0	0	8
GALICIA	0	25	0	0	25	2	0	21	0	0	2	0	0	25
A CORUÑA	0	0	0	0	0	0	0	0	0	0	0	0	0	0
LUGO	0	9	0	0	9	0	0	9	0	0	0	0	0	9
OURENSE	0	2	0	0	2	0	0	2	0	0	0	0	0	2
PONTEVEDRA	0	14	0	0	14	2	0	10	0	0	2	0	0	14
MADRID	0	13	0	0	13	0	0	1	0	0	12	0	0	13
MURCIA	0	34	0	0	34	0	0	17	0	0	17	0	0	34
NAVARRA	0	1	0	0	1	0	0	1	0	0	0	0	0	1
PAÍS VASCO	0	4	0	0	4	0	0	3	0	0	1	0	0	4
ARABA/ÁLAVA	0	0	0	0	0	0	0	0	0	0	0	0	0	0
GIPUZKOA	0	0	0	0	0	0	0	0	0	0	0	0	0	0
BIZKAIA	0	4	0	0	4	0	0	3	0	0	1	0	0	4
LA RIOJA	0	5	0	0	5	0	0	2	0	0	3	0	0	5
CEUTA	0	2	0	0	2	0	0	1	0	1	0	0	0	2
MELILLA	1	4	0	0	5	0	1	1	0	0	2	0	0	4
TOTAL ESTADO	6	293	6	35	340	74	1	123	1	1	92	0	1	293

**PRESTACIONES DEL REAL DECRETO 383/1984, DE 1 DE OCTUBRE (LISMI)
REVISIONES DE OFICIO E INSTANCIA DE PARTE EFECTUADAS DE SGIM
DATOS DE GESTIÓN CORRESPONDIENTES AL AÑO 2011 HASTA OCTUBRE**

CC.AA. Y/O PROVINCIAS	REVISIONES EFECTUADAS				CAUSAS DE EXTINCIÓN DEL DERECHO						
	Modifica. Cuantía	Extinción Derecho	Suspensión		TOTAL	Recursos Propios	Prestación Incompatible	Pérdida Residencia	Fallecimiento	Grado y Baremo	TOTAL
			Act. Laboral	Otras							
ANDALUCÍA	20	479	27	41	567	235	101	1	142	0	479
ALMERÍA	10	104	3	33	150	51	14	0	39	0	104
CÁDIZ	0	31	0	0	31	5	12	0	14	0	31
CÓRDOBA	0	27	1	1	29	8	12	0	7	0	27
GRANADA	2	32	0	0	34	12	14	0	6	0	32
HUELVA	2	11	0	0	13	3	1	0	7	0	11
JAÉN	0	32	0	0	32	14	9	1	8	0	32
MÁLAGA	5	206	21	7	239	123	34	0	49	0	206
SEVILLA	1	36	2	0	39	19	5	0	12	0	36
ARAGÓN	0	19	0	0	19	0	12	1	6	0	19
HUESCA	0	10	0	0	10	0	7	1	2	0	10
TERUEL	0	8	0	0	8	0	4	0	4	0	8
ZARAGOZA	0	1	0	0	1	0	1	0	0	0	1
ASTURIAS	0	89	0	0	89	2	61	0	26	0	89
ILLES BALEARS	0	52	0	2	54	11	30	0	11	0	52
CANARIAS	0	17	5	0	22	2	11	0	4	0	17
LAS PALMAS	0	4	5	0	9	0	4	0	0	0	4
S.C. TENERIFE	0	13	0	0	13	2	7	0	4	0	13
CANTABRIA	0	29	0	3	32	4	15	0	10	0	29
CASTILLA Y LEÓN	2	232	3	3	240	28	123	2	79	0	232
ÁVILA	0	14	1	0	15	0	10	0	4	0	14
BURGOS	0	12	0	0	12	9	1	0	2	0	12
LEÓN	0	44	0	0	44	0	24	0	20	0	44
PALENCIA	2	20	0	0	22	12	2	0	6	0	20
SALAMANCA	0	46	0	3	49	0	28	1	17	0	46
SEGOVIA	0	13	0	0	13	7	4	0	2	0	13
SORIA	0	8	0	0	8	0	4	1	3	0	8
VALLADOLID	0	27	0	0	27	0	15	0	12	0	27
ZAMORA	0	48	2	0	50	0	35	0	13	0	48
CASTILLA-LA MANCHA	12	196	41	10	259	95	38	0	63	0	196
ALBACETE	5	68	40	1	114	54	0	0	14	0	68
CIUDAD REAL	4	17	1	0	22	0	7	0	10	0	17
CUENCA	2	35	0	6	43	22	3	0	10	0	35
GUADALAJARA	0	13	0	3	16	1	8	0	4	0	13
TOLEDO	1	63	0	0	64	18	20	0	25	0	63

(Continúa al dorso)

CC.AA. Y/O PROVINCIAS	REVISIONES EFECTUADAS				CAUSAS DE EXTINCIÓN DEL DERECHO						
	Modifica. Cuantía	Extinción Derecho	Suspensión SGIM		TOTAL	Recursos Propios	Prestación Incompatible	Pérdida Residencia	Fallecimiento	Grado y Baremo	TOTAL
			Act. Laboral	Otras							
CATALUNYA	0	0	0	0	0	0	0	0	0	0	0
BARCELONA	0	0	0	0	0	0	0	0	0	0	0
GIRONA	0	0	0	0	0	0	0	0	0	0	0
LLEIDA	0	0	0	0	0	0	0	0	0	0	0
TARRAGONA	0	0	0	0	0	0	0	0	0	0	0
COMUNIDAD VALENCIANA	0	236	1	0	237	29	139	0	68	0	236
ALICANTE	0	148	1	0	149	0	111	0	37	0	148
CASTELLÓN	0	30	0	0	30	0	19	0	11	0	30
VALENCIA	0	58	0	0	58	29	9	0	20	0	58
EXTREMADURA	9	186	1	3	199	7	131	0	48	0	186
BADAJOZ	0	102	1	3	106	6	62	0	34	0	102
CÁCERES	9	84	0	0	93	1	69	0	14	0	84
GALICIA	1	75	0	0	76	2	44	0	29	0	75
A CORUÑA	0	0	0	0	0	0	0	0	0	0	0
LUGO	0	10	0	0	10	0	1	0	9	0	10
OURENSE	1	14	0	0	15	0	9	0	5	0	14
PONTEVEDRA	0	51	0	0	51	2	34	0	15	0	51
MADRID	0	89	0	0	89	1	46	0	42	0	89
MURCIA	19	310	0	21	350	0	191	0	119	0	310
NAVARRA	0	17	0	0	17	7	5	0	5	0	17
PAÍS VASCO	0	28	0	0	28	0	17	0	11	0	28
ARABA/ÁLAVA	0	2	0	0	2	0	0	0	2	0	2
GIPUZKOA	0	0	0	0	0	0	0	0	0	0	0
BIZKAIA	0	26	0	0	26	0	17	0	9	0	26
LA RIOJA	0	17	0	0	17	4	5	0	8	0	17
CEUTA	0	15	0	0	15	0	10	1	4	0	15
MELILLA	3	9	0	0	12	0	6	0	3	0	9
TOTAL ESTADO	66	2.095	78	83	2.322	427	985	5	678	0	2.095

**PRESTACIONES DEL REAL DECRETO 383/1984, DE 1 DE OCTUBRE (LISMI)
REVISIONES DE OFICIO E INSTANCIA DE PARTE EFECTUADAS EN SATP
DATOS DE GESTIÓN CORRESPONDIENTES AL AÑO 2011 HASTA OCTUBRE**

CC.AA. Y/O PROVINCIAS	REVISIONES EFECTUADAS			CAUSAS DE EXTINCIÓN DEL DERECHO							
	Extinción	Suspensión	TOTAL	Recursos	Prestación	Ingreso	Pérdida	Fallecimiento	Grado y	Alta	TOTAL
	Derecho			Propios	Incompatible	Centro	Residencia		Baremo	S.S.	
ANDALUCÍA	81	6	87	18	29	6	0	28	0	0	81
ALMERÍA	14	2	16	2	2	2	0	8	0	0	14
CÁDIZ	11	0	11	2	5	0	0	4	0	0	11
CÓRDOBA	7	0	7	0	5	0	0	2	0	0	7
GRANADA	2	0	2	0	2	0	0	0	0	0	2
HUELVA	0	0	0	0	0	0	0	0	0	0	0
JAÉN	5	0	5	1	2	0	0	2	0	0	5
MÁLAGA	28	4	32	7	11	0	0	10	0	0	28
SEVILLA	14	0	14	6	2	4	0	2	0	0	14
ARAGÓN	5	0	5	0	2	1	0	2	0	0	5
HUESCA	3	0	3	0	2	0	0	1	0	0	3
TERUEL	2	0	2	0	0	1	0	1	0	0	2
ZARAGOZA	0	0	0	0	0	0	0	0	0	0	0
ASTURIAS	9	0	9	3	4	2	0	0	0	0	9
ILLES BALEARS	6	0	6	5	0	0	0	1	0	0	6
CANARIAS	3	0	3	0	2	0	0	1	0	0	3
LAS PALMAS	1	0	1	0	1	0	0	0	0	0	1
S.C. TENERIFE	2	0	2	0	1	0	0	1	0	0	2
CANTABRIA	10	1	11	3	1	2	0	4	0	0	10
CASTILLA Y LEÓN	30	2	32	4	14	0	0	12	0	0	30
ÁVILA	2	0	2	0	2	0	0	0	0	0	2
BURGOS	2	0	2	1	0	0	0	1	0	0	2
LEÓN	3	0	3	0	2	0	0	1	0	0	3
PALENCIA	1	0	1	1	0	0	0	0	0	0	1
SALAMANCA	6	1	7	2	2	0	0	2	0	0	6
SEGOVIA	2	0	2	0	1	0	0	1	0	0	2
SORIA	0	0	0	0	0	0	0	0	0	0	0
VALLADOLID	6	0	6	0	3	0	0	3	0	0	6
ZAMORA	8	1	9	0	4	0	0	4	0	0	8
CASTILLA-LA MANCHA	35	1	36	22	3	3	0	7	0	0	35
ALBACETE	22	0	22	16	0	1	0	5	0	0	22
CIUDAD REAL	2	0	2	0	0	1	0	1	0	0	2
CUENCA	8	0	8	6	0	1	0	1	0	0	8
GUADALAJARA	0	1	1	0	0	0	0	0	0	0	0
TOLEDO	3	0	3	0	3	0	0	0	0	0	3

(Continúa al dorso)

CC.AA. Y/O PROVINCIAS	REVISIONES EFECTUADAS			CAUSAS DE EXTINCIÓN DEL DERECHO							
	Extinción Derecho	Suspensión	TOTAL	Recursos Propios	Prestación Incompatible	Ingreso Centro	Pérdida Residencia	Fallecimiento	Grado y Baremo	Alta S.S.	TOTAL
CATALUNYA	0	0	0	0	0	0	0	0	0	0	0
BARCELONA	0	0	0	0	0	0	0	0	0	0	0
GIRONA	0	0	0	0	0	0	0	0	0	0	0
LLEIDA	0	0	0	0	0	0	0	0	0	0	0
TARRAGONA	0	0	0	0	0	0	0	0	0	0	0
COMUNIDAD VALENCIANA	25	0	25	14	6	0	0	5	0	0	25
ALICANTE	4	0	4	3	1	0	0	0	0	0	4
CASTELLÓN	2	0	2	0	1	0	0	1	0	0	2
VALENCIA	19	0	19	11	4	0	0	4	0	0	19
EXTREMADURA	24	0	24	3	11	3	0	7	0	0	24
BADAJOS	11	0	11	2	3	1	0	5	0	0	11
CÁCERES	13	0	13	1	8	2	0	2	0	0	13
GALICIA	13	0	13	0	6	0	0	7	0	0	13
A CORUÑA	0	0	0	0	0	0	0	0	0	0	0
LUGO	2	0	2	0	0	0	0	2	0	0	2
OURENSE	2	0	2	0	0	0	0	2	0	0	2
PONTEVEDRA	9	0	9	0	6	0	0	3	0	0	9
MADRID	15	0	15	2	4	1	0	8	0	0	15
MURCIA	18	2	20	8	3	0	0	6	1	0	18
NAVARRA	4	0	4	3	1	0	0	0	0	0	4
PAÍS VASCO	2	0	2	0	0	0	1	1	0	0	2
ARABA/ÁLAVA	0	0	0	0	0	0	0	0	0	0	0
GIPUZKOA	0	0	0	0	0	0	0	0	0	0	0
BIZKAIA	2	0	2	0	0	0	1	1	0	0	2
LA RIOJA	0	0	0	0	0	0	0	0	0	0	0
CEUTA	3	0	3	0	2	0	0	1	0	0	3
MELILLA	1	0	1	1	0	0	0	0	0	0	1
TOTAL ESTADO	284	12	296	86	88	18	1	90	1	0	284

**PRESTACIONES DEL REAL DECRETO 383/1984, DE 1 DE OCTUBRE (LISMI)
REVISIONES DE OFICIO E INSTANCIA DE PARTE EFECTUADAS EN SMGT
DATOS DE GESTIÓN CORRESPONDIENTES AL AÑO 2011 HASTA OCTUBRE**

CC.AA. Y/O PROVINCIAS	REVISIONES EFECTUADAS			CAUSAS DE EXTINCIÓN DEL DERECHO								
	Extinción Derecho	Suspensión	TOTAL	Recursos Propios	Recursos Familiares	Prestación Incompatible	Ingreso Centro	Pérdida Residencia	Fallecimiento	Grado y Baremo	Alta S.S.	TOTAL
	ANDALUCÍA	32	7	39	9	1	2	0	0	20	0	0
ALMERÍA	11	3	14	0	0	0	0	0	11	0	0	11
CÁDIZ	3	0	3	0	0	0	0	0	3	0	0	3
CÓRDOBA	0	0	0	0	0	0	0	0	0	0	0	0
GRANADA	1	0	1	0	1	0	0	0	0	0	0	1
HUELVA	0	0	0	0	0	0	0	0	0	0	0	0
JAÉN	1	0	1	0	0	0	0	0	1	0	0	1
MÁLAGA	11	4	15	5	0	2	0	0	4	0	0	11
SEVILLA	5	0	5	4	0	0	0	0	1	0	0	5
ARAGÓN	1	0	1	0	0	0	1	0	0	0	0	1
HUESCA	1	0	1	0	0	0	1	0	0	0	0	1
TERUEL	0	0	0	0	0	0	0	0	0	0	0	0
ZARAGOZA	0	0	0	0	0	0	0	0	0	0	0	0
ASTURIAS	4	0	4	0	1	0	0	0	3	0	0	4
ILLES BALEARS	5	0	5	4	0	0	0	0	1	0	0	5
CANARIAS	3	5	8	1	1	0	0	0	1	0	0	3
LAS PALMAS	2	5	7	1	1	0	0	0	0	0	0	2
S.C. TENERIFE	1	0	1	0	0	0	0	0	1	0	0	1
CANTABRIA	13	0	13	6	5	0	0	0	2	0	0	13
CASTILLA Y LEÓN	13	1	14	2	0	2	2	0	7	0	0	13
ÁVILA	0	0	0	0	0	0	0	0	0	0	0	0
BURGOS	2	1	3	0	0	0	2	0	0	0	0	2
LEÓN	1	0	1	0	0	0	0	0	1	0	0	1
PALENCIA	1	0	1	0	0	0	0	0	1	0	0	1
SALAMANCA	6	0	6	2	0	1	0	0	3	0	0	6
SEGOVIA	0	0	0	0	0	0	0	0	0	0	0	0
SORIA	0	0	0	0	0	0	0	0	0	0	0	0
VALLADOLID	3	0	3	0	0	1	0	0	2	0	0	3
ZAMORA	0	0	0	0	0	0	0	0	0	0	0	0
CASTILLA-LA MANCHA	46	0	46	29	5	2	7	0	2	1	0	46
ALBACETE	27	0	27	27	0	0	0	0	0	0	0	27
CIUDAD REAL	3	0	3	1	0	2	0	0	0	0	0	3
CUENCA	16	0	16	1	5	0	7	0	2	1	0	16
GUADALAJARA	0	0	0	0	0	0	0	0	0	0	0	0
TOLEDO	0	0	0	0	0	0	0	0	0	0	0	0

(Continúa al dorso)

CC.AA. Y/O PROVINCIAS	REVISIONES EFECTUADAS			CAUSAS DE EXTINCIÓN DEL DERECHO								
	Extinción Derecho	Suspensión	TOTAL	Recursos Propios	Recursos Familiares	Prestación Incompatible	Ingreso Centro	Pérdida Residencia	Fallecimiento	Grado y Baremo	Alta S.S.	TOTAL
CATALUNYA	0	0	0	0	0	0	0	0	0	0	0	0
BARCELONA	0	0	0	0	0	0	0	0	0	0	0	0
GIRONA	0	0	0	0	0	0	0	0	0	0	0	0
LLEIDA	0	0	0	0	0	0	0	0	0	0	0	0
TARRAGONA	0	0	0	0	0	0	0	0	0	0	0	0
COMUNIDAD VALENCIANA	16	0	16	9	0	3	0	0	4	0	0	16
ALICANTE	7	0	7	4	0	2	0	0	1	0	0	7
CASTELLÓN	0	0	0	0	0	0	0	0	0	0	0	0
VALENCIA	9	0	9	5	0	1	0	0	3	0	0	9
EXTREMADURA	29	3	32	7	5	2	4	0	11	0	0	29
BADAJOZ	21	3	24	6	2	1	4	0	8	0	0	21
CÁCERES	8	0	8	1	3	1	0	0	3	0	0	8
GALICIA	0	0	0	0	0	0	0	0	0	0	0	0
A CORUÑA	0	0	0	0	0	0	0	0	0	0	0	0
LUGO	0	0	0	0	0	0	0	0	0	0	0	0
OURENSE	0	0	0	0	0	0	0	0	0	0	0	0
PONTEVEDRA	0	0	0	0	0	0	0	0	0	0	0	0
MADRID	8	0	8	2	0	1	0	0	5	0	0	8
MURCIA	10	1	11	1	1	0	0	0	8	0	0	10
NAVARRA	0	0	0	0	0	0	0	0	0	0	0	0
PAÍS VASCO	1	0	1	0	0	1	0	0	0	0	0	1
ARABA/ÁLAVA	0	0	0	0	0	0	0	0	0	0	0	0
GIPUZKOA	0	0	0	0	0	0	0	0	0	0	0	0
BIZKAIA	1	0	1	0	0	1	0	0	0	0	0	1
LA RIOJA	0	0	0	0	0	0	0	0	0	0	0	0
CEUTA	9	0	9	1	1	1	0	2	4	0	0	9
MELILLA	35	18	53	2	20	0	0	0	9	0	4	35
TOTAL ESTADO	225	35	260	73	40	14	14	2	77	1	4	225

**PRESTACIONES DEL REAL DECRETO 383/1984, DE 1 DE OCTUBRE (LISMI)
REVISIONES DE OFICIO E INSTANCIA DE PARTE EFECTUADAS EN ASPF
DATOS DE GESTIÓN CORRESPONDIENTES AL AÑO 2011 HASTA OCTUBRE**

CC.AA. Y/O PROVINCIAS	REVISIONES EFECTUADAS			CAUSAS DE EXTINCIÓN DEL DERECHO					
	Extinción	Suspensión	TOTAL	Prestación	Pérdida	Fallecimiento	Grado y	Alta	TOTAL
	Derecho			Incompatible	Residencia		Baremo	S.S.	
ANDALUCÍA	81	10	91	40	0	27	0	14	81
ALMERÍA	31	3	34	10	0	11	0	10	31
CÁDIZ	7	0	7	2	0	5	0	0	7
CÓRDOBA	3	0	3	0	0	0	0	3	3
GRANADA	6	1	7	4	0	1	0	1	6
HUELVA	0	0	0	0	0	0	0	0	0
JAÉN	1	0	1	1	0	0	0	0	1
MÁLAGA	29	6	35	20	0	9	0	0	29
SEVILLA	4	0	4	3	0	1	0	0	4
ARAGÓN	11	0	11	9	0	1	0	1	11
HUESCA	9	0	9	8	0	1	0	0	9
TERUEL	2	0	2	1	0	0	0	1	2
ZARAGOZA	0	0	0	0	0	0	0	0	0
ASTURIAS	8	0	8	8	0	0	0	0	8
ILLES BALEARS	1	0	1	0	0	1	0	0	1
CANARIAS	3	1	4	3	0	0	0	0	3
LAS PALMAS	0	0	0	0	0	0	0	0	0
S.C. TENERIFE	3	1	4	3	0	0	0	0	3
CANTABRIA	1	0	1	0	0	1	0	0	1
CASTILLA Y LEÓN	4	0	4	1	1	1	0	1	4
ÁVILA	0	0	0	0	0	0	0	0	0
BURGOS	1	0	1	0	0	0	0	1	1
LEÓN	0	0	0	0	0	0	0	0	0
PALENCIA	0	0	0	0	0	0	0	0	0
SALAMANCA	3	0	3	1	1	1	0	0	3
SEGOVIA	0	0	0	0	0	0	0	0	0
SORIA	0	0	0	0	0	0	0	0	0
VALLADOLID	0	0	0	0	0	0	0	0	0
ZAMORA	0	0	0	0	0	0	0	0	0
CASTILLA-LA MANCHA	3	0	3	2	0	1	0	0	3
ALBACETE	2	0	2	2	0	0	0	0	2
CIUDAD REAL	0	0	0	0	0	0	0	0	0
CUENCA	0	0	0	0	0	0	0	0	0
GUADALAJARA	1	0	1	0	0	1	0	0	1
TOLEDO	0	0	0	0	0	0	0	0	0

(Continúa al dorso)

CC.AA. Y/O PROVINCIAS	REVISIONES EFECTUADAS			CAUSAS DE EXTINCIÓN DEL DERECHO					
	Extinción Derecho	Suspensión	TOTAL	Prestación Incompatible	Pérdida Residencia	Fallecimiento	Grado y Baremo	Alta S.S.	TOTAL
CATALUNYA	0	0	0	0	0	0	0	0	0
BARCELONA	0	0	0	0	0	0	0	0	0
GIRONA	0	0	0	0	0	0	0	0	0
LLEIDA	0	0	0	0	0	0	0	0	0
TARRAGONA	0	0	0	0	0	0	0	0	0
COMUNIDAD VALENCIANA	2	0	2	2	0	0	0	0	2
ALICANTE	2	0	2	2	0	0	0	0	2
CASTELLÓN	0	0	0	0	0	0	0	0	0
VALENCIA	0	0	0	0	0	0	0	0	0
EXTREMADURA	0	0	0	0	0	0	0	0	0
BADAJOS	0	0	0	0	0	0	0	0	0
CÁCERES	0	0	0	0	0	0	0	0	0
GALICIA	51	0	51	40	0	9	0	2	51
A CORUÑA	0	0	0	0	0	0	0	0	0
LUGO	8	0	8	8	0	0	0	0	8
OURENSE	15	0	15	12	0	2	0	1	15
PONTEVEDRA	28	0	28	20	0	7	0	1	28
MADRID	39	0	39	2	0	37	0	0	39
MURCIA	18	0	18	13	0	5	0	0	18
NAVARRA	0	0	0	0	0	0	0	0	0
PAÍS VASCO	9	0	9	1	0	3	0	5	9
ARABA/ÁLAVA	2	0	2	1	0	1	0	0	2
GIPUZKOA	0	0	0	0	0	0	0	0	0
BIZKAIA	7	0	7	0	0	2	0	5	7
LA RIOJA	8	0	8	6	0	2	0	0	8
CEUTA	7	0	7	3	0	1	0	3	7
MELILLA	1	0	1	0	0	0	0	1	1
TOTAL ESTADO	247	11	258	130	1	89	0	27	247

**PRESTACIONES DEL REAL DECRETO 383/1984, DE 1 DE OCTUBRE (LISMI)
TOTAL REVISIONES DE OFICIO E INSTANCIA DE PARTE EFECTUADAS
DATOS DE GESTIÓN CORRESPONDIENTES AL AÑO 2011 HASTA OCTUBRE**

CC.AA. Y/O PROVINCIAS	REVISIONES EFECTUADAS				CAUSAS DE EXTINCIÓN DEL DERECHO									
	Modifica. Cuantía	Extinción Derecho	Suspensión		TOTAL	Recursos Propios	Recursos Familiares	Prestación Incompatible	Ingreso Centro	Pérdida Residencia	Fallecimiento	Grado y Baremo	Alta S.S.	TOTAL
			Act. Laboral	Otras										
ANDALUCÍA	20	673	27	64	784	262	1	172	6	1	217	0	14	673
ALMERÍA	10	160	3	41	214	53	0	26	2	0	69	0	10	160
CÁDIZ	0	52	0	0	52	7	0	19	0	0	26	0	0	52
CÓRDOBA	0	37	1	1	39	8	0	17	0	0	9	0	3	37
GRANADA	2	41	0	1	44	12	1	20	0	0	7	0	1	41
HUELVA	2	11	0	0	13	3	0	1	0	0	7	0	0	11
JAÉN	0	39	0	0	39	15	0	12	0	1	11	0	0	39
MÁLAGA	5	274	21	21	321	135	0	67	0	0	72	0	0	274
SEVILLA	1	59	2	0	62	29	0	10	4	0	16	0	0	59
ARAGÓN	0	36	0	0	36	0	0	23	2	1	9	0	1	36
HUESCA	0	23	0	0	23	0	0	17	1	1	4	0	0	23
TERUEL	0	12	0	0	12	0	0	5	1	0	5	0	1	12
ZARAGOZA	0	1	0	0	1	0	0	1	0	0	0	0	0	1
ASTURIAS	0	110	0	0	110	5	1	73	2	0	29	0	0	110
ILLES BALEARS	0	64	0	2	66	20	0	30	0	0	14	0	0	64
CANARIAS	0	26	5	6	37	3	1	16	0	0	6	0	0	26
LAS PALMAS	0	7	5	5	17	1	1	5	0	0	0	0	0	7
S.C. TENERIFE	0	19	0	1	20	2	0	11	0	0	6	0	0	19
CANTABRIA	0	53	0	4	57	13	5	16	2	0	17	0	0	53
CASTILLA Y LEÓN	2	279	3	6	290	34	0	140	2	3	99	0	1	279
ÁVILA	0	16	1	0	17	0	0	12	0	0	4	0	0	16
BURGOS	0	17	0	1	18	10	0	1	2	0	3	0	1	17
LEÓN	0	48	0	0	48	0	0	26	0	0	22	0	0	48
PALENCIA	2	22	0	0	24	13	0	2	0	0	7	0	0	22
SALAMANCA	0	61	0	4	65	4	0	32	0	2	23	0	0	61
SEGOVIA	0	15	0	0	15	7	0	5	0	0	3	0	0	15
SORIA	0	8	0	0	8	0	0	4	0	1	3	0	0	8
VALLADOLID	0	36	0	0	36	0	0	19	0	0	17	0	0	36
ZAMORA	0	56	2	1	59	0	0	39	0	0	17	0	0	56
CASTILLA-LA MANCHA	12	280	41	11	344	146	5	45	10	0	73	1	0	280
ALBACETE	5	119	40	1	165	97	0	2	1	0	19	0	0	119
CIUDAD REAL	4	22	1	0	27	1	0	9	1	0	11	0	0	22
CUENCA	2	59	0	6	67	29	5	3	8	0	13	1	0	59
GUADALAJARA	0	14	0	4	18	1	0	8	0	0	5	0	0	14
TOLEDO	1	66	0	0	67	18	0	23	0	0	25	0	0	66

(Continúa al dorso)

CC.AA. Y/O PROVINCIAS	REVISIONES EFECTUADAS				CAUSAS DE EXTINCIÓN DEL DERECHO									
	Modifica. Cuantía	Extinción Derecho	Suspensión SGIM		TOTAL	Recursos Propios	Recursos Familiares	Prestación Incompatible	Ingreso Centro	Pérdida Residencia	Fallecimiento	Grado y Baremo	Alta S.S.	TOTAL
			Act. Laboral	Otras										
CATALUNYA	0	0	0	0	0	0	0	0	0	0	0	0	0	0
BARCELONA	0	0	0	0	0	0	0	0	0	0	0	0	0	0
GIRONA	0	0	0	0	0	0	0	0	0	0	0	0	0	0
LLEIDA	0	0	0	0	0	0	0	0	0	0	0	0	0	0
TARRAGONA	0	0	0	0	0	0	0	0	0	0	0	0	0	0
COMUNIDAD VALENCIANA	0	279	1	0	280	52	0	150	0	0	77	0	0	279
ALICANTE	0	161	1	0	162	7	0	116	0	0	38	0	0	161
CASTELLÓN	0	32	0	0	32	0	0	20	0	0	12	0	0	32
VALENCIA	0	86	0	0	86	45	0	14	0	0	27	0	0	86
EXTREMADURA	9	239	1	6	255	17	5	144	7	0	66	0	0	239
BADAJOS	0	134	1	6	141	14	2	66	5	0	47	0	0	134
CÁCERES	9	105	0	0	114	3	3	78	2	0	19	0	0	105
GALICIA	1	139	0	0	140	2	0	90	0	0	45	0	2	139
A CORUÑA	0	0	0	0	0	0	0	0	0	0	0	0	0	0
LUGO	0	20	0	0	20	0	0	9	0	0	11	0	0	20
OURENSE	1	31	0	0	32	0	0	21	0	0	9	0	1	31
PONTEVEDRA	0	88	0	0	88	2	0	60	0	0	25	0	1	88
MADRID	0	151	0	0	151	5	0	53	1	0	92	0	0	151
MURCIA	19	356	0	24	399	9	1	207	0	0	138	1	0	356
NAVARRA	0	21	0	0	21	10	0	6	0	0	5	0	0	21
PAÍS VASCO	0	40	0	0	40	0	0	19	0	1	15	0	5	40
ARABA/ÁLAVA	0	4	0	0	4	0	0	1	0	0	3	0	0	4
GIPUZKOA	0	0	0	0	0	0	0	0	0	0	0	0	0	0
BIZKAIA	0	36	0	0	36	0	0	18	0	1	12	0	5	36
LA RIOJA	0	25	0	0	25	4	0	11	0	0	10	0	0	25
CEUTA	0	34	0	0	34	1	1	16	0	3	10	0	3	34
MELILLA	3	46	0	18	67	3	20	6	0	0	12	0	5	46

TOTAL ESTADO	66	2.851	78	141	3.136	586	40	1.217	32	9	934	2	31	2.851
--------------	----	-------	----	-----	-------	-----	----	-------	----	---	-----	---	----	-------

3 SITUACIÓN PRESTACIONES DE NATURALEZA NO CONTRIBUTIVA

SITUACIÓN DE LAS PRESTACIONES DE NATURALEZA NO CONTRIBUTIVA (PNNC)

	PNNC DE JUBILACIÓN / VEJEZ				PNNC DE INVALIDEZ / ENFERMEDAD					TOTAL PNNC				
	PAS	SGIM	PNC	TOTAL	PAS	SGIM	PNC	AEHC	TOTAL	PAS	SGIM	PNCs	AEHC	TOTAL
2004	8.579	34.197	280.338	323.114	27.588	13.847	206.953	143.562	391.950	36.167	48.044	487.291	143.562	715.064
2005	6.578	30.564	278.556	315.698	23.965	11.713	204.686	145.391	385.755	30.543	42.277	483.242	145.391	701.453
2006	4.954	27.007	274.266	306.227	21.012	9.993	204.373	150.154	385.532	25.966	37.000	478.639	150.154	691.759
2007	4.041	23.680	267.702	295.423	18.743	8.333	201.751	154.429	383.256	22.784	32.013	469.453	154.429	678.679
2008	3.285	20.828	262.960	287.073	16.526	6.921	197.884	159.245	380.576	19.811	27.749	460.844	159.245	667.649
2009	2.711	18.314	258.873	287.073	14.719	5.896	196.782	164.810	382.207	17.430	24.210	455.655	164.810	667.649
2010	2.288	15.517	254.989	272.794	12.837	4.992	195.962	165.531	379.322	15.125	20.509	450.951	165.531	652.116

2011	PNNC DE JUBILACIÓN / VEJEZ				PNNC DE INVALIDEZ / ENFERMEDAD					TOTAL PNNC				
Enero	2.265	15.399	255.585	273.249	12.770	4.938	196.648	165.531	379.887	15.035	20.337	452.233	165.531	653.136
Febrero	2.236	15.208	255.441	272.885	12.664	4.845	194.904	165.706	378.119	14.900	20.053	450.345	165.706	651.004
Marzo	2.193	14.992	255.309	272.494	12.502	4.771	195.144	165.669	378.086	14.695	19.763	450.453	165.669	650.580
Abril	2.141	14.812	254.982	271.935	12.324	4.704	194.993	170.574	382.595	14.465	19.516	449.975	170.574	654.530
Mayo	2.116	14.643	254.618	271.377	12.184	4.635	194.677	170.945	382.441	14.300	19.278	449.295	170.945	653.818
Junio	2.069	14.417	253.937	270.423	11.885	4.573	194.293	166.973	377.724	13.954	18.990	448.230	166.973	648.147
Julio	2.047	14.234	253.804	270.085	11.595	4.498	194.311	167.700	378.104	13.642	18.732	448.115	167.700	648.189
Agosto	1.822	14.103	253.860	269.785	11.607	4.448	194.144	168.052	378.251	13.429	18.551	448.004	168.052	648.036
Setiembre	2.000	13.895	253.560	269.455	11.300	4.382	194.098	168.187	377.967	13.300	18.277	447.658	168.187	647.422
Octubre														
Noviembre														
Diciembre														

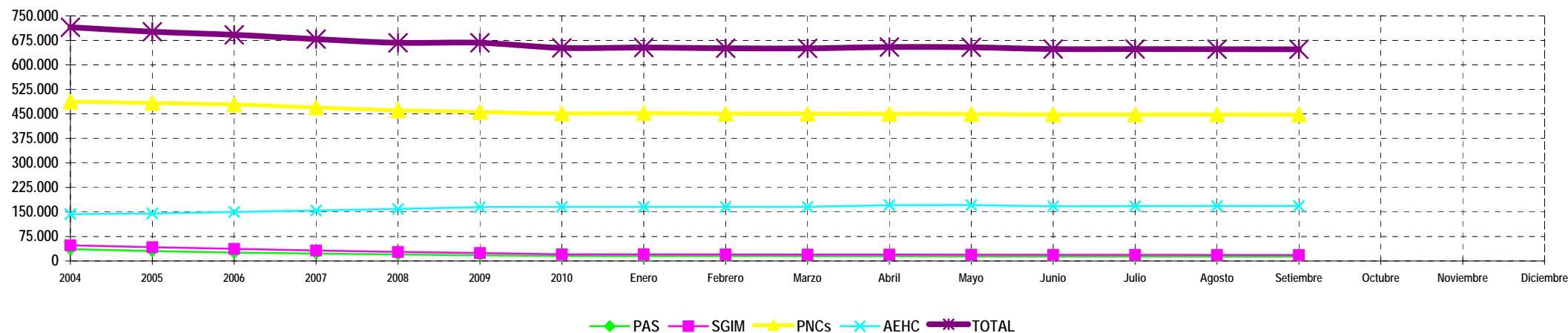

NOTA: Conforme se disponga de la totalidad de los datos mensuales, se procederá a la actualización del respectivo mes.