



GOBIERNO
DE ESPAÑA

MINISTERIO
DE SANIDAD, SERVICIOS SOCIALES
E IGUALDAD



AÑO 2014

PENSIONES NO CONTRIBUTIVAS DE LA SEGURIDAD SOCIAL PRESTACIONES SOCIALES Y ECONÓMICAS PARA PERSONAS CON DISCAPACIDAD

INFORME DEL SEGUIMIENTO Y EVOLUCIÓN DE LA GESTIÓN

MES DE OCTUBRE

Informe disponible en www.imerso.es

SUBDIRECCIÓN GENERAL DE GESTIÓN
ÁREA DE PRESTACIONES ECONÓMICAS
Servicio de Asistencia Técnica e Informes

Í N D I C E

Página

1. Pensiones no contributivas de la Seguridad Social (PNCs)

Informe:

1.1. Introducción	1
1.2. Situación y evolución de las pensiones e importes de las nóminas.....	1
1.3. Distribución de las pensiones según sexo.....	3
1.4. Situación y evolución de la gestión en trámite inicial	4
1.5. Seguimiento y control de pensionistas: Revisiones de Oficio y a Instancia de parte	8

Anexos:

1.a Situación y evolución de las pensiones e importes de las nóminas	1
1.b PNC de jubilación: Datos de la gestión mensual y anual	9
1.c PNC de invalidez: Datos de la gestión mensual y anual	18
1.d PNCs de la Seguridad Social: Datos de la gestión mensual y anual.....	27
1.e PNC de jubilación e invalidez: Coeficientes de la gestión mensual	36
1.f Reclamaciones previas a la vía jurisdiccional social: Datos de la gestión mensual y anual.....	39
1.g Revisiones de Oficio y a Instancia de parte: Datos de la gestión mensual y anual.....	43

2. Prestaciones sociales y económicas para personas con discapacidad

Informe:

2.1. Introducción	1
2.2. Situación y evolución de los beneficiarios, número de prestaciones e importes de las nóminas.....	1
2.3. Situación y evolución de la gestión en trámite inicial	3
2.4. Seguimiento de la gestión derivada de las revisiones de oficio y a instancia de parte	3

Anexos:

2.a Evolución y situación de los beneficiarios/prestaciones e importes de las nóminas	55
2.b Prestaciones sociales y económicas para personas con discapacidad: Datos de la gestión mensual y anual.....	58
2.c Revisiones de Oficio y a Instancia de parte: Datos de la gestión mensual y anual.....	62

3. Situación prestaciones de naturaleza no contributiva (PNNC)

Anexos:

3.a Situación de las Prestaciones de Naturaleza no Contributiva	82
-----------------------------------------------------------------------	----

1. Pensiones no contributivas de la Seguridad Social

Informe del seguimiento y evolución de la gestión de las pensiones no contributivas

1.1 Introducción

Los datos sobre la gestión y el pago de la nómina de las Pensiones no Contributivas de la Seguridad Social de jubilación e invalidez (PNC) parten de la información facilitada por los distintos órganos gestores de las Comunidades Autónomas y Direcciones Territoriales del Imsero y se articula, dentro de cada uno de los aspectos objeto de seguimiento y evaluación, como se detalla a continuación:

- Datos de la gestión y de la nómina mensual.
- Datos de la gestión y de la nómina del año 2014, comprendiendo la realizada hasta el mes de referencia.
- Datos sobre la nómina de pago y el número de beneficiarios desde el año 2007.

La información presentada hace referencia a los siguientes aspectos:

- Nóminas: situación y evolución de los pensionistas e importes de las mismas.
- Gestión en trámite inicial: recoge la situación y la evolución de la gestión para cada tipo de pensión, en función de distintos parámetros tales como el movimiento de solicitudes, resoluciones, causas de denegación o coeficientes de la gestión, entre otros.
- Seguimiento y control de pensionistas, con especial incidencia en las revisiones de oficio y a instancia de parte efectuadas por los órganos gestores competentes.

Conforme a las distintas modalidades de gestión resultantes de lo establecido en la Disposición Adicional decimoctava del Real Decreto Legislativo 1/1994, de 20 de junio, por el que se aprueba el Texto Refundido de la Ley General de la Seguridad Social, la gestión de estas pensiones es llevada a cabo por las Direcciones Territoriales del Imsero en las Ciudades Autónomas de Ceuta y Melilla, y por los órganos gestores correspondientes de cada una de las Comunidades Autónomas que conforman el Estado español.

1.2 Situación y evolución de las pensiones e importes de las nóminas

Conforme a la información facilitada por la Gerencia de Informática de la Seguridad Social y por los órganos gestores competentes en las Comunidades Autónomas de Navarra y el País Vasco, el número total de pensiones no contributivas en la nómina de octubre de 2014 en todo el Estado español ha alcanzado la cifra de 451.234, un 0,16% más que en el mes anterior.

En el cuadro y gráficos siguientes se recogen los datos básicos de la nómina de octubre de 2014:

NÓMINA DE OCTUBRE	PNC DE JUBILACIÓN		PNC DE INVALIDEZ		TOTAL PNCs	
NÚMERO DE PENSIONES	253.479	56,17%	197.755	43,83%	451.234	100,00%
IMPORTES	90.574.956,99	53,60%	78.398.287,96	46,40%	168.973.244,95	100,00%

Evolución importe nóminas mensuales

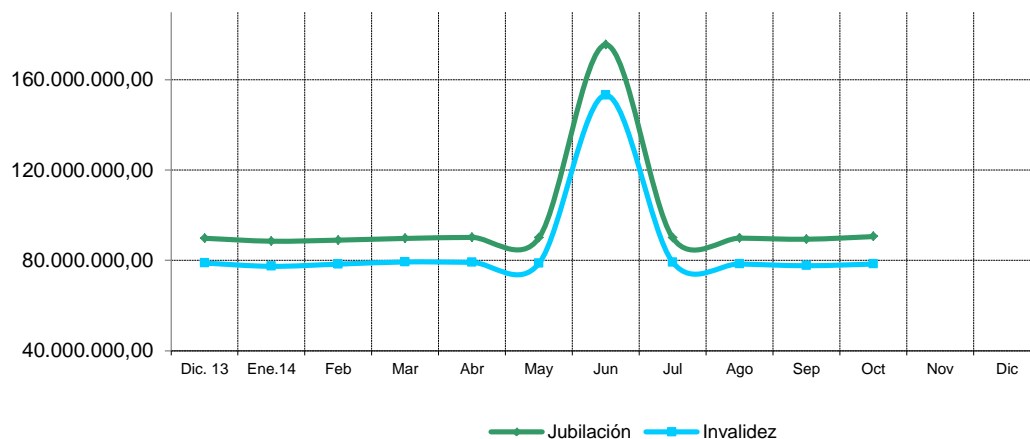

Evolución número pensionistas

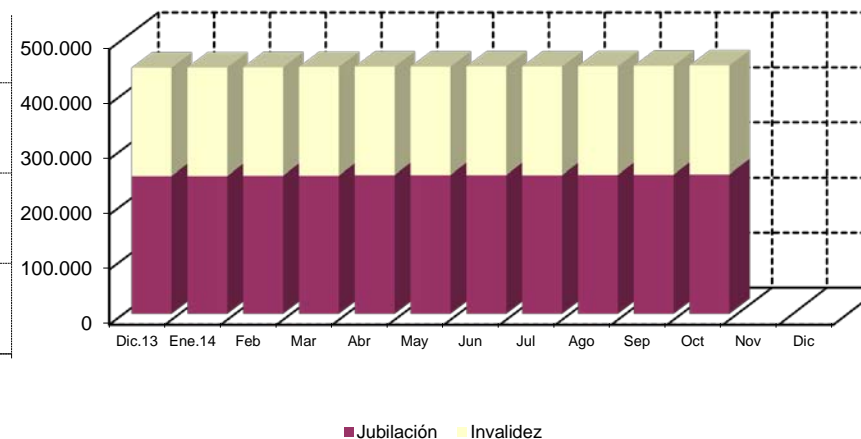

La Ley 22/2013, de 23 de diciembre, de Presupuestos Generales del Estado para el año 2014, así como el Real Decreto 1045/2013, de 27 de diciembre, sobre revalorización de las pensiones del sistema de la Seguridad Social y de otras prestaciones sociales públicas para el ejercicio 2014, fijan, respectivamente, el importe anual para el año 2014 de las pensiones no contributivas y el porcentaje de incremento de las pensiones para el ejercicio 2014, quedando establecido su importe mensual en 365,90 euros, lo que ha supuesto un porcentaje de revalorización del 0,25%.

El importe bruto de la nómina de octubre de 2014 asciende a 168.973.244,95 euros. El importe medio mensual abonado a cada pensionista ha quedado establecido para la PNC de invalidez en 396,44 euros y para la de jubilación en 357,33 euros, superior el de la PNC de invalidez al de la jubilación, entre otras razones, porque además de que, al menos, 35.141 de sus beneficiarios perciben el complemento del 50% por necesidad de otra persona, el montante a percibir en nómina por atrasos es mayor al ser más compleja la gestión y, por ende, el plazo de resolución.

1.3 Distribución de las pensiones según sexo

Conforme a la información contenida en el Fichero Técnico de PNCs constituido en la Dirección General del Imsero, el perfil del pensionista de PNC de jubilación es predominantemente el de una mujer española, casada, con una edad comprendida entre los 70 y los 79 años y conviviendo en una unidad familiar formada por dos/tres miembros. En cuanto al pensionista tipo de PNC de invalidez es posible reseñar que es un nacional español, que convive en una unidad económica integrada por dos y tres personas y que acredita un grado de discapacidad valorado entre el 65% y el 74%, si bien atendiendo a su edad y sexo es posible distinguir entre el pensionista tipo varón, soltero, menor de 40 años y la mujer casada, con edad superior a 40 años, que presentan preferentemente discapacidades de tipo psíquico, seguidas muy de cerca por las de tipología física.

DISTRIBUCIÓN POR SEXOS DEL BENEFICIARIO DE PENSIÓN NO CONTRIBUTIVA																
ÁMBITO GEOGRÁFICO	PNC DE JUBILACIÓN				PNC DE INVALIDEZ				PNC DE JUB.DERIV. INVALIDEZ				TOTAL PNC			
	VARONES	%	MUJERES	%	VARONES	%	MUJERES	%	VARONES	%	MUJERES	%	VARONES	%	MUJERES	%
ANDALUCÍA	7.876	17,87%	36.195	82,13%	21.857	47,77%	23.902	52,23%	2.618	20,96%	9.875	79,04%	32.351	31,62%	69.972	68,38%
ARAGÓN	694	17,10%	3.365	82,90%	1.368	49,24%	1.410	50,76%	243	32,10%	514	67,90%	2.305	30,35%	5.289	69,65%
ASTURIAS	798	23,01%	2.670	76,99%	2.101	46,52%	2.415	53,48%	332	25,92%	949	74,08%	3.231	34,87%	6.034	65,13%
ILLES BALEARS	1.010	28,91%	2.484	71,09%	1.476	46,39%	1.706	53,61%	245	26,37%	684	73,63%	2.731	35,91%	4.874	64,09%
CANARIAS	4.100	26,77%	11.214	73,23%	8.077	41,47%	11.401	58,53%	1.455	17,40%	6.907	82,60%	13.632	31,59%	29.522	68,41%
CANTABRIA	530	20,22%	2.091	79,78%	1.574	46,19%	1.834	53,81%	165	25,74%	476	74,26%	2.269	34,02%	4.401	65,98%
CASTILLA Y LEÓN	1.713	17,41%	8.128	82,59%	4.566	46,92%	5.166	53,08%	865	33,03%	1.754	66,97%	7.144	32,19%	15.048	67,81%
CASTILLA LA MANCHA	1.273	15,42%	6.985	84,58%	4.029	44,00%	5.127	56,00%	566	24,39%	1.755	75,61%	5.868	29,73%	13.867	70,27%
CATALUNYA	5.801	23,63%	18.750	76,37%	12.275	47,97%	13.313	52,03%	1.710	25,78%	4.924	74,22%	19.786	34,85%	36.987	65,15%
C. VALENCIANA	4.179	18,95%	17.875	81,05%	8.499	44,35%	10.663	55,65%	1.118	19,34%	4.662	80,66%	13.796	29,36%	33.200	70,64%
EXTREMADURA	845	12,21%	6.076	87,79%	2.612	44,41%	3.270	55,59%	349	22,87%	1.177	77,13%	3.806	26,56%	10.523	73,44%
GALICIA	4.109	20,72%	15.720	79,28%	7.774	48,45%	8.272	51,55%	1.781	26,06%	5.054	73,94%	13.664	31,99%	29.046	68,01%
MADRID	4.440	24,05%	14.024	75,95%	7.118	49,29%	7.324	50,71%	912	27,59%	2.394	72,41%	12.470	34,44%	23.742	65,56%
MURCIA	745	16,53%	3.761	83,47%	3.466	45,87%	4.090	54,13%	493	19,87%	1.988	80,13%	4.704	32,35%	9.839	67,65%
NAVARRA	310	19,66%	1.267	80,34%	410	49,58%	417	50,42%	77	33,92%	150	66,08%	797	30,29%	1.834	69,71%
PAÍS VASCO	1.038	23,23%	3.430	76,77%	3.022	53,50%	2.627	46,50%	232	33,05%	470	66,95%	4.292	39,67%	6.527	60,33%
LA RIOJA	169	20,99%	636	79,01%	400	51,81%	372	48,19%	74	30,96%	165	69,04%	643	35,41%	1.173	64,59%
CEUTA	214	33,70%	421	66,30%	408	45,59%	487	54,41%	58	20,00%	232	80,00%	680	37,36%	1.140	62,64%
MELILLA	253	38,51%	404	61,49%	509	38,01%	830	61,99%	126	18,18%	567	81,82%	888	33,02%	1.801	66,98%
TOTAL	40.097	20,50%	155.496	79,50%	91.541	46,66%	104.626	53,34%	13.419	23,09%	44.697	76,91%	145.057	32,24%	304.819	67,76%

1.4 Situación y evolución de la gestión en trámite inicial

DATOS BÁSICOS DE LA GESTIÓN ESTATAL DE LAS PNCs												
Año 2014	PNC DE JUBILACIÓN				PNC DE INVALIDEZ				TOTAL PNCs			
	Solicitadas	Resueltas	Aprobadas	Pendte. Real	Solicitadas	Resueltas	Aprobadas	Pendte. Real	Solicitadas	Resueltas	Aprobadas	Pendte. Real
Media 2013	2.361	2.223	1.546	8.972	2.348	2.308	1.317	13.215	4.709	4.531	2.863	22.187
Enero	2.182	1.961	1.320	9.193	2.102	2.066	1.010	13.251	4.284	4.027	2.330	22.444
Febrero	2.881	2.811	1.942	9.263	2.709	2.864	1.698	13.096	5.590	5.675	3.640	22.359
Marzo	2.584	2.686	1.905	9.161	2.418	2.485	1.572	13.029	5.002	5.171	3.477	22.190
Abril	2.405	2.634	1.961	8.932	2.408	2.648	1.643	12.789	4.813	5.282	3.604	21.721
Mayo	2.644	2.365	1.607	9.211	2.548	2.413	1.520	12.924	5.192	4.778	3.127	22.135
Junio	2.545	2.558	1.888	9.198	2.214	2.533	1.669	12.605	4.759	5.091	3.557	21.803
Julio	2.348	2.507	1.834	9.039	2.201	2.411	1.430	12.395	4.549	4.918	3.264	21.434
Agosto	1.694	1.927	1.268	8.806	1.593	1.746	925	12.242	3.287	3.673	2.193	21.048
Septiembre	2.008	2.131	1.430	8.683	1.931	1.924	1.091	12.249	3.939	4.055	2.521	20.932
Octubre	2.695	2.919	1.999	8.459	2.416	2.463	1.405	12.202	5.111	5.382	3.404	20.661
Noviembre												
Diciembre												
Total Año	23.986	24.499	17.154	8.459	22.540	23.553	13.963	12.202	46.526	48.052	31.117	20.661
Media 2014	2.399	2.450	1.715		2.254	2.355	1.396		4.653	4.805	3.111	

El seguimiento de la gestión de las PNCs contempla aquellos aspectos que se corresponden con la situación en trámite inicial de las solicitudes de pensiones no contributivas de jubilación e invalidez. El análisis parte de los datos básicos facilitados por los distintos órganos gestores correspondientes al mes de octubre, relativos a la entrada de solicitudes, resoluciones y reconocimientos del derecho a pensión y número de pendientes, cuyas cifras, a nivel del Estado, se ofrecen en el cuadro anterior. La información que contiene se ha estructurado en secuencia mensual con el fin de poder seguir la evolución de estos trámites de la gestión a lo largo del año 2014, permitiendo así su contraste con las cifras medias anuales de cada uno de los aspectos que se estudian.

Analizando de un modo específico cada uno de los aspectos de la gestión, para el mes de octubre, se obtienen los siguientes resultados:

- Se han presentado un total de 5.111 solicitudes, de las que el 52,73% corresponden a PNC de jubilación. El análisis comparativo respecto al número de solicitudes presentadas en el mismo mes del año anterior nos muestra un descenso global del 2,01%, con cifras del mismo signo según el tipo de pensión y cuantitativamente similares. Por el contrario, si la comparación se efectúa con el promedio mensual de solicitudes presentadas en el año en curso se produce un aumento global del 9,84%, con cifras positivas en ambos tipos de pensión, si bien más altas en jubilación, donde el incremento ha sido del 12,34%.

SOLICITUDES PRESENTADAS						
TIPO PNC	OCTUBRE 2014		MENSUAL 2014		PROMEDIO 2014	
			NÚMERO	OCTUBRE 14 / OCTUBRE 13	NÚMERO	OCTUBRE 14 / MEDIA AÑO 14
JUBILACIÓN	2.695	52,73%	2.753	-2,11%	2.399	12,34%
INVALIDEZ	2.416	47,27%	2.463	-1,91%	2.254	7,19%
TOTAL	5.111	100,00%	5.216	-2,01%	4.653	9,84%

- Del total de 5.382 solicitudes resueltas, el 54,24% lo ha sido de PNC de jubilación. La comparación con el número de solicitudes resueltas en el mismo mes del año anterior pone de manifiesto un aumento global del 3,20%, con cifras de distinto signo en función del tipo de pensión, incremento del 18,56% en jubilación y descenso del 10,53% en invalidez. Asimismo, si la comparación se realiza con el número medio mensual de resoluciones emitidas en el año 2014 se registra un incremento global del 12,01%, con cifras positivas en ambos tipos de pensión, aumento del 19,14% en jubilación y más moderado, del 4,59%, en invalidez.

SOLICITUDES RESUELTAS						
TIPO PNC	OCTUBRE 2014		MENSUAL 2014		PROMEDIO 2014	
			NÚMERO	OCTUBRE 14 / OCTUBRE 13	NÚMERO	OCTUBRE 14 / MEDIA AÑO 14
JUBILACIÓN	2.919	54,24%	2.462	18,56%	2.450	19,14%
INVALIDEZ	2.463	45,76%	2.753	-10,53%	2.355	4,59%
TOTAL	5.382	100,00%	5.215	3,20%	4.805	12,01%

- De las 3.404 solicitudes aprobadas en el mes, el 58,73% ha correspondido a la PNC de jubilación. Si se compara con el número de solicitudes aprobadas en el mismo mes del ejercicio 2013, se constata un aumento global del 12,42%, con cifras contrapuestas según el tipo de pensión, notable incremento del 28,22% en jubilación y descenso del 4,36% en invalidez. Asimismo, se registra un incremento global del 9,42% si la comparación se realiza con el promedio mensual de solicitudes aprobadas en este año, con resultados positivos en ambos tipos de pensión, subida del 16,56% en jubilación, que en invalidez es sólo del 0,64%.

SOLICITUDES APROBADAS						
TIPO PNC	OCTUBRE 2014		MENSUAL 2014		PROMEDIO 2014	
			NÚMERO	OCTUBRE 14 / OCTUBRE 13	NÚMERO	OCTUBRE 14 / MEDIA AÑO 14
JUBILACIÓN	1.999	58,73%	1.559	28,22%	1.715	16,56%
INVALIDEZ	1.405	41,27%	1.469	-4,36%	1.396	0,64%
TOTAL	3.404	100,00%	3.028	12,42%	3.111	9,42%

- El número de solicitudes pendientes de resolución, al finalizar el mes de octubre ha experimentado, en su conjunto, un descenso global del 1,29%, con cifras del mismo signo según el tipo de pensión, disminución del 2,58% en jubilación y ligera bajada del 0,38% en la pensión de invalidez.

SOLICITUDES PENDIENTES						
TIPO PNC	OCTUBRE		SEPTIEMBRE		DIFERENCIAS	
	2014		2014		ABSOLUTA	PORCENTUAL
JUBILACIÓN	8.459	40,94%	8.683	41,48%	-224	-2,58%
INVALIDEZ	12.202	59,06%	12.249	58,52%	-47	-0,38%
TOTAL	20.661	100,00%	20.932	100,00%	-271	-1,29%

- Los aspectos de la gestión analizados en los puntos anteriores tienen su reflejo en los indicadores de seguimiento incluidos en el siguiente cuadro:

COEFICIENTES DE COBERTURA, RECONOCIMIENTO Y GESTIÓN						
Año 2014	PNC DE JUBILACIÓN			PNC DE INVALIDEZ		
	Cobertura	Reconocimiento	Gestión (días)	Cobertura	Reconocimiento	Gestión (días)
Enero	89,87%	67,31%	126	98,29%	48,89%	189
Febrero	97,57%	69,09%	110	105,72%	59,29%	163
Marzo	103,95%	70,92%	108	102,77%	63,26%	162
Abril	109,52%	74,45%	107	109,97%	62,05%	159
Mayo	89,45%	67,95%	109	94,70%	62,99%	159
Junio	100,51%	73,81%	109	114,41%	65,89%	158
Julio	106,77%	73,16%	108	109,54%	59,31%	157
Agosto	113,75%	65,80%	110	109,60%	52,98%	161
Septiembre	106,13%	67,10%	110	99,64%	56,70%	164
Octubre	108,31%	68,48%	106	101,95%	57,04%	161
Noviembre						
Diciembre						

En esta línea cabe significar que durante el mes de octubre las resoluciones efectuadas en PNC de jubilación han cubierto el 108,31% del volumen de entrada de solicitudes del mes, coeficiente que en invalidez ofrece una cifra algo más baja, del 101,95%. Atendiendo al número de solicitudes pendientes de resolución al finalizar el mes de octubre, cabe estimar que el tiempo medio de tramitación sería de 106 días en la PNC de jubilación y de 161 días en invalidez, lo que supone, en relación a los tiempos medios de tramitación de una solicitud en el mes anterior, una bajada de 4 días en la jubilación y de tres días para la pensión de invalidez.

Por último, cabe resaltar, como es habitual desde el inicio de la gestión, la mayor proporción de reconocimientos del derecho en la PNC de jubilación frente a la de invalidez, dentro del conjunto de las solicitudes resueltas en cada tipo, y que se traduce en once puntos porcentuales. Ello es debido a la mayor selectividad de los requisitos necesarios para el acceso al derecho a la pensión de invalidez.

- **Causas de denegación:** Las causas de denegación mensual en trámite inicial, por tipos de pensión, en su distribución porcentual, han sido las siguientes:

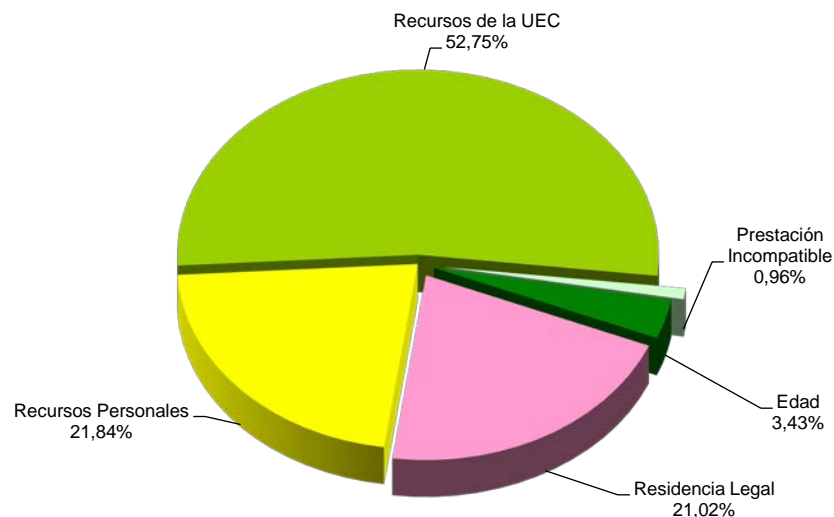

Causas de Denegación PNC jubilación

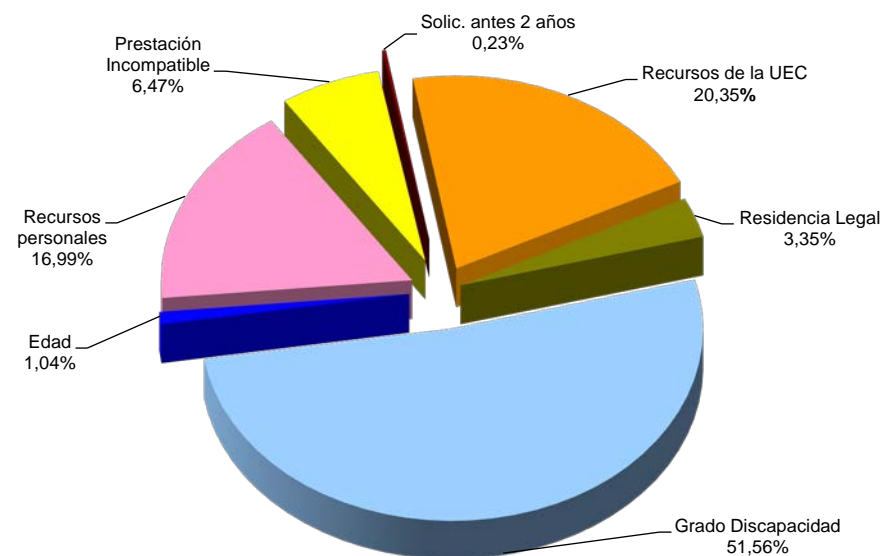

Causas de Denegación PNC invalidez

- ✓ En la PNC de jubilación se han denegado 728 solicitudes, de las que 384 lo han sido por superar el límite de recursos económicos establecido para la UEC.
- ✓ Para la PNC de invalidez, la causa de denegación más frecuente ha sido la de no acreditar un grado de discapacidad o enfermedad crónica suficiente en 446 casos, sobre el total de 865.
- **Reclamaciones:** Con la información facilitada por los distintos órganos gestores, excepto los de la provincia de Guipúzcoa, se han presentado 441 reclamaciones, de las que el 61,22% corresponden a PNC de invalidez. El número de reclamaciones resueltas se ha situado en 678, de las que el 70,50% han sido desestimadas. El número de reclamaciones pendientes, al finalizar el mes de octubre, se sitúa en 1.578, un 13,06% menos que las existentes al comienzo del mes.

1.5 Seguimiento y control de pensionistas: revisiones de oficio y a instancia de parte

La revisión de oficio se inicia por el órgano gestor cuando, como resultado de las medidas de control disponibles o implantadas, conoce cualquier dato o información que pueda producir o haya producido variación sobrevenida en los requisitos, y ello pueda dar lugar a la modificación de la cuantía, a la suspensión o a la extinción del derecho a la pensión, procediendo, en su caso, el abono de atrasos o la reclamación de las cantidades indebidamente percibidas.

Por otro lado, las revisiones a instancia de parte se inician cuando el interesado, en cumplimiento de sus obligaciones, comunica al órgano gestor cualquier variación sobrevenida en su situación que pudiera tener incidencia en el derecho o en la cuantía reconocida de la pensión, siendo sus efectos resultantes idénticos a los ya mencionados para las revisiones de oficio.

El análisis parte de los datos básicos correspondientes al mes de octubre, relativos al volumen global de revisiones a efectuar en el mes, las efectuadas y el detalle de las situaciones finales derivadas de dicho proceso, cuyas cifras se ofrecen en el cuadro siguiente:

DATOS DE LA GESTIÓN ESTATAL DE LAS REVISIONES DE OFICIO Y A INSTANCIA DE PARTE PNCs																		
Año 2014	PNC DE JUBILACIÓN						PNC DE INVALIDEZ						Total PNCs					
	Entrada	Revisiones Efectuadas					Entrada	Revisiones Efectuadas					Entrada	Revisiones Efectuadas				
		Sin Mod.	Con Mod.	suspensió	Ext. Dho.	Total		Sin Mod.	Con Mod.	suspensió	Ext. Dho.	Total		Sin Mod.	Con Mod.	suspensió	Ext. Dho.	Total
Enero	2.324	330	457	89	1.327	2.203	3.474	601	954	247	1.104	2.906	5.798	931	1.411	336	2.431	5.109
Febrero	2.970	480	512	222	1.868	3.082	3.967	1.253	1.302	396	1.455	4.406	6.937	1.733	1.814	618	3.323	7.488
Marzo	2.587	497	479	98	1.748	2.822	3.614	1.072	1.105	251	1.496	3.924	6.201	1.569	1.584	349	3.244	6.746
Abril	2.544	554	520	60	1.587	2.721	3.479	1.112	1.048	230	1.365	3.755	6.023	1.666	1.568	290	2.952	6.476
Mayo	2.458	414	428	55	1.445	2.342	3.295	719	941	224	1.192	3.076	5.753	1.133	1.369	279	2.637	5.418
Junio	2.520	439	479	112	1.477	2.507	3.663	961	1.143	304	1.285	3.693	6.183	1.400	1.622	416	2.762	6.200
Julio	2.499	378	554	156	1.457	2.545	3.458	835	1.022	366	1.177	3.400	5.957	1.213	1.576	522	2.634	5.945
Agosto	2.009	386	360	52	1.042	1.840	2.770	737	703	169	763	2.372	4.779	1.123	1.063	221	1.805	4.212
Septiembre	2.692	446	537	47	1.454	2.484	3.777	1.301	1.041	249	1.203	3.794	6.469	1.747	1.578	296	2.657	6.278
Octubre	2.878	612	616	99	1.676	3.003	3.930	1.229	1.299	309	1.454	4.291	6.808	1.841	1.915	408	3.130	7.294
Noviembre																		
Diciembre																		
Total Año	25.481	4.536	4.942	990	15.081	25.549	35.427	9.820	10.558	2.745	12.494	35.617	60.908	14.356	15.500	3.735	27.575	61.166
Media mensual	2.548	454	494	99	1.508	2.555	3.543	982	1.056	275	1.249	3.562	6.091	1.436	1.550	374	2.758	6.117

Analizando de un modo específico cada uno de los aspectos señalados, para el mes de octubre se obtienen los siguientes resultados:

- ✓ Se han iniciado en el mes 6.808 revisiones, de las que el 57,73% lo son de PNC de invalidez y se ha emitido resolución sobre un total de 7.294 revisiones, de las que el 58,83% corresponden a PNC de invalidez.
- ✓ El 25,24% de las revisiones efectuadas no ha supuesto variación alguna en el derecho y en la cuantía de la pensión no contributiva.
- ✓ En el 26,25% de las revisiones efectuadas se ha modificado la cuantía de la pensión, de las que el 67,83% corresponden a pensionistas de invalidez y en las que se han incluido 74 recuperaciones del derecho por el cese en la actividad laboral, así como 165 declaraciones de compatibilidad en el percibo de la pensión de invalidez con los ingresos derivados de esa actividad, conforme estipula el artículo 147.2 de la Ley General de la Seguridad Social, introducido por la Ley 8/2005.
- ✓ El número total de suspensiones efectuadas se cifra en 408, el 5,59% del total de procedimientos de revisión sobre los que se ha dictado resolución. Del total de suspensiones, 125 vienen motivadas en que el pensionista de invalidez ha iniciado una actividad laboral, sin que proceda declarar la compatibilidad en el percibo de la pensión con los ingresos derivados de dicha actividad.

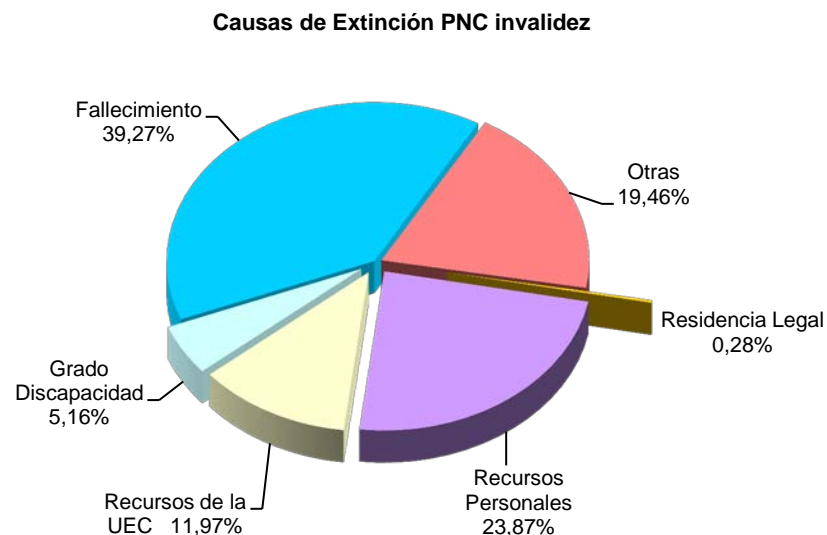
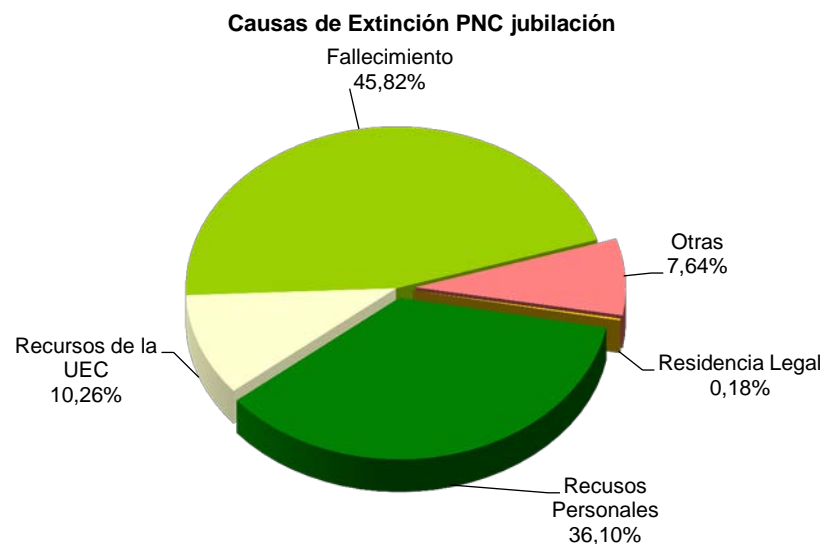

Se ha extinguido el derecho a 3.130 pensionistas, de los que el 53,55% disfrutaban de PNC de jubilación. Los gráficos anteriores reflejan los distintos motivos de extinción en ambas prestaciones. El fallecimiento del titular de la pensión se configura como el primer motivo de extinción, que en jubilación llega a suponer el 45,82% del total de causas de extinción. Las causas económicas en su conjunto –ingresos personales más los de la U.E.C.- se configuran, globalmente, como el segundo motivo de extinción: en jubilación alcanzan el 46,36%, y en invalidez el 35,84%, posición que se basa fundamentalmente en las extinciones motivadas en que el pensionista dispone de recursos personales suficientes. El resto de causas de extinción tiene una presencia notablemente menor.

Anexos Pensiones No Contributivas

1a Número de pensiones e importes de las nóminas

PENSIONES NO CONTRIBUTIVAS (PNCs) EVOLUCIÓN DE LAS NÓMINAS				TOTAL ESTADO CON NAVARRA Y EL PAÍS VASCO		
AÑO/MENSUALIDAD	IMPORTES BRUTOS			NÚMERO DE PENSIONES POR TIPO		
	JUBILACIÓN	INVALIDEZ	TOTAL	JUBILACIÓN	INVALIDEZ	TOTAL
AÑO 2007	1.120.586.681,01	956.197.098,26	2.076.783.779,27	267.702	201.751	469.453
AÑO 2008	1.147.960.868,04	977.108.236,72	2.125.069.104,76	262.960	197.884	460.844
AÑO 2009	1.154.017.053,22	989.070.138,79	2.143.087.192,01	258.873	196.782	455.655
AÑO 2010	1.169.985.060,79	1.008.786.982,67	2.178.772.043,46	254.989	195.962	450.951
AÑO 2011	1.198.528.621,70	1.032.928.211,15	2.231.456.832,85	253.259	194.704	447.963
AÑO 2012	1.207.880.233,51	1.048.153.446,96	2.256.033.680,47	250.382	194.896	445.278
AÑO 2013	1.237.019.394,93	1.081.897.251,32	2.318.916.646,25	250.527	196.626	447.153
AÑO 2014						
ENERO	88.524.881,05	77.400.469,49	165.925.350,54	250.501	197.005	447.506
FEBRERO	88.996.406,72	78.355.917,97	167.352.324,69	251.111	196.807	447.918
MARZO	89.753.948,09	79.330.934,44	169.084.882,53	251.261	197.303	448.564
ABRIL	90.217.715,77	79.145.513,62	169.363.229,39	252.359	196.699	449.058
MAYO	90.004.890,59	78.680.164,26	168.685.054,85	252.343	196.706	449.049
JUNIO*	175.494.467,93	153.191.497,95	328.685.965,88	252.271	197.143	449.414
JULIO	90.029.381,99	79.214.006,16	169.243.388,15	252.030	197.089	449.119
AGOSTO	89.882.579,32	78.443.901,94	168.326.481,26	252.474	197.312	449.786
SEPTIEMBRE	89.402.256,55	77.667.626,22	167.069.882,77	253.031	197.488	450.519
OCTUBRE	90.574.956,99	78.398.287,96	168.973.244,95	253.479	197.755	451.234
NOVIEMBRE*						
DICIEMBRE						
TOTAL AÑO 2014 (1)	986.123.885,00	863.414.595,01	1.849.538.480,01			

* Junto a la mensualidad se abona una paga extra

(1) En importes se incluye lo abonado por el quinto pago del complemento por alquiler del año 2013 y por el primero, segundo y tercer pago del año 2014.

PENSIONES NO CONTRIBUTIVAS DE LA SEGURIDAD SOCIAL

PENSIONES E IMPORTE DE LA NÓMINA AÑO 2014

OCTUBRE

CC.AA. Y/O PROVINCIAS	PNC DE JUBILACIÓN			PNC DE INVALIDEZ			TOTAL JUBILACIÓN E INVALIDEZ		
	NÚMERO DE PENSIONES	IMPORTE BRUTO	PROMEDIO MENSUAL	NÚMERO DE PENSIONES	IMPORTE BRUTO	PROMEDIO MENSUAL	NÚMERO DE PENSIONES	IMPORTE BRUTO	PROMEDIO MENSUAL
ANDALUCÍA	56.937	20.131.480,69	353,57	45.995	18.088.010,63	393,26	102.932	38.219.491,32	371,31
ALMERÍA	3.651	1.278.029,02	350,05	3.142	1.238.905,79	394,30	6.793	2.516.934,81	370,52
CÁDIZ	9.955	3.561.609,57	357,77	9.136	3.578.234,39	391,66	19.091	7.139.843,96	373,99
CÓRDOBA	5.318	1.974.016,72	371,20	4.294	1.715.509,63	399,51	9.612	3.689.526,35	383,85
GRANADA	4.378	1.536.499,94	350,96	4.426	1.777.164,93	401,53	8.804	3.313.664,87	376,38
HUELVA	3.213	1.137.895,47	354,15	3.554	1.370.152,01	385,52	6.767	2.508.047,48	370,63
JAÉN	3.524	1.237.818,61	351,25	2.772	1.085.804,05	391,70	6.296	2.323.622,66	369,06
MÁLAGA	13.435	4.775.207,47	355,43	8.862	3.426.914,06	386,70	22.297	8.202.121,53	367,86
SEVILLA	13.463	4.630.403,89	343,94	9.809	3.895.325,77	397,12	23.272	8.525.729,66	366,35
ARAGÓN	4.828	1.758.001,11	364,13	2.793	1.092.884,72	391,29	7.621	2.850.885,83	374,08
HUESCA	1.096	397.641,42	362,81	608	231.824,69	381,29	1.704	629.466,11	369,40
TERUEL	518	186.231,50	359,52	216	84.719,31	392,22	734	270.950,81	369,14
ZARAGOZA	3.214	1.174.128,19	365,32	1.969	776.340,72	394,28	5.183	1.950.468,91	376,32
ASTURIAS	4.747	1.651.791,06	347,97	4.535	1.729.015,87	381,26	9.282	3.380.806,93	364,23
ILLES BALEARS	4.430	1.634.581,50	368,98	3.202	1.323.613,45	413,37	7.632	2.958.194,95	387,60
CANARIAS	23.635	8.385.728,19	354,80	19.546	7.899.043,23	404,13	43.181	16.284.771,42	377,13
LAS PALMAS	9.410	3.367.635,73	357,88	6.955	2.823.823,27	406,01	16.365	6.191.459,00	378,34
S.C. TENERIFE	14.225	5.018.092,46	352,77	12.591	5.075.219,96	403,08	26.816	10.093.312,42	376,39
CANTABRIA	3.259	1.116.864,70	342,70	3.411	1.346.633,11	394,79	6.670	2.463.497,81	369,34
CASTILLA Y LEÓN	12.479	4.516.510,86	361,93	9.768	3.891.798,26	398,42	22.247	8.408.309,12	377,95
ÁVILA	1.117	404.908,12	362,50	839	335.166,20	399,48	1.956	740.074,32	378,36
BURGOS	1.249	463.341,22	370,97	1.281	510.876,64	398,81	2.530	974.217,86	385,07
LEÓN	2.263	796.966,32	352,17	2.211	875.185,07	395,83	4.474	1.672.151,39	373,75
PALENCIA	985	363.012,89	368,54	764	299.828,55	392,45	1.749	662.841,44	378,98
SALAMANCA	2.535	924.287,45	364,61	1.446	591.078,07	408,77	3.981	1.515.365,52	380,65
SEGOVIA	455	169.910,23	373,43	450	177.299,69	394,00	905	347.209,92	383,66
SORIA	311	113.422,03	364,70	154	63.034,20	409,31	465	176.456,23	379,48
VALLADOLID	2.355	845.188,75	358,89	1.686	670.888,08	397,92	4.041	1.516.076,83	375,17
ZAMORA	1.209	435.473,85	360,19	937	368.441,76	393,21	2.146	803.915,61	374,61
CASTILLA-LA MANCHA	10.449	3.777.352,48	361,50	9.383	3.723.264,05	396,81	19.832	7.500.616,53	378,21
ALBACETE	2.066	758.474,84	367,12	2.266	926.090,62	408,69	4.332	1.684.565,46	388,87
CIUDAD REAL	2.808	1.006.365,76	358,39	2.600	1.032.644,18	397,17	5.408	2.039.009,94	377,04
CUENCA	1.291	461.749,52	357,67	1.407	545.493,03	387,70	2.698	1.007.242,55	373,33
GUADALAJARA	666	247.931,50	372,27	645	263.228,82	408,11	1.311	511.160,32	389,90
TOLEDO	3.618	1.302.830,86	360,10	2.465	955.807,40	387,75	6.083	2.258.638,26	371,30

(Continúa al dorso)

CC.AA. Y/O PROVINCIAS	PNC DE JUBILACIÓN			PNC DE INVALIDEZ			TOTAL JUBILACIÓN E INVALIDEZ		
	NÚMERO DE PENSIONES	IMPORTE BRUTO	PROMEDIO MENSUAL	NÚMERO DE PENSIONES	IMPORTE BRUTO	PROMEDIO MENSUAL	NÚMERO DE PENSIONES	IMPORTE BRUTO	PROMEDIO MENSUAL
CATALUNYA	31.314	11.265.717,61	359,77	25.632	10.324.120,82	402,78	56.946	21.589.838,43	379,13
BARCELONA	23.251	8.334.598,39	358,46	18.883	7.578.401,86	401,33	42.134	15.913.000,25	377,68
GIRONA	2.442	884.723,70	362,29	1.891	768.187,21	406,23	4.333	1.652.910,91	381,47
LLEIDA	2.103	740.617,39	352,17	1.342	553.494,57	412,44	3.445	1.294.111,96	375,65
TARRAGONA	3.518	1.305.778,13	371,17	3.516	1.424.037,18	405,02	7.034	2.729.815,31	388,09
COMUNIDAD VALENCIANA	27.877	9.823.420,74	352,38	19.269	7.545.244,89	391,57	47.146	17.368.665,63	368,40
ALICANTE	10.276	3.662.510,81	356,41	6.239	2.455.992,73	393,65	16.515	6.118.503,54	370,48
CASTELLÓN	1.649	609.483,86	369,61	2.285	890.792,24	389,84	3.934	1.500.276,10	381,36
VALENCIA	15.952	5.551.426,07	348,01	10.745	4.198.459,92	390,74	26.697	9.749.885,99	365,21
EXTREMADURA	8.436	3.049.035,00	361,43	5.916	2.336.279,09	394,91	14.352	5.385.314,09	375,23
BADAJOS	5.806	2.090.935,13	360,13	4.019	1.563.441,81	389,01	9.825	3.654.376,94	371,95
CÁCERES	2.630	958.099,87	364,30	1.897	772.837,28	407,40	4.527	1.730.937,15	382,36
GALICIA	26.660	9.450.261,57	354,47	16.103	6.259.406,85	388,71	42.763	15.709.668,42	367,37
A CORUÑA	11.060	3.892.276,81	351,92	6.043	2.318.222,98	383,62	17.103	6.210.499,79	363,12
LUGO	3.265	1.172.472,96	359,10	1.737	693.227,14	399,09	5.002	1.865.700,10	372,99
OURENSE	3.826	1.337.028,49	349,46	2.290	894.786,49	390,74	6.116	2.231.814,98	364,91
PONTEVEDRA	8.509	3.048.483,31	358,27	6.033	2.353.170,24	390,05	14.542	5.401.653,55	371,45
MADRID	21.744	7.723.826,34	355,22	14.469	5.698.366,23	393,83	36.213	13.422.192,57	370,65
MURCIA	6.982	2.852.939,63	408,61	7.585	3.148.086,47	415,04	14.567	6.001.026,10	411,96
NAVARRA	1.685	606.580,74	359,99	931	376.925,87	404,86	2.616	983.506,61	375,96
PAÍS VASCO	4.766	1.666.093,17	349,58	6.083	2.374.956,37	390,43	10.849	4.041.049,54	372,48
ARABA/ÁLAVA	634	221.396,40	349,21	635	250.288,37	394,15	1.269	471.684,77	371,70
GIPUZKOA	1.368	490.975,84	358,90	1.618	680.916,70	420,84	2.986	1.171.892,54	392,46
BIZKAIA	2.764	953.720,93	345,05	3.830	1.443.751,30	376,96	6.594	2.397.472,23	363,58
LA RIOJA	1.046	376.829,38	360,26	774	311.377,74	402,30	1.820	688.207,12	378,14
CEUTA	889	317.362,06	356,99	963	366.339,32	380,41	1.852	683.701,38	369,17
MELILLA	1.316	470.580,16	357,58	1.397	562.920,99	402,95	2.713	1.033.501,15	380,94
TOTAL ESTADO	253.479	90.574.956,99	357,33	197.755	78.398.287,96	396,44	451.234	168.973.244,95	374,47

Deduciones en nómina (PAS, LISMI, P.F.H.C. y Pagos Indevidos): 830.105,24

IMPORTE NETO DE LA NÓMINA: 168.143.139,71

PNCs DE LA SEGURIDAD SOCIAL DE JUBILACIÓN E INVALIDEZ

DISTRIBUCIÓN TERRITORIAL DEL NÚMERO DE PENSIONES EN LA NÓMINA DE OCTUBRE DE 2014

ÁMBITO GEOGRÁFICO	NÚMERO DE PENSIONES POR TIPO					
	JUBILACIÓN	%	INVALIDEZ	%	TOTAL	%
ANDALUCÍA	56.937	22,46	45.995	23,26	102.932	22,81
ARAGÓN	4.828	1,90	2.793	1,41	7.621	1,69
ASTURIAS	4.747	1,87	4.535	2,29	9.282	2,06
ILLES BALEARS	4.430	1,75	3.202	1,62	7.632	1,69
CANARIAS	23.635	9,32	19.546	9,88	43.181	9,57
CANTABRIA	3.259	1,29	3.411	1,72	6.670	1,48
CASTILLA Y LEÓN	12.479	4,92	9.768	4,94	22.247	4,93
CASTILLA-LA MANCHA	10.449	4,12	9.383	4,74	19.832	4,40
CATALUNYA	31.314	12,35	25.632	12,96	56.946	12,62
C. VALENCIANA	27.877	11,00	19.269	9,74	47.146	10,45
EXTREMADURA	8.436	3,33	5.916	2,99	14.352	3,18
GALICIA	26.660	10,52	16.103	8,14	42.763	9,48
MADRID	21.744	8,58	14.469	7,32	36.213	8,03
MURCIA	6.982	2,75	7.585	3,84	14.567	3,23
NAVARRA	1.685	0,66	931	0,47	2.616	0,58
PAÍS VASCO	4.766	1,88	6.083	3,08	10.849	2,40
LA RIOJA	1.046	0,41	774	0,39	1.820	0,40
CEUTA	889	0,35	963	0,49	1.852	0,41
MELILLA	1.316	0,52	1.397	0,71	2.713	0,60
TOTAL ESTADO	253.479	100,00	197.755	100,00	451.234	100,00

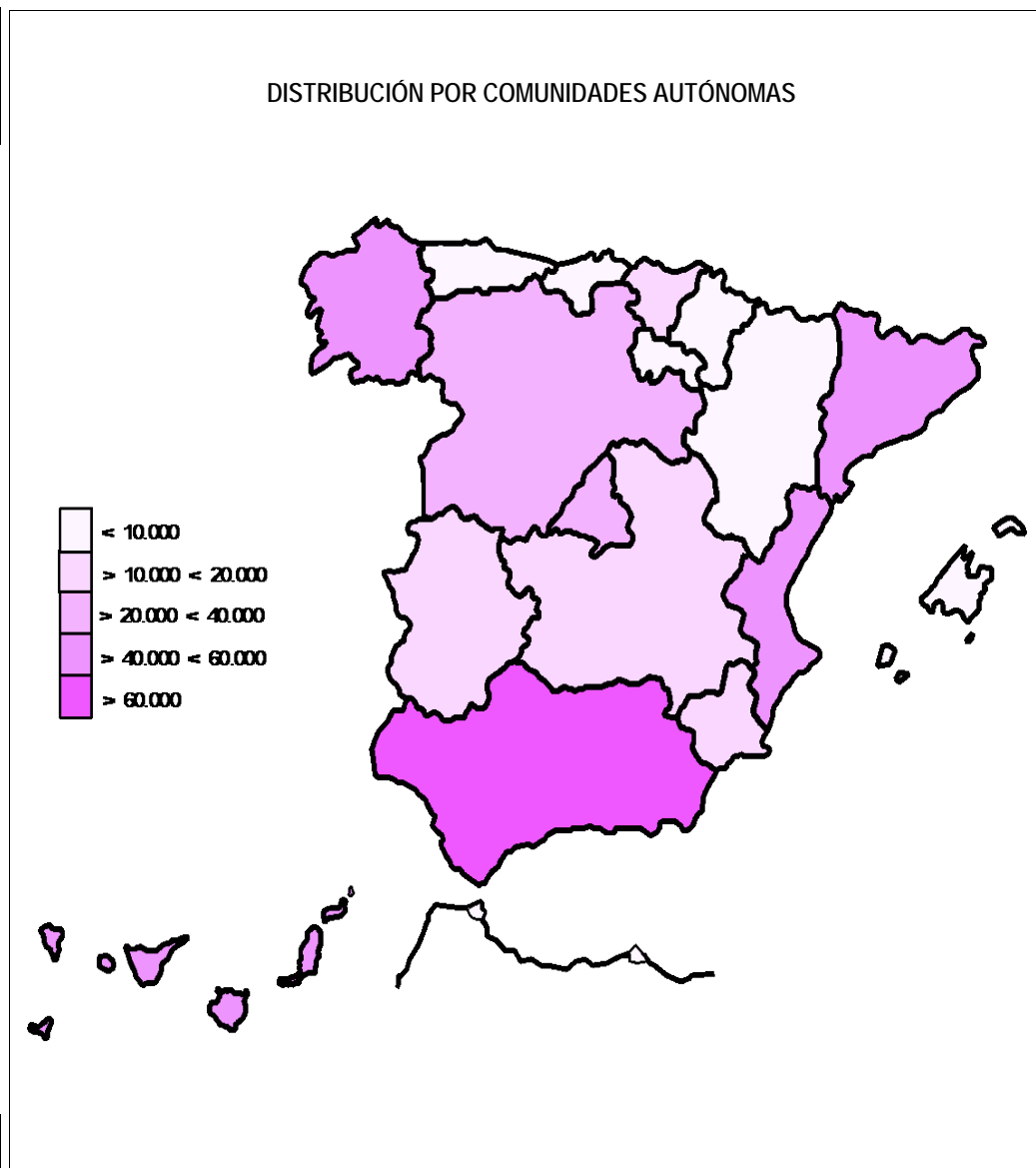

PNCs DE LA SEGURIDAD SOCIAL DE JUBILACIÓN E INVALIDEZ

DISTRIBUCIÓN TERRITORIAL DE LOS IMPORTES BRUTOS DE LAS NÓMINAS DEL AÑO 2014 HASTA OCTUBRE (*)

ÁMBITO GEOGRÁFICO	IMPORTES BRUTOS DE LAS NÓMINAS			
	JUBILACIÓN	INVALIDEZ	TOTAL	%
ANDALUCÍA	219.522.802,60	200.311.135,90	419.833.938,50	22,70
ARAGÓN	19.089.362,59	12.123.697,07	31.213.059,66	1,69
ASTURIAS	18.322.327,32	19.450.536,72	37.772.864,04	2,04
ILLES BALEARS	17.685.735,14	14.289.323,85	31.975.058,99	1,73
CANARIAS	91.580.405,12	85.397.996,67	176.978.401,79	9,57
CANTABRIA	12.168.943,93	14.620.784,05	26.789.727,98	1,45
CASTILLA Y LEÓN	49.448.845,71	42.665.681,14	92.114.526,85	4,98
CASTILLA-LA MANCHA	41.602.710,74	41.606.093,73	83.208.804,47	4,50
CATALUNYA	121.739.202,32	114.098.760,81	235.837.963,13	12,75
C. VALENCIANA	106.444.900,21	83.098.796,28	189.543.696,49	10,25
EXTREMADURA	33.483.515,20	25.445.158,94	58.928.674,14	3,19
GALICIA	105.377.648,15	70.030.742,07	175.408.390,22	9,48
MADRID	84.117.870,14	62.781.655,51	146.899.525,65	7,94
MURCIA	27.992.634,53	34.116.785,53	62.109.420,06	3,36
NAVARRA	6.659.876,79	4.035.568,96	10.695.445,75	0,58
PAÍS VASCO	18.130.143,89	25.702.561,99	43.832.705,88	2,37
LA RIOJA	4.083.613,47	3.378.081,29	7.461.694,76	0,40
CEUTA	3.458.875,51	4.126.998,44	7.585.873,95	0,41
MELILLA	5.214.471,64	6.134.236,06	11.348.707,70	0,61
TOTAL ESTADO	986.123.885,00	863.414.595,01	1.849.538.480,01	100,00

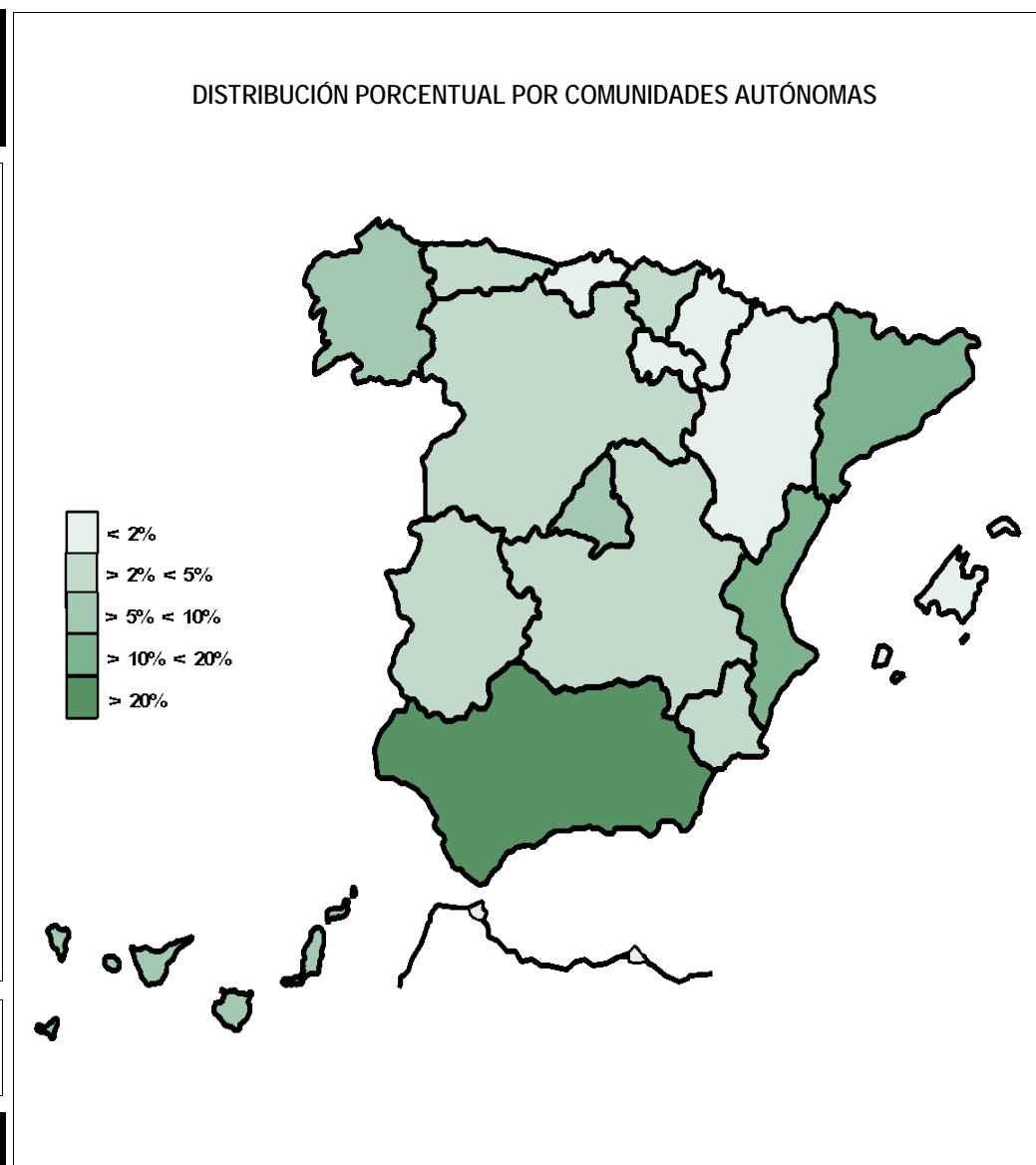

*El pago es efectuado por la Tesorería General de la Seguridad Social, excepto Navarra y el País Vasco cuyas fuentes son el Dptº. de Políticas Sociales y Consumo y el Dptº. de Empleo y Políticas Sociales, respectivamente.

PNCs DE LA SEGURIDAD SOCIAL: ALTAS, BAJAS Y OSCILACIONES EN NÓMINA DE OCTUBRE DE 2014 (1)

ÁMBITO GEOGRÁFICO	PNC DE JUBILACIÓN			PNC DE INVALIDEZ			TOTAL PNCs		
	ALTAS	BAJAS	OSCILACIONES	ALTAS	BAJAS	OSCILACIONES	ALTAS	BAJAS	OSCILACIONES
ANDALUCÍA	450	319	131	348	161	187	798	480	318
ARAGÓN	49	52	-3	23	11	12	72	63	9
ASTURIAS	35	44	-9	24	32	-8	59	76	-17
ILLES BALEARS	55	80	-25	71	57	14	126	137	-11
CANARIAS	176	170	6	194	90	104	370	260	110
CANTABRIA	23	24	-1	28	13	15	51	37	14
CASTILLA Y LEÓN	94	95	-1	98	79	19	192	174	18
CASTILLA-LA MANCHA	75	81	-6	61	61	0	136	142	-6
CATALUNYA	277	217	60	233	127	106	510	344	166
C. VALENCIANA	201	163	38	138	96	42	339	259	80
EXTREMADURA	74	60	14	52	19	33	126	79	47
GALICIA	102	249	-147	79	94	-15	181	343	-162
MADRID	169	166	3	97	75	22	266	241	25
MURCIA	77	43	34	88	26	62	165	69	96
NAVARRA	-	-	-	-	-	-	-	-	-
PAÍS VASCO	-	-	-	-	-	-	-	-	-
LA RIOJA	9	7	2	6	4	2	15	11	4
CEUTA	8	3	5	1	8	-7	9	11	-2
MELILLA	8	9	-1	11	8	3	19	17	2
TOTAL ESTADO	1.882	1.782	100	1.552	961	591	3.434	2.743	691

1) No se dispone del movimiento de beneficiarios en nómina de las comunidades de Navarra y el País Vasco

PNCs DE LA SEGURIDAD SOCIAL: ACUMULADO DE ALTAS, BAJAS Y OSCILACIONES EN NÓMINA AÑO 2014 (1)

ÁMBITO GEOGRÁFICO	PNC DE JUBILACIÓN			PNC DE INVALIDEZ			TOTAL PNCs		
	ALTAS	BAJAS	OSCILACIONES	ALTAS	BAJAS	OSCILACIONES	ALTAS	BAJAS	OSCILACIONES
ANDALUCÍA	4.628	5.144	-516	4.043	2.592	1.451	8.671	7.736	935
ARAGÓN	526	619	-93	273	241	32	799	860	-61
ASTURIAS	338	459	-121	341	326	15	679	785	-106
ILLES BALEARS	601	588	13	465	450	15	1.066	1.038	28
CANARIAS	1.497	1.920	-423	1.647	933	714	3.144	2.853	291
CANTABRIA	226	248	-22	320	160	160	546	408	138
CASTILLA Y LEÓN	989	1.223	-234	963	841	122	1.952	2.064	-112
CASTILLA-LA MANCHA	709	1.053	-344	805	720	85	1.514	1.773	-259
CATALUNYA	2.289	2.322	-33	2.612	1.329	1.283	4.901	3.651	1.250
C. VALENCIANA	2.274	1.875	399	1.475	1.166	309	3.749	3.041	708
EXTREMADURA	688	814	-126	454	310	144	1.142	1.124	18
GALICIA	1.513	2.379	-866	1.049	911	138	2.562	3.290	-728
MADRID	2.281	1.662	619	1.807	942	865	4.088	2.604	1.484
MURCIA	549	632	-83	711	468	243	1.260	1.100	160
NAVARRA	-	-	-	-	-	-	-	-	-
PAÍS VASCO	-	-	-	-	-	-	-	-	-
LA RIOJA	102	97	5	78	57	21	180	154	26
CEUTA	79	76	3	111	62	49	190	138	52
MELILLA	94	100	-6	265	162	103	359	262	97
TOTAL ESTADO	19.383	21.211	-1.828	17.419	11.670	5.749	36.802	32.881	3.921

1) No se dispone del movimiento de beneficiarios en nómina de las comunidades de Navarra y el País Vasco

EVOLUCIÓN IMPORTES MEDIOS PENSIONES NO CONTRIBUTIVAS

	PNC DE JUBILACIÓN								PNC DE INVALIDEZ							
	2007	2008	2009	2010	2011	2012	2013	2014	2007	2008	2009	2010	2011	2012	2013	2014
ENERO	289,48	316,06	315,68	319,21	334,45	350,01	349,88	353,39	330,27	357,42	356,26	358,94	376,34	394,88	398,04	392,89
FEBRERO	287,68	306,99	314,80	319,85	329,22	338,85	350,34	354,41	330,18	346,63	356,11	362,33	348,08	381,74	391,44	398,14
MARZO	292,29	308,60	316,40	321,93	331,20	342,74	353,56	357,21	333,75	350,57	359,76	367,34	375,52	385,50	396,97	402,08
ABRIL	291,04	307,89	316,18	322,42	331,82	343,49	353,26	357,50	333,82	349,65	360,88	366,96	375,89	387,02	397,53	402,37
MAYO	290,65	308,81	316,90	321,34	330,75	341,05	353,36	356,68	330,07	350,72	360,91	365,57	373,05	383,65	395,99	399,99
JUNIO*	573,54	606,10	622,25	631,82	648,46	671,49	690,19	695,66	649,27	682,74	700,98	708,92	725,87	751,77	771,20	777,06
JULIO	293,68	309,63	318,42	323,56	334,13	346,58	354,78	357,22	335,30	352,90	362,57	342,22	376,05	388,40	398,36	401,92
AGOSTO	292,39	308,47	317,63	322,35	331,09	343,99	354,66	356,01	334,34	349,40	362,41	364,72	372,59	383,67	397,20	397,56
SEPTIEMBRE	290,13	306,73	315,78	320,22	329,58	340,69	348,84	353,33	326,75	346,52	356,45	361,22	369,25	379,37	390,74	393,28
OCTUBRE	292,54	307,90	316,66	322,13	334,63	348,10	353,98	357,33	332,91	351,26	360,72	363,26	375,30	386,74	396,92	396,44
NOVIEMBRE*	577,12	609,10	625,29	635,57	654,13	678,81	694,56		650,38	685,55	704,05	669,36	733,14	750,59	774,46	
ENERO	295,54	311,70	320,33	327,85	335,44	349,13	358,52		336,53	355,65	366,72	369,24	379,51	390,41	400,94	
IMPORTE MEDIO	290,43	307,71	315,45	320,59	330,35	342,50	351,14	354,43	330,26	348,50	357,70	357,15	370,04	383,12	393,56	396,52
IMP. MENSUAL																
ESTABLECIDO	312,43	328,44	336,33	339,70	347,60	357,70	364,90	365,90	312,43	328,44	336,33	339,70	347,60	357,70	364,90	365,90
Con comp. 50% T. P. (1)	-	-	-	-	-	-	-	-	468,65	492,66	504,50	509,55	521,40	536,55	547,35	548,85
MÍNIMO 25%	78,11	82,11	84,08	84,93	86,90	89,43	91,23	91,48	78,11	82,11	84,08	84,93	86,90	89,43	91,23	91,48
Δ INTERANUAL	3,60%	5,10%	2,40%	1,00%	2,30%	2,90%	2,00%	0,25%	3,60%	5,10%	2,40%	1,00%	2,30%	2,90%	2,00%	0,25%

(*) Junto a la mensualidad se abona una paga extra, por lo que la media se calcula sobre 14 pagas.

(1) En la PNC de Invalidez, la cuantía se incrementa en un 50% en los casos en que el beneficiario necesite el concurso de una tercera persona.

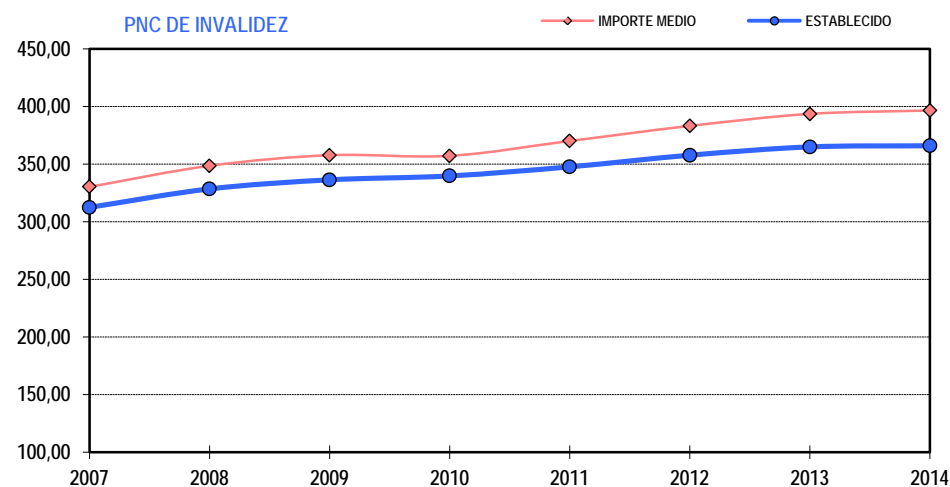
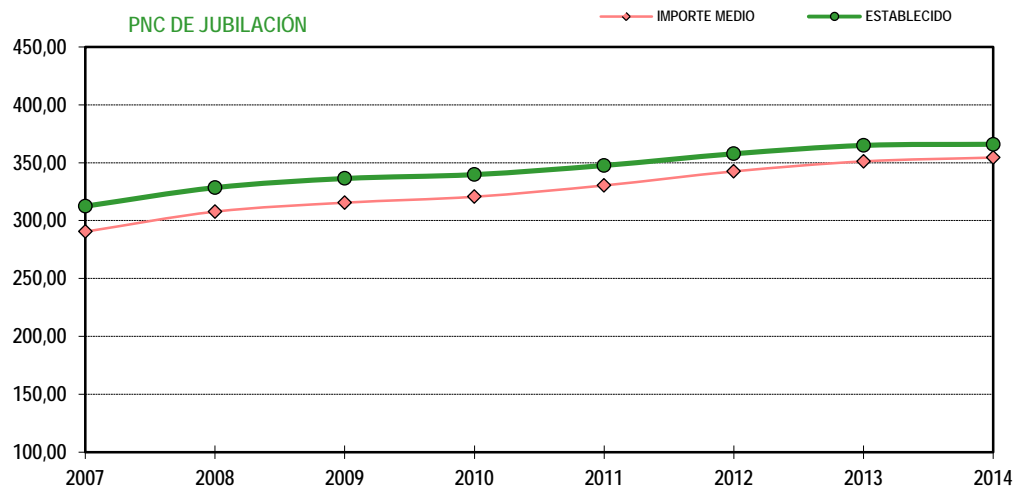

1b Pnc de Jubilación: Datos de la gestión mensual y anual

R.D.L. 1/1994, DE 20 DE JUNIO; T. REF. LGSS PNCs DE LA SEGURIDAD SOCIAL

JUBILACIÓN

		Entrada	Resueltas	% R./E.	Aprobadas	% A./R.	No Aprob.	Pendientes
G E S T I O N	2007	25.186	24.709	98,11%	15.505	62,75%	9.204	5.524
	2008	27.308	27.364	100,21%	16.564	60,53%	10.800	5.468
	2009	27.264	27.164	99,63%	16.742	60,98%	10.422	5.568
	2010	27.201	25.670	94,37%	16.574	64,57%	9.096	7.099
	2011	27.062	27.302	100,89%	17.751	65,02%	9.551	6.859
	2012	25.959	25.498	98,22%	17.078	66,98%	8.420	7.320
	2013	28.331	26.679	94,17%	18.552	69,54%	8.127	8.972
M E D I A S	2007	2.099	2.059		1.292		767	5.524
	2008	2.276	2.280		1.380		900	5.468
	2009	2.272	2.264		1.395		869	5.568
	2010	2.267	2.139		1.381		758	7.099
	2011	2.255	2.275		1.479		796	6.859
	2012	2.163	2.125		1.423		702	7.320
	2013	2.361	2.223		1.546		677	8.972
2014								
I	2.182	1.961	89,87%	1.320	67,31%	641	9.193	
II	2.881	2.811	97,57%	1.942	69,09%	869	9.263	
III	2.584	2.686	103,95%	1.905	70,92%	781	9.161	
IV	2.405	2.634	109,52%	1.961	74,45%	673	8.932	
V	2.644	2.365	89,45%	1.607	67,95%	758	9.211	
VI	2.545	2.558	100,51%	1.888	73,81%	670	9.198	
VII	2.348	2.507	106,77%	1.834	73,16%	673	9.039	
VIII	1.694	1.927	113,75%	1.268	65,80%	659	8.806	
IX	2.008	2.131	106,13%	1.430	67,10%	701	8.683	
X	2.695	2.919	108,31%	1.999	68,48%	920	8.459	
XI								
XII								
		23.986	24.499	102,14%	17.154	70,02%	7.345	8.459

EVOLUCIÓN DE LA GESTIÓN 2007-2014

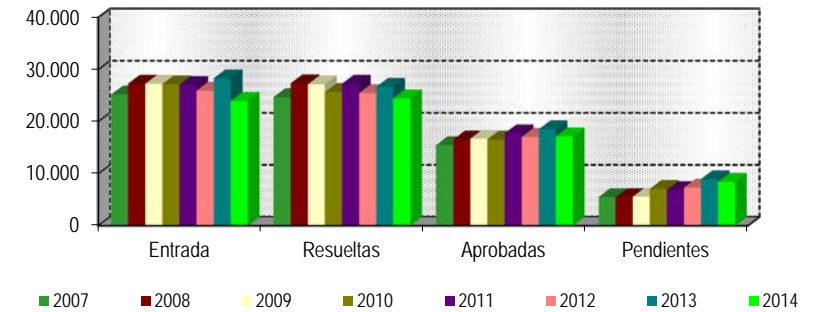

EVOLUCIÓN MEDIAS MENSUALES

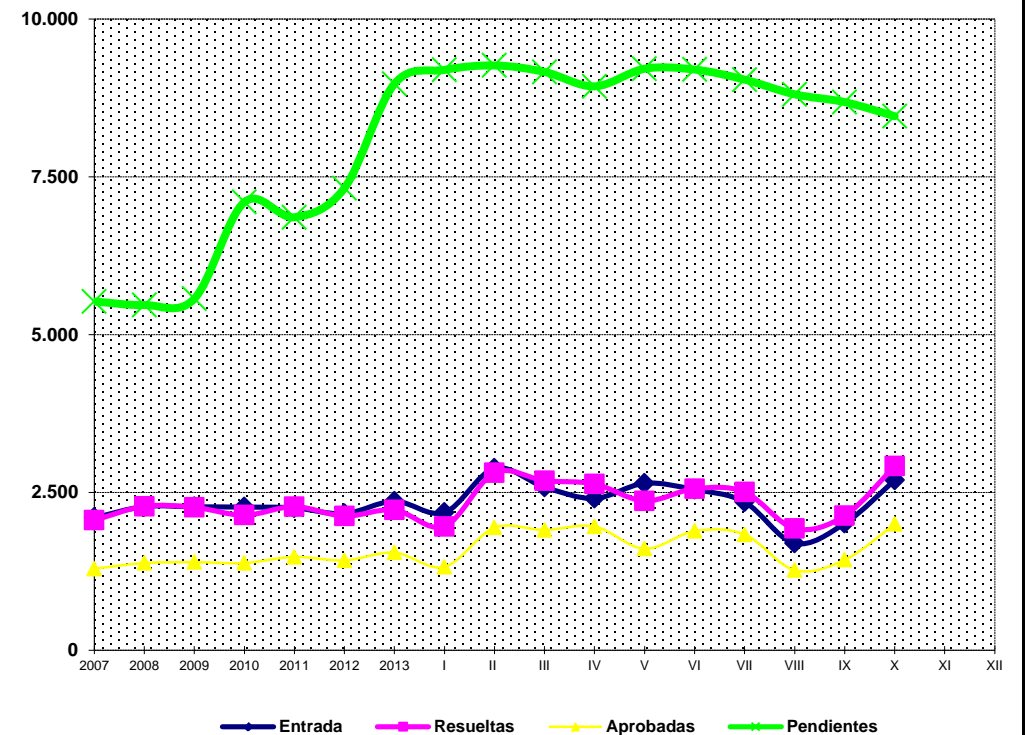

* Pendientes reales

PENSIÓN NO CONTRIBUTIVA DE JUBILACIÓN

DATOS DE GESTIÓN CORRESPONDIENTES AL MES DE OCTUBRE DE 2014

CC.AA. Y/O PROVINCIAS	PTES. MES ANTERIOR	SOLICITUDES PRESENTADAS					A RESOLV. MES	SOLICITUDES RESUELTAS									PTES. FIN MES
		NUEVAS	SGIM Y SATP	PAS	INSS	TOTAL		APROBADAS					NO APROBADAS		TOTAL		
								NUEVAS	SGIM Y SATP	PAS	INSS	TOTAL	DNG	CAD-DES			
ANDALUCÍA	954	457	8	29	0	494	1.448	366	1	6	0	373	118	33	524	924	
ALMERÍA	27	42	2	0	0	44	71	24	0	0	0	24	17	2	43	28	
CÁDIZ	283	59	0	7	0	66	349	29	0	0	0	29	5	0	34	315	
CÓRDOBA	40	36	1	1	0	38	78	34	1	1	0	36	1	2	39	39	
GRANADA	61	34	0	0	0	34	95	30	0	0	0	30	6	1	37	58	
HUELVA	24	31	1	0	0	32	56	23	0	0	0	23	5	2	30	26	
JAÉN	32	31	0	1	0	32	64	22	0	0	0	22	2	3	27	37	
MÁLAGA	214	106	4	0	0	110	324	92	0	0	0	92	43	3	138	186	
SEVILLA	273	118	0	20	0	138	411	112	0	5	0	117	39	20	176	235	
ARAGÓN	52	37	0	0	0	37	89	29	0	0	0	29	15	1	45	44	
HUESCA	18	4	0	0	0	4	22	3	0	0	0	3	3	0	6	16	
TERUEL	5	5	0	0	0	5	10	4	0	0	0	4	1	0	5	5	
ZARAGOZA	29	28	0	0	0	28	57	22	0	0	0	22	11	1	34	23	
ASTURIAS	100	45	2	0	4	51	151	24	1	0	1	26	25	8	59	92	
ILLES BALEARS	157	47	0	0	0	47	204	50	0	0	0	50	8	3	61	143	
CANARIAS	1.250	175	0	3	0	178	1.428	139	0	2	0	141	30	14	185	1.243	
LAS PALMAS	621	71	0	2	0	73	694	43	0	1	0	44	12	2	58	636	
S.C. TENERIFE	629	104	0	1	0	105	734	96	0	1	0	97	18	12	127	607	
CANTABRIA	70	23	1	0	0	24	94	15	0	0	0	15	1	0	16	78	
CASTILLA Y LEÓN	268	127	0	0	0	127	395	85	0	0	0	85	17	7	109	286	
ÁVILA	3	17	0	0	0	17	20	11	0	0	0	11	3	0	14	6	
BURGOS	42	8	0	0	0	8	50	12	0	0	0	12	7	2	21	29	
LEÓN	93	23	0	0	0	23	116	6	0	0	0	6	1	1	8	108	
PALENCIA	7	4	0	0	0	4	11	4	0	0	0	4	1	0	5	6	
SALAMANCA	52	30	0	0	0	30	82	25	0	0	0	25	1	0	26	56	
SEGOVIA	11	1	0	0	0	1	12	3	0	0	0	3	2	2	7	5	
SORIA	0	6	0	0	0	6	6	1	0	0	0	1	0	0	1	5	
VALLADOLID	35	28	0	0	0	28	63	12	0	0	0	12	1	0	13	50	
ZAMORA	25	10	0	0	0	10	35	11	0	0	0	11	1	2	14	21	
CASTILLA-LA MANCHA	506	96	0	0	0	96	602	78	0	0	0	78	25	9	112	490	
ALBACETE	33	21	0	0	0	21	54	21	0	0	0	21	5	0	26	28	
CIUDAD REAL	8	23	0	0	0	23	31	15	0	0	0	15	4	2	21	10	
CUENCA	8	12	0	0	0	12	20	9	0	0	0	9	2	0	11	9	
GUADALAJARA	6	12	0	0	0	12	18	11	0	0	0	11	5	1	17	1	
TOLEDO	451	28	0	0	0	28	479	22	0	0	0	22	9	6	37	442	

(Continúa al dorso)

CC.AA. Y/O PROVINCIAS	PTES. MES ANTERIOR	SOLICITUDES PRESENTADAS					A RESOLV. MES	SOLICITUDES RESUELTAS									PTES. FIN MES
		NUEVAS	SGIM Y SATP	PAS	INSS	TOTAL		APROBADAS					NO APROBADAS		TOTAL		
								NUEVAS	SGIM Y SATP	PAS	INSS	TOTAL	DNG	CAD-DES			
CATALUNYA	2.956	382	1	0	2	385	3.341	491	1	0	1	493	214	46	753	2.588	
BARCELONA	2.154	284	0	0	2	286	2.440	375	1	0	0	376	166	35	577	1.863	
GIRONA	306	38	0	0	0	38	344	44	0	0	0	44	14	4	62	282	
LLEIDA	149	16	1	0	0	17	166	22	0	0	0	22	9	0	31	135	
TARRAGONA	347	44	0	0	0	44	391	50	0	0	1	51	25	7	83	308	
COMUNIDAD VALENCIANA	658	278	0	1	0	279	937	212	0	1	0	213	74	2	289	648	
ALICANTE	369	107	0	1	0	108	477	85	0	1	0	86	27	0	113	364	
CASTELLÓN	44	24	0	0	0	24	68	11	0	0	0	11	2	1	14	54	
VALENCIA	245	147	0	0	0	147	392	116	0	0	0	116	45	1	162	230	
EXTREMADURA	27	112	0	0	0	112	139	63	0	3	0	66	0	0	66	73	
BADAJOS	4	61	0	0	0	61	65	30	0	3	0	33	0	0	33	32	
CÁCERES	23	51	0	0	0	51	74	33	0	0	0	33	0	0	33	41	
GALICIA	718	308	0	0	0	308	1.026	131	1	0	0	132	61	9	202	824	
A CORUÑA	374	125	0	0	0	125	499	67	0	0	0	67	16	4	87	412	
LUGO	11	28	0	0	0	28	39	22	0	0	0	22	3	2	27	12	
OURENSE	43	32	0	0	0	32	75	22	0	0	0	22	12	2	36	39	
PONTEVEDRA	290	123	0	0	0	123	413	20	1	0	0	21	30	1	52	361	
MADRID	612	361	0	0	0	361	973	171	0	0	0	171	84	48	303	670	
MURCIA	182	90	0	1	0	91	273	58	1	0	0	59	33	5	97	176	
NAVARRA	21	24	0	0	0	24	45	4	0	0	0	4	7	1	12	33	
PAÍS VASCO	101	49	0	0	0	49	150	54	0	0	0	54	9	3	66	84	
ARABA/ÁLAVA	0	5	0	0	0	5	5	5	0	0	0	5	0	0	5	0	
GIPUZKOA	18	21	0	0	0	21	39	8	0	0	0	8	2	0	10	29	
BIZKAIA	83	23	0	0	0	23	106	41	0	0	0	41	7	3	51	55	
LA RIOJA	17	13	0	0	0	13	30	7	0	0	0	7	4	0	11	19	
CEUTA	26	15	0	0	0	15	41	0	0	0	0	0	2	3	5	36	
MELILLA	8	4	0	0	0	4	12	3	0	0	0	3	1	0	4	8	

TOTAL ESTADO	8.683	2.643	12	34	6	2.695	11.378	1.980	5	12	2	1.999	728	192	2.919	8.459
--------------	-------	-------	----	----	---	-------	--------	-------	---	----	---	-------	-----	-----	-------	-------

PENSIÓN NO CONTRIBUTIVA DE JUBILACIÓN

CAUSAS DE DENEGACIÓN CORRESPONDIENTES AL MES DE OCTUBRE DE 2014

CC.AA. Y/O PROVINCIAS	EDAD	RESIDENCIA LEGAL	RECURSOS ECONÓMICOS		PRESTACIÓN	SIN	TOTAL CAUSAS DE DENEGACIÓN
			PERSONALES	U.E.C.	INCOMPATIBLE	DESGLOSAR	
ANDALUCÍA	14	30	19	54	1	0	118
ALMERÍA	2	5	2	8	0	0	17
CÁDIZ	1	1	1	2	0	0	5
CÓRDOBA	0	1	0	0	0	0	1
GRANADA	1	2	0	3	0	0	6
HUELVA	1	0	0	4	0	0	5
JAÉN	0	0	1	1	0	0	2
MÁLAGA	3	18	7	14	1	0	43
SEVILLA	6	3	8	22	0	0	39
ARAGÓN	1	4	7	3	0	0	15
HUESCA	0	0	3	0	0	0	3
TERUEL	1	0	0	0	0	0	1
ZARAGOZA	0	4	4	3	0	0	11
ASTURIAS	0	6	13	6	0	0	25
ILLES BALEARS	1	4	0	3	0	0	8
CANARIAS	2	9	7	12	0	0	30
LAS PALMAS	0	4	4	4	0	0	12
S.C. TENERIFE	2	5	3	8	0	0	18
CANTABRIA	0	1	0	0	0	0	1
CASTILLA Y LEÓN	1	3	6	7	0	0	17
ÁVILA	0	1	1	1	0	0	3
BURGOS	0	2	2	3	0	0	7
LEÓN	0	0	1	0	0	0	1
PALENCIA	0	0	0	1	0	0	1
SALAMANCA	0	0	0	1	0	0	1
SEGOVIA	0	0	1	1	0	0	2
SORIA	0	0	0	0	0	0	0
VALLADOLID	1	0	0	0	0	0	1
ZAMORA	0	0	1	0	0	0	1
CASTILLA-LA MANCHA	0	7	5	13	0	0	25
ALBACETE	0	3	0	2	0	0	5
CIUDAD REAL	0	0	2	2	0	0	4
CUENCA	0	0	0	2	0	0	2
GUADALAJARA	0	2	1	2	0	0	5
TOLEDO	0	2	2	5	0	0	9

(Continúa al dorso)

CC.AA. Y/O PROVINCIAS	EDAD	RESIDENCIA LEGAL	RECURSOS ECONÓMICOS		PRESTACIÓN	SIN	TOTAL CAUSAS DE DENEGACIÓN
			PERSONALES	U.E.C.	INCOMPATIBLE	DESGLOSAR	
CATALUNYA	1	15	48	144	6	0	214
BARCELONA	1	11	39	110	5	0	166
GIRONA	0	0	3	11	0	0	14
LLEIDA	0	0	2	6	1	0	9
TARRAGONA	0	4	4	17	0	0	25
COMUNIDAD VALENCIANA	2	10	11	51	0	0	74
ALICANTE	0	6	6	15	0	0	27
CASTELLÓN	0	0	1	1	0	0	2
VALENCIA	2	4	4	35	0	0	45
EXTREMADURA	0	0	0	0	0	0	0
BADAJOS	0	0	0	0	0	0	0
CÁCERES	0	0	0	0	0	0	0
GALICIA	0	7	16	38	0	0	61
A CORUÑA	0	3	2	11	0	0	16
LUGO	0	0	3	0	0	0	3
OURENSE	0	2	2	8	0	0	12
PONTEVEDRA	0	2	9	19	0	0	30
MADRID	1	30	23	30	0	0	84
MURCIA	1	15	0	17	0	0	33
NAVARRA	0	4	1	2	0	0	7
PAÍS VASCO	1	3	2	3	0	0	9
ARABA/ÁLAVA	0	0	0	0	0	0	0
GIPUZKOA	0	2	0	0	0	0	2
BIZKAIA	1	1	2	3	0	0	7
LA RIOJA	0	2	1	1	0	0	4
CEUTA	0	2	0	0	0	0	2
MELILLA	0	1	0	0	0	0	1
TOTAL ESTADO	25	153	159	384	7	0	728

PENSIÓN NO CONTRIBUTIVA DE JUBILACIÓN

DATOS ACUMULADOS DE GESTIÓN CORRESPONDIENTES AL AÑO 2014 HASTA OCTUBRE

CC.AA. Y/O PROVINCIAS	PTES. AÑO ANTERIOR	SOLICITUDES PRESENTADAS					A RESOLV. AÑO	SOLICITUDES RESUELTAS									PTES. FINAL
		NUEVAS	SGIM Y SATP	PAS	INSS	TOTAL		APROBADAS					NO APROBADAS		TOTAL		
								NUEVAS	SGIM Y SATP	PAS	INSS	TOTAL	DNG	CAD-DES			
ANDALUCÍA	1.095	4.561	68	367	0	4.996	6.091	3.833	5	68	0	3.906	933	328	5.167	924	
ALMERÍA	27	384	20	2	0	406	433	260	4	1	0	265	106	34	405	28	
CÁDIZ	163	802	5	120	0	927	1.090	619	0	23	0	642	79	54	775	315	
CÓRDOBA	39	406	2	16	0	424	463	348	1	5	0	354	52	18	424	39	
GRANADA	57	364	0	2	0	366	423	276	0	1	0	277	56	32	365	58	
HUELVA	26	251	2	12	0	265	291	195	0	7	0	202	48	15	265	26	
JAÉN	32	239	4	13	0	256	288	187	0	5	0	192	35	24	251	37	
MÁLAGA	156	1.134	22	11	0	1.167	1.323	829	0	3	0	832	251	54	1.137	186	
SEVILLA	595	981	13	191	0	1.185	1.780	1.119	0	23	0	1.142	306	97	1.545	235	
ARAGÓN	47	593	3	4	0	600	647	431	2	4	0	437	145	21	603	44	
HUESCA	11	110	0	1	0	111	122	80	0	1	0	81	24	1	106	16	
TERUEL	6	45	0	0	0	45	51	35	0	0	0	35	10	1	46	5	
ZARAGOZA	30	438	3	3	0	444	474	316	2	3	0	321	111	19	451	23	
ASTURIAS	131	471	6	4	12	493	624	301	1	2	14	318	170	44	532	92	
ILLES BALEARS	59	577	0	0	0	577	636	383	2	0	0	385	86	22	493	143	
CANARIAS	1.407	1.597	2	19	0	1.618	3.025	1.235	1	17	0	1.253	369	160	1.782	1.243	
LAS PALMAS	758	784	0	12	0	796	1.554	605	0	11	0	616	211	91	918	636	
S.C. TENERIFE	649	813	2	7	0	822	1.471	630	1	6	0	637	158	69	864	607	
CANTABRIA	39	278	1	1	0	280	319	201	0	0	0	201	38	2	241	78	
CASTILLA Y LEÓN	180	1.243	6	2	0	1.251	1.431	866	10	6	0	882	204	59	1.145	286	
ÁVILA	16	110	0	0	0	110	126	88	0	0	0	88	26	6	120	6	
BURGOS	16	153	0	0	0	153	169	81	2	1	0	84	36	20	140	29	
LEÓN	36	201	0	0	0	201	237	103	1	2	0	106	21	2	129	108	
PALENCIA	14	78	1	0	0	79	93	69	3	0	0	72	11	4	87	6	
SALAMANCA	32	247	4	2	0	253	285	193	3	3	0	199	26	4	229	56	
SEGOVIA	8	50	0	0	0	50	58	36	0	0	0	36	10	7	53	5	
SORIA	2	28	1	0	0	29	31	22	1	0	0	23	2	1	26	5	
VALLADOLID	35	281	0	0	0	281	316	201	0	0	0	201	55	10	266	50	
ZAMORA	21	95	0	0	0	95	116	73	0	0	0	73	17	5	95	21	
CASTILLA-LA MANCHA	483	945	0	4	0	949	1.432	634	2	5	0	641	232	69	942	490	
ALBACETE	36	207	0	3	0	210	246	147	2	4	0	153	53	12	218	28	
CIUDAD REAL	10	219	0	0	0	219	229	164	0	0	0	164	31	24	219	10	
CUENCA	11	91	0	0	0	91	102	66	0	0	0	66	23	4	93	9	
GUADALAJARA	13	98	0	1	0	99	112	76	0	1	0	77	28	6	111	1	
TOLEDO	413	330	0	0	0	330	743	181	0	0	0	181	97	23	301	442	

(Continúa al dorso)

CC.AA. Y/O PROVINCIAS	PTES. AÑO ANTERIOR	SOLICITUDES PRESENTADAS					A RESOLV. AÑO	SOLICITUDES RESUELTAS									PTES. FINAL
								APROBADAS				NO APROBADAS		TOTAL			
		NUEVAS	SGIM Y SATP	PAS	INSS	TOTAL		NUEVAS	SGIM Y SATP	PAS	INSS	TOTAL	DNG		CAD-DES		
CATALUNYA	2.916	3.045	3	5	24	3.077	5.993	2.041	6	0	7	2.054	1.020	331	3.405	2.588	
BARCELONA	2.175	2.217	2	2	18	2.239	4.414	1.550	4	0	5	1.559	761	231	2.551	1.863	
GIRONA	250	317	0	0	3	320	570	179	1	0	0	180	76	32	288	282	
LLEIDA	157	150	1	1	1	153	310	99	0	0	0	99	58	18	175	135	
TARRAGONA	334	361	0	2	2	365	699	213	1	0	2	216	125	50	391	308	
COMUNIDAD VALENCIANA	845	2.729	4	7	0	2.740	3.585	2.106	6	13	0	2.125	623	189	2.937	648	
ALICANTE	449	1.135	4	5	0	1.144	1.593	872	5	5	0	882	255	92	1.229	364	
CASTELLÓN	38	180	0	1	0	181	219	112	0	4	0	116	40	9	165	54	
VALENCIA	358	1.414	0	1	0	1.415	1.773	1.122	1	4	0	1.127	328	88	1.543	230	
EXTREMADURA	21	800	5	0	0	805	826	549	14	4	0	567	109	77	753	73	
BADAJOS	15	486	2	0	0	488	503	325	5	3	0	333	86	52	471	32	
CÁCERES	6	314	3	0	0	317	323	224	9	1	0	234	23	25	282	41	
GALICIA	646	1.920	1	1	0	1.922	2.568	1.228	2	0	0	1.230	417	97	1.744	824	
A CORUÑA	299	733	0	0	0	733	1.032	458	0	0	0	458	137	25	620	412	
LUGO	7	213	1	1	0	215	222	172	1	0	0	173	26	11	210	12	
OURENSE	45	197	0	0	0	197	242	122	0	0	0	122	69	12	203	39	
PONTEVEDRA	295	777	0	0	0	777	1.072	476	1	0	0	477	185	49	711	361	
MADRID	788	2.789	4	10	0	2.803	3.591	1.850	4	9	0	1.863	791	267	2.921	670	
MURCIA	194	712	0	3	1	716	910	474	7	3	0	484	182	68	734	176	
NAVARRA	13	193	1	0	10	204	217	125	0	0	1	126	49	9	184	33	
PAÍS VASCO	64	606	1	4	0	611	675	460	1	4	0	465	122	4	591	84	
ARABA/ÁLAVA	1	62	1	0	0	63	64	63	1	0	0	64	0	0	64	0	
GIPUZKOA	9	133	0	0	0	133	142	88	0	0	0	88	25	0	113	29	
BIZKAIA	54	411	0	4	0	415	469	309	0	4	0	313	97	4	414	55	
LA RIOJA	18	119	9	0	0	128	146	91	0	0	0	91	32	4	127	19	
CEUTA	21	126	1	0	0	127	148	63	0	0	0	63	18	31	112	36	
MELILLA	5	89	0	0	0	89	94	63	0	0	0	63	23	0	86	8	

TOTAL ESTADO	8.972	23.393	115	431	47	23.986	32.958	16.934	63	135	22	17.154	5.563	1.782	24.499	8.459
--------------	-------	--------	-----	-----	----	--------	--------	--------	----	-----	----	--------	-------	-------	--------	-------

PENSIÓN NO CONTRIBUTIVA DE JUBILACIÓN

CAUSAS DE DENEGACIÓN ACUMULADAS CORRESPONDIENTES AL AÑO 2014 HASTA OCTUBRE

CC.AA. Y/O PROVINCIAS	EDAD	RESIDENCIA LEGAL	RECURSOS ECONÓMICOS		PRESTACIÓN	SIN	TOTAL CAUSAS DE DENEGACIÓN
			PERSONALES	U.E.C.	INCOMPATIBLE	DESGLOSAR	
ANDALUCÍA	125	174	161	467	6	0	933
ALMERÍA	19	27	13	46	1	0	106
CÁDIZ	13	6	20	40	0	0	79
CÓRDOBA	6	6	11	29	0	0	52
GRANADA	10	12	10	24	0	0	56
HUELVA	5	3	5	34	1	0	48
JAÉN	3	2	9	20	1	0	35
MÁLAGA	20	80	35	114	2	0	251
SEVILLA	49	38	58	160	1	0	306
ARAGÓN	8	43	43	46	5	0	145
HUESCA	3	0	8	12	1	0	24
TERUEL	1	6	0	3	0	0	10
ZARAGOZA	4	37	35	31	4	0	111
ASTURIAS	6	29	76	58	1	0	170
ILLES BALEARS	3	34	20	29	0	0	86
CANARIAS	33	130	89	112	5	0	369
LAS PALMAS	20	71	51	65	4	0	211
S.C. TENERIFE	13	59	38	47	1	0	158
CANTABRIA	13	4	9	12	0	0	38
CASTILLA Y LEÓN	30	17	49	108	0	0	204
ÁVILA	5	2	7	12	0	0	26
BURGOS	3	5	8	20	0	0	36
LEÓN	3	3	5	10	0	0	21
PALENCIA	0	1	2	8	0	0	11
SALAMANCA	3	2	4	17	0	0	26
SEGOVIA	1	0	2	7	0	0	10
SORIA	1	0	1	0	0	0	2
VALLADOLID	10	4	16	25	0	0	55
ZAMORA	4	0	4	9	0	0	17
CASTILLA-LA MANCHA	14	48	38	132	0	0	232
ALBACETE	2	16	6	29	0	0	53
CIUDAD REAL	3	3	7	18	0	0	31
CUENCA	3	1	5	14	0	0	23
GUADALAJARA	0	12	2	14	0	0	28
TOLEDO	6	16	18	57	0	0	97

(Continúa al dorso)

CC.AA. Y/O PROVINCIAS	EDAD	RESIDENCIA LEGAL	RECURSOS ECONÓMICOS		PRESTACIÓN	SIN	TOTAL CAUSAS DE DENEGACIÓN
			PERSONALES	U.E.C.	INCOMPATIBLE	DESGLOSAR	
CATALUNYA	29	118	229	498	146	0	1.020
BARCELONA	18	93	176	361	113	0	761
GIRONA	3	10	11	41	11	0	76
LLEIDA	5	1	20	28	4	0	58
TARRAGONA	3	14	22	68	18	0	125
COMUNIDAD VALENCIANA	31	103	122	365	2	0	623
ALICANTE	19	50	57	128	1	0	255
CASTELLÓN	2	10	7	21	0	0	40
VALENCIA	10	43	58	216	1	0	328
EXTREMADURA	12	3	15	79	0	0	109
BADAJOS	12	1	10	63	0	0	86
CÁCERES	0	2	5	16	0	0	23
GALICIA	17	50	104	242	4	0	417
A CORUÑA	5	24	30	76	2	0	137
LUGO	5	0	7	12	2	0	26
OURENSE	2	16	13	38	0	0	69
PONTEVEDRA	5	10	54	116	0	0	185
MADRID	31	264	179	317	0	0	791
MURCIA	3	60	30	89	0	0	182
NAVARRA	0	20	13	16	0	0	49
PAÍS VASCO	4	34	31	49	4	0	122
ARABA/ÁLAVA	0	0	0	0	0	0	0
GIPUZKOA	0	9	10	6	0	0	25
BIZKAIA	4	25	21	43	4	0	97
LA RIOJA	2	17	7	6	0	0	32
CEUTA	2	9	4	2	1	0	18
MELILLA	1	15	3	4	0	0	23
TOTAL ESTADO	364	1.172	1.222	2.631	174	0	5.563

1c Pnc de Invalidez: Datos de la gestión mensual y anual

R.D.L. 1/1994, DE 20 DE JUNIO; T. REF. LGSS PNCs DE LA SEGURIDAD SOCIAL

INVALIDEZ

		Entrada	Resueltas	% R./E.	Aprobadas	% A./R.	No Aprob.	Pendientes
G E S T I O N	2007	28.067	28.189	100,43%	14.743	52,30%	13.446	11.533
	2008	28.808	27.649	95,98%	14.414	52,13%	13.235	12.692
	2009	30.605	29.839	97,50%	15.351	51,45%	14.488	13.458
	2010	29.052	28.919	99,54%	14.876	51,44%	14.043	13.591
	2011	28.359	29.155	102,81%	15.525	53,25%	13.630	12.795
	2012	26.897	26.954	100,21%	15.162	56,25%	11.792	12.738
	2013	28.170	27.693	98,31%	15.807	57,08%	11.886	13.215
M E D I A S	2007	2.339	2.349		1.229		1.121	11.533
	2008	2.401	2.304		1.201		1.103	12.692
	2009	2.550	2.487		1.279		1.207	13.458
	2010	2.421	2.410		1.240		1.170	13.591
	2011	2.363	2.430		1.294		1.136	12.795
	2012	2.241	2.246		1.264		983	12.738
	2013	2.348	2.308		1.317		991	13.215
2014								
I II III IV V VI VII VIII IX X XI XII	I	2.102	2.066	98,29%	1.010	48,89%	1.056	13.251
	II	2.709	2.864	105,72%	1.698	59,29%	1.166	13.096
	III	2.418	2.485	102,77%	1.572	63,26%	913	13.029
	IV	2.408	2.648	109,97%	1.643	62,05%	1.005	12.789
	V	2.548	2.413	94,70%	1.520	62,99%	893	12.924
	VI	2.214	2.533	114,41%	1.669	65,89%	864	12.605
	VII	2.201	2.411	109,54%	1.430	59,31%	981	12.395
	VIII	1.593	1.746	109,60%	925	52,98%	821	12.242
	IX	1.931	1.924	99,64%	1.091	56,70%	833	12.249
	X	2.416	2.463	101,95%	1.405	57,04%	1.058	12.202
	XI							
	XII							
		22.540	23.553	104,49%	13.963	59,28%	9.590	12.202

EVOLUCIÓN DE LA GESTIÓN 2007-2014

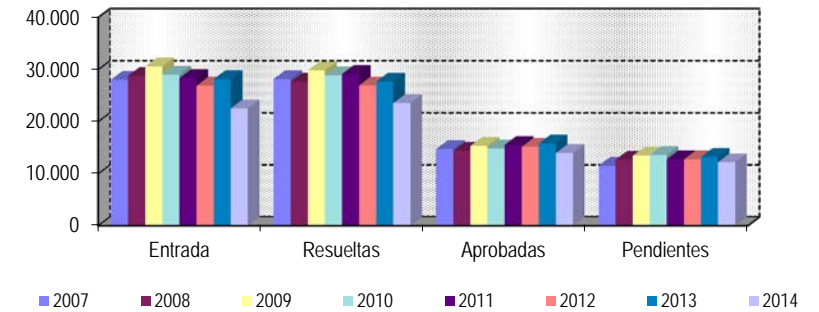

EVOLUCIÓN MEDIAS MENSUALES

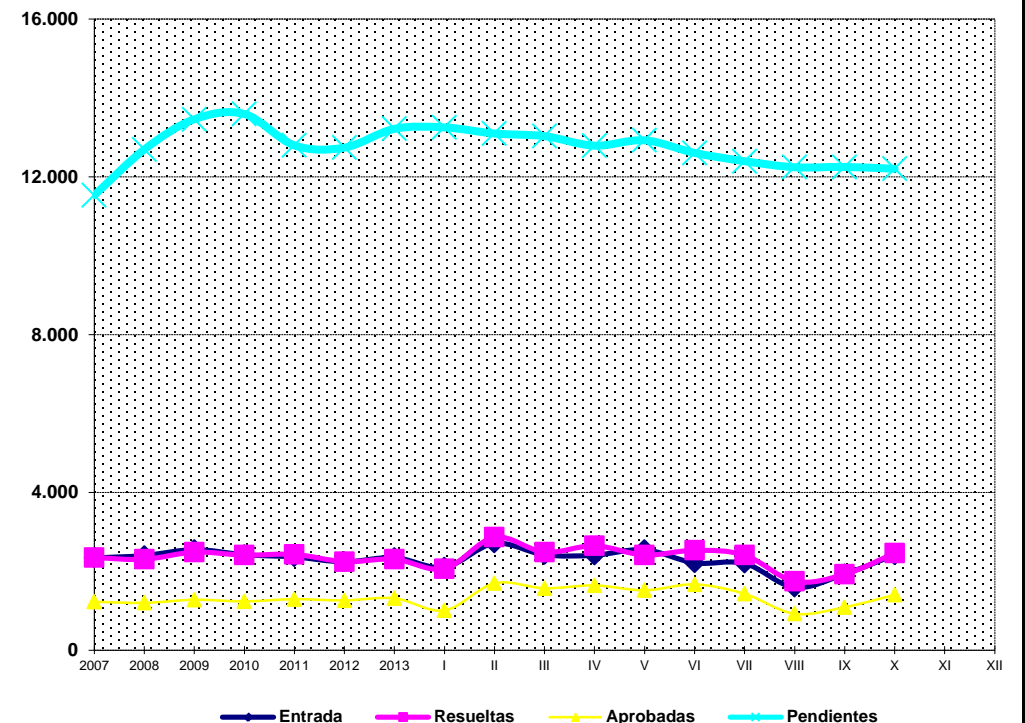

* Pendientes reales

PENSIÓN NO CONTRIBUTIVA DE INVALIDEZ

DATOS DE GESTIÓN CORRESPONDIENTES AL MES DE OCTUBRE DE 2014

CC.AA. Y/O PROVINCIAS	PTES. MES ANTERIOR	SOLICITUDES PRESENTADAS					A RESOLV. MES	SOLICITUDES RESUELTAS									PTES. FIN MES
		NUEVAS	SGIM Y SATP	PAS	INSS	TOTAL		APROBADAS					NO APROBADAS				
								NUEVAS	SGIM Y SATP	PAS	INSS	TOTAL	DNG	CAD-DES	TOTAL		
ANDALUCÍA	1.850	382	0	1	0	383	2.233	253	4	8	0	265	168	32	465	1.768	
ALMERÍA	39	26	0	0	0	26	65	18	1	0	0	19	4	1	24	41	
CÁDIZ	473	65	0	1	0	66	539	32	1	0	0	33	19	1	53	486	
CÓRDOBA	86	27	0	0	0	27	113	23	0	2	0	25	7	2	34	79	
GRANADA	157	26	0	0	0	26	183	25	0	0	0	25	16	1	42	141	
HUELVA	56	29	0	0	0	29	85	23	0	0	0	23	8	1	32	53	
JAÉN	57	26	0	0	0	26	83	8	0	1	0	9	9	1	19	64	
MÁLAGA	296	58	0	0	0	58	354	31	2	0	0	33	71	7	111	243	
SEVILLA	686	125	0	0	0	125	811	93	0	5	0	98	34	18	150	661	
ARAGÓN	38	26	0	0	1	27	65	10	1	0	0	11	9	2	22	43	
HUESCA	3	3	0	0	1	4	7	0	0	0	0	0	1	0	1	6	
TERUEL	3	3	0	0	0	3	6	0	0	0	0	0	2	0	2	4	
ZARAGOZA	32	20	0	0	0	20	52	10	1	0	0	11	6	2	19	33	
ASTURIAS	137	38	0	0	0	38	175	31	0	0	0	31	24	0	55	120	
ILLES BALEARS	53	42	0	0	0	42	95	18	0	0	0	18	26	5	49	46	
CANARIAS	3.452	233	0	1	1	235	3.687	136	0	0	0	136	112	15	263	3.424	
LAS PALMAS	1.571	105	0	1	0	106	1.677	47	0	0	0	47	51	7	105	1.572	
S.C. TENERIFE	1.881	128	0	0	1	129	2.010	89	0	0	0	89	61	8	158	1.852	
CANTABRIA	124	29	0	0	0	29	153	20	0	1	0	21	4	0	25	128	
CASTILLA Y LEÓN	321	78	0	0	0	78	399	49	0	0	0	49	25	8	82	317	
ÁVILA	4	9	0	0	0	9	13	4	0	0	0	4	5	1	10	3	
BURGOS	74	14	0	0	0	14	88	10	0	0	0	10	13	3	26	62	
LEÓN	108	12	0	0	0	12	120	3	0	0	0	3	1	3	7	113	
PALENCIA	8	5	0	0	0	5	13	5	0	0	0	5	2	0	7	6	
SALAMANCA	45	17	0	0	0	17	62	10	0	0	0	10	1	0	11	51	
SEGOVIA	39	2	0	0	0	2	41	3	0	0	0	3	0	0	3	38	
SORIA	2	3	0	0	0	3	5	1	0	0	0	1	0	0	1	4	
VALLADOLID	22	9	0	0	0	9	31	4	0	0	0	4	1	0	5	26	
ZAMORA	19	7	0	0	0	7	26	9	0	0	0	9	2	1	12	14	
CASTILLA-LA MANCHA	500	105	0	0	0	105	605	83	1	0	1	85	33	17	135	470	
ALBACETE	92	28	0	0	0	28	120	30	1	0	0	31	12	2	45	75	
CIUDAD REAL	10	22	0	0	0	22	32	12	0	0	0	12	4	1	17	15	
CUENCA	29	15	0	0	0	15	44	10	0	0	0	10	1	1	12	32	
GUADALAJARA	13	13	0	0	0	13	26	10	0	0	1	11	4	2	17	9	
TOLEDO	356	27	0	0	0	27	383	21	0	0	0	21	12	11	44	339	

(Continúa al dorso)

CC.AA. Y/O PROVINCIAS	PTES. MES ANTERIOR	SOLICITUDES PRESENTADAS					A RESOLV. MES	SOLICITUDES RESUELTAS									PTES. FIN MES
		NUEVAS	SGIM Y SATP	PAS	INSS	TOTAL		APROBADAS					NO APROBADAS		TOTAL		
								NUEVAS	SGIM Y SATP	PAS	INSS	TOTAL	DNG	CAD-DES			
CATALUNYA	2.780	284	1	1	11	297	3.077	195	0	0	12	207	177	63	447	2.630	
BARCELONA	2.014	219	1	0	8	228	2.242	135	0	0	11	146	143	48	337	1.905	
GIRONA	244	17	0	1	1	19	263	16	0	0	0	16	8	5	29	234	
LLEIDA	116	13	0	0	1	14	130	12	0	0	0	12	5	3	20	110	
TARRAGONA	406	35	0	0	1	36	442	32	0	0	1	33	21	7	61	381	
COMUNIDAD VALENCIANA	869	213	0	3	0	216	1.085	117	2	1	0	120	67	12	199	886	
ALICANTE	260	61	0	2	0	63	323	32	0	0	0	32	14	0	46	277	
CASTELLÓN	100	24	0	0	0	24	124	21	1	0	0	22	2	6	30	94	
VALENCIA	509	128	0	1	0	129	638	64	1	1	0	66	51	6	123	515	
EXTREMADURA	67	91	0	0	0	91	158	45	1	0	0	46	0	0	46	112	
BADAJOS	35	79	0	0	0	79	114	23	1	0	0	24	0	0	24	90	
CÁCERES	32	12	0	0	0	12	44	22	0	0	0	22	0	0	22	22	
GALICIA	847	277	0	0	0	277	1.124	96	1	0	0	97	63	7	167	957	
A CORUÑA	303	94	0	0	0	94	397	35	0	0	0	35	19	4	58	339	
LUGO	18	13	0	0	0	13	31	3	1	0	0	4	8	0	12	19	
OURENSE	103	37	0	0	0	37	140	10	0	0	0	10	5	0	15	125	
PONTEVEDRA	423	133	0	0	0	133	556	48	0	0	0	48	31	3	82	474	
MADRID	544	299	1	0	0	300	844	171	1	0	0	172	53	24	249	595	
MURCIA	435	154	0	0	0	154	589	53	1	0	0	54	60	5	119	470	
NAVARRA	14	11	0	0	0	11	25	7	0	0	0	7	1	0	8	17	
PAÍS VASCO	92	80	0	0	0	80	172	64	0	0	0	64	14	3	81	91	
ARABA/ÁLAVA	0	5	0	0	0	5	5	5	0	0	0	5	0	0	5	0	
GIPUZKOA	10	32	0	0	0	32	42	26	0	0	0	26	7	0	33	9	
BIZKAIA	82	43	0	0	0	43	125	33	0	0	0	33	7	3	43	82	
LA RIOJA	16	16	0	0	0	16	32	7	0	0	0	7	5	0	12	20	
CEUTA	54	14	0	0	0	14	68	6	0	0	0	6	6	0	12	56	
MELILLA	56	23	0	0	0	23	79	9	0	0	0	9	18	0	27	52	

TOTAL ESTADO	12.249	2.395	2	6	13	2.416	14.665	1.370	12	10	13	1.405	865	193	2.463	12.202
--------------	--------	-------	---	---	----	-------	--------	-------	----	----	----	-------	-----	-----	-------	--------

PENSIÓN NO CONTRIBUTIVA DE INVALIDEZ

CAUSAS DE DENEGACIÓN CORRESPONDIENTES AL MES DE OCTUBRE DE 2014

CC.AA. Y/O PROVINCIAS	EDAD	RESIDENCIA	RECURSOS ECONÓMICOS		GRADO DISCAPACIDAD	PRESTACIÓN	SOLICITAR SIN PASAR	SIN	TOTAL CAUSAS DE DENEGACIÓN
		LEGAL	PERSONALES	U.E.C.	ENF. CRÓNICA	INCOMPATIBLE	SIN PASAR DOS AÑOS	DESGLASAR	
ANDALUCÍA	1	4	9	29	113	12	0	0	168
ALMERÍA	0	2	1	1	0	0	0	0	4
CÁDIZ	0	0	0	3	16	0	0	0	19
CÓRDOBA	0	0	1	0	6	0	0	0	7
GRANADA	1	1	2	4	7	1	0	0	16
HUELVA	0	0	0	3	4	1	0	0	8
JAÉN	0	0	3	0	4	2	0	0	9
MÁLAGA	0	1	2	7	60	1	0	0	71
SEVILLA	0	0	0	11	16	7	0	0	34
ARAGÓN	0	3	1	1	3	1	0	0	9
HUESCA	0	0	1	0	0	0	0	0	1
TERUEL	0	0	0	0	2	0	0	0	2
ZARAGOZA	0	3	0	1	1	1	0	0	6
ASTURIAS	0	0	11	5	8	0	0	0	24
ILLES BALEARS	0	1	2	3	18	2	0	0	26
CANARIAS	3	1	17	9	81	1	0	0	112
LAS PALMAS	1	1	7	3	39	0	0	0	51
S.C. TENERIFE	2	0	10	6	42	1	0	0	61
CANTABRIA	0	0	1	2	0	1	0	0	4
CASTILLA Y LEÓN	0	2	5	2	13	3	0	0	25
ÁVILA	0	2	1	1	0	1	0	0	5
BURGOS	0	0	3	0	10	0	0	0	13
LEÓN	0	0	0	0	0	1	0	0	1
PALENCIA	0	0	1	0	1	0	0	0	2
SALAMANCA	0	0	0	0	1	0	0	0	1
SEGOVIA	0	0	0	0	0	0	0	0	0
SORIA	0	0	0	0	0	0	0	0	0
VALLADOLID	0	0	0	0	0	1	0	0	1
ZAMORA	0	0	0	1	1	0	0	0	2
CASTILLA-LA MANCHA	1	2	5	14	11	0	0	0	33
ALBACETE	0	0	2	6	4	0	0	0	12
CIUDAD REAL	0	0	0	0	4	0	0	0	4
CUENCA	0	0	0	1	0	0	0	0	1
GUADALAJARA	0	0	1	3	0	0	0	0	4
TOLEDO	1	2	2	4	3	0	0	0	12

(Continúa al dorso)

CC.AA. Y/O PROVINCIAS	EDAD	RESIDENCIA LEGAL	RECURSOS ECONÓMICOS		GRADO DISCAPACIDAD ENF. CRÓNICA	PRESTACIÓN INCOMPATIBLE	SOLICITAR SIN PASAR DOS AÑOS	SIN DESGLOSAR	TOTAL CAUSAS DE DENEGACIÓN
			PERSONALES	U.E.C.					
CATALUNYA	1	7	32	55	51	31	0	0	177
BARCELONA	1	4	26	44	46	22	0	0	143
GIRONA	0	0	2	2	3	1	0	0	8
LLEIDA	0	1	1	1	1	1	0	0	5
TARRAGONA	0	2	3	8	1	7	0	0	21
COMUNIDAD VALENCIANA	1	1	14	13	37	1	0	0	67
ALICANTE	0	0	7	5	1	1	0	0	14
CASTELLÓN	0	0	1	0	1	0	0	0	2
VALENCIA	1	1	6	8	35	0	0	0	51
EXTREMADURA	0	0	0	0	0	0	0	0	0
BADAJOS	0	0	0	0	0	0	0	0	0
CÁCERES	0	0	0	0	0	0	0	0	0
GALICIA	0	1	15	17	28	2	0	0	63
A CORUÑA	0	1	4	2	10	2	0	0	19
LUGO	0	0	1	0	7	0	0	0	8
OURENSE	0	0	1	1	3	0	0	0	5
PONTEVEDRA	0	0	9	14	8	0	0	0	31
MADRID	2	1	22	17	11	0	0	0	53
MURCIA	0	2	3	3	52	0	0	0	60
NAVARRA	0	0	1	0	0	0	0	0	1
PAÍS VASCO	0	1	4	4	1	2	2	0	14
ARABA/ÁLAVA	0	0	0	0	0	0	0	0	0
GIPUZKOA	0	0	2	1	0	2	2	0	7
BIZKAIA	0	1	2	3	1	0	0	0	7
LA RIOJA	0	0	3	1	1	0	0	0	5
CEUTA	0	0	1	0	5	0	0	0	6
MELILLA	0	3	1	1	13	0	0	0	18
TOTAL ESTADO	9	29	147	176	446	56	2	0	865

PENSIÓN NO CONTRIBUTIVA DE INVALIDEZ

DATOS ACUMULADOS DE GESTIÓN CORRESPONDIENTES AL AÑO 2014 HASTA OCTUBRE

CC.AA. Y/O PROVINCIAS	PTES. AÑO ANTERIOR	SOLICITUDES PRESENTADAS					A RESOLV. AÑO	SOLICITUDES RESUELTAS									PTES. FINAL
		NUEVAS	SGIM Y SATP	PAS	INSS	TOTAL		APROBADAS					NO APROBADAS				
								NUEVAS	SGIM Y SATP	PAS	INSS	TOTAL	DNG	CAD-DES	TOTAL		
ANDALUCÍA	2.279	4.543	1	44	0	4.588	6.867	2.961	30	56	0	3.047	1.718	334	5.099	1.768	
ALMERÍA	33	295	1	1	0	297	330	210	6	1	0	217	53	19	289	41	
CÁDIZ	349	906	0	4	0	910	1.259	471	8	15	0	494	205	74	773	486	
CÓRDOBA	90	363	0	7	0	370	460	287	2	10	0	299	66	16	381	79	
GRANADA	150	399	0	1	0	400	550	272	0	0	0	272	114	23	409	141	
HUELVA	56	381	0	3	0	384	440	287	0	2	0	289	92	6	387	53	
JAÉN	58	236	0	1	0	237	295	132	2	1	0	135	83	13	231	64	
MÁLAGA	272	810	0	3	0	813	1.085	453	10	3	0	466	316	60	842	243	
SEVILLA	1.271	1.153	0	24	0	1.177	2.448	849	2	24	0	875	789	123	1.787	661	
ARAGÓN	41	261	1	1	3	266	307	182	1	1	1	185	61	18	264	43	
HUESCA	6	43	0	0	3	46	52	30	0	0	1	31	12	3	46	6	
TERUEL	0	17	0	0	0	17	17	5	0	0	0	5	7	1	13	4	
ZARAGOZA	35	201	1	1	0	203	238	147	1	1	0	149	42	14	205	33	
ASTURIAS	165	434	0	0	1	435	600	281	1	0	0	282	161	37	480	120	
ILLES BALEARS	7	493	0	0	0	493	500	218	1	0	0	219	158	77	454	46	
CANARIAS	3.726	2.376	1	18	12	2.407	6.133	1.342	1	11	4	1.358	1.220	131	2.709	3.424	
LAS PALMAS	1.924	981	1	12	0	994	2.918	597	1	4	0	602	671	73	1.346	1.572	
S.C. TENERIFE	1.802	1.395	0	6	12	1.413	3.215	745	0	7	4	756	549	58	1.363	1.852	
CANTABRIA	97	366	2	0	0	368	465	281	2	6	0	289	48	0	337	128	
CASTILLA Y LEÓN	278	1.007	1	1	0	1.009	1.287	690	1	1	1	693	198	79	970	317	
ÁVILA	3	85	0	0	0	85	88	68	0	0	0	68	12	5	85	3	
BURGOS	59	218	0	0	0	218	277	109	0	0	0	109	67	39	215	62	
LEÓN	69	163	1	0	0	164	233	84	1	0	1	86	24	10	120	113	
PALENCIA	16	72	0	0	0	72	88	66	0	0	0	66	14	2	82	6	
SALAMANCA	62	149	0	1	0	150	212	124	0	1	0	125	34	2	161	51	
SEGOVIA	20	69	0	0	0	69	89	33	0	0	0	33	15	3	51	38	
SORIA	2	26	0	0	0	26	28	23	0	0	0	23	1	0	24	4	
VALLADOLID	36	128	0	0	0	128	164	104	0	0	0	104	18	16	138	26	
ZAMORA	11	97	0	0	0	97	108	79	0	0	0	79	13	2	94	14	
CASTILLA-LA MANCHA	444	982	1	2	5	990	1.434	636	1	4	3	644	238	82	964	470	
ALBACETE	100	277	1	2	0	280	380	193	1	2	0	196	91	18	305	75	
CIUDAD REAL	12	164	0	0	0	164	176	112	0	1	0	113	32	16	161	15	
CUENCA	29	159	0	0	0	159	188	106	0	1	0	107	41	8	156	32	
GUADALAJARA	11	108	0	0	5	113	124	75	0	0	3	78	23	14	115	9	
TOLEDO	292	274	0	0	0	274	566	150	0	0	0	150	51	26	227	339	

(Continúa al dorso)

CC.AA. Y/O PROVINCIAS	PTES. AÑO ANTERIOR	SOLICITUDES PRESENTADAS					A RESOLV. AÑO	SOLICITUDES RESUELTAS									PTES. FINAL
								APROBADAS					NO APROBADAS		TOTAL		
		NUEVAS	SGIM Y SATP	PAS	INSS	TOTAL		NUEVAS	SGIM Y SATP	PAS	INSS	TOTAL	DNG	CAD-DES			
CATALUNYA	3.235	3.034	4	7	99	3.144	6.379	1.750	2	0	203	1.955	1.279	515	3.749	2.630	
BARCELONA	2.393	2.301	4	1	78	2.384	4.777	1.302	1	0	146	1.449	1.043	380	2.872	1.905	
GIRONA	250	235	0	1	5	241	491	125	0	0	20	145	80	32	257	234	
LLEIDA	114	127	0	1	4	132	246	76	0	0	5	81	34	21	136	110	
TARRAGONA	478	371	0	4	12	387	865	247	1	0	32	280	122	82	484	381	
COMUNIDAD VALENCIANA	945	1.959	5	13	0	1.977	2.922	1.175	7	33	0	1.215	644	177	2.036	886	
ALICANTE	287	596	5	8	0	609	896	297	2	8	0	307	253	59	619	277	
CASTELLÓN	102	271	0	2	0	273	375	174	1	5	0	180	68	33	281	94	
VALENCIA	556	1.092	0	3	0	1.095	1.651	704	4	20	0	728	323	85	1.136	515	
EXTREMADURA	26	514	0	1	0	515	541	301	1	4	0	306	84	39	429	112	
BADAJOS	9	376	0	0	0	376	385	197	1	2	0	200	65	30	295	90	
CÁCERES	17	138	0	1	0	139	156	104	0	2	0	106	19	9	134	22	
GALICIA	725	1.707	0	1	0	1.708	2.433	901	2	0	3	906	506	64	1.476	957	
A CORUÑA	267	556	0	0	0	556	823	307	0	0	3	310	153	21	484	339	
LUGO	38	125	0	0	0	125	163	97	1	0	0	98	41	5	144	19	
OURENSE	103	243	0	0	0	243	346	112	1	0	0	113	101	7	221	125	
PONTEVEDRA	317	783	0	1	0	784	1.101	385	0	0	0	385	211	31	627	474	
MADRID	559	2.062	2	5	0	2.069	2.628	1.454	2	6	0	1.462	373	198	2.033	595	
MURCIA	494	1.250	1	1	24	1.276	1.770	530	3	1	2	536	677	87	1.300	470	
NAVARRA	15	108	1	0	0	109	124	80	1	0	0	81	22	4	107	17	
PAÍS VASCO	96	657	0	0	4	661	757	521	0	0	6	527	125	14	666	91	
ARABA/ÁLAVA	0	70	0	0	4	74	74	68	0	0	6	74	0	0	74	0	
GIPUZKOA	29	186	0	0	0	186	215	174	0	0	0	174	32	0	206	9	
BIZKAIA	67	401	0	0	0	401	468	279	0	0	0	279	93	14	386	82	
LA RIOJA	13	87	0	0	0	87	100	61	0	0	0	61	15	4	80	20	
CEUTA	47	183	0	0	0	183	230	81	0	0	0	81	67	26	174	56	
MELILLA	23	255	0	0	0	255	278	116	0	0	0	116	102	8	226	52	

TOTAL ESTADO	13.215	22.278	20	94	148	22.540	35.755	13.561	56	123	223	13.963	7.696	1.894	23.553	12.202
--------------	--------	--------	----	----	-----	--------	--------	--------	----	-----	-----	--------	-------	-------	--------	--------

PENSIÓN NO CONTRIBUTIVA DE INVALIDEZ

CAUSAS DE DENEGACIÓN ACUMULADAS CORRESPONDIENTES AL AÑO 2014 HASTA OCTUBRE

CC.AA. Y/O PROVINCIAS	EDAD	RESIDENCIA	RECURSOS ECONÓMICOS		GRADO DISCAPACIDAD	PRESTACIÓN	SOLICITAR SIN PASAR	SIN	TOTAL CAUSAS DE DENEGACIÓN
		LEGAL	PERSONALES	U.E.C.	ENF. CRÓNICA	INCOMPATIBLE	DOS AÑOS	DESGLASAR	
ANDALUCÍA	31	45	119	247	1.195	80	1	0	1.718
ALMERÍA	3	9	3	13	23	2	0	0	53
CÁDIZ	2	4	22	27	145	5	0	0	205
CÓRDOBA	1	2	7	11	40	5	0	0	66
GRANADA	6	9	13	26	55	5	0	0	114
HUELVA	2	1	7	16	63	2	1	0	92
JAÉN	5	4	10	13	48	3	0	0	83
MÁLAGA	1	4	18	42	246	5	0	0	316
SEVILLA	11	12	39	99	575	53	0	0	789
ARAGÓN	0	6	12	12	22	8	0	1	61
HUESCA	0	0	4	1	4	2	0	1	12
TERUEL	0	1	0	3	3	0	0	0	7
ZARAGOZA	0	5	8	8	15	6	0	0	42
ASTURIAS	2	5	64	27	57	6	0	0	161
ILLES BALEARS	2	11	9	8	118	6	4	0	158
CANARIAS	13	19	175	121	850	42	0	0	1.220
LAS PALMAS	4	11	86	54	488	28	0	0	671
S.C. TENERIFE	9	8	89	67	362	14	0	0	549
CANTABRIA	1	1	7	14	24	1	0	0	48
CASTILLA Y LEÓN	10	12	42	36	90	8	0	0	198
ÁVILA	0	2	4	3	2	1	0	0	12
BURGOS	0	4	12	5	46	0	0	0	67
LEÓN	6	1	5	3	8	1	0	0	24
PALENCIA	0	0	3	3	5	3	0	0	14
SALAMANCA	1	1	8	6	17	1	0	0	34
SEGOVIA	3	2	3	4	3	0	0	0	15
SORIA	0	0	0	1	0	0	0	0	1
VALLADOLID	0	2	7	7	0	2	0	0	18
ZAMORA	0	0	0	4	9	0	0	0	13
CASTILLA-LA MANCHA	12	11	40	64	108	3	0	0	238
ALBACETE	0	3	12	20	53	3	0	0	91
CIUDAD REAL	1	0	3	9	19	0	0	0	32
CUENCA	6	1	5	10	19	0	0	0	41
GUADALAJARA	0	2	8	10	3	0	0	0	23
TOLEDO	5	5	12	15	14	0	0	0	51

(Continúa al dorso)

CC.AA. Y/O PROVINCIAS	EDAD	RESIDENCIA LEGAL	RECURSOS ECONÓMICOS		GRADO DISCAPACIDAD ENF. CRÓNICA	PRESTACIÓN INCOMPATIBLE	SOLICITAR SIN PASAR DOS AÑOS	SIN DESGLASAR	TOTAL CAUSAS DE DENEGACIÓN
			PERSONALES	U.E.C.					
CATALUNYA	5	47	180	260	538	249	0	0	1.279
BARCELONA	4	33	148	197	485	176	0	0	1.043
GIRONA	0	0	11	25	29	15	0	0	80
LLEIDA	0	4	2	4	11	13	0	0	34
TARRAGONA	1	10	19	34	13	45	0	0	122
COMUNIDAD VALENCIANA	5	20	95	130	347	47	0	0	644
ALICANTE	1	9	45	36	153	9	0	0	253
CASTELLÓN	1	0	8	20	35	4	0	0	68
VALENCIA	3	11	42	74	159	34	0	0	323
EXTREMADURA	6	0	9	16	50	3	0	0	84
BADAJOS	6	0	5	10	41	3	0	0	65
CÁCERES	0	0	4	6	9	0	0	0	19
GALICIA	4	18	56	95	322	11	0	0	506
A CORUÑA	1	9	13	18	103	9	0	0	153
LUGO	2	1	6	5	25	2	0	0	41
OURENSE	1	4	10	10	76	0	0	0	101
PONTEVEDRA	0	4	27	62	118	0	0	0	211
MADRID	8	32	122	134	73	4	0	0	373
MURCIA	2	27	46	31	567	3	1	0	677
NAVARRA	0	1	10	10	0	1	0	0	22
PAÍS VASCO	0	14	29	44	28	7	3	0	125
ARABA/ÁLAVA	0	0	0	0	0	0	0	0	0
GIPUZKOA	0	7	9	9	1	3	3	0	32
BIZKAIA	0	7	20	35	27	4	0	0	93
LA RIOJA	0	1	5	5	4	0	0	0	15
CEUTA	3	2	6	4	48	3	1	0	67
MELILLA	1	16	4	4	77	0	0	0	102
TOTAL ESTADO	105	288	1.030	1.262	4.518	482	10	1	7.696

1d Pncs de la Seguridad Social: Datos de la gestión mensual y anual

**R.D.L. 1/1994, DE 20 DE JUNIO; T. REF. LGSS
PNCs DE LA SEGURIDAD SOCIAL**

TOTAL: JUBILACIÓN MÁS INVALIDEZ

		Entrada	Resueltas	% R./E.	Aprobadas	No Aprob.	Pendientes
G E S T I O N	2007	53.253	52.898	99,33%	30.248	22.650	17.057
	2008	56.116	55.013	98,03%	30.978	24.035	18.160
	2009	57.869	57.003	98,50%	32.093	24.910	19.026
	2010	56.253	54.589	97,04%	31.450	23.139	20.690
	2011	55.421	56.457	101,87%	33.276	23.181	19.654
	2012	52.856	52.452	99,24%	32.240	20.212	20.058
	2013	56.501	54.372	96,23%	34.359	20.013	22.187
M E D I A S	2007	4.438	4.408		2.521	1.888	17.057
	2008	4.676	4.584		2.582	2.003	18.160
	2009	4.822	4.750		2.674	2.076	19.026
	2010	4.688	4.549		2.621	1.928	20.690
	2011	4.618	4.705		2.773	1.932	19.654
	2012	4.405	4.371		2.687	1.684	20.058
	2013	4.708	4.531		2.863	1.668	22.187
2014							
	I	4.284	4.027	94,00%	2.330	1.697	22.444
	II	5.590	5.675	101,52%	3.640	2.035	22.359
	III	5.002	5.171	103,38%	3.477	1.694	22.190
	IV	4.813	5.282	109,74%	3.604	1.678	21.721
	V	5.192	4.778	92,03%	3.127	1.651	22.135
	VI	4.759	5.091	106,98%	3.557	1.534	21.803
	VII	4.549	4.918	108,11%	3.264	1.654	21.434
	VIII	3.287	3.673	111,74%	2.193	1.480	21.048
	IX	3.939	4.055	102,94%	2.521	1.534	20.932
	X	5.111	5.382	105,30%	3.404	1.978	20.661
	XI						
	XII						
		46.526	48.052	103,28%	31.117	16.935	20.661

* Pendientes reales

EVOLUCIÓN DE LA GESTIÓN 2007-2014

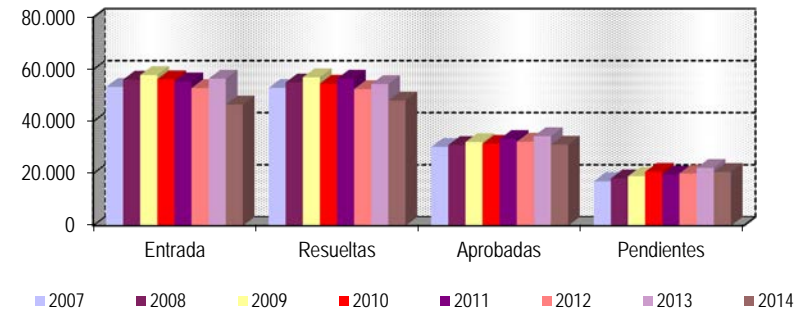

EVOLUCIÓN MEDIAS MENSUALES

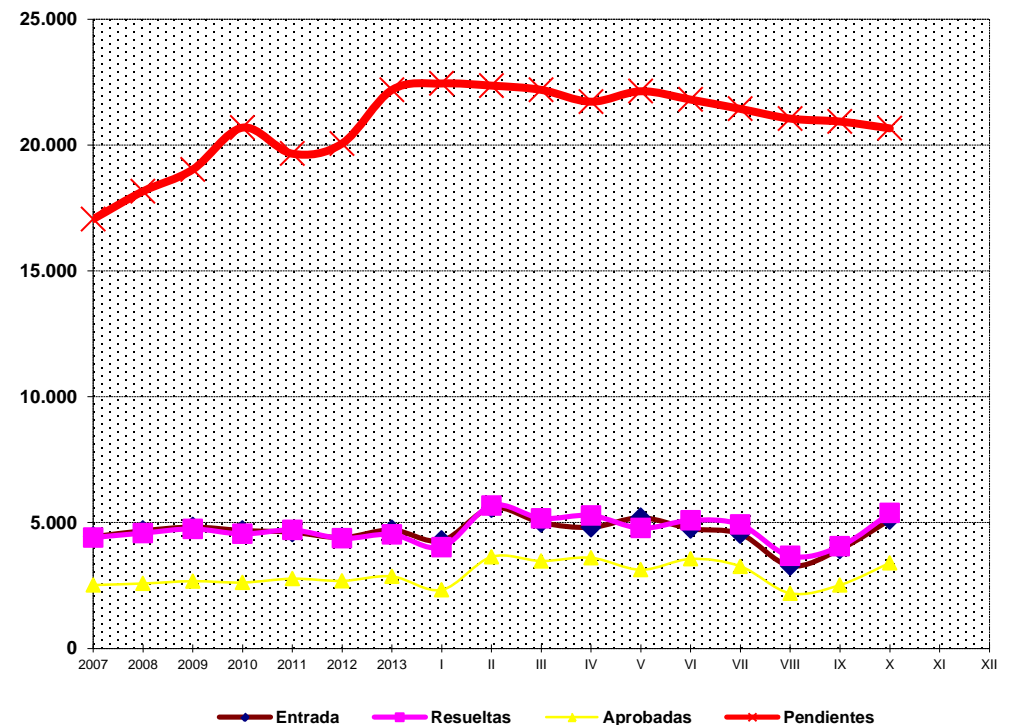

PENSIONES NO CONTRIBUTIVAS DE JUBILACIÓN E INVALIDEZ

DATOS CONJUNTOS DE GESTIÓN CORRESPONDIENTES AL MES DE OCTUBRE DE 2014

CC.AA. Y/O PROVINCIAS	PTES. MES ANTERIOR	SOLICITUDES PRESENTADAS					A RESOLV. MES	SOLICITUDES RESUELTAS									PTES. FIN MES
		NUEVAS	SGIM Y SATP	PAS	INSS	TOTAL		APROBADAS					NO APROBADAS			TOTAL	
								NUEVAS	SGIM Y SATP	PAS	INSS	TOTAL	DNG	CAD-DES	TOTAL		
ANDALUCÍA	2.804	839	8	30	0	877	3.681	619	5	14	0	638	286	65	989	2.692	
ALMERÍA	66	68	2	0	0	70	136	42	1	0	0	43	21	3	67	69	
CÁDIZ	756	124	0	8	0	132	888	61	1	0	0	62	24	1	87	801	
CÓRDOBA	126	63	1	1	0	65	191	57	1	3	0	61	8	4	73	118	
GRANADA	218	60	0	0	0	60	278	55	0	0	0	55	22	2	79	199	
HUELVA	80	60	1	0	0	61	141	46	0	0	0	46	13	3	62	79	
JAÉN	89	57	0	1	0	58	147	30	0	1	0	31	11	4	46	101	
MÁLAGA	510	164	4	0	0	168	678	123	2	0	0	125	114	10	249	429	
SEVILLA	959	243	0	20	0	263	1.222	205	0	10	0	215	73	38	326	896	
ARAGÓN	90	63	0	0	1	64	154	39	1	0	0	40	24	3	67	87	
HUESCA	21	7	0	0	1	8	29	3	0	0	0	3	4	0	7	22	
TERUEL	8	8	0	0	0	8	16	4	0	0	0	4	3	0	7	9	
ZARAGOZA	61	48	0	0	0	48	109	32	1	0	0	33	17	3	53	56	
ASTURIAS	237	83	2	0	4	89	326	55	1	0	1	57	49	8	114	212	
ILLES BALEARS	210	89	0	0	0	89	299	68	0	0	0	68	34	8	110	189	
CANARIAS	4.702	408	0	4	1	413	5.115	275	0	2	0	277	142	29	448	4.667	
LAS PALMAS	2.192	176	0	3	0	179	2.371	90	0	1	0	91	63	9	163	2.208	
S.C. TENERIFE	2.510	232	0	1	1	234	2.744	185	0	1	0	186	79	20	285	2.459	
CANTABRIA	194	52	1	0	0	53	247	35	0	1	0	36	5	0	41	206	
CASTILLA Y LEÓN	589	205	0	0	0	205	794	134	0	0	0	134	42	15	191	603	
ÁVILA	7	26	0	0	0	26	33	15	0	0	0	15	8	1	24	9	
BURGOS	116	22	0	0	0	22	138	22	0	0	0	22	20	5	47	91	
LEÓN	201	35	0	0	0	35	236	9	0	0	0	9	2	4	15	221	
PALENCIA	15	9	0	0	0	9	24	9	0	0	0	9	3	0	12	12	
SALAMANCA	97	47	0	0	0	47	144	35	0	0	0	35	2	0	37	107	
SEGOVIA	50	3	0	0	0	3	53	6	0	0	0	6	2	2	10	43	
SORIA	2	9	0	0	0	9	11	2	0	0	0	2	0	0	2	9	
VALLADOLID	57	37	0	0	0	37	94	16	0	0	0	16	2	0	18	76	
ZAMORA	44	17	0	0	0	17	61	20	0	0	0	20	3	3	26	35	
CASTILLA-LA MANCHA	1.006	201	0	0	0	201	1.207	161	1	0	1	163	58	26	247	960	
ALBACETE	125	49	0	0	0	49	174	51	1	0	0	52	17	2	71	103	
CIUDAD REAL	18	45	0	0	0	45	63	27	0	0	0	27	8	3	38	25	
CUENCA	37	27	0	0	0	27	64	19	0	0	0	19	3	1	23	41	
GUADALAJARA	19	25	0	0	0	25	44	21	0	0	1	22	9	3	34	10	
TOLEDO	807	55	0	0	0	55	862	43	0	0	0	43	21	17	81	781	

(Continúa al dorso)

CC.AA. Y/O PROVINCIAS	PTES. MES ANTERIOR	SOLICITUDES PRESENTADAS					A RESOLV. MES	SOLICITUDES RESUELTAS									PTES. FIN MES
								APROBADAS					NO APROBADAS		TOTAL		
		NUEVAS	SGIM Y SATP	PAS	INSS	TOTAL		NUEVAS	SGIM Y SATP	PAS	INSS	TOTAL	DNG	CAD-DES			
CATALUNYA	5.736	666	2	1	13	682	6.418	686	1	0	13	700	391	109	1.200	5.218	
BARCELONA	4.168	503	1	0	10	514	4.682	510	1	0	11	522	309	83	914	3.768	
GIRONA	550	55	0	1	1	57	607	60	0	0	0	60	22	9	91	516	
LLEIDA	265	29	1	0	1	31	296	34	0	0	0	34	14	3	51	245	
TARRAGONA	753	79	0	0	1	80	833	82	0	0	2	84	46	14	144	689	
COMUNIDAD VALENCIANA	1.527	491	0	4	0	495	2.022	329	2	2	0	333	141	14	488	1.534	
ALICANTE	629	168	0	3	0	171	800	117	0	1	0	118	41	0	159	641	
CASTELLÓN	144	48	0	0	0	48	192	32	1	0	0	33	4	7	44	148	
VALENCIA	754	275	0	1	0	276	1.030	180	1	1	0	182	96	7	285	745	
EXTREMADURA	94	203	0	0	0	203	297	108	1	3	0	112	0	0	112	185	
BADAJOS	39	140	0	0	0	140	179	53	1	3	0	57	0	0	57	122	
CÁCERES	55	63	0	0	0	63	118	55	0	0	0	55	0	0	55	63	
GALICIA	1.565	585	0	0	0	585	2.150	227	2	0	0	229	124	16	369	1.781	
A CORUÑA	677	219	0	0	0	219	896	102	0	0	0	102	35	8	145	751	
LUGO	29	41	0	0	0	41	70	25	1	0	0	26	11	2	39	31	
OURENSE	146	69	0	0	0	69	215	32	0	0	0	32	17	2	51	164	
PONTEVEDRA	713	256	0	0	0	256	969	68	1	0	0	69	61	4	134	835	
MADRID	1.156	660	1	0	0	661	1.817	342	1	0	0	343	137	72	552	1.265	
MURCIA	617	244	0	1	0	245	862	111	2	0	0	113	93	10	216	646	
NAVARRA	35	35	0	0	0	35	70	11	0	0	0	11	8	1	20	50	
PAÍS VASCO	193	129	0	0	0	129	322	118	0	0	0	118	23	6	147	175	
ARABA/ÁLAVA	0	10	0	0	0	10	10	10	0	0	0	10	0	0	10	0	
GIPUZKOA	28	53	0	0	0	53	81	34	0	0	0	34	9	0	43	38	
BIZKAIA	165	66	0	0	0	66	231	74	0	0	0	74	14	6	94	137	
LA RIOJA	33	29	0	0	0	29	62	14	0	0	0	14	9	0	23	39	
CEUTA	80	29	0	0	0	29	109	6	0	0	0	6	8	3	17	92	
MELILLA	64	27	0	0	0	27	91	12	0	0	0	12	19	0	31	60	

TOTAL ESTADO	20.932	5.038	14	40	19	5.111	26.043	3.350	17	22	15	3.404	1.593	385	5.382	20.661
--------------	--------	-------	----	----	----	-------	--------	-------	----	----	----	-------	-------	-----	-------	--------

PENSIONES NO CONTRIBUTIVAS DE JUBILACIÓN E INVALIDEZ

CAUSAS DE DENEGACIÓN CONJUNTAS CORRESPONDIENTES AL MES DE OCTUBRE DE 2014

CC.AA. Y/O PROVINCIAS	EDAD	RESIDENCIA	RECURSOS ECONÓMICOS		GRADO DISCAPACIDAD	PRESTACIÓN	SOLICITAR SIN PASAR	SIN	TOTAL CAUSAS DE DENEGACIÓN
		LEGAL	PERSONALES	U.E.C.	ENF. CRÓNICA	INCOMPATIBLE	DOS AÑOS	DESGLSAR	
ANDALUCÍA	15	34	28	83	113	13	0	0	286
ALMERÍA	2	7	3	9	0	0	0	0	21
CÁDIZ	1	1	1	5	16	0	0	0	24
CÓRDOBA	0	1	1	0	6	0	0	0	8
GRANADA	2	3	2	7	7	1	0	0	22
HUELVA	1	0	0	7	4	1	0	0	13
JAÉN	0	0	4	1	4	2	0	0	11
MÁLAGA	3	19	9	21	60	2	0	0	114
SEVILLA	6	3	8	33	16	7	0	0	73
ARAGÓN	1	7	8	4	3	1	0	0	24
HUESCA	0	0	4	0	0	0	0	0	4
TERUEL	1	0	0	0	2	0	0	0	3
ZARAGOZA	0	7	4	4	1	1	0	0	17
ASTURIAS	0	6	24	11	8	0	0	0	49
ILLES BALEARS	1	5	2	6	18	2	0	0	34
CANARIAS	5	10	24	21	81	1	0	0	142
LAS PALMAS	1	5	11	7	39	0	0	0	63
S.C. TENERIFE	4	5	13	14	42	1	0	0	79
CANTABRIA	0	1	1	2	0	1	0	0	5
CASTILLA Y LEÓN	1	5	11	9	13	3	0	0	42
ÁVILA	0	3	2	2	0	1	0	0	8
BURGOS	0	2	5	3	10	0	0	0	20
LEÓN	0	0	1	0	0	1	0	0	2
PALENCIA	0	0	1	1	1	0	0	0	3
SALAMANCA	0	0	0	1	1	0	0	0	2
SEGOVIA	0	0	1	1	0	0	0	0	2
SORIA	0	0	0	0	0	0	0	0	0
VALLADOLID	1	0	0	0	0	1	0	0	2
ZAMORA	0	0	1	1	1	0	0	0	3
CASTILLA-LA MANCHA	1	9	10	27	11	0	0	0	58
ALBACETE	0	3	2	8	4	0	0	0	17
CIUDAD REAL	0	0	2	2	4	0	0	0	8
CUENCA	0	0	0	3	0	0	0	0	3
GUADALAJARA	0	2	2	5	0	0	0	0	9
TOLEDO	1	4	4	9	3	0	0	0	21

(Continúa al dorso)

CC.AA. Y/O PROVINCIAS	EDAD	RESIDENCIA LEGAL	RECURSOS ECONÓMICOS		GRADO DISCAPACIDAD ENF. CRÓNICA	PRESTACIÓN INCOMPATIBLE	SOLICITAR SIN PASAR DOS AÑOS	SIN DESGLOSAR	TOTAL CAUSAS DE DENECCIÓN
			PERSONALES	U.E.C.					
CATALUNYA	2	22	80	199	51	37	0	0	391
BARCELONA	2	15	65	154	46	27	0	0	309
GIRONA	0	0	5	13	3	1	0	0	22
LLEIDA	0	1	3	7	1	2	0	0	14
TARRAGONA	0	6	7	25	1	7	0	0	46
COMUNIDAD VALENCIANA	3	11	25	64	37	1	0	0	141
ALICANTE	0	6	13	20	1	1	0	0	41
CASTELLÓN	0	0	2	1	1	0	0	0	4
VALENCIA	3	5	10	43	35	0	0	0	96
EXTREMADURA	0	0	0	0	0	0	0	0	0
BADAJOS	0	0	0	0	0	0	0	0	0
CÁCERES	0	0	0	0	0	0	0	0	0
GALICIA	0	8	31	55	28	2	0	0	124
A CORUÑA	0	4	6	13	10	2	0	0	35
LUGO	0	0	4	0	7	0	0	0	11
OURENSE	0	2	3	9	3	0	0	0	17
PONTEVEDRA	0	2	18	33	8	0	0	0	61
MADRID	3	31	45	47	11	0	0	0	137
MURCIA	1	17	3	20	52	0	0	0	93
NAVARRA	0	4	2	2	0	0	0	0	8
PAÍS VASCO	1	4	6	7	1	2	2	0	23
ARABA/ÁLAVA	0	0	0	0	0	0	0	0	0
GIPUZKOA	0	2	2	1	0	2	2	0	9
BIZKAIA	1	2	4	6	1	0	0	0	14
LA RIOJA	0	2	4	2	1	0	0	0	9
CEUTA	0	2	1	0	5	0	0	0	8
MELILLA	0	4	1	1	13	0	0	0	19
TOTAL ESTADO	34	182	306	560	446	63	2	0	1.593

PENSIONES NO CONTRIBUTIVAS DE JUBILACIÓN E INVALIDEZ

DATOS ACUMULADOS DE GESTIÓN CORRESPONDIENTES AL AÑO 2014 HASTA OCTUBRE

CC.AA. Y/O PROVINCIAS	PTES. AÑO ANTERIOR	SOLICITUDES PRESENTADAS					A RESOLV. AÑO	SOLICITUDES RESUELTAS									PTES. FINAL
								APROBADAS				NO APROBADAS			TOTAL		
		NUEVAS	SGIM Y SATP	PAS	INSS	TOTAL		NUEVAS	SGIM Y SATP	PAS	INSS	TOTAL	DNG	CAD-DES			
ANDALUCÍA	3.374	9.104	69	411	0	9.584	12.958	6.794	35	124	0	6.953	2.651	662	10.266	2.692	
ALMERÍA	60	679	21	3	0	703	763	470	10	2	0	482	159	53	694	69	
CÁDIZ	512	1.708	5	124	0	1.837	2.349	1.090	8	38	0	1.136	284	128	1.548	801	
CÓRDOBA	129	769	2	23	0	794	923	635	3	15	0	653	118	34	805	118	
GRANADA	207	763	0	3	0	766	973	548	0	1	0	549	170	55	774	199	
HUELVA	82	632	2	15	0	649	731	482	0	9	0	491	140	21	652	79	
JAÉN	90	475	4	14	0	493	583	319	2	6	0	327	118	37	482	101	
MÁLAGA	428	1.944	22	14	0	1.980	2.408	1.282	10	6	0	1.298	567	114	1.979	429	
SEVILLA	1.866	2.134	13	215	0	2.362	4.228	1.968	2	47	0	2.017	1.095	220	3.332	896	
ARAGÓN	88	854	4	5	3	866	954	613	3	5	1	622	206	39	867	87	
HUESCA	17	153	0	1	3	157	174	110	0	1	1	112	36	4	152	22	
TERUEL	6	62	0	0	0	62	68	40	0	0	0	40	17	2	59	9	
ZARAGOZA	65	639	4	4	0	647	712	463	3	4	0	470	153	33	656	56	
ASTURIAS	296	905	6	4	13	928	1.224	582	2	2	14	600	331	81	1.012	212	
ILLES BALEARS	66	1.070	0	0	0	1.070	1.136	601	3	0	0	604	244	99	947	189	
CANARIAS	5.133	3.973	3	37	12	4.025	9.158	2.577	2	28	4	2.611	1.589	291	4.491	4.667	
LAS PALMAS	2.682	1.765	1	24	0	1.790	4.472	1.202	1	15	0	1.218	882	164	2.264	2.208	
S.C. TENERIFE	2.451	2.208	2	13	12	2.235	4.686	1.375	1	13	4	1.393	707	127	2.227	2.459	
CANTABRIA	136	644	3	1	0	648	784	482	2	6	0	490	86	2	578	206	
CASTILLA Y LEÓN	458	2.250	7	3	0	2.260	2.718	1.556	11	7	1	1.575	402	138	2.115	603	
ÁVILA	19	195	0	0	0	195	214	156	0	0	0	156	38	11	205	9	
BURGOS	75	371	0	0	0	371	446	190	2	1	0	193	103	59	355	91	
LEÓN	105	364	1	0	0	365	470	187	2	2	1	192	45	12	249	221	
PALENCIA	30	150	1	0	0	151	181	135	3	0	0	138	25	6	169	12	
SALAMANCA	94	396	4	3	0	403	497	317	3	4	0	324	60	6	390	107	
SEGOVIA	28	119	0	0	0	119	147	69	0	0	0	69	25	10	104	43	
SORIA	4	54	1	0	0	55	59	45	1	0	0	46	3	1	50	9	
VALLADOLID	71	409	0	0	0	409	480	305	0	0	0	305	73	26	404	76	
ZAMORA	32	192	0	0	0	192	224	152	0	0	0	152	30	7	189	35	
CASTILLA-LA MANCHA	927	1.927	1	6	5	1.939	2.866	1.270	3	9	3	1.285	470	151	1.906	960	
ALBACETE	136	484	1	5	0	490	626	340	3	6	0	349	144	30	523	103	
CIUDAD REAL	22	383	0	0	0	383	405	276	0	1	0	277	63	40	380	25	
CUENCA	40	250	0	0	0	250	290	172	0	1	0	173	64	12	249	41	
GUADALAJARA	24	206	0	1	5	212	236	151	0	1	3	155	51	20	226	10	
TOLEDO	705	604	0	0	0	604	1.309	331	0	0	0	331	148	49	528	781	

(Continúa al dorso)

CC.AA. Y/O PROVINCIAS	PTES. AÑO ANTERIOR	SOLICITUDES PRESENTADAS					A RESOLV. AÑO	SOLICITUDES RESUELTAS									PTES. FINAL
								APROBADAS				NO APROBADAS		TOTAL			
		NUEVAS	SGIM Y SATP	PAS	INSS	TOTAL		NUEVAS	SGIM Y SATP	PAS	INSS	TOTAL	DNG		CAD-DES		
CATALUNYA	6.151	6.079	7	12	123	6.221	12.372	3.791	8	0	210	4.009	2.299	846	7.154	5.218	
BARCELONA	4.568	4.518	6	3	96	4.623	9.191	2.852	5	0	151	3.008	1.804	611	5.423	3.768	
GIRONA	500	552	0	1	8	561	1.061	304	1	0	20	325	156	64	545	516	
LLEIDA	271	277	1	2	5	285	556	175	0	0	5	180	92	39	311	245	
TARRAGONA	812	732	0	6	14	752	1.564	460	2	0	34	496	247	132	875	689	
COMUNIDAD VALENCIANA	1.790	4.688	9	20	0	4.717	6.507	3.281	13	46	0	3.340	1.267	366	4.973	1.534	
ALICANTE	736	1.731	9	13	0	1.753	2.489	1.169	7	13	0	1.189	508	151	1.848	641	
CASTELLÓN	140	451	0	3	0	454	594	286	1	9	0	296	108	42	446	148	
VALENCIA	914	2.506	0	4	0	2.510	3.424	1.826	5	24	0	1.855	651	173	2.679	745	
EXTREMADURA	47	1.314	5	1	0	1.320	1.367	850	15	8	0	873	193	116	1.182	185	
BADAJOS	24	862	2	0	0	864	888	522	6	5	0	533	151	82	766	122	
CÁCERES	23	452	3	1	0	456	479	328	9	3	0	340	42	34	416	63	
GALICIA	1.371	3.627	1	2	0	3.630	5.001	2.129	4	0	3	2.136	923	161	3.220	1.781	
A CORUÑA	566	1.289	0	0	0	1.289	1.855	765	0	0	3	768	290	46	1.104	751	
LUGO	45	338	1	1	0	340	385	269	2	0	0	271	67	16	354	31	
OURENSE	148	440	0	0	0	440	588	234	1	0	0	235	170	19	424	164	
PONTEVEDRA	612	1.560	0	1	0	1.561	2.173	861	1	0	0	862	396	80	1.338	835	
MADRID	1.347	4.851	6	15	0	4.872	6.219	3.304	6	15	0	3.325	1.164	465	4.954	1.265	
MURCIA	688	1.962	1	4	25	1.992	2.680	1.004	10	4	2	1.020	859	155	2.034	646	
NAVARRA	28	301	2	0	10	313	341	205	1	0	1	207	71	13	291	50	
PAÍS VASCO	160	1.263	1	4	4	1.272	1.432	981	1	4	6	992	247	18	1.257	175	
ARABA/ÁLAVA	1	132	1	0	4	137	138	131	1	0	6	138	0	0	138	0	
GIPUZKOA	38	319	0	0	0	319	357	262	0	0	0	262	57	0	319	38	
BIZKAIA	121	812	0	4	0	816	937	588	0	4	0	592	190	18	800	137	
LA RIOJA	31	206	9	0	0	215	246	152	0	0	0	152	47	8	207	39	
CEUTA	68	309	1	0	0	310	378	144	0	0	0	144	85	57	286	92	
MELILLA	28	344	0	0	0	344	372	179	0	0	0	179	125	8	312	60	

TOTAL ESTADO	22.187	45.671	135	525	195	46.526	68.713	30.495	119	258	245	31.117	13.259	3.676	48.052	20.661
--------------	--------	--------	-----	-----	-----	--------	--------	--------	-----	-----	-----	--------	--------	-------	--------	--------

PENSIONES NO CONTRIBUTIVAS DE JUBILACIÓN E INVALIDEZ

CAUSAS DE DENEGACIÓN ACUMULADAS CORRESPONDIENTES AL AÑO 2014 HASTA OCTUBRE

CC.AA. Y/O PROVINCIAS	EDAD	RESIDENCIA	RECURSOS ECONÓMICOS		GRADO DISCAPACIDAD	PRESTACIÓN	SOLICITAR SIN PASAR	SIN	TOTAL CAUSAS DE DENEGACIÓN
		LEGAL	PERSONALES	U.E.C.	ENF. CRÓNICA	INCOMPATIBLE	DOS AÑOS	DESGLASAR	
ANDALUCÍA	156	219	280	714	1.195	86	1	0	2.651
ALMERÍA	22	36	16	59	23	3	0	0	159
CÁDIZ	15	10	42	67	145	5	0	0	284
CÓRDOBA	7	8	18	40	40	5	0	0	118
GRANADA	16	21	23	50	55	5	0	0	170
HUELVA	7	4	12	50	63	3	1	0	140
JAÉN	8	6	19	33	48	4	0	0	118
MÁLAGA	21	84	53	156	246	7	0	0	567
SEVILLA	60	50	97	259	575	54	0	0	1.095
ARAGÓN	8	49	55	58	22	13	0	1	206
HUESCA	3	0	12	13	4	3	0	1	36
TERUEL	1	7	0	6	3	0	0	0	17
ZARAGOZA	4	42	43	39	15	10	0	0	153
ASTURIAS	8	34	140	85	57	7	0	0	331
ILLES BALEARS	5	45	29	37	118	6	4	0	244
CANARIAS	46	149	264	233	850	47	0	0	1.589
LAS PALMAS	24	82	137	119	488	32	0	0	882
S.C. TENERIFE	22	67	127	114	362	15	0	0	707
CANTABRIA	14	5	16	26	24	1	0	0	86
CASTILLA Y LEÓN	40	29	91	144	90	8	0	0	402
ÁVILA	5	4	11	15	2	1	0	0	38
BURGOS	3	9	20	25	46	0	0	0	103
LEÓN	9	4	10	13	8	1	0	0	45
PALENCIA	0	1	5	11	5	3	0	0	25
SALAMANCA	4	3	12	23	17	1	0	0	60
SEGOVIA	4	2	5	11	3	0	0	0	25
SORIA	1	0	1	1	0	0	0	0	3
VALLADOLID	10	6	23	32	0	2	0	0	73
ZAMORA	4	0	4	13	9	0	0	0	30
CASTILLA-LA MANCHA	26	59	78	196	108	3	0	0	470
ALBACETE	2	19	18	49	53	3	0	0	144
CIUDAD REAL	4	3	10	27	19	0	0	0	63
CUENCA	9	2	10	24	19	0	0	0	64
GUADALAJARA	0	14	10	24	3	0	0	0	51
TOLEDO	11	21	30	72	14	0	0	0	148

(Continúa al dorso)

CC.AA. Y/O PROVINCIAS	EDAD	RESIDENCIA LEGAL	RECURSOS ECONÓMICOS		GRADO DISCAPACIDAD ENF. CRÓNICA	PRESTACIÓN INCOMPATIBLE	SOLICITAR SIN PASAR DOS AÑOS	SIN DESGLASAR	TOTAL CAUSAS DE DENEGACIÓN
			PERSONALES	U.E.C.					
CATALUNYA	34	165	409	758	538	395	0	0	2.299
BARCELONA	22	126	324	558	485	289	0	0	1.804
GIRONA	3	10	22	66	29	26	0	0	156
LLEIDA	5	5	22	32	11	17	0	0	92
TARRAGONA	4	24	41	102	13	63	0	0	247
COMUNIDAD VALENCIANA	36	123	217	495	347	49	0	0	1.267
ALICANTE	20	59	102	164	153	10	0	0	508
CASTELLÓN	3	10	15	41	35	4	0	0	108
VALENCIA	13	54	100	290	159	35	0	0	651
EXTREMADURA	18	3	24	95	50	3	0	0	193
BADAJOS	18	1	15	73	41	3	0	0	151
CÁCERES	0	2	9	22	9	0	0	0	42
GALICIA	21	68	160	337	322	15	0	0	923
A CORUÑA	6	33	43	94	103	11	0	0	290
LUGO	7	1	13	17	25	4	0	0	67
OURENSE	3	20	23	48	76	0	0	0	170
PONTEVEDRA	5	14	81	178	118	0	0	0	396
MADRID	39	296	301	451	73	4	0	0	1.164
MURCIA	5	87	76	120	567	3	1	0	859
NAVARRA	0	21	23	26	0	1	0	0	71
PAÍS VASCO	4	48	60	93	28	11	3	0	247
ARABA/ÁLAVA	0	0	0	0	0	0	0	0	0
GIPUZKOA	0	16	19	15	1	3	3	0	57
BIZKAIA	4	32	41	78	27	8	0	0	190
LA RIOJA	2	18	12	11	4	0	0	0	47
CEUTA	5	11	10	6	48	4	1	0	85
MELILLA	2	31	7	8	77	0	0	0	125
TOTAL ESTADO	469	1.460	2.252	3.893	4.518	656	10	1	13.259

1e Pnc de Jubilación e Invalidez: Coeficientes de la gestión mensual

PENSIONES NO CONTRIBUTIVAS DE LA SEGURIDAD SOCIAL DE JUBILACIÓN E INVALIDEZ

DISTRIBUCIÓN TERRITORIAL DEL COEFICIENTE DE COBERTURA. SITUACIÓN EN OCTUBRE DE 2014

PNC DE JUBILACIÓN

ÁMBITO GEOGRÁFICO

PNC DE INVALIDEZ

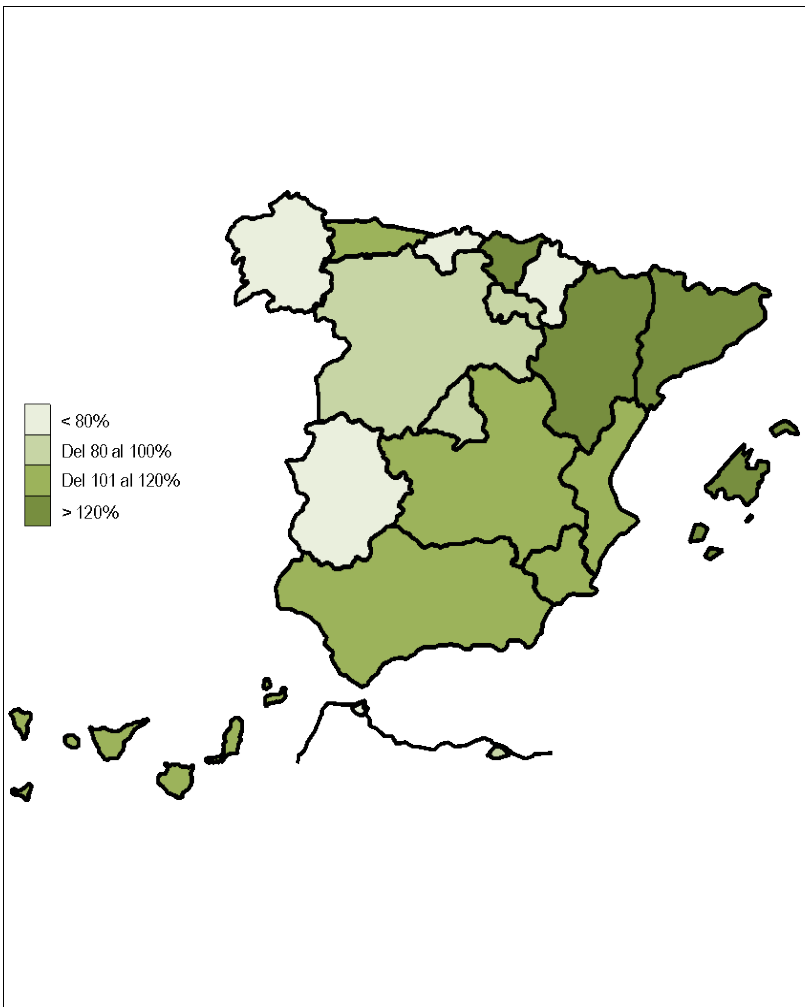

106,07%
121,62%
115,69%
129,79%
103,93%
66,67%
85,83%
116,67%
195,58%
103,58%
58,93%
65,58%
83,93%
106,59%
50,00%
134,69%
84,62%

ANDALUCÍA
ARAGÓN
ASTURIAS
ILLES BALEARS
CANARIAS
CANTABRIA
CASTILLA Y LEÓN
CASTILLA-LA MANCHA
CATALUNYA
C. VALENCIANA
EXTREMADURA
GALICIA
MADRID
MURCIA
NAVARRA
PAÍS VASCO
LA RIOJA

121,41%
81,48%
144,74%
116,67%
111,91%
86,21%
105,13%
128,57%
150,51%
92,13%
50,55%
60,29%
83,00%
77,27%
72,73%
101,25%
75,00%

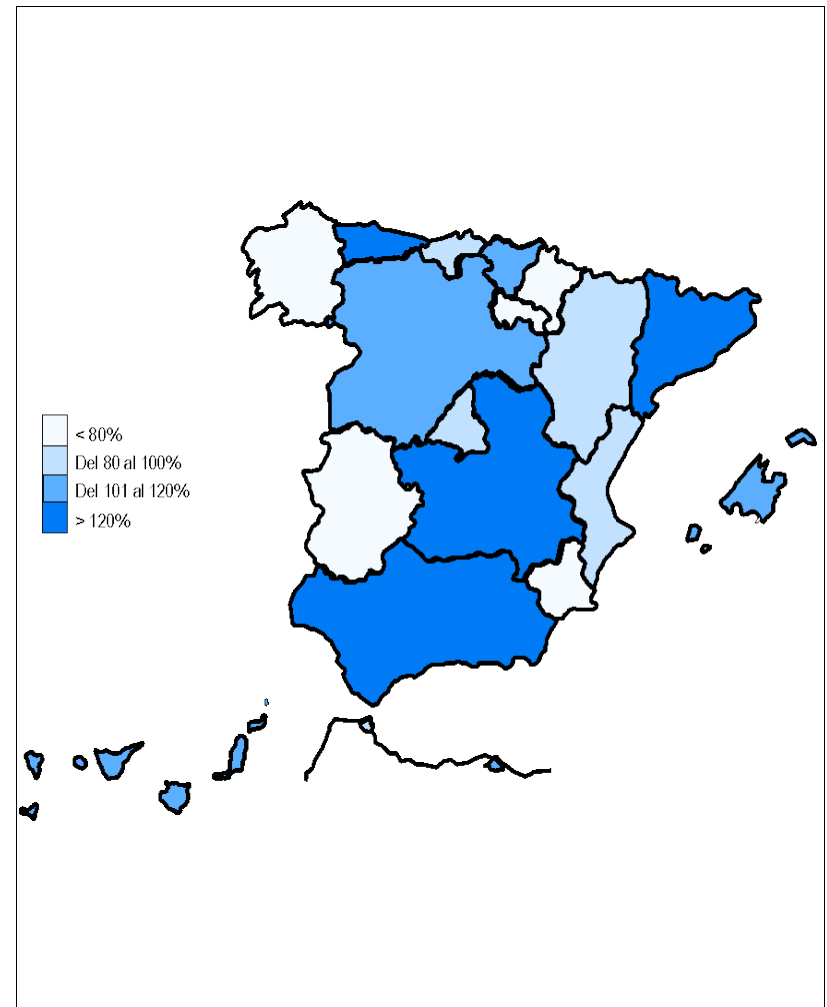

33,33%
100,00%

CEUTA
MELILLA

85,71%
117,39%

108,31%

TOTAL ESTADO

101,95%

Coefficiente de cobertura: Determina la relación existente entre el volumen de expedientes resueltos e iniciados durante el mes.

PENSIONES NO CONTRIBUTIVAS DE LA SEGURIDAD SOCIAL DE JUBILACIÓN E INVALIDEZ

DISTRIBUCIÓN TERRITORIAL DEL COEFICIENTE DE RECONOCIMIENTO. SITUACIÓN EN OCTUBRE DE 2014

PNC DE JUBILACIÓN

ÁMBITO
GEOGRÁFICO

PNC DE INVALIDEZ

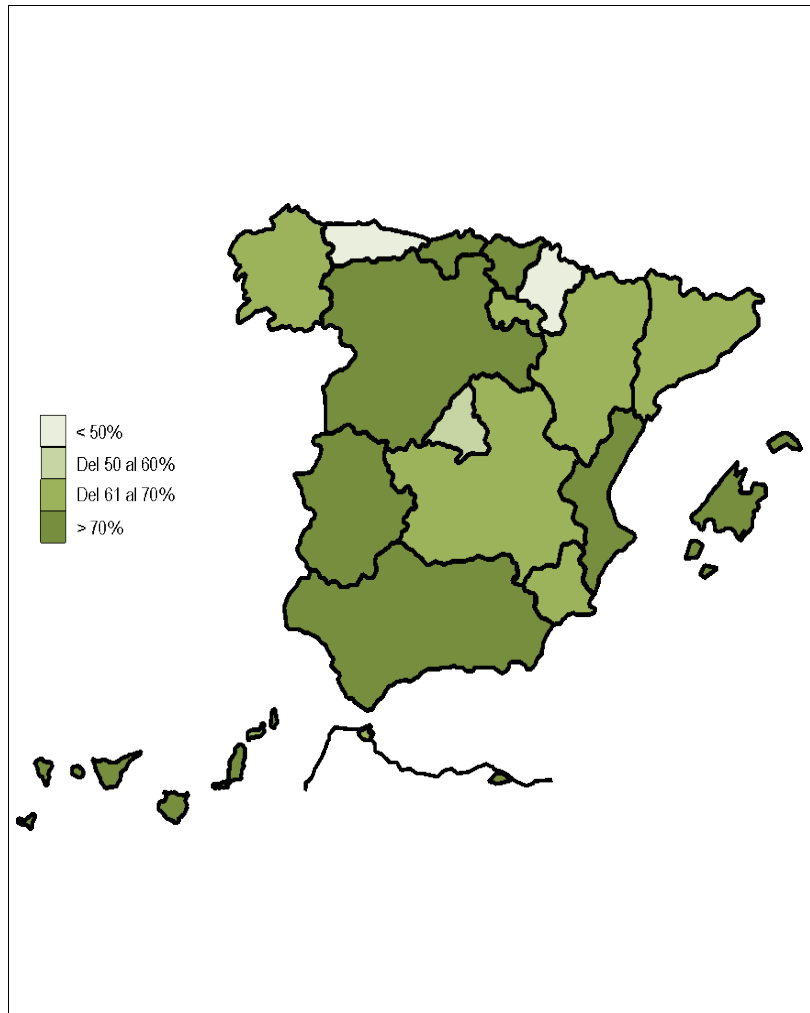

71,18%	ANDALUCÍA	56,99%
64,44%	ARAGÓN	50,00%
44,07%	ASTURIAS	56,36%
81,97%	ILLES BALEARS	36,73%
76,22%	CANARIAS	51,71%
93,75%	CANTABRIA	84,00%
77,98%	CASTILLA Y LEÓN	59,76%
69,64%	CASTILLA-LA MANCHA	62,96%
65,47%	CATALUNYA	46,31%
73,70%	C. VALENCIANA	60,30%
100,00%	EXTREMADURA	100,00%
65,35%	GALICIA	58,08%
56,44%	MADRID	69,08%
60,82%	MURCIA	45,38%
33,33%	NAVARRA	87,50%
81,82%	PAIS VASCO	79,01%
63,64%	LA RIOJA	58,33%
-	CEUTA	50,00%
75,00%	MELILLA	33,33%
68,48%	TOTAL ESTADO	57,04%

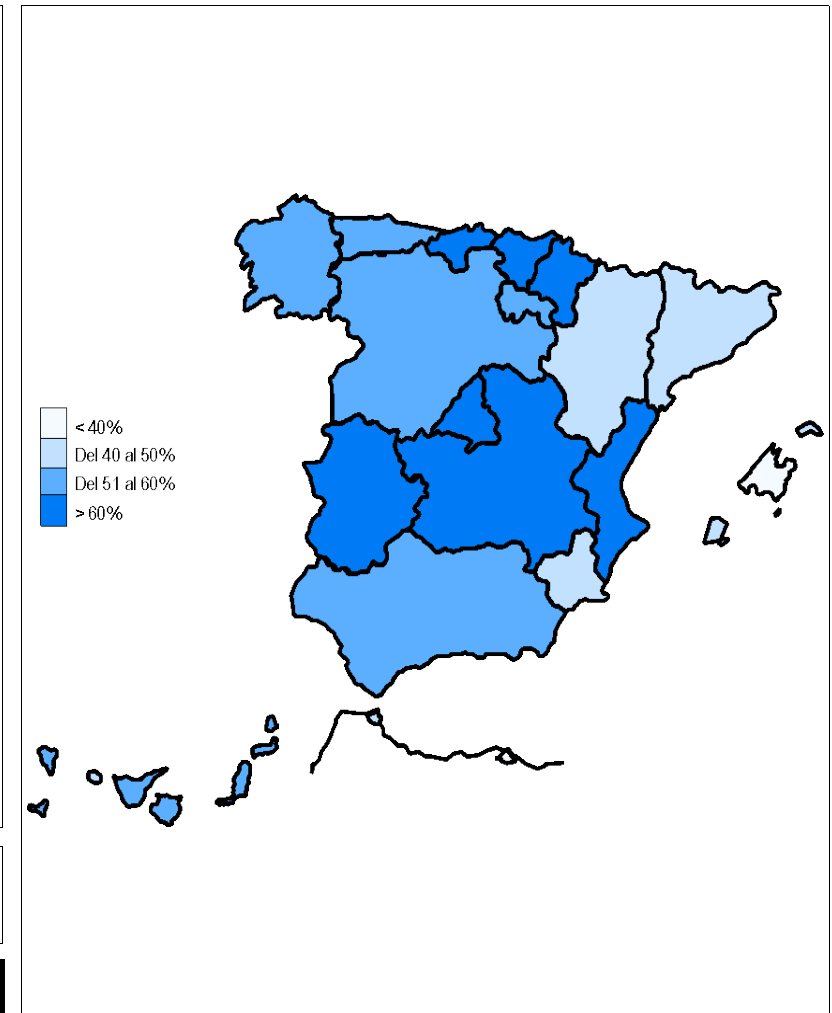

Coeficiente de reconocimiento del derecho a PNC: Establecido a partir del cociente entre los expedientes aprobados y los resueltos en el mes.

PENSIONES NO CONTRIBUTIVAS DE LA SEGURIDAD SOCIAL DE JUBILACIÓN E INVALIDEZ

DISTRIBUCIÓN TERRITORIAL DEL COEFICIENTE DE GESTIÓN EN DÍAS. SITUACIÓN EN OCTUBRE DE 2014

PNC DE JUBILACIÓN

ÁMBITO
GEOGRÁFICO

PNC DE INVALIDEZ

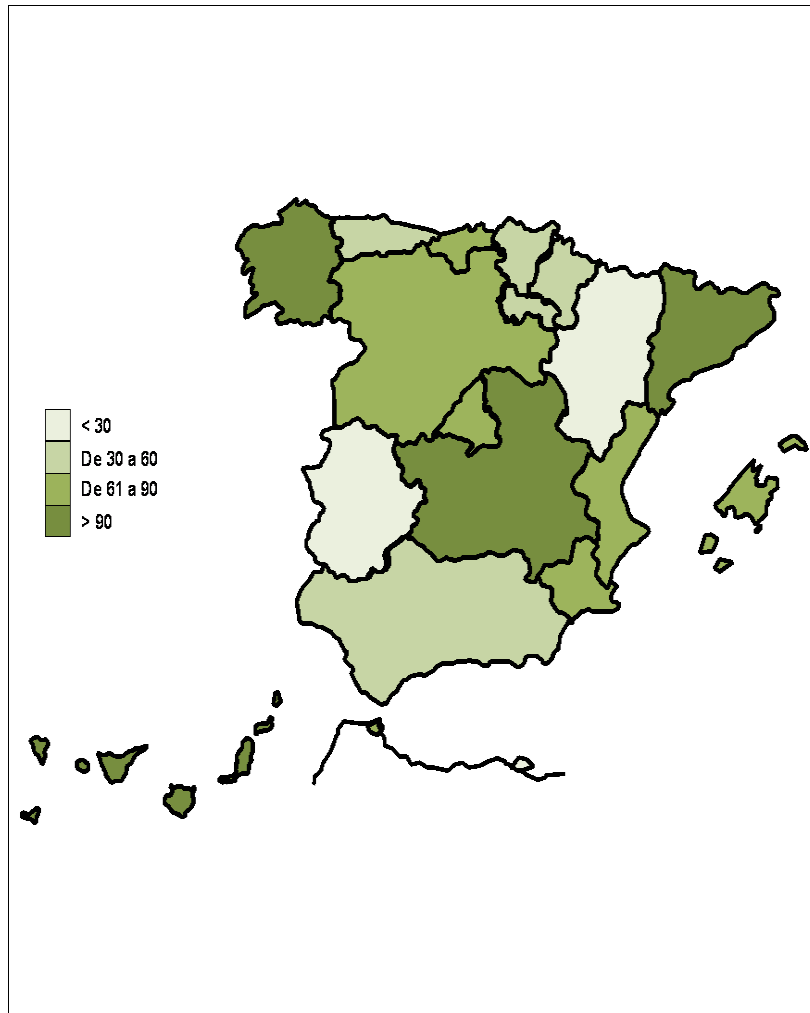

55	ANDALUCÍA	114
22	ARAGÓN	50
56	ASTURIAS	86
74	ILLES BALEARS	28
230	CANARIAS	413
84	CANTABRIA	108
69	CASTILLA Y LEÓN	94
155	CASTILLA-LA MANCHA	137
252	CATALUNYA	257
71	C. VALENCIANA	133
27	EXTREMADURA	63
129	GALICIA	167
72	MADRID	83
74	MURCIA	110
49	NAVARRA	46
41	PAIS VASCO	43
45	LA RIOJA	69
85	CEUTA	92
27	MELILLA	64
106	TOTAL ESTADO	161

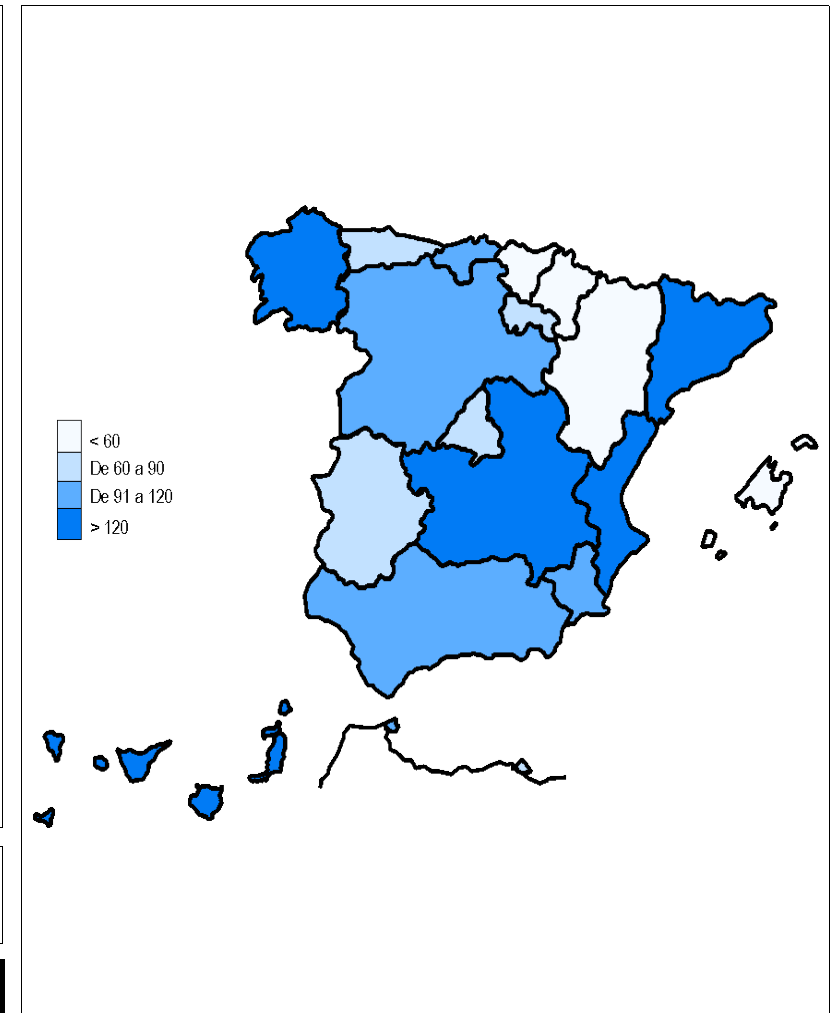

Coefficiente de gestión: Coeficiente expresado en días; su valor indica a cuántos días de entrada media de expedientes equivale el número de los que se encuentran en gestión al finalizar el mes.

1f Reclamaciones previas: datos de la gestión mensual y anual

PENSIONES NO CONTRIBUTIVAS DE LA SEGURIDAD SOCIAL : JUBILACIÓN E INVALIDEZ
RECLAMACIÓN PREVIA A LA VÍA JURISDICCIONAL SOCIAL: DATOS DEL MES DE OCTUBRE DE 2014

CC.AA. Y/O PROVINCIAS	JUBILACIÓN						INVALIDEZ						TOTAL: JUBILACIÓN MÁS INVALIDEZ					
	PENDETE.	RECLAM.	RESUELTAS			RECLAM.	PENDETE.	RECLAM.	RESUELTAS			RECLAM.	PENDETE.	RECLAM.	RESUELTAS			RECLAM.
	ANT.	PRSEN.	ESTIM.	DESEST.	TOTAL	PENDETE.	ANT.	PRSEN.	ESTIM.	DESEST.	TOTAL	PENDETE.	ANT.	PRSEN.	ESTIM.	DESEST.	TOTAL	PENDETE.
ANDALUCÍA	65	34	12	25	37	62	245	47	13	55	68	224	310	81	25	80	105	286
ALMERÍA	0	2	1	1	2	0	2	2	0	2	2	2	2	4	1	3	4	2
CÁDIZ	5	2	1	4	5	2	16	4	0	3	3	17	21	6	1	7	8	19
CÓRDOBA	2	2	1	1	2	2	3	4	0	3	3	4	5	6	1	4	5	6
GRANADA	0	2	1	0	1	1	9	4	2	6	8	5	9	6	3	6	9	6
HUELVA	0	1	0	1	1	0	5	2	2	1	3	4	5	3	2	2	4	4
JAÉN	0	3	0	0	0	3	6	2	0	2	2	6	6	5	0	2	2	9
MÁLAGA	41	8	4	9	13	36	54	13	6	7	13	54	95	21	10	16	26	90
SEVILLA	17	14	4	9	13	18	150	16	3	31	34	132	167	30	7	40	47	150
ARAGÓN	3	2	1	2	3	2	4	3	2	2	4	3	7	5	3	4	7	5
HUESCA	1	0	0	1	1	0	1	0	0	1	1	0	2	0	0	2	2	0
TERUEL	0	0	0	0	0	0	0	0	0	0	0	0	0	0	0	0	0	0
ZARAGOZA	2	2	1	1	2	2	3	3	2	1	3	3	5	5	3	2	5	5
ASTURIAS	9	3	0	2	2	10	38	8	0	6	6	40	47	11	0	8	8	50
ILLES BALEARS	5	4	3	1	4	5	12	6	2	1	3	15	17	10	5	2	7	20
CANARIAS	43	15	8	7	15	43	178	42	11	30	41	179	221	57	19	37	56	222
LAS PALMAS	33	10	5	5	10	33	137	24	5	14	19	142	170	34	10	19	29	175
S.C. TENERIFE	10	5	3	2	5	10	41	18	6	16	22	37	51	23	9	18	27	47
CANTABRIA	2	0	0	0	0	2	3	0	0	0	0	3	5	0	0	0	0	5
CASTILLA Y LEÓN	18	7	3	12	15	10	19	11	1	4	5	25	37	18	4	16	20	35
ÁVILA	3	0	0	0	0	3	2	0	0	0	0	2	5	0	0	0	0	5
BURGOS	2	0	0	0	0	2	8	0	0	0	0	8	10	0	0	0	0	10
LEÓN	3	2	0	4	4	1	3	1	0	1	1	3	6	3	0	5	5	4
PALENCIA	2	0	1	0	1	1	0	0	0	0	0	0	2	0	1	0	1	1
SALAMANCA	0	1	1	0	1	0	0	2	1	1	2	0	0	3	2	1	3	0
SEGOVIA	3	1	1	3	4	0	0	0	0	0	0	0	3	1	1	3	4	0
SORIA	0	0	0	0	0	0	0	0	0	0	0	0	0	0	0	0	0	0
VALLADOLID	3	3	0	4	4	2	4	8	0	2	2	10	7	11	0	6	6	12
ZAMORA	2	0	0	1	1	1	2	0	0	0	0	2	4	0	0	1	1	3
CASTILLA-LA MANCHA	19	14	10	10	20	13	18	34	16	16	32	20	37	48	26	26	52	33
ALBACETE	10	5	7	4	11	4	3	20	10	6	16	7	13	25	17	10	27	11
CIUDAD REAL	7	4	2	3	5	6	6	5	1	3	4	7	13	9	3	6	9	13
CUENCA	1	0	0	0	0	1	2	1	1	0	1	2	3	1	1	0	1	3
GUADALAJARA	1	2	1	1	2	1	7	2	3	2	5	4	8	4	4	3	7	5
TOLEDO	0	3	0	2	2	1	0	6	1	5	6	0	0	9	1	7	8	1

(Continúa al dorso)

CC.AA. Y/O PROVINCIAS	JUBILACIÓN						INVALIDEZ						TOTAL: JUBILACIÓN MÁS INVALIDEZ					
	PENDTE.	RECLAM.	RESUELTAS			RECLAM.	PENDTE.	RECLAM.	RESUELTAS			RECLAM.	PENDTE.	RECLAM.	RESUELTAS			RECLAM.
	ANT.	PRSEN.	ESTIM.	DESEST.	TOTAL	PENDTE.	ANT.	PRSEN.	ESTIM.	DESEST.	TOTAL	PENDTE.	ANT.	PRSEN.	ESTIM.	DESEST.	TOTAL	PENDTE.
CATALUNYA	69	15	19	8	27	57	150	31	21	20	41	140	219	46	40	28	68	197
BARCELONA	55	11	15	5	20	46	103	22	15	15	30	95	158	33	30	20	50	141
GIRONA	4	3	1	3	4	3	16	6	2	0	2	20	20	9	3	3	6	23
LLEIDA	3	1	0	0	0	4	5	1	1	0	1	5	8	2	1	0	1	9
TARRAGONA	7	0	3	0	3	4	26	2	3	5	8	20	33	2	6	5	11	24
COMUNIDAD VALENCIANA	20	11	8	13	21	10	46	17	8	30	38	25	66	28	16	43	59	35
ALICANTE	8	5	4	2	6	7	30	3	4	6	10	23	38	8	8	8	16	30
CASTELLÓN	0	0	0	0	0	0	0	0	0	0	0	0	0	0	0	0	0	0
VALENCIA	12	6	4	11	15	3	16	14	4	24	28	2	28	20	8	35	43	5
EXTREMADURA	143	1	0	70	70	74	117	6	0	89	89	34	260	7	0	159	159	108
BADAJOS	110	0	0	48	48	62	86	6	0	65	65	27	196	6	0	113	113	89
CÁCERES	33	1	0	22	22	12	31	0	0	24	24	7	64	1	0	46	46	19
GALICIA	79	17	7	20	27	69	347	25	10	23	33	339	426	42	17	43	60	408
A CORUÑA	65	9	2	11	13	61	303	9	6	7	13	299	368	18	8	18	26	360
LUGO	6	3	4	4	8	1	3	3	1	4	5	1	9	6	5	8	13	2
OURENSE	0	3	0	3	3	0	0	8	1	7	8	0	0	11	1	10	11	0
PONTEVEDRA	8	2	1	2	3	7	41	5	2	5	7	39	49	7	3	7	10	46
MADRID	41	33	8	9	17	57	23	9	9	1	10	22	64	42	17	10	27	79
MURCIA	5	8	4	3	7	6	65	18	11	13	24	59	70	26	15	16	31	65
NAVARRA	2	2	0	0	0	4	1	1	1	0	1	1	3	3	1	0	1	5
PAÍS VASCO	6	5	5	0	5	6	7	8	5	0	5	10	13	13	10	0	10	16
ARABA/ÁLAVA	0	5	5	0	5	0	0	5	5	0	5	0	0	10	10	0	10	0
GIPUZKOA	0	0	0	0	0	0	0	0	0	0	0	0	0	0	0	0	0	0
BIZKAIA	6	0	0	0	0	6	7	3	0	0	0	10	13	3	0	0	0	16
LA RIOJA	2	0	1	0	1	1	1	0	0	0	0	1	3	0	1	0	1	2
CEUTA	0	0	0	0	0	0	4	3	1	2	3	4	4	3	1	2	3	4
MELILLA	1	0	0	0	0	1	5	1	0	4	4	2	6	1	0	4	4	3

TOTAL ESTADO	532	171	89	182	271	432	1.283	270	111	296	407	1.146	1.815	441	200	478	678	1.578
--------------	-----	-----	----	-----	-----	-----	-------	-----	-----	-----	-----	-------	-------	-----	-----	-----	-----	-------

PENSIONES NO CONTRIBUTIVAS DE LA SEGURIDAD SOCIAL : JUBILACIÓN E INVALIDEZ
RECLAMACIÓN PREVIA A LA VÍA JURISDICCIONAL SOCIAL: DATOS ACUMULADOS DEL AÑO 2014 HASTA OCTUBRE

CC.AA. Y/O PROVINCIAS	JUBILACIÓN						INVALIDEZ						TOTAL: JUBILACIÓN MÁS INVALIDEZ					
	PENDTE. ANT.	RECLAM. PRSEN.	RESUELTAS			RECLAM. PENDTE.	PENDTE. ANT.	RECLAM. PRSEN.	RESUELTAS			RECLAM. PENDTE.	PENDTE. ANT.	RECLAM. PRSEN.	RESUELTAS			RECLAM. PENDTE.
			ESTIM.	DESEST.	TOTAL				ESTIM.	DESEST.	TOTAL				ESTIM.	DESEST.	TOTAL	
ANDALUCÍA	41	322	122	179	301	62	197	555	194	334	528	224	238	877	316	513	829	286
ALMERÍA	0	20	6	14	20	0	0	24	8	14	22	2	0	44	14	28	42	2
CÁDIZ	4	16	4	14	18	2	8	41	6	26	32	17	12	57	10	40	50	19
CÓRDOBA	0	21	7	12	19	2	4	39	15	24	39	4	4	60	22	36	58	6
GRANADA	0	18	3	14	17	1	6	39	15	25	40	5	6	57	18	39	57	6
HUELVA	0	8	2	6	8	0	3	21	9	11	20	4	3	29	11	17	28	4
JAÉN	0	9	0	6	6	3	3	20	3	14	17	6	3	29	3	20	23	9
MÁLAGA	34	124	60	62	122	36	68	142	76	80	156	54	102	266	136	142	278	90
SEVILLA	3	106	40	51	91	18	105	229	62	140	202	132	108	335	102	191	293	150
ARAGÓN	0	48	14	32	46	2	1	29	8	19	27	3	1	77	22	51	73	5
HUESCA	0	9	4	5	9	0	0	5	3	2	5	0	0	14	7	7	14	0
TERUEL	0	0	0	0	0	0	0	2	0	2	2	0	0	2	0	2	2	0
ZARAGOZA	0	39	10	27	37	2	1	22	5	15	20	3	1	61	15	42	57	5
ASTURIAS	17	25	4	28	32	10	45	46	4	47	51	40	62	71	8	75	83	50
ILLES BALEARS	5	36	27	9	36	5	12	43	17	23	40	15	17	79	44	32	76	20
CANARIAS	44	194	95	100	195	43	183	294	84	214	298	179	227	488	179	314	493	222
LAS PALMAS	31	75	23	50	73	33	127	142	23	104	127	142	158	217	46	154	200	175
S.C. TENERIFE	13	119	72	50	122	10	56	152	61	110	171	37	69	271	133	160	293	47
CANTABRIA	1	3	0	2	2	2	3	3	0	3	3	3	4	6	0	5	5	5
CASTILLA Y LEÓN	28	63	35	46	81	10	29	97	52	49	101	25	57	160	87	95	182	35
ÁVILA	3	6	4	2	6	3	5	10	5	8	13	2	8	16	9	10	19	5
BURGOS	3	1	0	2	2	2	7	4	1	2	3	8	10	5	1	4	5	10
LEÓN	8	14	6	15	21	1	13	19	12	17	29	3	21	33	18	32	50	4
PALENCIA	4	2	4	1	5	1	1	7	6	2	8	0	5	9	10	3	13	1
SALAMANCA	0	6	3	3	6	0	0	9	6	3	9	0	0	15	9	6	15	0
SEGOVIA	0	7	2	5	7	0	0	13	5	8	13	0	0	20	7	13	20	0
SORIA	0	0	0	0	0	0	0	0	0	0	0	0	0	0	0	0	0	0
VALLADOLID	5	15	10	8	18	2	0	26	12	4	16	10	5	41	22	12	34	12
ZAMORA	5	12	6	10	16	1	3	9	5	5	10	2	8	21	11	15	26	3
CASTILLA-LA MANCHA	25	118	66	64	130	13	33	204	113	104	217	20	58	322	179	168	347	33
ALBACETE	11	54	34	27	61	4	13	88	59	35	94	7	24	142	93	62	155	11
CIUDAD REAL	9	31	21	13	34	6	14	45	25	27	52	7	23	76	46	40	86	13
CUENCA	1	9	6	3	9	1	1	19	13	5	18	2	2	28	19	8	27	3
GUADALAJARA	1	9	1	8	9	1	3	21	11	9	20	4	4	30	12	17	29	5
TOLEDO	3	15	4	13	17	1	2	31	5	28	33	0	5	46	9	41	50	1

(Continúa al dorso)

CC.AA. Y/O PROVINCIAS	JUBILACIÓN						INVALIDEZ						TOTAL: JUBILACIÓN MÁS INVALIDEZ					
	PENDTE. ANT.	RECLAM. PRSEN.	RESUELTAS			RECLAM. PENDTE.	PENDTE. ANT.	RECLAM. PRSEN.	RESUELTAS			RECLAM. PENDTE.	PENDTE. ANT.	RECLAM. PRSEN.	RESUELTAS			RECLAM. PENDTE.
			ESTIM.	DESEST.	TOTAL				ESTIM.	DESEST.	TOTAL				ESTIM.	DESEST.	TOTAL	
CATALUNYA	113	264	171	149	320	57	263	405	255	273	528	140	376	669	426	422	848	197
BARCELONA	85	190	121	108	229	46	204	313	192	230	422	95	289	503	313	338	651	141
GIRONA	12	29	23	15	38	3	24	25	19	10	29	20	36	54	42	25	67	23
LLEIDA	6	13	10	5	15	4	7	17	11	8	19	5	13	30	21	13	34	9
TARRAGONA	10	32	17	21	38	4	28	50	33	25	58	20	38	82	50	46	96	24
COMUNIDAD VALENCIANA	26	203	72	147	219	10	66	246	68	219	287	25	92	449	140	366	506	35
ALICANTE	23	86	48	54	102	7	59	107	38	105	143	23	82	193	86	159	245	30
CASTELLÓN	0	10	0	10	10	0	0	10	9	1	10	0	0	20	9	11	20	0
VALENCIA	3	107	24	83	107	3	7	129	21	113	134	2	10	236	45	196	241	5
EXTREMADURA	108	97	4	127	131	74	114	65	0	145	145	34	222	162	4	272	276	108
BADAJOS	73	81	4	88	92	62	86	51	0	110	110	27	159	132	4	198	202	89
CÁCERES	35	16	0	39	39	12	28	14	0	35	35	7	63	30	0	74	74	19
GALICIA	87	174	88	104	192	69	374	156	79	112	191	339	461	330	167	216	383	408
A CORUÑA	69	72	28	52	80	61	297	70	28	40	68	299	366	142	56	92	148	360
LUGO	2	20	12	9	21	1	0	21	6	14	20	1	2	41	18	23	41	2
OURENSE	0	20	9	11	20	0	0	23	3	20	23	0	0	43	12	31	43	0
PONTEVEDRA	16	62	39	32	71	7	77	42	42	38	80	39	93	104	81	70	151	46
MADRID	19	249	100	111	211	57	21	182	86	95	181	22	40	431	186	206	392	79
MURCIA	4	48	19	27	46	6	57	241	79	160	239	59	61	289	98	187	285	65
NAVARRA	5	12	3	10	13	4	0	6	3	2	5	1	5	18	6	12	18	5
PAÍS VASCO	3	29	18	8	26	6	2	46	23	15	38	10	5	75	41	23	64	16
ARABA/ÁLAVA	0	13	13	0	13	0	0	14	13	1	14	0	0	27	26	1	27	0
GIPUZKOA(1)	0	0	0	0	0	0	0	0	0	0	0	0	0	0	0	0	0	0
BIZKAIA	3	16	5	8	13	6	2	32	10	14	24	10	5	48	15	22	37	16
LA RIOJA	2	4	3	2	5	1	1	3	1	2	3	1	3	7	4	4	8	2
CEUTA	0	6	1	5	6	0	1	27	8	16	24	4	1	33	9	21	30	4
MELILLA	1	13	4	9	13	1	4	36	15	23	38	2	5	49	19	32	51	3

TOTAL ESTADO	529	1.908	846	1.159	2.005	432	1.406	2.684	1.089	1.855	2.944	1.146	1.935	4.592	1.935	3.014	4.949	1.578
--------------	-----	-------	-----	-------	-------	-----	-------	-------	-------	-------	-------	-------	-------	-------	-------	-------	-------	-------

(1) Datos no facilitados.

1g Revisiones de oficio e instancia de parte: datos de la gestión mensual y anual

PENSIÓN NO CONTRIBUTIVA DE JUBILACIÓN
REVISIONES DE OFICIO E INSTANCIA DE PARTE
DATOS DE GESTIÓN CORRESPONDIENTES AL MES DE OCTUBRE DE 2014

CC.AA. Y/O PROVINCIAS	ENTRADA REVISIONES	REVISIONES EFECTUADAS					CAUSAS DE EXTINCIÓN DEL DERECHO					
		Sin Modif.	Con Modif.	Suspensión	Extinción	TOTAL	Residencia	Personal	U.E.C.	Fallecimiento	Otras	TOTAL
		Cuantía	Cuantía	Pago	Derecho							
ANDALUCÍA	659	116	84	5	434	639	1	141	25	244	23	434
ALMERÍA	54	14	4	1	23	42	0	9	1	11	2	23
CÁDIZ	102	15	15	0	72	102	0	22	3	43	4	72
CÓRDOBA	79	12	9	0	41	62	0	23	2	13	3	41
GRANADA	49	6	6	1	36	49	0	14	2	19	1	36
HUELVA	41	3	5	3	29	40	0	11	1	17	0	29
JAÉN	42	19	1	0	26	46	0	11	3	8	4	26
MÁLAGA	134	26	15	0	97	138	0	19	4	69	5	97
SEVILLA	158	21	29	0	110	160	1	32	9	64	4	110
ARAGÓN	39	4	3	0	33	40	0	10	2	11	10	33
HUESCA	11	0	0	0	11	11	0	3	0	6	2	11
TERUEL	4	0	0	0	4	4	0	1	0	0	3	4
ZARAGOZA	24	4	3	0	18	25	0	6	2	5	5	18
ASTURIAS	38	6	8	0	31	45	0	15	2	12	2	31
ILLES BALEARS	57	27	12	7	18	64	0	6	0	9	3	18
CANARIAS	239	39	58	13	138	248	0	34	7	84	13	138
LAS PALMAS	89	26	22	11	44	103	0	14	5	22	3	44
S.C. TENERIFE	150	13	36	2	94	145	0	20	2	62	10	94
CANTABRIA	34	12	5	1	16	34	0	13	0	3	0	16
CASTILLA Y LEÓN	187	66	38	5	86	195	0	28	12	40	6	86
ÁVILA	6	4	4	0	6	14	0	0	0	3	3	6
BURGOS	10	1	1	0	8	10	0	6	0	2	0	8
LEÓN	19	0	3	0	16	19	0	4	0	11	1	16
PALENCIA	52	44	4	0	4	52	0	0	1	3	0	4
SALAMANCA	29	0	6	0	23	29	0	5	8	8	2	23
SEGOVIA	9	1	1	1	6	9	0	2	0	4	0	6
SORIA	4	0	1	0	3	4	0	2	0	1	0	3
VALLADOLID	46	15	17	2	12	46	0	5	1	6	0	12
ZAMORA	12	1	1	2	8	12	0	4	2	2	0	8
CASTILLA-LA MANCHA	139	39	19	4	86	148	0	26	6	41	13	86
ALBACETE	38	24	7	0	15	46	0	6	1	5	3	15
CIUDAD REAL	28	4	4	0	20	28	0	9	2	7	2	20
CUENCA	5	1	0	0	5	6	0	1	1	2	1	5
GUADALAJARA	8	0	3	0	3	6	0	0	0	1	2	3
TOLEDO	60	10	5	4	43	62	0	10	2	26	5	43

(Continúa al dorso)

CC.AA. Y/O PROVINCIAS	ENTRADA REVISIONES	REVISIONES EFECTUADAS					CAUSAS DE EXTINCIÓN DEL DERECHO					
		Sin Modif. Cuantía	Con Modif. Cuantía	Suspensión Pago	Extinción Derecho	TOTAL	Residencia	Personal	U.E.C.	Fallecimiento	Otras	TOTAL
CATALUNYA	364	25	73	5	284	387	1	137	56	82	8	284
BARCELONA	288	22	59	4	215	300	0	99	48	63	5	215
GIRONA	21	0	2	1	21	24	0	12	3	6	0	21
LLEIDA	22	0	5	0	24	29	0	16	2	4	2	24
TARRAGONA	33	3	7	0	24	34	1	10	3	9	1	24
COMUNIDAD VALENCIANA	273	75	60	2	134	271	0	69	13	50	2	134
ALICANTE	50	7	11	1	31	50	0	30	0	1	0	31
CASTELLÓN	79	43	22	1	8	74	0	3	1	4	0	8
VALENCIA	144	25	27	0	95	147	0	36	12	45	2	95
EXTREMADURA	61	86	10	1	47	144	0	21	3	22	1	47
BADAJOS	43	54	6	1	31	92	0	11	3	16	1	31
CÁCERES	18	32	4	0	16	52	0	10	0	6	0	16
GALICIA	299	55	90	6	148	299	0	37	25	75	11	148
A CORUÑA	145	53	28	0	64	145	0	24	5	26	9	64
LUGO	23	0	9	0	14	23	0	3	0	9	2	14
OURENSE	32	0	2	1	29	32	0	8	2	19	0	29
PONTEVEDRA	99	2	51	5	41	99	0	2	18	21	0	41
MADRID	243	34	81	15	113	243	0	36	10	56	11	113
MURCIA	132	10	64	2	56	132	0	18	4	23	11	56
NAVARRA	36	0	3	22	11	36	0	5	2	3	1	11
PAÍS VASCO	40	3	2	9	26	40	1	6	2	6	11	26
ARABA/ÁLAVA	5	3	2	0	0	5	0	0	0	0	0	0
GIPUZKOA	0	0	0	0	0	0	0	0	0	0	0	0
BIZKAIA	35	0	0	9	26	35	1	6	2	6	11	26
LA RIOJA	7	2	1	0	4	7	0	1	1	2	0	4
CEUTA	22	13	3	2	4	22	0	0	1	1	2	4
MELILLA	9	0	2	0	7	9	0	2	1	4	0	7
TOTAL ESTADO	2.878	612	616	99	1.676	3.003	3	605	172	768	128	1.676

PENSIÓN NO CONTRIBUTIVA DE INVALIDEZ
REVISIONES DE OFICIO E INSTANCIA DE PARTE
DATOS DE GESTIÓN CORRESPONDIENTES AL MES DE OCTUBRE DE 2014

CC.AA. Y/O PROVINCIAS	ENTRADA REVISIONES	REVISIONES EFECTUADAS								CAUSAS DE EXTINCIÓN DEL DERECHO						
		Sin Modif. Cuantía	Con Modif. Cuantía	Suspensión PNC		Compat. PNC Art. 147	Recuperación Art. 144.1	Extinción Derecho	TOTAL	Residencia	Personal	U.E.C.	Grado	Fallecimiento	Otras	TOTAL
				Art. 144.1	Pago											
ANDALUCÍA	862	240	177	24	4	31	32	339	847	0	71	13	21	182	52	339
ALMERÍA	71	13	6	1	0	1	3	24	48	0	5	1	1	12	5	24
CÁDIZ	97	12	20	2	2	0	1	62	99	0	6	2	0	39	15	62
CÓRDOBA	92	37	16	0	0	7	1	24	85	0	6	1	7	6	4	24
GRANADA	129	43	17	2	2	7	6	42	119	0	10	0	10	20	2	42
HUELVA	64	11	19	2	0	7	4	26	69	0	9	2	1	11	3	26
JAÉN	43	14	12	1	0	1	2	13	43	0	4	2	1	5	1	13
MÁLAGA	201	50	42	12	0	6	8	81	199	0	12	4	1	52	12	81
SEVILLA	165	60	45	4	0	2	7	67	185	0	19	1	0	37	10	67
ARAGÓN	39	9	5	1	0	7	3	21	46	0	5	0	0	10	6	21
HUESCA	9	0	3	0	0	0	0	6	9	0	2	0	0	3	1	6
TERUEL	4	1	1	0	0	0	0	2	4	0	1	0	0	1	0	2
ZARAGOZA	26	8	1	1	0	7	3	13	33	0	2	0	0	6	5	13
ASTURIAS	56	7	18	3	0	4	2	34	68	0	8	2	0	15	9	34
ILLES BALEARS	159	55	50	1	22	0	0	37	165	0	2	0	16	13	6	37
CANARIAS	381	89	107	0	32	14	0	122	364	0	30	3	3	53	33	122
LAS PALMAS	139	53	28	0	19	2	0	37	139	0	12	1	3	12	9	37
S.C. TENERIFE	242	36	79	0	13	12	0	85	225	0	18	2	0	41	24	85
CANTABRIA	69	22	8	0	3	6	3	27	69	1	6	2	0	14	4	27
CASTILLA Y LEÓN	296	107	75	4	26	15	11	68	306	0	14	11	2	30	11	68
ÁVILA	14	4	9	0	8	0	0	3	24	0	0	0	0	0	3	3
BURGOS	21	7	3	0	3	1	0	7	21	0	1	1	0	4	1	7
LEÓN	37	3	12	3	1	1	5	12	37	0	3	1	2	6	0	12
PALENCIA	83	69	4	0	0	0	0	10	83	0	0	4	0	4	2	10
SALAMANCA	49	9	19	0	1	7	2	11	49	0	2	2	0	6	1	11
SEGOVIA	11	3	1	0	2	1	0	4	11	0	1	1	0	1	1	4
SORIA	5	0	1	0	0	3	0	1	5	0	0	0	0	0	1	1
VALLADOLID	56	7	17	1	10	2	4	15	56	0	6	0	0	7	2	15
ZAMORA	20	5	9	0	1	0	0	5	20	0	1	2	0	2	0	5
CASTILLA-LA MANCHA	256	106	62	2	13	18	0	66	267	0	18	7	0	26	15	66
ALBACETE	78	52	23	0	2	6	0	12	95	0	1	1	0	6	4	12
CIUDAD REAL	61	24	10	0	3	8	0	21	66	0	11	1	0	2	7	21
CUENCA	27	12	8	0	0	2	0	5	27	0	2	1	0	2	0	5
GUADALAJARA	24	6	6	1	2	2	0	5	22	0	1	0	0	2	2	5
TOLEDO	66	12	15	1	6	0	0	23	57	0	3	4	0	14	2	23

(Continúa al dorso)

CC.AA. Y/O PROVINCIAS	ENTRADA REVISIONES	REVISIONES EFECTUADAS							CAUSAS DE EXTINCIÓN DEL DERECHO							
		Sin Modif. Cuantía	Con Modif. Cuantía	Suspensión PNC		Compat. PNC Art. 147	Recuperación Art. 144.1	Extinción Derecho	TOTAL	Residencia	Personal	U.E.C.	Grado	Fallecimiento	Otras	TOTAL
				Art. 144.1	Pago											
CATALUNYA	400	65	137	14	0	4	7	275	502	1	82	74	6	69	43	275
BARCELONA	281	43	105	7	0	3	5	208	371	0	61	59	3	51	34	208
GIRONA	26	3	7	3	0	0	0	18	31	1	9	1	1	4	2	18
LLEIDA	28	2	3	0	0	0	0	14	19	0	6	4	0	3	1	14
TARRAGONA	65	17	22	4	0	1	2	35	81	0	6	10	2	11	6	35
COMUNIDAD VALENCIANA	442	207	76	6	22	37	6	107	461	1	28	13	20	38	7	107
ALICANTE	36	7	7	3	2	7	1	9	36	0	8	0	0	1	0	9
CASTELLÓN	254	172	34	2	2	10	5	28	253	0	4	4	5	10	5	28
VALENCIA	152	28	35	1	18	20	0	70	172	1	16	9	15	27	2	70
EXTREMADURA	91	172	18	0	6	2	0	28	226	0	7	3	0	10	8	28
BADAJOS	70	131	15	0	3	2	0	17	168	0	2	2	0	6	7	17
CÁCERES	21	41	3	0	3	0	0	11	58	0	5	1	0	4	1	11
GALICIA	312	60	99	4	10	5	3	131	312	0	25	27	5	48	26	131
A CORUÑA	151	51	36	4	3	5	0	52	151	0	13	4	0	18	17	52
LUGO	32	5	10	0	1	0	1	15	32	0	1	1	0	7	6	15
OURENSE	22	2	8	0	0	0	2	10	22	0	2	1	0	4	3	10
PONTEVEDRA	107	2	45	0	6	0	0	54	107	0	9	21	5	19	0	54
MADRID	237	36	106	9	20	4	1	61	237	0	16	4	0	24	17	61
MURCIA	114	26	86	1	10	12	4	66	205	1	11	6	1	21	26	66
NAVARRA	22	0	7	2	5	0	2	6	22	0	3	0	0	3	0	6
PAÍS VASCO	52	3	4	5	7	0	0	33	52	0	10	3	1	10	9	33
ÁLAVA	5	3	2	0	0	0	0	0	5	0	0	0	0	0	0	0
GUIPÚZCOA	0	0	0	0	0	0	0	0	0	0	0	0	0	0	0	0
VIZCAYA	47	0	2	5	7	0	0	33	47	0	10	3	1	10	9	33
LA RIOJA	15	1	2	1	0	3	0	8	15	0	1	1	0	1	5	8
CEUTA	28	19	4	0	3	0	0	2	28	0	0	0	0	2	0	2
MELILLA	99	5	19	48	1	3	0	23	99	0	10	5	0	2	6	23

TOTAL ESTADO	3.930	1.229	1.060	125	184	165	74	1.454	4.291	4	347	174	75	571	283	1.454
--------------	-------	-------	-------	-----	-----	-----	----	-------	-------	---	-----	-----	----	-----	-----	-------

TOTAL PENSIONES NO CONTRIBUTIVAS
REVISIONES DE OFICIO E INSTANCIA DE PARTE
DATOS DE GESTIÓN CORRESPONDIENTES AL MES DE OCTUBRE DE 2014

CC.AA. Y/O PROVINCIAS	ENTRADA REVISIONES	REVISIONES EFECTUADAS								CAUSAS DE EXTINCIÓN DEL DERECHO						
		Sin Modif. Cuantía	Con Modif. Cuantía	Suspensión PNC		Compat. PNC Art. 147	Recuperación Art. 144.1	Extinción Derecho	TOTAL	Residencia	Personal	U.E.C.	Grado	Fallecimiento	Otras	TOTAL
				Art. 144.1	Pago											
ANDALUCÍA	1.521	356	261	24	9	31	32	773	1.486	1	212	38	21	426	75	773
ALMERÍA	125	27	10	1	1	1	3	47	90	0	14	2	1	23	7	47
CÁDIZ	199	27	35	2	2	0	1	134	201	0	28	5	0	82	19	134
CÓRDOBA	171	49	25	0	0	7	1	65	147	0	29	3	7	19	7	65
GRANADA	178	49	23	2	3	7	6	78	168	0	24	2	10	39	3	78
HUELVA	105	14	24	2	3	7	4	55	109	0	20	3	1	28	3	55
JAÉN	85	33	13	1	0	1	2	39	89	0	15	5	1	13	5	39
MÁLAGA	335	76	57	12	0	6	8	178	337	0	31	8	1	121	17	178
SEVILLA	323	81	74	4	0	2	7	177	345	1	51	10	0	101	14	177
ARAGÓN	78	13	8	1	0	7	3	54	86	0	15	2	0	21	16	54
HUESCA	20	0	3	0	0	0	0	17	20	0	5	0	0	9	3	17
TERUEL	8	1	1	0	0	0	0	6	8	0	2	0	0	1	3	6
ZARAGOZA	50	12	4	1	0	7	3	31	58	0	8	2	0	11	10	31
ASTURIAS	94	13	26	3	0	4	2	65	113	0	23	4	0	27	11	65
ILLES BALEARS	216	82	62	1	29	0	0	55	229	0	8	0	16	22	9	55
CANARIAS	620	128	165	0	45	14	0	260	612	0	64	10	3	137	46	260
LAS PALMAS	228	79	50	0	30	2	0	81	242	0	26	6	3	34	12	81
S.C. TENERIFE	392	49	115	0	15	12	0	179	370	0	38	4	0	103	34	179
CANTABRIA	103	34	13	0	4	6	3	43	103	1	19	2	0	17	4	43
CASTILLA Y LEÓN	483	173	113	4	31	15	11	154	501	0	42	23	2	70	17	154
ÁVILA	20	8	13	0	8	0	0	9	38	0	0	0	0	3	6	9
BURGOS	31	8	4	0	3	1	0	15	31	0	7	1	0	6	1	15
LEÓN	56	3	15	3	1	1	5	28	56	0	7	1	2	17	1	28
PALENCIA	135	113	8	0	0	0	0	14	135	0	0	5	0	7	2	14
SALAMANCA	78	9	25	0	1	7	2	34	78	0	7	10	0	14	3	34
SEGOVIA	20	4	2	0	3	1	0	10	20	0	3	1	0	5	1	10
SORIA	9	0	2	0	0	3	0	4	9	0	2	0	0	1	1	4
VALLADOLID	102	22	34	1	12	2	4	27	102	0	11	1	0	13	2	27
ZAMORA	32	6	10	0	3	0	0	13	32	0	5	4	0	4	0	13
CASTILLA-LA MANCHA	395	145	81	2	17	18	0	152	415	0	44	13	0	67	28	152
ALBACETE	116	76	30	0	2	6	0	27	141	0	7	2	0	11	7	27
CIUDAD REAL	89	28	14	0	3	8	0	41	94	0	20	3	0	9	9	41
CUENCA	32	13	8	0	0	2	0	10	33	0	3	2	0	4	1	10
GUADALAJARA	32	6	9	1	2	2	0	8	28	0	1	0	0	3	4	8
TOLEDO	126	22	20	1	10	0	0	66	119	0	13	6	0	40	7	66

(Continúa al dorso)

CC.AA. Y/O PROVINCIAS	ENTRADA REVISIONES	REVISIONES EFECTUADAS								CAUSAS DE EXTINCIÓN DEL DERECHO						
		Sin Modif. Cuantía	Con Modif. Cuantía	Suspensión PNC		Compat. PNC Art. 147	Recuperación Art. 144.1	Extinción Derecho	TOTAL	Residencia	Personal	U.E.C.	Grado	Fallecimiento	Otras	TOTAL
				Art. 144.1	Pago											
CATALUNYA	764	90	210	14	5	4	7	559	889	2	219	130	6	151	51	559
BARCELONA	569	65	164	7	4	3	5	423	671	0	160	107	3	114	39	423
GIRONA	47	3	9	3	1	0	0	39	55	1	21	4	1	10	2	39
LLEIDA	50	2	8	0	0	0	0	38	48	0	22	6	0	7	3	38
TARRAGONA	98	20	29	4	0	1	2	59	115	1	16	13	2	20	7	59
COMUNIDAD VALENCIANA	715	282	136	6	24	37	6	241	732	1	97	26	20	88	9	241
ALICANTE	86	14	18	3	3	7	1	40	86	0	38	0	0	2	0	40
CASTELLÓN	333	215	56	2	3	10	5	36	327	0	7	5	5	14	5	36
VALENCIA	296	53	62	1	18	20	0	165	319	1	52	21	15	72	4	165
EXTREMADURA	152	258	28	0	7	2	0	75	370	0	28	6	0	32	9	75
BADAJOS	113	185	21	0	4	2	0	48	260	0	13	5	0	22	8	48
CÁCERES	39	73	7	0	3	0	0	27	110	0	15	1	0	10	1	27
GALICIA	611	115	189	4	16	5	3	279	611	0	62	52	5	123	37	279
A CORUÑA	296	104	64	4	3	5	0	116	296	0	37	9	0	44	26	116
LUGO	55	5	19	0	1	0	1	29	55	0	4	1	0	16	8	29
OURENSE	54	2	10	0	1	0	2	39	54	0	10	3	0	23	3	39
PONTEVEDRA	206	4	96	0	11	0	0	95	206	0	11	39	5	40	0	95
MADRID	480	70	187	9	35	4	1	174	480	0	52	14	0	80	28	174
MURCIA	246	36	150	1	12	12	4	122	337	1	29	10	1	44	37	122
NAVARRA	58	0	10	2	27	0	2	17	58	0	8	2	0	6	1	17
PAÍS VASCO	92	6	6	5	16	0	0	59	92	1	16	5	1	16	20	59
ÁLAVA	10	6	4	0	0	0	0	0	10	0	0	0	0	0	0	0
GUIPÚZCOA	0	0	0	0	0	0	0	0	0	0	0	0	0	0	0	0
VIZCAYA	82	0	2	5	16	0	0	59	82	1	16	5	1	16	20	59
LA RIOJA	22	3	3	1	0	3	0	12	22	0	2	2	0	3	5	12
CEUTA	50	32	7	0	5	0	0	6	50	0	0	1	0	3	2	6
MELILLA	108	5	21	48	1	3	0	30	108	0	12	6	0	6	6	30
TOTAL ESTADO	6.808	1.841	1.676	125	283	165	74	3.130	7.294	7	952	346	75	1.339	411	3.130

PENSIÓN NO CONTRIBUTIVA DE JUBILACIÓN
REVISIONES DE OFICIO E INSTANCIA DE PARTE
DATOS DE GESTIÓN ACUMULADA CORRESPONDIENTES AL AÑO 2014 HASTA OCTUBRE

CC.AA. Y/O PROVINCIAS	ENTRADA REVISIONES	REVISIONES EFECTUADAS					CAUSAS DE EXTINCIÓN DEL DERECHO					
		Sin Modif.	Con Modif.	Suspensión	Extinción	TOTAL	Residencia	Personal	U.E.C.	Fallecimiento	Otras	TOTAL
		Cuantía	Cuantía	Pago	Derecho							
ANDALUCÍA	4.765	556	816	42	3.376	4.790	12	1.433	186	1.497	248	3.376
ALMERÍA	320	50	55	2	198	305	1	91	5	86	15	198
CÁDIZ	703	60	124	3	520	707	1	219	30	235	35	520
CÓRDOBA	496	63	64	3	350	480	1	176	15	131	27	350
GRANADA	354	20	65	2	265	352	0	117	7	125	16	265
HUELVA	252	13	43	3	192	251	0	84	6	85	17	192
JAÉN	356	35	32	2	277	346	0	130	17	114	16	277
MÁLAGA	992	152	203	25	710	1.090	5	267	37	349	52	710
SEVILLA	1.292	163	230	2	864	1.259	4	349	69	372	70	864
ARAGÓN	600	55	64	19	462	600	19	167	46	174	56	462
HUESCA	121	1	13	5	102	121	0	43	7	40	12	102
TERUEL	56	3	6	0	47	56	0	18	5	14	10	47
ZARAGOZA	423	51	45	14	313	423	19	106	34	120	34	313
ASTURIAS	453	44	75	2	345	466	1	123	28	176	17	345
ILLES BALEARS	677	188	146	148	246	728	0	83	14	130	19	246
CANARIAS	1.900	361	362	75	1.122	1.920	14	355	43	641	69	1.122
LAS PALMAS	885	256	124	72	462	914	8	168	25	235	26	462
S.C. TENERIFE	1.015	105	238	3	660	1.006	6	187	18	406	43	660
CANTABRIA	317	59	68	10	180	317	0	76	9	89	6	180
CASTILLA Y LEÓN	2.257	870	477	81	824	2.252	1	304	108	359	52	824
ÁVILA	129	24	18	12	70	124	0	9	6	21	34	70
BURGOS	109	14	16	2	77	109	0	30	4	42	1	77
LEÓN	158	11	40	4	103	158	0	41	9	48	5	103
PALENCIA	726	579	80	0	67	726	0	15	17	34	1	67
SALAMANCA	289	31	55	0	203	289	0	82	33	85	3	203
SEGOVIA	79	16	11	20	32	79	0	9	5	17	1	32
SORIA	39	6	3	2	28	39	0	8	3	13	4	28
VALLADOLID	557	134	219	37	167	557	1	79	17	67	3	167
ZAMORA	171	55	35	4	77	171	0	31	14	32	0	77
CASTILLA-LA MANCHA	1.271	286	218	24	712	1.240	2	248	59	329	74	712
ALBACETE	303	113	46	1	142	302	1	61	8	59	13	142
CIUDAD REAL	337	53	74	1	187	315	1	58	18	88	22	187
CUENCA	126	20	14	0	86	120	0	30	7	39	10	86
GUADALAJARA	83	22	19	1	42	84	0	11	1	22	8	42
TOLEDO	422	78	65	21	255	419	0	88	25	121	21	255

(Continúa al dorso)

CC.AA. Y/O PROVINCIAS	ENTRADA REVISIONES	REVISIONES EFECTUADAS					CAUSAS DE EXTINCIÓN DEL DERECHO					
		Sin Modif.	Con Modif.	Suspensión	Extinción	TOTAL	Residencia	Personal	U.E.C.	Fallecimiento	Otras	TOTAL
		Cuantía	Cuantía	Pago	Derecho							
CATALUNYA	2.729	218	433	40	1.849	2.540	14	666	127	981	61	1.849
BARCELONA	2.082	177	343	33	1.382	1.935	12	475	104	754	37	1.382
GIRONA	211	19	30	2	151	202	1	51	7	85	7	151
LLEIDA	170	6	20	3	130	159	0	67	7	50	6	130
TARRAGONA	266	16	40	2	186	244	1	73	9	92	11	186
COMUNIDAD VALENCIANA	2.302	331	374	16	1.558	2.279	1	688	94	755	20	1.558
ALICANTE	726	76	116	1	533	726	0	251	1	277	4	533
CASTELLÓN	290	96	73	11	101	281	1	33	21	40	6	101
VALENCIA	1.286	159	185	4	924	1.272	0	404	72	438	10	924
EXTREMADURA	1.357	724	108	76	650	1.558	0	274	66	268	42	650
BADAJOS	959	495	65	55	459	1.074	0	187	48	197	27	459
CÁCERES	398	229	43	21	191	484	0	87	18	71	15	191
GALICIA	2.660	433	580	52	1.595	2.660	3	413	232	823	124	1.595
A CORUÑA	1.286	401	224	3	658	1.286	2	241	33	325	57	658
LUGO	299	17	63	1	218	299	0	32	7	126	53	218
OURENSE	276	0	36	7	233	276	1	76	21	121	14	233
PONTEVEDRA	799	15	257	41	486	799	0	64	171	251	0	486
MADRID	2.366	251	656	225	1.234	2.366	19	338	116	663	98	1.234
MURCIA	862	93	313	75	381	862	0	137	55	159	30	381
NAVARRA	250	0	51	23	176	250	2	56	23	85	10	176
PAÍS VASCO	252	9	18	35	197	259	1	42	30	99	25	197
ARABA/ÁLAVA	43	8	5	3	34	50	0	0	19	13	2	34
GIPUZKOA	0	0	0	0	0	0	0	0	0	0	0	0
BIZKAIA	209	1	13	32	163	209	1	42	11	86	23	163
LA RIOJA	121	8	33	9	70	120	0	31	2	32	5	70
CEUTA	190	48	74	19	49	190	1	9	6	30	3	49
MELILLA	152	2	76	19	55	152	0	8	4	37	6	55
TOTAL ESTADO	25.481	4.536	4.942	990	15.081	25.549	90	5.451	1.248	7.327	965	15.081

**PENSIÓN NO CONTRIBUTIVA DE INVALIDEZ
REVISIONES DE OFICIO E INSTANCIA DE PARTE
DATOS DE GESTIÓN ACUMULADA CORRESPONDIENTES AL AÑO 2014 HASTA OCTUBRE**

CC.AA. Y/O PROVINCIAS	ENTRADA REVISIONES	REVISIONES EFECTUADAS								CAUSAS DE EXTINCIÓN DEL DERECHO						
		Sin Modif. Cuantía	Con Modif. Cuantía	Suspensión PNC		Compat. PNC Art. 147	Recuperación Art. 144.1	Extinción Derecho	TOTAL	Residencia	Personal	U.E.C.	Grado	Fallecimiento	Otras	TOTAL
				Art. 144.1	Pago											
ANDALUCÍA	6.933	1.828	1.682	240	86	237	307	2.586	6.966	4	779	118	192	1.139	354	2.586
ALMERÍA	513	124	129	12	1	8	26	191	491	0	64	9	8	87	23	191
CÁDIZ	967	247	235	22	18	7	36	421	986	1	120	16	21	208	55	421
CÓRDOBA	717	225	129	20	7	35	36	215	667	0	50	7	22	80	56	215
GRANADA	796	214	164	30	8	38	30	278	762	0	76	9	46	112	35	278
HUELVA	532	111	138	19	4	45	40	192	549	1	54	9	18	75	35	192
JAÉN	361	76	69	3	2	18	10	179	357	0	55	6	12	82	24	179
MÁLAGA	1.545	423	427	57	23	42	56	613	1.641	1	225	36	27	269	55	613
SEVILLA	1.502	408	391	77	23	44	73	497	1.513	1	135	26	38	226	71	497
ARAGÓN	558	72	105	28	28	30	21	276	560	5	50	9	5	100	107	276
HUESCA	116	0	32	4	7	4	6	62	115	1	16	2	0	21	22	62
TERUEL	45	1	8	1	1	2	0	32	45	0	2	0	0	15	15	32
ZARAGOZA	397	71	65	23	20	24	15	182	400	4	32	7	5	64	70	182
ASTURIAS	732	102	202	21	2	30	30	359	746	0	89	34	6	158	72	359
ILLES BALEARS	1.077	370	255	3	233	1	0	245	1.107	0	40	10	48	110	37	245
CANARIAS	3.383	1.312	700	0	152	75	0	1.129	3.368	6	324	55	58	502	184	1.129
LAS PALMAS	1.614	942	219	0	112	20	0	430	1.723	2	120	18	33	189	68	430
S.C. TENERIFE	1.769	370	481	0	40	55	0	699	1.645	4	204	37	25	313	116	699
CANTABRIA	521	144	127	0	47	21	20	162	521	20	32	4	2	75	29	162
CASTILLA Y LEÓN	3.111	1.320	639	104	179	112	90	663	3.107	4	145	84	24	272	134	663
ÁVILA	171	42	41	5	28	0	3	48	167	0	2	10	3	17	16	48
BURGOS	231	47	50	10	20	30	1	73	231	2	12	5	1	33	20	73
LEÓN	358	43	94	45	7	11	14	144	358	2	38	6	7	65	26	144
PALENCIA	982	847	59	7	8	0	1	60	982	0	5	17	1	25	12	60
SALAMANCA	313	42	96	15	7	29	26	98	313	0	16	7	6	52	17	98
SEGOVIA	133	43	24	0	29	2	2	33	133	0	6	8	3	12	4	33
SORIA	39	6	3	2	1	6	4	17	39	0	4	0	0	5	8	17
VALLADOLID	664	173	204	20	69	34	39	125	664	0	42	17	3	48	15	125
ZAMORA	220	77	68	0	10	0	0	65	220	0	20	14	0	15	16	65
CASTILLA-LA MANCHA	2.207	614	477	36	135	174	1	663	2.100	5	161	55	31	255	156	663
ALBACETE	630	229	143	10	26	53	0	144	605	1	30	12	3	58	40	144
CIUDAD REAL	559	153	115	7	25	61	1	180	542	1	46	13	11	70	39	180
CUENCA	305	79	59	5	11	30	0	103	287	1	27	7	13	30	25	103
GUADALAJARA	149	37	33	7	10	15	0	49	151	1	9	4	1	22	12	49
TOLEDO	564	116	127	7	63	15	0	187	515	1	49	19	3	75	40	187

(Continúa al dorso)

CC.AA. Y/O PROVINCIAS	ENTRADA REVISIONES	REVISIONES EFECTUADAS							CAUSAS DE EXTINCIÓN DEL DERECHO							
		Sin Modif. Cuantía	Con Modif. Cuantía	Suspensión PNC		Compat. PNC Art. 147	Recuperación Art. 144.1	Extinción Derecho	TOTAL	Residencia	Personal	U.E.C.	Grado	Fallecimiento	Otras	TOTAL
				Art. 144.1	Pago											
CATALUNYA	3.781	716	1.112	161	0	40	34	1.602	3.665	6	358	151	38	679	370	1.602
BARCELONA	2.634	461	811	111	0	30	26	1.128	2.567	2	254	114	27	473	258	1.128
GIRONA	289	46	82	14	0	3	1	132	278	2	32	10	3	59	26	132
LLEIDA	205	43	56	6	0	0	0	94	199	1	25	11	3	36	18	94
TARRAGONA	653	166	163	30	0	7	7	248	621	1	47	16	5	111	68	248
COMUNIDAD VALENCIANA	3.149	620	584	45	234	212	63	1.372	3.130	11	356	82	210	629	84	1.372
ALICANTE	694	68	135	12	30	35	25	389	694	0	130	8	57	192	2	389
CASTELLÓN	784	315	143	17	34	48	37	184	778	2	31	24	19	54	54	184
VALENCIA	1.671	237	306	16	170	129	1	799	1.658	9	195	50	134	383	28	799
EXTREMADURA	1.704	1.349	203	7	113	16	0	338	2.026	0	76	30	5	139	88	338
BADAJOS	1.206	864	144	6	74	13	0	238	1.339	0	50	23	3	94	68	238
CÁCERES	498	485	59	1	39	3	0	100	687	0	26	7	2	45	20	100
GALICIA	2.718	520	779	51	74	41	44	1.209	2.718	2	304	174	32	488	209	1.209
A CORUÑA	1.391	436	314	36	8	40	30	527	1.391	2	186	26	7	201	105	527
LUGO	266	47	55	5	10	1	7	141	266	0	16	2	2	53	68	141
OURENSE	232	13	50	10	1	0	7	151	232	0	37	13	3	65	33	151
PONTEVEDRA	829	24	360	0	55	0	0	390	829	0	65	133	20	169	3	390
MADRID	2.339	330	740	59	229	78	23	880	2.339	7	173	132	45	358	165	880
MURCIA	1.671	364	554	16	198	39	14	532	1.717	2	122	69	29	183	127	532
NAVARRA	122	0	37	7	5	7	11	55	122	0	15	5	0	31	4	55
PAÍS VASCO	333	7	14	39	52	0	9	209	330	10	39	19	5	70	66	209
ÁLAVA	40	7	3	0	0	0	0	27	37	10	0	7	0	6	4	27
GUIPÚZCOA	0	0	0	0	0	0	0	0	0	0	0	0	0	0	0	0
VIZCAYA	293	0	11	39	52	0	9	182	293	0	39	12	5	64	62	182
LA RIOJA	141	21	40	3	7	17	9	42	139	0	13	2	0	13	14	42
CEUTA	361	94	154	6	23	18	2	64	361	2	20	7	1	24	10	64
MELILLA	586	37	318	58	64	8	2	108	595	0	35	19	0	36	18	108

TOTAL ESTADO	35.427	9.820	8.722	884	1.861	1.156	680	12.494	35.617	84	3.131	1.059	731	5.261	2.228	12.494
--------------	--------	-------	-------	-----	-------	-------	-----	--------	--------	----	-------	-------	-----	-------	-------	--------

TOTAL PENSIONES NO CONTRIBUTIVAS
REVISIONES DE OFICIO E INSTANCIA DE PARTE
DATOS DE GESTIÓN ACUMULADA CORRESPONDIENTES AL AÑO 2014 HASTA OCTUBRE

CC.AA. Y/O PROVINCIAS	ENTRADA REVISIONES	REVISIONES EFECTUADAS								CAUSAS DE EXTINCIÓN DEL DERECHO						
		Sin Modif. Cuantía	Con Modif. Cuantía	Suspensión PNC		Compat. PNC Art. 147	Recuperación Art. 144.1	Extinción Derecho	TOTAL	Residencia	Personal	U.E.C.	Grado	Fallecimiento	Otras	TOTAL
				Art. 144.1	Pago											
ANDALUCÍA	11.698	2.384	2.498	240	128	237	307	5.962	11.756	16	2.212	304	192	2.636	602	5.962
ALMERÍA	833	174	184	12	3	8	26	389	796	1	155	14	8	173	38	389
CÁDIZ	1.670	307	359	22	21	7	36	941	1.693	2	339	46	21	443	90	941
CÓRDOBA	1.213	288	193	20	10	35	36	565	1.147	1	226	22	22	211	83	565
GRANADA	1.150	234	229	30	10	38	30	543	1.114	0	193	16	46	237	51	543
HUELVA	784	124	181	19	7	45	40	384	800	1	138	15	18	160	52	384
JAÉN	717	111	101	3	4	18	10	456	703	0	185	23	12	196	40	456
MÁLAGA	2.537	575	630	57	48	42	56	1.323	2.731	6	492	73	27	618	107	1.323
SEVILLA	2.794	571	621	77	25	44	73	1.361	2.772	5	484	95	38	598	141	1.361
ARAGÓN	1.158	127	169	28	47	30	21	738	1.160	24	217	55	5	274	163	738
HUESCA	237	1	45	4	12	4	6	164	236	1	59	9	0	61	34	164
TERUEL	101	4	14	1	1	2	0	79	101	0	20	5	0	29	25	79
ZARAGOZA	820	122	110	23	34	24	15	495	823	23	138	41	5	184	104	495
ASTURIAS	1.185	146	277	21	4	30	30	704	1.212	1	212	62	6	334	89	704
ILLES BALEARS	1.754	558	401	3	381	1	0	491	1.835	0	123	24	48	240	56	491
CANARIAS	5.283	1.673	1.062	0	227	75	0	2.251	5.288	20	679	98	58	1.143	253	2.251
LAS PALMAS	2.499	1.198	343	0	184	20	0	892	2.637	10	288	43	33	424	94	892
S.C. TENERIFE	2.784	475	719	0	43	55	0	1.359	2.651	10	391	55	25	719	159	1.359
CANTABRIA	838	203	195	0	57	21	20	342	838	20	108	13	2	164	35	342
CASTILLA Y LEÓN	5.368	2.190	1.116	104	260	112	90	1.487	5.359	5	449	192	24	631	186	1.487
ÁVILA	300	66	59	5	40	0	3	118	291	0	11	16	3	38	50	118
BURGOS	340	61	66	10	22	30	1	150	340	2	42	9	1	75	21	150
LEÓN	516	54	134	45	11	11	14	247	516	2	79	15	7	113	31	247
PALENCIA	1.708	1.426	139	7	8	0	1	127	1.708	0	20	34	1	59	13	127
SALAMANCA	602	73	151	15	7	29	26	301	602	0	98	40	6	137	20	301
SEGOVIA	212	59	35	0	49	2	2	65	212	0	15	13	3	29	5	65
SORIA	78	12	6	2	3	6	4	45	78	0	12	3	0	18	12	45
VALLADOLID	1.221	307	423	20	106	34	39	292	1.221	1	121	34	3	115	18	292
ZAMORA	391	132	103	0	14	0	0	142	391	0	51	28	0	47	16	142
CASTILLA-LA MANCHA	3.478	900	695	36	159	174	1	1.375	3.340	7	409	114	31	584	230	1.375
ALBACETE	933	342	189	10	27	53	0	286	907	2	91	20	3	117	53	286
CIUDAD REAL	896	206	189	7	26	61	1	367	857	2	104	31	11	158	61	367
CUENCA	431	99	73	5	11	30	0	189	407	1	57	14	13	69	35	189
GUADALAJARA	232	59	52	7	11	15	0	91	235	1	20	5	1	44	20	91
TOLEDO	986	194	192	7	84	15	0	442	934	1	137	44	3	196	61	442

(Continúa al dorso)

CC.AA. Y/O PROVINCIAS	ENTRADA REVISIONES	REVISIONES EFECTUADAS							CAUSAS DE EXTINCIÓN DEL DERECHO							
		Sin Modif. Cuantía	Con Modif. Cuantía	Suspensión PNC		Compat. PNC Art. 147	Recuperación Art. 144.1	Extinción Derecho	TOTAL	Residencia	Personal	U.E.C.	Grado	Fallecimiento	Otras	TOTAL
				Art. 144.1	Pago											
CATALUNYA	6.510	934	1.545	161	40	40	34	3.451	6.205	20	1.024	278	38	1.660	431	3.451
BARCELONA	4.716	638	1.154	111	33	30	26	2.510	4.502	14	729	218	27	1.227	295	2.510
GIRONA	500	65	112	14	2	3	1	283	480	3	83	17	3	144	33	283
LLEIDA	375	49	76	6	3	0	0	224	358	1	92	18	3	86	24	224
TARRAGONA	919	182	203	30	2	7	7	434	865	2	120	25	5	203	79	434
COMUNIDAD VALENCIANA	5.451	951	958	45	250	212	63	2.930	5.409	12	1.044	176	210	1.384	104	2.930
ALICANTE	1.420	144	251	12	31	35	25	922	1.420	0	381	9	57	469	6	922
CASTELLÓN	1.074	411	216	17	45	48	37	285	1.059	3	64	45	19	94	60	285
VALENCIA	2.957	396	491	16	174	129	1	1.723	2.930	9	599	122	134	821	38	1.723
EXTREMADURA	3.061	2.073	311	7	189	16	0	988	3.584	0	350	96	5	407	130	988
BADAJOS	2.165	1.359	209	6	129	13	0	697	2.413	0	237	71	3	291	95	697
CÁCERES	896	714	102	1	60	3	0	291	1.171	0	113	25	2	116	35	291
GALICIA	5.378	953	1.359	51	126	41	44	2.804	5.378	5	717	406	32	1.311	333	2.804
A CORUÑA	2.677	837	538	36	11	40	30	1.185	2.677	4	427	59	7	526	162	1.185
LUGO	565	64	118	5	11	1	7	359	565	0	48	9	2	179	121	359
OURENSE	508	13	86	10	8	0	7	384	508	1	113	34	3	186	47	384
PONTEVEDRA	1.628	39	617	0	96	0	0	876	1.628	0	129	304	20	420	3	876
MADRID	4.705	581	1.396	59	454	78	23	2.114	4.705	26	511	248	45	1.021	263	2.114
MURCIA	2.533	457	867	16	273	39	14	913	2.579	2	259	124	29	342	157	913
NAVARRA	372	0	88	7	28	7	11	231	372	2	71	28	0	116	14	231
PAÍS VASCO	585	16	32	39	87	0	9	406	589	11	81	49	5	169	91	406
ÁLAVA	83	15	8	0	3	0	0	61	87	10	0	26	0	19	6	61
GUIPÚZCOA	0	0	0	0	0	0	0	0	0	0	0	0	0	0	0	0
VIZCAYA	502	1	24	39	84	0	9	345	502	1	81	23	5	150	85	345
LA RIOJA	262	29	73	3	16	17	9	112	259	0	44	4	0	45	19	112
CEUTA	551	142	228	6	42	18	2	113	551	3	29	13	1	54	13	113
MELILLA	738	39	394	58	83	8	2	163	747	0	43	23	0	73	24	163

TOTAL ESTADO	60.908	14.356	13.664	884	2.851	1.156	680	27.575	61.166	174	8.582	2.307	731	12.588	3.193	27.575
--------------	--------	--------	--------	-----	-------	-------	-----	--------	--------	-----	-------	-------	-----	--------	-------	--------

2 Prestaciones sociales y económicas para personas con discapacidad

Informe del seguimiento y evolución de la gestión de las prestaciones para personas con discapacidad

2.1 Introducción

El seguimiento y la evolución de la gestión y el pago de la nómina de las Prestaciones Sociales y Económicas para personas con discapacidad, contempladas en el Texto Refundido de la Ley General de derechos de las personas con discapacidad y de su inclusión social, aprobado por Real Decreto Legislativo 1/2013, de 29 de noviembre y reguladas por el Real Decreto 383/1984, de 1 de febrero, parte de la información facilitada por los distintos órganos gestores de las Comunidades Autónomas y por las Direcciones Territoriales del Imserso de Ceuta y Melilla, y se articula como se detalla a continuación:

- Datos de la gestión y de la nómina mensual.
- Datos de la gestión y de la nómina del año 2014, comprendiendo la realizada hasta el mes de referencia.
- Datos sobre la nómina de pago y número de beneficiarios desde el año 2007.

La información que este apartado del informe suministra hace referencia a los siguientes aspectos:

- Nóminas: situación y evolución de los beneficiarios, del número de subsidios que disfrutaban y de sus importes mensuales. Todo ello teniendo en cuenta que una amplia mayoría de aquéllos continúan siéndolo de uno o de los dos subsidios suprimidos por la Ley 26/1990 - Subsidios de Garantía de Ingresos Mínimos (SGIM) y por Ayuda de Tercera Persona (SATP) -, en aplicación de lo establecido en la Disposición Transitoria undécima de la Ley General de la Seguridad Social. Se ofrece también información sobre el número de personas que disfrutaban de Asistencia Sanitaria y Prestación Farmacéutica (ASPF) y sobre el movimiento de beneficiarios, con especial incidencia, en este caso, en el número de aquéllos que han optado por alguna prestación no contributiva.
- Gestión en trámite inicial: recoge la situación y la evolución de la gestión de las dos prestaciones vigentes tras la entrada en vigor de la Ley 26/1990, de 20 de diciembre: Subsidio de Movilidad y Compensación para Gastos de Transporte (SMGT) y Asistencia Sanitaria y Prestación Farmacéutica (ASPF).
- Gestión de las revisiones iniciadas, de oficio o a instancia de parte, respecto a todas las prestaciones sociales y económicas para personas con discapacidad.

2.2 Situación y evolución de los beneficiarios, número de prestaciones e importes de las nóminas

La Ley 22/2013, de 23 de diciembre, de Presupuestos Generales del Estado para el año 2014, así como el Real Decreto 1045/2013, de 27 de diciembre, sobre revalorización de las pensiones del sistema de la Seguridad Social y de otras prestaciones sociales públicas para el ejercicio 2014, establecieron las cuantías vigentes para el año 2014 de los subsidios económicos para personas con discapacidad regulados por el Real Decreto 383/1984, de 1 de febrero, quedando fijadas en los importes mensuales siguientes:

- Subsidio de Garantía de Ingresos Mínimos SGIM (14 pagas /año): 149,86 euros.
- Subsidio por Ayuda de Tercera Persona SATP (14 pagas /año): 58,45 euros.
- Subsidio de Movilidad y Compensación para Gastos de Transporte SMGT (12 pagas /año): 62,90 euros.

De acuerdo con la información facilitada por el Área de Informática del Inersso sobre los datos de nómina, así como por los órganos gestores de las Comunidades Autónomas de Navarra y del País Vasco, el número de beneficiarios distintos en el mes de octubre asciende a 20.470, un 0,89% menos que en el mes anterior. El número total de prestaciones reconocidas asciende a 22.330, cifra ésta superior a la de beneficiarios distintos, ya que una misma persona puede tener reconocido el derecho a más de una prestación. Del total de prestaciones, 13.998 son de naturaleza económica, de las que el 81,20% corresponde al SGIM, el 8,31% al SATP y el 10,49% restante al SMGT. Por último, la prestación de ASPF la tenían reconocida un total de 8.332 personas, un 0,42% menos que en el mes anterior.

El siguiente cuadro refleja los datos básicos de la nómina ya señalados:

NÓMINA DE OCTUBRE	BENEFICIARIOS DISTINTOS	SGIM	SATP	SMGT	ASPF	TOTAL PRESTACIONES
BENEFICIARIOS	20.470	11.366	1.164	1.468	8.332	22.330
IMPORTE		1.697.164,10	68.035,80	94.397,90		1.859.597,80

Evolución importes nóminas mensuales

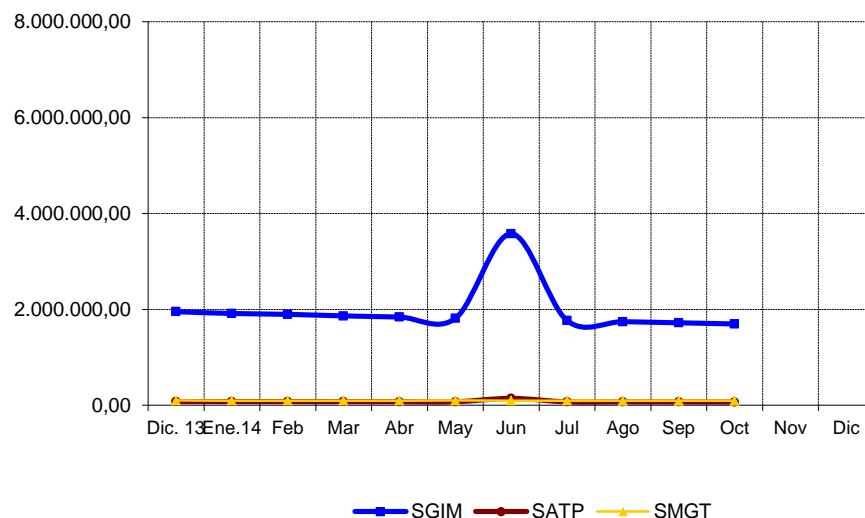

Evolución número prestaciones

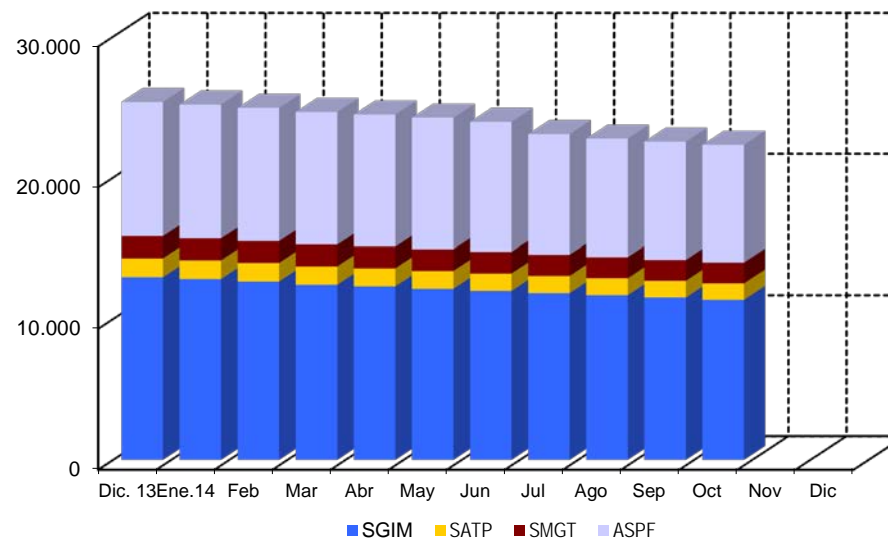

El importe de la nómina del mes de octubre ha ascendido a un total de 1.859.597,80 euros, correspondiendo el 91,27% al SGIM.

Finalmente, y conforme a la información disponible, los datos sobre el perfil tipo del beneficiario de prestaciones sociales y económicas para personas con discapacidad muestran un predominio de las mujeres sobre los hombres - en una proporción de 3,5 a 1 -, si bien la superioridad femenina no se manifiesta, aunque por escaso margen, entre los titulares menores de 45 años. Esta mujer tipo, cuya edad es superior a los 70 años, convive preferentemente integrada en una unidad familiar de la que depende económicamente, encontrándose afectada de una discapacidad de tipo físico.

2.3 Situación y evolución de la gestión en trámite inicial

Como se ha señalado en la introducción de este informe, el volumen de la gestión de las prestaciones sociales y económicas para personas con discapacidad, contempladas en el Real Decreto 383/1984, de 1 de febrero, se ha visto muy reducido tras la entrada en vigor de la Ley 26/1990, de 20 de diciembre, que suprimió los subsidios de Garantía de Ingresos Mínimos y por Ayuda de Tercera Persona. Los datos de la gestión de las solicitudes presentadas, resueltas, aprobadas y el índice de reconocimiento de las dos prestaciones vigentes (SMGT y ASPF) se recogen en los anexos 58 a 61.

2.4 Seguimiento de la gestión derivada de las revisiones de oficio y a instancia de parte

La revisión de oficio es la iniciada por el órgano gestor cuando, como resultado de las medidas de control disponibles o implantadas, conoce cualquier dato o información que pueda producir o haya producido una variación sobrevenida en los requisitos, y ello pueda dar lugar a la modificación de la cuantía o a la suspensión o extinción del derecho a la prestación, procediendo, en su caso, el abono de atrasos o la reclamación de las cantidades indebidamente percibidas. Por otro lado, las revisiones a instancia de parte se inician cuando el interesado, en cumplimiento de sus obligaciones, comunica al órgano gestor cualquier variación sobrevenida en su situación que pudiera tener incidencia en el derecho o en la cuantía reconocida de la prestación, siendo sus efectos resultantes idénticos a los indicados para las revisiones de oficio.

Los datos correspondientes al mes de octubre se refieren al detalle de las situaciones finales derivadas de los procesos de revisión, cuyas cifras se reflejan en los anexos 62 a 71. Del análisis de los mismos, es posible obtener las siguientes conclusiones:

- ✓ Se han emitido en el mes 206 resoluciones en las que se ha modificado la cuantía, se ha suspendido o se ha extinguido el derecho a alguna de las prestaciones, de las que el 74,76% se corresponde con el SGIM.
- ✓ Se han realizado 3 modificaciones de cuantía del SGIM.
- ✓ Se han llevado a cabo 4 suspensiones del pago de la prestación, correspondiendo 2 de ellas al SGIM, no habiéndose realizado ninguna suspensión del derecho del SGIM por haber iniciado su beneficiario una actividad laboral.

- ✓ Se ha extinguido el derecho de 199 prestaciones, de las que el 74,87% corresponden al SGIM. El gráfico siguiente refleja los distintos motivos de extinción en el total de prestaciones. Las causas principales, cuantitativamente, de la pérdida del derecho están sustentadas, por este orden, en el fallecimiento del titular, en que el beneficiario sea titular de alguna prestación de análoga naturaleza y finalidad y de superior cuantía y, en tercer lugar, en que disponga de recursos propios superiores al límite legalmente establecido, teniendo el resto de causas de extinción una relevancia minoritaria.

Causas de Extinción prestaciones sociales y económicas para personas con discapacidad

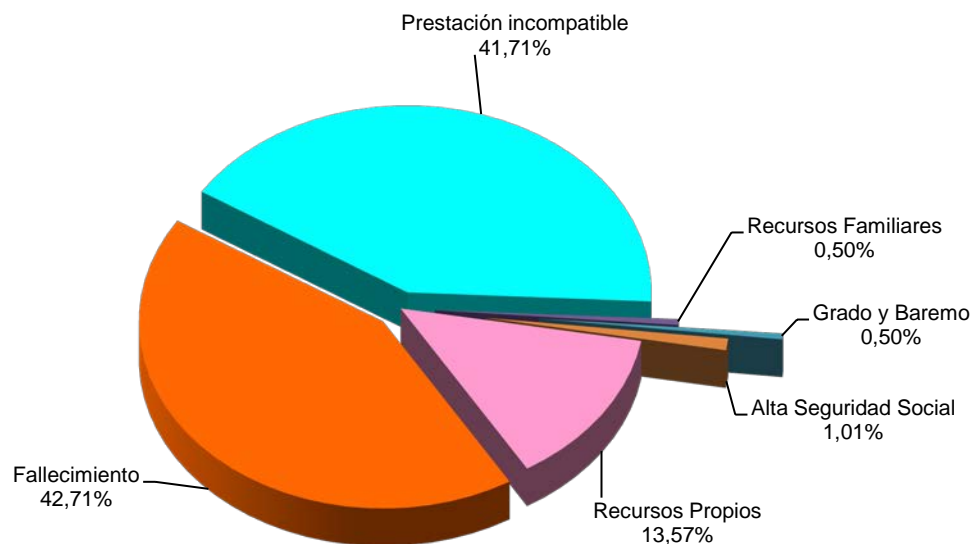

Anexos

2a Número de beneficiarios, prestaciones e importes de las nóminas

**PRESTACIONES DEL REAL DECRETO 383/1984, DE 1 DE FEBRERO
EVOLUCIÓN DE LOS BENEFICIARIOS E IMPORTES DE LAS NÓMINAS**

**TOTAL ESTADO
CON NAVARRA Y EL PAÍS VASCO**

MENSUALIDADES	NUMERO DE BENEFICIARIOS DISTINTOS	SGIM		SATP		SMGT		TOTAL		ASPF
		NÚMERO DE PRESTACIONES	IMPORTE BRUTO	NÚMERO DE PRESTACIONES	IMPORTE BRUTO	NÚMERO DE PRESTACIONES	IMPORTE BRUTO	NÚMERO DE PRESTACIONES	IMPORTE BRUTO	NÚMERO DE PRESTACIONES
AÑO 2007	47.565	32.013	71.353.070,05	3.878	3.452.706,96	3.105	2.013.828,03	38.996	76.819.605,04	14.381
AÑO 2008	42.775	27.749	62.041.066,85	3.267	2.885.373,15	2.722	2.022.455,77	33.738	66.948.895,77	14.007
AÑO 2009	38.081	24.210	53.742.715,72	2.794	2.458.214,86	2.370	1.762.449,39	29.374	57.963.379,97	12.997
AÑO 2010	33.294	20.509	46.148.475,09	2.336	2.119.486,15	2.082	1.579.280,12	24.927	49.847.241,36	12.050
AÑO 2011	29.743	17.608	39.464.541,10	1.907	1.698.558,64	1.802	1.421.894,88	21.317	42.584.994,62	11.512
AÑO 2012	26.210	15.074	33.698.569,77	1.601	1.412.132,51	1.641	1.304.356,20	18.316	36.415.058,48	10.567
AÑO 2013	23.215	12.960	28.912.773,95	1.341	1.180.157,55	1.556	1.215.199,20	15.857	31.308.130,70	9.509
AÑO 2014										
ENERO	23.054	12.835	1.915.582,80	1.327	77.621,60	1.534	96.975,20	15.696	2.090.179,60	9.485
FEBRERO	22.838	12.663	1.897.535,25	1.318	77.504,70	1.523	97.287,70	15.504	2.072.327,65	9.443
MARZO	22.636	12.431	1.865.368,26	1.300	75.985,00	1.527	98.484,00	15.258	2.039.837,26	9.403
ABRIL	22.428	12.318	1.841.401,24	1.278	74.699,10	1.518	97.097,00	15.114	2.013.197,34	9.364
MAYO	22.232	12.151	1.815.396,91	1.261	74.289,95	1.521	99.548,40	14.933	1.989.235,26	9.322
JUNIO *	21.966	11.996	3.580.075,07	1.235	144.371,49	1.522	99.112,00	14.753	3.823.558,56	9.203
JULIO	21.132	11.840	1.768.114,30	1.220	71.484,35	1.490	95.844,60	14.550	1.935.443,25	8.541
AGOSTO	20.842	11.692	1.744.878,04	1.202	70.373,80	1.485	94.522,80	14.379	1.909.774,64	8.388
SETIEMBRE	20.654	11.531	1.721.373,63	1.186	69.321,70	1.466	92.825,40	14.183	1.883.520,73	8.367
OCTUBRE	20.470	11.366	1.697.164,10	1.164	68.035,80	1.468	94.397,90	13.998	1.859.597,80	8.332
NOVIEMBRE *										
DICIEMBRE										
TOTAL AÑO 2014			19.846.889,60		803.687,49		966.095,00		21.616.672,09	

* En SGIM y SATP, junto a la mensualidad se abona una paga extra

PRESTACIONES DEL REAL DECRETO 383/1984, DE 1 DE FEBRERO

BENEFICIARIOS E IMPORTE DE LA NÓMINA AÑO 2014

OCTUBRE

CC.AA. Y/O PROVINCIAS	NÚMERO DE BENEFICIARIOS DISTINTOS	SGIM		SATP		SMGT		T O T A L		ASPF
		NÚMERO DE PRESTACIONES	IMPORTE BRUTO	NÚMERO DE PRESTACIONES	IMPORTE BRUTO	NÚMERO DE PRESTACIONES	IMPORTE BRUTO	NÚMERO DE PRESTACIONES	IMPORTE BRUTO	NÚMERO DE PRESTACIONES
ANDALUCÍA	3.523	2.739	408.632,53	306	17.885,70	167	10.751,10	3.212	437.269,33	789
ALMERÍA	743	665	98.119,91	49	2.864,05	36	2.259,60	750	103.243,56	68
CÁDIZ	350	247	37.015,42	41	2.396,45	37	2.578,90	325	41.990,77	86
CÓRDOBA	196	152	22.485,26	32	1.870,40	13	817,70	197	25.173,36	35
GRANADA	196	96	14.329,18	17	993,65	7	440,30	120	15.763,13	103
HUELVA	96	64	9.472,18	6	350,70	7	440,30	77	10.263,18	26
JAÉN	207	177	26.298,24	17	993,65	10	629,00	204	27.920,89	26
MÁLAGA	1.453	1.147	172.289,08	114	6.663,30	33	2.075,70	1.294	181.028,08	380
SEVILLA	282	191	28.623,26	30	1.753,50	24	1.509,60	245	31.886,36	65
ARAGÓN	517	299	44.808,14	29	1.695,05	42	2.641,80	370	49.144,99	199
HUESCA	70	44	6.593,84	2	116,90	2	125,80	48	6.836,54	24
TERUEL	32	22	3.296,92	1	58,45	5	314,50	28	3.669,87	5
ZARAGOZA	415	233	34.917,38	26	1.519,70	35	2.201,50	294	38.638,58	170
ASTURIAS	704	499	74.681,29	36	2.104,20	33	2.075,70	568	78.861,19	193
ILLES BALEARS	131	124	18.582,64	15	876,75	8	503,20	147	19.962,59	2
CANARIAS	238	86	12.887,96	26	1.519,70	42	2.956,30	154	17.363,96	120
LAS PALMAS	138	19	2.847,34	3	175,35	26	1.949,90	48	4.972,59	97
S.C. TENERIFE	100	67	10.040,62	23	1.344,35	16	1.006,40	106	12.391,37	23
CANTABRIA	575	191	28.623,26	34	1.987,30	26	1.635,40	251	32.245,96	366
CASTILLA Y LEÓN	2.476	1.008	150.422,37	143	8.358,35	71	4.465,90	1.222	163.246,62	1.431
ÁVILA	320	84	12.588,24	20	1.169,00	3	188,70	107	13.945,94	233
BURGOS	112	74	11.089,64	6	350,70	12	754,80	92	12.195,14	29
LEÓN	959	231	34.165,39	17	993,65	16	1.006,40	264	36.165,44	715
PALENCIA	184	78	11.788,98	10	584,50	10	629,00	98	13.002,48	99
SALAMANCA	434	148	22.179,28	23	1.344,35	6	377,40	177	23.901,03	291
SEGOVIA	94	75	11.138,67	19	1.110,55	3	188,70	97	12.437,92	19
SORIA	61	55	8.224,36	6	350,70	1	62,90	62	8.637,96	8
VALLADOLID	196	168	25.011,11	20	1.169,00	9	566,10	197	26.746,21	21
ZAMORA	116	95	14.236,70	22	1.285,90	11	691,90	128	16.214,50	16
CASTILLA-LA MANCHA	2.374	648	96.623,04	84	4.909,80	26	1.632,00	758	103.164,84	1.718
ALBACETE	483	134	19.595,00	21	1.227,45	4	251,60	159	21.074,05	344
CIUDAD REAL	813	74	11.089,64	10	584,50	3	185,30	87	11.859,44	741
CUENCA	364	110	16.484,60	11	642,95	4	251,60	125	17.379,15	255
GUADALAJARA	118	67	10.040,62	12	701,40	4	251,60	83	10.993,62	48
TOLEDO	596	263	39.413,18	30	1.753,50	11	691,90	304	41.858,58	330

(Continúa al dorso)

CC.AA. Y/O PROVINCIAS	NÚMERO DE BENEFICIARIOS DISTINTOS	SGIM		SATP		SMGT		T O T A L		ASPF
		NÚMERO DE PRESTACIONES	IMPORTE BRUTO	NÚMERO DE PRESTACIONES	IMPORTE BRUTO	NÚMERO DE PRESTACIONES	IMPORTE BRUTO	NÚMERO DE PRESTACIONES	IMPORTE BRUTO	NÚMERO DE PRESTACIONES
CATALUNYA	1.012	927	138.539,65	54	3.156,25	86	5.409,40	1.067	147.105,30	43
BARCELONA	699	642	95.909,61	27	1.578,15	60	3.774,00	729	101.261,76	26
GIRONA	76	70	10.490,20	5	292,20	6	377,40	81	11.159,80	1
LLEIDA	99	87	13.037,82	16	935,20	9	566,10	112	14.539,12	9
TARRAGONA	138	128	19.102,02	6	350,70	11	691,90	145	20.144,62	7
COMUNIDAD VALENCIANA	1.826	1.138	169.769,82	99	5.786,55	144	9.180,00	1.381	184.736,37	605
ALICANTE	971	694	103.191,48	28	1.636,60	35	2.201,50	757	107.029,58	276
CASTELLÓN	146	124	18.674,20	7	409,15	19	1.191,70	150	20.275,05	6
VALENCIA	709	320	47.904,14	64	3.740,80	90	5.786,80	474	57.431,74	323
EXTREMADURA	905	511	76.249,59	55	3.214,75	70	4.588,30	636	84.052,64	343
BADAJOS	599	257	38.459,93	30	1.753,50	34	2.135,20	321	42.348,63	316
CÁCERES	306	254	37.789,66	25	1.461,25	36	2.453,10	315	41.704,01	27
GALICIA	776	447	66.258,09	64	3.740,80	92	5.912,60	603	75.911,49	276
A CORUÑA	335	175	25.782,72	36	2.104,20	70	4.528,80	281	32.415,72	98
LUGO	69	18	2.697,48	5	292,25	17	1.069,30	40	4.059,03	38
OURENSE	125	51	7.642,86	2	116,90	1	62,90	54	7.822,66	74
PONTEVEDRA	247	203	30.135,03	21	1.227,45	4	251,60	228	31.614,08	66
MADRID	1.532	778	116.776,85	97	5.669,65	137	8.680,20	1.012	131.126,70	715
MURCIA	2.714	1.353	201.695,44	48	2.805,60	72	4.654,60	1.473	209.155,64	1.338
NAVARRA	131	95	14.236,65	23	1.344,40	10	629,00	128	16.210,05	26
PAÍS VASCO	361	308	46.156,88	30	1.753,50	25	1.761,20	363	49.671,58	100
ARABA/ÁLAVA	54	44	6.593,84	9	526,05	1	62,90	54	7.182,79	12
GIPUZKOA	118	106	15.885,16	12	701,40	12	943,50	130	17.530,06	69
BIZKAIA	189	158	23.677,88	9	526,05	12	754,80	179	24.958,73	19
LA RIOJA	100	72	10.789,92	5	292,25	5	314,50	82	11.396,67	24
CEUTA	146	69	10.340,34	8	467,60	55	3.774,00	132	14.581,94	39
MELILLA	429	74	11.089,64	8	467,60	357	22.832,70	439	34.389,94	5
TOTAL ESTADO	20.470	11.366	1.697.164,10	1.164	68.035,80	1.468	94.397,90	13.998	1.859.597,80	8.332

**2b Prestaciones sociales y económicas para personas con discapacidad:
Datos de la gestión mensual y anual**

PRESTACIONES DEL REAL DECRETO 383/1984, DE 1 DE FEBRERO DATOS DE GESTIÓN CORRESPONDIENTES AL MES DE OCTUBRE DE 2014

CC.AA. Y/O PROVINCIAS	SUBSIDIO DE MOVILIDAD Y COMPENSACIÓN PARA						ASISTENCIA SANITARIA Y PRESTACIÓN FARMACÉUTICA						TOTAL PRESTACIONES							
	PTES.		GASTOS DE TRANSPORTE (S.M.G.T.)				PTES.		(A.S.P.F.)				PTES.		REAL DECRETO 383/1984				PTES.	
	MES ANT.	SOLC.	REST.	APRB. (nº y % C.R.)		FIN MES	MES ANT.	SOLC.	REST.	APRB. (nº y % C.R.)		FIN MES	MES ANT.	SOLC.	REST.	APRB. (nº y % C.R.)		FIN MES		
ANDALUCÍA	18	4	7	3	42,86	15	3	1	0	0	-	4	21	5	7	3	42,86	19		
ALMERÍA	0	3	3	3	100,00	0	0	0	0	-	0	0	0	3	3	3	100,00	0		
CÁDIZ	0	0	0	0	-	0	0	0	0	-	0	0	0	0	0	0	-	0		
CÓRDOBA	0	0	0	0	-	0	0	0	0	-	0	0	0	0	0	0	-	0		
GRANADA	1	0	0	0	-	1	0	0	0	-	0	0	1	0	0	0	-	1		
HUELVA	0	0	0	0	-	0	0	0	0	-	0	0	0	0	0	0	-	0		
JAÉN	0	0	0	0	-	0	0	0	0	-	0	0	0	0	0	0	-	0		
MÁLAGA	4	0	0	0	-	4	3	1	0	0	-	4	7	1	0	0	-	8		
SEVILLA	13	1	4	0	-	10	0	0	0	0	-	0	13	1	4	0	-	10		
ARAGÓN	0	0	0	0	-	0	0	0	0	-	0	0	0	0	0	0	-	0		
HUESCA	0	0	0	0	-	0	0	0	0	-	0	0	0	0	0	0	-	0		
TERUEL	0	0	0	0	-	0	0	0	0	-	0	0	0	0	0	0	-	0		
ZARAGOZA	0	0	0	0	-	0	0	0	0	-	0	0	0	0	0	0	-	0		
ASTURIAS	0	0	0	0	-	0	2	0	0	0	-	2	2	0	0	0	-	2		
ILLES BALEARS	0	0	0	0	-	0	0	0	0	-	0	0	0	0	0	0	-	0		
CANARIAS	1	0	0	0	-	1	0	1	1	0	-	0	1	1	1	0	-	1		
LAS PALMAS	0	0	0	0	-	0	0	1	1	0	-	0	0	1	1	0	-	0		
S.C. TENERIFE	1	0	0	0	-	1	0	0	0	0	-	0	1	0	0	0	-	1		
CANTABRIA	0	1	1	0	-	0	0	0	0	0	-	0	0	1	1	0	-	0		
CASTILLA Y LEÓN	1	0	1	0	-	0	1	0	1	0	-	0	2	0	2	0	-	0		
ÁVILA	0	0	0	0	-	0	0	0	0	0	-	0	0	0	0	0	-	0		
BURGOS	1	0	1	0	-	0	1	0	1	0	-	0	2	0	2	0	-	0		
LEÓN	0	0	0	0	-	0	0	0	0	0	-	0	0	0	0	0	-	0		
PALENCIA	0	0	0	0	-	0	0	0	0	0	-	0	0	0	0	0	-	0		
SALAMANCA	0	0	0	0	-	0	0	0	0	0	-	0	0	0	0	0	-	0		
SEGOVIA	0	0	0	0	-	0	0	0	0	0	-	0	0	0	0	0	-	0		
SORIA	0	0	0	0	-	0	0	0	0	0	-	0	0	0	0	0	-	0		
VALLADOLID	0	0	0	0	-	0	0	0	0	0	-	0	0	0	0	0	-	0		
ZAMORA	0	0	0	0	-	0	0	0	0	0	-	0	0	0	0	0	-	0		
CASTILLA-LA MANCHA	6	0	6	0	-	0	0	2	2	1	50,00	0	6	2	8	1	12,50	0		
ALBACETE	0	0	0	0	-	0	0	0	0	0	-	0	0	0	0	0	-	0		
CIUDAD REAL	4	0	4	0	-	0	0	0	0	0	-	0	4	0	4	0	-	0		
CUENCA	0	0	0	0	-	0	0	0	0	0	-	0	0	0	0	0	-	0		
GUADALAJARA	0	0	0	0	-	0	0	0	0	0	-	0	0	0	0	0	-	0		
TOLEDO	2	0	2	0	-	0	0	2	2	1	50,00	0	2	2	4	1	25,00	0		

(Continúa al dorso)

CC.AA. Y/O PROVINCIAS	SUBSIDIO DE MOVILIDAD Y COMPENSACIÓN PARA					ASISTENCIA SANITARIA Y PRESTACIÓN FARMACÉUTICA					TOTAL PRESTACIONES							
	PTE. MES ANT.	GASTOS DE TRANSPORTE (S.M.G.T.)			PTE. FINAL	PTE. MES ANT.	(A.S.P.F.)			PTE. FINAL	PTE. MES ANT.	REAL DECRETO 383/1984			PTE. FINAL			
		SOLC.	REST.	APRB. (nº y % C.R.)			SOLC.	REST.	APRB. (nº y % C.R.)			SOLC.	REST.	APRB. (nº y % C.R.)				
CATALUNYA	10	1	0	0	-	11	4	1	0	0	-	5	14	2	0	0	-	16
BARCELONA	7	1	0	0	-	8	3	1	0	0	-	4	10	2	0	0	-	12
GIRONA	0	0	0	0	-	0	1	0	0	0	-	1	1	0	0	0	-	1
LLEIDA	1	0	0	0	-	1	0	0	0	0	-	0	1	0	0	0	-	1
TARRAGONA	2	0	0	0	-	2	0	0	0	0	-	0	2	0	0	0	-	2
COMUNIDAD VALENCIANA	3	1	4	1	25,00	0	3	0	0	0	-	3	6	1	4	1	25,00	3
ALICANTE	0	0	0	0	-	0	0	0	0	0	-	0	0	0	0	0	-	0
CASTELLÓN	0	0	0	0	-	0	0	0	0	0	-	0	0	0	0	0	-	0
VALENCIA	3	1	4	1	25,00	0	3	0	0	0	-	3	6	1	4	1	25,00	3
EXTREMADURA	0	2	0	0	-	2	0	0	0	0	-	0	0	2	0	0	-	2
BADAJOS	0	2	0	0	-	2	0	0	0	0	-	0	0	2	0	0	-	2
CÁCERES	0	0	0	0	-	0	0	0	0	0	-	0	0	0	0	0	-	0
GALICIA	3	1	3	2	66,67	1	0	1	0	0	-	1	3	2	3	2	66,67	2
A CORUÑA	1	1	1	0	-	1	0	1	0	0	-	1	1	2	1	0	-	2
LUGO	0	0	0	0	-	0	0	0	0	0	-	0	0	0	0	0	-	0
OURENSE	0	0	0	0	-	0	0	0	0	0	-	0	0	0	0	0	-	0
PONTEVEDRA	2	0	2	2	100,00	0	0	0	0	0	-	0	2	0	2	2	100,00	0
MADRID	2	2	2	0	-	2	0	2	1	0	-	1	2	4	3	0	-	3
MURCIA	1	3	1	1	100,00	3	1	0	0	0	-	1	2	3	1	1	100,00	4
NAVARRA	0	1	0	0	-	1	0	1	0	0	-	1	0	2	0	0	-	2
PAÍS VASCO	1	2	2	1	50,00	1	0	1	0	0	-	1	1	3	2	1	50,00	2
ARABA/ÁLAVA	0	0	0	0	-	0	0	0	0	0	-	0	0	0	0	0	-	0
GIPUZKOA	1	1	1	1	100,00	1	0	1	0	0	-	1	1	2	1	1	100,00	2
BIZKAIA	0	1	1	0	-	0	0	0	0	0	-	0	0	1	1	0	-	0
LA RIOJA	0	0	0	0	-	0	0	0	0	0	-	0	0	0	0	0	-	0
CEUTA	0	0	0	0	-	0	0	0	0	0	-	0	0	0	0	0	-	0
MELILLA	7	4	5	3	60,00	6	0	0	0	0	-	0	7	4	5	3	60,00	6

TOTAL ESTADO	53	22	32	11	34,38	43	14	10	5	1	20,00	19	67	32	37	12	32,43	62
--------------	----	----	----	----	-------	----	----	----	---	---	-------	----	----	----	----	----	-------	----

**PRESTACIONES DEL REAL DECRETO 383/1984, DE 1 DE FEBRERO
DATOS DE GESTIÓN CORRESPONDIENTES AL AÑO 2014 HASTA OCTUBRE**

CC.AA. Y/O PROVINCIAS	SUBSIDIO DE MOVILIDAD Y COMPENSACIÓN PARA						ASISTENCIA SANITARIA Y PRESTACIÓN FARMACÉUTICA					TOTAL PRESTACIONES						
	PTE. AÑO ANT.	GASTOS DE TRANSPORTE (S.M.G.T.)				PTE. FINAL	PTE. AÑO ANT.	(A.S.P.F.)				PTE. FINAL	PTE. AÑO ANT.	REAL DECRETO 383/1984				PTE. FINAL
		SOLC.	REST.	APRB. (nº y % C.R.)				SOLC.	REST.	APRB. (nº y % C.R.)				SOLC.	REST.	APRB. (nº y % C.R.)		
ANDALUCÍA	4	41	30	13	43,33	15	0	20	16	0	-	4	4	61	46	13	28,26	19
ALMERÍA	0	15	15	6	40,00	0	0	5	5	0	-	0	0	20	20	6	30,00	0
CÁDIZ	0	3	3	3	100,00	0	0	0	0	0	-	0	0	3	3	3	100,00	0
CÓRDOBA	0	0	0	0	-	0	0	0	0	0	-	0	0	0	0	0	-	0
GRANADA	2	0	1	0	-	1	0	3	3	0	-	0	2	3	4	0	-	1
HUELVA	0	1	1	1	100,00	0	0	1	1	0	-	0	0	2	2	1	50,00	0
JAÉN	0	0	0	0	-	0	0	0	0	0	-	0	0	0	0	0	-	0
MÁLAGA	0	4	0	0	-	4	0	5	1	0	-	4	0	9	1	0	-	8
SEVILLA	2	18	10	3	30,00	10	0	6	6	0	-	0	2	24	16	3	18,75	10
ARAGÓN	1	4	5	1	20,00	0	1	9	10	0	-	0	2	13	15	1	6,67	0
HUESCA	0	1	1	0	-	0	0	2	2	0	-	0	0	3	3	0	-	0
TERUEL	0	0	0	0	-	0	0	0	0	0	-	0	0	0	0	0	-	0
ZARAGOZA	1	3	4	1	25,00	0	1	7	8	0	-	0	2	10	12	1	8,33	0
ASTURIAS	0	1	1	1	100,00	0	5	4	7	0	-	2	5	5	8	1	12,50	2
ILLES BALEARS	0	0	0	0	-	0	0	0	0	0	-	0	0	0	0	0	-	0
CANARIAS	0	6	5	3	60,00	1	0	6	6	1	16,67	0	0	12	11	4	36,36	1
LAS PALMAS	0	5	5	3	60,00	0	0	6	6	1	16,67	0	0	11	11	4	36,36	0
S.C. TENERIFE	0	1	0	0	-	1	0	0	0	0	-	0	0	1	0	0	-	1
CANTABRIA	1	1	2	0	-	0	0	0	0	0	-	0	1	1	2	0	-	0
CASTILLA Y LEÓN	1	2	3	1	33,33	0	1	3	4	0	-	0	2	5	7	1	14,29	0
ÁVILA	0	0	0	0	-	0	0	0	0	0	-	0	0	0	0	0	-	0
BURGOS	0	1	1	0	-	0	0	1	1	0	-	0	0	2	2	0	-	0
LEÓN	1	0	1	0	-	0	0	0	0	0	-	0	1	0	1	0	-	0
PALENCIA	0	0	0	0	-	0	0	0	0	0	-	0	0	0	0	0	-	0
SALAMANCA	0	0	0	0	-	0	0	0	0	0	-	0	0	0	0	0	-	0
SEGOVIA	0	0	0	0	-	0	0	0	0	0	-	0	0	0	0	0	-	0
SORIA	0	0	0	0	-	0	0	0	0	0	-	0	0	0	0	0	-	0
VALLADOLID	0	0	0	0	-	0	1	2	3	0	-	0	1	2	3	0	-	0
ZAMORA	0	1	1	1	100,00	0	0	0	0	0	-	0	0	1	1	1	100,00	0
CASTILLA-LA MANCHA	4	10	14	0	-	0	1	5	6	1	16,67	0	5	15	20	1	5,00	0
ALBACETE	0	0	0	0	-	0	0	0	0	0	-	0	0	0	0	0	-	0
CIUDAD REAL	0	5	5	0	-	0	0	0	0	0	-	0	0	5	5	0	-	0
CUENCA	0	1	1	0	-	0	0	1	1	0	-	0	0	2	2	0	-	0
GUADALAJARA	0	3	3	0	-	0	0	1	1	0	-	0	0	4	4	0	-	0
TOLEDO	4	1	5	0	-	0	1	3	4	1	25,00	0	5	4	9	1	11,11	0

(Continúa al dorso)

CC.AA. Y/O PROVINCIAS	SUBSIDIO DE MOVILIDAD Y COMPENSACIÓN PARA						ASISTENCIA SANITARIA Y PRESTACIÓN FARMACÉUTICA						TOTAL PRESTACIONES					
	PTE. AÑO ANT.	GASTOS DE TRANSPORTE (S.M.G.T.)				PTE. FINAL	PTE. AÑO ANT.	(A.S.P.F.)				PTE. FINAL	PTE. AÑO ANT.	REAL DECRETO 383/1984				PTE. FINAL
		SOLC.	REST.	APRB. (nº y % C.R.)				SOLC.	REST.	APRB. (nº y % C.R.)				SOLC.	REST.	APRB. (nº y % C.R.)		
CATALUNYA	12	23	24	10	41,67	11	5	14	14	3	21,43	5	17	37	38	13	34,21	16
BARCELONA	8	17	17	8	47,06	8	3	8	7	0	-	4	11	25	24	8	33,33	12
GIRONA	1	0	1	1	100,00	0	1	1	1	1	100,00	1	2	1	2	2	100,00	1
LLEIDA	2	3	4	1	25,00	1	1	1	2	1	50,00	0	3	4	6	2	33,33	1
TARRAGONA	1	3	2	0	-	2	0	4	4	1	25,00	0	1	7	6	1	16,67	2
COMUNIDAD VALENCIANA	6	20	26	7	26,92	0	5	0	2	1	50,00	3	11	20	28	8	28,57	3
ALICANTE	0	11	11	1	9,09	0	0	0	0	0	-	0	0	11	11	1	9,09	0
CASTELLÓN	0	0	0	0	-	0	0	0	0	0	-	0	0	0	0	0	-	0
VALENCIA	6	9	15	6	40,00	0	5	0	2	1	50,00	3	11	9	17	7	41,18	3
EXTREMADURA	3	4	5	0	-	2	2	2	4	0	-	0	5	6	9	0	-	2
BADAJOS	3	3	4	0	-	2	2	2	4	0	-	0	5	5	8	0	-	2
CÁCERES	0	1	1	0	-	0	0	0	0	0	-	0	0	1	1	0	-	0
GALICIA	0	13	12	6	50,00	1	1	7	7	0	-	1	1	20	19	6	31,58	2
A CORUÑA	0	9	8	4	50,00	1	0	2	1	0	-	1	0	11	9	4	44,44	2
LUGO	0	0	0	0	-	0	1	1	2	0	-	0	1	1	2	0	-	0
OURENSE	0	0	0	0	-	0	0	0	0	0	-	0	0	0	0	0	-	0
PONTEVEDRA	0	4	4	2	50,00	0	0	4	4	0	-	0	0	8	8	2	25,00	0
MADRID	0	12	10	4	40,00	2	0	16	15	2	13,33	1	0	28	25	6	24,00	3
MURCIA	4	15	16	6	37,50	3	2	3	4	0	-	1	6	18	20	6	30,00	4
NAVARRA	0	3	2	0	-	1	0	1	0	0	-	1	0	4	2	0	-	2
PAÍS VASCO	0	4	3	2	66,67	1	17	4	20	5	25,00	1	17	8	23	7	30,43	2
ARABA/ÁLAVA	0	0	0	0	-	0	0	0	0	0	-	0	0	0	0	0	-	0
GIPUZKOA	0	3	2	2	100,00	1	17	4	20	5	25,00	1	17	7	22	7	31,82	2
BIZKAIA	0	1	1	0	-	0	0	0	0	0	-	0	0	1	1	0	-	0
LA RIOJA	1	1	2	0	-	0	0	2	2	0	-	0	1	3	4	0	-	0
CEUTA	3	6	9	3	33,33	0	0	2	2	0	-	0	3	8	11	3	27,27	0
MELILLA	12	62	68	44	64,71	6	0	0	0	0	-	0	12	62	68	44	64,71	6

TOTAL ESTADO	52	228	237	101	42,62	43	40	98	119	13	10,92	19	92	326	356	114	32,02	62
--------------	----	-----	-----	-----	-------	----	----	----	-----	----	-------	----	----	-----	-----	-----	-------	----

2c Revisiones de oficio e instancia de parte: Datos de la gestión mensual y anual

PRESTACIONES DEL REAL DECRETO 383/1984, DE 1 DE FEBRERO
REVISIONES DE OFICIO E INSTANCIA DE PARTE EFECTUADAS DE SGIM
DATOS DE GESTIÓN CORRESPONDIENTES AL MES DE OCTUBRE DE 2014

CC.AA. Y/O PROVINCIAS	REVISIONES EFECTUADAS				CAUSAS DE EXTINCIÓN DEL DERECHO						
	Modifica. Cuantía	Extinción Derecho	Suspensión		TOTAL	Recursos Propios	Prestación Incompatible	Pérdida Residencia	Fallecimiento	Grado y Baremo	TOTAL
			Act. Laboral	Otras							
ANDALUCÍA	0	37	0	1	38	16	4	0	17	0	37
ALMERÍA	0	7	0	0	7	5	0	0	2	0	7
CÁDIZ	0	1	0	0	1	1	0	0	0	0	1
CÓRDOBA	0	1	0	0	1	0	1	0	0	0	1
GRANADA	0	4	0	0	4	2	0	0	2	0	4
HUELVA	0	0	0	0	0	0	0	0	0	0	0
JAÉN	0	2	0	0	2	0	1	0	1	0	2
MÁLAGA	0	21	0	1	22	8	2	0	11	0	21
SEVILLA	0	1	0	0	1	0	0	0	1	0	1
ARAGÓN	0	0	0	0	0	0	0	0	0	0	0
HUESCA	0	0	0	0	0	0	0	0	0	0	0
TERUEL	0	0	0	0	0	0	0	0	0	0	0
ZARAGOZA	0	0	0	0	0	0	0	0	0	0	0
ASTURIAS	0	3	0	0	3	0	2	0	1	0	3
ILLES BALEARS	0	0	0	0	0	0	0	0	0	0	0
CANARIAS	0	0	0	0	0	0	0	0	0	0	0
LAS PALMAS	0	0	0	0	0	0	0	0	0	0	0
S.C. TENERIFE	0	0	0	0	0	0	0	0	0	0	0
CANTABRIA	0	1	0	0	1	0	1	0	0	0	1
CASTILLA Y LEÓN	0	22	0	0	22	4	8	0	10	0	22
ÁVILA	0	2	0	0	2	0	0	0	2	0	2
BURGOS	0	1	0	0	1	1	0	0	0	0	1
LEÓN	0	5	0	0	5	0	3	0	2	0	5
PALENCIA	0	1	0	0	1	1	0	0	0	0	1
SALAMANCA	0	1	0	0	1	1	0	0	0	0	1
SEGOVIA	0	6	0	0	6	0	4	0	2	0	6
SORIA	0	1	0	0	1	0	1	0	0	0	1
VALLADOLID	0	2	0	0	2	1	0	0	1	0	2
ZAMORA	0	3	0	0	3	0	0	0	3	0	3
CASTILLA-LA MANCHA	0	10	0	0	10	1	6	0	3	0	10
ALBACETE	0	1	0	0	1	0	1	0	0	0	1
CIUDAD REAL	0	2	0	0	2	0	2	0	0	0	2
CUENCA	0	3	0	0	3	1	1	0	1	0	3
GUADALAJARA	0	0	0	0	0	0	0	0	0	0	0
TOLEDO	0	4	0	0	4	0	2	0	2	0	4

(Continúa al dorso)

CC.AA. Y/O PROVINCIAS	REVISIONES EFECTUADAS				CAUSAS DE EXTINCIÓN DEL DERECHO						
	Modifica. Cuantía	Extinción Derecho	Suspensión		TOTAL	Recursos Propios	Prestación Incompatible	Pérdida Residencia	Fallecimiento	Grado y Baremo	TOTAL
			Act. Laboral	Otras							
CATALUNYA	0	6	0	0	6	0	0	0	6	0	6
BARCELONA	0	4	0	0	4	0	0	0	4	0	4
GIRONA	0	1	0	0	1	0	0	0	1	0	1
LLEIDA	0	0	0	0	0	0	0	0	0	0	0
TARRAGONA	0	1	0	0	1	0	0	0	1	0	1
COMUNIDAD VALENCIANA	0	20	0	0	20	1	13	0	5	1	20
ALICANTE	0	9	0	0	9	0	7	0	2	0	9
CASTELLÓN	0	4	0	0	4	0	4	0	0	0	4
VALENCIA	0	7	0	0	7	1	2	0	3	1	7
EXTREMADURA	0	7	0	1	8	0	4	0	3	0	7
BADAJOS	0	6	0	1	7	0	4	0	2	0	6
CÁCERES	0	1	0	0	1	0	0	0	1	0	1
GALICIA	1	4	0	0	5	0	2	0	2	0	4
A CORUÑA	0	0	0	0	0	0	0	0	0	0	0
LUGO	0	1	0	0	1	0	0	0	1	0	1
OURENSE	0	0	0	0	0	0	0	0	0	0	0
PONTEVEDRA	1	3	0	0	4	0	2	0	1	0	3
MADRID	0	14	0	0	14	0	7	0	7	0	14
MURCIA	0	17	0	0	17	0	9	0	8	0	17
NAVARRA	0	3	0	0	3	0	2	0	1	0	3
PAÍS VASCO	0	2	0	0	2	0	2	0	0	0	2
ARABA/ÁLAVA	0	0	0	0	0	0	0	0	0	0	0
GIPUZKOA	0	1	0	0	1	0	1	0	0	0	1
BIZKAIA	0	1	0	0	1	0	1	0	0	0	1
LA RIOJA	0	2	0	0	2	1	0	0	1	0	2
CEUTA	0	1	0	0	1	0	1	0	0	0	1
MELILLA	2	0	0	0	2	0	0	0	0	0	0
TOTAL ESTADO	3	149	0	2	154	23	61	0	64	1	149

**PRESTACIONES DEL REAL DECRETO 383/1984, DE 1 DE FEBRERO
REVISIONES DE OFICIO E INSTANCIA DE PARTE EFECTUADAS EN SATP
DATOS DE GESTIÓN CORRESPONDIENTES AL MES DE OCTUBRE DE 2014**

CC.AA. Y/O PROVINCIAS	REVISIONES EFECTUADAS			CAUSAS DE EXTINCIÓN DEL DERECHO							
	Extinción Derecho	Suspensión	TOTAL	Recursos Propios	Prestación Incompatible	Ingreso Centro	Pérdida Residencia	Fallecimiento	Grado y Baremo	Alta S.S.	TOTAL
	ANDALUCÍA	6	0	6	3	1	0	0	2	0	0
ALMERÍA	1	0	1	1	0	0	0	0	0	0	1
CÁDIZ	1	0	1	1	0	0	0	0	0	0	1
CÓRDOBA	1	0	1	0	1	0	0	0	0	0	1
GRANADA	1	0	1	0	0	0	0	1	0	0	1
HUELVA	0	0	0	0	0	0	0	0	0	0	0
JAÉN	0	0	0	0	0	0	0	0	0	0	0
MÁLAGA	2	0	2	1	0	0	0	1	0	0	2
SEVILLA	0	0	0	0	0	0	0	0	0	0	0
ARAGÓN	0	0	0	0	0	0	0	0	0	0	0
HUESCA	0	0	0	0	0	0	0	0	0	0	0
TERUEL	0	0	0	0	0	0	0	0	0	0	0
ZARAGOZA	0	0	0	0	0	0	0	0	0	0	0
ASTURIAS	1	0	1	1	0	0	0	0	0	0	1
ILLES BALEARS	0	0	0	0	0	0	0	0	0	0	0
CANARIAS	0	0	0	0	0	0	0	0	0	0	0
LAS PALMAS	0	0	0	0	0	0	0	0	0	0	0
S.C. TENERIFE	0	0	0	0	0	0	0	0	0	0	0
CANTABRIA	0	0	0	0	0	0	0	0	0	0	0
CASTILLA Y LEÓN	1	0	1	0	0	0	0	1	0	0	1
ÁVILA	0	0	0	0	0	0	0	0	0	0	0
BURGOS	0	0	0	0	0	0	0	0	0	0	0
LEÓN	0	0	0	0	0	0	0	0	0	0	0
PALENCIA	0	0	0	0	0	0	0	0	0	0	0
SALAMANCA	0	0	0	0	0	0	0	0	0	0	0
SEGOVIA	0	0	0	0	0	0	0	0	0	0	0
SORIA	0	0	0	0	0	0	0	0	0	0	0
VALLADOLID	0	0	0	0	0	0	0	0	0	0	0
ZAMORA	1	0	1	0	0	0	0	1	0	0	1
CASTILLA-LA MANCHA	0	0	0	0	0	0	0	0	0	0	0
ALBACETE	0	0	0	0	0	0	0	0	0	0	0
CIUDAD REAL	0	0	0	0	0	0	0	0	0	0	0
CUENCA	0	0	0	0	0	0	0	0	0	0	0
GUADALAJARA	0	0	0	0	0	0	0	0	0	0	0
TOLEDO	0	0	0	0	0	0	0	0	0	0	0

(Continúa al dorso)

CC.AA. Y/O PROVINCIAS	REVISIONES EFECTUADAS			CAUSAS DE EXTINCIÓN DEL DERECHO							
	Extinción Derecho	Suspensión	TOTAL	Recursos Propios	Prestación Incompatible	Ingreso Centro	Pérdida Residencia	Fallecimiento	Grado y Baremo	Alta S.S.	TOTAL
CATALUNYA	0	0	0	0	0	0	0	0	0	0	0
BARCELONA	0	0	0	0	0	0	0	0	0	0	0
GIRONA	0	0	0	0	0	0	0	0	0	0	0
LLEIDA	0	0	0	0	0	0	0	0	0	0	0
TARRAGONA	0	0	0	0	0	0	0	0	0	0	0
COMUNIDAD VALENCIANA	1	0	1	0	0	0	0	1	0	0	1
ALICANTE	0	0	0	0	0	0	0	0	0	0	0
CASTELLÓN	0	0	0	0	0	0	0	0	0	0	0
VALENCIA	1	0	1	0	0	0	0	1	0	0	1
EXTREMADURA	0	0	0	0	0	0	0	0	0	0	0
BADAJOS	0	0	0	0	0	0	0	0	0	0	0
CÁCERES	0	0	0	0	0	0	0	0	0	0	0
GALICIA	0	0	0	0	0	0	0	0	0	0	0
A CORUÑA	0	0	0	0	0	0	0	0	0	0	0
LUGO	0	0	0	0	0	0	0	0	0	0	0
OURENSE	0	0	0	0	0	0	0	0	0	0	0
PONTEVEDRA	0	0	0	0	0	0	0	0	0	0	0
MADRID	2	0	2	0	2	0	0	0	0	0	2
MURCIA	0	0	0	0	0	0	0	0	0	0	0
NAVARRA	2	0	2	0	2	0	0	0	0	0	2
PAÍS VASCO	0	0	0	0	0	0	0	0	0	0	0
ARABA/ÁLAVA	0	0	0	0	0	0	0	0	0	0	0
GIPUZKOA	0	0	0	0	0	0	0	0	0	0	0
BIZKAIA	0	0	0	0	0	0	0	0	0	0	0
LA RIOJA	0	0	0	0	0	0	0	0	0	0	0
CEUTA	0	0	0	0	0	0	0	0	0	0	0
MELILLA	0	0	0	0	0	0	0	0	0	0	0
TOTAL ESTADO	13	0	13	4	5	0	0	4	0	0	13

**PRESTACIONES DEL REAL DECRETO 383/1984, DE 1 DE FEBRERO
REVISIONES DE OFICIO E INSTANCIA DE PARTE EFECTUADAS EN SMSGT
DATOS DE GESTIÓN CORRESPONDIENTES AL MES DE OCTUBRE DE 2014**

CC.AA. Y/O PROVINCIAS	REVISIONES EFECTUADAS			CAUSAS DE EXTINCIÓN DEL DERECHO								
	Extinción Derecho	Suspensión	TOTAL	Recursos Propios	Recursos Familiares	Prestación Incompatible	Ingreso Centro	Pérdida Residencia	Fallecimiento	Grado y Baremo	Alta S.S.	TOTAL
ANDALUCÍA	1	0	1	0	0	0	0	0	1	0	0	1
ALMERÍA	0	0	0	0	0	0	0	0	0	0	0	0
CÁDIZ	1	0	1	0	0	0	0	0	1	0	0	1
CÓRDOBA	0	0	0	0	0	0	0	0	0	0	0	0
GRANADA	0	0	0	0	0	0	0	0	0	0	0	0
HUELVA	0	0	0	0	0	0	0	0	0	0	0	0
JAÉN	0	0	0	0	0	0	0	0	0	0	0	0
MÁLAGA	0	0	0	0	0	0	0	0	0	0	0	0
SEVILLA	0	0	0	0	0	0	0	0	0	0	0	0
ARAGÓN	0	0	0	0	0	0	0	0	0	0	0	0
HUESCA	0	0	0	0	0	0	0	0	0	0	0	0
TERUEL	0	0	0	0	0	0	0	0	0	0	0	0
ZARAGOZA	0	0	0	0	0	0	0	0	0	0	0	0
ASTURIAS	0	0	0	0	0	0	0	0	0	0	0	0
ILLES BALEARS	0	0	0	0	0	0	0	0	0	0	0	0
CANARIAS	0	0	0	0	0	0	0	0	0	0	0	0
LAS PALMAS	0	0	0	0	0	0	0	0	0	0	0	0
S.C. TENERIFE	0	0	0	0	0	0	0	0	0	0	0	0
CANTABRIA	1	0	1	0	1	0	0	0	0	0	0	1
CASTILLA Y LEÓN	0	0	0	0	0	0	0	0	0	0	0	0
ÁVILA	0	0	0	0	0	0	0	0	0	0	0	0
BURGOS	0	0	0	0	0	0	0	0	0	0	0	0
LEÓN	0	0	0	0	0	0	0	0	0	0	0	0
PALENCIA	0	0	0	0	0	0	0	0	0	0	0	0
SALAMANCA	0	0	0	0	0	0	0	0	0	0	0	0
SEGOVIA	0	0	0	0	0	0	0	0	0	0	0	0
SORIA	0	0	0	0	0	0	0	0	0	0	0	0
VALLADOLID	0	0	0	0	0	0	0	0	0	0	0	0
ZAMORA	0	0	0	0	0	0	0	0	0	0	0	0
CASTILLA-LA MANCHA	0	0	0	0	0	0	0	0	0	0	0	0
ALBACETE	0	0	0	0	0	0	0	0	0	0	0	0
CIUDAD REAL	0	0	0	0	0	0	0	0	0	0	0	0
CUENCA	0	0	0	0	0	0	0	0	0	0	0	0
GUADALAJARA	0	0	0	0	0	0	0	0	0	0	0	0
TOLEDO	0	0	0	0	0	0	0	0	0	0	0	0

CC.AA. Y/O PROVINCIAS	REVISIONES EFECTUADAS			CAUSAS DE EXTINCIÓN DEL DERECHO								
	Extinción Derecho	Suspensión	TOTAL	Recursos Propios	Recursos Familiares	Prestación Incompatible	Ingreso Centro	Pérdida Residencia	Fallecimiento	Grado y Baremo	Alta S.S.	TOTAL
CATALUNYA	0	0	0	0	0	0	0	0	0	0	0	0
BARCELONA	0	0	0	0	0	0	0	0	0	0	0	0
GIRONA	0	0	0	0	0	0	0	0	0	0	0	0
LLEIDA	0	0	0	0	0	0	0	0	0	0	0	0
TARRAGONA	0	0	0	0	0	0	0	0	0	0	0	0
COMUNIDAD VALENCIANA	0	0	0	0	0	0	0	0	0	0	0	0
ALICANTE	0	0	0	0	0	0	0	0	0	0	0	0
CASTELLÓN	0	0	0	0	0	0	0	0	0	0	0	0
VALENCIA	0	0	0	0	0	0	0	0	0	0	0	0
EXTREMADURA	0	0	0	0	0	0	0	0	0	0	0	0
BADAJOS	0	0	0	0	0	0	0	0	0	0	0	0
CÁCERES	0	0	0	0	0	0	0	0	0	0	0	0
GALICIA	0	0	0	0	0	0	0	0	0	0	0	0
A CORUÑA	0	0	0	0	0	0	0	0	0	0	0	0
LUGO	0	0	0	0	0	0	0	0	0	0	0	0
OURENSE	0	0	0	0	0	0	0	0	0	0	0	0
PONTEVEDRA	0	0	0	0	0	0	0	0	0	0	0	0
MADRID	0	0	0	0	0	0	0	0	0	0	0	0
MURCIA	1	0	1	0	0	0	0	0	1	0	0	1
NAVARRA	0	0	0	0	0	0	0	0	0	0	0	0
PAÍS VASCO	0	0	0	0	0	0	0	0	0	0	0	0
ARABA/ÁLAVA	0	0	0	0	0	0	0	0	0	0	0	0
GIPUZKOA	0	0	0	0	0	0	0	0	0	0	0	0
BIZKAIA	0	0	0	0	0	0	0	0	0	0	0	0
LA RIOJA	0	0	0	0	0	0	0	0	0	0	0	0
CEUTA	0	0	0	0	0	0	0	0	0	0	0	0
MELILLA	5	0	5	0	0	0	0	0	5	0	0	5
TOTAL ESTADO	8	0	8	0	1	0	0	0	7	0	0	8

PRESTACIONES DEL REAL DECRETO 383/1984, DE 1 DE FEBRERO
REVISIONES DE OFICIO E INSTANCIA DE PARTE EFECTUADAS EN ASPF
DATOS DE GESTIÓN CORRESPONDIENTES AL MES DE OCTUBRE DE 2014

CC.AA. Y/O PROVINCIAS	REVISIONES EFECTUADAS			CAUSAS DE EXTINCIÓN DEL DERECHO					
	Extinción Derecho	Suspensión	TOTAL	Prestación Incompatible	Pérdida Residencia	Fallecimiento	Grado y Baremo	Alta S.S.	TOTAL
ANDALUCÍA	3	2	5	0	0	3	0	0	3
ALMERÍA	0	0	0	0	0	0	0	0	0
CÁDIZ	1	0	1	0	0	1	0	0	1
CÓRDOBA	0	0	0	0	0	0	0	0	0
GRANADA	1	0	1	0	0	1	0	0	1
HUELVA	0	0	0	0	0	0	0	0	0
JAÉN	0	0	0	0	0	0	0	0	0
MÁLAGA	1	2	3	0	0	1	0	0	1
SEVILLA	0	0	0	0	0	0	0	0	0
ARAGÓN	0	0	0	0	0	0	0	0	0
HUESCA	0	0	0	0	0	0	0	0	0
TERUEL	0	0	0	0	0	0	0	0	0
ZARAGOZA	0	0	0	0	0	0	0	0	0
ASTURIAS	0	0	0	0	0	0	0	0	0
ILLES BALEARS	0	0	0	0	0	0	0	0	0
CANARIAS	0	0	0	0	0	0	0	0	0
LAS PALMAS	0	0	0	0	0	0	0	0	0
S.C. TENERIFE	0	0	0	0	0	0	0	0	0
CANTABRIA	0	0	0	0	0	0	0	0	0
CASTILLA Y LEÓN	19	0	19	16	0	3	0	0	19
ÁVILA	0	0	0	0	0	0	0	0	0
BURGOS	0	0	0	0	0	0	0	0	0
LEÓN	19	0	19	16	0	3	0	0	19
PALENCIA	0	0	0	0	0	0	0	0	0
SALAMANCA	0	0	0	0	0	0	0	0	0
SEGOVIA	0	0	0	0	0	0	0	0	0
SORIA	0	0	0	0	0	0	0	0	0
VALLADOLID	0	0	0	0	0	0	0	0	0
ZAMORA	0	0	0	0	0	0	0	0	0
CASTILLA-LA MANCHA	2	0	2	0	0	2	0	0	2
ALBACETE	0	0	0	0	0	0	0	0	0
CIUDAD REAL	0	0	0	0	0	0	0	0	0
CUENCA	0	0	0	0	0	0	0	0	0
GUADALAJARA	2	0	2	0	0	2	0	0	2
TOLEDO	0	0	0	0	0	0	0	0	0

(Continúa al dorso)

CC.AA. Y/O PROVINCIAS	REVISIONES EFECTUADAS			CAUSAS DE EXTINCIÓN DEL DERECHO					
	Extinción Derecho	Suspensión	TOTAL	Prestación Incompatible	Pérdida Residencia	Fallecimiento	Grado y Baremo	Alta S.S.	TOTAL
CATALUNYA	0	0	0	0	0	0	0	0	0
BARCELONA	0	0	0	0	0	0	0	0	0
GIRONA	0	0	0	0	0	0	0	0	0
LLEIDA	0	0	0	0	0	0	0	0	0
TARRAGONA	0	0	0	0	0	0	0	0	0
COMUNIDAD VALENCIANA	0	0	0	0	0	0	0	0	0
ALICANTE	0	0	0	0	0	0	0	0	0
CASTELLÓN	0	0	0	0	0	0	0	0	0
VALENCIA	0	0	0	0	0	0	0	0	0
EXTREMADURA	0	0	0	0	0	0	0	0	0
BADAJOS	0	0	0	0	0	0	0	0	0
CÁCERES	0	0	0	0	0	0	0	0	0
GALICIA	0	0	0	0	0	0	0	0	0
A CORUÑA	0	0	0	0	0	0	0	0	0
LUGO	0	0	0	0	0	0	0	0	0
OURENSE	0	0	0	0	0	0	0	0	0
PONTEVEDRA	0	0	0	0	0	0	0	0	0
MADRID	2	0	2	1	0	1	0	0	2
MURCIA	1	0	1	0	0	1	0	0	1
NAVARRA	0	0	0	0	0	0	0	0	0
PAÍS VASCO	2	0	2	0	0	0	0	2	2
ARABA/ÁLAVA	0	0	0	0	0	0	0	0	0
GIPUZKOA	1	0	1	0	0	0	0	1	1
BIZKAIA	1	0	1	0	0	0	0	1	1
LA RIOJA	0	0	0	0	0	0	0	0	0
CEUTA	0	0	0	0	0	0	0	0	0
MELILLA	0	0	0	0	0	0	0	0	0
TOTAL ESTADO	29	2	31	17	0	10	0	2	29

**PRESTACIONES DEL REAL DECRETO 383/1984, DE 1 DE FEBRERO
TOTAL REVISIONES DE OFICIO E INSTANCIA DE PARTE EFECTUADAS
DATOS DE GESTIÓN CORRESPONDIENTES AL MES DE OCTUBRE DE 2014**

CC.AA. Y/O PROVINCIAS	REVISIONES EFECTUADAS				CAUSAS DE EXTINCIÓN DEL DERECHO									
	Modifica. Cuantía	Extinción Derecho	Suspensión		TOTAL	Recursos Propios	Recursos Familiares	Prestación Incompatible	Ingreso Centro	Pérdida Residencia	Fallecimiento	Grado y Baremo	Alta S.S.	TOTAL
			Act. Laboral	Otras										
ANDALUCÍA	0	47	0	3	50	19	0	5	0	0	23	0	0	47
ALMERÍA	0	8	0	0	8	6	0	0	0	0	2	0	0	8
CÁDIZ	0	4	0	0	4	2	0	0	0	0	2	0	0	4
CÓRDOBA	0	2	0	0	2	0	0	2	0	0	0	0	0	2
GRANADA	0	6	0	0	6	2	0	0	0	0	4	0	0	6
HUELVA	0	0	0	0	0	0	0	0	0	0	0	0	0	0
JAÉN	0	2	0	0	2	0	0	1	0	0	1	0	0	2
MÁLAGA	0	24	0	3	27	9	0	2	0	0	13	0	0	24
SEVILLA	0	1	0	0	1	0	0	0	0	0	1	0	0	1
ARAGÓN	0	0	0	0	0	0	0	0	0	0	0	0	0	0
HUESCA	0	0	0	0	0	0	0	0	0	0	0	0	0	0
TERUEL	0	0	0	0	0	0	0	0	0	0	0	0	0	0
ZARAGOZA	0	0	0	0	0	0	0	0	0	0	0	0	0	0
ASTURIAS	0	4	0	0	4	1	0	2	0	0	1	0	0	4
ILLES BALEARS	0	0	0	0	0	0	0	0	0	0	0	0	0	0
CANARIAS	0	0	0	0	0	0	0	0	0	0	0	0	0	0
LAS PALMAS	0	0	0	0	0	0	0	0	0	0	0	0	0	0
S.C. TENERIFE	0	0	0	0	0	0	0	0	0	0	0	0	0	0
CANTABRIA	0	2	0	0	2	0	1	1	0	0	0	0	0	2
CASTILLA Y LEÓN	0	42	0	0	42	4	0	24	0	0	14	0	0	42
ÁVILA	0	2	0	0	2	0	0	0	0	0	2	0	0	2
BURGOS	0	1	0	0	1	1	0	0	0	0	0	0	0	1
LEÓN	0	24	0	0	24	0	0	19	0	0	5	0	0	24
PALENCIA	0	1	0	0	1	1	0	0	0	0	0	0	0	1
SALAMANCA	0	1	0	0	1	1	0	0	0	0	0	0	0	1
SEGOVIA	0	6	0	0	6	0	0	4	0	0	2	0	0	6
SORIA	0	1	0	0	1	0	0	1	0	0	0	0	0	1
VALLADOLID	0	2	0	0	2	1	0	0	0	0	1	0	0	2
ZAMORA	0	4	0	0	4	0	0	0	0	0	4	0	0	4
CASTILLA-LA MANCHA	0	12	0	0	12	1	0	6	0	0	5	0	0	12
ALBACETE	0	1	0	0	1	0	0	1	0	0	0	0	0	1
CIUDAD REAL	0	2	0	0	2	0	0	2	0	0	0	0	0	2
CUENCA	0	3	0	0	3	1	0	1	0	0	1	0	0	3
GUADALAJARA	0	2	0	0	2	0	0	0	0	0	2	0	0	2
TOLEDO	0	4	0	0	4	0	0	2	0	0	2	0	0	4

(Continúa al dorso)

CC.AA. Y/O PROVINCIAS	REVISIONES EFECTUADAS				CAUSAS DE EXTINCIÓN DEL DERECHO									
	Modifica. Cuantía	Extinción Derecho	Suspensión		TOTAL	Recursos Propios	Recursos Familiares	Prestación Incompatible	Ingreso Centro	Pérdida Residencia	Fallecimiento	Grado y Baremo	Alta S.S.	TOTAL
			Act. Laboral	Otras										
CATALUNYA	0	6	0	0	6	0	0	0	0	0	6	0	0	6
BARCELONA	0	4	0	0	4	0	0	0	0	0	4	0	0	4
GIRONA	0	1	0	0	1	0	0	0	0	0	1	0	0	1
LLEIDA	0	0	0	0	0	0	0	0	0	0	0	0	0	0
TARRAGONA	0	1	0	0	1	0	0	0	0	0	1	0	0	1
COMUNIDAD VALENCIANA	0	21	0	0	21	1	0	13	0	0	6	1	0	21
ALICANTE	0	9	0	0	9	0	0	7	0	0	2	0	0	9
CASTELLÓN	0	4	0	0	4	0	0	4	0	0	0	0	0	4
VALENCIA	0	8	0	0	8	1	0	2	0	0	4	1	0	8
EXTREMADURA	0	7	0	1	8	0	0	4	0	0	3	0	0	7
BADAJOS	0	6	0	1	7	0	0	4	0	0	2	0	0	6
CÁCERES	0	1	0	0	1	0	0	0	0	0	1	0	0	1
GALICIA	1	4	0	0	5	0	0	2	0	0	2	0	0	4
A CORUÑA	0	0	0	0	0	0	0	0	0	0	0	0	0	0
LUGO	0	1	0	0	1	0	0	0	0	0	1	0	0	1
OURENSE	0	0	0	0	0	0	0	0	0	0	0	0	0	0
PONTEVEDRA	1	3	0	0	4	0	0	2	0	0	1	0	0	3
MADRID	0	18	0	0	18	0	0	10	0	0	8	0	0	18
MURCIA	0	19	0	0	19	0	0	9	0	0	10	0	0	19
NAVARRA	0	5	0	0	5	0	0	4	0	0	1	0	0	5
PAÍS VASCO	0	4	0	0	4	0	0	2	0	0	0	0	2	4
ARABA/ÁLAVA	0	0	0	0	0	0	0	0	0	0	0	0	0	0
GIPUZKOA	0	2	0	0	2	0	0	1	0	0	0	0	1	2
BIZKAIA	0	2	0	0	2	0	0	1	0	0	0	0	1	2
LA RIOJA	0	2	0	0	2	1	0	0	0	0	1	0	0	2
CEUTA	0	1	0	0	1	0	0	1	0	0	0	0	0	1
MELILLA	2	5	0	0	7	0	0	0	0	0	5	0	0	5

TOTAL ESTADO	3	199	0	4	206	27	1	83	0	0	85	1	2	199
--------------	---	-----	---	---	-----	----	---	----	---	---	----	---	---	-----

PRESTACIONES DEL REAL DECRETO 383/1984, DE 1 DE FEBRERO
REVISIONES DE OFICIO E INSTANCIA DE PARTE EFECTUADAS DE SGIM
DATOS DE GESTIÓN CORRESPONDIENTES AL AÑO 2014 HASTA OCTUBRE

CC.AA. Y/O PROVINCIAS	REVISIONES EFECTUADAS				CAUSAS DE EXTINCIÓN DEL DERECHO						
	Modifica. Cuantía	Extinción Derecho	Suspensión		TOTAL	Recursos Propios	Prestación Incompatible	Pérdida Residencia	Fallecimiento	Grado y Baremo	TOTAL
			Act. Laboral	Otras							
ANDALUCÍA	16	344	1	26	387	130	70	2	142	0	344
ALMERÍA	13	79	0	0	92	35	16	0	28	0	79
CÁDIZ	0	29	0	0	29	5	12	0	12	0	29
CÓRDOBA	0	20	0	0	20	11	4	0	5	0	20
GRANADA	0	20	0	0	20	2	4	2	12	0	20
HUELVA	0	6	0	0	6	3	0	0	3	0	6
JAÉN	0	18	0	0	18	6	4	0	8	0	18
MÁLAGA	3	148	1	26	178	64	20	0	64	0	148
SEVILLA	0	24	0	0	24	4	10	0	10	0	24
ARAGÓN	0	11	0	0	11	3	4	0	4	0	11
HUESCA	0	8	0	0	8	3	2	0	3	0	8
TERUEL	0	3	0	0	3	0	2	0	1	0	3
ZARAGOZA	0	0	0	0	0	0	0	0	0	0	0
ASTURIAS	0	49	0	0	49	0	34	0	14	1	49
ILLES BALEARS	0	26	0	0	26	3	15	0	8	0	26
CANARIAS	0	8	0	0	8	0	6	0	2	0	8
LAS PALMAS	0	7	0	0	7	0	6	0	1	0	7
S.C. TENERIFE	0	1	0	0	1	0	0	0	1	0	1
CANTABRIA	0	17	0	0	17	0	11	0	6	0	17
CASTILLA Y LEÓN	7	178	0	1	186	28	82	0	68	0	178
ÁVILA	0	13	0	0	13	1	6	0	6	0	13
BURGOS	0	16	0	0	16	4	5	0	7	0	16
LEÓN	7	44	0	1	52	3	25	0	16	0	44
PALENCIA	0	10	0	0	10	5	1	0	4	0	10
SALAMANCA	0	25	0	0	25	7	10	0	8	0	25
SEGOVIA	0	23	0	0	23	0	16	0	7	0	23
SORIA	0	7	0	0	7	0	4	0	3	0	7
VALLADOLID	0	23	0	0	23	1	14	0	8	0	23
ZAMORA	0	17	0	0	17	7	1	0	9	0	17
CASTILLA-LA MANCHA	1	107	0	0	108	10	60	0	37	0	107
ALBACETE	0	29	0	0	29	0	20	0	9	0	29
CIUDAD REAL	1	12	0	0	13	0	9	0	3	0	12
CUENCA	0	21	0	0	21	9	7	0	5	0	21
GUADALAJARA	0	9	0	0	9	1	4	0	4	0	9
TOLEDO	0	36	0	0	36	0	20	0	16	0	36

(Continúa al dorso)

CC.AA. Y/O PROVINCIAS	REVISIONES EFECTUADAS				CAUSAS DE EXTINCIÓN DEL DERECHO						
	Modifica. Cuantía	Extinción Derecho	Suspensión		TOTAL	Recursos Propios	Prestación Incompatible	Pérdida Residencia	Fallecimiento	Grado y Baremo	TOTAL
			Act. Laboral	Otras							
CATALUNYA	0	57	0	0	57	0	0	0	57	0	57
BARCELONA	0	32	0	0	32	0	0	0	32	0	32
GIRONA	0	9	0	0	9	0	0	0	9	0	9
LLEIDA	0	8	0	0	8	0	0	0	8	0	8
TARRAGONA	0	8	0	0	8	0	0	0	8	0	8
COMUNIDAD VALENCIANA	0	158	1	3	162	19	69	0	68	2	158
ALICANTE	0	95	1	1	97	0	51	0	44	0	95
CASTELLÓN	0	14	0	2	16	0	8	0	6	0	14
VALENCIA	0	49	0	0	49	19	10	0	18	2	49
EXTREMADURA	1	68	4	33	106	0	44	0	24	0	68
BADAJOS	1	32	0	33	66	0	21	0	11	0	32
CÁCERES	0	36	4	0	40	0	23	0	13	0	36
GALICIA	1	28	0	2	31	1	18	0	9	0	28
A CORUÑA	0	0	0	0	0	0	0	0	0	0	0
LUGO	0	4	0	0	4	0	3	0	1	0	4
OURENSE	0	5	0	0	5	0	4	0	1	0	5
PONTEVEDRA	1	19	0	2	22	1	11	0	7	0	19
MADRID	0	101	0	0	101	0	50	0	51	0	101
MURCIA	20	210	0	28	258	3	119	1	87	0	210
NAVARRA	0	25	0	0	25	11	6	1	7	0	25
PAÍS VASCO	2	19	0	0	21	0	11	0	8	0	19
ARABA/ÁLAVA	2	0	0	0	2	0	0	0	0	0	0
GIPUZKOA	0	1	0	0	1	0	1	0	0	0	1
BIZKAIA	0	18	0	0	18	0	10	0	8	0	18
LA RIOJA	0	10	0	0	10	5	0	0	5	0	10
CEUTA	0	14	0	0	14	7	5	0	2	0	14
MELILLA	6	6	1	1	14	0	0	0	6	0	6
TOTAL ESTADO	54	1.436	7	94	1.591	220	604	4	605	3	1.436

PRESTACIONES DEL REAL DECRETO 383/1984, DE 1 DE FEBRERO
REVISIONES DE OFICIO E INSTANCIA DE PARTE EFECTUADAS EN SATP
DATOS DE GESTIÓN CORRESPONDIENTES AL AÑO 2014 HASTA OCTUBRE

CC.AA. Y/O PROVINCIAS	REVISIONES EFECTUADAS			CAUSAS DE EXTINCIÓN DEL DERECHO							
	Extinción Derecho	Suspensión	TOTAL	Recursos Propios	Prestación Incompatible	Ingreso Centro	Pérdida Residencia	Fallecimiento	Grado y Baremo	Alta S.S.	TOTAL
	ANDALUCÍA	41	2	43	11	12	3	0	15	0	0
ALMERÍA	7	0	7	2	2	2	0	1	0	0	7
CÁDIZ	11	0	11	1	6	0	0	4	0	0	11
CÓRDOBA	3	0	3	2	1	0	0	0	0	0	3
GRANADA	2	0	2	0	0	0	0	2	0	0	2
HUELVA	0	0	0	0	0	0	0	0	0	0	0
JAÉN	1	0	1	0	0	0	0	1	0	0	1
MÁLAGA	14	2	16	6	2	0	0	6	0	0	14
SEVILLA	3	0	3	0	1	1	0	1	0	0	3
ARAGÓN	0	0	0	0	0	0	0	0	0	0	0
HUESCA	0	0	0	0	0	0	0	0	0	0	0
TERUEL	0	0	0	0	0	0	0	0	0	0	0
ZARAGOZA	0	0	0	0	0	0	0	0	0	0	0
ASTURIAS	5	0	5	3	0	0	0	2	0	0	5
ILLES BALEARS	6	0	6	5	0	0	0	1	0	0	6
CANARIAS	2	0	2	0	1	0	0	1	0	0	2
LAS PALMAS	2	0	2	0	1	0	0	1	0	0	2
S.C. TENERIFE	0	0	0	0	0	0	0	0	0	0	0
CANTABRIA	2	0	2	0	0	0	0	2	0	0	2
CASTILLA Y LEÓN	21	0	21	5	4	0	0	9	3	0	21
ÁVILA	0	0	0	0	0	0	0	0	0	0	0
BURGOS	1	0	1	0	1	0	0	0	0	0	1
LEÓN	1	0	1	1	0	0	0	0	0	0	1
PALENCIA	3	0	3	0	0	0	0	3	0	0	3
SALAMANCA	7	0	7	0	2	0	0	2	3	0	7
SEGOVIA	1	0	1	0	0	0	0	1	0	0	1
SORIA	0	0	0	0	0	0	0	0	0	0	0
VALLADOLID	2	0	2	0	1	0	0	1	0	0	2
ZAMORA	6	0	6	4	0	0	0	2	0	0	6
CASTILLA-LA MANCHA	9	0	9	2	4	0	0	3	0	0	9
ALBACETE	0	0	0	0	0	0	0	0	0	0	0
CIUDAD REAL	0	0	0	0	0	0	0	0	0	0	0
CUENCA	3	0	3	2	1	0	0	0	0	0	3
GUADALAJARA	1	0	1	0	0	0	0	1	0	0	1
TOLEDO	5	0	5	0	3	0	0	2	0	0	5

(Continúa al dorso)

CC.AA. Y/O PROVINCIAS	REVISIONES EFECTUADAS			CAUSAS DE EXTINCIÓN DEL DERECHO							
	Extinción Derecho	Suspensión	TOTAL	Recursos Propios	Prestación Incompatible	Ingreso Centro	Pérdida Residencia	Fallecimiento	Grado y Baremo	Alta S.S.	TOTAL
CATALUNYA	0	0	0	0	0	0	0	0	0	0	0
BARCELONA	0	0	0	0	0	0	0	0	0	0	0
GIRONA	0	0	0	0	0	0	0	0	0	0	0
LLEIDA	0	0	0	0	0	0	0	0	0	0	0
TARRAGONA	0	0	0	0	0	0	0	0	0	0	0
COMUNIDAD VALENCIANA	23	0	23	9	3	0	0	11	0	0	23
ALICANTE	2	0	2	1	0	0	0	1	0	0	2
CASTELLÓN	3	0	3	0	0	0	0	3	0	0	3
VALENCIA	18	0	18	8	3	0	0	7	0	0	18
EXTREMADURA	5	0	5	0	3	1	0	1	0	0	5
BADAJOZ	0	0	0	0	0	0	0	0	0	0	0
CÁCERES	5	0	5	0	3	1	0	1	0	0	5
GALICIA	3	0	3	0	3	0	0	0	0	0	3
A CORUÑA	0	0	0	0	0	0	0	0	0	0	0
LUGO	0	0	0	0	0	0	0	0	0	0	0
OURENSE	0	0	0	0	0	0	0	0	0	0	0
PONTEVEDRA	3	0	3	0	3	0	0	0	0	0	3
MADRID	12	0	12	0	6	0	0	6	0	0	12
MURCIA	10	0	10	3	1	0	0	6	0	0	10
NAVARRA	2	0	2	0	2	0	0	0	0	0	2
PAÍS VASCO	2	0	2	0	1	0	0	1	0	0	2
ARABA/ÁLAVA	0	0	0	0	0	0	0	0	0	0	0
GIPUZKOA	0	0	0	0	0	0	0	0	0	0	0
BIZKAIA	2	0	2	0	1	0	0	1	0	0	2
LA RIOJA	0	0	0	0	0	0	0	0	0	0	0
CEUTA	5	0	5	2	2	0	0	1	0	0	5
MELILLA	0	1	1	0	0	0	0	0	0	0	0
TOTAL ESTADO	148	3	151	40	42	4	0	59	3	0	148

**PRESTACIONES DEL REAL DECRETO 383/1984, DE 1 DE FEBRERO
REVISIONES DE OFICIO E INSTANCIA DE PARTE EFECTUADAS EN SMTG
DATOS DE GESTIÓN CORRESPONDIENTES AL AÑO 2014 HASTA OCTUBRE**

CC.AA. Y/O PROVINCIAS	REVISIONES EFECTUADAS			CAUSAS DE EXTINCIÓN DEL DERECHO								
	Extinción Derecho	Suspensión	TOTAL	Recursos Propios	Recursos Familiares	Prestación Incompatible	Ingreso Centro	Pérdida Residencia	Fallecimiento	Grado y Baremo	Alta S.S.	TOTAL
ANDALUCÍA	21	2	23	5	7	3	0	0	6	0	0	21
ALMERÍA	3	0	3	2	0	0	0	0	1	0	0	3
CÁDIZ	13	0	13	1	7	2	0	0	3	0	0	13
CÓRDOBA	0	0	0	0	0	0	0	0	0	0	0	0
GRANADA	0	0	0	0	0	0	0	0	0	0	0	0
HUELVA	0	0	0	0	0	0	0	0	0	0	0	0
JAÉN	0	0	0	0	0	0	0	0	0	0	0	0
MÁLAGA	3	2	5	1	0	1	0	0	1	0	0	3
SEVILLA	2	0	2	1	0	0	0	0	1	0	0	2
ARAGÓN	0	0	0	0	0	0	0	0	0	0	0	0
HUESCA	0	0	0	0	0	0	0	0	0	0	0	0
TERUEL	0	0	0	0	0	0	0	0	0	0	0	0
ZARAGOZA	0	0	0	0	0	0	0	0	0	0	0	0
ASTURIAS	5	0	5	2	1	0	0	0	2	0	0	5
ILLES BALEARS	2	0	2	0	0	0	0	0	2	0	0	2
CANARIAS	4	0	4	0	2	1	0	0	1	0	0	4
LAS PALMAS	4	0	4	0	2	1	0	0	1	0	0	4
S.C. TENERIFE	0	0	0	0	0	0	0	0	0	0	0	0
CANTABRIA	4	0	4	1	1	0	0	0	2	0	0	4
CASTILLA Y LEÓN	6	1	7	5	0	0	0	0	1	0	0	6
ÁVILA	0	0	0	0	0	0	0	0	0	0	0	0
BURGOS	1	0	1	1	0	0	0	0	0	0	0	1
LEÓN	4	0	4	4	0	0	0	0	0	0	0	4
PALENCIA	0	1	1	0	0	0	0	0	0	0	0	0
SALAMANCA	1	0	1	0	0	0	0	0	1	0	0	1
SEGOVIA	0	0	0	0	0	0	0	0	0	0	0	0
SORIA	0	0	0	0	0	0	0	0	0	0	0	0
VALLADOLID	0	0	0	0	0	0	0	0	0	0	0	0
ZAMORA	0	0	0	0	0	0	0	0	0	0	0	0
CASTILLA-LA MANCHA	0	0	0	0	0	0	0	0	0	0	0	0
ALBACETE	0	0	0	0	0	0	0	0	0	0	0	0
CIUDAD REAL	0	0	0	0	0	0	0	0	0	0	0	0
CUENCA	0	0	0	0	0	0	0	0	0	0	0	0
GUADALAJARA	0	0	0	0	0	0	0	0	0	0	0	0
TOLEDO	0	0	0	0	0	0	0	0	0	0	0	0

(Continúa al dorso)

CC.AA. Y/O PROVINCIAS	REVISIONES EFECTUADAS			CAUSAS DE EXTINCIÓN DEL DERECHO								
	Extinción Derecho	Suspensión	TOTAL	Recursos Propios	Recursos Familiars	Prestación Incompatible	Ingreso Centro	Pérdida Residencia	Fallecimiento	Grado y Baremo	Alta S.S.	TOTAL
CATALUNYA	0	0	0	0	0	0	0	0	0	0	0	0
BARCELONA	0	0	0	0	0	0	0	0	0	0	0	0
GIRONA	0	0	0	0	0	0	0	0	0	0	0	0
LLEIDA	0	0	0	0	0	0	0	0	0	0	0	0
TARRAGONA	0	0	0	0	0	0	0	0	0	0	0	0
COMUNIDAD VALENCIANA	5	0	5	2	0	1	0	0	2	0	0	5
ALICANTE	1	0	1	0	0	0	0	0	1	0	0	1
CASTELLÓN	0	0	0	0	0	0	0	0	0	0	0	0
VALENCIA	4	0	4	2	0	1	0	0	1	0	0	4
EXTREMADURA	11	0	11	0	0	0	2	0	9	0	0	11
BADAJOS	5	0	5	0	0	0	0	0	5	0	0	5
CÁCERES	6	0	6	0	0	0	2	0	4	0	0	6
GALICIA	2	0	2	0	1	0	0	0	1	0	0	2
A CORUÑA	0	0	0	0	0	0	0	0	0	0	0	0
LUGO	0	0	0	0	0	0	0	0	0	0	0	0
OURENSE	1	0	1	0	0	0	0	0	1	0	0	1
PONTEVEDRA	1	0	1	0	1	0	0	0	0	0	0	1
MADRID	6	0	6	0	0	0	1	0	5	0	0	6
MURCIA	17	1	18	2	6	1	0	0	8	0	0	17
NAVARRA	3	0	3	0	0	1	1	0	1	0	0	3
PAÍS VASCO	0	0	0	0	0	0	0	0	0	0	0	0
ARABA/ÁLAVA	0	0	0	0	0	0	0	0	0	0	0	0
GIPUZKOA	0	0	0	0	0	0	0	0	0	0	0	0
BIZKAIA	0	0	0	0	0	0	0	0	0	0	0	0
LA RIOJA	1	0	1	0	1	0	0	0	0	0	0	1
CEUTA	5	0	5	1	1	1	0	0	2	0	0	5
MELILLA	24	13	37	1	7	0	0	0	15	0	1	24
TOTAL ESTADO	116	17	133	19	27	8	4	0	57	0	1	116

PRESTACIONES DEL REAL DECRETO 383/1984, DE 1 DE FEBRERO
REVISIONES DE OFICIO E INSTANCIA DE PARTE EFECTUADAS EN ASPF
DATOS DE GESTIÓN CORRESPONDIENTES AL AÑO 2014 HASTA OCTUBRE

CC.AA. Y/O PROVINCIAS	REVISIONES EFECTUADAS			CAUSAS DE EXTINCIÓN DEL DERECHO					
	Extinción Derecho	Suspensión	TOTAL	Prestación Incompatible	Pérdida Residencia	Fallecimiento	Grado y Baremo	Alta S.S.	TOTAL
ANDALUCÍA	44	4	48	17	0	24	3	0	44
ALMERÍA	10	0	10	6	0	4	0	0	10
CÁDIZ	4	0	4	1	0	3	0	0	4
CÓRDOBA	0	0	0	0	0	0	0	0	0
GRANADA	5	0	5	1	0	4	0	0	5
HUELVA	1	0	1	0	0	1	0	0	1
JAÉN	0	0	0	0	0	0	0	0	0
MÁLAGA	21	4	25	9	0	9	3	0	21
SEVILLA	3	0	3	0	0	3	0	0	3
ARAGÓN	2	0	2	1	0	1	0	0	2
HUESCA	2	0	2	1	0	1	0	0	2
TERUEL	0	0	0	0	0	0	0	0	0
ZARAGOZA	0	0	0	0	0	0	0	0	0
ASTURIAS	7	0	7	1	0	6	0	0	7
ILLES BALEARS	0	0	0	0	0	0	0	0	0
CANARIAS	0	0	0	0	0	0	0	0	0
LAS PALMAS	0	0	0	0	0	0	0	0	0
S.C. TENERIFE	0	0	0	0	0	0	0	0	0
CANTABRIA	1	0	1	0	0	1	0	0	1
CASTILLA Y LEÓN	170	0	170	143	0	27	0	0	170
ÁVILA	0	0	0	0	0	0	0	0	0
BURGOS	8	0	8	3	0	5	0	0	8
LEÓN	157	0	157	140	0	17	0	0	157
PALENCIA	3	0	3	0	0	3	0	0	3
SALAMANCA	0	0	0	0	0	0	0	0	0
SEGOVIA	2	0	2	0	0	2	0	0	2
SORIA	0	0	0	0	0	0	0	0	0
VALLADOLID	0	0	0	0	0	0	0	0	0
ZAMORA	0	0	0	0	0	0	0	0	0
CASTILLA-LA MANCHA	17	0	17	4	0	12	0	1	17
ALBACETE	0	0	0	0	0	0	0	0	0
CIUDAD REAL	0	0	0	0	0	0	0	0	0
CUENCA	0	0	0	0	0	0	0	0	0
GUADALAJARA	15	0	15	4	0	10	0	1	15
TOLEDO	2	0	2	0	0	2	0	0	2

(Continúa al dorso)

CC.AA. Y/O PROVINCIAS	REVISIONES EFECTUADAS			CAUSAS DE EXTINCIÓN DEL DERECHO					
	Extinción Derecho	Suspensión	TOTAL	Prestación Incompatible	Pérdida Residencia	Fallecimiento	Grado y Baremo	Alta S.S.	TOTAL
CATALUNYA	0	0	0	0	0	0	0	0	0
BARCELONA	0	0	0	0	0	0	0	0	0
GIRONA	0	0	0	0	0	0	0	0	0
LLEIDA	0	0	0	0	0	0	0	0	0
TARRAGONA	0	0	0	0	0	0	0	0	0
COMUNIDAD VALENCIANA	0	0	0	0	0	0	0	0	0
ALICANTE	0	0	0	0	0	0	0	0	0
CASTELLÓN	0	0	0	0	0	0	0	0	0
VALENCIA	0	0	0	0	0	0	0	0	0
EXTREMADURA	0	0	0	0	0	0	0	0	0
BADAJOS	0	0	0	0	0	0	0	0	0
CÁCERES	0	0	0	0	0	0	0	0	0
GALICIA	50	3	53	37	3	9	1	0	50
A CORUÑA	0	0	0	0	0	0	0	0	0
LUGO	2	0	2	0	2	0	0	0	2
OURENSE	24	2	26	17	1	5	1	0	24
PONTEVEDRA	24	1	25	20	0	4	0	0	24
MADRID	55	0	55	22	0	33	0	0	55
MURCIA	40	0	40	2	0	37	0	1	40
NAVARRA	3	0	3	2	0	1	0	0	3
PAÍS VASCO	7	0	7	1	0	2	0	4	7
ARABA/ÁLAVA	0	0	0	0	0	0	0	0	0
GIPUZKOA	1	0	1	0	0	0	0	1	1
BIZKAIA	6	0	6	1	0	2	0	3	6
LA RIOJA	1	0	1	0	0	1	0	0	1
CEUTA	3	0	3	3	0	0	0	0	3
MELILLA	0	0	0	0	0	0	0	0	0
TOTAL ESTADO	400	7	407	233	3	154	4	6	400

PRESTACIONES DEL REAL DECRETO 383/1984, DE 1 DE FEBRERO
TOTAL REVISIONES DE OFICIO E INSTANCIA DE PARTE EFECTUADAS
DATOS DE GESTIÓN CORRESPONDIENTES AL AÑO 2014 HASTA OCTUBRE

CC.AA. Y/O PROVINCIAS	REVISIONES EFECTUADAS				CAUSAS DE EXTINCIÓN DEL DERECHO									
	Modifica. Cuantía	Extinción Derecho	Suspensión		TOTAL	Recursos Propios	Recursos Familiares	Prestación Incompatible	Ingreso Centro	Pérdida Residencia	Fallecimiento	Grado y Baremo	Alta S.S.	TOTAL
			Act. Laboral	Otras										
ANDALUCÍA	16	450	1	34	501	146	7	102	3	2	187	3	0	450
ALMERÍA	13	99	0	0	112	39	0	24	2	0	34	0	0	99
CÁDIZ	0	57	0	0	57	7	7	21	0	0	22	0	0	57
CÓRDOBA	0	23	0	0	23	13	0	5	0	0	5	0	0	23
GRANADA	0	27	0	0	27	2	0	5	0	2	18	0	0	27
HUELVA	0	7	0	0	7	3	0	0	0	0	4	0	0	7
JAÉN	0	19	0	0	19	6	0	4	0	0	9	0	0	19
MÁLAGA	3	186	1	34	224	71	0	32	0	0	80	3	0	186
SEVILLA	0	32	0	0	32	5	0	11	1	0	15	0	0	32
ARAGÓN	0	13	0	0	13	3	0	5	0	0	5	0	0	13
HUESCA	0	10	0	0	10	3	0	3	0	0	4	0	0	10
TERUEL	0	3	0	0	3	0	0	2	0	0	1	0	0	3
ZARAGOZA	0	0	0	0	0	0	0	0	0	0	0	0	0	0
ASTURIAS	0	66	0	0	66	5	1	35	0	0	24	1	0	66
ILLES BALEARS	0	34	0	0	34	8	0	15	0	0	11	0	0	34
CANARIAS	0	14	0	0	14	0	2	8	0	0	4	0	0	14
LAS PALMAS	0	13	0	0	13	0	2	8	0	0	3	0	0	13
S.C. TENERIFE	0	1	0	0	1	0	0	0	0	0	1	0	0	1
CANTABRIA	0	24	0	0	24	1	1	11	0	0	11	0	0	24
CASTILLA Y LEÓN	7	375	0	2	384	38	0	229	0	0	105	3	0	375
ÁVILA	0	13	0	0	13	1	0	6	0	0	6	0	0	13
BURGOS	0	26	0	0	26	5	0	9	0	0	12	0	0	26
LEÓN	7	206	0	1	214	8	0	165	0	0	33	0	0	206
PALENCIA	0	16	0	1	17	5	0	1	0	0	10	0	0	16
SALAMANCA	0	33	0	0	33	7	0	12	0	0	11	3	0	33
SEGOVIA	0	26	0	0	26	0	0	16	0	0	10	0	0	26
SORIA	0	7	0	0	7	0	0	4	0	0	3	0	0	7
VALLADOLID	0	25	0	0	25	1	0	15	0	0	9	0	0	25
ZAMORA	0	23	0	0	23	11	0	1	0	0	11	0	0	23
CASTILLA-LA MANCHA	1	133	0	0	134	12	0	68	0	0	52	0	1	133
ALBACETE	0	29	0	0	29	0	0	20	0	0	9	0	0	29
CIUDAD REAL	1	12	0	0	13	0	0	9	0	0	3	0	0	12
CUENCA	0	24	0	0	24	11	0	8	0	0	5	0	0	24
GUADALAJARA	0	25	0	0	25	1	0	8	0	0	15	0	1	25
TOLEDO	0	43	0	0	43	0	0	23	0	0	20	0	0	43

(Continúa al dorso)

CC.AA. Y/O PROVINCIAS	REVISIONES EFECTUADAS				CAUSAS DE EXTINCIÓN DEL DERECHO									
	Modifica. Cuantía	Extinción Derecho	Suspensión		TOTAL	Recursos Propios	Recursos Familiares	Prestación Incompatible	Ingreso Centro	Pérdida Residencia	Fallecimiento	Grado y Baremo	Alta S.S.	TOTAL
			Act. Laboral	Otras										
CATALUNYA	0	57	0	0	57	0	0	0	0	0	57	0	0	57
BARCELONA	0	32	0	0	32	0	0	0	0	0	32	0	0	32
GIRONA	0	9	0	0	9	0	0	0	0	0	9	0	0	9
LLEIDA	0	8	0	0	8	0	0	0	0	0	8	0	0	8
TARRAGONA	0	8	0	0	8	0	0	0	0	0	8	0	0	8
COMUNIDAD VALENCIANA	0	186	1	3	190	30	0	73	0	0	81	2	0	186
ALICANTE	0	98	1	1	100	1	0	51	0	0	46	0	0	98
CASTELLÓN	0	17	0	2	19	0	0	8	0	0	9	0	0	17
VALENCIA	0	71	0	0	71	29	0	14	0	0	26	2	0	71
EXTREMADURA	1	84	4	33	122	0	0	47	3	0	34	0	0	84
BADAJOS	1	37	0	33	71	0	0	21	0	0	16	0	0	37
CÁCERES	0	47	4	0	51	0	0	26	3	0	18	0	0	47
GALICIA	1	83	0	5	89	1	1	58	0	3	19	1	0	83
A CORUÑA	0	0	0	0	0	0	0	0	0	0	0	0	0	0
LUGO	0	6	0	0	6	0	0	3	0	2	1	0	0	6
OURENSE	0	30	0	2	32	0	0	21	0	1	7	1	0	30
PONTEVEDRA	1	47	0	3	51	1	1	34	0	0	11	0	0	47
MADRID	0	174	0	0	174	0	0	78	1	0	95	0	0	174
MURCIA	20	277	0	29	326	8	6	123	0	1	138	0	1	277
NAVARRA	0	33	0	0	33	11	0	11	1	1	9	0	0	33
PAÍS VASCO	2	28	0	0	30	0	0	13	0	0	11	0	4	28
ARABA/ÁLAVA	2	0	0	0	2	0	0	0	0	0	0	0	0	0
GIPUZKOA	0	2	0	0	2	0	0	1	0	0	0	0	1	2
BIZKAIA	0	26	0	0	26	0	0	12	0	0	11	0	3	26
LA RIOJA	0	12	0	0	12	5	1	0	0	0	6	0	0	12
CEUTA	0	27	0	0	27	10	1	11	0	0	5	0	0	27
MELILLA	6	30	1	15	52	1	7	0	0	0	21	0	1	30
TOTAL ESTADO	54	2.100	7	121	2.282	279	27	887	8	7	875	10	7	2.100

3

Situación prestaciones de naturaleza no contributiva

SITUACIÓN DE LAS PRESTACIONES DE NATURALEZA NO CONTRIBUTIVA (PNNC)

	PNNC DE JUBILACIÓN / VEJEZ				PNNC DE INVALIDEZ / ENFERMEDAD					TOTAL PNNC				
	PAS (*)	SGIM	PNC	TOTAL	PAS (*)	SGIM	PNC	AEHC	TOTAL	PAS	SGIM	PNCs	AEHC	TOTAL
2007	4.041	23.680	267.702	295.423	18.743	8.333	201.751	154.429	383.256	22.784	32.013	469.453	154.429	678.679
2008	3.285	20.828	262.960	287.073	16.526	6.921	197.884	159.245	380.576	19.811	27.749	460.844	159.245	667.649
2009	2.711	18.314	258.873	287.073	14.719	5.896	196.782	164.810	382.207	17.430	24.210	455.655	164.810	662.105
2010	2.288	15.517	254.989	272.794	12.837	4.992	195.962	165.531	379.322	15.125	20.509	450.951	165.531	667.649
2011	1.911	13.389	253.259	268.559	10.287	4.219	194.704	168.999	378.209	12.198	17.608	447.963	168.999	646.768
2012	1.532	11.508	250.382	263.422	7.671	3.566	194.896	172.762	378.895	9.203	15.074	445.278	172.762	642.317
2013	1.107	9.930	250.527	261.564	6.218	3.030	196.626	176.338	382.212	7.325	12.960	447.153	176.338	643.776

2014 (*)

Enero	665	9.853	250.501	261.019	6.070	2.982	197.005	176.873	382.930	6.735	12.835	447.506	176.873	643.949
Febrero	653	9.716	251.111	261.480	5.995	2.947	196.807	177.186	382.935	6.648	12.663	447.918	177.186	644.415
Marzo	639	9.569	251.261	261.469	5.920	2.862	197.303	177.225	383.310	6.559	12.431	448.564	177.225	644.779
Abril	636	9.448	252.359	262.443	5.843	2.870	196.699	177.752	383.164	6.479	12.318	449.058	177.752	645.607
Mayo	622	9.330	252.343	262.295	5.752	2.821	196.706	178.130	383.409	6.374	12.151	449.049	178.130	645.704
Junio	623	9.210	252.271	262.104	5.759	2.786	197.143	178.037	383.725	6.382	11.996	449.414	178.037	645.829
Julio	599	9.095	252.030	261.724	5.657	2.745	197.089	178.634	384.125	6.256	11.840	449.119	178.634	645.849
Agosto	596	8.985	252.474	262.055	5.610	2.707	197.312	178.985	384.614	6.206	11.692	449.786	178.985	646.669
Septiembre	588	8.867	253.031	262.486	5.576	2.664	197.488	179.098	384.826	6.164	11.531	450.519	179.098	647.312
Octubre	581	8.739	253.479	262.799	5.516	2.627	197.755	179.586	385.484	6.097	11.366	451.234	179.586	648.283
Noviembre														
Diciembre														

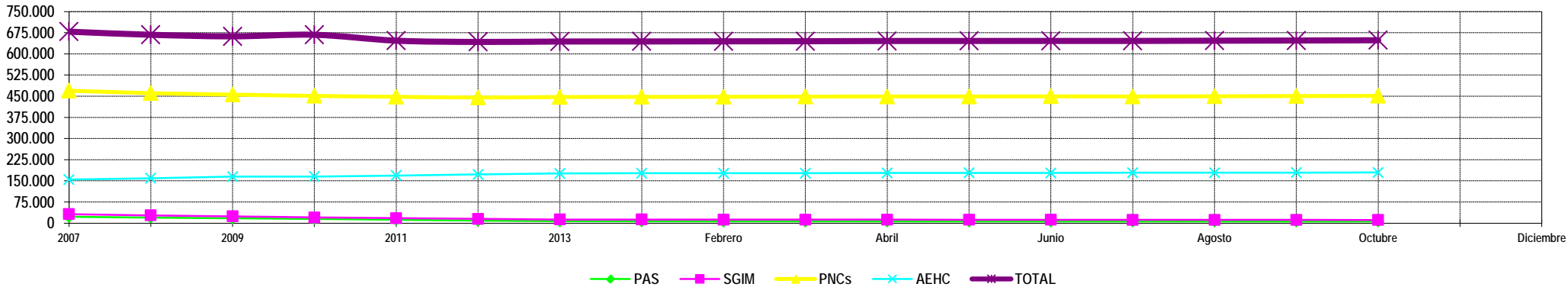

NOTA: Conforme se disponga de la totalidad de los datos mensuales, se procederá a la actualización del respectivo mes.
 (*) No se dispone en el año 2014 del dato relativo al número de pensiones asistenciales (PAS) de la provincia de Vizcaya.