



GOBIERNO  
DE ESPAÑA

MINISTERIO  
DE SANIDAD  
Y POLÍTICA SOCIAL



AÑO 2009

# PENSIONES NO CONTRIBUTIVAS DE LA SEGURIDAD SOCIAL PRESTACIONES SOCIALES Y ECONÓMICAS DE LA LISMI

INFORME DEL SEGUIMIENTO Y EVOLUCIÓN DE LA GESTIÓN

MES DE SEPTIEMBRE

# Í N D I C E

Página

## 1 PENSIONES NO CONTRIBUTIVAS DE LA SEGURIDAD SOCIAL (PNCs)

### INFORME:

1.1	Introducción.....	1
1.2	Situación y evolución de las pensiones e importes de las nóminas .....	1
1.3	Situación y evolución de la gestión en trámite inicial.....	3
1.4	Seguimiento y control de pensionistas: Revisiones de Oficio e Instancia de parte .....	9

### ANEXOS:

1.a	Situación y evolución de las pensiones e importes de las nóminas .....	1-8
1.b	PNC de jubilación: Datos de la gestión mensual y anual .....	9-17
1.c	PNC de invalidez: Datos de la gestión mensual y anual .....	18-26
1.d	PNCs de la Seguridad Social: Datos de la gestión mensual y anual.....	27-35
1.e	PNC de jubilación e invalidez: Coeficientes de la gestión mensual.....	36-38
1.f	Reclamaciones previas a la vía jurisdiccional social: Datos de la gestión mensual y anual.....	39-42
1.g	Revisiones de Oficio e Instancia de parte: Datos de la gestión mensual y anual.....	43-54

## 2 PRESTACIONES SOCIALES Y ECONÓMICAS DE LA LISMI

### INFORME:

2.1	Introducción.....	1
2.2	Situación y evolución de los beneficiarios, número de prestaciones e importes de las nóminas .....	1
2.3	Situación y evolución de la gestión en trámite inicial.....	3
2.4	Seguimiento de la gestión derivada de las revisiones de oficio e instancia de parte.....	3

### ANEXOS:

2.a	Evolución y situación de los beneficiarios/prestaciones e importes de las nóminas.....	55-57
2.b	Prestaciones de la LISMI: Datos de la gestión mensual y anual .....	58-61
2.c	Revisiones de Oficio e Instancia de parte: Datos de la gestión mensual y anual.....	62-81

## 3 SITUACIÓN PRESTACIONES DE NATURALEZA NO CONTRIBUTIVA (PNNC)

### ANEXOS:

3.a	Situación de las Prestaciones de Naturaleza no Contributiva .....	82
-----	---	----

1

## PENSIONES NO CONTRIBUTIVAS DE LA SEGURIDAD SOCIAL

# INFORME DEL SEGUIMIENTO Y EVOLUCIÓN DE LA GESTIÓN DE PNC

## 1.1 INTRODUCCIÓN

Los datos sobre la gestión y el pago de la nómina de las Pensiones no Contributivas de la Seguridad Social de jubilación e invalidez (PNC) parten de la información facilitada por los distintos órganos gestores de las Comunidades Autónomas y Direcciones Territoriales del IMSERSO y se articula, dentro de cada uno de los aspectos objeto de seguimiento y evaluación, como se detalla a continuación:

- Datos de gestión y de la nómina mensual.
- Datos de gestión y de la nómina del año 2009, comprendiendo la realizada hasta el mes de referencia.
- Datos sobre la nómina de pago y número de beneficiarios desde el año 2002.

La información presentada hace referencia a los siguientes aspectos:

- Nóminas: situación y evolución de los pensionistas e importes de las mismas.
- Gestión en trámite inicial: recoge la situación y evolución de la gestión para cada tipo de pensión, en función de distintos parámetros tales como el movimiento de solicitudes, resoluciones, causas de denegación o coeficientes de gestión entre otros.
- Seguimiento y control de pensionistas, con especial incidencia en las revisiones de oficio e instancia de parte efectuadas por los órganos gestores competentes.

Conforme a las distintas modalidades de gestión resultantes de lo establecido en la Disposición Adicional decimoctava del Real Decreto Legislativo 1/1994, de 20 de Julio, por el que se aprueba el Texto Refundido de la Ley General de la Seguridad Social, la gestión de estas pensiones es llevada a cabo por las Direcciones Territoriales del IMSERSO en las Ciudades Autónomas de Ceuta y Melilla, y por los órganos correspondientes de cada una de las Comunidades Autónomas que conforman el Estado español.

## 1.2 EVOLUCIÓN Y SITUACIÓN DE LAS PENSIONES E IMPORTES DE LAS NÓMINAS

Conforme a la información facilitada por la Gerencia de Informática de la Seguridad Social y por los órganos gestores competentes en las Comunidades Autónomas de Navarra y el País Vasco, el número total de pensiones no contributivas en la nómina de septiembre de 2009 en todo el Estado español ha alcanzado la cantidad de 456.575 un 0,06% menos que en el mes anterior.

En el cuadro y gráficos siguientes se recogen los datos básicos de la nómina de septiembre de 2009:

NÓMINA DE SEPTIEMBRE	PNC DE JUBILACIÓN		PNC DE INVALIDEZ		TOTAL PNCs	
NÚMERO DE PENSIONES	259.918	56,93%	196.657	43,07%	456.575	100,00%
IMPORTES	82.077.885,18	53,94%	70.099.203,32	46,06%	152.177.088,50	100,00%

Evolución importe nóminas mensuales

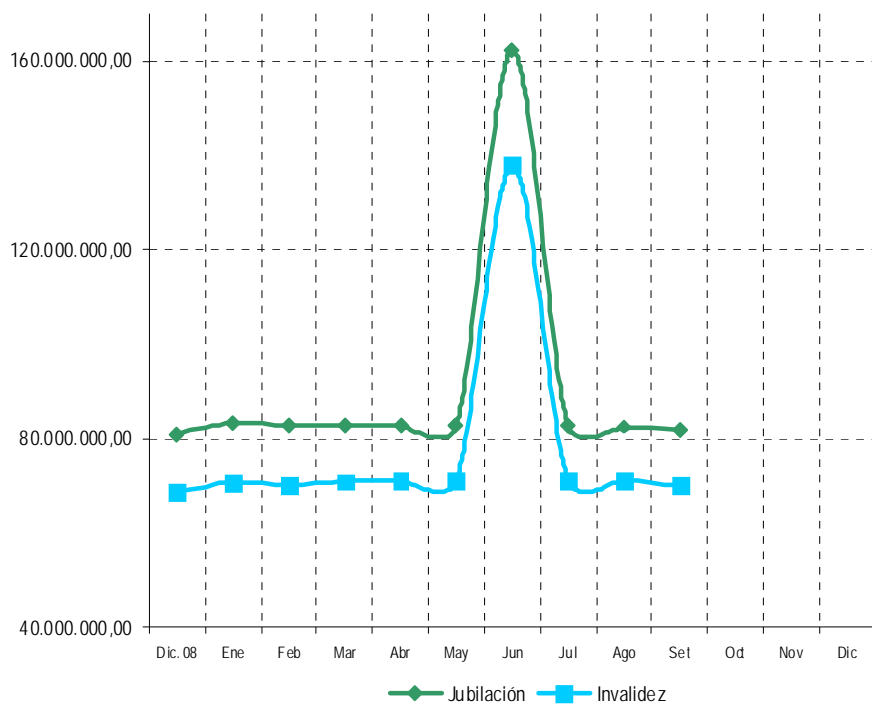

Evolución número pensionistas

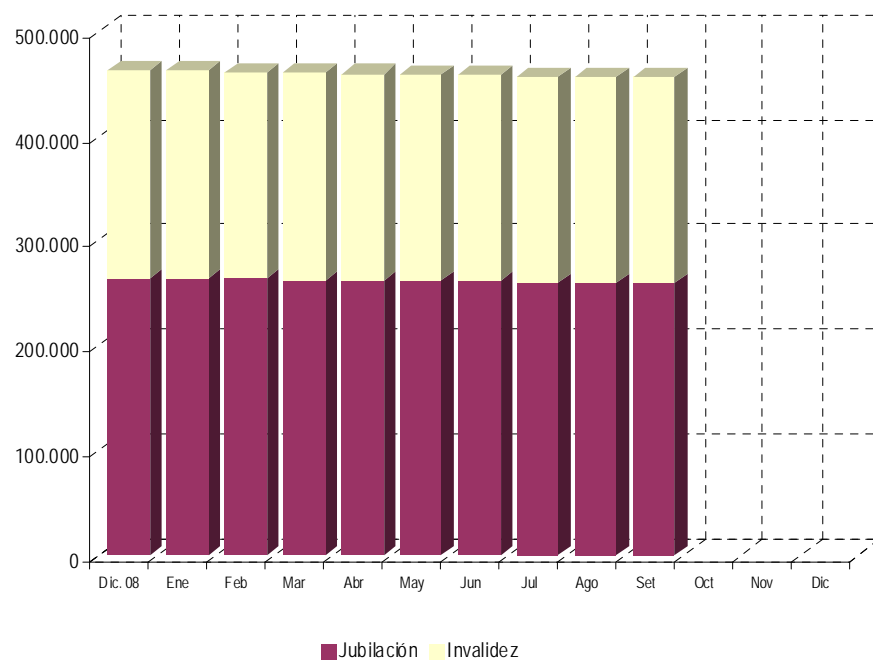

La Ley 2/2008, de 23 de diciembre, de Presupuestos Generales del Estado para el año 2009 y en aplicación de lo establecido en su apartado cinco de la disposición adicional duodécima, el Real Decreto 2127/2008, de 26 de diciembre sobre revalorización de las pensiones del sistema de la Seguridad Social y de otras prestaciones públicas para el ejercicio 2009 fija la cuantía anual para dicho año de la pensión no contributiva, quedando establecida su importe mensual en 336,33 euros, lo que ha supuesto un porcentaje de revalorización del 2,4 %, en el que se incluye la desviación del 0,4 % entre IPC previsto y el real producido para el periodo noviembre 2007- noviembre 2008.

El importe bruto de la nómina de septiembre de 2009 asciende a 152.177.088,50 euros. El importe medio abonado a cada pensionista ha quedado establecido para la PNC de invalidez en 356,45 euros y en jubilación en 315,78 euros, superior el de la PNC de invalidez al de jubilación, entre otras razones porque además de que al menos 34.239 de sus beneficiarios perciben el complemento del 50% por necesidad de otra persona, el montante a percibir en nómina por atrasos es mayor al ser más compleja la gestión y, por ende, el plazo de resolución.

Conforme a la información contenida en el Fichero Técnico de PNC constituido en la Dirección General del IMSERSO, el perfil del pensionista de PNC de jubilación, es predominantemente el de mujer española casada con una edad comprendida entre los 70 y 79 años, y conviviendo en una unidad familiar formada por dos y tres miembros. En cuanto al pensionista de PNC de invalidez es posible reseñar que es un nacional español, que convive en una unidad económica integrada por dos y tres personas y que acredita un grado de minusvalía valorado entre el 65 y el 74%, si bien atendiendo a su edad y sexo es posible distinguir que el pensionista tipo es un hombre soltero hasta los 39 años y una mujer casada a partir de los 40, que presentan preferentemente discapacidades de tipo psíquico.

### 1.3 SITUACIÓN Y EVOLUCIÓN DE LA GESTIÓN EN TRÁMITE INICIAL

Año 2009	PNC DE JUBILACIÓN				PNC DE INVALIDEZ				TOTAL PNCs			
	Solicitadas	Resueltas	Aprobadas	Pendte. Real	Solicitadas	Resueltas	Aprobadas	Pendte. Real	Solicitadas	Resueltas	Aprobadas	Pendte. Real
Media 2008	2.276	2.280	1.380	5.468	2.401	2.304	1.201	12.692	4.676	4.584	2.582	18.160
Enero	2.048	1.688	971	5.828	2.254	1.894	876	13.052	4.302	3.582	1.847	18.880
Febrero	2.506	2.566	1.634	5.768	2.558	2.602	1.328	13.008	5.064	5.168	2.962	18.776
Marzo	2.658	2.261	1.399	6.165	2.816	2.424	1.281	13.400	5.474	4.685	2.680	19.565
Abril	2.521	2.530	1.674	6.156	2.946	2.829	1.511	13.517	5.467	5.359	3.185	19.673
Mayo	2.567	2.490	1.660	6.233	3.012	2.614	1.532	13.915	5.579	5.104	3.192	20.148
Junio	2.639	2.458	1.592	6.414	2.990	2.630	1.402	14.275	5.629	5.088	2.994	20.689
Julio	2.318	2.515	1.474	6.217	2.570	2.787	1.416	14.058	4.888	5.302	2.890	20.275
Agosto	1.684	1.796	1.128	6.105	2.082	2.055	1.056	14.085	3.766	3.851	2.184	20.190
Septiembre	1.862	2.167	1.181	5.800	2.228	2.498	1.200	13.815	4.090	4.665	2.381	19.615
Octubre												
Noviembre												
Diciembre												
Total Año	20.803	20.471	12.713	5.800	23.456	22.333	11.602	13.815	44.259	42.804	24.315	19.615
Media 2009	2.311	2.275	1.413		2.606	2.481	1.289		4.918	4.756	2.702	

El seguimiento de la gestión de las PNC contempla aquellos aspectos que se corresponden con la situación en trámite inicial de la solicitud de pensión no contributiva de jubilación o invalidez. El análisis parte de los datos básicos facilitados por los distintos órganos gestores correspondientes al mes de septiembre, relativos a la entrada de solicitudes, resolución y reconocimiento del derecho a pensión, cuyas cifras, a nivel de Estado, se ofrecen en el cuadro anterior. La información que contiene se ha estructurado en secuencia mensual a efectos de poder seguir la evolución de estos trámites de la gestión a lo largo del año 2009, permitiendo así su contraste con las cifras medias anuales de cada uno de los aspectos que se analizan.

Analizando de un modo específico cada uno de los aspectos de la gestión, para el mes de Septiembre se obtienen los siguientes resultados:

- Se han presentado un total de 4.090 solicitudes, de las que el 54,47% corresponde a PNC de invalidez. El análisis comparativo respecto al número de solicitudes presentadas en el mismo mes del año anterior nos muestra un aumento global del 9,36%, que se motiva en el 14,02% que se produce en jubilación y en el 5,74% de invalidez. Por el contrario, si los datos de este mes se comparan con el promedio de solicitudes presentadas en el año se registra un descenso global del 16,82%, siendo del 19,43% en la pensión de jubilación.

SOLICITUDES PRESENTADAS						
TIPO PNC	SEPTIEMBRE 2009		MENSUAL 2008		PROMEDIO 2009	
	NUMERO	SEPTIEMBRE 09 / SEPTIEMBRE 08	NUMERO	SEPTIEMBRE 09 / AÑO 09	NUMERO	SEPTIEMBRE 09 / AÑO 09
JUBILACIÓN	1.862	45,53%	1.633	14,02%	2.311	-19,43%
INVALIDEZ	2.228	54,47%	2.107	5,74%	2.606	-14,50%
TOTAL	4.090	100,00%	3.740	9,36%	4.917	-16,82%

- Del total de 4.665 solicitudes resueltas, el 53,55% lo han sido de PNC de invalidez, porcentaje de participación que es algo inferior al de la entrada de solicitudes (54,47%). La comparación con el número de solicitudes resueltas en el mismo mes del año anterior pone de manifiesto un aumento global del 18,01%, que en invalidez alcanza el 20,50%. Por el contrario, si los datos de este mes se comparan con el promedio de solicitudes resueltas en el año se registra una disminución del 1,91%, que se motiva en el descenso del 4,75% en la pensión de jubilación, aunque en invalidez haya un aumento del 0,69%.

SOLICITUDES RESUELTAS						
TIPO PNC	SEPTIEMBRE 2009		MENSUAL 2008		PROMEDIO 2009	
	NUMERO	SEPTIEMBRE 09 / SEPTIEMBRE 08	NUMERO	SEPTIEMBRE 09 / AÑO 09	NUMERO	SEPTIEMBRE 09 / AÑO 09
JUBILACIÓN	2.167	46,45%	1.880	15,27%	2.275	-4,75%
INVALIDEZ	2.498	53,55%	2.073	20,50%	2.481	0,69%
TOTAL	4.665	100,00%	3.953	18,01%	4.756	-1,91%

- De las 2.381 solicitudes aprobadas en el mes, el 50,40% ha correspondido a la PNC de Invalidez. Si se compara con el número de solicitudes aprobadas en el mismo mes del ejercicio 2008, se constata un aumento global del 16,94%, que en jubilación alcanza el 24,32%. Si la relación se efectúa con el promedio de solicitudes aprobadas en el año, se produce una disminución global del 11,88%, que es más elevado en jubilación.

SOLICITUDES APROBADAS						
TIPO PNC	SEPTIEMBRE 2009		MENSUAL 2008		PROMEDIO 2009	
	NUMERO	SEPTIEMBRE 09 / SEPTIEMBRE 08	NUMERO	SEPTIEMBRE 09 / AÑO 09	NUMERO	SEPTIEMBRE 09 / AÑO 09
JUBILACIÓN	1.181	49,60%	950	24,32%	1.413	-16,42%
INVALIDEZ	1.200	50,40%	1.086	10,50%	1.289	-6,90%
TOTAL	2.381	100,00%	2.036	16,94%	2.702	-11,88%

- El número de solicitudes pendientes de resolución al finalizar el mes de septiembre ha experimentado en su conjunto un aumento global del 2,93% respecto a los pendientes en gestión habidos finalmente en el mes anterior, alcanzando en jubilación el 5,26%.

SOLICITUDES PENDIENTES						
TIPO PNC	SEPTIEMBRE 2009		AGOSTO 2009		DIFERENCIAS	
	NUMERO	AGOSTO 09 / SEPTIEMBRE 08	NUMERO	AGOSTO 09 / AÑO 09	ABSOLUTA	PORCENTUAL
JUBILACIÓN	5.800	29,57%	6.105	30,24%	305	5,26%
INVALIDEZ	13.815	70,43%	14.085	69,76%	270	1,95%
TOTAL	19.615	100,00%	20.190	100,00%	575	2,93%

- Los aspectos de la gestión analizados en los puntos anteriores se reflejan en los indicadores de seguimiento que se incluyen en el siguiente cuadro.

COEFICIENTES DE COBERTURA, RECONOCIMIENTO Y GESTIÓN						
Año 2009	PNC DE JUBILACIÓN			PNC DE INVALIDEZ		
	Cobertura	Reconocimiento	Gestión (días)	Cobertura	Reconocimiento	Gestión (días)
Enero	82,42%	57,52%	85	84,03%	46,25%	174
Febrero	102,39%	63,68%	76	101,72%	51,04%	162
Marzo	85,06%	61,88%	77	86,08%	52,85%	158
Abril	100,36%	66,17%	76	96,03%	53,41%	153
Mayo	97,00%	66,67%	76	86,79%	58,61%	154
Junio	93,14%	64,77%	77	87,96%	53,31%	155
Julio	108,50%	58,61%	76	108,44%	50,81%	154
Agosto	106,65%	62,81%	77	98,70%	51,39%	159
Setiembre	116,38%	54,50%	75	112,12%	48,04%	159
Octubre						
Noviembre						
Diciembre						

En esta línea cabe significar que durante el mes de septiembre las resoluciones efectuadas en PNC de jubilación han cubierto el 116,38% del volumen de la entrada del mes, coeficiente que en invalidez ofrece una cifra inferior, con un 112,12%. Atendiendo al número de solicitudes pendientes de resolución al finalizar el mes de septiembre, cabe predecir que el tiempo medio de tramitación sería de 75 días en la PNC de jubilación y de 159 días en invalidez, lo que supone, en relación a los tiempos medios de tramitación de una solicitud en el mes anterior, una disminución de dos días en la pensión de jubilación, mientras que en la pensión de invalidez no ha habido variación.

Por último, cabe resaltar, como es habitual desde el inicio de la gestión la mayor proporción de reconocimientos del derecho en la PNC de jubilación frente a invalidez dentro del conjunto de las solicitudes resueltas en cada tipo, dada la mayor selectividad de los requisitos necesarios para el acceso al derecho a PNC de invalidez. En este sentido, el coeficiente de reconocimiento en PNC de jubilación para este mes de septiembre supera en más de seis puntos al de invalidez.

- **Causas de denegación:** Las causas de denegación mensual en trámite inicial por tipos de pensión en su distribución porcentual han sido las siguientes:

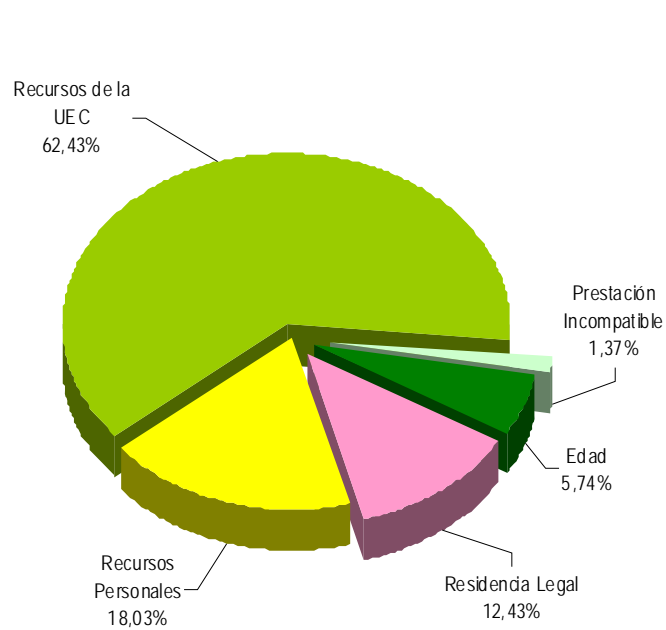

Causas de Denegación PNC jubilación

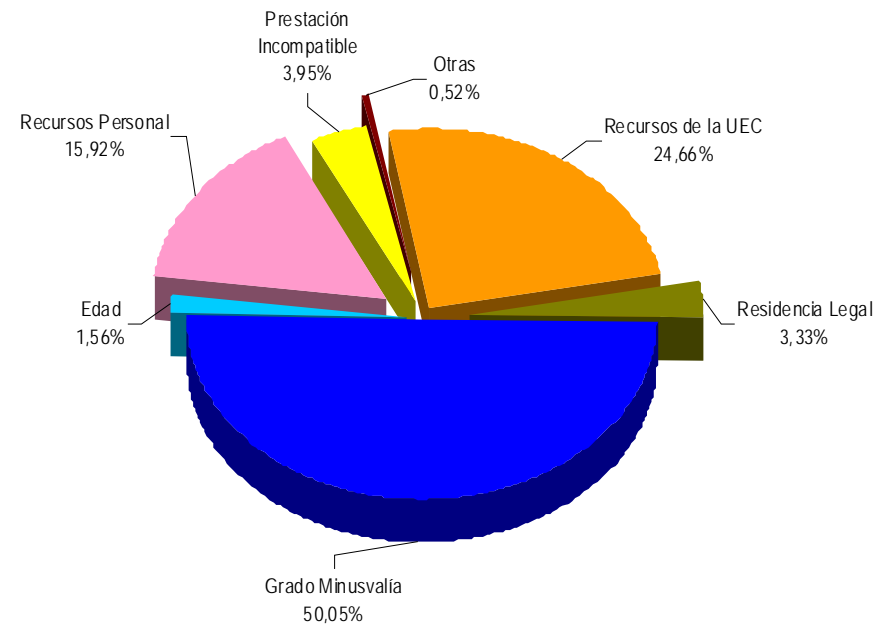

Causas de Denegación PNC invalidez

- ✓ En la PNC de jubilación se han denegado 732 solicitudes, de las que 457 lo han sido por superar el límite de recursos económicos establecidos para la UEC.
- ✓ Para la PNC de invalidez, la causa de denegación más frecuente ha sido la de no acreditar el grado de minusvalía en 481 solicitudes, sobre el total de 961.
- **Reclamaciones:** Con la información facilitada por los distintos Órganos gestores, excepto los de las provincias de Álava y Guipúzcoa, se han presentado 656 reclamaciones, de las que el 60,21% corresponden a PNC de invalidez. El número de reclamaciones resueltas se ha situado en 689, de las que el 40,20% han sido estimadas. El número de reclamaciones pendientes al finalizar el mes de septiembre se sitúa en 3.120, un 1,05% menos que las existentes al comienzo del mes.

## 1.4 SEGUIMIENTO Y CONTROL DE PENSIONISTAS: REVISIONES DE OFICIO E INSTANCIA DE PARTE

La revisión de oficio es iniciada por el órgano gestor cuando, como resultado de las medidas de control disponibles o implantadas, conoce cualquier dato o información que pueda producir o haya producido variación sobrevenida en los requisitos, y ello pueda dar lugar a la modificación de la cuantía, a la suspensión o a la extinción del derecho a la pensión, procediendo, en su caso, al abono de atrasos o a la reclamación de cantidades indebidamente percibidas. Por otro lado, las de instancia de parte, se inician cuando el interesado, en cumplimiento de sus obligaciones, comunica al órgano gestor cualquier variación sobrevenida en su situación que pudiera tener incidencia en el derecho o en la cuantía reconocida de la pensión, siendo sus efectos resultantes idénticos a los indicados para las revisiones de oficio.

El análisis parte de los datos básicos correspondientes al mes de septiembre, relativos al volumen global de revisiones a efectuar en el mes, las efectuadas, y el detalle de las situaciones finales derivadas de dicho proceso, cuyas cifras se ofrecen en el cuadro siguiente.

DATOS DE LA GESTIÓN ESTATAL DE LAS REVISIONES DE OFICIO E INSTANCIA DE PARTE PNCs																		
Año 2009	PNC DE JUBILACIÓN						PNC DE INVALIDEZ						Total PNCs					
	Entrada	Revisiones Efectuadas					Entrada	Revisiones Efectuadas					Entrada	Revisiones Efectuadas				
		Sin Mod.	Con Mod.	Suspensión	Ext. Dho.	Total		Sin Mod.	Con Mod.	Suspensión	Ext. Dho.	Total		Sin Mod.	Con Mod.	Suspensión	Ext. Dho.	Total
Enero	2.254	293	325	79	1.411	2.108	3.105	734	1.060	289	993	3.076	5.359	1.027	1.385	368	2.404	5.184
Febrero	3.230	352	725	92	2.210	3.379	4.032	824	1.666	361	1.356	4.207	7.262	1.176	2.391	453	3.566	7.586
Marzo	3.158	382	671	96	1.933	3.082	4.156	880	1.535	382	1.316	4.113	7.314	1.262	2.206	478	3.249	7.195
Abril	2.695	291	619	79	1.783	2.772	4.114	706	1.532	359	1.513	4.110	6.809	997	2.151	438	3.296	6.882
Mayo	2.497	306	601	127	1.550	2.584	3.828	768	1.382	395	1.237	3.782	6.325	1.074	1.983	522	2.787	6.366
Junio	2.495	270	643	96	1.526	2.535	3.680	621	1.460	319	1.242	3.642	6.175	891	2.103	415	2.768	6.177
Julio	2.297	259	464	81	1.499	2.303	3.418	683	1.335	325	1.156	3.499	5.715	942	1.799	406	2.655	5.802
Agosto	2.050	299	414	56	1.280	2.049	3.126	566	1.007	268	953	2.794	5.176	865	1.421	324	2.233	4.843
Setiembre	2.093	234	442	93	1.263	2.032	3.322	585	1.309	396	961	3.251	5.415	819	1.751	489	2.224	5.283
Octubre																		
Noviembre																		
Diciembre																		
<b>Total Año</b>	<b>22.769</b>	<b>2.686</b>	<b>4.904</b>	<b>799</b>	<b>14.455</b>	<b>22.844</b>	<b>32.781</b>	<b>6.367</b>	<b>12.286</b>	<b>3.094</b>	<b>10.727</b>	<b>32.474</b>	<b>55.550</b>	<b>9.053</b>	<b>17.190</b>	<b>3.893</b>	<b>25.182</b>	<b>55.318</b>
<b>Media mensual</b>	<b>2.530</b>	<b>298</b>	<b>545</b>	<b>89</b>	<b>1.606</b>	<b>2.538</b>	<b>3.642</b>	<b>707</b>	<b>1.365</b>	<b>344</b>	<b>1.192</b>	<b>3.608</b>	<b>6.172</b>	<b>1.006</b>	<b>1.910</b>	<b>433</b>	<b>2.798</b>	<b>6.146</b>

Analizando de modo específico cada uno de los aspectos señalados, para el mes de Septiembre se obtienen los siguientes resultados:

- ✓ Se han iniciado en el mes 5.415 revisiones, de las que el 61,35% lo son de PNC de invalidez y se ha emitido resolución sobre un total de 5.283 revisiones, de las que el 61,54% corresponden a PNC de invalidez.
- ✓ El 15,50% de las revisiones efectuadas no han supuesto variación alguna en el derecho y en la cuantía de la pensión no contributiva.
- ✓ En el 33,14% de las revisiones efectuadas se ha modificado la cuantía de la pensión, de las que el 74,76% corresponden a pensionistas de invalidez y en las que se han incluido 129 recuperaciones del derecho por el cese en actividad laboral, así como 227 declaraciones de compatibilidad en el percibo de la pensión de invalidez con los ingresos derivados de esa actividad conforme al artículo 147.2 de la Ley General de la Seguridad Social, introducido por la Ley 8/2005.
- ✓ El número total de suspensiones efectuadas se cifra en 489, el 9,26% del total de procedimientos de revisión sobre los que se ha dictado resolución. Del total de suspensiones, 122 vienen motivadas porque el pensionista de invalidez ha iniciado una actividad laboral, sin que proceda declarar la compatibilidad en el percibo de la pensión con los ingresos derivados de dicha actividad.

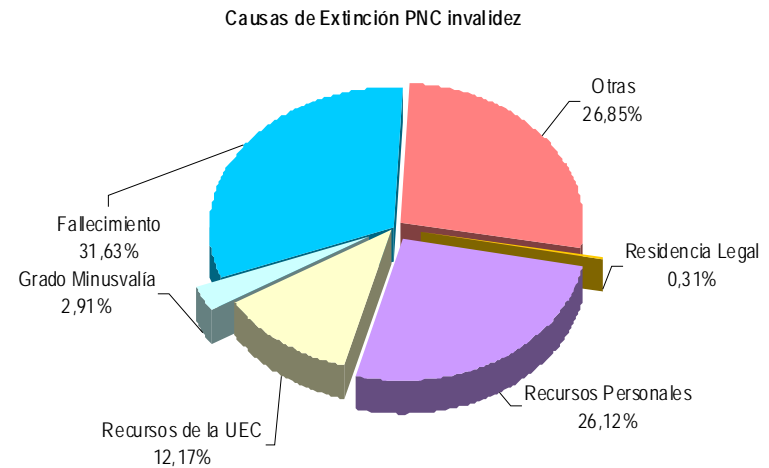
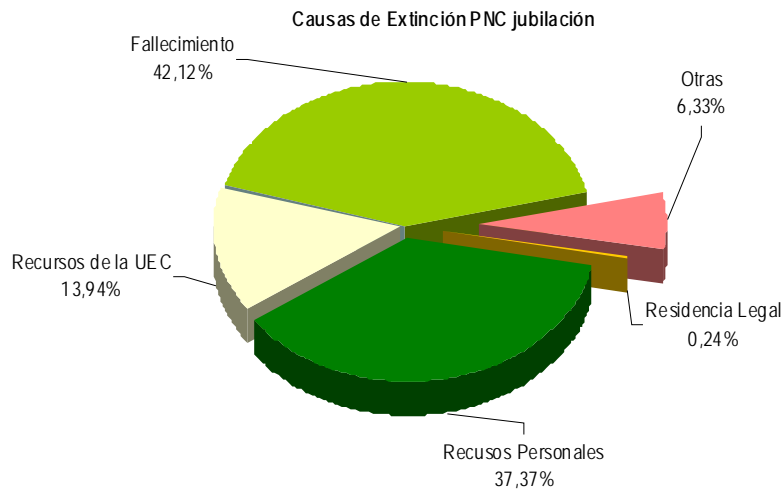

- ✓ Se ha extinguido el derecho a 2.224 pensionistas, de los que el 56,79% disfrutaban de PNC de jubilación. Los gráficos anteriores reflejan los distintos motivos de extinción en ambas prestaciones. Las causas de índole económica en su conjunto –personal más U.E.C.- se configuran globalmente como el segundo motivo de extinción, que en jubilación alcanza el 51,31%, y en invalidez el 38,29%, preeminencia que se motiva en la posición que registran las extinciones motivadas en que el pensionista dispone de recursos suficientes. La primera causa de extinción del derecho en el total de PNC ha sido la del fallecimiento del pensionista, que en jubilación supone el 42,12% del total de causas de extinción.



ANEXOS PNC

1a NÚMERO DE PENSIONES E IMPORTES DE LAS NÓMINAS

PENSIONES NO CONTRIBUTIVAS (PNCs) EVOLUCIÓN DE LAS NÓMINAS				TOTAL ESTADO CON NAVARRA Y EL PAÍS VASCO		
AÑO/MENSUALIDAD	IMPORTES BRUTOS			NÚMERO DE PENSIONES POR TIPO		
	JUBILACIÓN	INVALIDEZ	TOTAL	JUBILACIÓN	INVALIDEZ	TOTAL
AÑO 2002	960.591.776,46	817.289.555,72	1.777.881.332,18	279.432	206.815	486.247
AÑO 2003	995.517.618,75	838.991.498,71	1.834.509.117,46	282.063	207.273	489.336
AÑO 2004	1.018.808.143,43	859.701.119,41	1.878.509.262,84	280.338	206.953	487.291
AÑO 2005	1.056.521.365,48	889.294.393,94	1.945.815.759,42	278.556	204.686	483.242
AÑO 2006	1.082.941.167,54	918.806.461,89	2.001.747.629,43	274.266	204.373	478.639
AÑO 2007	1.120.586.681,01	956.197.098,26	2.076.783.779,27	267.702	201.751	469.453
AÑO 2008 (1)	1.147.960.868,04	977.108.236,72	2.125.069.104,76	262.960	197.884	460.844
AÑO 2009						
ENERO (2)	83.405.550,55	70.904.582,34	154.310.132,89	264.182	198.831	463.013
FEBRERO	82.742.531,83	70.289.827,14	153.032.358,97	262.845	197.382	460.227
MARZO	83.017.863,13	71.037.753,78	154.055.616,91	262.380	197.456	459.836
ABRIL	82.768.065,64	71.256.024,37	154.024.090,01	261.774	197.453	459.227
MAYO	82.799.100,37	71.246.046,85	154.045.147,22	261.281	197.406	458.687
JUNIO *	162.346.594,95	138.138.694,74	300.485.289,69	260.903	197.065	457.968
JULIO	82.826.137,72	71.272.737,05	154.098.874,77	260.117	196.577	456.694
AGOSTO	82.626.996,59	71.289.719,50	153.916.716,09	260.138	196.710	456.848
SEPTIEMBRE	82.077.885,18	70.099.203,32	152.177.088,50	259.918	196.657	456.575
OCTUBRE						
NOVIEMBRE*						
DICIEMBRE						
<b>TOTAL AÑO 2009 (3)</b>	<b>825.900.566,96</b>	<b>706.658.782,09</b>	<b>1.532.559.349,05</b>			

\* Junto a la mensualidad se abona una paga extra.

1) En importes se incluye el abono del pago único por desviación IPC de 2008 excepto para las CC.AA. de Catalunya, País Vasco y Navarra.

2) En importes se incluye el abono de pago único por desviación IPC 2008 de las CC.AA. de Catalunya, País Vasco y Navarra

3) En importes se incluye el abono del complemento por alquiler del año 2008.

# PENSIONES NO CONTRIBUTIVAS DE LA SEGURIDAD SOCIAL

## PENSIONES E IMPORTE DE LA NÓMINA AÑO 2009

## SETIEMBRE

CC.AA. Y/O PROVINCIAS	PNC DE JUBILACIÓN			PNC DE INVALIDEZ			TOTAL JUBILACIÓN E INVALIDEZ		
	NÚMERO DE PENSIONES	IMPORTE BRUTO	PROMEDIO MENSUAL	NÚMERO DE PENSIONES	IMPORTE BRUTO	PROMEDIO MENSUAL	NÚMERO DE PENSIONES	IMPORTE BRUTO	PROMEDIO MENSUAL
ANDALUCÍA	59.381	18.788.339,93	316,40	45.196	16.132.959,86	356,96	104.577	34.921.299,79	333,93
ALMERÍA	3.736	1.160.706,93	310,68	2.985	1.072.913,36	359,43	6.721	2.233.620,29	332,33
CÁDIZ	9.788	3.105.591,48	317,29	9.377	3.226.953,04	344,13	19.165	6.332.544,52	330,42
CÓRDOBA	5.622	1.783.357,99	317,21	4.005	1.441.942,44	360,04	9.627	3.225.300,43	335,03
GRANADA	4.853	1.530.383,78	315,35	4.485	1.669.273,39	372,19	9.338	3.199.657,17	342,65
HUELVA	3.681	1.183.709,96	321,57	3.289	1.152.634,52	350,45	6.970	2.336.344,48	335,20
JAÉN	4.514	1.434.239,89	317,73	2.797	995.325,54	355,85	7.311	2.429.565,43	332,32
MÁLAGA	12.956	4.171.052,96	321,94	8.753	3.150.656,46	359,95	21.709	7.321.709,42	337,27
SEVILLA	14.231	4.419.296,94	310,54	9.505	3.423.261,11	360,15	23.736	7.842.558,05	330,41
<b>ARAGÓN</b>	<b>5.374</b>	<b>1.735.702,34</b>	<b>322,98</b>	<b>2.905</b>	<b>1.041.373,34</b>	<b>358,48</b>	<b>8.279</b>	<b>2.777.075,68</b>	<b>335,44</b>
HUESCA	1.449	476.075,01	328,55	633	226.379,24	357,63	2.082	702.454,25	337,39
TERUEL	662	212.185,00	320,52	257	93.707,71	364,62	919	305.892,71	332,85
ZARAGOZA	3.263	1.047.442,33	321,01	2.015	721.286,39	357,96	5.278	1.768.728,72	335,11
<b>ASTURIAS</b>	<b>5.161</b>	<b>1.639.060,74</b>	<b>317,59</b>	<b>4.807</b>	<b>1.692.969,46</b>	<b>352,19</b>	<b>9.968</b>	<b>3.332.030,20</b>	<b>334,27</b>
<b>ILLES BALEARS</b>	<b>4.211</b>	<b>1.317.966,66</b>	<b>312,98</b>	<b>3.483</b>	<b>1.236.898,11</b>	<b>355,12</b>	<b>7.694</b>	<b>2.554.864,77</b>	<b>332,06</b>
<b>CANARIAS</b>	<b>23.017</b>	<b>7.552.183,78</b>	<b>328,11</b>	<b>19.424</b>	<b>7.177.710,45</b>	<b>369,53</b>	<b>42.441</b>	<b>14.729.894,23</b>	<b>347,07</b>
LAS PALMAS	8.545	2.885.801,06	337,72	6.917	2.526.494,89	365,26	15.462	5.412.295,95	350,04
S.C. TENERIFE	14.472	4.666.382,72	322,44	12.507	4.651.215,56	371,89	26.979	9.317.598,28	345,36
<b>CANTABRIA</b>	<b>3.046</b>	<b>950.963,85</b>	<b>312,20</b>	<b>3.055</b>	<b>1.083.806,94</b>	<b>354,76</b>	<b>6.101</b>	<b>2.034.770,79</b>	<b>333,51</b>
<b>CASTILLA Y LEÓN</b>	<b>13.504</b>	<b>4.355.631,97</b>	<b>322,54</b>	<b>9.990</b>	<b>3.616.132,83</b>	<b>361,98</b>	<b>23.494</b>	<b>7.971.764,80</b>	<b>339,31</b>
ÁVILA	1.271	416.228,58	327,48	798	288.071,56	360,99	2.069	704.300,14	340,41
BURGOS	1.353	446.259,33	329,83	1.234	459.730,33	372,55	2.587	905.989,66	350,21
LEÓN	2.491	777.870,34	312,27	2.412	871.457,47	361,30	4.903	1.649.327,81	336,39
PALENCIA	1.056	342.907,63	324,72	754	272.811,50	361,82	1.810	615.719,13	340,18
SALAMANCA	2.867	938.593,15	327,38	1.458	535.483,09	367,27	4.325	1.474.076,24	340,83
SEGOVIA	519	171.763,76	330,95	479	169.473,31	353,81	998	341.237,07	341,92
SORIA	358	117.324,11	327,72	178	65.901,04	370,23	536	183.225,15	341,84
VALLADOLID	2.100	666.087,59	317,18	1.704	608.083,03	356,86	3.804	1.274.170,62	334,96
ZAMORA	1.489	478.597,48	321,42	973	345.121,50	354,70	2.462	823.718,98	334,57
<b>CASTILLA-LA MANCHA</b>	<b>12.111</b>	<b>3.822.369,73</b>	<b>315,61</b>	<b>9.141</b>	<b>3.303.467,34</b>	<b>361,39</b>	<b>21.252</b>	<b>7.125.837,07</b>	<b>335,30</b>
ALBACETE	2.438	771.763,01	316,56	2.023	730.012,26	360,86	4.461	1.501.775,27	336,65
CIUDAD REAL	3.462	1.097.797,65	317,10	2.674	971.140,41	363,18	6.136	2.068.938,06	337,18
CUENCA	1.589	511.902,66	322,15	1.353	477.070,40	352,60	2.942	988.973,06	336,16
GUADALAJARA	589	193.125,36	327,89	572	209.126,73	365,61	1.161	402.252,09	346,47
TOLEDO	4.033	1.247.781,05	309,39	2.519	916.117,54	363,68	6.552	2.163.898,59	330,27

(Continúa al dorso)

CC.AA. Y/O PROVINCIAS	PNC DE JUBILACIÓN			PNC DE INVALIDEZ			TOTAL JUBILACIÓN E INVALIDEZ		
	NÚMERO DE PENSIONES	IMPORTE BRUTO	PROMEDIO MENSUAL	NÚMERO DE PENSIONES	IMPORTE BRUTO	PROMEDIO MENSUAL	NÚMERO DE PENSIONES	IMPORTE BRUTO	PROMEDIO MENSUAL
CATALUNYA	31.794	9.687.238,48	304,69	24.601	8.569.343,57	348,33	56.395	18.256.582,05	323,73
BARCELONA	23.385	7.118.967,51	304,42	18.469	6.410.476,73	347,09	41.854	13.529.444,24	323,25
GIRONA	2.242	697.775,55	311,23	1.592	563.042,65	353,67	3.834	1.260.818,20	328,85
LLEIDA	2.619	800.492,24	305,65	1.325	467.025,96	352,47	3.944	1.267.518,20	321,38
TARRAGONA	3.548	1.070.003,18	301,58	3.215	1.128.798,23	351,10	6.763	2.198.801,41	325,12
COMUNIDAD VALENCIANA	26.716	8.234.579,65	308,23	19.952	7.046.542,36	353,17	46.668	15.281.122,01	327,44
ALICANTE	9.389	2.873.039,27	306,00	6.511	2.353.158,62	361,41	15.900	5.226.197,89	328,69
CASTELLÓN	1.482	458.997,94	309,72	2.007	704.476,76	351,01	3.489	1.163.474,70	333,47
VALENCIA	15.845	4.902.542,44	309,41	11.434	3.988.906,98	348,86	27.279	8.891.449,42	325,94
EXTREMADURA	9.563	3.135.582,50	327,89	6.036	2.145.366,34	355,43	15.599	5.280.948,84	338,54
BADAJOS	6.659	2.181.437,13	327,59	4.087	1.450.343,67	354,87	10.746	3.631.780,80	337,97
CÁCERES	2.904	954.145,37	328,56	1.949	695.022,67	356,60	4.853	1.649.168,04	339,82
GALICIA	30.047	9.601.646,60	319,55	18.253	6.488.900,83	355,50	48.300	16.090.547,43	333,14
A CORUÑA	12.521	4.001.563,32	319,59	7.093	2.494.824,68	351,73	19.614	6.496.388,00	331,21
LUGO	3.736	1.191.273,87	318,86	1.964	710.832,35	361,93	5.700	1.902.106,22	333,70
OURENSE	4.370	1.375.512,12	314,76	2.642	944.333,03	357,43	7.012	2.319.845,15	330,84
PONTEVEDRA	9.420	3.033.297,29	322,01	6.554	2.338.910,77	356,87	15.974	5.372.208,06	336,31
MADRID	19.690	6.164.387,97	313,07	13.281	4.695.705,79	353,57	32.971	10.860.093,76	329,38
MURCIA	6.797	2.070.754,91	304,66	7.361	2.608.153,48	354,32	14.158	4.678.908,39	330,48
NAVARRA	1.957	610.484,14	311,95	830	296.366,99	357,07	2.787	906.851,13	325,39
PAÍS VASCO	4.297	1.334.725,34	310,62	5.442	1.893.142,60	347,88	9.739	3.227.867,94	331,44
ÁLAVA	572	177.370,62	310,09	544	188.777,66	347,02	1.116	366.148,28	328,09
GUIPÚZCOA	1.210	385.465,79	318,57	1.338	489.939,51	366,17	2.548	875.405,30	343,57
VIZCAYA	2.515	771.888,93	306,91	3.560	1.214.425,43	341,13	6.075	1.986.314,36	326,97
LA RIOJA	1.060	342.992,60	323,58	761	279.138,09	366,80	1.821	622.130,69	341,64
CEUTA	882	287.550,24	326,02	862	319.552,69	370,71	1.744	607.102,93	348,11
MELILLA	1.310	445.723,75	340,25	1.277	471.672,25	369,36	2.587	917.396,00	354,62
<b>TOTAL ESTADO</b>	<b>259.918</b>	<b>82.077.885,18</b>	<b>315,78</b>	<b>196.657</b>	<b>70.099.203,32</b>	<b>356,45</b>	<b>456.575</b>	<b>152.177.088,50</b>	<b>333,30</b>

Deduciones en nómina (PAS, LISMI, P.F.H.C. y Pagos Indevidos):

408.836,50

IMPORTE NETO DE LA NÓMINA:

151.768.252,00

## PNCs DE LA SEGURIDAD SOCIAL DE JUBILACIÓN E INVALIDEZ

### DISTRIBUCIÓN TERRITORIAL DEL NÚMERO DE PENSIONES EN LA NÓMINA DE SETIEMBRE DE 2009

ÁMBITO GEOGRÁFICO	NÚMERO DE PENSIONES POR TIPO					
	JUBILACIÓN	%	INVALIDEZ	%	TOTAL	%
ANDALUCÍA	59.381	22,85	45.196	22,98	104.577	22,90
ARAGÓN	5.374	2,07	2.905	1,48	8.279	1,81
ASTURIAS	5.161	1,99	4.807	2,44	9.968	2,18
ILLES BALEARS	4.211	1,62	3.483	1,77	7.694	1,69
CANARIAS	23.017	8,86	19.424	9,88	42.441	9,30
CANTABRIA	3.046	1,17	3.055	1,55	6.101	1,34
CASTILLA Y LEÓN	13.504	5,20	9.990	5,08	23.494	5,15
CASTILLA-LA MANCHA	12.111	4,66	9.141	4,65	21.252	4,65
CATALUNYA	31.794	12,23	24.601	12,51	56.395	12,35
C. VALENCIANA	26.716	10,28	19.952	10,15	46.668	10,22
EXTREMADURA	9.563	3,68	6.036	3,07	15.599	3,42
GALICIA	30.047	11,56	18.253	9,28	48.300	10,58
MADRID	19.690	7,58	13.281	6,75	32.971	7,22
MURCIA	6.797	2,62	7.361	3,74	14.158	3,10
NAVARRA	1.957	0,75	830	0,42	2.787	0,61
PAÍS VASCO	4.297	1,65	5.442	2,77	9.739	2,13
LA RIOJA	1.060	0,41	761	0,39	1.821	0,40
CEUTA	882	0,34	862	0,44	1.744	0,38
MELILLA	1.310	0,50	1.277	0,65	2.587	0,57
<b>TOTAL ESTADO</b>	<b>259.918</b>	<b>100,00</b>	<b>196.657</b>	<b>100,00</b>	<b>456.575</b>	<b>100,00</b>

DISTRIBUCIÓN POR COMUNIDADES AUTÓNOMAS

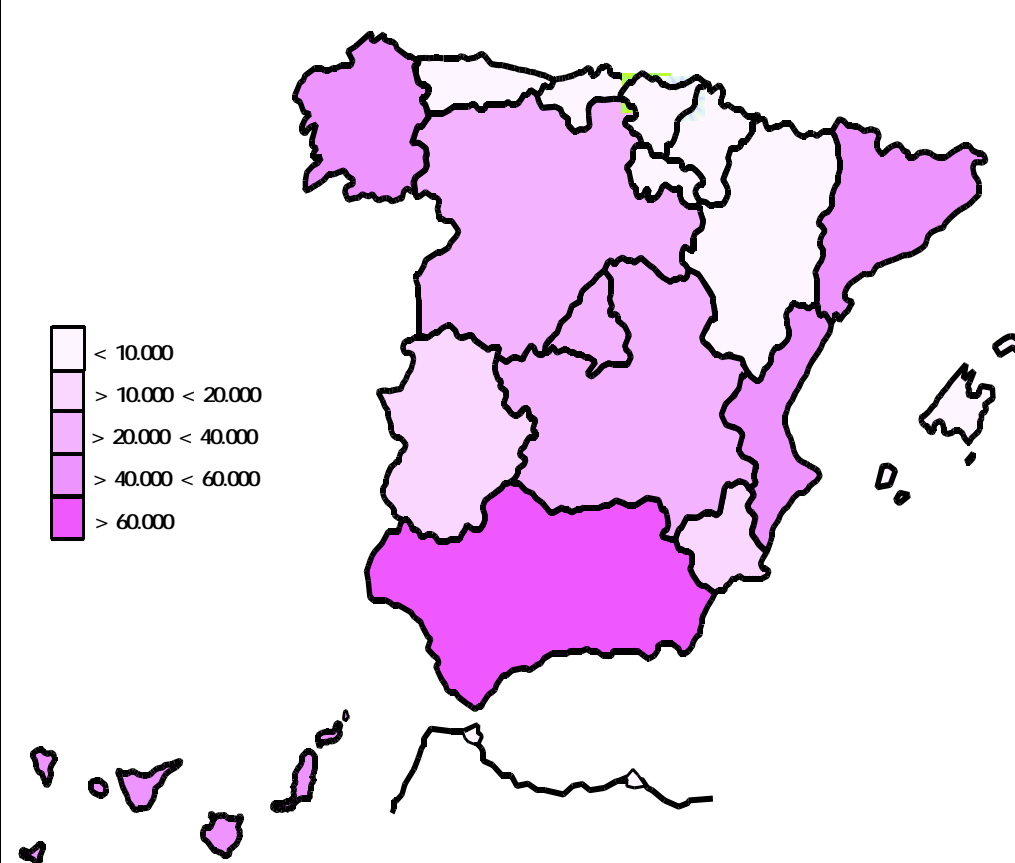

## PNCs DE LA SEGURIDAD SOCIAL DE JUBILACIÓN E INVALIDEZ

### DISTRIBUCIÓN TERRITORIAL DE LOS IMPORTES BRUTOS DE LAS NÓMINAS DEL AÑO 2009 (\*)

ÁMBITO GEOGRÁFICO	IMPORTES BRUTOS DE LAS NÓMINAS			
	JUBILACIÓN	INVALIDEZ	TOTAL	%
ANDALUCÍA	188.850.736,76	162.575.084,93	351.425.821,69	22,93
ARAGÓN	17.504.443,96	10.441.679,02	27.946.122,98	1,82
ASTURIAS	16.569.963,04	17.180.978,70	33.750.941,74	2,20
ILLES BALEARS	13.217.140,37	12.392.713,61	25.609.853,98	1,67
CANARIAS	73.840.111,96	70.166.458,28	144.006.570,24	9,40
CANTABRIA	9.470.327,56	10.839.459,83	20.309.787,39	1,33
CASTILLA Y LEÓN	44.612.615,38	36.839.350,19	81.451.965,57	5,31
CASTILLA-LA MANCHA	38.841.666,67	33.161.978,24	72.003.644,91	4,70
CATALUNYA	97.890.943,62	87.190.447,26	185.081.390,88	12,08
C. VALENCIANA	82.673.200,78	70.883.447,01	153.556.647,79	10,02
EXTREMADURA	31.358.683,09	21.727.618,38	53.086.301,47	3,46
GALICIA	96.958.627,98	65.867.488,96	162.826.116,94	10,62
MADRID	62.224.325,17	47.697.360,19	109.921.685,36	7,17
MURCIA	21.530.461,58	27.283.230,09	48.813.691,67	3,19
NAVARRA	6.218.711,09	2.980.525,10	9.199.236,19	0,60
PAÍS VASCO	13.588.215,23	19.012.119,28	32.600.334,51	2,13
LA RIOJA	3.393.488,14	2.743.892,11	6.137.380,25	0,40
CEUTA	2.874.848,96	3.217.314,29	6.092.163,25	0,40
MELILLA	4.282.055,62	4.457.636,62	8.739.692,24	0,57
<b>TOTAL ESTADO</b>	<b>825.900.566,96</b>	<b>706.658.782,09</b>	<b>1.532.559.349,05</b>	<b>100,00</b>

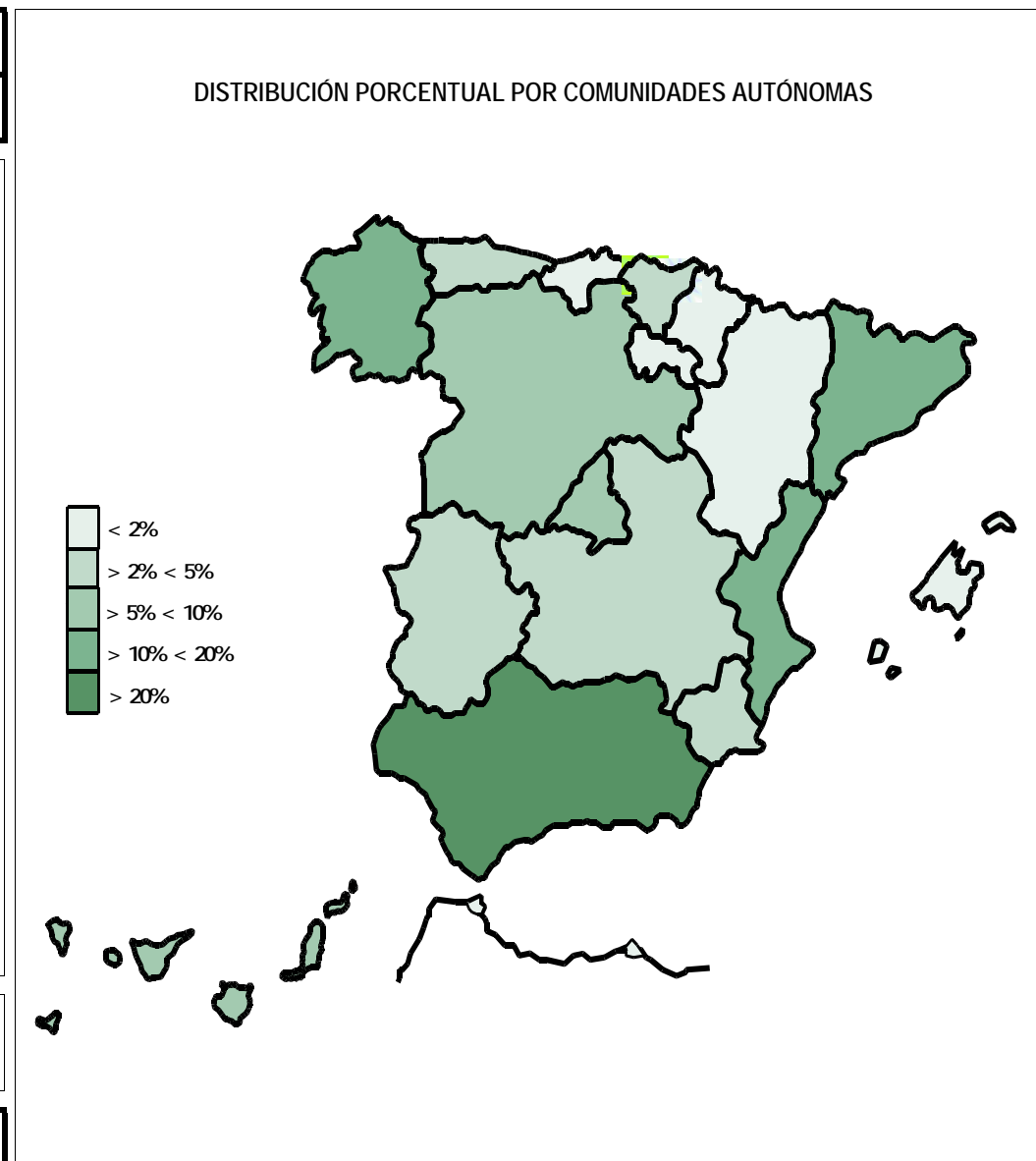

\* El pago es efectuado por la Tesorería General de la Seguridad Social, excepto Navarra y el País Vasco cuyo pago es efectuado por el Instituto Navarro de Bienestar Social y el Dpt<sup>o</sup>. de Trabajo y Seguridad Social del Gobierno Vasco respectivamente.

## PNCs DE LA SEGURIDAD SOCIAL: ALTAS, BAJAS Y OSCILACIONES EN NÓMINA DE SETIEMBRE DE 2009

ÁMBITO GEOGRÁFICO	PNC DE JUBILACIÓN			PNC DE INVALIDEZ			TOTAL PNCs		
	ALTAS	BAJAS	OSCILACIONES	ALTAS	BAJAS	OSCILACIONES	ALTAS	BAJAS	OSCILACIONES
ANDALUCÍA	457	403	54	428	212	216	885	615	270
ARAGÓN	62	64	-2	37	22	15	99	86	13
ASTURIAS	21	50	-29	25	41	-16	46	91	-45
ILLES BALEARS	17	42	-25	44	23	21	61	65	-4
CANARIAS	135	155	-20	158	100	58	293	255	38
CANTABRIA	20	38	-18	28	18	10	48	56	-8
CASTILLA Y LEÓN	80	139	-59	80	117	-37	160	256	-96
CASTILLA-LA MANCHA	59	146	-87	69	69	0	128	215	-87
CATALUNYA	106	201	-95	118	138	-20	224	339	-115
C. VALENCIANA	115	193	-78	135	104	31	250	297	-47
EXTREMADURA	87	77	10	37	38	-1	124	115	9
GALICIA	160	247	-87	139	125	14	299	372	-73
MADRID	103	173	-70	83	58	25	186	231	-45
MURCIA	2	48	-46	6	24	-18	8	72	-64
NAVARRA	-	-	-	-	-	-	-	-	-
PAÍS VASCO	-	-	-	-	-	-	-	-	-
LA RIOJA	13	9	4	7	6	1	20	15	5
CEUTA	8	11	-3	8	15	-7	16	26	-10
MELILLA	13	6	7	31	11	20	44	17	27
<b>TOTAL ESTADO</b>	<b>1.458</b>	<b>2.002</b>	<b>-544</b>	<b>1.433</b>	<b>1.121</b>	<b>312</b>	<b>2.891</b>	<b>3.123</b>	<b>-232</b>

1) No se dispone del movimiento de beneficiarios en nómina de las comunidades de Navarra y el País Vasco

## PNCs DE LA SEGURIDAD SOCIAL: ACUMULADO DE ALTAS, BAJAS Y OSCILACIONES EN NÓMINA AÑO 2009 (1)

ÁMBITO GEOGRÁFICO	PNC DE JUBILACIÓN			PNC DE INVALIDEZ			TOTAL PNCs		
	ALTAS	BAJAS	OSCILACIONES	ALTAS	BAJAS	OSCILACIONES	ALTAS	BAJAS	OSCILACIONES
ANDALUCÍA	8.586	12.186	-3.600	6.675	5.636	1.039	15.261	17.822	-2.561
ARAGÓN	761	1.448	-687	459	436	23	1.220	1.884	-664
ASTURIAS	411	1.064	-653	515	659	-144	926	1.723	-797
ILLES BALEARS	721	960	-239	781	789	-8	1.502	1.749	-247
CANARIAS	2.293	3.358	-1.065	2.980	1.932	1.048	5.273	5.290	-17
CANTABRIA	448	622	-174	568	484	84	1.016	1.106	-90
CASTILLA Y LEÓN	1.860	3.546	-1.686	1.569	1.774	-205	3.429	5.320	-1.891
CASTILLA-LA MANCHA	1.412	2.569	-1.157	1.488	1.139	349	2.900	3.708	-808
CATALUNYA	4.680	6.409	-1.729	4.386	3.427	959	9.066	9.836	-770
C. VALENCIANA	3.178	4.102	-924	3.458	2.431	1.027	6.636	6.533	103
EXTREMADURA	1.445	2.184	-739	941	788	153	2.386	2.972	-586
GALICIA	3.244	5.710	-2.466	2.379	2.598	-219	5.623	8.308	-2.685
MADRID	2.936	3.567	-631	2.323	2.096	227	5.259	5.663	-404
MURCIA	792	1.365	-573	1.141	976	165	1.933	2.341	-408
NAVARRA	-	-	-	-	-	-	-	-	-
PAÍS VASCO	-	-	-	-	-	-	-	-	-
LA RIOJA	149	267	-118	114	127	-13	263	394	-131
CEUTA	114	129	-15	181	150	31	295	279	16
MELILLA	145	180	-35	235	162	73	380	342	38
<b>TOTAL ESTADO</b>	<b>33.175</b>	<b>49.666</b>	<b>-16.491</b>	<b>30.193</b>	<b>25.604</b>	<b>4.589</b>	<b>63.368</b>	<b>75.270</b>	<b>-11.902</b>

1) No se dispone del movimiento de beneficiarios en nómina de las comunidades de Navarra y el País Vasco

## EVOLUCIÓN IMPORTES MEDIOS PENSIONES NO CONTRIBUTIVAS

	PNC DE JUBILACIÓN								PNC DE INVALIDEZ							
	2002	2003	2004	2005	2006	2007	2008	2009	2002	2003	2004	2005	2006	2007	2008	2009
ENERO	245,42	258,17	258,14	271,45	283,55	289,48	316,06	315,68	280,63	293,45	296,89	310,82	326,58	330,27	357,42	356,26
FEBRERO	243,41	250,93	254,48	265,92	276,67	287,68	306,99	314,80	278,01	288,42	290,70	305,65	317,92	330,18	346,63	356,11
MARZO	244,83	253,64	257,54	270,04	281,50	292,29	308,60	316,40	280,77	294,03	297,85	309,15	325,32	333,75	350,57	359,76
ABRIL	243,68	253,35	256,61	267,38	279,64	291,04	307,89	316,18	280,52	291,98	295,48	309,21	319,43	333,82	349,65	360,88
MAYO	243,03	252,18	256,70	267,15	278,58	290,65	308,81	316,90	278,73	293,07	296,95	308,23	318,53	330,07	350,72	360,91
JUNIO*	476,88	490,78	503,38	525,71	547,74	573,54	606,10	622,25	539,20	557,91	571,98	597,33	623,93	649,27	682,74	700,98
JULIO	244,55	253,52	257,94	269,99	280,44	293,68	309,63	318,42	281,27	290,78	298,72	311,01	325,10	335,30	352,90	362,57
AGOSTO	245,05	253,07	257,34	269,57	278,39	292,39	308,47	317,63	278,70	288,74	296,49	307,74	318,56	334,34	349,40	362,41
SETIEMBRE	243,15	251,07	256,24	266,76	276,56	290,13	306,73	315,78	273,93	285,31	293,33	304,41	316,98	326,75	346,52	356,45
OCTUBRE	244,08	251,50	256,47	268,32	278,59	292,54	307,90		280,51	287,60	292,05	306,26	320,11	332,91	351,26	
NOVIEMBRE*	477,93	494,89	503,33	529,52	549,80	577,12	609,10		541,95	559,23	575,52	603,18	624,16	650,38	685,55	
DICIEMBRE	248,33	254,60	257,27	271,06	281,19	295,54	311,70		287,83	290,71	299,59	313,08	323,01	336,53	355,65	
<b>IMPORTE MEDIO</b>	<b>242,88</b>	<b>251,26</b>	<b>255,39</b>	<b>267,35</b>	<b>278,05</b>	<b>290,43</b>	<b>307,71</b>	<b>315,40</b>	<b>277,29</b>	<b>287,23</b>	<b>293,25</b>	<b>306,15</b>	<b>318,55</b>	<b>330,26</b>	<b>348,50</b>	<b>357,63</b>
<b>IMP. MENSUAL</b>																
ESTABLECIDO	258,68	268,77	276,30	288,79	301,55	312,43	328,44	336,33	258,68	268,77	276,30	288,79	301,55	312,43	328,44	336,33
Con comp. 50% T. P. (1)	-	-	-	-	-	-	-	-	388,02	403,16	414,45	433,19	452,33	468,65	492,66	504,50
MÍNIMO 25%	64,67	67,19	69,08	72,20	75,39	78,11	82,11	84,08	64,67	67,19	69,08	72,20	75,39	78,11	82,11	84,08
Δ INTERANUAL	2,70%	3,90%	2,80%	4,50%	4,40%	3,60%	5,10%	2,40%	2,70%	3,90%	2,80%	4,50%	4,40%	3,60%	5,10%	2,40%

(\*) Junto a la mensualidad se abona una paga extra, por lo que la media se calcula sobre 14 pagas.

(1) En la PNC de Invalidez, la cuantía se incrementa en un 50% en los casos en que el beneficiario necesite el concurso de una tercera persona.

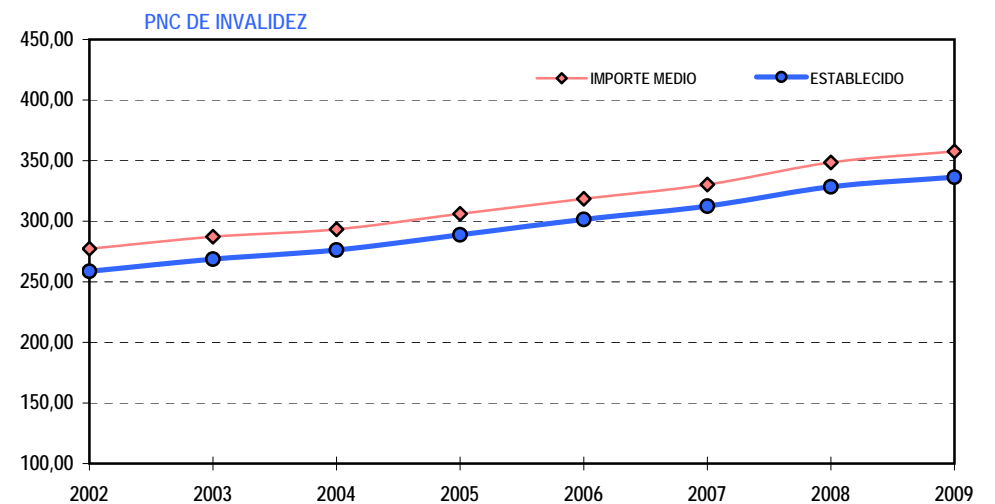
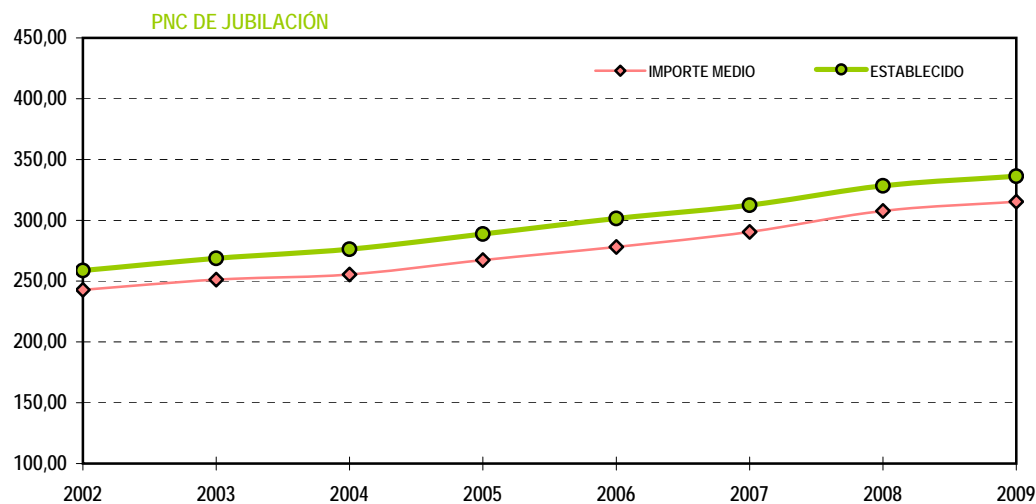

## 1b PNC DE JUBILACIÓN: DATOS DE LA GESTIÓN MENSUAL Y ANUAL

## R.D.L. 1/1994, DE 20 DE JUNIO; T. REF. LGSS PNCs DE LA SEGURIDAD SOCIAL

## JUBILACIÓN

		Entrada	Resueltas	% R./E.	Aprobadas	% A./R.	No Aprob.	Pendientes
G E S T I Ó N	2002	33.910	33.807	99,70%	22.771	67,36%	11.036	6.597
	2003	34.939	36.240	103,72%	23.340	64,40%	12.900	5.296
	2004	30.143	30.677	101,77%	19.579	63,82%	11.098	4.762
	2005	31.221	29.964	95,97%	19.342	64,55%	10.622	6.019
	2006	27.343	28.315	103,55%	17.751	62,69%	10.564	5.047
	2007	25.186	24.709	98,11%	15.505	62,75%	9.204	5.524
	2008	27.308	27.364	100,21%	16.564	60,53%	10.800	5.468
	M E N S U A L E S *	2002	2.826	2.817		1.898		920
2003		2.912	3.020		1.945		1.075	5.296
2004		2.512	2.556		1.632		925	4.762
2005		2.602	2.497		1.612		885	6.019
2006		2.279	2.360		1.479		880	5.047
2007		2.099	2.059		1.292		767	5.524
2008		2.276	2.280		1.380		900	5.468
2009								
I II III IV V VI VII VIII IX X XI XII	2009	2.048	1.688	82,42%	971	57,52%	717	5.828
	II	2.506	2.566	102,39%	1.634	63,68%	932	5.768
	III	2.658	2.261	85,06%	1.399	61,88%	862	6.165
	IV	2.521	2.530	100,36%	1.674	66,17%	856	6.156
	V	2.567	2.490	97,00%	1.660	66,67%	830	6.233
	VI	2.639	2.458	93,14%	1.592	64,77%	866	6.414
	VII	2.318	2.515	108,50%	1.474	58,61%	1.041	6.217
	VIII	1.684	1.796	106,65%	1.128	62,81%	668	6.105
	IX	1.862	2.167	116,38%	1.181	54,50%	986	5.800
	X							
	XI							
	XII							
2009		20.803	20.471	98,40%	12.713	62,10%	7.758	5.800

\* Pendientes reales

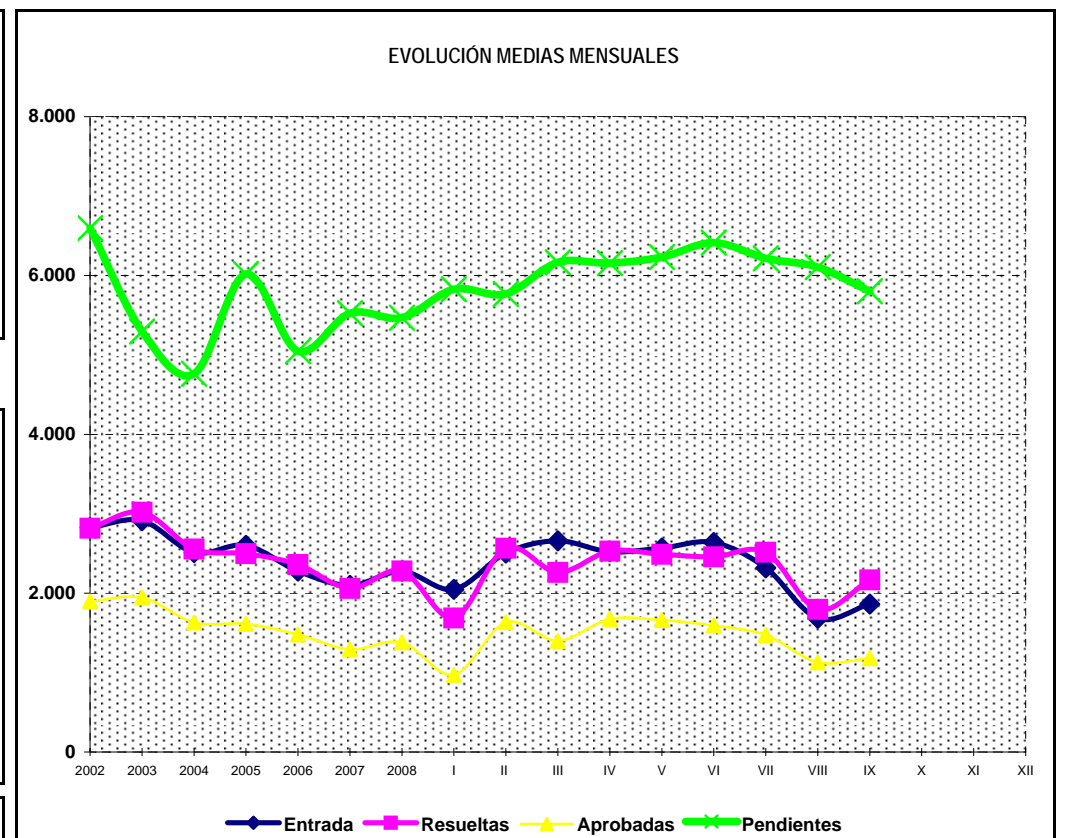
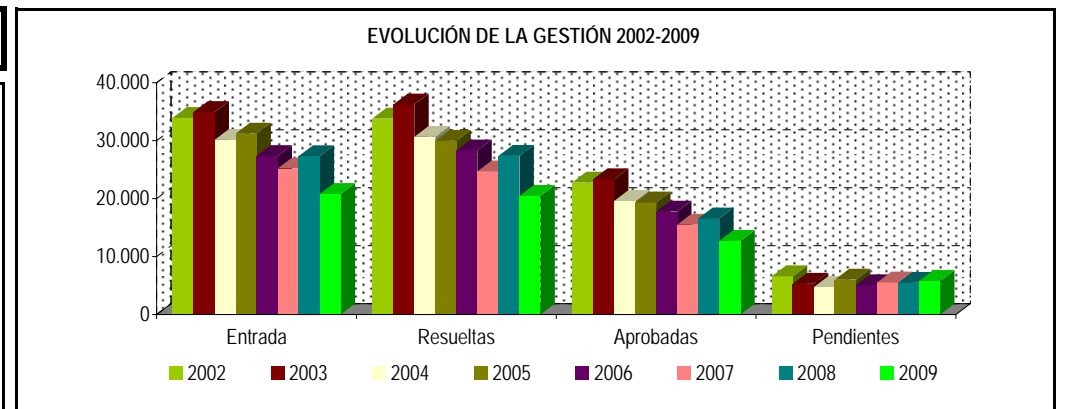

## PENSIÓN NO CONTRIBUTIVA DE JUBILACIÓN

### DATOS DE GESTIÓN CORRESPONDIENTES AL MES DE SETIEMBRE DE 2009

CC.AA. Y/O PROVINCIAS	PTES. MES ANTERIOR	SOLICITUDES PRESENTADAS					A RESOLV. MES	SOLICITUDES RESUELTAS									PTES. FIN MES
								APROBADAS					NO APROBADAS		TOTAL		
		NUEVAS	LISMI	PAS	INSS	TOTAL		NUEVAS	LISMI	PAS	INSS	TOTAL	DNG	CAD-DES			
<b>ANDALUCÍA</b>	<b>722</b>	<b>527</b>	<b>1</b>	<b>9</b>	<b>1</b>	<b>538</b>	<b>1.260</b>	<b>307</b>	<b>1</b>	<b>5</b>	<b>2</b>	<b>315</b>	<b>144</b>	<b>17</b>	<b>476</b>	<b>784</b>	
ALMERÍA	21	26	0	0	0	26	47	11	0	0	0	11	6	2	19	28	
CÁDIZ	77	76	0	2	1	79	156	40	0	1	2	43	8	2	53	103	
CÓRDOBA	77	52	0	0	0	52	129	27	0	0	0	27	18	8	53	76	
GRANADA	41	23	0	1	0	24	65	24	0	2	0	26	15	2	43	22	
HUELVA	33	28	0	0	0	28	61	17	0	0	0	17	6	1	24	37	
JAÉN	45	26	0	0	0	26	71	19	0	0	0	19	10	1	30	41	
MÁLAGA	251	87	1	2	0	90	341	75	1	2	0	78	24	1	103	238	
SEVILLA	177	209	0	4	0	213	390	94	0	0	0	94	57	0	151	239	
<b>ARAGÓN</b>	<b>65</b>	<b>31</b>	<b>2</b>	<b>0</b>	<b>0</b>	<b>33</b>	<b>98</b>	<b>34</b>	<b>1</b>	<b>1</b>	<b>0</b>	<b>36</b>	<b>8</b>	<b>4</b>	<b>48</b>	<b>50</b>	
HUESCA	18	4	1	0	0	5	23	6	0	1	0	7	0	1	8	15	
TERUEL	4	1	1	0	0	2	6	2	0	0	0	2	0	0	2	4	
ZARAGOZA	43	26	0	0	0	26	69	26	1	0	0	27	8	3	38	31	
<b>ASTURIAS</b>	<b>267</b>	<b>26</b>	<b>0</b>	<b>0</b>	<b>0</b>	<b>26</b>	<b>293</b>	<b>5</b>	<b>0</b>	<b>0</b>	<b>0</b>	<b>5</b>	<b>3</b>	<b>3</b>	<b>11</b>	<b>282</b>	
<b>ILLES BALEARS</b>	<b>92</b>	<b>27</b>	<b>0</b>	<b>0</b>	<b>0</b>	<b>27</b>	<b>119</b>	<b>30</b>	<b>0</b>	<b>0</b>	<b>0</b>	<b>30</b>	<b>14</b>	<b>12</b>	<b>56</b>	<b>63</b>	
<b>CANARIAS</b>	<b>1.156</b>	<b>89</b>	<b>0</b>	<b>0</b>	<b>0</b>	<b>89</b>	<b>1.245</b>	<b>49</b>	<b>0</b>	<b>4</b>	<b>0</b>	<b>53</b>	<b>38</b>	<b>10</b>	<b>101</b>	<b>1.144</b>	
LAS PALMAS	504	36	0	0	0	36	540	29	0	3	0	32	27	10	69	471	
S.C. TENERIFE	652	53	0	0	0	53	705	20	0	1	0	21	11	0	32	673	
<b>CANTABRIA</b>	<b>35</b>	<b>30</b>	<b>0</b>	<b>0</b>	<b>0</b>	<b>30</b>	<b>65</b>	<b>12</b>	<b>0</b>	<b>1</b>	<b>0</b>	<b>13</b>	<b>2</b>	<b>0</b>	<b>15</b>	<b>50</b>	
<b>CASTILLA Y LEÓN</b>	<b>334</b>	<b>96</b>	<b>0</b>	<b>0</b>	<b>0</b>	<b>96</b>	<b>430</b>	<b>64</b>	<b>2</b>	<b>0</b>	<b>0</b>	<b>66</b>	<b>25</b>	<b>17</b>	<b>108</b>	<b>322</b>	
ÁVILA	26	3	0	0	0	3	29	8	0	0	0	8	3	0	11	18	
BURGOS	57	4	0	0	0	4	61	6	0	0	0	6	1	9	16	45	
LEÓN	32	19	0	0	0	19	51	11	0	0	0	11	6	7	24	27	
PALENCIA	11	3	0	0	0	3	14	3	0	0	0	3	1	0	4	10	
SALAMANCA	31	24	0	0	0	24	55	16	1	0	0	17	5	1	23	32	
SEGOVIA	6	9	0	0	0	9	15	4	0	0	0	4	1	0	5	10	
SORIA	7	1	0	0	0	1	8	2	0	0	0	2	0	0	2	6	
VALLADOLID	137	18	0	0	0	18	155	6	0	0	0	6	4	0	10	145	
ZAMORA	27	15	0	0	0	15	42	8	1	0	0	9	4	0	13	29	
<b>CASTILLA-LA MANCHA</b>	<b>379</b>	<b>49</b>	<b>0</b>	<b>1</b>	<b>0</b>	<b>50</b>	<b>429</b>	<b>50</b>	<b>0</b>	<b>0</b>	<b>1</b>	<b>51</b>	<b>26</b>	<b>17</b>	<b>94</b>	<b>335</b>	
ALBACETE	26	19	0	0	0	19	45	17	0	0	1	18	10	4	32	13	
CIUDAD REAL	83	13	0	1	0	14	97	5	0	0	0	5	4	11	20	77	
CUENCA	14	2	0	0	0	2	16	2	0	0	0	2	4	0	6	10	
GUADALAJARA	13	5	0	0	0	5	18	3	0	0	0	3	2	0	5	13	
TOLEDO	243	10	0	0	0	10	253	23	0	0	0	23	6	2	31	222	

(Continúa al dorso)

CC.AA. Y/O PROVINCIAS	PTES. MES ANTERIOR	SOLICITUDES PRESENTADAS					A RESOLV. MES	SOLICITUDES RESUELTAS									PTES. FIN MES
		NUEVAS	LISMI	PAS	INSS	TOTAL		APROBADAS					NO APROBADAS		TOTAL		
								NUEVAS	LISMI	PAS	INSS	TOTAL	DNG	CAD-DES			
CATALUNYA	1.458	221	0	0	1	222	1.680	230	0	0	0	230	110	67	407	1.273	
BARCELONA	1.047	158	0	0	0	158	1.205	178	0	0	0	178	73	48	299	906	
GIRONA	113	18	0	0	1	19	132	19	0	0	0	19	7	8	34	98	
LLEIDA	98	16	0	0	0	16	114	11	0	0	0	11	7	4	22	92	
TARRAGONA	200	29	0	0	0	29	229	22	0	0	0	22	23	7	52	177	
COMUNIDAD VALENCIANA	395	217	3	3	0	223	618	110	1	2	0	113	150	4	267	351	
ALICANTE	186	64	3	3	0	70	256	46	1	1	0	48	76	0	124	132	
CASTELLÓN	32	23	0	0	0	23	55	16	0	0	0	16	5	0	21	34	
VALENCIA	177	130	0	0	0	130	307	48	0	1	0	49	69	4	122	185	
EXTREMADURA	13	57	2	0	0	59	72	22	6	1	0	29	16	0	45	27	
BADAJOS	10	30	0	0	0	30	40	11	3	1	0	15	8	0	23	17	
CÁCERES	3	27	2	0	0	29	32	11	3	0	0	14	8	0	22	10	
GALICIA	655	138	1	2	0	141	796	50	1	0	0	51	42	4	97	699	
A CORUÑA	319	11	0	0	0	11	330	29	0	0	0	29	18	0	47	283	
LUGO	12	17	0	0	0	17	29	11	0	0	0	11	2	1	14	15	
OURENSE	50	25	0	0	0	25	75	10	1	0	0	11	6	3	20	55	
PONTEVEDRA	274	85	1	2	0	88	362	0	0	0	0	0	16	0	16	346	
MADRID	190	187	0	6	0	193	383	106	0	6	0	112	59	77	248	135	
MURCIA	251	60	0	1	1	62	313	29	0	1	0	30	69	18	117	196	
NAVARRA	15	17	0	0	0	17	32	6	0	1	0	7	12	4	23	9	
PAÍS VASCO	44	41	0	0	0	41	85	28	0	1	0	29	9	0	38	47	
ÁLAVA	5	4	0	0	0	4	9	7	0	0	0	7	0	0	7	2	
GUIPÚZCOA	16	1	0	0	0	1	17	2	0	0	0	2	1	0	3	14	
VIZCAYA	23	36	0	0	0	36	59	19	0	1	0	20	8	0	28	31	
LA RIOJA	10	9	0	0	0	9	19	4	0	0	0	4	0	0	4	15	
CEUTA	6	4	0	0	0	4	10	3	0	0	0	3	0	0	3	7	
MELILLA	18	2	0	0	0	2	20	4	0	0	0	4	5	0	9	11	

TOTAL ESTADO	6.105	1.828	9	22	3	1.862	7.967	1.143	12	23	3	1.181	732	254	2.167	5.800
--------------	-------	-------	---	----	---	-------	-------	-------	----	----	---	-------	-----	-----	-------	-------

## PENSIÓN NO CONTRIBUTIVA DE JUBILACIÓN

### CAUSAS DE DENEGACIÓN CORRESPONDIENTES AL MES DE SETIEMBRE DE 2009

CC.AA. Y/O PROVINCIAS	EDAD	RESIDENCIA LEGAL	RECURSOS		PRESTACIÓN INCOMPATIBLE	SIN DESGLOSAR	TOTAL CAUSAS DE DENEGACIÓN
			ECONÓMICOS				
			PERSONALES	U.E.C.			
ANDALUCÍA	10	12	17	105	0	0	144
ALMERÍA	0	1	2	3	0	0	6
CÁDIZ	0	0	2	6	0	0	8
CÓRDOBA	0	1	4	13	0	0	18
GRANADA	1	1	2	11	0	0	15
HUELVA	1	0	2	3	0	0	6
JAÉN	1	1	1	7	0	0	10
MÁLAGA	1	7	2	14	0	0	24
SEVILLA	6	1	2	48	0	0	57
ARAGÓN	1	2	3	2	0	0	8
HUESCA	0	0	0	0	0	0	0
TERUEL	0	0	0	0	0	0	0
ZARAGOZA	1	2	3	2	0	0	8
ASTURIAS	0	1	2	0	0	0	3
ILLES BALEARS	0	4	0	10	0	0	14
CANARIAS	0	8	8	21	1	0	38
LAS PALMAS	0	6	4	16	1	0	27
S.C. TENERIFE	0	2	4	5	0	0	11
CANTABRIA	0	0	1	1	0	0	2
CASTILLA Y LEÓN	4	0	2	18	1	0	25
ÁVILA	0	0	1	2	0	0	3
BURGOS	1	0	0	0	0	0	1
LEÓN	0	0	0	5	1	0	6
PALENCIA	1	0	0	0	0	0	1
SALAMANCA	1	0	0	4	0	0	5
SEGOVIA	0	0	0	1	0	0	1
SORIA	0	0	0	0	0	0	0
VALLADOLID	1	0	1	2	0	0	4
ZAMORA	0	0	0	4	0	0	4
CASTILLA-LA MANCHA	4	1	1	20	0	0	26
ALBACETE	0	1	1	8	0	0	10
CIUDAD REAL	3	0	0	1	0	0	4
CUENCA	0	0	0	4	0	0	4
GUADALAJARA	0	0	0	2	0	0	2
TOLEDO	1	0	0	5	0	0	6

(Continúa al dorso)

CC.AA. Y/O PROVINCIAS	EDAD	RESIDENCIA LEGAL	RECURSOS ECONÓMICOS		PRESTACIÓN INCOMPATIBLE	SIN DESGLOSAR	TOTAL CAUSAS DE DENEGACIÓN
			PERSONALES	U.E.C.			
<b>CATALUNYA</b>	0	13	27	64	6	0	110
BARCELONA	0	8	21	40	4	0	73
GIRONA	0	1	2	4	0	0	7
LLEIDA	0	1	0	6	0	0	7
TARRAGONA	0	3	4	14	2	0	23
<b>COMUNIDAD VALENCIANA</b>	7	7	29	107	0	0	150
ALICANTE	5	0	22	49	0	0	76
CASTELLÓN	0	1	0	4	0	0	5
VALENCIA	2	6	7	54	0	0	69
<b>EXTREMADURA</b>	3	1	7	5	0	0	16
BADAJOS	2	1	3	2	0	0	8
CÁCERES	1	0	4	3	0	0	8
<b>GALICIA</b>	5	8	4	24	1	0	42
A CORUÑA	0	4	1	12	1	0	18
LUGO	0	0	0	2	0	0	2
OURENSE	0	2	1	3	0	0	6
PONTEVEDRA	5	2	2	7	0	0	16
<b>MADRID</b>	3	21	12	23	0	0	59
<b>MURCIA</b>	3	8	11	46	1	0	69
<b>NAVARRA</b>	0	1	4	7	0	0	12
<b>PAÍS VASCO</b>	2	2	3	2	0	0	9
ÁLAVA	0	0	0	0	0	0	0
GUIPÚZCOA	1	0	0	0	0	0	1
VIZCAYA	1	2	3	2	0	0	8
<b>LA RIOJA</b>	0	0	0	0	0	0	0
<b>CEUTA</b>	0	0	0	0	0	0	0
<b>MELILLA</b>	0	2	1	2	0	0	5
<b>TOTAL ESTADO</b>	42	91	132	457	10	0	732

## PENSIÓN NO CONTRIBUTIVA DE JUBILACIÓN

### DATOS ACUMULADOS DE GESTIÓN CORRESPONDIENTES AL AÑO 2009 HASTA SEPTIEMBRE

CC.AA. Y/O PROVINCIAS	PTES. AÑO ANTERIOR	SOLICITUDES PRESENTADAS					A RESOLV. AÑO	SOLICITUDES RESUELTAS									PTES. FINAL
		NUEVAS	LISMI	PAS	INSS	TOTAL		APROBADAS					NO APROBADAS		TOTAL		
								NUEVAS	LISMI	PAS	INSS	TOTAL	DNG	CAD-DES			
<b>ANDALUCÍA</b>	724	4.560	34	109	2	4.705	5.429	3.179	31	107	3	3.320	1.155	170	4.645	784	
ALMERÍA	28	308	12	3	0	323	351	192	8	3	0	203	100	20	323	28	
CÁDIZ	125	623	2	28	2	655	780	529	1	25	3	558	107	12	677	103	
CÓRDOBA	54	470	0	0	0	470	524	323	0	4	0	327	107	14	448	76	
GRANADA	68	328	0	12	0	340	408	249	0	6	0	255	114	17	386	22	
HUELVA	40	271	0	9	0	280	320	213	1	7	0	221	56	6	283	37	
JAÉN	20	270	1	7	0	278	298	182	1	10	0	193	59	5	257	41	
MÁLAGA	177	1.110	15	20	0	1.145	1.322	714	15	25	0	754	234	96	1.084	238	
SEVILLA	212	1.180	4	30	0	1.214	1.426	777	5	27	0	809	378	0	1.187	239	
<b>ARAGÓN</b>	42	447	10	3	0	460	502	313	6	4	0	323	106	23	452	50	
HUESCA	19	86	6	1	0	93	112	73	4	2	0	79	13	5	97	15	
TERUEL	5	34	1	0	0	35	40	28	0	0	0	28	6	2	36	4	
ZARAGOZA	18	327	3	2	0	332	350	212	2	2	0	216	87	16	319	31	
<b>ASTURIAS</b>	210	358	7	5	0	370	580	156	5	2	6	169	85	44	298	282	
<b>ILLES BALEARS</b>	29	414	1	0	0	415	444	242	1	0	0	243	94	44	381	63	
<b>CANARIAS</b>	1.249	1.204	2	47	0	1.253	2.502	877	2	27	0	906	313	139	1.358	1.144	
LAS PALMAS	441	611	0	32	0	643	1.084	366	1	16	0	383	149	81	613	471	
S.C. TENERIFE	808	593	2	15	0	610	1.418	511	1	11	0	523	164	58	745	673	
<b>CANTABRIA</b>	5	251	1	0	0	252	257	158	2	1	0	161	46	0	207	50	
<b>CASTILLA Y LEÓN</b>	237	1.065	5	3	3	1.076	1.313	673	16	8	0	697	220	74	991	322	
ÁVILA	26	75	1	0	0	76	102	58	4	0	0	62	19	3	84	18	
BURGOS	30	135	0	0	0	135	165	76	0	0	0	76	28	16	120	45	
LEÓN	9	186	1	0	0	187	196	109	4	2	0	115	47	7	169	27	
PALENCIA	5	64	1	0	3	68	73	49	0	0	0	49	7	7	63	10	
SALAMANCA	25	204	1	2	0	207	232	143	6	3	0	152	45	3	200	32	
SEGOVIA	15	47	0	0	0	47	62	32	0	0	0	32	10	10	52	10	
SORIA	5	33	0	0	0	33	38	21	0	0	0	21	5	6	32	6	
VALLADOLID	89	240	0	0	0	240	329	130	0	0	0	130	39	15	184	145	
ZAMORA	33	81	1	1	0	83	116	55	2	3	0	60	20	7	87	29	
<b>CASTILLA-LA MANCHA</b>	341	1.063	5	12	1	1.081	1.422	579	6	13	3	601	373	113	1.087	335	
ALBACETE	43	171	5	8	0	184	227	114	5	7	1	127	79	8	214	13	
CIUDAD REAL	122	207	0	3	0	210	332	137	0	4	0	141	78	36	255	77	
CUENCA	44	113	0	0	0	113	157	75	0	1	0	76	59	12	147	10	
GUADALAJARA	15	89	0	1	1	91	106	49	1	1	2	53	34	6	93	13	
TOLEDO	117	483	0	0	0	483	600	204	0	0	0	204	123	51	378	222	

(Continúa al dorso)

CC.AA. Y/O PROVINCIAS	PTES. AÑO ANTERIOR	SOLICITUDES PRESENTADAS					A RESOLV. AÑO	SOLICITUDES RESUELTAS									PTES. FINAL
		NUEVAS	LISMI	PAS	INSS	TOTAL		APROBADAS					NO APROBADAS		TOTAL		
								NUEVAS	LISMI	PAS	INSS	TOTAL	DNG	CAD-DES			
<b>CATALUNYA</b>	820	2.863	9	3	16	2.891	3.711	1.201	11	9	0	1.221	848	369	2.438	1.273	
BARCELONA	590	2.127	6	3	13	2.149	2.739	917	6	8	0	931	647	255	1.833	906	
GIRONA	65	224	1	0	1	226	291	102	1	0	0	103	56	34	193	98	
LLEIDA	65	165	2	0	0	167	232	65	2	1	0	68	41	31	140	92	
TARRAGONA	100	347	0	0	2	349	449	117	2	0	0	119	104	49	272	177	
<b>COMUNIDAD VALENCIANA</b>	456	2.210	11	29	0	2.250	2.706	1.259	19	39	1	1.318	874	163	2.355	351	
ALICANTE	131	844	9	17	0	870	1.001	426	14	20	0	460	318	91	869	132	
CASTELLÓN	92	173	0	2	0	175	267	118	0	6	1	125	84	24	233	34	
VALENCIA	233	1.193	2	10	0	1.205	1.438	715	5	13	0	733	472	48	1.253	185	
<b>EXTREMADURA</b>	98	567	51	5	0	623	721	452	42	6	0	500	138	56	694	27	
BADAJOS	58	356	20	4	0	380	438	281	11	6	0	298	91	32	421	17	
CÁCERES	40	211	31	1	0	243	283	171	31	0	0	202	47	24	273	10	
<b>GALICIA</b>	586	1.910	13	6	0	1.929	2.515	1.145	12	8	0	1.165	551	100	1.816	699	
A CORUÑA	301	751	0	0	0	751	1.052	458	5	5	0	468	234	67	769	283	
LUGO	4	199	0	0	0	199	203	155	0	0	0	155	26	7	188	15	
OURENSE	85	260	5	4	0	269	354	211	4	3	0	218	73	8	299	55	
PONTEVEDRA	196	700	8	2	0	710	906	321	3	0	0	324	218	18	560	346	
<b>MADRID</b>	363	1.949	4	55	0	2.008	2.371	1.076	4	55	0	1.135	488	613	2.236	135	
<b>MURCIA</b>	220	525	11	8	2	546	766	278	10	9	0	297	224	49	570	196	
<b>NAVARRA</b>	22	163	1	21	13	198	220	97	1	20	1	119	85	7	211	9	
<b>PAÍS VASCO</b>	33	534	0	0	0	534	567	388	0	4	0	392	117	11	520	47	
ÁLAVA	0	54	0	0	0	54	54	51	0	0	0	51	1	0	52	2	
GUIPÚZCOA	3	172	0	0	0	172	175	112	0	0	0	112	49	0	161	14	
VIZCAYA	30	308	0	0	0	308	338	225	0	4	0	229	67	11	307	31	
<b>LA RIOJA</b>	20	90	0	0	0	90	110	77	0	0	0	77	18	0	95	15	
<b>CEUTA</b>	6	61	0	0	0	61	67	31	0	1	0	32	22	6	60	7	
<b>MELILLA</b>	7	58	0	3	0	61	68	34	1	2	0	37	20	0	57	11	

<b>TOTAL ESTADO</b>	5.468	20.292	165	309	37	20.803	26.271	12.215	169	315	14	12.713	5.777	1.981	20.471	5.800
---------------------	-------	--------	-----	-----	----	--------	--------	--------	-----	-----	----	--------	-------	-------	--------	-------

## PENSIÓN NO CONTRIBUTIVA DE JUBILACIÓN

### CAUSAS DE DENEGACIÓN ACUMULADAS CORRESPONDIENTES AL AÑO 2009 HASTA SEPTIEMBRE

CC.AA. Y/O PROVINCIAS	EDAD	RESIDENCIA LEGAL	RECURSOS		PRESTACIÓN INCOMPATIBLE	SIN DESGLOSAR	TOTAL CAUSAS DE DENEGACIÓN
			ECONÓMICOS				
			PERSONALES	U.E.C.			
ANDALUCÍA	62	92	199	787	15	0	1.155
ALMERÍA	7	3	19	67	4	0	100
CÁDIZ	0	0	64	42	1	0	107
CÓRDOBA	7	2	13	85	0	0	107
GRANADA	5	5	13	90	1	0	114
HUELVA	7	1	9	39	0	0	56
JAÉN	7	2	11	39	0	0	59
MÁLAGA	2	67	20	143	2	0	234
SEVILLA	27	12	50	282	7	0	378
ARAGÓN	12	13	21	54	6	0	106
HUESCA	4	0	1	8	0	0	13
TERUEL	1	0	0	5	0	0	6
ZARAGOZA	7	13	20	41	6	0	87
ASTURIAS	5	10	24	45	1	0	85
ILLES BALEARS	8	16	10	60	0	0	94
CANARIAS	15	65	61	166	6	0	313
LAS PALMAS	13	23	28	83	2	0	149
S.C. TENERIFE	2	42	33	83	4	0	164
CANTABRIA	3	1	8	34	0	0	46
CASTILLA Y LEÓN	21	14	35	146	4	0	220
ÁVILA	0	1	3	15	0	0	19
BURGOS	2	1	8	17	0	0	28
LEÓN	4	3	5	33	2	0	47
PALENCIA	2	0	0	5	0	0	7
SALAMANCA	6	5	2	30	2	0	45
SEGOVIA	1	3	2	4	0	0	10
SORIA	0	0	1	4	0	0	5
VALLADOLID	3	0	10	26	0	0	39
ZAMORA	3	1	4	12	0	0	20
CASTILLA-LA MANCHA	34	22	61	256	0	0	373
ALBACETE	8	7	9	55	0	0	79
CIUDAD REAL	7	3	17	51	0	0	78
CUENCA	7	0	12	40	0	0	59
GUADALAJARA	4	6	3	21	0	0	34
TOLEDO	8	6	20	89	0	0	123

(Continúa al dorso)

CC.AA. Y/O PROVINCIAS	EDAD	RESIDENCIA LEGAL	RECURSOS ECONÓMICOS		PRESTACIÓN INCOMPATIBLE	SIN DESGLOSAR	TOTAL CAUSAS DE DENEGACIÓN
			PERSONALES	U.E.C.			
			<b>CATALUNYA</b>	<b>18</b>	<b>86</b>	<b>172</b>	
BARCELONA	11	67	137	397	35	0	647
GIRONA	2	8	13	30	3	0	56
LLEIDA	1	3	5	30	2	0	41
TARRAGONA	4	8	17	67	8	0	104
<b>COMUNIDAD VALENCIANA</b>	<b>36</b>	<b>36</b>	<b>147</b>	<b>639</b>	<b>16</b>	<b>0</b>	<b>874</b>
ALICANTE	16	1	78	221	2	0	318
CASTELLÓN	4	9	13	56	2	0	84
VALENCIA	16	26	56	362	12	0	472
<b>EXTREMADURA</b>	<b>13</b>	<b>4</b>	<b>32</b>	<b>89</b>	<b>0</b>	<b>0</b>	<b>138</b>
BADAJOZ	11	2	18	60	0	0	91
CÁCERES	2	2	14	29	0	0	47
<b>GALICIA</b>	<b>30</b>	<b>78</b>	<b>95</b>	<b>343</b>	<b>5</b>	<b>0</b>	<b>551</b>
A CORUÑA	5	31	52	142	4	0	234
LUGO	3	1	8	14	0	0	26
OURENSE	5	18	12	37	1	0	73
PONTEVEDRA	17	28	23	150	0	0	218
<b>MADRID</b>	<b>21</b>	<b>108</b>	<b>83</b>	<b>268</b>	<b>8</b>	<b>0</b>	<b>488</b>
<b>MURCIA</b>	<b>10</b>	<b>22</b>	<b>28</b>	<b>161</b>	<b>3</b>	<b>0</b>	<b>224</b>
<b>NAVARRA</b>	<b>0</b>	<b>5</b>	<b>25</b>	<b>55</b>	<b>0</b>	<b>0</b>	<b>85</b>
<b>PAÍS VASCO</b>	<b>16</b>	<b>5</b>	<b>53</b>	<b>43</b>	<b>0</b>	<b>0</b>	<b>117</b>
ÁLAVA	0	0	1	0	0	0	1
GUIPÚZCOA	11	2	36	0	0	0	49
VIZCAYA	5	3	16	43	0	0	67
LA RIOJA	1	5	5	7	0	0	18
CEUTA	1	8	3	10	0	0	22
MELILLA	0	14	2	4	0	0	20
<b>TOTAL ESTADO</b>	<b>306</b>	<b>604</b>	<b>1.064</b>	<b>3.691</b>	<b>112</b>	<b>0</b>	<b>5.777</b>

## 1c PNC DE INVALIDEZ: DATOS DE LA GESTIÓN MENSUAL Y ANUAL

## R.D.L. 1/1994, DE 20 DE JUNIO; T. REF. LGSS PNCs DE LA SEGURIDAD SOCIAL

## INVALIDEZ

		Entrada	Resueltas	% R./E.	Aprobadas	% A./R.	No Aprob.	Pendientes
G E S T I O N	2002	37.014	38.610	104,31%	19.341	50,09%	19.269	14.711
	2003	36.247	38.257	105,55%	19.380	50,66%	18.877	12.701
	2004	33.629	34.496	102,58%	17.947	52,03%	16.549	11.834
	2005	33.459	32.345	96,67%	16.989	52,52%	15.356	12.948
	2006	31.036	32.329	104,17%	16.511	51,07%	15.818	11.655
	2007	28.067	28.189	100,43%	14.743	52,30%	13.446	11.533
	2008	28.808	27.649	95,98%	14.414	52,13%	13.235	12.692
	M E N S U A L E S *	2002	3.085	3.218		1.612		1.606
2003		3.021	3.188		1.615		1.573	12.701
2004		2.802	2.875		1.496		1.379	11.834
2005		2.788	2.695		1.416		1.280	12.948
2006		2.586	2.694		1.376		1.318	11.655
2007		2.339	2.349		1.229		1.121	11.533
2008		2.401	2.304		1.201		1.103	12.692
2009								
I I I I V V V I I I X X I I	I	2.254	1.894	84,03%	876	46,25%	1.018	13.052
	II	2.558	2.602	101,72%	1.328	51,04%	1.274	13.008
	III	2.816	2.424	86,08%	1.281	52,85%	1.143	13.400
	IV	2.946	2.829	96,03%	1.511	53,41%	1.318	13.517
	V	3.012	2.614	86,79%	1.532	58,61%	1.082	13.915
	VI	2.990	2.630	87,96%	1.402	53,31%	1.228	14.275
	VII	2.570	2.787	108,44%	1.416	50,81%	1.371	14.058
	VIII	2.082	2.055	98,70%	1.056	51,39%	999	14.085
	IX	2.228	2.498	112,12%	1.200	48,04%	1.298	13.815
	X							
	XI							
	XII							
2009		23.456	22.333	95,21%	11.602	51,95%	10.731	13.815

\* Pendientes reales

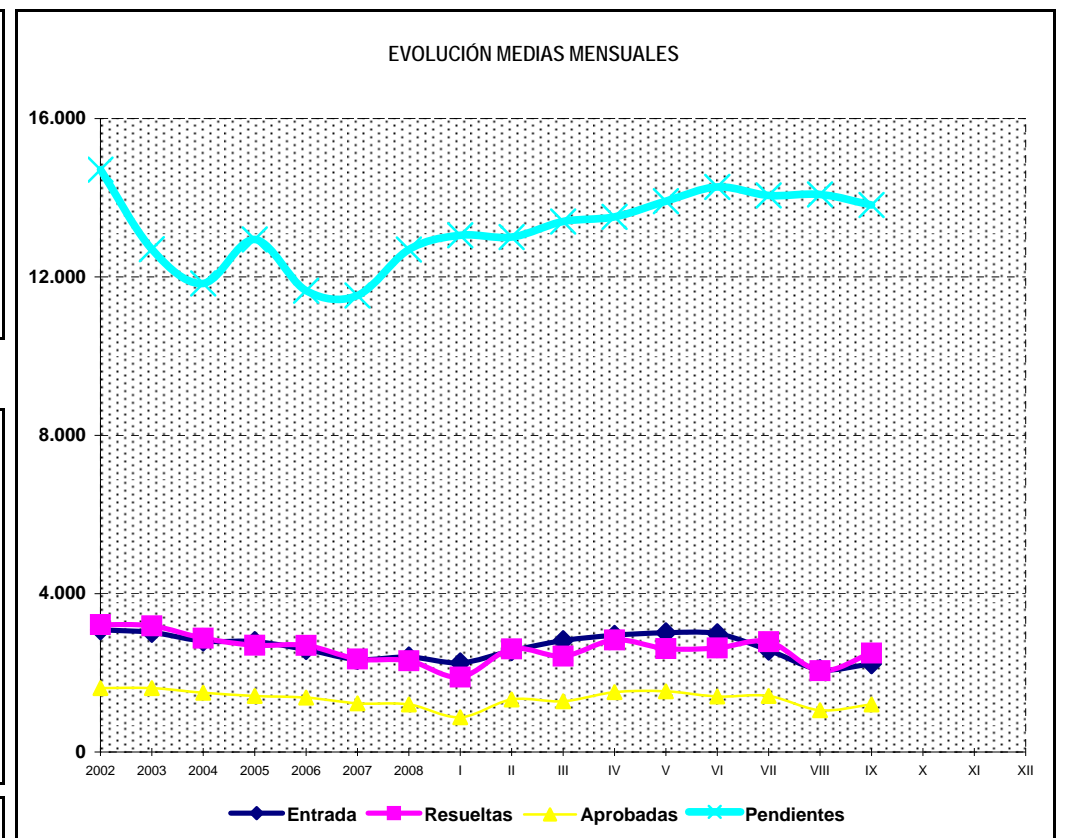
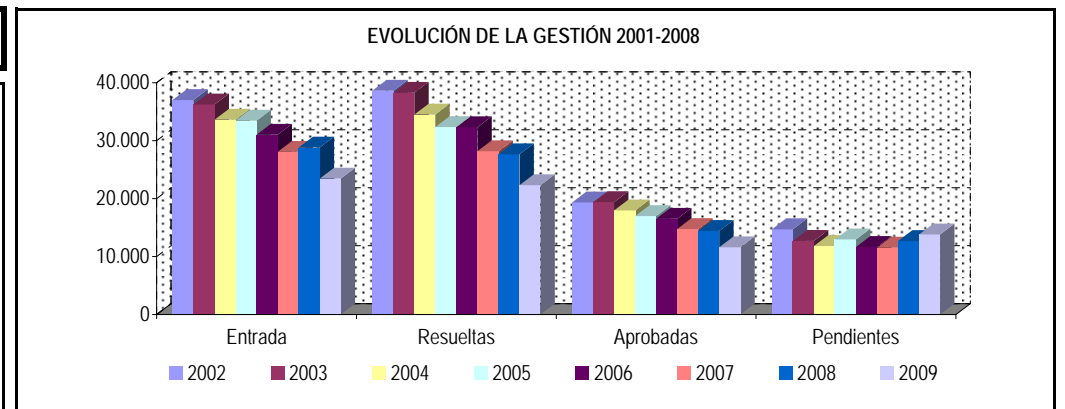

## PENSIÓN NO CONTRIBUTIVA DE INVALIDEZ

### DATOS DE GESTIÓN CORRESPONDIENTES AL MES DE SETIEMBRE DE 2009

CC.AA. Y/O PROVINCIAS	PTES. MES ANTERIOR	SOLICITUDES PRESENTADAS					A RESOLV. MES	SOLICITUDES RESUELTAS									PTES. FIN MES
								APROBADAS					NO APROBADAS		TOTAL		
		NUEVAS	LISMI	PAS	INSS	TOTAL		NUEVAS	LISMI	PAS	INSS	TOTAL	DNG	CAD-DES			
<b>ANDALUCÍA</b>	<b>3.303</b>	<b>610</b>	<b>4</b>	<b>7</b>	<b>0</b>	<b>621</b>	<b>3.924</b>	<b>203</b>	<b>2</b>	<b>8</b>	<b>1</b>	<b>214</b>	<b>309</b>	<b>26</b>	<b>549</b>	<b>3.375</b>	
ALMERÍA	52	35	0	0	0	35	87	18	0	0	0	18	6	3	27	60	
CÁDIZ	471	89	0	1	0	90	561	27	0	2	1	30	8	4	42	519	
CÓRDOBA	187	57	0	0	0	57	244	18	0	0	0	18	25	8	51	193	
GRANADA	259	29	0	0	0	29	288	31	0	4	0	35	56	4	95	193	
HUELVA	128	45	0	0	0	45	173	34	0	0	0	34	23	2	59	114	
JAÉN	75	29	1	1	0	31	106	13	0	2	0	15	8	0	23	83	
MÁLAGA	923	90	3	1	0	94	1.017	55	2	0	0	57	153	5	215	802	
SEVILLA	1.208	236	0	4	0	240	1.448	7	0	0	0	7	30	0	37	1.411	
<b>ARAGÓN</b>	<b>53</b>	<b>43</b>	<b>1</b>	<b>0</b>	<b>0</b>	<b>44</b>	<b>97</b>	<b>19</b>	<b>0</b>	<b>0</b>	<b>0</b>	<b>19</b>	<b>10</b>	<b>1</b>	<b>30</b>	<b>67</b>	
HUESCA	16	5	0	0	0	5	21	5	0	0	0	5	1	0	6	15	
TERUEL	2	0	0	0	0	0	2	1	0	0	0	1	1	0	2	0	
ZARAGOZA	35	38	1	0	0	39	74	13	0	0	0	13	8	1	22	52	
<b>ASTURIAS</b>	<b>329</b>	<b>25</b>	<b>0</b>	<b>0</b>	<b>0</b>	<b>25</b>	<b>354</b>	<b>18</b>	<b>0</b>	<b>0</b>	<b>0</b>	<b>18</b>	<b>11</b>	<b>4</b>	<b>33</b>	<b>321</b>	
<b>ILLES BALEARS</b>	<b>81</b>	<b>63</b>	<b>1</b>	<b>0</b>	<b>0</b>	<b>64</b>	<b>145</b>	<b>17</b>	<b>0</b>	<b>0</b>	<b>0</b>	<b>17</b>	<b>6</b>	<b>20</b>	<b>43</b>	<b>102</b>	
<b>CANARIAS</b>	<b>3.041</b>	<b>200</b>	<b>0</b>	<b>2</b>	<b>0</b>	<b>202</b>	<b>3.243</b>	<b>88</b>	<b>1</b>	<b>1</b>	<b>0</b>	<b>90</b>	<b>50</b>	<b>10</b>	<b>150</b>	<b>3.093</b>	
LAS PALMAS	1.323	100	0	2	0	102	1.425	28	0	1	0	29	34	6	69	1.356	
S.C. TENERIFE	1.718	100	0	0	0	100	1.818	60	1	0	0	61	16	4	81	1.737	
<b>CANTABRIA</b>	<b>26</b>	<b>32</b>	<b>0</b>	<b>0</b>	<b>0</b>	<b>32</b>	<b>58</b>	<b>20</b>	<b>0</b>	<b>0</b>	<b>0</b>	<b>20</b>	<b>5</b>	<b>1</b>	<b>26</b>	<b>32</b>	
<b>CASTILLA Y LEÓN</b>	<b>506</b>	<b>81</b>	<b>0</b>	<b>0</b>	<b>0</b>	<b>81</b>	<b>587</b>	<b>39</b>	<b>2</b>	<b>0</b>	<b>0</b>	<b>41</b>	<b>28</b>	<b>44</b>	<b>113</b>	<b>474</b>	
ÁVILA	10	8	0	0	0	8	18	4	0	0	0	4	2	2	8	10	
BURGOS	117	2	0	0	0	2	119	5	0	0	0	5	5	25	35	84	
LEÓN	72	19	0	0	0	19	91	8	0	0	0	8	6	13	27	64	
PALENCIA	16	10	0	0	0	10	26	1	0	0	0	1	2	3	6	20	
SALAMANCA	52	10	0	0	0	10	62	9	0	0	0	9	5	0	14	48	
SEGOVIA	6	0	0	0	0	0	6	1	0	0	0	1	0	0	1	5	
SORIA	0	0	0	0	0	0	0	0	0	0	0	0	0	0	0	0	
VALLADOLID	200	19	0	0	0	19	219	10	2	0	0	12	5	0	17	202	
ZAMORA	33	13	0	0	0	13	46	1	0	0	0	1	3	1	5	41	
<b>CASTILLA-LA MANCHA</b>	<b>619</b>	<b>83</b>	<b>1</b>	<b>0</b>	<b>1</b>	<b>85</b>	<b>704</b>	<b>71</b>	<b>1</b>	<b>1</b>	<b>2</b>	<b>75</b>	<b>48</b>	<b>13</b>	<b>136</b>	<b>568</b>	
ALBACETE	119	32	1	0	0	33	152	19	1	0	0	20	23	3	46	106	
CIUDAD REAL	151	18	0	0	0	18	169	16	0	0	0	16	7	7	30	139	
CUENCA	38	8	0	0	0	8	46	11	0	0	0	11	4	2	17	29	
GUADALAJARA	28	9	0	0	1	10	38	7	0	1	2	10	5	0	15	23	
TOLEDO	283	16	0	0	0	16	299	18	0	0	0	18	9	1	28	271	

(Continúa al dorso)

CC.AA. Y/O PROVINCIAS	PTES. MES ANTERIOR	SOLICITUDES PRESENTADAS					A RESOLV. MES	SOLICITUDES RESUELTAS									PTES. FIN MES
		NUEVAS	LISMI	PAS	INSS	TOTAL		APROBADAS					NO APROBADAS		TOTAL		
								NUEVAS	LISMI	PAS	INSS	TOTAL	DNG	CAD-DES			
CATALUNYA	2.596	253	2	1	8	264	2.860	183	2	0	2	187	147	83	417	2.443	
BARCELONA	1.885	165	1	1	3	170	2.055	122	2	0	2	126	96	70	292	1.763	
GIRONA	258	31	0	0	0	31	289	23	0	0	0	23	20	8	51	238	
LLEIDA	105	10	1	0	4	15	120	7	0	0	0	7	6	0	13	107	
TARRAGONA	348	47	0	0	1	48	396	31	0	0	0	31	25	5	61	335	
COMUNIDAD VALENCIANA	1.458	216	2	3	0	221	1.679	138	3	2	0	143	110	14	267	1.412	
ALICANTE	658	61	2	2	0	65	723	22	2	1	0	25	32	0	57	666	
CASTELLÓN	109	21	0	0	0	21	130	29	1	0	0	30	12	0	42	88	
VALENCIA	691	134	0	1	0	135	826	87	0	1	0	88	66	14	168	658	
EXTREMADURA	25	50	0	0	0	50	75	31	3	2	0	36	12	0	48	27	
BADAJOS	15	35	0	0	0	35	50	21	3	2	0	26	9	0	35	15	
CÁCERES	10	15	0	0	0	15	25	10	0	0	0	10	3	0	13	12	
GALICIA	741	144	1	0	1	146	887	46	0	1	0	47	66	1	114	773	
A CORUÑA	337	20	0	0	0	20	357	18	0	1	0	19	35	0	54	303	
LUGO	30	13	0	0	0	13	43	8	0	0	0	8	4	1	13	30	
OURENSE	137	29	0	0	0	29	166	9	0	0	0	9	5	0	14	152	
PONTEVEDRA	237	82	1	0	1	84	321	11	0	0	0	11	22	0	33	288	
MADRID	486	161	1	0	0	162	648	80	1	0	0	81	29	101	211	437	
MURCIA	606	78	0	1	8	87	693	66	2	2	1	71	95	16	182	511	
NAVARRA	12	10	0	0	0	10	22	3	0	0	0	3	4	1	8	14	
PAÍS VASCO	107	103	0	0	0	103	210	124	0	1	0	125	22	0	147	63	
ÁLAVA	3	6	0	0	0	6	9	8	0	0	0	8	0	0	8	1	
GUIPÚZCOA	47	43	0	0	0	43	90	79	0	0	0	79	5	0	84	6	
VIZCAYA	57	54	0	0	0	54	111	37	0	1	0	38	17	0	55	56	
LA RIOJA	8	9	0	0	0	9	17	3	0	0	0	3	1	0	4	13	
CEUTA	52	11	1	0	0	12	64	2	0	0	0	2	7	2	11	53	
MELILLA	36	10	0	0	0	10	46	8	0	0	0	8	1	0	9	37	

TOTAL ESTADO	14.085	2.182	14	14	18	2.228	16.313	1.159	17	18	6	1.200	961	337	2.498	13.815
--------------	--------	-------	----	----	----	-------	--------	-------	----	----	---	-------	-----	-----	-------	--------

## PENSIÓN NO CONTRIBUTIVA DE INVALIDEZ

### CAUSAS DE DENEGACIÓN CORRESPONDIENTES AL MES DE SETIEMBRE DE 2009

CC.AA. Y/O PROVINCIAS	EDAD	RESIDENCIA LEGAL	RECURSOS ECONÓMICOS		GRADO MINUSVALÍA ENF. CRÓNICA	PRESTACIÓN INCOMPATIBLE	SOLICITAR SIN PASAR DOS AÑOS	SIN DESGLOSAR	TOTAL CAUSAS DE DENEGACIÓN
			PERSONALES	U.E.C.					
			ANDALUCÍA	5					
ALMERÍA	0	0	1	2	3	0	0	0	6
CÁDIZ	0	0	3	5	0	0	0	0	8
CÓRDOBA	1	0	4	5	15	0	0	0	25
GRANADA	0	0	2	29	25	0	0	0	56
HUELVA	1	0	0	4	16	1	0	1	23
JAÉN	1	1	2	2	2	0	0	0	8
MÁLAGA	1	1	1	15	135	0	0	0	153
SEVILLA	1	0	6	15	8	0	0	0	30
ARAGÓN	0	0	3	3	4	0	0	0	10
HUESCA	0	0	0	0	1	0	0	0	1
TERUEL	0	0	0	1	0	0	0	0	1
ZARAGOZA	0	0	3	2	3	0	0	0	8
ASTURIAS	0	0	2	2	6	1	0	0	11
ILLES BALEARS	0	1	3	0	0	0	0	2	6
CANARIAS	2	0	5	8	33	2	0	0	50
LAS PALMAS	0	0	4	3	25	2	0	0	34
S.C. TENERIFE	2	0	1	5	8	0	0	0	16
CANTABRIA	0	0	2	0	3	0	0	0	5
CASTILLA Y LEÓN	2	1	4	5	11	5	0	0	28
ÁVILA	0	0	1	1	0	0	0	0	2
BURGOS	0	0	2	3	0	0	0	0	5
LEÓN	1	0	1	0	2	2	0	0	6
PALENCIA	0	0	0	0	2	0	0	0	2
SALAMANCA	1	0	0	1	3	0	0	0	5
SEGOVIA	0	0	0	0	0	0	0	0	0
SORIA	0	0	0	0	0	0	0	0	0
VALLADOLID	0	0	0	0	2	3	0	0	5
ZAMORA	0	1	0	0	2	0	0	0	3
CASTILLA-LA MANCHA	1	3	10	14	14	6	0	0	48
ALBACETE	0	0	7	4	8	4	0	0	23
CIUDAD REAL	0	0	0	4	2	1	0	0	7
CUENCA	0	0	0	3	0	1	0	0	4
GUADALAJARA	1	0	1	1	2	0	0	0	5
TOLEDO	0	3	2	2	2	0	0	0	9

(Continúa al dorso)

CC.AA. Y/O PROVINCIAS	EDAD	RESIDENCIA LEGAL	RECURSOS ECONÓMICOS		GRADO MINUSVALÍA ENF. CRÓNICA	PRESTACIÓN INCOMPATIBLE	SOLICITAR SIN PASAR DOS AÑOS	SIN DESGLOSAR	TOTAL CAUSAS DE DENEGACIÓN
			PERSONALES	U.E.C.					
			CATALUNYA	1					
BARCELONA	1	4	32	26	26	7	0	0	96
GIRONA	0	1	3	7	5	4	0	0	20
LLEIDA	0	0	2	2	1	1	0	0	6
TARRAGONA	0	1	9	8	3	4	0	0	25
COMUNIDAD VALENCIANA	1	8	28	35	37	1	0	0	110
ALICANTE	0	0	10	10	12	0	0	0	32
CASTELLÓN	1	2	5	3	1	0	0	0	12
VALENCIA	0	6	13	22	24	1	0	0	66
EXTREMADURA	0	0	1	8	3	0	0	0	12
BADAJOS	0	0	1	6	2	0	0	0	9
CÁCERES	0	0	0	2	1	0	0	0	3
GALICIA	0	2	4	11	47	2	0	0	66
A CORUÑA	0	2	2	9	20	2	0	0	35
LUGO	0	0	0	0	4	0	0	0	4
OURENSE	0	0	1	1	3	0	0	0	5
PONTEVEDRA	0	0	1	1	20	0	0	0	22
MADRID	1	1	6	9	12	0	0	0	29
MURCIA	1	4	15	14	56	3	0	2	95
NAVARRA	0	0	0	3	1	0	0	0	4
PAÍS VASCO	1	3	3	5	9	1	0	0	22
ÁLAVA	0	0	0	0	0	0	0	0	0
GUIPÚZCOA	0	3	2	0	0	0	0	0	5
VIZCAYA	1	0	1	5	9	1	0	0	17
LA RIOJA	0	0	1	0	0	0	0	0	1
CEUTA	0	1	0	0	6	0	0	0	7
MELILLA	0	0	1	0	0	0	0	0	1
<b>TOTAL ESTADO</b>	<b>15</b>	<b>32</b>	<b>153</b>	<b>237</b>	<b>481</b>	<b>38</b>	<b>0</b>	<b>5</b>	<b>961</b>

## PENSIÓN NO CONTRIBUTIVA DE INVALIDEZ

### DATOS ACUMULADOS DE GESTIÓN CORRESPONDIENTES AL AÑO 2009 HASTA SEPTIEMBRE

CC.AA. Y/O PROVINCIAS	PTES. AÑO ANTERIOR	SOLICITUDES PRESENTADAS					A RESOLV. AÑO	SOLICITUDES RESUELTAS									PTES. FINAL
		NUEVAS	LISMI	PAS	INSS	TOTAL		APROBADAS					NO APROBADAS		TOTAL		
								NUEVAS	LISMI	PAS	INSS	TOTAL	DNG	CAD-DES			
<b>ANDALUCÍA</b>	2.575	5.118	48	102	0	5.268	7.843	2.092	49	78	1	2.220	1.933	315	4.468	3.375	
ALMERÍA	61	306	10	5	0	321	382	192	9	4	0	205	101	16	322	60	
CÁDIZ	370	709	11	30	0	750	1.120	372	10	20	1	403	158	40	601	519	
CÓRDOBA	144	378	0	0	0	378	522	203	3	4	0	210	100	19	329	193	
GRANADA	260	449	5	14	0	468	728	239	6	13	0	258	234	43	535	193	
HUELVA	94	402	3	7	0	412	506	234	2	2	0	238	134	20	392	114	
JAÉN	62	285	3	14	0	302	364	163	0	7	0	170	107	4	281	83	
MÁLAGA	473	1.329	9	9	0	1.347	1.820	355	13	6	0	374	471	173	1.018	802	
SEVILLA	1.111	1.260	7	23	0	1.290	2.401	334	6	22	0	362	628	0	990	1.411	
<b>ARAGÓN</b>	42	286	4	2	3	295	337	165	3	1	2	171	82	17	270	67	
HUESCA	16	69	2	0	3	74	90	49	1	0	2	52	19	4	75	15	
TERUEL	3	20	0	0	0	20	23	12	0	0	0	12	7	4	23	0	
ZARAGOZA	23	197	2	2	0	201	224	104	2	1	0	107	56	9	172	52	
<b>ASTURIAS</b>	277	442	5	0	0	447	724	188	0	0	0	188	161	54	403	321	
<b>ILLES BALEARS</b>	70	546	2	1	0	549	619	250	1	0	0	251	152	114	517	102	
<b>CANARIAS</b>	3.093	1.900	2	26	2	1.930	5.023	961	2	17	2	982	878	70	1.930	3.093	
LAS PALMAS	1.151	761	1	22	1	785	1.936	240	1	8	1	250	314	16	580	1.356	
S.C. TENERIFE	1.942	1.139	1	4	1	1.145	3.087	721	1	9	1	732	564	54	1.350	1.737	
<b>CANTABRIA</b>	37	305	0	1	0	306	343	235	1	1	0	237	73	1	311	32	
<b>CASTILLA Y LEÓN</b>	412	931	4	1	0	936	1.348	571	6	1	0	578	217	79	874	474	
ÁVILA	20	60	2	0	0	62	82	51	0	0	0	51	17	4	72	10	
BURGOS	82	210	0	0	0	210	292	126	0	0	0	126	50	32	208	84	
LEÓN	46	157	1	1	0	159	205	84	1	1	0	86	38	17	141	64	
PALENCIA	11	51	0	0	0	51	62	26	0	0	0	26	12	4	42	20	
SALAMANCA	56	136	1	0	0	137	193	97	2	0	0	99	37	9	145	48	
SEGOVIA	8	23	0	0	0	23	31	15	0	0	0	15	4	7	26	5	
SORIA	6	24	0	0	0	24	30	24	1	0	0	25	4	1	30	0	
VALLADOLID	138	181	0	0	0	181	319	90	2	0	0	92	21	4	117	202	
ZAMORA	45	89	0	0	0	89	134	58	0	0	0	58	34	1	93	41	
<b>CASTILLA-LA MANCHA</b>	504	1.263	4	8	13	1.288	1.792	654	8	20	11	693	434	97	1.224	568	
ALBACETE	127	267	4	5	7	283	410	144	4	11	5	164	126	14	304	106	
CIUDAD REAL	126	289	0	0	0	289	415	161	1	5	0	167	88	21	276	139	
CUENCA	56	184	0	1	0	185	241	126	2	1	0	129	68	15	212	29	
GUADALAJARA	33	106	0	2	6	114	147	57	1	3	6	67	46	11	124	23	
TOLEDO	162	417	0	0	0	417	579	166	0	0	0	166	106	36	308	271	

(Continúa al dorso)

CC.AA. Y/O PROVINCIAS	PTES. AÑO ANTERIOR	SOLICITUDES PRESENTADAS					A RESOLV. AÑO	SOLICITUDES RESUELTAS									PTES. FINAL
		NUEVAS	LISMI	PAS	INSS	TOTAL		APROBADAS					NO APROBADAS		TOTAL		
								NUEVAS	LISMI	PAS	INSS	TOTAL	DNG	CAD-DES			
<b>CATALUNYA</b>	2.104	3.612	21	3	128	3.764	5.868	1.214	25	1	127	1.367	1.435	623	3.425	2.443	
BARCELONA	1.594	2.638	10	3	102	2.753	4.347	843	16	1	100	960	1.129	495	2.584	1.763	
GIRONA	185	326	2	0	7	335	520	124	1	0	12	137	102	43	282	238	
LLEIDA	85	167	3	0	8	178	263	69	3	0	7	79	51	26	156	107	
TARRAGONA	240	481	6	0	11	498	738	178	5	0	8	191	153	59	403	335	
<b>COMUNIDAD VALENCIANA</b>	1.574	2.440	20	21	0	2.481	4.055	1.331	29	44	0	1.404	984	255	2.643	1.412	
ALICANTE	811	795	13	10	0	818	1.629	338	18	23	0	379	427	157	963	666	
CASTELLÓN	136	287	0	3	0	290	426	203	1	4	0	208	107	23	338	88	
VALENCIA	627	1.358	7	8	0	1.373	2.000	790	10	17	0	817	450	75	1.342	658	
<b>EXTREMADURA</b>	54	463	12	7	0	482	536	324	17	11	0	352	132	25	509	27	
BADAJOS	36	323	10	6	0	339	375	221	14	10	0	245	97	18	360	15	
CÁCERES	18	140	2	1	0	143	161	103	3	1	0	107	35	7	149	12	
<b>GALICIA</b>	703	1.697	6	3	12	1.718	2.421	852	9	6	12	879	702	67	1.648	773	
A CORUÑA	333	602	0	0	0	602	935	308	3	4	7	322	276	34	632	303	
LUGO	30	132	1	0	0	133	163	82	0	0	0	82	43	8	133	30	
OURENSE	138	249	0	3	0	252	390	132	0	1	0	133	94	11	238	152	
PONTEVEDRA	202	714	5	0	12	731	933	330	6	1	5	342	289	14	645	288	
<b>MADRID</b>	517	1.545	10	25	0	1.580	2.097	804	10	25	0	839	347	474	1.660	437	
<b>MURCIA</b>	502	1.010	4	7	40	1.061	1.563	474	6	14	7	501	453	98	1.052	511	
<b>NAVARRA</b>	9	88	15	9	0	112	121	55	14	9	0	78	23	6	107	14	
<b>PAÍS VASCO</b>	114	864	0	0	0	864	978	683	0	1	0	684	210	21	915	63	
ÁLAVA	1	74	0	0	0	74	75	72	0	0	0	72	2	0	74	1	
GUIPÚZCOA	1	363	0	0	0	363	364	297	0	0	0	297	61	0	358	6	
VIZCAYA	112	427	0	0	0	427	539	314	0	1	0	315	147	21	483	56	
<b>LA RIOJA</b>	13	69	0	0	0	69	82	43	0	0	0	43	26	0	69	13	
<b>CEUTA</b>	47	143	2	0	0	145	192	47	2	1	0	50	74	15	139	53	
<b>MELILLA</b>	45	158	0	3	0	161	206	83	1	1	0	85	80	4	169	37	

<b>TOTAL ESTADO</b>	12.692	22.880	159	219	198	23.456	36.148	11.026	183	231	162	11.602	8.396	2.335	22.333	13.815
---------------------	--------	--------	-----	-----	-----	--------	--------	--------	-----	-----	-----	--------	-------	-------	--------	--------

## PENSIÓN NO CONTRIBUTIVA DE INVALIDEZ

### CAUSAS DE DENEGACIÓN ACUMULADAS CORRESPONDIENTES AL AÑO 2009 HASTA SEPTIEMBRE

CC.AA. Y/O PROVINCIAS	EDAD	RESIDENCIA LEGAL	RECURSOS		GRADO MINUSVALÍA ENF. CRÓNICA	PRESTACIÓN INCOMPATIBLE	SOLICITAR SIN PASAR DOS AÑOS	SIN DESGLOSAR	TOTAL CAUSAS DE DENEGACIÓN
			ECONÓMICOS						
			PERSONALES	U.E.C.					
<b>ANDALUCÍA</b>	61	42	231	410	1.131	56	0	2	1.933
ALMERÍA	5	0	20	22	48	6	0	0	101
CÁDIZ	0	0	74	81	1	2	0	0	158
CÓRDOBA	2	3	16	18	50	11	0	0	100
GRANADA	4	3	30	96	97	3	0	1	234
HUELVA	6	0	10	19	80	18	0	1	134
JAÉN	14	10	14	23	43	3	0	0	107
MÁLAGA	1	25	5	60	376	4	0	0	471
SEVILLA	29	1	62	91	436	9	0	0	628
<b>ARAGÓN</b>	1	8	16	20	31	6	0	0	82
HUESCA	1	0	2	5	9	2	0	0	19
TERUEL	0	2	0	2	3	0	0	0	7
ZARAGOZA	0	6	14	13	19	4	0	0	56
<b>ASTURIAS</b>	2	3	27	40	86	3	0	0	161
<b>ILLES BALEARS</b>	3	17	21	0	79	7	3	22	152
<b>CANARIAS</b>	10	13	66	103	669	14	0	3	878
LAS PALMAS	0	3	25	34	245	7	0	0	314
S.C. TENERIFE	10	10	41	69	424	7	0	3	564
<b>CANTABRIA</b>	1	1	12	12	46	1	0	0	73
<b>CASTILLA Y LEÓN</b>	3	15	35	48	102	14	0	0	217
ÁVILA	0	0	5	9	2	1	0	0	17
BURGOS	0	9	10	13	18	0	0	0	50
LEÓN	1	2	9	5	17	4	0	0	38
PALENCIA	0	0	2	4	5	1	0	0	12
SALAMANCA	2	0	3	3	28	1	0	0	37
SEGOVIA	0	2	1	0	1	0	0	0	4
SORIA	0	0	0	2	2	0	0	0	4
VALLADOLID	0	1	1	8	4	7	0	0	21
ZAMORA	0	1	4	4	25	0	0	0	34
<b>CASTILLA-LA MANCHA</b>	8	25	84	131	173	13	0	0	434
ALBACETE	0	3	26	20	72	5	0	0	126
CIUDAD REAL	2	5	9	32	36	4	0	0	88
CUENCA	2	1	24	28	10	3	0	0	68
GUADALAJARA	1	9	6	12	18	0	0	0	46
TOLEDO	3	7	19	39	37	1	0	0	106

(Continúa al dorso)

CC.AA. Y/O PROVINCIAS	EDAD	RESIDENCIA	RECURSOS ECONÓMICOS		GRADO MINUSVALÍA	PRESTACIÓN	SOLICITAR SIN PASAR	SIN DESGLSAR	TOTAL CAUSAS DE DENE GACIÓN
		LEGAL	PERSONALES	U.E.C.	ENF. CRÓNICA	INCOMPATIBLE	DOS AÑOS		
CATALUNYA	5	42	346	320	520	202	0	0	1.435
BARCELONA	4	26	263	253	430	153	0	0	1.129
GIRONA	0	6	28	25	25	18	0	0	102
LLEIDA	0	1	14	8	19	9	0	0	51
TARRAGONA	1	9	41	34	46	22	0	0	153
COMUNIDAD VALENCIANA	7	24	185	267	463	38	0	0	984
ALICANTE	0	0	68	85	263	11	0	0	427
CASTELLÓN	4	8	31	34	29	1	0	0	107
VALENCIA	3	16	86	148	171	26	0	0	450
EXTREMADURA	1	4	19	51	57	0	0	0	132
BADAJOS	1	2	8	37	49	0	0	0	97
CÁCERES	0	2	11	14	8	0	0	0	35
GALICIA	9	11	84	102	477	19	0	0	702
A CORUÑA	0	4	38	29	194	11	0	0	276
LUGO	2	0	2	5	30	4	0	0	43
OURENSE	0	4	6	9	75	0	0	0	94
PONTEVEDRA	7	3	38	59	178	4	0	0	289
MADRID	3	29	75	152	86	2	0	0	347
MURCIA	4	31	112	83	212	6	0	5	453
NAVARRA	0	3	6	11	3	0	0	0	23
PAÍS VASCO	17	9	46	82	47	9	0	0	210
ÁLAVA	1	0	0	1	0	0	0	0	2
GUIPÚZCOA	14	8	19	18	0	2	0	0	61
VIZCAYA	2	1	27	63	47	7	0	0	147
LA RIOJA	0	4	5	6	10	1	0	0	26
CEUTA	1	4	8	7	54	0	0	0	74
MELILLA	2	7	10	2	56	3	0	0	80
<b>TOTAL ESTADO</b>	<b>138</b>	<b>292</b>	<b>1.388</b>	<b>1.847</b>	<b>4.302</b>	<b>394</b>	<b>3</b>	<b>32</b>	<b>8.396</b>

1d PNCs DE LA SEGURIDAD SOCIAL: DATOS DE LA GESTIÓN MENSUAL Y ANUAL

**R.D.L. 1/1994, DE 20 DE JUNIO; T. REF. LGSS  
PNCs DE LA SEGURIDAD SOCIAL**

		Entrada	Resueltas	% R./E.	Aprobadas	No Aprob.	Pendientes
G E S T I O N	2002	70.924	72.417	102,11%	42.112	30.305	21.308
	2003	71.186	74.497	104,65%	42.720	31.777	17.997
	2004	63.772	65.173	102,20%	37.526	27.647	16.596
	2005	64.680	62.309	96,33%	36.331	25.978	18.967
	2006	58.379	60.644	103,88%	34.262	26.382	16.702
	2007	53.253	52.898	99,33%	30.248	22.650	17.057
	2008	56.116	55.013	98,03%	30.978	24.035	18.160
	M E N S U A L E S *	2002	5.910	6.035		3.509	2.525
2003		5.932	6.208		3.560	2.648	17.997
2004		5.314	5.431		3.127	2.304	16.596
2005		5.390	5.192		3.028	2.165	18.967
2006		4.865	5.054		2.855	2.199	16.702
2007		4.438	4.408		2.521	1.888	17.057
2008		4.676	4.584		2.582	2.003	18.160
2009							
I II III IV V VI VII VIII IX X XI XII	I	4.302	3.582	83,26%	1.847	1.735	18.880
	II	5.064	5.168	102,05%	2.962	2.206	18.776
	III	5.474	4.685	85,59%	2.680	2.005	19.565
	IV	5.467	5.359	98,02%	3.185	2.174	19.673
	V	5.579	5.104	91,49%	3.192	1.912	20.148
	VI	5.629	5.088	90,39%	2.994	2.094	20.689
	VII	4.888	5.302	108,47%	2.890	2.412	20.275
	VIII	3.766	3.851	102,26%	2.184	1.667	20.190
	IX	4.090	4.665	114,06%	2.381	2.284	19.615
	X						
	XI						
	XII						
2009		44.259	42.804	96,71%	24.315	18.489	19.615

\* Pendientes reales

**TOTAL: JUBILACIÓN MÁS INVALIDEZ**

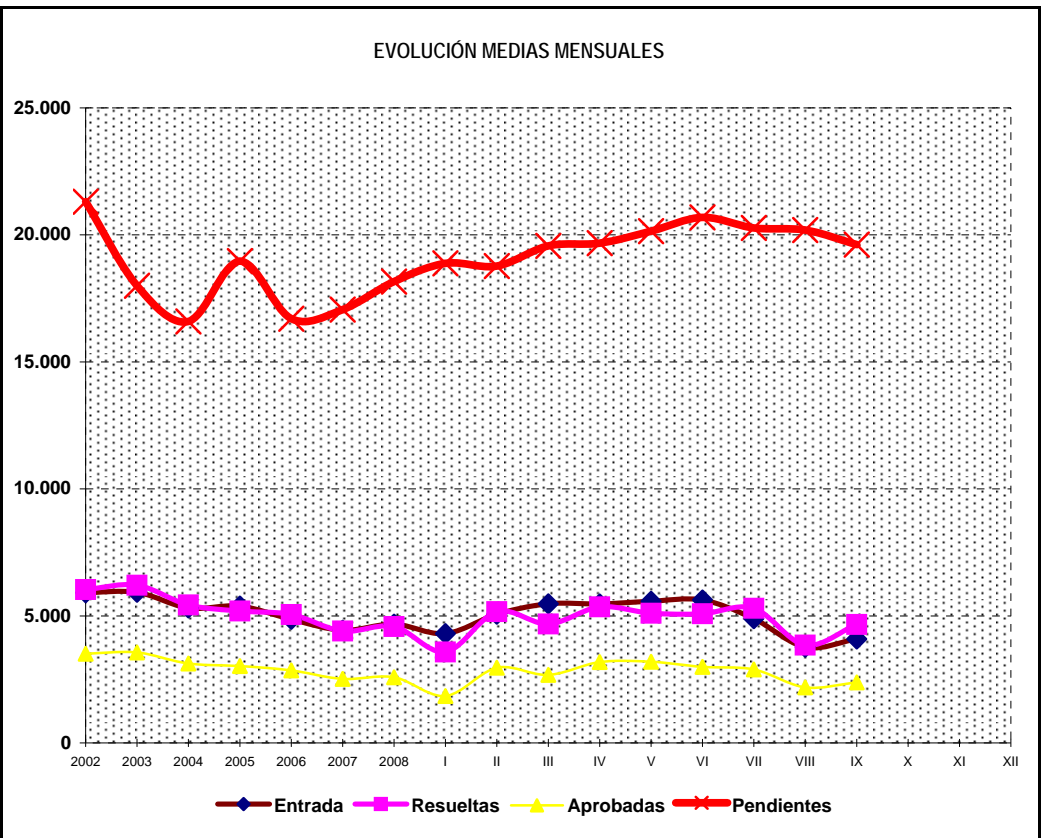
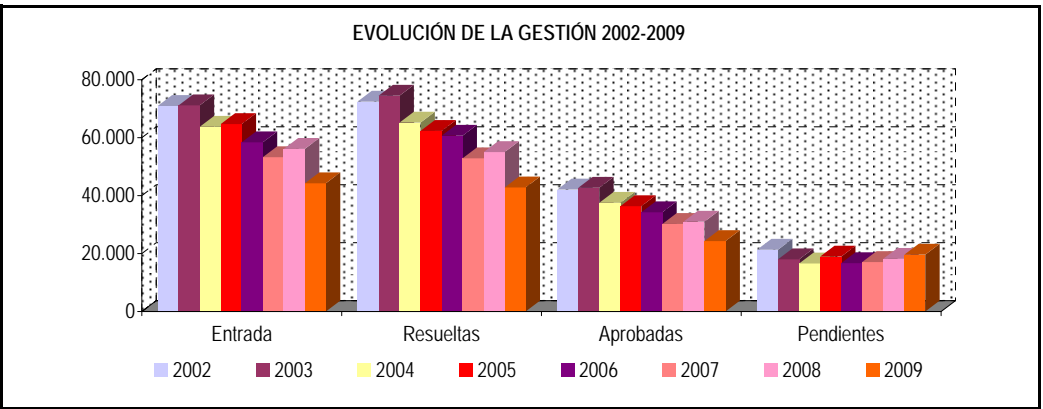

# PENSIONES NO CONTRIBUTIVAS DE JUBILACIÓN E INVALIDEZ

## DATOS CONJUNTOS DE GESTIÓN CORRESPONDIENTES AL MES DE SETIEMBRE DE 2009

CC.AA. Y/O PROVINCIAS	PTES. MES ANTERIOR	SOLICITUDES PRESENTADAS					A RESOLV. MES	SOLICITUDES RESUELTAS									PTES. FIN MES
								APROBADAS					NO APROBADAS		TOTAL		
		NUEVAS	LISMI	PAS	INSS	TOTAL		NUEVAS	LISMI	PAS	INSS	TOTAL	DNG	CAD-DES			
°	4.025	1.137	5	16	1	1.159	5.184	510	3	13	3	529	453	43	1.025	4.159	
ALMERÍA	73	61	0	0	0	61	134	29	0	0	0	29	12	5	46	88	
CÁDIZ	548	165	0	3	1	169	717	67	0	3	3	73	16	6	95	622	
CÓRDOBA	264	109	0	0	0	109	373	45	0	0	0	45	43	16	104	269	
GRANADA	300	52	0	1	0	53	353	55	0	6	0	61	71	6	138	215	
HUELVA	161	73	0	0	0	73	234	51	0	0	0	51	29	3	83	151	
JAÉN	120	55	1	1	0	57	177	32	0	2	0	34	18	1	53	124	
MÁLAGA	1.174	177	4	3	0	184	1.358	130	3	2	0	135	177	6	318	1.040	
SEVILLA	1.385	445	0	8	0	453	1.838	101	0	0	0	101	87	0	188	1.650	
ARAGÓN	118	74	3	0	0	77	195	53	1	1	0	55	18	5	78	117	
HUESCA	34	9	1	0	0	10	44	11	0	1	0	12	1	1	14	30	
TERUEL	6	1	1	0	0	2	8	3	0	0	0	3	1	0	4	4	
ZARAGOZA	78	64	1	0	0	65	143	39	1	0	0	40	16	4	60	83	
ASTURIAS	596	51	0	0	0	51	647	23	0	0	0	23	14	7	44	603	
ILLES BALEARS	173	90	1	0	0	91	264	47	0	0	0	47	20	32	99	165	
CANARIAS	4.197	289	0	2	0	291	4.488	137	1	5	0	143	88	20	251	4.237	
LAS PALMAS	1.827	136	0	2	0	138	1.965	57	0	4	0	61	61	16	138	1.827	
S.C. TENERIFE	2.370	153	0	0	0	153	2.523	80	1	1	0	82	27	4	113	2.410	
CANTABRIA	61	62	0	0	0	62	123	32	0	1	0	33	7	1	41	82	
CASTILLA Y LEÓN	840	177	0	0	0	177	1.017	103	4	0	0	107	53	61	221	796	
ÁVILA	36	11	0	0	0	11	47	12	0	0	0	12	5	2	19	28	
BURGOS	174	6	0	0	0	6	180	11	0	0	0	11	6	34	51	129	
LEÓN	104	38	0	0	0	38	142	19	0	0	0	19	12	20	51	91	
PALENCIA	27	13	0	0	0	13	40	4	0	0	0	4	3	3	10	30	
SALAMANCA	83	34	0	0	0	34	117	25	1	0	0	26	10	1	37	80	
SEGOVIA	12	9	0	0	0	9	21	5	0	0	0	5	1	0	6	15	
SORIA	7	1	0	0	0	1	8	2	0	0	0	2	0	0	2	6	
VALLADOLID	337	37	0	0	0	37	374	16	2	0	0	18	9	0	27	347	
ZAMORA	60	28	0	0	0	28	88	9	1	0	0	10	7	1	18	70	
CASTILLA-LA MANCHA	998	132	1	1	1	135	1.133	121	1	1	3	126	74	30	230	903	
ALBACETE	145	51	1	0	0	52	197	36	1	0	1	38	33	7	78	119	
CIUDAD REAL	234	31	0	1	0	32	266	21	0	0	0	21	11	18	50	216	
CUENCA	52	10	0	0	0	10	62	13	0	0	0	13	8	2	23	39	
GUADALAJARA	41	14	0	0	1	15	56	10	0	1	2	13	7	0	20	36	
TOLEDO	526	26	0	0	0	26	552	41	0	0	0	41	15	3	59	493	

(Continúa al dorso)

CC.AA. Y/O PROVINCIAS	PTES. MES ANTERIOR	SOLICITUDES PRESENTADAS					A RESOLV. MES	SOLICITUDES RESUELTAS									PTES. FIN MES
		NUEVAS	LISMI	PAS	INSS	TOTAL		APROBADAS					NO APROBADAS		TOTAL		
								NUEVAS	LISMI	PAS	INSS	TOTAL	DNG	CAD-DES			
CATALUNYA	4.054	474	2	1	9	486	4.540	413	2	0	2	417	257	150	824	3.716	
BARCELONA	2.932	323	1	1	3	328	3.260	300	2	0	2	304	169	118	591	2.669	
GIRONA	371	49	0	0	1	50	421	42	0	0	0	42	27	16	85	336	
LLEIDA	203	26	1	0	4	31	234	18	0	0	0	18	13	4	35	199	
TARRAGONA	548	76	0	0	1	77	625	53	0	0	0	53	48	12	113	512	
COMUNIDAD VALENCIANA	1.853	433	5	6	0	444	2.297	248	4	4	0	256	260	18	534	1.763	
ALICANTE	844	125	5	5	0	135	979	68	3	2	0	73	108	0	181	798	
CASTELLÓN	141	44	0	0	0	44	185	45	1	0	0	46	17	0	63	122	
VALENCIA	868	264	0	1	0	265	1.133	135	0	2	0	137	135	18	290	843	
EXTREMADURA	38	107	2	0	0	109	147	53	9	3	0	65	28	0	93	54	
BADAJOS	25	65	0	0	0	65	90	32	6	3	0	41	17	0	58	32	
CÁCERES	13	42	2	0	0	44	57	21	3	0	0	24	11	0	35	22	
GALICIA	1.396	282	2	2	1	287	1.683	96	1	1	0	98	108	5	211	1.472	
A CORUÑA	656	31	0	0	0	31	687	47	0	1	0	48	53	0	101	586	
LUGO	42	30	0	0	0	30	72	19	0	0	0	19	6	2	27	45	
OURENSE	187	54	0	0	0	54	241	19	1	0	0	20	11	3	34	207	
PONTEVEDRA	511	167	2	2	1	172	683	11	0	0	0	11	38	0	49	634	
MADRID	676	348	1	6	0	355	1.031	186	1	6	0	193	88	178	459	572	
MURCIA	857	138	0	2	9	149	1.006	95	2	3	1	101	164	34	299	707	
NAVARRA	27	27	0	0	0	27	54	9	0	1	0	10	16	5	31	23	
PAÍS VASCO	151	144	0	0	0	144	295	152	0	2	0	154	31	0	185	110	
ÁLAVA	8	10	0	0	0	10	18	15	0	0	0	15	0	0	15	3	
GUIPÚZCOA	63	44	0	0	0	44	107	81	0	0	0	81	6	0	87	20	
VIZCAYA	80	90	0	0	0	90	170	56	0	2	0	58	25	0	83	87	
LA RIOJA	18	18	0	0	0	18	36	7	0	0	0	7	1	0	8	28	
CEUTA	58	15	1	0	0	16	74	5	0	0	0	5	7	2	14	60	
MELILLA	54	12	0	0	0	12	66	12	0	0	0	12	6	0	18	48	

TOTAL ESTADO	20.190	4.010	23	36	21	4.090	24.280	2.302	29	41	9	2.381	1.693	591	4.665	19.615
--------------	--------	-------	----	----	----	-------	--------	-------	----	----	---	-------	-------	-----	-------	--------

## PENSIONES NO CONTRIBUTIVAS DE JUBILACIÓN E INVALIDEZ

### CAUSAS DE DENEGACIÓN CONJUNTAS CORRESPONDIENTES AL MES DE SETIEMBRE DE 2009

CC.AA. Y/O PROVINCIAS	EDAD	RESIDENCIA LEGAL	RECURSOS ECONÓMICOS		GRADO MINUSVALÍA ENF. CRÓNICA	PRESTACIÓN INCOMPATIBLE	SOLICITAR SIN PASAR DOS AÑOS	SIN DESGLASAR	TOTAL CAUSAS DE DENEGACIÓN
			PERSONALES	U.E.C.					
			15	14					
ALMERÍA	0	1	3	5	3	0	0	0	12
CÁDIZ	0	0	5	11	0	0	0	0	16
CÓRDOBA	1	1	8	18	15	0	0	0	43
GRANADA	1	1	4	40	25	0	0	0	71
HUELVA	2	0	2	7	16	1	0	1	29
JAÉN	2	2	3	9	2	0	0	0	18
MÁLAGA	2	8	3	29	135	0	0	0	177
SEVILLA	7	1	8	63	8	0	0	0	87
ARAGÓN	1	2	6	5	4	0	0	0	18
HUESCA	0	0	0	0	1	0	0	0	1
TERUEL	0	0	0	1	0	0	0	0	1
ZARAGOZA	1	2	6	4	3	0	0	0	16
ASTURIAS	0	1	4	2	6	1	0	0	14
ILLES BALEARS	0	5	3	10	0	0	0	2	20
CANARIAS	2	8	13	29	33	3	0	0	88
LAS PALMAS	0	6	8	19	25	3	0	0	61
S.C. TENERIFE	2	2	5	10	8	0	0	0	27
CANTABRIA	0	0	3	1	3	0	0	0	7
CASTILLA Y LEÓN	6	1	6	23	11	6	0	0	53
ÁVILA	0	0	2	3	0	0	0	0	5
BURGOS	1	0	2	3	0	0	0	0	6
LEÓN	1	0	1	5	2	3	0	0	12
PALENCIA	1	0	0	0	2	0	0	0	3
SALAMANCA	2	0	0	5	3	0	0	0	10
SEGOVIA	0	0	0	1	0	0	0	0	1
SORIA	0	0	0	0	0	0	0	0	0
VALLADOLID	1	0	1	2	2	3	0	0	9
ZAMORA	0	1	0	4	2	0	0	0	7
CASTILLA-LA MANCHA	5	4	11	34	14	6	0	0	74
ALBACETE	0	1	8	12	8	4	0	0	33
CIUDAD REAL	3	0	0	5	2	1	0	0	11
CUENCA	0	0	0	7	0	1	0	0	8
GUADALAJARA	1	0	1	3	2	0	0	0	7
TOLEDO	1	3	2	7	2	0	0	0	15

(Continúa al dorso)

CC.AA. Y/O PROVINCIAS	EDAD	RESIDENCIA LEGAL	RECURSOS ECONÓMICOS		GRADO MINUSVALÍA ENF. CRÓNICA	PRESTACIÓN INCOMPATIBLE	SOLICITAR SIN PASAR DOS AÑOS	SIN DESGLOSAR	TOTAL CAUSAS DE DENEGACIÓN
			PERSONALES	U.E.C.					
			CATALUNYA	1					
BARCELONA	1	12	53	66	26	11	0	0	169
GIRONA	0	2	5	11	5	4	0	0	27
LLEIDA	0	1	2	8	1	1	0	0	13
TARRAGONA	0	4	13	22	3	6	0	0	48
COMUNIDAD VALENCIANA	8	15	57	142	37	1	0	0	260
ALICANTE	5	0	32	59	12	0	0	0	108
CASTELLÓN	1	3	5	7	1	0	0	0	17
VALENCIA	2	12	20	76	24	1	0	0	135
EXTREMADURA	3	1	8	13	3	0	0	0	28
BADAJOS	2	1	4	8	2	0	0	0	17
CÁCERES	1	0	4	5	1	0	0	0	11
GALICIA	5	10	8	35	47	3	0	0	108
A CORUÑA	0	6	3	21	20	3	0	0	53
LUGO	0	0	0	2	4	0	0	0	6
OURENSE	0	2	2	4	3	0	0	0	11
PONTEVEDRA	5	2	3	8	20	0	0	0	38
MADRID	4	22	18	32	12	0	0	0	88
MURCIA	4	12	26	60	56	4	0	2	164
NAVARRA	0	1	4	10	1	0	0	0	16
PAÍS VASCO	3	5	6	7	9	1	0	0	31
ÁLAVA	0	0	0	0	0	0	0	0	0
GUIPÚZCOA	1	3	2	0	0	0	0	0	6
VIZCAYA	2	2	4	7	9	1	0	0	25
LA RIOJA	0	0	1	0	0	0	0	0	1
CEUTA	0	1	0	0	6	0	0	0	7
MELILLA	0	2	2	2	0	0	0	0	6
<b>TOTAL ESTADO</b>	<b>57</b>	<b>123</b>	<b>285</b>	<b>694</b>	<b>481</b>	<b>48</b>	<b>0</b>	<b>5</b>	<b>1.693</b>

## PENSIONES NO CONTRIBUTIVAS DE JUBILACIÓN E INVALIDEZ

### DATOS ACUMULADOS DE GESTIÓN CORRESPONDIENTES AL AÑO 2009 HASTA SEPTIEMBRE

CC.AA. Y/O PROVINCIAS	PTES. AÑO ANTERIOR	SOLICITUDES PRESENTADAS					A RESOLV. AÑO	SOLICITUDES RESUELTAS									PTES. FINAL
		NUEVAS	LISMI	PAS	INSS	TOTAL		APROBADAS					NO APROBADAS		TOTAL		
								NUEVAS	LISMI	PAS	INSS	TOTAL	DNG	CAD-DES			
<b>ANDALUCÍA</b>	<b>3.299</b>	<b>9.678</b>	<b>82</b>	<b>211</b>	<b>2</b>	<b>9.973</b>	<b>13.272</b>	<b>5.271</b>	<b>80</b>	<b>185</b>	<b>4</b>	<b>5.540</b>	<b>3.088</b>	<b>485</b>	<b>9.113</b>	<b>4.159</b>	
ALMERÍA	89	614	22	8	0	644	733	384	17	7	0	408	201	36	645	88	
CÁDIZ	495	1.332	13	58	2	1.405	1.900	901	11	45	4	961	265	52	1.278	622	
CÓRDOBA	198	848	0	0	0	848	1.046	526	3	8	0	537	207	33	777	269	
GRANADA	328	777	5	26	0	808	1.136	488	6	19	0	513	348	60	921	215	
HUELVA	134	673	3	16	0	692	826	447	3	9	0	459	190	26	675	151	
JAÉN	82	555	4	21	0	580	662	345	1	17	0	363	166	9	538	124	
MÁLAGA	650	2.439	24	29	0	2.492	3.142	1.069	28	31	0	1.128	705	269	2.102	1.040	
SEVILLA	1.323	2.440	11	53	0	2.504	3.827	1.111	11	49	0	1.171	1.006	0	2.177	1.650	
<b>ARAGÓN</b>	<b>84</b>	<b>733</b>	<b>14</b>	<b>5</b>	<b>3</b>	<b>755</b>	<b>839</b>	<b>478</b>	<b>9</b>	<b>5</b>	<b>2</b>	<b>494</b>	<b>188</b>	<b>40</b>	<b>722</b>	<b>117</b>	
HUESCA	35	155	8	1	3	167	202	122	5	2	2	131	32	9	172	30	
TERUEL	8	54	1	0	0	55	63	40	0	0	0	40	13	6	59	4	
ZARAGOZA	41	524	5	4	0	533	574	316	4	3	0	323	143	25	491	83	
<b>ASTURIAS</b>	<b>487</b>	<b>800</b>	<b>12</b>	<b>5</b>	<b>0</b>	<b>817</b>	<b>1.304</b>	<b>344</b>	<b>5</b>	<b>2</b>	<b>6</b>	<b>357</b>	<b>246</b>	<b>98</b>	<b>701</b>	<b>603</b>	
<b>ILLES BALEARS</b>	<b>99</b>	<b>960</b>	<b>3</b>	<b>1</b>	<b>0</b>	<b>964</b>	<b>1.063</b>	<b>492</b>	<b>2</b>	<b>0</b>	<b>0</b>	<b>494</b>	<b>246</b>	<b>158</b>	<b>898</b>	<b>165</b>	
<b>CANARIAS</b>	<b>4.342</b>	<b>3.104</b>	<b>4</b>	<b>73</b>	<b>2</b>	<b>3.183</b>	<b>7.525</b>	<b>1.838</b>	<b>4</b>	<b>44</b>	<b>2</b>	<b>1.888</b>	<b>1.191</b>	<b>209</b>	<b>3.288</b>	<b>4.237</b>	
LAS PALMAS	1.592	1.372	1	54	1	1.428	3.020	606	2	24	1	633	463	97	1.193	1.827	
S.C. TENERIFE	2.750	1.732	3	19	1	1.755	4.505	1.232	2	20	1	1.255	728	112	2.095	2.410	
<b>CANTABRIA</b>	<b>42</b>	<b>556</b>	<b>1</b>	<b>1</b>	<b>0</b>	<b>558</b>	<b>600</b>	<b>393</b>	<b>3</b>	<b>2</b>	<b>0</b>	<b>398</b>	<b>119</b>	<b>1</b>	<b>518</b>	<b>82</b>	
<b>CASTILLA Y LEÓN</b>	<b>649</b>	<b>1.996</b>	<b>9</b>	<b>4</b>	<b>3</b>	<b>2.012</b>	<b>2.661</b>	<b>1.244</b>	<b>22</b>	<b>9</b>	<b>0</b>	<b>1.275</b>	<b>437</b>	<b>153</b>	<b>1.865</b>	<b>796</b>	
ÁVILA	46	135	3	0	0	138	184	109	4	0	0	113	36	7	156	28	
BURGOS	112	345	0	0	0	345	457	202	0	0	0	202	78	48	328	129	
LEÓN	55	343	2	1	0	346	401	193	5	3	0	201	85	24	310	91	
PALENCIA	16	115	1	0	3	119	135	75	0	0	0	75	19	11	105	30	
SALAMANCA	81	340	2	2	0	344	425	240	8	3	0	251	82	12	345	80	
SEGOVIA	23	70	0	0	0	70	93	47	0	0	0	47	14	17	78	15	
SORIA	11	57	0	0	0	57	68	45	1	0	0	46	9	7	62	6	
VALLADOLID	227	421	0	0	0	421	648	220	2	0	0	222	60	19	301	347	
ZAMORA	78	170	1	1	0	172	250	113	2	3	0	118	54	8	180	70	
<b>CASTILLA-LA MANCHA</b>	<b>845</b>	<b>2.326</b>	<b>9</b>	<b>20</b>	<b>14</b>	<b>2.369</b>	<b>3.214</b>	<b>1.233</b>	<b>14</b>	<b>33</b>	<b>14</b>	<b>1.294</b>	<b>807</b>	<b>210</b>	<b>2.311</b>	<b>903</b>	
ALBACETE	170	438	9	13	7	467	637	258	9	18	6	291	205	22	518	119	
CIUDAD REAL	248	496	0	3	0	499	747	298	1	9	0	308	166	57	531	216	
CUENCA	100	297	0	1	0	298	398	201	2	2	0	205	127	27	359	39	
GUADALAJARA	48	195	0	3	7	205	253	106	2	4	8	120	80	17	217	36	
TOLEDO	279	900	0	0	0	900	1.179	370	0	0	0	370	229	87	686	493	

(Continúa al dorso)

CC.AA. Y/O PROVINCIAS	PTES. AÑO ANTERIOR	SOLICITUDES PRESENTADAS					A RESOLV. AÑO	SOLICITUDES RESUELTAS									PTES. FINAL
		NUEVAS	LISMI	PAS	INSS	TOTAL		APROBADAS					NO APROBADAS		TOTAL		
								NUEVAS	LISMI	PAS	INSS	TOTAL	DNG	CAD-DES			
<b>CATALUNYA</b>	2.924	6.475	30	6	144	6.655	9.579	2.415	36	10	127	2.588	2.283	992	5.863	3.716	
BARCELONA	2.184	4.765	16	6	115	4.902	7.086	1.760	22	9	100	1.891	1.776	750	4.417	2.669	
GIRONA	250	550	3	0	8	561	811	226	2	0	12	240	158	77	475	336	
LLEIDA	150	332	5	0	8	345	495	134	5	1	7	147	92	57	296	199	
TARRAGONA	340	828	6	0	13	847	1.187	295	7	0	8	310	257	108	675	512	
<b>COMUNIDAD VALENCIANA</b>	2.030	4.650	31	50	0	4.731	6.761	2.590	48	83	1	2.722	1.858	418	4.998	1.763	
ALICANTE	942	1.639	22	27	0	1.688	2.630	764	32	43	0	839	745	248	1.832	798	
CASTELLÓN	228	460	0	5	0	465	693	321	1	10	1	333	191	47	571	122	
VALENCIA	860	2.551	9	18	0	2.578	3.438	1.505	15	30	0	1.550	922	123	2.595	843	
<b>EXTREMADURA</b>	152	1.030	63	12	0	1.105	1.257	776	59	17	0	852	270	81	1.203	54	
BADAJOZ	94	679	30	10	0	719	813	502	25	16	0	543	188	50	781	32	
CÁCERES	58	351	33	2	0	386	444	274	34	1	0	309	82	31	422	22	
<b>GALICIA</b>	1.289	3.607	19	9	12	3.647	4.936	1.997	21	14	12	2.044	1.253	167	3.464	1.472	
A CORUÑA	634	1.353	0	0	0	1.353	1.987	766	8	9	7	790	510	101	1.401	586	
LUGO	34	331	1	0	0	332	366	237	0	0	0	237	69	15	321	45	
OURENSE	223	509	5	7	0	521	744	343	4	4	0	351	167	19	537	207	
PONTEVEDRA	398	1.414	13	2	12	1.441	1.839	651	9	1	5	666	507	32	1.205	634	
<b>MADRID</b>	880	3.494	14	80	0	3.588	4.468	1.880	14	80	0	1.974	835	1.087	3.896	572	
<b>MURCIA</b>	722	1.535	15	15	42	1.607	2.329	752	16	23	7	798	677	147	1.622	707	
<b>NAVARRA</b>	31	251	16	30	13	310	341	152	15	29	1	197	108	13	318	23	
<b>PAÍS VASCO</b>	147	1.398	0	0	0	1.398	1.545	1.071	0	5	0	1.076	327	32	1.435	110	
ÁLAVA	1	128	0	0	0	128	129	123	0	0	0	123	3	0	126	3	
GUIPÚZCOA	4	535	0	0	0	535	539	409	0	0	0	409	110	0	519	20	
VIZCAYA	142	735	0	0	0	735	877	539	0	5	0	544	214	32	790	87	
<b>LA RIOJA</b>	33	159	0	0	0	159	192	120	0	0	0	120	44	0	164	28	
<b>CEUTA</b>	53	204	2	0	0	206	259	78	2	2	0	82	96	21	199	60	
<b>MELILLA</b>	52	216	0	6	0	222	274	117	2	3	0	122	100	4	226	48	

<b>TOTAL ESTADO</b>	18.160	43.172	324	528	235	44.259	62.419	23.241	352	546	176	24.315	14.173	4.316	42.804	19.615
---------------------	--------	--------	-----	-----	-----	--------	--------	--------	-----	-----	-----	--------	--------	-------	--------	--------

## PENSIONES NO CONTRIBUTIVAS DE JUBILACIÓN E INVALIDEZ

### CAUSAS DE DENEGACIÓN ACUMULADAS CORRESPONDIENTES AL AÑO 2009 HASTA SEPTIEMBRE

CC.AA. Y/O PROVINCIAS	EDAD	RESIDENCIA LEGAL	RECURSOS		GRADO MINUSVALÍA ENF. CRÓNICA	PRESTACIÓN INCOMPATIBLE	SOLICITAR SIN PASAR DOS AÑOS	SIN DESGLOSAR	TOTAL CAUSAS DE DENEGACIÓN
			ECONÓMICOS						
			PERSONALES	U.E.C.					
<b>ANDALUCÍA</b>	123	134	430	1.197	1.131	71	0	2	3.088
ALMERÍA	12	3	39	89	48	10	0	0	201
CÁDIZ	0	0	138	123	1	3	0	0	265
CÓRDOBA	9	5	29	103	50	11	0	0	207
GRANADA	9	8	43	186	97	4	0	1	348
HUELVA	13	1	19	58	80	18	0	1	190
JAÉN	21	12	25	62	43	3	0	0	166
MÁLAGA	3	92	25	203	376	6	0	0	705
SEVILLA	56	13	112	373	436	16	0	0	1.006
<b>ARAGÓN</b>	13	21	37	74	31	12	0	0	188
HUESCA	5	0	3	13	9	2	0	0	32
TERUEL	1	2	0	7	3	0	0	0	13
ZARAGOZA	7	19	34	54	19	10	0	0	143
<b>ASTURIAS</b>	7	13	51	85	86	4	0	0	246
<b>ILLES BALEARS</b>	11	33	31	60	79	7	3	22	246
<b>CANARIAS</b>	25	78	127	269	669	20	0	3	1.191
LAS PALMAS	13	26	53	117	245	9	0	0	463
S.C. TENERIFE	12	52	74	152	424	11	0	3	728
<b>CANTABRIA</b>	4	2	20	46	46	1	0	0	119
<b>CASTILLA Y LEÓN</b>	24	29	70	194	102	18	0	0	437
ÁVILA	0	1	8	24	2	1	0	0	36
BURGOS	2	10	18	30	18	0	0	0	78
LEÓN	5	5	14	38	17	6	0	0	85
PALENCIA	2	0	2	9	5	1	0	0	19
SALAMANCA	8	5	5	33	28	3	0	0	82
SEGOVIA	1	5	3	4	1	0	0	0	14
SORIA	0	0	1	6	2	0	0	0	9
VALLADOLID	3	1	11	34	4	7	0	0	60
ZAMORA	3	2	8	16	25	0	0	0	54
<b>CASTILLA-LA MANCHA</b>	42	47	145	387	173	13	0	0	807
ALBACETE	8	10	35	75	72	5	0	0	205
CIUDAD REAL	9	8	26	83	36	4	0	0	166
CUENCA	9	1	36	68	10	3	0	0	127
GUADALAJARA	5	15	9	33	18	0	0	0	80
TOLEDO	11	13	39	128	37	1	0	0	229

(Continúa al dorso)

CC.AA. Y/O PROVINCIAS	EDAD	RESIDENCIA LEGAL	RECURSOS ECONÓMICOS		GRADO MINUSVALÍA ENF. CRÓNICA	PRESTACIÓN INCOMPATIBLE	SOLICITAR SIN PASAR DOS AÑOS	SIN DESGLOSAR	TOTAL CAUSAS DE DENEGACIÓN
			PERSONALES	U.E.C.					
			CATALUNYA	23					
BARCELONA	15	93	400	650	430	188	0	0	1.776
GIRONA	2	14	41	55	25	21	0	0	158
LLEIDA	1	4	19	38	19	11	0	0	92
TARRAGONA	5	17	58	101	46	30	0	0	257
COMUNIDAD VALENCIANA	43	60	332	906	463	54	0	0	1.858
ALICANTE	16	1	146	306	263	13	0	0	745
CASTELLÓN	8	17	44	90	29	3	0	0	191
VALENCIA	19	42	142	510	171	38	0	0	922
EXTREMADURA	14	8	51	140	57	0	0	0	270
BADAJOS	12	4	26	97	49	0	0	0	188
CÁCERES	2	4	25	43	8	0	0	0	82
GALICIA	39	89	179	445	477	24	0	0	1.253
A CORUÑA	5	35	90	171	194	15	0	0	510
LUGO	5	1	10	19	30	4	0	0	69
OURENSE	5	22	18	46	75	1	0	0	167
PONTEVEDRA	24	31	61	209	178	4	0	0	507
MADRID	24	137	158	420	86	10	0	0	835
MURCIA	14	53	140	244	212	9	0	5	677
NAVARRA	0	8	31	66	3	0	0	0	108
PAÍS VASCO	33	14	99	125	47	9	0	0	327
ÁLAVA	1	0	1	1	0	0	0	0	3
GUIPÚZCOA	25	10	55	18	0	2	0	0	110
VIZCAYA	7	4	43	106	47	7	0	0	214
LA RIOJA	1	9	10	13	10	1	0	0	44
CEUTA	2	12	11	17	54	0	0	0	96
MELILLA	2	21	12	6	56	3	0	0	100
<b>TOTAL ESTADO</b>	<b>444</b>	<b>896</b>	<b>2.452</b>	<b>5.538</b>	<b>4.302</b>	<b>506</b>	<b>3</b>	<b>32</b>	<b>14.173</b>

1e PNC DE JUBILACIÓN E INVALIDEZ: COEFICIENTES DE LA GESTIÓN MENSUAL

# PENSIONES NO CONTRIBUTIVAS DE LA SEGURIDAD SOCIAL DE JUBILACIÓN E INVALIDEZ

DISTRIBUCIÓN TERRITORIAL DEL COEFICIENTE DE COBERTURA. SITUACIÓN EN SETIEMBRE DE 2009

PNC DE JUBILACIÓN

ÁMBITO  
GEOGRÁFICO

PNC DE INVALIDEZ

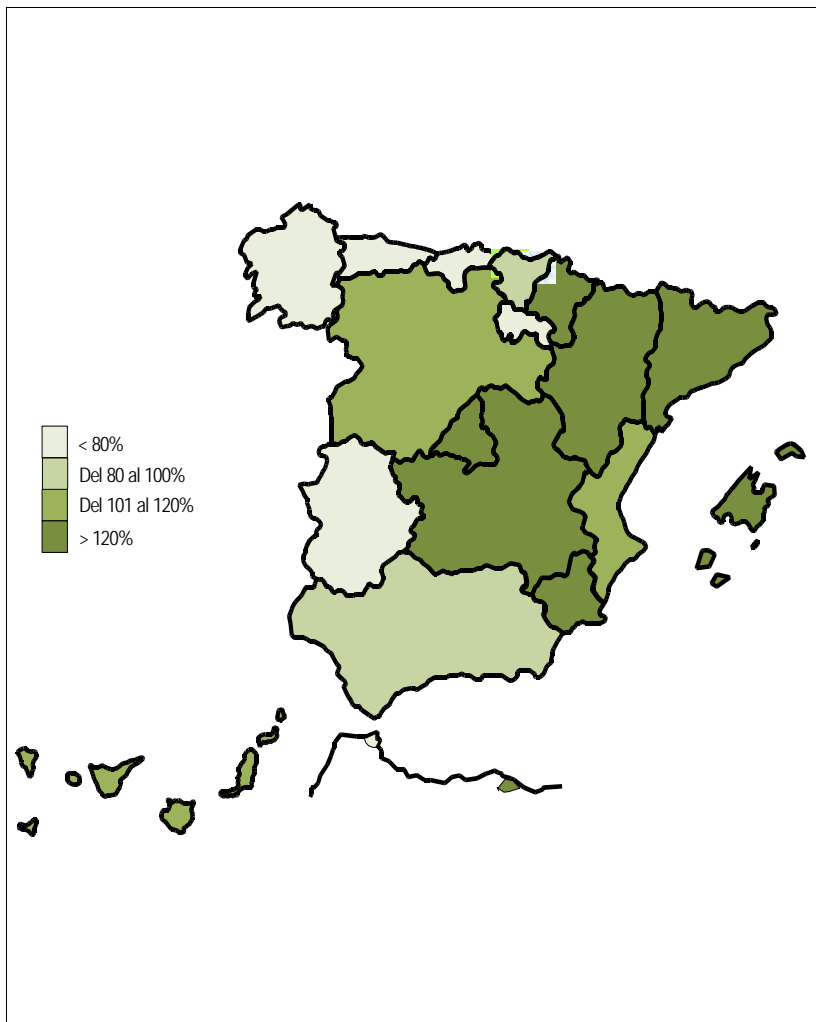

88,48%	ANDALUCÍA	88,41%
145,45%	ARAGÓN	68,18%
42,31%	ASTURIAS	132,00%
207,41%	ILLES BALEARS	67,19%
113,48%	CANARIAS	74,26%
50,00%	CANTABRIA	81,25%
112,50%	CASTILLA Y LEÓN	139,51%
188,00%	CASTILLA-LA MANCHA	160,00%
183,33%	CATALUNYA	157,95%
119,73%	C. VALENCIANA	120,81%
76,27%	EXTREMADURA	96,00%
68,79%	GALICIA	78,08%
128,50%	MADRID	130,25%
188,71%	MURCIA	209,20%
135,29%	NAVARRA	80,00%
92,68%	PAÍS VASCO	142,72%
44,44%	LA RIOJA	44,44%
75,00%	CEUTA	91,67%
450,00%	MELILLA	90,00%
<b>116,38%</b>	<b>TOTAL ESTADO</b>	<b>112,12%</b>

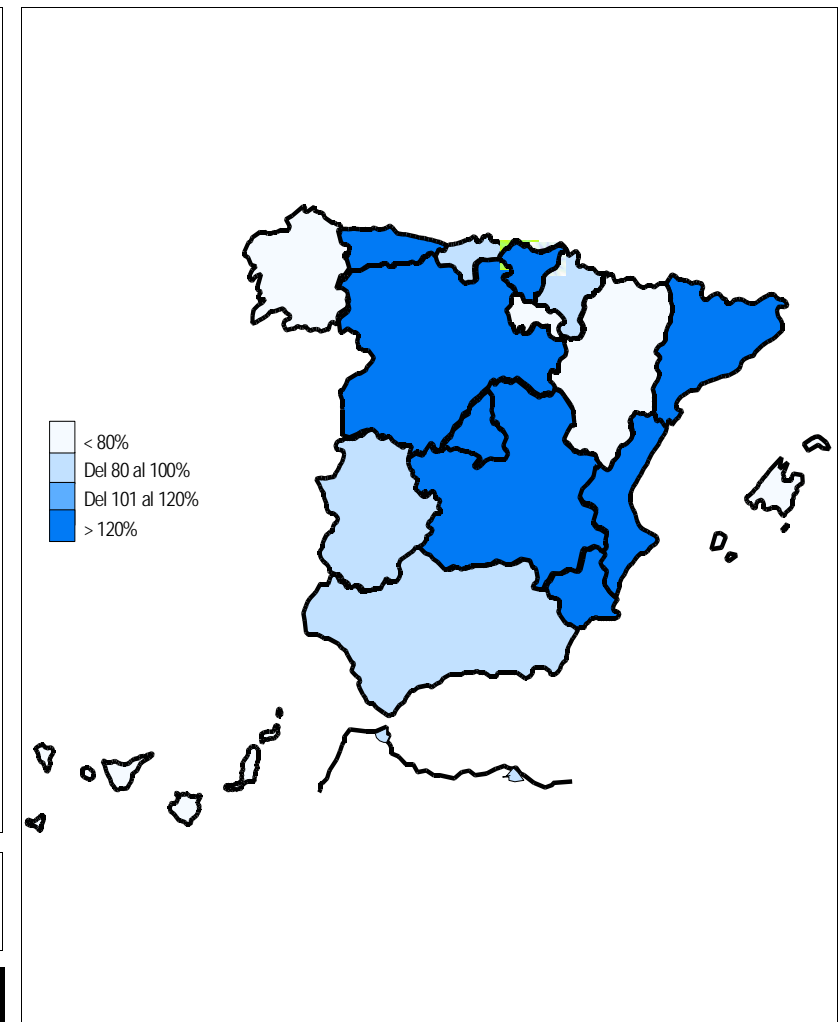

# PENSIONES NO CONTRIBUTIVAS DE LA SEGURIDAD SOCIAL DE JUBILACIÓN E INVALIDEZ

## DISTRIBUCIÓN TERRITORIAL DEL COEFICIENTE DE RECONOCIMIENTO. SITUACIÓN EN SETIEMBRE DE 2009

<b>PNC DE JUBILACIÓN</b>	<b>ÁMBITO GEOGRÁFICO</b>	<b>PNC DE INVALIDEZ</b>
--------------------------	--------------------------	-------------------------

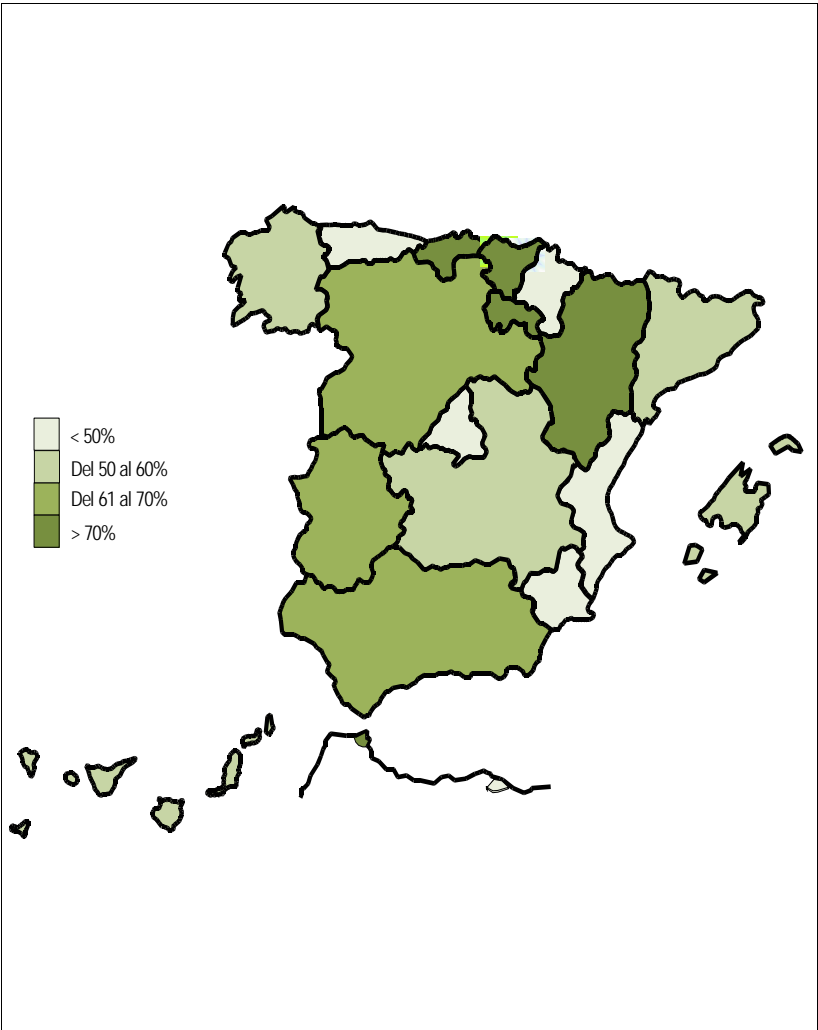

66,18%
75,00%
45,45%
53,57%
52,48%
86,67%
61,11%
54,26%
56,51%
42,32%
64,44%
52,58%
45,16%
25,64%
30,43%
76,32%
100,00%

ANDALUCÍA
ARAGÓN
ASTURIAS
ILLES BALEARS
CANARIAS
CANTABRIA
CASTILLA Y LEÓN
CASTILLA-LA MANCHA
CATALUNYA
C. VALENCIANA
EXTREMADURA
GALICIA
MADRID
MURCIA
NAVARRA
PAÍS VASCO
LA RIOJA

100,00%
44,44%

CEUTA
MELILLA

**54,50%**

**TOTAL ESTADO**

38,98%
63,33%
54,55%
39,53%
60,00%
76,92%
36,28%
55,15%
44,84%
53,56%
75,00%
41,23%
38,39%
39,01%
37,50%
85,03%
75,00%

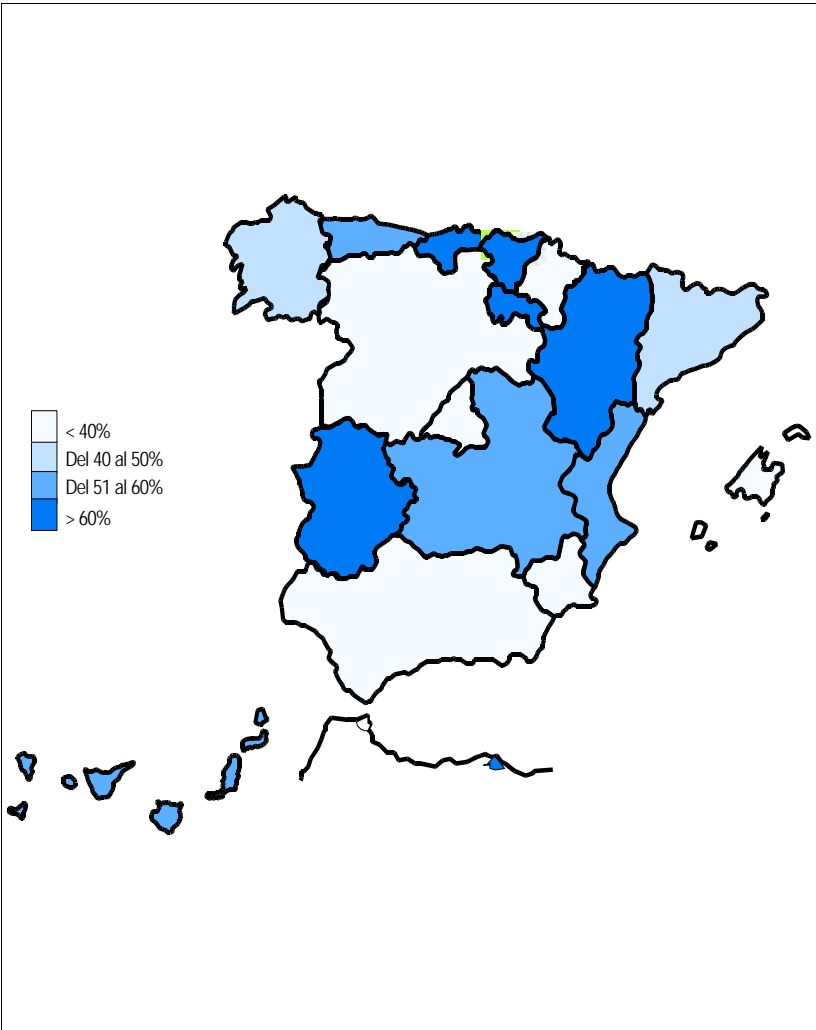

18,18%
88,89%

**48,04%**

Coeficiente de reconocimiento del derecho a PNC: Establecido a partir del cociente entre los expedientes aprobados y los resueltos en el mes.

# PENSIONES NO CONTRIBUTIVAS DE LA SEGURIDAD SOCIAL DE JUBILACIÓN E INVALIDEZ

## DISTRIBUCIÓN TERRITORIAL DEL COEFICIENTE DE GESTIÓN EN DÍAS. SITUACIÓN EN SETIEMBRE DE 2009

<b>PNC DE JUBILACIÓN</b>	<b>ÁMBITO GEOGRÁFICO</b>	<b>PNC DE INVALIDEZ</b>
--------------------------	--------------------------	-------------------------

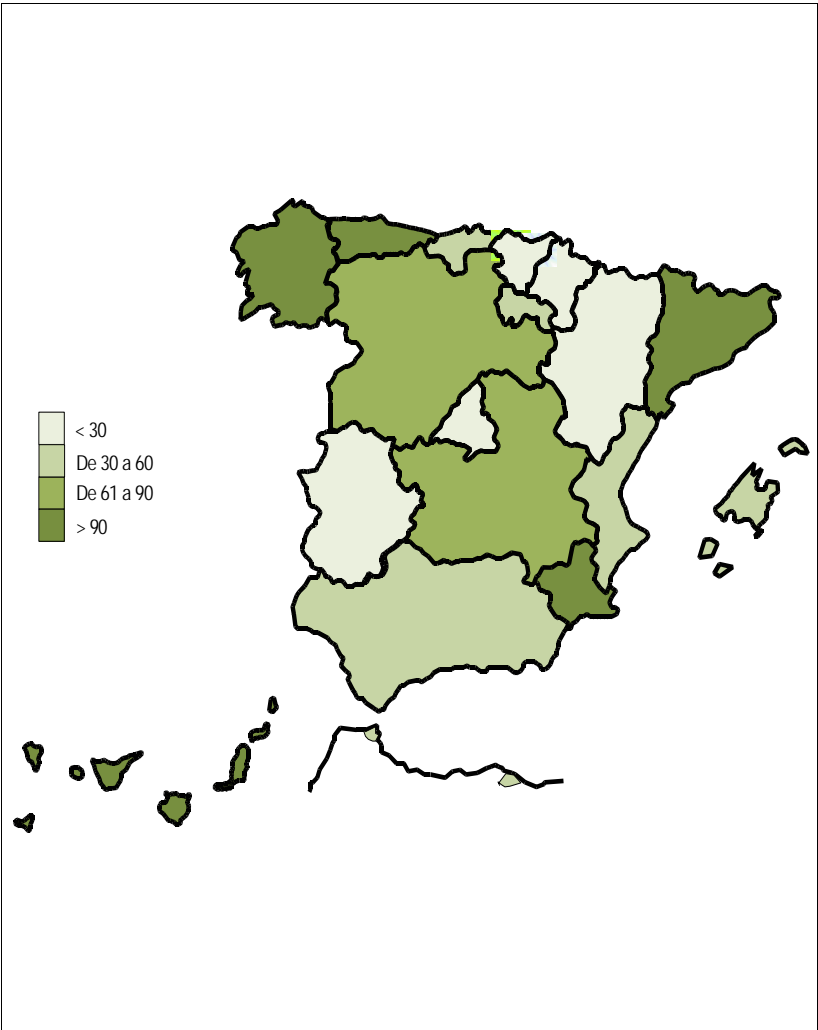

45	ANDALUCÍA	173
29	ARAGÓN	61
206	ASTURIAS	194
41	ILLES BALEARS	50
247	CANARIAS	433
54	CANTABRIA	28
81	CASTILLA Y LEÓN	137
84	CASTILLA-LA MANCHA	119
119	CATALUNYA	175
42	C. VALENCIANA	154
12	EXTREMADURA	15
98	GALICIA	121
18	MADRID	75
97	MURCIA	130
12	NAVARRA	34
24	PAÍS VASCO	20
45	LA RIOJA	51
31	CEUTA	99
49	MELILLA	62
<b>75</b>	<b>TOTAL ESTADO</b>	<b>159</b>

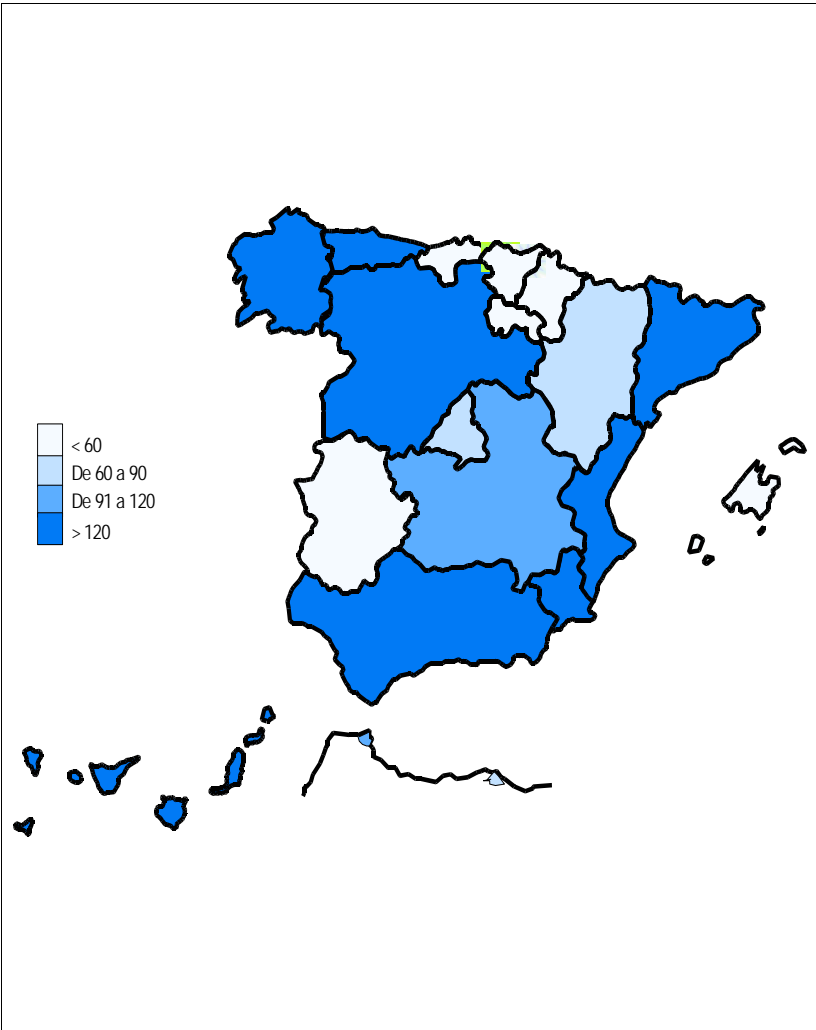

**Coefficiente de gestión:** Coeficiente expresado en días; su valor indica a cuántos días de entrada media de expedientes equivale el número de los que se encuentran en gestión al finalizar el mes.

1f RECLAMACIONES PREVIAS: DATOS DE LA GESTIÓN MENSUAL Y ANUAL

**PENSIONES NO CONTRIBUTIVAS DE LA SEGURIDAD SOCIAL : JUBILACIÓN E INVALIDEZ**  
**RECLAMACIÓN PREVIA A LA VÍA JURISDICCIONAL SOCIAL: DATOS DEL MES DE SETIEMBRE DE 2009**

CC.AA. Y/O PROVINCIAS	JUBILACIÓN						INVALIDEZ						TOTAL: JUBILACIÓN MÁS INVALIDEZ					
	PENDTE.	RECLAM.	RESUELTAS			RECLAM.	PENDTE.	RECLAM.	RESUELTAS			RECLAM.	PENDTE.	RECLAM.	RESUELTAS			RECLAM.
	ANT.	PRSEN.	ESTIM.	DESEST.	TOTAL	PENDTE.	ANT.	PRSEN.	ESTIM.	DESEST.	TOTAL	PENDTE.	ANT.	PRSEN.	ESTIM.	DESEST.	TOTAL	PENDTE.
ANDALUCÍA	61	78	48	29	77	62	260	131	87	56	143	248	321	209	135	85	220	310
ALMERÍA	4	14	8	5	13	5	3	25	23	1	24	4	7	39	31	6	37	9
CÁDIZ	4	4	1	3	4	4	6	4	2	1	3	7	10	8	3	4	7	11
CÓRDOBA	3	9	3	3	6	6	14	7	4	8	12	9	17	16	7	11	18	15
GRANADA	10	27	22	7	29	8	19	51	33	10	43	27	29	78	55	17	72	35
HUELVA	1	6	6	0	6	1	2	4	5	0	5	1	3	10	11	0	11	2
JAÉN	2	1	1	1	2	1	4	1	1	2	3	2	6	2	2	3	5	3
MÁLAGA	3	12	5	7	12	3	74	26	3	18	21	79	77	38	8	25	33	82
SEVILLA	34	5	2	3	5	34	138	13	16	16	32	119	172	18	18	19	37	153
ARAGÓN	0	3	0	3	3	0	1	3	1	1	2	2	1	6	1	4	5	2
HUESCA	0	0	0	0	0	0	0	1	1	0	1	0	0	1	1	0	1	0
TERUEL	0	0	0	0	0	0	0	0	0	0	0	0	0	0	0	0	0	0
ZARAGOZA	0	3	0	3	3	0	1	2	0	1	1	2	1	5	0	4	4	2
ASTURIAS	30	0	2	6	8	22	83	3	0	10	10	76	113	3	2	16	18	98
ILLES BALEARS	5	3	0	3	3	5	16	7	3	4	7	16	21	10	3	7	10	21
CANARIAS	40	10	0	8	8	42	181	18	5	23	28	171	221	28	5	31	36	213
LAS PALMAS	2	4	0	3	3	3	93	6	2	5	7	92	95	10	2	8	10	95
S.C. TENERIFE	38	6	0	5	5	39	88	12	3	18	21	79	126	18	3	23	26	118
CANTABRIA	5	4	0	3	3	6	8	2	0	7	7	3	13	6	0	10	10	9
CASTILLA Y LEÓN	62	16	1	7	8	70	57	16	2	8	10	63	119	32	3	15	18	133
ÁVILA	1	0	0	0	0	1	1	0	0	0	0	1	2	0	0	0	0	2
BURGOS	4	1	0	0	0	5	5	1	0	0	0	6	9	2	0	0	0	11
LEÓN	7	0	0	2	2	5	6	4	2	2	4	6	13	4	2	4	6	11
PALENCIA	0	1	0	0	0	1	0	0	0	0	0	0	0	1	0	0	0	1
SALAMANCA	0	1	0	1	1	0	0	2	0	2	2	0	0	3	0	3	3	0
SEGOVIA	0	1	1	0	1	0	0	0	0	0	0	0	0	1	1	0	1	0
SORIA	0	0	0	0	0	0	0	0	0	0	0	0	0	0	0	0	0	0
VALLADOLID	45	7	0	2	2	50	38	2	0	0	0	40	83	9	0	2	2	90
<	5	5	0	2	2	8	7	7	0	4	4	10	12	12	0	6	6	18
CASTILLA-LA MANCHA	13	11	3	10	13	11	25	15	4	16	20	20	38	26	7	26	33	31
ALBACETE	2	5	0	5	5	2	7	5	1	3	4	8	9	10	1	8	9	10
CIUDAD REAL	3	2	0	2	2	3	8	5	0	6	6	7	11	7	0	8	8	10
CUENCA	3	3	1	3	4	2	3	2	0	2	2	3	6	5	1	5	6	5
GUADALAJARA	2	0	2	0	2	0	5	3	3	4	7	1	7	3	5	4	9	1
TOLEDO	3	1	0	0	0	4	2	0	0	1	1	1	5	1	0	1	1	5

(Continúa al dorso)

CC.AA. Y/O PROVINCIAS	JUBILACIÓN						INVALIDEZ						TOTAL: JUBILACIÓN MÁS INVALIDEZ											
	PENDTE.		RECLAM.	RESUELTAS			RECLAM.	PENDTE.		RECLAM.	RESUELTAS			RECLAM.	PENDTE.		RECLAM.	RESUELTAS			RECLAM.			
	ANT.	PRSEN.	ESTIM.	DESEST.	TOTAL	PENDTE.	ANT.	PRSEN.	ESTIM.	DESEST.	TOTAL	PENDTE.	ANT.	PRSEN.	ESTIM.	DESEST.	TOTAL	PENDTE.	ANT.	PRSEN.	ESTIM.	DESEST.	TOTAL	PENDTE.
CATALUNYA	110	47	19	16	35	122	343	85	23	34	57	371	453	132	42	50	92	493						
BARCELONA	89	30	16	10	26	93	282	70	14	30	44	308	371	100	30	40	70	401						
GIRONA	8	3	1	2	3	8	17	5	3	1	4	18	25	8	4	3	7	26						
LLEIDA	6	6	0	3	3	9	9	3	1	2	3	9	15	9	1	5	6	18						
TARRAGONA	7	8	2	1	3	12	35	7	5	1	6	36	42	15	7	2	9	48						
COMUNIDAD VALENCIANA	31	31	8	20	28	34	167	42	12	71	83	126	198	73	20	91	111	160						
ALICANTE	4	20	4	0	4	20	76	28	6	28	34	70	80	48	10	28	38	90						
CASTELLÓN	3	1	3	1	4	0	4	0	1	1	2	2	7	1	4	2	6	2						
VALENCIA	24	10	1	19	20	14	87	14	5	42	47	54	111	24	6	61	67	68						
EXTREMADURA	326	6	0	0	0	332	356	8	0	0	0	364	682	14	0	0	0	696						
BADAJOS	230	6	0	0	0	236	259	5	0	0	0	264	489	11	0	0	0	500						
CÁCERES	96	0	0	0	0	96	97	3	0	0	0	100	193	3	0	0	0	196						
GALICIA	187	30	10	21	31	186	543	21	10	16	26	538	730	51	20	37	57	724						
A CORUÑA	66	9	8	3	11	64	300	6	6	9	15	291	366	15	14	12	26	355						
LUGO	1	1	0	1	1	1	0	3	0	3	3	0	1	4	0	4	4	1						
OURENSE	0	4	2	2	4	0	0	5	4	1	5	0	0	9	6	3	9	0						
PONTEVEDRA	120	16	0	15	15	121	243	7	0	3	3	247	363	23	0	18	18	368						
MADRID	30	15	12	3	15	30	54	8	8	10	18	44	84	23	20	13	33	74						
MURCIA	11	5	3	10	13	3	88	22	8	9	17	93	99	27	11	19	30	96						
NAVARRA	0	0	0	0	0	0	0	0	0	0	0	0	0	0	0	0	0	0						
PAÍS VASCO	15	0	2	5	7	8	25	4	1	0	1	28	40	4	3	5	8	36						
ÁLAVA (1)	0	0	0	0	0	0	0	0	0	0	0	0	0	0	0	0	0	0						
GUIPÚZCOA (1)	0	0	0	0	0	0	0	0	0	0	0	0	0	0	0	0	0	0						
VIZCAYA	15	0	2	5	7	8	25	4	1	0	1	28	40	4	3	5	8	36						
LA RIOJA	8	1	0	1	1	8	5	2	1	0	1	6	13	3	1	1	2	14						
CEUTA	2	1	0	1	1	2	2	3	3	1	4	1	4	4	3	2	5	3						
MELILLA	0	0	0	0	0	0	3	5	1	0	1	7	3	5	1	0	1	7						

TOTAL ESTADO	936	261	108	146	254	943	2.217	395	169	266	435	2.177	3.153	656	277	412	689	3.120						
--------------	-----	-----	-----	-----	-----	-----	-------	-----	-----	-----	-----	-------	-------	-----	-----	-----	-----	-------	--	--	--	--	--	--

(1) Datos no facilitados.

**PENSIONES NO CONTRIBUTIVAS DE LA SEGURIDAD SOCIAL : JUBILACIÓN E INVALIDEZ**  
**RECLAMACIÓN PREVIA A LA VÍA JURISDICCIONAL SOCIAL: DATOS ACUMULADOS DEL AÑO 2009 HASTA SEPTIEMBRE**

CC.AA. Y/O PROVINCIAS	JUBILACIÓN						INVALIDEZ						TOTAL: JUBILACIÓN MÁS INVALIDEZ					
	PENDTE. ANT.	RECLAM. PRSEN.	RESUELTAS			RECLAM. PENDTE.	PENDTE. ANT.	RECLAM. PRSEN.	RESUELTAS			RECLAM. PENDTE.	PENDTE. ANT.	RECLAM. PRSEN.	RESUELTAS			RECLAM. PENDTE.
			ESTIM.	DESEST.	TOTAL				ESTIM.	DESEST.	TOTAL				ESTIM.	DESEST.	TOTAL	
ANDALUCÍA	87	536	312	249	561	62	209	943	442	462	904	248	296	1.479	754	711	1.465	310
ALMERÍA	5	68	47	21	68	5	10	100	89	17	106	4	15	168	136	38	174	9
CÁDIZ	6	43	18	27	45	4	7	88	41	47	88	7	13	131	59	74	133	11
CÓRDOBA	1	39	13	21	34	6	8	38	11	26	37	9	9	77	24	47	71	15
GRANADA	22	113	87	40	127	8	39	203	150	65	215	27	61	316	237	105	342	35
HUELVA	0	30	14	15	29	1	1	38	17	21	38	1	1	68	31	36	67	2
JAÉN	0	44	25	18	43	1	1	37	20	16	36	2	1	81	45	34	79	3
MÁLAGA	26	78	44	57	101	3	86	184	36	155	191	79	112	262	80	212	292	82
SEVILLA	27	121	64	50	114	34	57	255	78	115	193	119	84	376	142	165	307	153
ARAGÓN	0	38	19	19	38	0	1	22	16	5	21	2	1	60	35	24	59	2
HUESCA	0	15	13	2	15	0	0	12	10	2	12	0	0	27	23	4	27	0
TERUEL	0	0	0	0	0	0	0	0	0	0	0	0	0	0	0	0	0	0
ZARAGOZA	0	23	6	17	23	0	1	10	6	3	9	2	1	33	12	20	32	2
ASTURIAS	26	31	10	25	35	22	71	56	5	46	51	76	97	87	15	71	86	98
ILLES BALEARS	8	29	15	17	32	5	22	70	32	44	76	16	30	99	47	61	108	21
CANARIAS	39	72	16	53	69	42	153	217	47	152	199	171	192	289	63	205	268	213
LAS PALMAS	2	28	8	19	27	3	79	81	13	55	68	92	81	109	21	74	95	95
S.C. TENERIFE	37	44	8	34	42	39	74	136	34	97	131	79	111	180	42	131	173	118
CANTABRIA	4	8	0	6	6	6	11	5	2	11	13	3	15	13	2	17	19	9
CASTILLA Y LEÓN	72	89	37	54	91	70	43	110	37	53	90	63	115	199	74	107	181	133
ÁVILA	0	1	0	0	0	1	0	4	0	3	3	1	0	5	0	3	3	2
BURGOS	4	5	1	3	4	5	3	9	1	5	6	6	7	14	2	8	10	11
LEÓN	2	21	5	13	18	5	7	25	12	14	26	6	9	46	17	27	44	11
PALENCIA	0	4	0	3	3	1	0	7	2	5	7	0	0	11	2	8	10	1
SALAMANCA	0	10	3	7	10	0	0	8	3	5	8	0	0	18	6	12	18	0
SEGOVIA	0	2	2	0	2	0	0	2	2	0	2	0	0	4	4	0	4	0
SORIA	1	0	1	0	1	0	0	1	0	1	1	0	1	1	1	1	2	0
VALLADOLID	60	28	20	18	38	50	28	31	11	8	19	40	88	59	31	26	57	90
ZAMORA	5	18	5	10	15	8	5	23	6	12	18	10	10	41	11	22	33	18
CASTILLA-LA MANCHA	22	106	55	62	117	11	36	120	46	90	136	20	58	226	101	152	253	31
ALBACETE	7	32	12	25	37	2	10	38	11	29	40	8	17	70	23	54	77	10
CIUDAD REAL	7	19	14	9	23	3	16	36	18	27	45	7	23	55	32	36	68	10
CUENCA	1	34	16	17	33	2	1	23	8	13	21	3	2	57	24	30	54	5
GUADALAJARA	1	10	9	2	11	0	0	14	6	7	13	1	1	24	15	9	24	1
TOLEDO	6	11	4	9	13	4	9	9	3	14	17	1	15	20	7	23	30	5

(Continúa al dorso)

CC.AA. Y/O PROVINCIAS	JUBILACIÓN						INVALIDEZ						TOTAL: JUBILACIÓN MÁS INVALIDEZ					
	PENDTE. ANT.	RECLAM. PRSEN.	RESUELTAS			RECLAM. PENDTE.	PENDTE. ANT.	RECLAM. PRSEN.	RESUELTAS			RECLAM. PENDTE.	PENDTE. ANT.	RECLAM. PRSEN.	RESUELTAS			RECLAM. PENDTE.
			ESTIM.	DESEST.	TOTAL				ESTIM.	DESEST.	TOTAL				ESTIM.	DESEST.	TOTAL	
CATALUNYA	152	442	265	207	472	122	413	963	559	446	1.005	371	565	1.405	824	653	1.477	493
BARCELONA	105	340	192	160	352	93	300	773	404	361	765	308	405	1.113	596	521	1.117	401
GIRONA	13	36	25	16	41	8	40	44	43	23	66	18	53	80	68	39	107	26
LLEIDA	12	32	21	14	35	9	13	41	28	17	45	9	25	73	49	31	80	18
TARRAGONA	22	34	27	17	44	12	60	105	84	45	129	36	82	139	111	62	173	48
COMUNIDAD VALENCIANA	29	203	92	106	198	34	117	347	113	225	338	126	146	550	205	331	536	160
ALICANTE	26	86	54	38	92	20	70	142	55	87	142	70	96	228	109	125	234	90
CASTELLÓN	1	8	6	3	9	0	1	20	12	7	19	2	2	28	18	10	28	2
VALENCIA	2	109	32	65	97	14	46	185	46	131	177	54	48	294	78	196	274	68
EXTREMADURA	309	85	32	30	62	332	324	86	19	27	46	364	633	171	51	57	108	696
BADAJOS	219	71	27	27	54	236	231	59	11	15	26	264	450	130	38	42	80	500
CÁCERES	90	14	5	3	8	96	93	27	8	12	20	100	183	41	13	15	28	196
GALICIA	149	317	129	151	280	186	531	281	111	163	274	538	680	598	240	314	554	724
A CORUÑA	61	146	78	65	143	64	300	122	65	66	131	291	361	268	143	131	274	355
LUGO	0	11	1	9	10	1	0	7	0	7	7	0	0	18	1	16	17	1
OURENSE	0	33	19	14	33	0	5	46	17	34	51	0	5	79	36	48	84	0
PONTEVEDRA	88	127	31	63	94	121	226	106	29	56	85	247	314	233	60	119	179	368
MADRID	15	158	73	70	143	30	20	208	73	111	184	44	35	366	146	181	327	74
MURCIA	7	62	25	41	66	3	71	169	71	76	147	93	78	231	96	117	213	96
NAVARRA	0	12	4	8	12	0	0	8	1	7	8	0	0	20	5	15	20	0
PAÍS VASCO	1	41	8	26	34	8	17	57	22	24	46	28	18	98	30	50	80	36
ÁLAVA (1)	0	0	0	0	0	0	0	0	0	0	0	0	0	0	0	0	0	0
GUIPÚZCOA (1)	0	0	0	0	0	0	0	0	0	0	0	0	0	0	0	0	0	0
VIZCAYA	1	41	8	26	34	8	17	57	22	24	46	28	18	98	30	50	80	36
LA RIOJA	8	11	6	5	11	8	4	15	9	4	13	6	12	26	15	9	24	14
CEUTA	1	9	7	1	8	2	4	28	17	14	31	1	5	37	24	15	39	3
MELILLA	1	8	3	6	9	0	7	35	9	26	35	7	8	43	12	32	44	7

TOTAL ESTADO	930	2.257	1.108	1.136	2.244	943	2.054	3.740	1.631	1.986	3.617	2.177	2.984	5.997	2.739	3.122	5.861	3.120
--------------	-----	-------	-------	-------	-------	-----	-------	-------	-------	-------	-------	-------	-------	-------	-------	-------	-------	-------

(1) Datos no facilitados.

1g REVISIONES DE OFICIO E INSTANCIA DE PARTE: DATOS DE LA GESTIÓN MENSUAL Y ANUAL

**PENSIÓN NO CONTRIBUTIVA DE JUBILACIÓN**  
**REVISIONES DE OFICIO E INSTANCIA DE PARTE**  
**DATOS DE GESTIÓN CORRESPONDIENTES AL MES DE SETIEMBRE DE 2009**

CC.AA. Y/O PROVINCIAS	ENTRADA REVISIONES	REVISIONES EFECTUADAS					CAUSAS DE EXTINCIÓN DEL DERECHO					
		Sin Modif.	Con Modif.	Suspensión	Extinción	TOTAL	Residencia	Personal	U.E.C.	Fallecimiento	Otras	TOTAL
		Cuantía	Cuantía	Pago	Derecho							
ANDALUCÍA	596	95	112	3	387	597	0	129	83	159	16	387
ALMERÍA	23	4	6	1	12	23	0	5	1	6	0	12
CÁDIZ	89	14	9	0	65	88	0	24	5	29	7	65
CÓRDOBA	56	0	11	1	44	56	0	22	15	7	0	44
GRANADA	53	5	6	1	32	44	0	6	7	16	3	32
HUELVA	33	6	8	0	21	35	0	10	4	7	0	21
JAÉN	61	2	15	0	44	61	0	11	22	11	0	44
MÁLAGA	165	58	28	0	78	164	0	18	20	40	0	78
SEVILLA	116	6	29	0	91	126	0	33	9	43	6	91
ARAGÓN	61	3	5	4	53	65	0	15	7	24	7	53
HUESCA	13	0	0	0	13	13	0	5	2	4	2	13
TERUEL	11	0	3	0	8	11	0	1	1	6	0	8
ZARAGOZA	37	3	2	4	32	41	0	9	4	14	5	32
ASTURIAS	30	4	6	0	19	29	0	4	2	11	2	19
ILLES BALEARS	49	4	6	0	36	46	0	8	5	16	7	36
CANARIAS	135	23	24	8	50	105	0	29	1	16	4	50
LAS PALMAS	50	11	8	8	20	47	0	17	0	0	3	20
S.C. TENERIFE	85	12	16	0	30	58	0	12	1	16	1	30
CANTABRIA	29	0	10	0	19	29	0	7	2	10	0	19
CASTILLA Y LEÓN	143	20	45	2	76	143	0	26	18	27	5	76
ÁVILA	15	0	2	0	13	15	0	3	3	7	0	13
BURGOS	10	3	2	0	5	10	0	0	0	5	0	5
LEÓN	12	0	4	0	8	12	0	6	1	0	1	8
PALENCIA	10	3	1	1	5	10	0	1	2	2	0	5
SALAMANCA	12	2	0	0	10	12	0	3	4	3	0	10
SEGOVIA	3	0	0	0	3	3	0	1	1	1	0	3
SORIA	6	0	0	0	6	6	0	1	1	3	1	6
VALLADOLID	42	9	20	1	12	42	0	3	3	3	3	12
ZAMORA	33	3	16	0	14	33	0	8	3	3	0	14
CASTILLA-LA MANCHA	89	9	12	1	59	81	0	25	9	19	6	59
ALBACETE	28	3	3	0	17	23	0	5	4	5	3	17
CIUDAD REAL	24	1	2	0	18	21	0	4	3	11	0	18
CUENCA	14	2	3	0	9	14	0	5	0	2	2	9
GUADALAJARA	7	0	1	0	6	7	0	3	1	1	1	6
TOLEDO	16	3	3	1	9	16	0	8	1	0	0	9

(Continúa al dorso)

CC.AA. Y/O PROVINCIAS	ENTRADA REVISIONES	REVISIONES EFECTUADAS					CAUSAS DE EXTINCIÓN DEL DERECHO					
		Sin Modif. Cuantía	Con Modif. Cuantía	Suspensión Pago	Extinción Derecho	TOTAL	Residencia	Personal	U.E.C.	Fallecimiento	Otras	TOTAL
CATALUNYA	112	13	55	1	50	119	2	39	6	0	3	50
BARCELONA	73	9	37	1	32	79	2	25	5	0	0	32
GIRONA	7	1	6	0	4	11	0	2	0	0	2	4
LLEIDA	13	2	4	0	7	13	0	7	0	0	0	7
TARRAGONA	19	1	8	0	7	16	0	5	1	0	1	7
COMUNIDAD VALENCIANA	140	13	13	1	115	142	0	79	3	30	3	115
ALICANTE	45	1	7	1	36	45	0	36	0	0	0	36
CASTELLÓN	15	0	6	0	10	16	0	2	1	6	1	10
VALENCIA	80	12	0	0	69	81	0	41	2	24	2	69
EXTREMADURA	83	4	16	9	54	83	0	4	3	45	2	54
BADAJOS	51	2	10	5	34	51	0	2	3	29	0	34
CÁCERES	32	2	6	4	20	32	0	2	0	16	2	20
GALICIA	168	8	34	6	120	168	0	42	5	57	16	120
A CORUÑA	99	7	23	0	69	99	0	23	5	30	11	69
LUGO	16	1	3	1	11	16	0	0	0	6	5	11
OURENSE	12	0	6	0	6	12	0	6	0	0	0	6
PONTEVEDRA	41	0	2	5	34	41	0	13	0	21	0	34
MADRID	244	6	57	9	139	211	1	44	12	74	8	139
MURCIA	122	22	27	46	27	122	0	5	12	9	1	27
NAVARRA	23	1	2	1	19	23	0	6	2	11	0	19
PAÍS VASCO	24	0	3	0	21	24	0	5	3	13	0	21
ÁLAVA	8	0	0	0	8	8	0	0	3	5	0	8
GUIPÚZCOA	0	0	0	0	0	0	0	0	0	0	0	0
VIZCAYA	16	0	3	0	13	16	0	5	0	8	0	13
LA RIOJA	11	0	2	2	7	11	0	5	0	2	0	7
CEUTA	26	7	13	0	6	26	0	0	2	4	0	6
MELILLA	8	2	0	0	6	8	0	0	1	5	0	6
<b>TOTAL ESTADO</b>	<b>2.093</b>	<b>234</b>	<b>442</b>	<b>93</b>	<b>1.263</b>	<b>2.032</b>	<b>3</b>	<b>472</b>	<b>176</b>	<b>532</b>	<b>80</b>	<b>1.263</b>

**PENSIÓN NO CONTRIBUTIVA DE INVALIDEZ**  
**REVISIONES DE OFICIO E INSTANCIA DE PARTE**  
**DATOS DE GESTIÓN CORRESPONDIENTES AL MES DE SETIEMBRE DE 2009**

CC.AA. Y/O PROVINCIAS	ENTRADA REVISIONES	REVISIONES EFECTUADAS								CAUSAS DE EXTINCIÓN DEL DERECHO						
		Sin Modif. Cuantía	Con Modif. Cuantía	Suspensión PNC		Compat. PNC Art. 147	Recuperación Art. 144.1	Extinción Derecho	TOTAL	Residencia	Personal	U.E.C.	Grado	Fallecimiento	Otras	TOTAL
				Art. 144.1	Pago											
ANDALUCÍA	861	206	243	36	24	49	70	232	860	2	67	39	6	102	16	232
ALMERÍA	32	5	14	0	5	1	0	7	32	0	4	1	0	1	1	7
CÁDIZ	102	8	40	3	3	14	8	42	118	0	10	2	0	22	8	42
CÓRDOBA	97	0	20	6	2	0	30	27	85	0	11	6	0	10	0	27
GRANADA	82	15	25	8	6	7	3	18	82	0	2	3	1	6	6	18
HUELVA	86	28	32	6	1	3	8	9	87	0	0	3	4	2	0	9
JAÉN	41	1	18	0	0	0	0	22	41	2	10	2	0	8	0	22
MÁLAGA	308	132	60	6	0	9	20	59	286	0	11	20	1	27	0	59
SEVILLA	113	17	34	7	7	15	1	48	129	0	19	2	0	26	1	48
ARAGÓN	63	7	21	2	4	3	3	22	62	0	2	0	1	8	11	22
HUESCA	14	0	8	0	2	0	0	4	14	0	0	0	0	2	2	4
TERUEL	5	0	2	0	0	0	0	3	5	0	0	0	0	1	2	3
ZARAGOZA	44	7	11	2	2	3	3	15	43	0	2	0	1	5	7	15
ASTURIAS	70	9	22	6	0	5	6	28	76	0	4	1	3	11	9	28
ILLES BALEARS	94	26	32	0	5	0	0	16	79	0	2	0	2	5	7	16
CANARIAS	328	64	63	0	28	20	0	60	235	0	26	4	3	12	15	60
LAS PALMAS S.C. TENERIFE	102 226	27 37	12 51	0 0	18 10	8 12	0 0	20 40	85 150	0 0	8 18	2 2	3 0	0 12	7 8	20 40
CANTABRIA	31	0	14	0	3	0	3	11	31	0	6	0	0	5	0	11
CASTILLA Y LEÓN	259	71	57	24	10	11	21	68	262	0	19	6	1	13	29	68
ÁVILA	12	1	3	1	1	2	1	3	12	0	1	1	0	1	0	3
BURGOS	37	2	9	4	4	0	0	18	37	0	4	0	0	5	9	18
LEÓN	23	1	10	4	1	0	3	4	23	0	3	0	0	0	1	4
PALENCIA	47	38	1	3	0	0	1	4	47	0	2	0	0	1	1	4
SALAMANCA	63	7	15	7	0	9	9	16	63	0	3	1	0	2	10	16
SEGOVIA	9	2	4	1	0	0	0	2	9	0	0	0	0	2	0	2
SORIA	4	0	0	2	0	0	0	2	4	0	0	0	1	1	0	2
VALLADOLID	59	18	15	2	1	0	7	16	59	0	5	2	0	1	8	16
ZAMORA	5	2	0	0	3	0	0	3	8	0	1	2	0	0	0	3
CASTILLA-LA MANCHA	132	30	49	4	17	35	0	33	168	0	6	2	1	10	14	33
ALBACETE	31	10	10	1	1	3	0	10	35	0	3	0	0	1	6	10
CIUDAD REAL	32	5	9	3	4	10	0	5	36	0	0	0	1	3	1	5
CUENCA	28	11	6	0	1	7	0	11	36	0	1	1	0	3	6	11
GUADALAJARA	23	2	9	0	0	7	0	5	23	0	1	0	0	3	1	5
TOLEDO	18	2	15	0	11	8	0	2	38	0	1	1	0	0	0	2

(Continúa al dorso)

CC.AA. Y/O PROVINCIAS	ENTRADA REVISIONES	REVISIONES EFECTUADAS							CAUSAS DE EXTINCIÓN DEL DERECHO							
		Sin Modif. Cuantía	Con Modif. Cuantía	Suspensión PNC		Compat. PNC Art. 147	Recuperación Art. 144.1	Extinción Derecho	TOTAL	Residencia	Personal	U.E.C.	Grado	Fallecimiento	Otras	TOTAL
				Art. 144.1	Pago											
CATALUNYA	193	34	115	13	0	14	7	78	261	0	5	11	0	0	62	78
BARCELONA	126	28	80	9	0	9	4	45	175	0	3	7	0	0	35	45
GIRONA	19	2	8	0	0	1	1	5	17	0	0	1	0	0	4	5
LLEIDA	19	3	8	1	0	1	1	4	18	0	0	1	0	0	3	4
TARRAGONA	29	1	19	3	0	3	1	24	51	0	2	2	0	0	20	24
COMUNIDAD VALENCIANA	226	43	31	7	18	30	4	96	229	0	43	8	4	23	18	96
ALICANTE	47	1	17	1	0	4	2	22	47	0	21	0	0	1	0	22
CASTELLÓN	38	0	10	0	1	11	2	16	40	0	2	6	0	4	4	16
VALENCIA	141	42	4	6	17	15	0	58	142	0	20	2	4	18	14	58
EXTREMADURA	76	3	29	4	6	6	0	28	76	0	3	0	0	25	0	28
BADAJOS	61	3	25	4	3	6	0	20	61	0	1	0	0	19	0	20
CÁCERES	15	0	4	0	3	0	0	8	15	0	2	0	0	6	0	8
GALICIA	236	25	78	14	14	8	2	95	236	0	25	6	6	30	28	95
A CORUÑA	133	19	51	2	3	5	0	53	133	0	13	1	4	13	22	53
LUGO	25	5	4	0	2	3	1	10	25	0	0	0	0	4	6	10
OURENSE	33	1	13	7	1	0	0	11	33	0	4	3	2	2	0	11
PONTEVEDRA	45	0	10	5	8	0	1	21	45	0	8	2	0	11	0	21
MADRID	300	19	83	1	20	5	1	92	221	0	16	16	0	39	21	92
MURCIA	245	34	37	3	114	0	5	54	247	0	9	15	1	7	22	54
NAVARRA	14	0	7	1	1	0	0	5	14	0	3	2	0	0	0	5
PAÍS VASCO	28	0	3	3	3	0	0	19	28	1	7	1	0	7	3	19
ÁLAVA	7	0	0	0	0	0	0	7	7	1	0	1	0	3	2	7
GUIPÚZCOA	0	0	0	0	0	0	0	0	0	0	0	0	0	0	0	0
VIZCAYA	21	0	3	3	3	0	0	12	21	0	7	0	0	4	1	12
LA RIOJA	16	0	6	0	1	2	0	7	16	0	4	1	0	2	0	7
CEUTA	59	10	22	0	2	11	7	7	59	0	2	3	0	2	0	7
MELILLA	91	4	41	4	4	28	0	10	91	0	2	2	0	3	3	10

TOTAL ESTADO	3.322	585	953	122	274	227	129	961	3.251	3	251	117	28	304	258	961
--------------	-------	-----	-----	-----	-----	-----	-----	-----	-------	---	-----	-----	----	-----	-----	-----

**TOTAL PENSIONES NO CONTRIBUTIVAS**  
**REVISIONES DE OFICIO E INSTANCIA DE PARTE**  
**DATOS DE GESTIÓN CORRESPONDIENTES AL MES DE SETIEMBRE DE 2009**

CC.AA. Y/O PROVINCIAS	ENTRADA REVISIONES	REVISIONES EFECTUADAS								CAUSAS DE EXTINCIÓN DEL DERECHO						
		Sin Modif. Cuantía	Con Modif. Cuantía	Suspensión PNC		Compat. PNC Art. 147	Recuperación Art. 144.1	Extinción Derecho	TOTAL	Residencia	Personal	U.E.C.	Grado	Fallecimiento	Otras	TOTAL
				Art. 144.1	Pago											
ANDALUCÍA	1.457	301	355	36	27	49	70	619	1.457	2	196	122	6	261	32	619
ALMERÍA	55	9	20	0	6	1	0	19	55	0	9	2	0	7	1	19
CÁDIZ	191	22	49	3	3	14	8	107	206	0	34	7	0	51	15	107
CÓRDOBA	153	0	31	6	3	0	30	71	141	0	33	21	0	17	0	71
GRANADA	135	20	31	8	7	7	3	50	126	0	8	10	1	22	9	50
HUELVA	119	34	40	6	1	3	8	30	122	0	10	7	4	9	0	30
JAÉN	102	3	33	0	0	0	0	66	102	2	21	24	0	19	0	66
MÁLAGA	473	190	88	6	0	9	20	137	450	0	29	40	1	67	0	137
SEVILLA	229	23	63	7	7	15	1	139	255	0	52	11	0	69	7	139
ARAGÓN	124	10	26	2	8	3	3	75	127	0	17	7	1	32	18	75
HUESCA	27	0	8	0	2	0	0	17	27	0	5	2	0	6	4	17
TERUEL	16	0	5	0	0	0	0	11	16	0	1	1	0	7	2	11
ZARAGOZA	81	10	13	2	6	3	3	47	84	0	11	4	1	19	12	47
ASTURIAS	100	13	28	6	0	5	6	47	105	0	8	3	3	22	11	47
ILLES BALEARS	143	30	38	0	5	0	0	52	125	0	10	5	2	21	14	52
CANARIAS	463	87	87	0	36	20	0	110	340	0	55	5	3	28	19	110
LAS PALMAS S.C. TENERIFE	152 311	38 49	20 67	0 0	26 10	8 12	0 0	40 70	132 208	0 0	25 30	2 3	3 0	0 28	10 9	40 70
CANTABRIA	60	0	24	0	3	0	3	30	60	0	13	2	0	15	0	30
CASTILLA Y LEÓN	402	91	102	24	12	11	21	144	405	0	45	24	1	40	34	144
ÁVILA	27	1	5	1	1	2	1	16	27	0	4	4	0	8	0	16
BURGOS	47	5	11	4	4	0	0	23	47	0	4	0	0	10	9	23
LEÓN	35	1	14	4	1	0	3	12	35	0	9	1	0	0	2	12
PALENCIA	57	41	2	3	1	0	1	9	57	0	3	2	0	3	1	9
SALAMANCA	75	9	15	7	0	9	9	26	75	0	6	5	0	5	10	26
SEGOVIA	12	2	4	1	0	0	0	5	12	0	1	1	0	3	0	5
SORIA	10	0	0	2	0	0	0	8	10	0	1	1	1	4	1	8
VALLADOLID	101	27	35	2	2	0	7	28	101	0	8	5	0	4	11	28
ZAMORA	38	5	16	0	3	0	0	17	41	0	9	5	0	3	0	17
CASTILLA-LA MANCHA	221	39	61	4	18	35	0	92	249	0	31	11	1	29	20	92
ALBACETE	59	13	13	1	1	3	0	27	58	0	8	4	0	6	9	27
CIUDAD REAL	56	6	11	3	4	10	0	23	57	0	4	3	1	14	1	23
CUENCA	42	13	9	0	1	7	0	20	50	0	6	1	0	5	8	20
GUADALAJARA	30	2	10	0	0	7	0	11	30	0	4	1	0	4	2	11
TOLEDO	34	5	18	0	12	8	0	11	54	0	9	2	0	0	0	11

(Continúa al dorso)

CC.AA. Y/O PROVINCIAS	ENTRADA REVISIONES	REVISIONES EFECTUADAS								CAUSAS DE EXTINCIÓN DEL DERECHO						
		Sin Modif. Cuantía	Con Modif. Cuantía	Suspensión PNC		Compat. PNC Art. 147	Recuperación Art. 144.1	Extinción Derecho	TOTAL	Residencia	Personal	U.E.C.	Grado	Fallecimiento	Otras	TOTAL
				Art. 144.1	Pago											
CATALUNYA	305	47	170	13	1	14	7	128	380	2	44	17	0	0	65	128
BARCELONA	199	37	117	9	1	9	4	77	254	2	28	12	0	0	35	77
GIRONA	26	3	14	0	0	1	1	9	28	0	2	1	0	0	6	9
LLEIDA	32	5	12	1	0	1	1	11	31	0	7	1	0	0	3	11
TARRAGONA	48	2	27	3	0	3	1	31	67	0	7	3	0	0	21	31
COMUNIDAD VALENCIANA	366	56	44	7	19	30	4	211	371	0	122	11	4	53	21	211
ALICANTE	92	2	24	1	1	4	2	58	92	0	57	0	0	1	0	58
CASTELLÓN	53	0	16	0	1	11	2	26	56	0	4	7	0	10	5	26
VALENCIA	221	54	4	6	17	15	0	127	223	0	61	4	4	42	16	127
EXTREMADURA	159	7	45	4	15	6	0	82	159	0	7	3	0	70	2	82
BADAJOS	112	5	35	4	8	6	0	54	112	0	3	3	0	48	0	54
CÁCERES	47	2	10	0	7	0	0	28	47	0	4	0	0	22	2	28
GALICIA	404	33	112	14	20	8	2	215	404	0	67	11	6	87	44	215
A CORUÑA	232	26	74	2	3	5	0	122	232	0	36	6	4	43	33	122
LUGO	41	6	7	0	3	3	1	21	41	0	0	0	0	10	11	21
OURENSE	45	1	19	7	1	0	0	17	45	0	10	3	2	2	0	17
PONTEVEDRA	86	0	12	5	13	0	1	55	86	0	21	2	0	32	0	55
MADRID	544	25	140	1	29	5	1	231	432	1	60	28	0	113	29	231
MURCIA	367	56	64	3	160	0	5	81	369	0	14	27	1	16	23	81
NAVARRA	37	1	9	1	2	0	0	24	37	0	9	4	0	11	0	24
PAÍS VASCO	52	0	6	3	3	0	0	40	52	1	12	4	0	20	3	40
ÁLAVA	15	0	0	0	0	0	0	15	15	1	0	4	0	8	2	15
GUIPÚZCOA	0	0	0	0	0	0	0	0	0	0	0	0	0	0	0	0
VIZCAYA	37	0	6	3	3	0	0	25	37	0	12	0	0	12	1	25
LA RIOJA	27	0	8	0	3	2	0	14	27	0	9	1	0	4	0	14
CEUTA	85	17	35	0	2	11	7	13	85	0	2	5	0	6	0	13
MELILLA	99	6	41	4	4	28	0	16	99	0	2	3	0	8	3	16

TOTAL ESTADO	5.415	819	1.395	122	367	227	129	2.224	5.283	6	723	293	28	836	338	2.224
--------------	-------	-----	-------	-----	-----	-----	-----	-------	-------	---	-----	-----	----	-----	-----	-------

**PENSIÓN NO CONTRIBUTIVA DE JUBILACIÓN**  
**REVISIONES DE OFICIO E INSTANCIA DE PARTE**  
**DATOS DE GESTIÓN ACUMULADA CORRESPONDIENTES AL AÑO 2009 HASTA SEPTIEMBRE**

CC.AA. Y/O PROVINCIAS	ENTRADA REVISIONES	REVISIONES EFECTUADAS					CAUSAS DE EXTINCIÓN DEL DERECHO					
		Sin Modif.	Con Modif.	Suspensión	Extinción	TOTAL	Residencia	Personal	U.E.C.	Fallecimiento	Otras	TOTAL
		Cuantía	Cuantía	Pago	Derecho							
<b>ANDALUCÍA</b>	<b>6.301</b>	<b>1.000</b>	<b>1.458</b>	<b>148</b>	<b>3.683</b>	<b>6.289</b>	<b>10</b>	<b>1.251</b>	<b>670</b>	<b>1.558</b>	<b>194</b>	<b>3.683</b>
ALMERÍA	275	17	52	15	191	275	1	78	13	83	16	191
CÁDIZ	822	28	115	15	616	774	1	242	43	289	41	616
CÓRDOBA	465	0	86	10	371	467	0	140	73	136	22	371
GRANADA	432	35	45	14	334	428	0	79	68	155	32	334
HUELVA	705	121	325	2	252	700	0	107	32	107	6	252
JAÉN	839	12	392	11	424	839	8	115	185	116	0	424
MÁLAGA	1.570	707	235	41	635	1.618	0	121	196	306	12	635
SEVILLA	1.193	80	208	40	860	1.188	0	369	60	366	65	860
<b>ARAGÓN</b>	<b>580</b>	<b>33</b>	<b>78</b>	<b>20</b>	<b>450</b>	<b>581</b>	<b>0</b>	<b>155</b>	<b>53</b>	<b>191</b>	<b>51</b>	<b>450</b>
HUESCA	162	0	15	9	139	163	0	60	12	52	15	139
TERUEL	84	3	14	2	65	84	0	15	4	31	15	65
ZARAGOZA	334	30	49	9	246	334	0	80	37	108	21	246
<b>ASTURIAS</b>	<b>368</b>	<b>36</b>	<b>40</b>	<b>0</b>	<b>289</b>	<b>365</b>	<b>6</b>	<b>78</b>	<b>13</b>	<b>177</b>	<b>15</b>	<b>289</b>
<b>ILLES BALEARS</b>	<b>465</b>	<b>65</b>	<b>120</b>	<b>12</b>	<b>271</b>	<b>468</b>	<b>0</b>	<b>84</b>	<b>37</b>	<b>124</b>	<b>26</b>	<b>271</b>
<b>CANARIAS</b>	<b>1.587</b>	<b>288</b>	<b>317</b>	<b>86</b>	<b>960</b>	<b>1.651</b>	<b>6</b>	<b>318</b>	<b>35</b>	<b>552</b>	<b>49</b>	<b>960</b>
LAS PALMAS	654	119	96	79	369	663	1	153	12	188	15	369
S.C. TENERIFE	933	169	221	7	591	988	5	165	23	364	34	591
<b>CANTABRIA</b>	<b>234</b>	<b>7</b>	<b>52</b>	<b>1</b>	<b>174</b>	<b>234</b>	<b>0</b>	<b>68</b>	<b>11</b>	<b>82</b>	<b>13</b>	<b>174</b>
<b>CASTILLA Y LEÓN</b>	<b>1.684</b>	<b>297</b>	<b>380</b>	<b>57</b>	<b>950</b>	<b>1.684</b>	<b>1</b>	<b>310</b>	<b>276</b>	<b>293</b>	<b>70</b>	<b>950</b>
ÁVILA	134	14	14	5	101	134	1	25	38	37	0	101
BURGOS	162	7	25	2	128	162	0	37	12	68	11	128
LEÓN	109	2	30	4	73	109	0	49	14	0	10	73
PALENCIA	168	84	15	4	65	168	0	20	19	26	0	65
SALAMANCA	350	26	43	15	266	350	0	72	108	83	3	266
SEGOVIA	42	9	3	0	30	42	0	7	9	12	2	30
SORIA	30	0	1	0	29	30	0	7	4	17	1	29
VALLADOLID	521	131	186	23	181	521	0	56	45	40	40	181
ZAMORA	168	24	63	4	77	168	0	37	27	10	3	77
<b>CASTILLA-LA MANCHA</b>	<b>1.117</b>	<b>115</b>	<b>242</b>	<b>17</b>	<b>778</b>	<b>1.152</b>	<b>1</b>	<b>267</b>	<b>62</b>	<b>345</b>	<b>103</b>	<b>778</b>
ALBACETE	294	50	50	2	181	283	0	59	20	82	20	181
CIUDAD REAL	337	18	97	7	236	358	0	80	17	126	13	236
CUENCA	132	16	27	2	110	155	0	38	6	36	30	110
GUADALAJARA	60	8	15	3	33	59	1	5	4	18	5	33
TOLEDO	294	23	53	3	218	297	0	85	15	83	35	218

(Continúa al dorso)

CC.AA. Y/O PROVINCIAS	ENTRADA REVISIONES	REVISIONES EFECTUADAS					CAUSAS DE EXTINCIÓN DEL DERECHO					
		Sin Modif. Cuantía	Con Modif. Cuantía	Suspensión Pago	Extinción Derecho	TOTAL	Residencia	Personal	U.E.C.	Fallecimiento	Otras	TOTAL
CATALUNYA	1.261	154	323	39	737	1.253	4	600	81	0	52	737
BARCELONA	885	114	247	26	509	896	4	413	58	0	34	509
GIRONA	108	18	23	3	55	99	0	40	6	0	9	55
LLEIDA	125	9	23	4	90	126	0	80	7	0	3	90
TARRAGONA	143	13	30	6	83	132	0	67	10	0	6	83
COMUNIDAD VALENCIANA	1.928	211	255	18	1.440	1.924	6	542	185	688	19	1.440
ALICANTE	546	45	85	14	402	546	1	190	6	203	2	402
CASTELLÓN	174	35	48	1	93	177	0	27	23	40	3	93
VALENCIA	1.208	131	122	3	945	1.201	5	325	156	445	14	945
EXTREMADURA	1.223	62	250	101	810	1.223	0	195	74	435	106	810
BADAJOS	813	41	169	63	540	813	0	130	50	291	69	540
CÁCERES	410	21	81	38	270	410	0	65	24	144	37	270
GALICIA	2.228	127	509	78	1.586	2.300	11	492	105	810	168	1.586
A CORUÑA	1.120	110	271	0	739	1.120	1	253	39	352	94	739
LUGO	229	14	40	5	170	229	0	24	1	108	37	170
OURENSE	294	1	68	6	219	294	5	59	18	117	20	219
PONTEVEDRA	585	2	130	67	458	657	5	156	47	233	17	458
MADRID	2.232	130	510	128	1.391	2.159	60	288	219	800	24	1.391
MURCIA	735	81	180	70	404	735	0	134	76	146	48	404
NAVARRA	194	1	24	1	168	194	0	50	22	92	4	168
PAÍS VASCO	215	0	13	0	202	215	3	34	20	128	17	202
ÁLAVA	44	0	0	0	44	44	2	0	16	25	1	44
GUIPÚZCOA	50	0	0	0	50	50	1	14	4	20	11	50
VIZCAYA	121	0	13	0	108	121	0	20	0	83	5	108
LA RIOJA	119	0	27	9	83	119	0	31	15	37	0	83
CEUTA	159	76	47	0	36	159	1	3	5	27	0	36
MELILLA	139	3	79	14	43	139	0	2	3	37	1	43
<b>TOTAL ESTADO</b>	<b>22.769</b>	<b>2.686</b>	<b>4.904</b>	<b>799</b>	<b>14.455</b>	<b>22.844</b>	<b>109</b>	<b>4.902</b>	<b>1.962</b>	<b>6.522</b>	<b>960</b>	<b>14.455</b>

**PENSIÓN NO CONTRIBUTIVA DE INVALIDEZ**  
**REVISIONES DE OFICIO E INSTANCIA DE PARTE**  
**DATOS DE GESTIÓN ACUMULADA CORRESPONDIENTES AL AÑO 2009 HASTA SEPTIEMBRE**

CC.AA. Y/O PROVINCIAS	ENTRADA REVISIONES	REVISIONES EFECTUADAS								CAUSAS DE EXTINCIÓN DEL DERECHO						
		Sin Modif. Cuantía	Con Modif. Cuantía	Suspensión PNC		Compat. PNC Art. 147	Recuperación Art. 144.1	Extinción Derecho	TOTAL	Residencia	Personal	U.E.C.	Grado	Fallecimiento	Otras	TOTAL
				Art. 144.1	Pago											
<b>ANDALUCÍA</b>	<b>8.472</b>	<b>2.215</b>	<b>2.456</b>	<b>365</b>	<b>283</b>	<b>424</b>	<b>419</b>	<b>2.360</b>	<b>8.522</b>	<b>30</b>	<b>642</b>	<b>348</b>	<b>136</b>	<b>1.026</b>	<b>178</b>	<b>2.360</b>
ALMERÍA	419	35	151	13	29	24	6	161	419	0	55	8	3	83	12	161
CÁDIZ	991	41	263	72	40	69	71	429	985	0	120	25	10	209	65	429
CÓRDOBA	522	0	166	44	29	0	88	180	507	0	72	30	4	74	0	180
GRANADA	641	80	138	26	48	97	24	243	656	3	33	23	41	87	56	243
HUELVA	1.078	252	517	22	24	20	66	185	1.086	0	35	34	45	61	10	185
JAÉN	619	21	349	0	17	5	0	227	619	25	57	69	0	72	4	227
MÁLAGA	2.892	1.539	496	140	0	83	152	468	2.878	1	74	129	19	239	6	468
SEVILLA	1.310	247	376	48	96	126	12	467	1.372	1	196	30	14	201	25	467
<b>ARAGÓN</b>	<b>483</b>	<b>59</b>	<b>101</b>	<b>23</b>	<b>18</b>	<b>43</b>	<b>14</b>	<b>218</b>	<b>476</b>	<b>0</b>	<b>31</b>	<b>13</b>	<b>6</b>	<b>76</b>	<b>92</b>	<b>218</b>
HUESCA	103	0	32	3	7	9	2	50	103	0	3	3	0	16	28	50
TERUEL	40	0	9	2	3	5	0	21	40	0	5	0	0	7	9	21
ZARAGOZA	340	59	60	18	8	29	12	147	333	0	23	10	6	53	55	147
<b>ASTURIAS</b>	<b>544</b>	<b>58</b>	<b>127</b>	<b>21</b>	<b>2</b>	<b>18</b>	<b>25</b>	<b>258</b>	<b>509</b>	<b>0</b>	<b>60</b>	<b>15</b>	<b>7</b>	<b>109</b>	<b>67</b>	<b>258</b>
ILLES BALEARS	974	260	355	31	42	30	6	235	959	1	49	0	37	90	58	235
<b>CANARIAS</b>	<b>3.235</b>	<b>842</b>	<b>742</b>	<b>0</b>	<b>245</b>	<b>146</b>	<b>0</b>	<b>926</b>	<b>2.901</b>	<b>3</b>	<b>286</b>	<b>64</b>	<b>23</b>	<b>421</b>	<b>129</b>	<b>926</b>
LAS PALMAS	1.252	399	211	0	139	52	0	324	1.125	0	106	11	17	153	37	324
S.C. TENERIFE	1.983	443	531	0	106	94	0	602	1.776	3	180	53	6	268	92	602
<b>CANTABRIA</b>	<b>400</b>	<b>0</b>	<b>149</b>	<b>1</b>	<b>35</b>	<b>13</b>	<b>38</b>	<b>164</b>	<b>400</b>	<b>1</b>	<b>62</b>	<b>8</b>	<b>8</b>	<b>77</b>	<b>8</b>	<b>164</b>
<b>CASTILLA Y LEÓN</b>	<b>2.116</b>	<b>465</b>	<b>529</b>	<b>184</b>	<b>138</b>	<b>116</b>	<b>136</b>	<b>538</b>	<b>2.106</b>	<b>6</b>	<b>150</b>	<b>91</b>	<b>14</b>	<b>141</b>	<b>136</b>	<b>538</b>
ÁVILA	174	45	40	9	3	16	4	57	174	0	25	13	1	17	1	57
BURGOS	273	27	82	30	29	1	0	104	273	0	21	6	2	35	40	104
LEÓN	260	17	73	56	8	30	22	50	256	0	25	4	4	0	17	50
PALENCIA	204	105	17	9	13	1	11	47	203	4	11	4	0	20	8	47
SALAMANCA	435	78	119	47	29	45	33	84	435	0	18	9	3	28	26	84
SEGOVIA	64	21	12	2	0	0	1	28	64	1	7	3	3	8	6	28
SORIA	40	2	6	9	2	1	3	17	40	0	4	0	1	8	4	17
VALLADOLID	523	134	134	18	49	7	62	111	515	1	28	30	0	21	31	111
ZAMORA	143	36	46	4	5	15	0	40	146	0	11	22	0	4	3	40
<b>CASTILLA-LA MANCHA</b>	<b>1.489</b>	<b>297</b>	<b>533</b>	<b>44</b>	<b>85</b>	<b>230</b>	<b>2</b>	<b>471</b>	<b>1.662</b>	<b>0</b>	<b>111</b>	<b>25</b>	<b>8</b>	<b>181</b>	<b>146</b>	<b>471</b>
ALBACETE	409	101	129	7	13	68	1	123	442	0	32	5	1	51	34	123
CIUDAD REAL	390	61	134	24	29	62	0	125	435	0	30	10	3	52	30	125
CUENCA	270	78	95	4	14	41	1	85	318	0	22	3	1	21	38	85
GUADALAJARA	108	24	31	4	2	25	0	29	115	0	6	1	3	11	8	29
TOLEDO	312	33	144	5	27	34	0	109	352	0	21	6	0	46	36	109

(Continúa al dorso)

CC.AA. Y/O PROVINCIAS	ENTRADA REVISIONES	REVISIONES EFECTUADAS								CAUSAS DE EXTINCIÓN DEL DERECHO						
		Sin Modif. Cuantía	Con Modif. Cuantía	Suspensión PNC		Compat. PNC Art. 147	Recuperación Art. 144.1	Extinción Derecho	TOTAL	Residencia	Personal	U.E.C.	Grado	Fallecimiento	Otras	TOTAL
				Art. 144.1	Pago											
CATALUNYA	2.674	483	1.044	118	0	132	108	935	2.820	3	290	88	24	0	530	935
BARCELONA	1.876	317	741	79	0	97	78	669	1.981	2	219	67	21	0	360	669
GIRONA	172	29	72	9	0	9	7	50	176	0	14	3	0	0	33	50
LLEIDA	210	42	88	16	0	6	7	58	217	0	21	5	2	0	30	58
TARRAGONA	416	95	143	14	0	20	16	158	446	1	36	13	1	0	107	158
COMUNIDAD VALENCIANA	2.858	511	472	65	179	270	88	1.192	2.777	2	364	131	115	459	121	1.192
ALICANTE	598	59	131	16	41	33	49	269	598	0	129	4	1	132	3	269
CASTELLÓN	454	74	73	19	19	60	14	187	446	0	36	72	6	49	24	187
VALENCIA	1.806	378	268	30	119	177	25	736	1.733	2	199	55	108	278	94	736
EXTREMADURA	1.127	120	389	25	157	68	0	370	1.129	0	38	25	8	203	96	370
BADAJOS	801	81	280	17	115	49	0	259	801	0	22	19	4	150	64	259
CÁCERES	326	39	109	8	42	19	0	111	328	0	16	6	4	53	32	111
GALICIA	2.832	370	806	124	122	135	73	1.226	2.856	2	382	101	36	447	258	1.226
A CORUÑA	1.359	213	384	49	30	126	32	549	1.383	1	151	38	12	187	160	549
LUGO	260	42	43	17	7	9	17	125	260	0	10	3	0	54	58	125
OURENSE	407	96	117	25	2	0	0	167	407	1	53	20	23	59	11	167
PONTEVEDRA	806	19	262	33	83	0	24	385	806	0	168	40	1	147	29	385
MADRID	2.423	223	648	85	280	48	65	865	2.214	108	166	131	39	370	51	865
MURCIA	1.614	318	455	25	194	10	28	568	1.598	0	136	108	15	140	169	568
NAVARRA	119	0	52	4	3	0	3	57	119	0	17	14	1	19	6	57
PAÍS VASCO	250	0	18	21	17	4	8	187	255	15	23	23	1	65	60	187
ÁLAVA	35	0	0	0	0	0	0	40	40	7	0	17	0	9	7	40
GUIPÚZCOA	52	0	0	0	0	0	0	52	52	8	10	6	0	11	17	52
VIZCAYA	163	0	18	21	17	4	8	95	163	0	13	0	1	45	36	95
LA RIOJA	141	1	66	7	3	7	4	53	141	0	22	6	0	23	2	53
CEUTA	407	112	123	26	26	38	34	48	407	2	8	11	1	21	5	48
MELILLA	623	33	256	22	74	182	0	56	623	1	9	10	0	28	8	56
<b>TOTAL ESTADO</b>	<b>32.781</b>	<b>6.367</b>	<b>9.321</b>	<b>1.191</b>	<b>1.903</b>	<b>1.914</b>	<b>1.051</b>	<b>10.727</b>	<b>32.474</b>	<b>174</b>	<b>2.846</b>	<b>1.212</b>	<b>479</b>	<b>3.896</b>	<b>2.120</b>	<b>10.727</b>

**TOTAL PENSIONES NO CONTRIBUTIVAS**  
**REVISIONES DE OFICIO E INSTANCIA DE PARTE**  
**DATOS DE GESTIÓN ACUMULADA CORRESPONDIENTES AL AÑO 2009 HASTA SEPTIEMBRE**

CC.AA. Y/O PROVINCIAS	ENTRADA REVISIONES	REVISIONES EFECTUADAS								CAUSAS DE EXTINCIÓN DEL DERECHO						
		Sin Modif. Cuantía	Con Modif. Cuantía	Suspensión PNC		Compat. PNC Art. 147	Recuperación Art. 144.1	Extinción Derecho	TOTAL	Residencia	Personal	U.E.C.	Grado	Fallecimiento	Otras	TOTAL
				Art. 144.1	Pago											
<b>ANDALUCÍA</b>	<b>14.773</b>	<b>3.215</b>	<b>3.914</b>	<b>365</b>	<b>431</b>	<b>424</b>	<b>419</b>	<b>6.043</b>	<b>14.811</b>	<b>40</b>	<b>1.893</b>	<b>1.018</b>	<b>136</b>	<b>2.584</b>	<b>372</b>	<b>6.043</b>
ALMERÍA	694	52	203	13	44	24	6	352	694	1	133	21	3	166	28	352
CÁDIZ	1.813	69	378	72	55	69	71	1.045	1.759	1	362	68	10	498	106	1.045
CÓRDOBA	987	0	252	44	39	0	88	551	974	0	212	103	4	210	22	551
GRANADA	1.073	115	183	26	62	97	24	577	1.084	3	112	91	41	242	88	577
HUELVA	1.783	373	842	22	26	20	66	437	1.786	0	142	66	45	168	16	437
JAÉN	1.458	33	741	0	28	5	0	651	1.458	33	172	254	0	188	4	651
MÁLAGA	4.462	2.246	731	140	41	83	152	1.103	4.496	1	195	325	19	545	18	1.103
SEVILLA	2.503	327	584	48	136	126	12	1.327	2.560	1	565	90	14	567	90	1.327
<b>ARAGÓN</b>	<b>1.063</b>	<b>92</b>	<b>179</b>	<b>23</b>	<b>38</b>	<b>43</b>	<b>14</b>	<b>668</b>	<b>1.057</b>	<b>0</b>	<b>186</b>	<b>66</b>	<b>6</b>	<b>267</b>	<b>143</b>	<b>668</b>
HUESCA	265	0	47	3	16	9	2	189	266	0	63	15	0	68	43	189
TERUEL	124	3	23	2	5	5	0	86	124	0	20	4	0	38	24	86
ZARAGOZA	674	89	109	18	17	29	12	393	667	0	103	47	6	161	76	393
<b>ASTURIAS</b>	<b>912</b>	<b>94</b>	<b>167</b>	<b>21</b>	<b>2</b>	<b>18</b>	<b>25</b>	<b>547</b>	<b>874</b>	<b>6</b>	<b>138</b>	<b>28</b>	<b>7</b>	<b>286</b>	<b>82</b>	<b>547</b>
<b>ILLES BALEARS</b>	<b>1.439</b>	<b>325</b>	<b>475</b>	<b>31</b>	<b>54</b>	<b>30</b>	<b>6</b>	<b>506</b>	<b>1.427</b>	<b>1</b>	<b>133</b>	<b>37</b>	<b>37</b>	<b>214</b>	<b>84</b>	<b>506</b>
<b>CANARIAS</b>	<b>4.822</b>	<b>1.130</b>	<b>1.059</b>	<b>0</b>	<b>331</b>	<b>146</b>	<b>0</b>	<b>1.886</b>	<b>4.552</b>	<b>9</b>	<b>604</b>	<b>99</b>	<b>23</b>	<b>973</b>	<b>178</b>	<b>1.886</b>
LAS PALMAS	1.906	518	307	0	218	52	0	693	1.788	1	259	23	17	341	52	693
S.C. TENERIFE	2.916	612	752	0	113	94	0	1.193	2.764	8	345	76	6	632	126	1.193
<b>CANTABRIA</b>	<b>634</b>	<b>7</b>	<b>201</b>	<b>1</b>	<b>36</b>	<b>13</b>	<b>38</b>	<b>338</b>	<b>634</b>	<b>1</b>	<b>130</b>	<b>19</b>	<b>8</b>	<b>159</b>	<b>21</b>	<b>338</b>
<b>CASTILLA Y LEÓN</b>	<b>3.800</b>	<b>762</b>	<b>909</b>	<b>184</b>	<b>195</b>	<b>116</b>	<b>136</b>	<b>1.488</b>	<b>3.790</b>	<b>7</b>	<b>460</b>	<b>367</b>	<b>14</b>	<b>434</b>	<b>206</b>	<b>1.488</b>
ÁVILA	308	59	54	9	8	16	4	158	308	1	50	51	1	54	1	158
BURGOS	435	34	107	30	31	1	0	232	435	0	58	18	2	103	51	232
LEÓN	369	19	103	56	12	30	22	123	365	0	74	18	4	0	27	123
PALENCIA	372	189	32	9	17	1	11	112	371	4	31	23	0	46	8	112
SALAMANCA	785	104	162	47	44	45	33	350	785	0	90	117	3	111	29	350
SEGOVIA	106	30	15	2	0	0	1	58	106	1	14	12	3	20	8	58
SORIA	70	2	7	9	2	1	3	46	70	0	11	4	1	25	5	46
VALLADOLID	1.044	265	320	18	72	7	62	292	1.036	1	84	75	0	61	71	292
ZAMORA	311	60	109	4	9	15	0	117	314	0	48	49	0	14	6	117
<b>CASTILLA-LA MANCHA</b>	<b>2.606</b>	<b>412</b>	<b>775</b>	<b>44</b>	<b>102</b>	<b>230</b>	<b>2</b>	<b>1.249</b>	<b>2.814</b>	<b>1</b>	<b>378</b>	<b>87</b>	<b>8</b>	<b>526</b>	<b>249</b>	<b>1.249</b>
ALBACETE	703	151	179	7	15	68	1	304	725	0	91	25	1	133	54	304
CIUDAD REAL	727	79	231	24	36	62	0	361	793	0	110	27	3	178	43	361
CUENCA	402	94	122	4	16	41	1	195	473	0	60	9	1	57	68	195
GUADALAJARA	168	32	46	4	5	25	0	62	174	1	11	5	3	29	13	62
TOLEDO	606	56	197	5	30	34	0	327	649	0	106	21	0	129	71	327

(Continúa al dorso)

CC.AA. Y/O PROVINCIAS	ENTRADA REVISIONES	REVISIONES EFECTUADAS								CAUSAS DE EXTINCIÓN DEL DERECHO						
		Sin Modif. Cuantía	Con Modif. Cuantía	Suspensión PNC		Compat. PNC Art. 147	Recuperación Art. 144.1	Extinción Derecho	TOTAL	Residencia	Personal	U.E.C.	Grado	Fallecimiento	Otras	TOTAL
				Art. 144.1	Pago											
CATALUNYA	3.935	637	1.367	118	39	132	108	1.672	4.073	7	890	169	24	0	582	1.672
BARCELONA	2.761	431	988	79	26	97	78	1.178	2.877	6	632	125	21	0	394	1.178
GIRONA	280	47	95	9	3	9	7	105	275	0	54	9	0	0	42	105
LLEIDA	335	51	111	16	4	6	7	148	343	0	101	12	2	0	33	148
TARRAGONA	559	108	173	14	6	20	16	241	578	1	103	23	1	0	113	241
COMUNIDAD VALENCIANA	4.786	722	727	65	197	270	88	2.632	4.701	8	906	316	115	1.147	140	2.632
ALICANTE	1.144	104	216	16	55	33	49	671	1.144	1	319	10	1	335	5	671
CASTELLÓN	628	109	121	19	20	60	14	280	623	0	63	95	6	89	27	280
VALENCIA	3.014	509	390	30	122	177	25	1.681	2.934	7	524	211	108	723	108	1.681
EXTREMADURA	2.350	182	639	25	258	68	0	1.180	2.352	0	233	99	8	638	202	1.180
BADAJOS	1.614	122	449	17	178	49	0	799	1.614	0	152	69	4	441	133	799
CÁCERES	736	60	190	8	80	19	0	381	738	0	81	30	4	197	69	381
GALICIA	5.060	497	1.315	124	200	135	73	2.812	5.156	13	874	206	36	1.257	426	2.812
A CORUÑA	2.479	323	655	49	30	126	32	1.288	2.503	2	404	77	12	539	254	1.288
LUGO	489	56	83	17	12	9	17	295	489	0	34	4	0	162	95	295
OURENSE	701	97	185	25	8	0	0	386	701	6	112	38	23	176	31	386
PONTEVEDRA	1.391	21	392	33	150	0	24	843	1.463	5	324	87	1	380	46	843
MADRID	4.655	353	1.158	85	408	48	65	2.256	4.373	168	454	350	39	1.170	75	2.256
MURCIA	2.349	399	635	25	264	10	28	972	2.333	0	270	184	15	286	217	972
NAVARRA	313	1	76	4	4	0	3	225	313	0	67	36	1	111	10	225
PAÍS VASCO	465	0	31	21	17	4	8	389	470	18	57	43	1	193	77	389
ÁLAVA	79	0	0	0	0	0	0	84	84	9	0	33	0	34	8	84
GUIPÚZCOA	102	0	0	0	0	0	0	102	102	9	24	10	0	31	28	102
VIZCAYA	284	0	31	21	17	4	8	203	284	0	33	0	1	128	41	203
LA RIOJA	260	1	93	7	12	7	4	136	260	0	53	21	0	60	2	136
CEUTA	566	188	170	26	26	38	34	84	566	3	11	16	1	48	5	84
MELILLA	762	36	335	22	88	182	0	99	762	1	11	13	0	65	9	99
<b>TOTAL ESTADO</b>	<b>55.550</b>	<b>9.053</b>	<b>14.225</b>	<b>1.191</b>	<b>2.702</b>	<b>1.914</b>	<b>1.051</b>	<b>25.182</b>	<b>55.318</b>	<b>283</b>	<b>7.748</b>	<b>3.174</b>	<b>479</b>	<b>10.418</b>	<b>3.080</b>	<b>25.182</b>

2

## PRESTACIONES SOCIALES Y ECONÓMICAS DE LA LISMI

# INFORME DEL SEGUIMIENTO Y EVOLUCIÓN DE LA GESTIÓN DE LISMI

## 2.1 INTRODUCCIÓN

El seguimiento y evaluación de la gestión y pago de la nómina de las Prestaciones Sociales y Económicas de la LISMI, parte de la información facilitada por los distintos órganos gestores de las Comunidades Autónomas y por las Direcciones Territoriales del IMSERSO, y se articula como se detalla a continuación:

- Datos de gestión y de la nómina mensual.
- Datos de gestión y de la nómina del año 2009, comprendiendo la realizada hasta el mes de referencia.
- Datos sobre la nómina de pago y número de beneficiarios desde el año 2002.

La información que este apartado del informe suministra hace referencia a los siguientes aspectos:

- Nóminas: situación y evolución de los beneficiarios, del número de subsidios que disfrutaban y de sus importes mensuales. Todo ello teniendo en cuenta que una amplia mayoría de aquellos continúan siéndolo de uno o de los dos subsidios suprimidos por la Ley 26/1990 - Subsidios de Garantía de Ingresos Mínimos (SGIM) y por Ayuda de Tercera Persona (SATP) -, en aplicación de lo establecido en la Disposición Transitoria undécima de la Ley General de la Seguridad Social. Se ofrece también información sobre el número de personas que disfrutaban de Asistencia Sanitaria y Prestación Farmacéutica (ASPF), y sobre el movimiento de beneficiarios, con especial incidencia, en este caso, en el número de aquellos que han optado por alguna prestación no contributiva.
- Gestión en trámite inicial: recoge la situación y evolución de la gestión de cada una de las dos prestaciones vigentes tras la entrada en vigor de la Ley 26/1990, de 20 de diciembre: Subsidio de Movilidad y Compensación para Gastos de Transporte (SMGT) y Asistencia Sanitaria y Prestación Farmacéutica (ASPF).
- Gestión de las revisiones iniciadas de oficio o a instancia de parte respecto a todas las prestaciones LISMI.

## 2.2 SITUACIÓN Y EVOLUCIÓN DE LOS BENEFICIARIOS, NÚMERO DE PRESTACIONES E IMPORTES DE LAS NÓMINAS

La Ley 2/2008, de 23 de diciembre, de Presupuestos Generales del Estado para el año 2009 y en aplicación de lo establecido en su apartado cinco de la disposición adicional duodécima, el Real Decreto 2127/2008, de 26 de diciembre sobre revalorización de las pensiones del sistema de la Seguridad Social y de otras prestaciones públicas para el ejercicio 2009, establecen las cuantías vigentes para dicho año de los subsidios económicos de la LISMI, quedando fijadas en los importes mensuales siguientes:

- Subsidio de Garantía de Ingresos Mínimos SGIM (14 pagas /año): 149,86 euros.
- Subsidio por Ayuda de Tercera Persona SATP (14 pagas /año): 58,45 euros.
- Subsidio de Movilidad y Compensación para Gastos de Transporte SMGT (12 pagas /año): 57,50 euros.

De acuerdo con la información facilitada por el Área de Informática del IMSERSO sobre los datos de nómina, así como por los órganos gestores de las Comunidades Autónomas de Navarra y del País Vasco, el número de beneficiarios distintos en el mes de septiembre asciende a 39.377 un 0,85% menos que en el mes anterior. El número total de prestaciones reconocidas asciende a 43.770 cifra ésta superior a la de beneficiarios distintos, ya que una misma persona puede tener reconocido el derecho a más de una prestación. Del total de prestaciones, 30.213 son de naturaleza económica, de las que el 82,52% corresponde al SGIM, el 9,53% al SATP y el 7,95% al SMGT. Por último, la prestación de ASPF la tenían reconocida un total de 13.557 personas, un 0,26% menos que en el mes anterior.

El siguiente cuadro refleja los datos básicos de la nómina señalados:

NÓMINA DE SEPTIEMBRE		BENEFICIARIOS DISTINTOS				TOTAL PRESTACIONES DE LA LISMI			
		SGIM	SATP	SMGT	ASPF				
BENEFICIARIOS		24.932	2.879	2.402	13.557	43.770			
IMPORTES		3.725.088,14	168.661,23	140.397,83		4.034.147,20			

Evolución importe nóminas mensuales

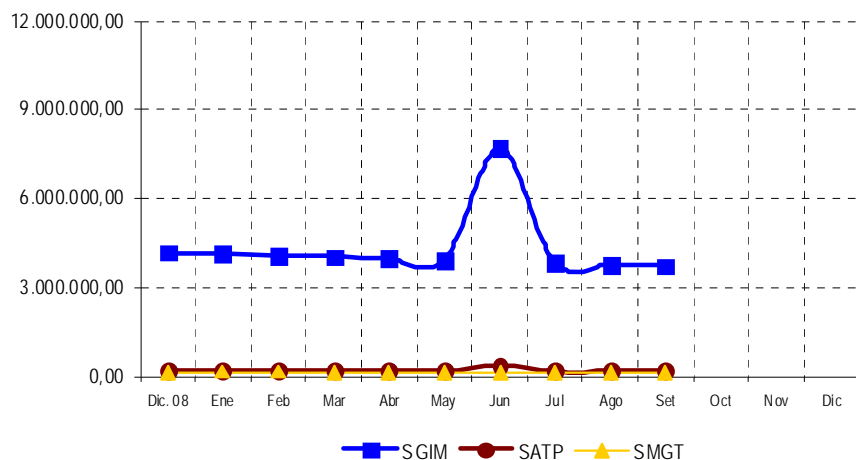

Evolución número prestaciones

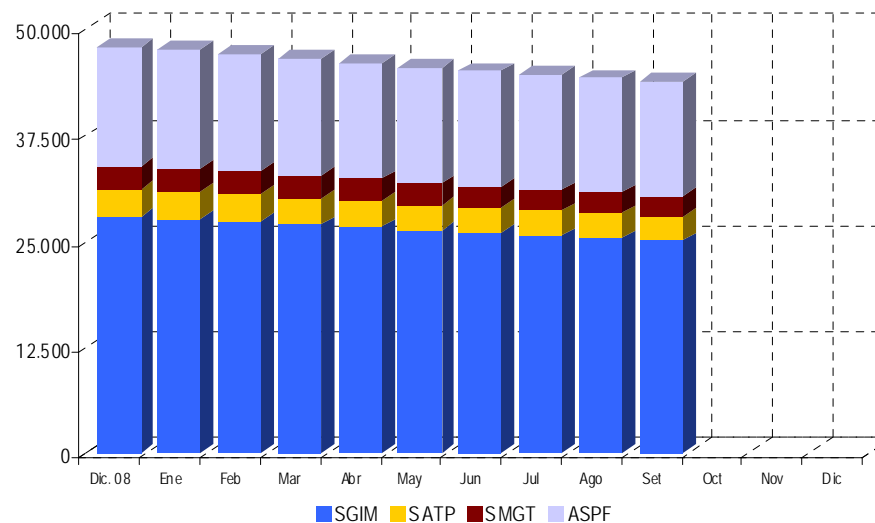

El importe de la nómina del mes de septiembre, ha ascendido a un total de 4.034.147,20 euros, correspondiendo el 92,34% al SGIM.

Finalmente, y conforme a la información disponible, los datos sobre el perfil del beneficiario muestran un predominio de las mujeres sobre los hombres, si bien la superioridad femenina no se manifiesta, aunque por escaso margen, entre los titulares menores de 34 años. Esta mujer, cuya edad es superior a los 70 años, convive preferentemente integrada en una unidad familiar de la que depende económicamente y se encuentra afectada de una discapacidad de tipo físico.

### **2.3 SITUACIÓN Y EVOLUCIÓN DE LA GESTIÓN EN TRÁMITE INICIAL**

Como se ha señalado en la introducción de este informe, el volumen de la gestión de las prestaciones LISMI se ha visto muy reducido tras la entrada en vigor de la Ley 26/1990, de 20 de diciembre, que suprimió los subsidios de garantía de ingresos mínimos y por ayuda de tercera persona. Los datos de gestión de solicitudes presentadas, resueltas, aprobadas e índice de reconocimiento de las dos prestaciones vigentes (SMGT y ASPF) se recogen en los anexos 58 a 61.

### **2.4 SEGUIMIENTO DE LA GESTIÓN DERIVADA DE LAS REVISIONES DE OFICIO E INSTANCIA DE PARTE**

La revisión de oficio es iniciada por el órgano gestor cuando, como resultado de las medidas de control disponibles o implantadas, conoce cualquier dato o información que pueda producir o haya producido variación sobrevenida en los requisitos, y ello pueda dar lugar a la modificación de la cuantía, a la suspensión o a la extinción del derecho a la prestación, procediendo, en su caso, a la reclamación de cantidades indebidamente percibidas. Por otro lado, las de instancia de parte, se inician cuando el interesado, en cumplimiento de sus obligaciones, comunica al órgano gestor cualquier variación sobrevenida en su situación que pudiera tener incidencia en el derecho o en la cuantía reconocida de la prestación, siendo sus efectos resultantes idénticos a los indicados para las revisiones de oficio.

Los datos correspondientes al mes de septiembre, se refieren al detalle de las situaciones finales derivadas de los procesos de revisión, cuyas cifras se reflejan en los anexos 62 a 71. Del análisis de los mismos, es posible obtener las siguientes conclusiones:

- ✓ Se han emitido en el mes 644 resoluciones en las que se ha modificado la cuantía, se ha suspendido o se ha extinguido el derecho a alguna de las prestaciones, de las que el 48,91% se corresponde con el SGIM.
- ✓ Entre las revisiones efectuadas, no se han producido modificaciones de cuantía, al ser su beneficiario, titular de una prestación pública de análoga naturaleza y finalidad y de inferior cuantía al referido subsidio.
- ✓ El número total de suspensiones efectuadas han sido 126, de las que el 3,17% vienen motivadas por el hecho de que el beneficiario de SGIM ha iniciado la realización de una actividad laboral.

- ✓ Se ha extinguido el derecho de 518 prestaciones, de las que el 44,02% corresponden al SGIM. El gráfico siguiente refleja los distintos motivos de extinción en el total de prestaciones. Las principales causas de pérdida del derecho se motivan en que el beneficiario es titular de prestación de análoga naturaleza y finalidad y de superior cuantía, en que éste ha fallecido, así como en que dispone de recursos propios superiores al límite legal establecido, teniendo el resto de causas una presencia minoritaria.

### Causas de Extinción prestaciones LISMI

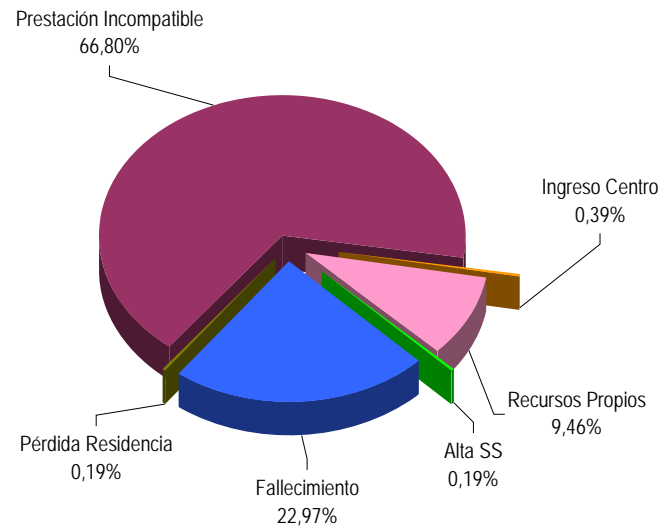

\*\*\*\*\*

ANEXOS LISMI

2a NÚMERO DE BENEFICIARIOS, PRESTACIONES E IMPORTES DE LAS NÓMINAS

**PRESTACIONES DEL REAL DECRETO 383/1984, DE 1 DE FEBRERO (LISMI)  
EVOLUCIÓN DE LOS BENEFICIARIOS E IMPORTES DE LAS NÓMINAS**

**TOTAL ESTADO  
CON NAVARRA Y EL PAÍS VASCO**

MENSUALIDADES	NUMERO DE BENEFICIARIOS DISTINTOS	SGIM		SATP		SMGT		TOTAL		ASPF
		NÚMERO DE PRESTACIONES	IMPORTE BRUTO	NÚMERO DE PRESTACIONES	IMPORTE BRUTO	NÚMERO DE PRESTACIONES	IMPORTE BRUTO	NÚMERO DE PRESTACIONES	IMPORTE BRUTO	NÚMERO DE PRESTACIONES
AÑO 2002	87.194	62.704	138.509.295,80	9.581	8.555.853,71	5.992	3.158.731,53	78.277	150.223.881,04	22.142
AÑO 2003	77.305	54.992	122.025.853,90	7.987	7.109.721,71	5.252	2.910.647,03	68.231	132.046.222,64	20.405
AÑO 2004	69.234	48.044	107.070.702,66	6.727	5.956.173,51	4.643	2.618.298,30	59.414	115.645.174,47	19.277
AÑO 2005	60.292	42.277	93.651.885,82	5.596	4.991.152,49	4.093	2.459.884,42	51.966	101.102.922,73	16.496
AÑO 2006	53.462	37.000	82.133.134,86	4.665	4.151.557,82	3.579	2.257.471,70	45.244	88.542.164,38	15.140
AÑO 2007	47.565	32.013	71.353.070,05	3.878	3.452.706,96	3.105	2.013.828,03	38.996	76.819.605,04	14.381
AÑO 2008	42.775	27.749	62.041.066,85	3.267	2.885.373,15	2.722	2.022.455,77	33.738	66.948.895,77	14.007
AÑO 2009										
ENERO 1)	42.498	27.495	4.122.697,70	3.236	192.037,00	2.703	163.682,65	33.434	4.478.417,35	13.977
FEBRERO	42.116	27.192	4.078.298,25	3.203	189.011,23	2.683	157.156,12	33.078	4.424.465,60	13.899
MARZO	41.579	26.831	4.032.028,71	3.155	186.264,07	2.648	155.568,46	32.634	4.373.861,24	13.738
ABRIL	41.211	26.514	3.971.227,99	3.116	182.581,72	2.604	152.442,07	32.234	4.306.251,78	13.705
MAYO	40.725	26.148	3.912.673,45	3.059	179.366,97	2.511	145.113,29	31.718	4.237.153,71	13.675
JUNIO *	40.379	25.835	7.718.790,00	3.009	352.514,86	2.476	145.565,55	31.320	8.216.870,41	13.651
JULIO	39.985	25.495	3.816.574,19	2.954	174.856,93	2.446	142.865,11	30.895	4.134.296,23	13.607
AGOSTO	39.714	25.229	3.773.846,08	2.921	171.057,68	2.442	143.793,05	30.592	4.088.696,81	13.592
SEPTIEMBRE	39.377	24.932	3.725.088,14	2.879	168.661,23	2.402	140.397,83	30.213	4.034.147,20	13.557
OCTUBRE										
NOVIEMBRE *										
DICIEMBRE										
<b>TOTAL AÑO 2009</b>			<b>39.151.224,51</b>		<b>1.796.351,69</b>		<b>1.346.584,13</b>		<b>42.294.160,33</b>	

\* En SGIM y SATP, junto a la mensualidad se abona una paga extra

1) En importe del SMGT se incluye pago único abonado por desviación del IPC del año 2008, excepto Álava.

## PRESTACIONES DEL REAL DECRETO 383/1984, DE 1 DE FEBRERO (LISMI)

## BENEFICIARIOS E IMPORTE DE LA NÓMINA AÑO 2009

## SETIEMBRE

CC.AA. Y/O PROVINCIAS	NÚMERO DE BENEFICIARIOS DISTINTOS	SGIM		SATP		SMGT		T O T A L		ASPF
		NÚMERO DE PRESTACIONES	IMPORTE BRUTO	NÚMERO DE PRESTACIONES	IMPORTE BRUTO	NÚMERO DE PRESTACIONES	IMPORTE BRUTO	NÚMERO DE PRESTACIONES	IMPORTE BRUTO	NÚMERO DE PRESTACIONES
ANDALUCÍA	6.674	5.462	816.772,20	742	43.603,70	321	18.572,50	6.525	878.948,40	1.230
ALMERÍA	1.429	1.259	187.130,14	121	7.072,45	67	3.852,50	1.447	198.055,09	170
CÁDIZ	589	427	64.028,07	95	5.552,75	77	4.427,50	599	74.008,32	131
CÓRDOBA	378	315	47.811,93	77	4.617,55	26	1.495,00	418	53.924,48	51
GRANADA	421	216	32.578,74	28	1.753,50	22	1.380,00	266	35.712,24	222
HUELVA	167	135	20.231,00	11	642,95	6	345,00	152	21.218,95	27
JAÉN	383	342	51.108,53	35	2.045,75	15	862,50	392	54.016,78	34
MÁLAGA	2.753	2.337	349.394,75	286	16.716,70	70	4.025,00	2.693	370.136,45	518
SEVILLA	554	431	64.489,04	89	5.202,05	38	2.185,00	558	71.876,09	77
ARAGÓN	1.147	652	97.428,54	80	4.676,00	66	3.795,00	798	105.899,54	471
HUESCA	150	112	16.784,32	21	1.227,45	4	230,00	137	18.241,77	39
TERUEL	229	51	7.562,39	8	467,60	8	460,00	67	8.489,99	169
ZARAGOZA	768	489	73.081,83	51	2.980,95	54	3.105,00	594	79.167,78	263
ASTURIAS	1.219	978	146.444,69	89	5.202,05	63	3.622,50	1.130	155.269,24	208
ILLES BALEARS	312	284	43.309,54	39	2.279,55	24	1.380,00	347	46.969,09	9
CANARIAS	385	186	27.873,96	65	3.799,25	57	3.277,50	308	34.950,71	147
LAS PALMAS	195	41	6.144,26	13	759,85	29	1.667,50	83	8.571,61	127
S.C. TENERIFE	190	145	21.729,70	52	3.039,40	28	1.610,00	225	26.379,10	20
CANTABRIA	769	345	52.001,42	79	4.617,55	58	3.335,00	482	59.953,97	377
CASTILLA Y LEÓN	4.831	2.561	382.905,87	372	21.743,40	142	8.165,00	3.075	412.814,27	2.214
ÁVILA	433	189	28.222,63	37	2.162,65	13	747,50	239	31.132,78	236
BURGOS	319	172	25.775,92	21	1.227,45	28	1.610,00	221	28.613,37	131
LEÓN	1.605	540	80.433,12	54	3.156,30	26	1.495,00	620	85.084,42	1.046
PALENCIA	304	189	28.623,26	25	1.461,25	16	920,00	230	31.004,51	107
SALAMANCA	1.032	483	72.335,52	77	4.500,65	25	1.437,50	585	78.273,67	558
SEGOVIA	201	181	27.023,83	44	2.571,80	5	287,50	230	29.883,13	21
SORIA	142	135	20.213,16	11	642,95	1	57,50	147	20.913,61	10
VALLADOLID	430	329	49.138,57	45	2.630,25	16	920,00	390	52.688,82	87
ZAMORA	365	343	51.139,86	58	3.390,10	12	690,00	413	55.219,96	18
CASTILLA-LA MANCHA	3.487	1.661	247.317,79	204	11.982,25	89	5.689,78	1.954	264.989,82	1.772
ALBACETE	774	393	57.686,08	47	2.747,15	29	1.667,50	469	62.100,73	352
CIUDAD REAL	968	213	31.920,18	29	1.695,05	16	920,00	258	34.535,23	746
CUENCA	596	323	48.365,72	36	2.104,20	23	1.894,78	382	52.364,70	263
GUADALAJARA	239	164	24.726,90	23	1.402,80	6	345,00	193	26.474,70	74
TOLEDO	910	568	84.618,91	69	4.033,05	15	862,50	652	89.514,46	337

(Continúa al dorso)

CC.AA. Y/O PROVINCIAS	NÚMERO DE BENEFICIARIOS DISTINTOS	SGIM		SATP		SMGT		T O T A L		ASPF
		NÚMERO DE PRESTACIONES	IMPORTE BRUTO	NÚMERO DE PRESTACIONES	IMPORTE BRUTO	NÚMERO DE PRESTACIONES	IMPORTE BRUTO	NÚMERO DE PRESTACIONES	IMPORTE BRUTO	NÚMERO DE PRESTACIONES
CATALUNYA	1.928	1.816	271.546,30	103	6.020,30	114	6.555,00	2.033	284.121,60	96
BARCELONA	1.294	1.221	182.607,54	51	2.980,95	75	4.312,50	1.347	189.900,99	52
GIRONA	164	158	23.530,00	12	701,35	8	460,00	178	24.691,35	8
LLEIDA	197	180	26.974,80	32	1.870,40	13	747,50	225	29.592,70	17
TARRAGONA	273	257	38.433,96	8	467,60	18	1.035,00	283	39.936,56	19
COMUNIDAD VALENCIANA	3.600	2.468	368.626,09	254	14.846,30	290	17.468,27	3.012	400.940,66	988
ALICANTE	2.217	1.549	231.349,26	55	3.214,75	159	9.935,77	1.763	244.499,78	629
CASTELLÓN	314	273	40.549,86	31	1.811,95	26	1.495,00	330	43.856,81	20
VALENCIA	1.069	646	96.726,97	168	9.819,60	105	6.037,50	919	112.584,07	339
EXTREMADURA	3.312	1.642	245.157,08	160	9.352,00	206	11.845,00	2.008	266.354,08	1.526
BADAJOZ	2.375	843	126.157,94	83	4.851,35	125	7.187,50	1.051	138.196,79	1.455
CÁCERES	937	799	118.999,14	77	4.500,65	81	4.657,50	957	128.157,29	71
GALICIA	1.893	965	143.726,54	160	9.352,00	160	9.200,00	1.285	162.278,54	863
A CORUÑA	620	369	54.998,76	73	4.266,85	115	6.612,50	557	65.878,11	158
LUGO	114	55	8.135,07	15	876,75	26	1.495,00	96	10.506,82	41
OURENSE	347	110	16.253,87	8	467,60	2	115,00	120	16.836,47	236
PONTEVEDRA	812	431	64.338,84	64	3.740,80	17	977,50	512	69.057,14	428
MADRID	3.175	1.450	217.464,99	203	11.865,35	190	10.925,00	1.843	240.255,34	1.715
MURCIA	4.841	3.256	484.063,50	165	9.644,25	196	11.270,00	3.617	504.977,75	1.477
NAVARRA	268	228	34.096,88	45	2.630,32	16	920,00	289	37.647,20	24
PAÍS VASCO	620	556	83.111,83	68	4.066,01	26	1.952,28	650	89.130,12	272
ÁLAVA	68	66	9.890,76	13	759,85	2	112,28	81	10.762,89	44
GUIPÚZCOA	208	196	29.323,38	25	1.552,66	11	632,50	232	31.508,54	186
VIZCAYA	344	294	43.897,69	30	1.753,50	13	1.207,50	337	46.858,69	42
LA RIOJA	252	165	24.726,90	13	759,85	5	287,50	183	25.774,25	86
CEUTA	220	120	17.983,20	20	1.169,00	80	4.600,00	220	23.752,20	58
MELILLA	444	137	20.530,82	18	1.052,10	299	17.537,50	454	39.120,42	24
<b>TOTAL ESTADO</b>	<b>39.377</b>	<b>24.932</b>	<b>3.725.088,14</b>	<b>2.879</b>	<b>168.661,23</b>	<b>2.402</b>	<b>140.397,83</b>	<b>30.213</b>	<b>4.034.147,20</b>	<b>13.557</b>

## 2b PRESTACIONES LISMI: DATOS DE LA GESTIÓN MENSUAL Y ANUAL

## PRESTACIONES DEL REAL DECRETO 383/1984, DE 1 DE JULIO (LISMI) DATOS DE GESTIÓN CORRESPONDIENTES AL MES DE SETIEMBRE DE 2009

CC.AA. Y/O PROVINCIAS	SUBSIDIO DE MOVILIDAD Y COMPENSACIÓN PARA						ASISTENCIA SANITARIA Y PRESTACIÓN FARMACÉUTICA						TOTAL PRESTACIONES					
	PTES. MES ANT.	GASTOS DE TRANSPORTE (S.M.G.T.)				PTES. FIN MES	PTES. MES ANT.	PARA MINUSVÁLIDOS (A.S.P.F.)				PTES. FIN MES	PTES. MES ANT.	L I S M I				PTES. FIN MES
		SOLC.	REST.	APRB. (nº y % C.R.)				SOLC.	REST.	APRB. (nº y % C.R.)				SOLC.	REST.	APRB. (nº y % C.R.)		
ANDALUCÍA	7	1	0	0	-	8	11	3	2	1	50,00	12	18	4	2	1	50,00	20
ALMERÍA	1	0	0	0	-	1	1	0	0	0	-	1	2	0	0	0	-	2
CÁDIZ	5	0	0	0	-	5	0	0	0	0	-	0	5	0	0	0	-	5
CÓRDOBA	1	0	0	0	-	1	3	0	0	0	-	3	4	0	0	0	-	4
GRANADA	0	0	0	0	-	0	0	0	0	0	-	0	0	0	0	0	-	0
HUELVA	0	0	0	0	-	0	0	3	0	0	-	3	0	3	0	0	-	3
JAÉN	0	0	0	0	-	0	0	0	0	0	-	0	0	0	0	0	-	0
MÁLAGA	0	1	0	0	-	1	6	0	2	1	50,00	4	6	1	2	1	50,00	5
SEVILLA	0	0	0	0	-	0	1	0	0	0	-	1	1	0	0	0	-	1
ARAGÓN	0	0	0	0	-	0	1	2	2	1	50,00	1	1	2	2	1	50,00	1
HUESCA	0	0	0	0	-	0	1	0	1	1	100,00	0	1	0	1	1	100,00	0
TERUEL	0	0	0	0	-	0	0	0	0	0	-	0	0	0	0	0	-	0
ZARAGOZA	0	0	0	0	-	0	0	2	1	0	-	1	0	2	1	0	-	1
ASTURIAS	3	0	0	0	-	3	5	0	3	2	66,67	2	8	0	3	2	66,67	5
ILLES BALEARS	0	0	0	0	-	0	0	0	0	0	-	0	0	0	0	0	-	0
CANARIAS	13	2	2	1	50,00	13	0	4	0	0	-	4	13	6	2	1	50,00	17
LAS PALMAS	12	2	1	1	100,00	13	0	2	0	0	-	2	12	4	1	1	100,00	15
S.C. TENERIFE	1	0	1	0	-	0	0	2	0	0	-	2	1	2	1	0	-	2
CANTABRIA	0	0	0	0	-	0	0	0	0	0	-	0	0	0	0	0	-	0
CASTILLA Y LEÓN	3	0	3	0	-	0	1	1	1	1	100,00	1	4	1	4	1	25,00	1
ÁVILA	0	0	0	0	-	0	0	0	0	0	-	0	0	0	0	0	-	0
BURGOS	1	0	1	0	-	0	1	0	0	0	-	1	2	0	1	0	-	1
LEÓN	2	0	2	0	-	0	0	0	0	0	-	0	2	0	2	0	-	0
PALENCIA	0	0	0	0	-	0	0	0	0	0	-	0	0	0	0	0	-	0
SALAMANCA	0	0	0	0	-	0	0	1	1	1	100,00	0	0	1	1	1	100,00	0
SEGOVIA	0	0	0	0	-	0	0	0	0	0	-	0	0	0	0	0	-	0
SORIA	0	0	0	0	-	0	0	0	0	0	-	0	0	0	0	0	-	0
VALLADOLID	0	0	0	0	-	0	0	0	0	0	-	0	0	0	0	0	-	0
ZAMORA	0	0	0	0	-	0	0	0	0	0	-	0	0	0	0	0	-	0
CASTILLA-LA MANCHA	1	0	0	0	-	1	0	0	0	0	-	0	1	0	0	0	-	1
ALBACETE	0	0	0	0	-	0	0	0	0	0	-	0	0	0	0	0	-	0
CIUDAD REAL	0	0	0	0	-	0	0	0	0	0	-	0	0	0	0	0	-	0
CUENCA	0	0	0	0	-	0	0	0	0	0	-	0	0	0	0	0	-	0
GUADALAJARA	1	0	0	0	-	1	0	0	0	0	-	0	1	0	0	0	-	1
TOLEDO	0	0	0	0	-	0	0	0	0	0	-	0	0	0	0	0	-	0

(Continúa al dorso)

CC.AA. Y/O PROVINCIAS	SUBSIDIO DE MOVILIDAD Y COMPENSACIÓN PARA					ASISTENCIA SANITARIA Y PRESTACIÓN FARMACÉUTICA					TOTAL PRESTACIONES							
	PTE. AÑO ANT.	GASTOS DE TRANSPORTE (S.M.G.T.)			PTE. FINAL	PTE. AÑO ANT.	PARA MINUSVÁLIDOS (A.S.P.F.)			PTE. FINAL	PTE. AÑO ANT.	L I S M I			PTE. FINAL			
		SOLC.	REST.	APRB. (nº y % C.R.)			SOLC.	REST.	APRB. (nº y % C.R.)			SOLC.	REST.	APRB. (nº y % C.R.)				
CATALUNYA	3	1	0	0	-	4	3	1	0	0	-	4	6	2	0	0	-	8
BARCELONA	1	1	0	0	-	2	2	1	0	0	-	3	3	2	0	0	-	5
GIRONA	1	0	0	0	-	1	0	0	0	0	-	0	1	0	0	0	-	1
LLEIDA	0	0	0	0	-	0	1	0	0	0	-	1	1	0	0	0	-	1
TARRAGONA	1	0	0	0	-	1	0	0	0	0	-	0	1	0	0	0	-	1
COMUNIDAD VALENCIANA	11	3	5	0	-	9	0	3	3	2	66,67	0	11	6	8	2	25,00	9
ALICANTE	0	2	2	0	-	0	0	2	2	1	50,00	0	0	4	4	1	25,00	0
CASTELLÓN	0	0	0	0	-	0	0	0	0	0	-	0	0	0	0	0	-	0
VALENCIA	11	1	3	0	-	9	0	1	1	1	100,00	0	11	2	4	1	25,00	9
EXTREMADURA	0	0	0	0	-	0	1	0	0	0	-	1	1	0	0	0	-	1
BADAJOS	0	0	0	0	-	0	1	0	0	0	-	1	1	0	0	0	-	1
CÁCERES	0	0	0	0	-	0	0	0	0	0	-	0	0	0	0	0	-	0
GALICIA	2	1	0	0	-	3	6	2	0	0	-	8	8	3	0	0	-	11
A CORUÑA	1	1	0	0	-	2	0	0	0	0	-	0	1	1	0	0	-	2
LUGO	0	0	0	0	-	0	0	0	0	0	-	0	0	0	0	0	-	0
OURENSE	0	0	0	0	-	0	5	0	0	0	-	5	5	0	0	0	-	5
PONTEVEDRA	1	0	0	0	-	1	1	2	0	0	-	3	2	2	0	0	-	4
MADRID	2	1	3	1	33,33	0	5	2	3	1	33,33	4	7	3	6	2	33,33	4
MURCIA	9	0	3	2	66,67	6	0	1	1	0	-	0	9	1	4	2	50,00	6
NAVARRA	0	0	0	0	-	0	0	0	0	0	-	0	0	0	0	0	-	0
PAÍS VASCO	3	0	0	0	-	3	14	1	3	2	66,67	12	17	1	3	2	66,67	15
ÁLAVA	0	0	0	0	-	0	0	0	0	0	-	0	0	0	0	0	-	0
GUIPÚZCOA	3	0	0	0	-	3	12	0	0	0	-	12	15	0	0	0	-	15
VIZCAYA	0	0	0	0	-	0	2	1	3	2	66,67	0	2	1	3	2	66,67	0
LA RIOJA	0	0	0	0	-	0	0	0	0	0	-	0	0	0	0	0	-	0
CEUTA	1	0	0	0	-	1	0	0	0	0	-	0	1	0	0	0	-	1
MELILLA	23	2	2	0	-	23	0	0	0	0	-	0	23	2	2	0	-	23

TOTAL ESTADO	81	11	18	4	22,22	74	47	20	18	10	55,56	49	128	31	36	14	38,89	123
--------------	----	----	----	---	-------	----	----	----	----	----	-------	----	-----	----	----	----	-------	-----

## PRESTACIONES DEL REAL DECRETO 383/1984, DE 1 DE SEPTIEMBRE (LISMI) DATOS DE GESTIÓN CORRESPONDIENTES AL AÑO 2009 HASTA SEPTIEMBRE

CC.AA. Y/O PROVINCIAS	SUBSIDIO DE MOVILIDAD Y COMPENSACIÓN PARA					ASISTENCIA SANITARIA Y PRESTACIÓN FARMACÉUTICA					TOTAL PRESTACIONES							
	PTE. AÑO ANT.	GASTOS DE TRANSPORTE (S.M.G.T.)			PTE. FINAL	PTE. AÑO ANT.	PARA MINUSVÁLIDOS (A.S.P.F.)			PTE. FINAL	PTE. AÑO ANT.	LISMI			PTE. FINAL			
		SOLC.	REST.	APRB. (nº y % C.R.)			SOLC.	REST.	APRB. (nº y % C.R.)			SOLC.	REST.	APRB. (nº y % C.R.)				
ANDALUCÍA	11	33	36	2	5,56	8	8	72	68	14	20,59	12	19	105	104	16	15,38	20
ALMERÍA	0	6	5	1	20,00	1	0	18	17	8	47,06	1	0	24	22	9	40,91	2
CÁDIZ	3	3	1	0	-	5	2	5	7	0	-	0	5	8	8	0	-	5
CÓRDOBA	0	5	4	0	-	1	0	5	2	1	50,00	3	0	10	6	1	16,67	4
GRANADA	4	2	6	1	16,67	0	0	5	5	0	-	0	4	7	11	1	9,09	0
HUELVA	0	5	5	0	-	0	0	17	14	3	21,43	3	0	22	19	3	15,79	3
JAÉN	0	0	0	0	-	0	0	0	0	0	-	0	0	0	0	0	-	0
MÁLAGA	4	3	6	0	-	1	5	8	9	1	11,11	4	9	11	15	1	6,67	5
SEVILLA	0	9	9	0	-	0	1	14	14	1	7,14	1	1	23	23	1	4,35	1
ARAGÓN	0	1	1	0	-	0	1	27	27	15	55,56	1	1	28	28	15	53,57	1
HUESCA	0	0	0	0	-	0	0	2	2	2	100,00	0	0	2	2	2	100,00	0
TERUEL	0	0	0	0	-	0	0	2	2	2	100,00	0	0	2	2	2	100,00	0
ZARAGOZA	0	1	1	0	-	0	1	23	23	11	47,83	1	1	24	24	11	45,83	1
ASTURIAS	3	2	2	0	-	3	7	13	18	12	66,67	2	10	15	20	12	60,00	5
ILLES BALEARS	0	1	1	0	-	0	0	0	0	0	-	0	0	1	1	0	-	0
CANARIAS	10	14	11	4	36,36	13	0	10	6	0	-	4	10	24	17	4	23,53	17
LAS PALMAS	8	13	8	3	37,50	13	0	3	1	0	-	2	8	16	9	3	33,33	15
S.C. TENERIFE	2	1	3	1	33,33	0	0	7	5	0	-	2	2	8	8	1	12,50	2
CANTABRIA	0	1	1	1	100,00	0	0	0	0	0	-	0	0	1	1	1	100,00	0
CASTILLA Y LEÓN	0	6	6	0	-	0	0	20	19	15	78,95	1	0	26	25	15	60,00	1
ÁVILA	0	2	2	0	-	0	0	0	0	0	-	0	0	2	2	0	-	0
BURGOS	0	2	2	0	-	0	0	5	4	4	100,00	1	0	7	6	4	66,67	1
LEÓN	0	2	2	0	-	0	0	0	0	0	-	0	0	2	2	0	-	0
PALENCIA	0	0	0	0	-	0	0	0	0	0	-	0	0	0	0	0	-	0
SALAMANCA	0	0	0	0	-	0	0	15	15	11	73,33	0	0	15	15	11	73,33	0
SEGOVIA	0	0	0	0	-	0	0	0	0	0	-	0	0	0	0	0	-	0
SORIA	0	0	0	0	-	0	0	0	0	0	-	0	0	0	0	0	-	0
VALLADOLID	0	0	0	0	-	0	0	0	0	0	-	0	0	0	0	0	-	0
ZAMORA	0	0	0	0	-	0	0	0	0	0	-	0	0	0	0	0	-	0
CASTILLA-LA MANCHA	0	2	1	0	-	1	0	0	0	0	-	0	0	2	1	0	-	1
ALBACETE	0	0	0	0	-	0	0	0	0	0	-	0	0	0	0	0	-	0
CIUDAD REAL	0	1	1	0	-	0	0	0	0	0	-	0	0	1	1	0	-	0
CUENCA	0	0	0	0	-	0	0	0	0	0	-	0	0	0	0	0	-	0
GUADALAJARA	0	1	0	0	-	1	0	0	0	0	-	0	0	1	0	0	-	1
TOLEDO	0	0	0	0	-	0	0	0	0	0	-	0	0	0	0	0	-	0

(Continúa al dorso)

CC.AA. Y/O PROVINCIAS	SUBSIDIO DE MOVILIDAD Y COMPENSACIÓN PARA					ASISTENCIA SANITARIA Y PRESTACIÓN FARMACÉUTICA					TOTAL PRESTACIONES							
	PTE. AÑO ANT.	GASTOS DE TRANSPORTE (S.M.G.T.)			PTE. FINAL	PTE. AÑO ANT.	PARA MINUSVÁLIDOS (A.S.P.F.)			PTE. FINAL	PTE. AÑO ANT.	L I S M I			PTE. FINAL			
		SOLC.	REST.	APRB. (nº y % C.R.)			SOLC.	REST.	APRB. (nº y % C.R.)			SOLC.	REST.	APRB. (nº y % C.R.)				
CATALUNYA	5	5	6	1	16,67	4	2	6	4	3	75,00	4	7	11	10	4	40,00	8
BARCELONA	5	3	6	1	16,67	2	2	3	2	1	50,00	3	7	6	8	2	25,00	5
GIRONA	0	1	0	0	-	1	0	2	2	2	100,00	0	0	3	2	2	100,00	1
LLEIDA	0	0	0	0	-	0	0	1	0	0	-	1	0	1	0	0	-	1
TARRAGONA	0	1	0	0	-	1	0	0	0	0	-	0	0	1	0	0	-	1
COMUNIDAD VALENCIANA	8	20	19	5	26,32	9	1	5	6	5	83,33	0	9	25	25	10	40,00	9
ALICANTE	0	11	11	4	36,36	0	0	2	2	1	50,00	0	0	13	13	5	38,46	0
CASTELLÓN	0	1	1	1	100,00	0	0	1	1	1	100,00	0	0	2	2	2	100,00	0
VALENCIA	8	8	7	0	-	9	1	2	3	3	100,00	0	9	10	10	3	30,00	9
EXTREMADURA	0	2	2	2	100,00	0	1	1	1	1	100,00	1	1	3	3	3	100,00	1
BADAJOS	0	0	0	0	-	0	1	0	0	0	-	1	1	0	0	0	-	1
CÁCERES	0	2	2	2	100,00	0	0	1	1	1	100,00	0	0	3	3	3	100,00	0
GALICIA	7	8	12	5	41,67	3	2	39	33	22	66,67	8	9	47	45	27	60,00	11
A CORUÑA	4	7	9	4	44,44	2	0	2	2	0	-	0	4	9	11	4	36,36	2
LUGO	0	0	0	0	-	0	0	1	1	1	100,00	0	0	1	1	1	100,00	0
OURENSE	2	0	2	0	-	0	1	16	12	9	75,00	5	3	16	14	9	64,29	5
PONTEVEDRA	1	1	1	1	100,00	1	1	20	18	12	66,67	3	2	21	19	13	68,42	4
MADRID	4	12	16	3	18,75	0	2	15	13	5	38,46	4	6	27	29	8	27,59	4
MURCIA	7	11	12	4	33,33	6	2	7	9	0	-	0	9	18	21	4	19,05	6
NAVARRA	0	0	0	0	-	0	0	1	1	1	100,00	0	0	1	1	1	100,00	0
PAÍS VASCO	5	1	3	2	66,67	3	11	11	10	9	90,00	12	16	12	13	11	84,62	15
ÁLAVA	0	0	0	0	-	0	0	0	0	0	-	0	0	0	0	0	-	0
GUIPÚZCOA	5	1	3	2	66,67	3	10	8	6	6	100,00	12	15	9	9	8	88,89	15
VIZCAYA	0	0	0	0	-	0	1	3	4	3	75,00	0	1	3	4	3	75,00	0
LA RIOJA	0	0	0	0	-	0	0	0	0	0	-	0	0	0	0	0	-	0
CEUTA	1	17	17	3	17,65	1	0	1	1	1	100,00	0	1	18	18	4	22,22	1
MELILLA	16	60	53	34	64,15	23	0	0	0	0	-	0	16	60	53	34	64,15	23
<b>TOTAL ESTADO</b>	<b>77</b>	<b>196</b>	<b>199</b>	<b>66</b>	<b>33,17</b>	<b>74</b>	<b>37</b>	<b>228</b>	<b>216</b>	<b>103</b>	<b>47,69</b>	<b>49</b>	<b>114</b>	<b>424</b>	<b>415</b>	<b>169</b>	<b>40,72</b>	<b>123</b>

## 2c REVISIONES DE OFICIO E INSTANCIA DE PARTE: DATOS DE LA GESTIÓN MENSUAL Y ANUAL

**PRESTACIONES DEL REAL DECRETO 383/1984, DE 1 DE FEBRERO (LISMI)  
REVISIONES DE OFICIO E INSTANCIA DE PARTE EFECTUADAS DE SGIM  
DATOS DE GESTIÓN CORRESPONDIENTES AL MES DE SETIEMBRE DE 2009**

CC.AA. Y/O PROVINCIAS	REVISIONES EFECTUADAS				CAUSAS DE EXTINCIÓN DEL DERECHO						
	Modifica. Cuantía	Extinción Derecho	Suspensión		TOTAL	Recursos Propios	Prestación Incompatible	Pérdida Residencia	Fallecimiento	Grado y Baremo	TOTAL
			Act. Laboral	Otras							
ANDALUCÍA	0	48	0	30	78	22	11	0	15	0	48
ALMERÍA	0	7	0	0	7	0	4	0	3	0	7
CÁDIZ	0	4	0	25	29	4	0	0	0	0	4
CÓRDOBA	0	6	0	5	11	3	1	0	2	0	6
GRANADA	0	1	0	0	1	0	1	0	0	0	1
HUELVA	0	2	0	0	2	0	1	0	1	0	2
JAÉN	0	3	0	0	3	3	0	0	0	0	3
MÁLAGA	0	22	0	0	22	10	4	0	8	0	22
SEVILLA	0	3	0	0	3	2	0	0	1	0	3
ARAGÓN	0	1	0	0	1	0	0	0	1	0	1
HUESCA	0	1	0	0	1	0	0	0	1	0	1
TERUEL	0	0	0	0	0	0	0	0	0	0	0
ZARAGOZA	0	0	0	0	0	0	0	0	0	0	0
ASTURIAS	0	12	0	0	12	0	6	0	6	0	12
ILLES BALEARS	0	0	0	0	0	0	0	0	0	0	0
CANARIAS	0	7	0	0	7	0	6	0	1	0	7
LAS PALMAS	0	0	0	0	0	0	0	0	0	0	0
S.C. TENERIFE	0	7	0	0	7	0	6	0	1	0	7
CANTABRIA	0	4	0	0	4	2	0	0	2	0	4
CASTILLA Y LEÓN	0	24	0	0	24	1	17	0	6	0	24
ÁVILA	0	2	0	0	2	0	2	0	0	0	2
BURGOS	0	1	0	0	1	0	1	0	0	0	1
LEÓN	0	6	0	0	6	0	4	0	2	0	6
PALENCIA	0	2	0	0	2	1	0	0	1	0	2
SALAMANCA	0	3	0	0	3	0	2	0	1	0	3
SEGOVIA	0	1	0	0	1	0	1	0	0	0	1
SORIA	0	1	0	0	1	0	0	0	1	0	1
VALLADOLID	0	4	0	0	4	0	3	0	1	0	4
ZAMORA	0	4	0	0	4	0	4	0	0	0	4
CASTILLA-LA MANCHA	0	14	4	0	18	0	0	0	14	0	14
ALBACETE	0	1	4	0	5	0	0	0	1	0	1
CIUDAD REAL	0	0	0	0	0	0	0	0	0	0	0
CUENCA	0	4	0	0	4	0	0	0	4	0	4
GUADALAJARA	0	2	0	0	2	0	0	0	2	0	2
TOLEDO	0	7	0	0	7	0	0	0	7	0	7

(Continúa al dorso)

CC.AA. Y/O PROVINCIAS	REVISIONES EFECTUADAS				CAUSAS DE EXTINCIÓN DEL DERECHO						
	Modifica. Cuantía	Extinción Derecho	Suspensión		TOTAL	Recursos Propios	Prestación Incompatible	Pérdida Residencia	Fallecimiento	Grado y Baremo	TOTAL
			Act. Laboral	Otras							
CATALUNYA	0	0	0	0	0	0	0	0	0	0	0
BARCELONA	0	0	0	0	0	0	0	0	0	0	0
GIRONA	0	0	0	0	0	0	0	0	0	0	0
LLEIDA	0	0	0	0	0	0	0	0	0	0	0
TARRAGONA	0	0	0	0	0	0	0	0	0	0	0
COMUNIDAD VALENCIANA	0	30	0	1	31	2	17	0	11	0	30
ALICANTE	0	19	0	0	19	0	11	0	8	0	19
CASTELLÓN	0	5	0	1	6	0	3	0	2	0	5
VALENCIA	0	6	0	0	6	2	3	0	1	0	6
EXTREMADURA	0	33	0	0	33	0	19	1	13	0	33
BADAJOZ	0	22	0	0	22	0	12	1	9	0	22
CÁCERES	0	11	0	0	11	0	7	0	4	0	11
GALICIA	0	7	0	0	7	0	5	0	2	0	7
A CORUÑA	0	0	0	0	0	0	0	0	0	0	0
LUGO	0	0	0	0	0	0	0	0	0	0	0
OURENSE	0	2	0	0	2	0	1	0	1	0	2
PONTEVEDRA	0	5	0	0	5	0	4	0	1	0	5
MADRID	0	4	0	0	4	0	1	0	3	0	4
MURCIA	0	34	0	49	83	0	28	0	6	0	34
NAVARRA	0	2	0	0	2	0	1	0	1	0	2
PAÍS VASCO	0	7	0	0	7	4	2	0	1	0	7
ÁLAVA	0	0	0	0	0	0	0	0	0	0	0
GUIPÚZCOA	0	0	0	0	0	0	0	0	0	0	0
VIZCAYA	0	7	0	0	7	4	2	0	1	0	7
LA RIOJA	0	1	0	0	1	1	0	0	0	0	1
CEUTA	0	0	0	0	0	0	0	0	0	0	0
MELILLA	0	0	0	3	3	0	0	0	0	0	0
<b>TOTAL ESTADO</b>	<b>0</b>	<b>228</b>	<b>4</b>	<b>83</b>	<b>315</b>	<b>32</b>	<b>113</b>	<b>1</b>	<b>82</b>	<b>0</b>	<b>228</b>

**PRESTACIONES DEL REAL DECRETO 383/1984, DE 1 DE FEBRERO (LISMI)  
REVISIONES DE OFICIO E INSTANCIA DE PARTE EFECTUADAS EN SATP  
DATOS DE GESTIÓN CORRESPONDIENTES AL MES DE SETIEMBRE DE 2009**

CC.AA. Y/O PROVINCIAS	REVISIONES EFECTUADAS			CAUSAS DE EXTINCIÓN DEL DERECHO							
	Extinción Derecho	Suspensión	TOTAL	Recursos Propios	Prestación Incompatible	Ingreso Centro	Pérdida Residencia	Fallecimiento	Grado y Baremo	Alta S.S.	TOTAL
	ANDALUCÍA	10	10	20	4	5	0	0	1	0	0
ALMERÍA	0	0	0	0	0	0	0	0	0	0	0
CÁDIZ	4	8	12	2	2	0	0	0	0	0	4
CÓRDOBA	2	2	4	1	1	0	0	0	0	0	2
GRANADA	1	0	1	0	1	0	0	0	0	0	1
HUELVA	0	0	0	0	0	0	0	0	0	0	0
JAÉN	0	0	0	0	0	0	0	0	0	0	0
MÁLAGA	3	0	3	1	1	0	0	1	0	0	3
SEVILLA	0	0	0	0	0	0	0	0	0	0	0
ARAGÓN	0	0	0	0	0	0	0	0	0	0	0
HUESCA	0	0	0	0	0	0	0	0	0	0	0
TERUEL	0	0	0	0	0	0	0	0	0	0	0
ZARAGOZA	0	0	0	0	0	0	0	0	0	0	0
ASTURIAS	0	0	0	0	0	0	0	0	0	0	0
ILLES BALEARS	0	0	0	0	0	0	0	0	0	0	0
CANARIAS	1	0	1	0	1	0	0	0	0	0	1
LAS PALMAS	0	0	0	0	0	0	0	0	0	0	0
S.C. TENERIFE	1	0	1	0	1	0	0	0	0	0	1
CANTABRIA	3	0	3	1	0	0	0	2	0	0	3
CASTILLA Y LEÓN	5	0	5	0	2	1	0	2	0	0	5
ÁVILA	0	0	0	0	0	0	0	0	0	0	0
BURGOS	0	0	0	0	0	0	0	0	0	0	0
LEÓN	0	0	0	0	0	0	0	0	0	0	0
PALENCIA	1	0	1	0	0	0	0	1	0	0	1
SALAMANCA	2	0	2	0	0	1	0	1	0	0	2
SEGOVIA	0	0	0	0	0	0	0	0	0	0	0
SORIA	0	0	0	0	0	0	0	0	0	0	0
VALLADOLID	1	0	1	0	1	0	0	0	0	0	1
ZAMORA	1	0	1	0	1	0	0	0	0	0	1
CASTILLA-LA MANCHA	1	0	1	0	0	1	0	0	0	0	1
ALBACETE	1	0	1	0	0	1	0	0	0	0	1
CIUDAD REAL	0	0	0	0	0	0	0	0	0	0	0
CUENCA	0	0	0	0	0	0	0	0	0	0	0
GUADALAJARA	0	0	0	0	0	0	0	0	0	0	0
TOLEDO	0	0	0	0	0	0	0	0	0	0	0

(Continúa al dorso)

CC.AA. Y/O PROVINCIAS	REVISIONES EFECTUADAS			CAUSAS DE EXTINCIÓN DEL DERECHO							
	Extinción Derecho	Suspensión	TOTAL	Recursos Propios	Prestación Incompatible	Ingreso Centro	Pérdida Residencia	Fallecimiento	Grado y Baremo	Alta S.S.	TOTAL
CATALUNYA	0	0	0	0	0	0	0	0	0	0	0
BARCELONA	0	0	0	0	0	0	0	0	0	0	0
GIRONA	0	0	0	0	0	0	0	0	0	0	0
LLEIDA	0	0	0	0	0	0	0	0	0	0	0
TARRAGONA	0	0	0	0	0	0	0	0	0	0	0
COMUNIDAD VALENCIANA	3	0	3	0	1	0	0	2	0	0	3
ALICANTE	0	0	0	0	0	0	0	0	0	0	0
CASTELLÓN	1	0	1	0	1	0	0	0	0	0	1
VALENCIA	2	0	2	0	0	0	0	2	0	0	2
EXTREMADURA	4	0	4	0	3	0	0	1	0	0	4
BADAJOS	1	0	1	0	1	0	0	0	0	0	1
CÁCERES	3	0	3	0	2	0	0	1	0	0	3
GALICIA	1	0	1	0	0	0	0	1	0	0	1
A CORUÑA	0	0	0	0	0	0	0	0	0	0	0
LUGO	0	0	0	0	0	0	0	0	0	0	0
OURENSE	0	0	0	0	0	0	0	0	0	0	0
PONTEVEDRA	1	0	1	0	0	0	0	1	0	0	1
MADRID	2	0	2	0	0	0	0	2	0	0	2
MURCIA	4	2	6	1	0	0	0	3	0	0	4
NAVARRA	0	0	0	0	0	0	0	0	0	0	0
PAÍS VASCO	1	0	1	0	0	0	0	1	0	0	1
ÁLAVA	1	0	1	0	0	0	0	1	0	0	1
GUIPÚZCOA	0	0	0	0	0	0	0	0	0	0	0
VIZCAYA	0	0	0	0	0	0	0	0	0	0	0
LA RIOJA	0	0	0	0	0	0	0	0	0	0	0
CEUTA	0	0	0	0	0	0	0	0	0	0	0
MELILLA	0	0	0	0	0	0	0	0	0	0	0
<b>TOTAL ESTADO</b>	<b>35</b>	<b>12</b>	<b>47</b>	<b>6</b>	<b>12</b>	<b>2</b>	<b>0</b>	<b>15</b>	<b>0</b>	<b>0</b>	<b>35</b>

**PRESTACIONES DEL REAL DECRETO 383/1984, DE 1 DE FEBRERO (LISMI)  
REVISIONES DE OFICIO E INSTANCIA DE PARTE EFECTUADAS EN SMTGT  
DATOS DE GESTIÓN CORRESPONDIENTES AL MES DE SETIEMBRE DE 2009**

CC.AA. Y/O PROVINCIAS	REVISIONES EFECTUADAS			CAUSAS DE EXTINCIÓN DEL DERECHO								
	Extinción Derecho	Suspensión	TOTAL	Recursos Propios	Recursos Familiares	Prestación Incompatible	Ingreso Centro	Pérdida Residencia	Fallecimiento	Grado y Baremo	Alta S.S.	TOTAL
	ANDALUCÍA	7	5	12	6	0	0	0	0	1	0	0
ALMERÍA	0	0	0	0	0	0	0	0	0	0	0	0
CÁDIZ	6	5	11	6	0	0	0	0	0	0	0	6
CÓRDOBA	0	0	0	0	0	0	0	0	0	0	0	0
GRANADA	0	0	0	0	0	0	0	0	0	0	0	0
HUELVA	0	0	0	0	0	0	0	0	0	0	0	0
JAÉN	0	0	0	0	0	0	0	0	0	0	0	0
MÁLAGA	1	0	1	0	0	0	0	0	1	0	0	1
SEVILLA	0	0	0	0	0	0	0	0	0	0	0	0
ARAGÓN	0	0	0	0	0	0	0	0	0	0	0	0
HUESCA	0	0	0	0	0	0	0	0	0	0	0	0
TERUEL	0	0	0	0	0	0	0	0	0	0	0	0
ZARAGOZA	0	0	0	0	0	0	0	0	0	0	0	0
ASTURIAS	1	0	1	0	0	0	0	0	1	0	0	1
ILLES BALEARS	0	0	0	0	0	0	0	0	0	0	0	0
CANARIAS	0	0	0	0	0	0	0	0	0	0	0	0
LAS PALMAS	0	0	0	0	0	0	0	0	0	0	0	0
S.C. TENERIFE	0	0	0	0	0	0	0	0	0	0	0	0
CANTABRIA	0	0	0	0	0	0	0	0	0	0	0	0
CASTILLA Y LEÓN	1	0	1	0	0	0	0	0	1	0	0	1
ÁVILA	0	0	0	0	0	0	0	0	0	0	0	0
BURGOS	1	0	1	0	0	0	0	0	1	0	0	1
LEÓN	0	0	0	0	0	0	0	0	0	0	0	0
PALENCIA	0	0	0	0	0	0	0	0	0	0	0	0
SALAMANCA	0	0	0	0	0	0	0	0	0	0	0	0
SEGOVIA	0	0	0	0	0	0	0	0	0	0	0	0
SORIA	0	0	0	0	0	0	0	0	0	0	0	0
VALLADOLID	0	0	0	0	0	0	0	0	0	0	0	0
ZAMORA	0	0	0	0	0	0	0	0	0	0	0	0
CASTILLA-LA MANCHA	4	0	4	3	0	0	0	0	1	0	0	4
ALBACETE	4	0	4	3	0	0	0	0	1	0	0	4
CIUDAD REAL	0	0	0	0	0	0	0	0	0	0	0	0
CUENCA	0	0	0	0	0	0	0	0	0	0	0	0
GUADALAJARA	0	0	0	0	0	0	0	0	0	0	0	0
TOLEDO	0	0	0	0	0	0	0	0	0	0	0	0

(Continúa al dorso)

CC.AA. Y/O PROVINCIAS	REVISIONES EFECTUADAS			CAUSAS DE EXTINCIÓN DEL DERECHO								
	Extinción Derecho	Suspensión	TOTAL	Recursos Propios	Recursos Familiares	Prestación Incompatible	Ingreso Centro	Pérdida Residencia	Fallecimiento	Grado y Baremo	Alta S.S.	TOTAL
CATALUNYA	0	0	0	0	0	0	0	0	0	0	0	0
BARCELONA	0	0	0	0	0	0	0	0	0	0	0	0
GIRONA	0	0	0	0	0	0	0	0	0	0	0	0
LLEIDA	0	0	0	0	0	0	0	0	0	0	0	0
TARRAGONA	0	0	0	0	0	0	0	0	0	0	0	0
COMUNIDAD VALENCIANA	3	1	4	1	0	1	0	0	1	0	0	3
ALICANTE	1	0	1	1	0	0	0	0	0	0	0	1
CASTELLÓN	0	1	1	0	0	0	0	0	0	0	0	0
VALENCIA	2	0	2	0	0	1	0	0	1	0	0	2
EXTREMADURA	1	0	1	0	0	0	0	0	1	0	0	1
BADAJOS	0	0	0	0	0	0	0	0	0	0	0	0
CÁCERES	1	0	1	0	0	0	0	0	1	0	0	1
GALICIA	1	0	1	0	0	0	0	0	1	0	0	1
A CORUÑA	0	0	0	0	0	0	0	0	0	0	0	0
LUGO	1	0	1	0	0	0	0	0	1	0	0	1
OURENSE	0	0	0	0	0	0	0	0	0	0	0	0
PONTEVEDRA	0	0	0	0	0	0	0	0	0	0	0	0
MADRID	0	0	0	0	0	0	0	0	0	0	0	0
MURCIA	1	4	5	0	0	0	0	0	1	0	0	1
NAVARRA	0	0	0	0	0	0	0	0	0	0	0	0
PAÍS VASCO	0	0	0	0	0	0	0	0	0	0	0	0
ÁLAVA	0	0	0	0	0	0	0	0	0	0	0	0
GUIPÚZCOA	0	0	0	0	0	0	0	0	0	0	0	0
VIZCAYA	0	0	0	0	0	0	0	0	0	0	0	0
LA RIOJA	0	0	0	0	0	0	0	0	0	0	0	0
CEUTA	1	0	1	0	0	0	0	0	0	0	1	1
MELILLA	3	11	14	1	0	0	0	0	2	0	0	3
<b>TOTAL ESTADO</b>	<b>23</b>	<b>21</b>	<b>44</b>	<b>11</b>	<b>0</b>	<b>1</b>	<b>0</b>	<b>0</b>	<b>10</b>	<b>0</b>	<b>1</b>	<b>23</b>

**PRESTACIONES DEL REAL DECRETO 383/1984, DE 1 DE FEBRERO (LISMI)  
REVISIONES DE OFICIO E INSTANCIA DE PARTE EFECTUADAS EN ASPF  
DATOS DE GESTIÓN CORRESPONDIENTES AL MES DE SETIEMBRE DE 2009**

CC.AA. Y/O PROVINCIAS	REVISIONES EFECTUADAS			CAUSAS DE EXTINCIÓN DEL DERECHO					
	Extinción Derecho	Suspensión	TOTAL	Prestación Incompatible	Pérdida Residencia	Fallecimiento	Grado y Baremo	Alta S.S.	TOTAL
ANDALUCÍA	59	1	60	53	0	6	0	0	59
ALMERÍA	1	0	1	0	0	1	0	0	1
CÁDIZ	0	1	1	0	0	0	0	0	0
CÓRDOBA	2	0	2	1	0	1	0	0	2
GRANADA	55	0	55	52	0	3	0	0	55
HUELVA	0	0	0	0	0	0	0	0	0
JAÉN	0	0	0	0	0	0	0	0	0
MÁLAGA	1	0	1	0	0	1	0	0	1
SEVILLA	0	0	0	0	0	0	0	0	0
ARAGÓN	157	0	157	157	0	0	0	0	157
HUESCA	1	0	1	1	0	0	0	0	1
TERUEL	156	0	156	156	0	0	0	0	156
ZARAGOZA	0	0	0	0	0	0	0	0	0
ASTURIAS	1	0	1	1	0	0	0	0	1
ILLES BALEARS	3	0	3	3	0	0	0	0	3
CANARIAS	0	0	0	0	0	0	0	0	0
LAS PALMAS	0	0	0	0	0	0	0	0	0
S.C. TENERIFE	0	0	0	0	0	0	0	0	0
CANTABRIA	0	0	0	0	0	0	0	0	0
CASTILLA Y LEÓN	2	0	2	2	0	0	0	0	2
ÁVILA	0	0	0	0	0	0	0	0	0
BURGOS	0	0	0	0	0	0	0	0	0
LEÓN	0	0	0	0	0	0	0	0	0
PALENCIA	0	0	0	0	0	0	0	0	0
SALAMANCA	2	0	2	2	0	0	0	0	2
SEGOVIA	0	0	0	0	0	0	0	0	0
SORIA	0	0	0	0	0	0	0	0	0
VALLADOLID	0	0	0	0	0	0	0	0	0
ZAMORA	0	0	0	0	0	0	0	0	0
CASTILLA-LA MANCHA	0	0	0	0	0	0	0	0	0
ALBACETE	0	0	0	0	0	0	0	0	0
CIUDAD REAL	0	0	0	0	0	0	0	0	0
CUENCA	0	0	0	0	0	0	0	0	0
GUADALAJARA	0	0	0	0	0	0	0	0	0
TOLEDO	0	0	0	0	0	0	0	0	0

(Continúa al dorso)

CC.AA. Y/O PROVINCIAS	REVISIONES EFECTUADAS			CAUSAS DE EXTINCIÓN DEL DERECHO					
	Extinción Derecho	Suspensión	TOTAL	Prestación Incompatible	Pérdida Residencia	Fallecimiento	Grado y Baremo	Alta S.S.	TOTAL
CATALUNYA	0	0	0	0	0	0	0	0	0
BARCELONA	0	0	0	0	0	0	0	0	0
GIRONA	0	0	0	0	0	0	0	0	0
LLEIDA	0	0	0	0	0	0	0	0	0
TARRAGONA	0	0	0	0	0	0	0	0	0
COMUNIDAD VALENCIANA	0	0	0	0	0	0	0	0	0
ALICANTE	0	0	0	0	0	0	0	0	0
CASTELLÓN	0	0	0	0	0	0	0	0	0
VALENCIA	0	0	0	0	0	0	0	0	0
EXTREMADURA	0	0	0	0	0	0	0	0	0
BADAJOS	0	0	0	0	0	0	0	0	0
CÁCERES	0	0	0	0	0	0	0	0	0
GALICIA	3	0	3	2	0	1	0	0	3
A CORUÑA	0	0	0	0	0	0	0	0	0
LUGO	0	0	0	0	0	0	0	0	0
OURENSE	1	0	1	1	0	0	0	0	1
PONTEVEDRA	2	0	2	1	0	1	0	0	2
MADRID	5	0	5	0	0	5	0	0	5
MURCIA	2	5	7	2	0	0	0	0	2
NAVARRA	0	0	0	0	0	0	0	0	0
PAÍS VASCO	0	0	0	0	0	0	0	0	0
ÁLAVA	0	0	0	0	0	0	0	0	0
GUIPÚZCOA	0	0	0	0	0	0	0	0	0
VIZCAYA	0	0	0	0	0	0	0	0	0
LA RIOJA	0	0	0	0	0	0	0	0	0
CEUTA	0	0	0	0	0	0	0	0	0
MELILLA	0	0	0	0	0	0	0	0	0
<b>TOTAL ESTADO</b>	<b>232</b>	<b>6</b>	<b>238</b>	<b>220</b>	<b>0</b>	<b>12</b>	<b>0</b>	<b>0</b>	<b>232</b>

**PRESTACIONES DEL REAL DECRETO 383/1984, DE 1 DE FEBRERO (LISMI)  
TOTAL REVISIONES DE OFICIO E INSTANCIA DE PARTE EFECTUADAS  
DATOS DE GESTIÓN CORRESPONDIENTES AL MES DE SETIEMBRE DE 2009**

CC.AA. Y/O PROVINCIAS	REVISIONES EFECTUADAS				CAUSAS DE EXTINCIÓN DEL DERECHO									
	Modifica. Cuantía	Extinción Derecho	Suspensión		TOTAL	Recursos Propios	Recursos Familiares	Prestación Incompatible	Ingreso Centro	Pérdida Residencia	Fallecimiento	Grado y Baremo	Alta S.S.	TOTAL
			Act. Laboral	Otras										
ANDALUCÍA	0	124	0	46	170	32	0	69	0	0	23	0	0	124
ALMERÍA	0	8	0	0	8	0	0	4	0	0	4	0	0	8
CÁDIZ	0	14	0	39	53	12	0	2	0	0	0	0	0	14
CÓRDOBA	0	10	0	7	17	4	0	3	0	0	3	0	0	10
GRANADA	0	57	0	0	57	0	0	54	0	0	3	0	0	57
HUELVA	0	2	0	0	2	0	0	1	0	0	1	0	0	2
JAÉN	0	3	0	0	3	3	0	0	0	0	0	0	0	3
MÁLAGA	0	27	0	0	27	11	0	5	0	0	11	0	0	27
SEVILLA	0	3	0	0	3	2	0	0	0	0	1	0	0	3
ARAGÓN	0	158	0	0	158	0	0	157	0	0	1	0	0	158
HUESCA	0	2	0	0	2	0	0	1	0	0	1	0	0	2
TERUEL	0	156	0	0	156	0	0	156	0	0	0	0	0	156
ZARAGOZA	0	0	0	0	0	0	0	0	0	0	0	0	0	0
ASTURIAS	0	14	0	0	14	0	0	7	0	0	7	0	0	14
ILLES BALEARS	0	3	0	0	3	0	0	3	0	0	0	0	0	3
CANARIAS	0	8	0	0	8	0	0	7	0	0	1	0	0	8
LAS PALMAS	0	0	0	0	0	0	0	0	0	0	0	0	0	0
S.C. TENERIFE	0	8	0	0	8	0	0	7	0	0	1	0	0	8
CANTABRIA	0	7	0	0	7	3	0	0	0	0	4	0	0	7
CASTILLA Y LEÓN	0	32	0	0	32	1	0	21	1	0	9	0	0	32
ÁVILA	0	2	0	0	2	0	0	2	0	0	0	0	0	2
BURGOS	0	2	0	0	2	0	0	1	0	0	1	0	0	2
LEÓN	0	6	0	0	6	0	0	4	0	0	2	0	0	6
PALENCIA	0	3	0	0	3	1	0	0	0	0	2	0	0	3
SALAMANCA	0	7	0	0	7	0	0	4	1	0	2	0	0	7
SEGOVIA	0	1	0	0	1	0	0	1	0	0	0	0	0	1
SORIA	0	1	0	0	1	0	0	0	0	0	1	0	0	1
VALLADOLID	0	5	0	0	5	0	0	4	0	0	1	0	0	5
ZAMORA	0	5	0	0	5	0	0	5	0	0	0	0	0	5
CASTILLA-LA MANCHA	0	19	4	0	23	3	0	0	1	0	15	0	0	19
ALBACETE	0	6	4	0	10	3	0	0	1	0	2	0	0	6
CIUDAD REAL	0	0	0	0	0	0	0	0	0	0	0	0	0	0
CUENCA	0	4	0	0	4	0	0	0	0	0	4	0	0	4
GUADALAJARA	0	2	0	0	2	0	0	0	0	0	2	0	0	2
TOLEDO	0	7	0	0	7	0	0	0	0	0	7	0	0	7

(Continúa al dorso)

CC.AA. Y/O PROVINCIAS	REVISIONES EFECTUADAS				CAUSAS DE EXTINCIÓN DEL DERECHO									
	Modifica. Cuantía	Extinción Derecho	Suspensión		TOTAL	Recursos Propios	Recursos Familiares	Prestación Incompatible	Ingreso Centro	Pérdida Residencia	Fallecimiento	Grado y Baremo	Alta S.S.	TOTAL
			Act. Laboral	Otras										
CATALUNYA	0	0	0	0	0	0	0	0	0	0	0	0	0	0
BARCELONA	0	0	0	0	0	0	0	0	0	0	0	0	0	0
GIRONA	0	0	0	0	0	0	0	0	0	0	0	0	0	0
LLEIDA	0	0	0	0	0	0	0	0	0	0	0	0	0	0
TARRAGONA	0	0	0	0	0	0	0	0	0	0	0	0	0	0
COMUNIDAD VALENCIANA	0	36	0	2	38	3	0	19	0	0	14	0	0	36
ALICANTE	0	20	0	0	20	1	0	11	0	0	8	0	0	20
CASTELLÓN	0	6	0	2	8	0	0	4	0	0	2	0	0	6
VALENCIA	0	10	0	0	10	2	0	4	0	0	4	0	0	10
EXTREMADURA	0	38	0	0	38	0	0	22	0	1	15	0	0	38
BADAJOS	0	23	0	0	23	0	0	13	0	1	9	0	0	23
CÁCERES	0	15	0	0	15	0	0	9	0	0	6	0	0	15
GALICIA	0	12	0	0	12	0	0	7	0	0	5	0	0	12
A CORUÑA	0	0	0	0	0	0	0	0	0	0	0	0	0	0
LUGO	0	1	0	0	1	0	0	0	0	0	1	0	0	1
OURENSE	0	3	0	0	3	0	0	2	0	0	1	0	0	3
PONTEVEDRA	0	8	0	0	8	0	0	5	0	0	3	0	0	8
MADRID	0	11	0	0	11	0	0	1	0	0	10	0	0	11
MURCIA	0	41	0	60	101	1	0	30	0	0	10	0	0	41
NAVARRA	0	2	0	0	2	0	0	1	0	0	1	0	0	2
PAÍS VASCO	0	8	0	0	8	4	0	2	0	0	2	0	0	8
ÁLAVA	0	1	0	0	1	0	0	0	0	0	1	0	0	1
GUIPÚZCOA	0	0	0	0	0	0	0	0	0	0	0	0	0	0
VIZCAYA	0	7	0	0	7	4	0	2	0	0	1	0	0	7
LA RIOJA	0	1	0	0	1	1	0	0	0	0	0	0	0	1
CEUTA	0	1	0	0	1	0	0	0	0	0	0	0	1	1
MELILLA	0	3	0	14	17	1	0	0	0	0	2	0	0	3
<b>TOTAL ESTADO</b>	<b>0</b>	<b>518</b>	<b>4</b>	<b>122</b>	<b>644</b>	<b>49</b>	<b>0</b>	<b>346</b>	<b>2</b>	<b>1</b>	<b>119</b>	<b>0</b>	<b>1</b>	<b>518</b>

**PRESTACIONES DEL REAL DECRETO 383/1984, DE 1 DE SEPTIEMBRE (LISMI)  
REVISIONES DE OFICIO E INSTANCIA DE PARTE EFECTUADAS DE SGIM  
DATOS DE GESTIÓN CORRESPONDIENTES AL AÑO 2009 HASTA SEPTIEMBRE**

CC.AA. Y/O PROVINCIAS	REVISIONES EFECTUADAS					CAUSAS DE EXTINCIÓN DEL DERECHO					
	Modifica. Cuantía	Extinción Derecho	Suspensión		TOTAL	Recursos Propios	Prestación Incompatible	Pérdida Residencia	Fallecimiento	Grado y Baremo	TOTAL
			Act. Laboral	Otras							
ANDALUCÍA	31	576	4	115	726	181	198	3	194	0	576
ALMERÍA	15	140	2	21	178	0	90	0	50	0	140
CÁDIZ	0	44	0	25	69	13	16	3	12	0	44
CÓRDOBA	1	32	0	11	44	14	11	0	7	0	32
GRANADA	5	29	0	6	40	6	16	0	7	0	29
HUELVA	1	14	1	0	16	4	4	0	6	0	14
JAÉN	0	37	0	0	37	17	7	0	13	0	37
MÁLAGA	9	224	1	52	286	107	35	0	82	0	224
SEVILLA	0	56	0	0	56	20	19	0	17	0	56
ARAGÓN	0	21	0	0	21	0	12	2	7	0	21
HUESCA	0	17	0	0	17	0	11	0	6	0	17
TERUEL	0	4	0	0	4	0	1	2	1	0	4
ZARAGOZA	0	0	0	0	0	0	0	0	0	0	0
ASTURIAS	1	94	1	0	96	0	58	0	36	0	94
ILLES BALEARS	0	21	0	9	30	0	14	0	7	0	21
CANARIAS	0	34	0	0	34	10	15	0	9	0	34
LAS PALMAS	0	7	0	0	7	0	6	0	1	0	7
S.C. TENERIFE	0	27	0	0	27	10	9	0	8	0	27
CANTABRIA	0	58	0	2	60	19	9	0	30	0	58
CASTILLA Y LEÓN	2	289	1	1	293	32	142	3	112	0	289
ÁVILA	0	16	1	0	17	0	11	0	5	0	16
BURGOS	0	18	0	0	18	1	8	0	9	0	18
LEÓN	0	46	0	0	46	1	32	0	13	0	46
PALENCIA	0	24	0	0	24	11	5	0	8	0	24
SALAMANCA	2	67	0	1	70	1	36	2	28	0	67
SEGOVIA	0	32	0	0	32	10	13	1	8	0	32
SORIA	0	21	0	0	21	0	9	0	12	0	21
VALLADOLID	0	34	0	0	34	7	9	0	18	0	34
ZAMORA	0	31	0	0	31	1	19	0	11	0	31
CASTILLA-LA MANCHA	2	182	32	11	227	43	65	0	74	0	182
ALBACETE	1	41	32	3	77	14	12	0	15	0	41
CIUDAD REAL	0	20	0	0	20	0	15	0	5	0	20
CUENCA	0	37	0	7	44	0	15	0	22	0	37
GUADALAJARA	0	19	0	1	20	1	9	0	9	0	19
TOLEDO	1	65	0	0	66	28	14	0	23	0	65

(Continúa al dorso)

CC.AA. Y/O PROVINCIAS	REVISIONES EFECTUADAS				CAUSAS DE EXTINCIÓN DEL DERECHO						
	Modifica. Cuantía	Extinción Derecho	Suspensión SGIM		TOTAL	Recursos Propios	Prestación Incompatible	Pérdida Residencia	Fallecimiento	Grado y Baremo	TOTAL
			Act. Laboral	Otras							
CATALUNYA	0	0	0	0	0	0	0	0	0	0	0
BARCELONA	0	0	0	0	0	0	0	0	0	0	0
GIRONA	0	0	0	0	0	0	0	0	0	0	0
LLEIDA	0	0	0	0	0	0	0	0	0	0	0
TARRAGONA	0	0	0	0	0	0	0	0	0	0	0
COMUNIDAD VALENCIANA	0	292	2	1	295	36	156	0	99	1	292
ALICANTE	0	178	2	0	180	0	112	0	66	0	178
CASTELLÓN	0	39	0	1	40	0	27	0	12	0	39
VALENCIA	0	75	0	0	75	36	17	0	21	1	75
EXTREMADURA	0	192	0	3	195	0	115	1	76	0	192
BADAJOZ	0	118	0	0	118	0	69	1	48	0	118
CÁCERES	0	74	0	3	77	0	46	0	28	0	74
GALICIA	0	69	2	1	72	1	47	0	21	0	69
A CORUÑA	0	0	0	0	0	0	0	0	0	0	0
LUGO	0	7	0	0	7	0	4	0	3	0	7
OURENSE	0	18	0	0	18	1	11	0	6	0	18
PONTEVEDRA	0	44	2	1	47	0	32	0	12	0	44
MADRID	0	118	1	0	119	4	55	0	59	0	118
MURCIA	41	366	1	49	457	0	230	1	135	0	366
NAVARRA	0	43	0	0	43	17	14	0	12	0	43
PAÍS VASCO	0	29	0	0	29	7	15	1	6	0	29
ÁLAVA	0	4	0	0	4	3	1	0	0	0	4
GUIPÚZCOA	0	0	0	0	0	0	0	0	0	0	0
VIZCAYA	0	25	0	0	25	4	14	1	6	0	25
LA RIOJA	0	24	0	0	24	9	9	0	6	0	24
CEUTA	0	13	0	0	13	0	8	1	4	0	13
MELILLA	1	14	0	3	18	2	6	0	6	0	14
<b>TOTAL ESTADO</b>	<b>78</b>	<b>2.435</b>	<b>44</b>	<b>195</b>	<b>2.752</b>	<b>361</b>	<b>1.168</b>	<b>12</b>	<b>893</b>	<b>1</b>	<b>2.435</b>

**PRESTACIONES DEL REAL DECRETO 383/1984, DE 1 DE SEPTIEMBRE (LISMI)  
REVISIONES DE OFICIO E INSTANCIA DE PARTE EFECTUADAS EN SATP  
DATOS DE GESTIÓN CORRESPONDIENTES AL AÑO 2009 HASTA SEPTIEMBRE**

CC.AA. Y/O PROVINCIAS	REVISIONES EFECTUADAS			CAUSAS DE EXTINCIÓN DEL DERECHO							
	Extinción	Suspensión	TOTAL	Recursos	Prestación	Ingreso	Pérdida	Fallecimiento	Grado y	Alta	TOTAL
	Derecho			Propios	Incompatible	Centro	Residencia		Baremo	S.S.	
ANDALUCÍA	97	26	123	21	30	9	0	37	0	0	97
ALMERÍA	20	6	26	0	3	8	0	9	0	0	20
CÁDIZ	15	8	23	4	6	0	0	5	0	0	15
CÓRDOBA	8	2	10	2	5	1	0	0	0	0	8
GRANADA	3	3	6	0	3	0	0	0	0	0	3
HUELVA	1	0	1	0	1	0	0	0	0	0	1
JAÉN	2	0	2	0	1	0	0	1	0	0	2
MÁLAGA	35	7	42	12	6	0	0	17	0	0	35
SEVILLA	13	0	13	3	5	0	0	5	0	0	13
ARAGÓN	4	0	4	0	2	0	1	1	0	0	4
HUESCA	3	0	3	0	1	0	1	1	0	0	3
TERUEL	1	0	1	0	1	0	0	0	0	0	1
ZARAGOZA	0	0	0	0	0	0	0	0	0	0	0
ASTURIAS	12	0	12	2	1	1	0	8	0	0	12
ILLES BALEARS	3	1	4	0	2	1	0	0	0	0	3
CANARIAS	7	0	7	0	1	1	0	5	0	0	7
LAS PALMAS	0	0	0	0	0	0	0	0	0	0	0
S.C. TENERIFE	7	0	7	0	1	1	0	5	0	0	7
CANTABRIA	13	0	13	3	1	0	0	9	0	0	13
CASTILLA Y LEÓN	49	0	49	9	12	8	0	20	0	0	49
ÁVILA	5	0	5	0	3	1	0	1	0	0	5
BURGOS	0	0	0	0	0	0	0	0	0	0	0
LEÓN	1	0	1	0	0	0	0	1	0	0	1
PALENCIA	5	0	5	2	1	0	0	2	0	0	5
SALAMANCA	22	0	22	5	2	6	0	9	0	0	22
SEGOVIA	5	0	5	2	0	1	0	2	0	0	5
SORIA	3	0	3	0	2	0	0	1	0	0	3
VALLADOLID	4	0	4	0	1	0	0	3	0	0	4
ZAMORA	4	0	4	0	3	0	0	1	0	0	4
CASTILLA-LA MANCHA	24	1	25	4	10	4	0	6	0	0	24
ALBACETE	9	0	9	0	4	2	0	3	0	0	9
CIUDAD REAL	3	0	3	0	2	1	0	0	0	0	3
CUENCA	0	0	0	0	0	0	0	0	0	0	0
GUADALAJARA	4	1	5	1	0	1	0	2	0	0	4
TOLEDO	8	0	8	3	4	0	0	1	0	0	8

(Continúa al dorso)

CC.AA. Y/O PROVINCIAS	REVISIONES EFECTUADAS			CAUSAS DE EXTINCIÓN DEL DERECHO							
	Extinción Derecho	Suspensión	TOTAL	Recursos Propios	Prestación Incompatible	Ingreso Centro	Pérdida Residencia	Fallecimiento	Grado y Baremo	Alta S.S.	TOTAL
CATALUNYA	0	0	0	0	0	0	0	0	0	0	0
BARCELONA	0	0	0	0	0	0	0	0	0	0	0
GIRONA	0	0	0	0	0	0	0	0	0	0	0
LLEIDA	0	0	0	0	0	0	0	0	0	0	0
TARRAGONA	0	0	0	0	0	0	0	0	0	0	0
COMUNIDAD VALENCIANA	16	0	16	1	7	0	0	8	0	0	16
ALICANTE	3	0	3	0	3	0	0	0	0	0	3
CASTELLÓN	4	0	4	0	2	0	0	2	0	0	4
VALENCIA	9	0	9	1	2	0	0	6	0	0	9
EXTREMADURA	20	0	20	0	9	0	0	11	0	0	20
BADAJOS	12	0	12	0	4	0	0	8	0	0	12
CÁCERES	8	0	8	0	5	0	0	3	0	0	8
GALICIA	14	0	14	4	4	2	0	4	0	0	14
A CORUÑA	0	0	0	0	0	0	0	0	0	0	0
LUGO	0	0	0	0	0	0	0	0	0	0	0
OURENSE	2	0	2	0	1	0	0	1	0	0	2
PONTEVEDRA	12	0	12	4	3	2	0	3	0	0	12
MADRID	22	0	22	2	7	5	0	8	0	0	22
MURCIA	27	2	29	8	1	0	0	18	0	0	27
NAVARRA	8	0	8	5	2	0	0	1	0	0	8
PAÍS VASCO	3	0	3	2	0	0	0	1	0	0	3
ÁLAVA	3	0	3	2	0	0	0	1	0	0	3
GUIPÚZCOA	0	0	0	0	0	0	0	0	0	0	0
VIZCAYA	0	0	0	0	0	0	0	0	0	0	0
LA RIOJA	0	0	0	0	0	0	0	0	0	0	0
CEUTA	5	0	5	0	3	0	0	2	0	0	5
MELILLA	2	0	2	0	0	0	0	2	0	0	2
<b>TOTAL ESTADO</b>	<b>326</b>	<b>30</b>	<b>356</b>	<b>61</b>	<b>92</b>	<b>31</b>	<b>1</b>	<b>141</b>	<b>0</b>	<b>0</b>	<b>326</b>

**PRESTACIONES DEL REAL DECRETO 383/1984, DE 1 DE SEPTIEMBRE (LISMI)  
REVISIONES DE OFICIO E INSTANCIA DE PARTE EFECTUADAS EN SMGT  
DATOS DE GESTIÓN CORRESPONDIENTES AL AÑO 2009 HASTA SEPTIEMBRE**

CC.AA. Y/O PROVINCIAS	REVISIONES EFECTUADAS			CAUSAS DE EXTINCIÓN DEL DERECHO								
	Extinción Derecho	Suspensión	TOTAL	Recursos Propios	Recursos Familiares	Prestación Incompatible	Ingreso Centro	Pérdida Residencia	Fallecimiento	Grado y Baremo	Alta S.S.	TOTAL
ANDALUCÍA	44	27	71	12	3	9	0	0	20	0	0	44
ALMERÍA	9	7	16	4	0	0	0	0	5	0	0	9
CÁDIZ	9	7	16	7	0	1	0	0	1	0	0	9
CÓRDOBA	3	1	4	0	0	1	0	0	2	0	0	3
GRANADA	4	3	7	1	1	0	0	0	2	0	0	4
HUELVA	0	1	1	0	0	0	0	0	0	0	0	0
JAÉN	3	0	3	0	0	0	0	0	3	0	0	3
MÁLAGA	14	8	22	0	0	7	0	0	7	0	0	14
SEVILLA	2	0	2	0	2	0	0	0	0	0	0	2
ARAGÓN	2	0	2	0	1	0	0	1	0	0	0	2
HUESCA	2	0	2	0	1	0	0	1	0	0	0	2
TERUEL	0	0	0	0	0	0	0	0	0	0	0	0
ZARAGOZA	0	0	0	0	0	0	0	0	0	0	0	0
ASTURIAS	6	0	6	0	1	0	0	0	5	0	0	6
ILLES BALEARS	2	0	2	0	0	0	0	0	2	0	0	2
CANARIAS	4	1	5	1	0	2	1	0	0	0	0	4
LAS PALMAS	4	1	5	1	0	2	1	0	0	0	0	4
S.C. TENERIFE	0	0	0	0	0	0	0	0	0	0	0	0
CANTABRIA	7	0	7	1	0	1	1	0	4	0	0	7
CASTILLA Y LEÓN	12	2	14	2	0	6	1	0	3	0	0	12
ÁVILA	1	0	1	0	0	1	0	0	0	0	0	1
BURGOS	3	1	4	1	0	0	1	0	1	0	0	3
LEÓN	2	0	2	0	0	2	0	0	0	0	0	2
PALENCIA	1	0	1	0	0	1	0	0	0	0	0	1
SALAMANCA	4	1	5	1	0	2	0	0	1	0	0	4
SEGOVIA	0	0	0	0	0	0	0	0	0	0	0	0
SORIA	0	0	0	0	0	0	0	0	0	0	0	0
VALLADOLID	0	0	0	0	0	0	0	0	0	0	0	0
ZAMORA	1	0	1	0	0	0	0	0	1	0	0	1
CASTILLA-LA MANCHA	14	0	14	3	1	1	0	0	9	0	0	14
ALBACETE	12	0	12	3	1	1	0	0	7	0	0	12
CIUDAD REAL	0	0	0	0	0	0	0	0	0	0	0	0
CUENCA	0	0	0	0	0	0	0	0	0	0	0	0
GUADALAJARA	2	0	2	0	0	0	0	0	2	0	0	2
TOLEDO	0	0	0	0	0	0	0	0	0	0	0	0

(Continúa al dorso)

CC.AA. Y/O PROVINCIAS	REVISIONES EFECTUADAS			CAUSAS DE EXTINCIÓN DEL DERECHO								
	Extinción Derecho	Suspensión	TOTAL	Recursos Propios	Recursos Familiares	Prestación Incompatible	Ingreso Centro	Pérdida Residencia	Fallecimiento	Grado y Baremo	Alta S.S.	TOTAL
CATALUNYA	0	0	0	0	0	0	0	0	0	0	0	0
BARCELONA	0	0	0	0	0	0	0	0	0	0	0	0
GIRONA	0	0	0	0	0	0	0	0	0	0	0	0
LLEIDA	0	0	0	0	0	0	0	0	0	0	0	0
TARRAGONA	0	0	0	0	0	0	0	0	0	0	0	0
COMUNIDAD VALENCIANA	14	1	15	1	0	6	0	0	7	0	0	14
ALICANTE	6	0	6	1	0	3	0	0	2	0	0	6
CASTELLÓN	2	1	3	0	0	0	0	0	2	0	0	2
VALENCIA	6	0	6	0	0	3	0	0	3	0	0	6
EXTREMADURA	15	0	15	0	0	1	0	0	14	0	0	15
BADAJOZ	7	0	7	0	0	0	0	0	7	0	0	7
CÁCERES	8	0	8	0	0	1	0	0	7	0	0	8
GALICIA	41	0	41	31	7	0	0	0	3	0	0	41
A CORUÑA	0	0	0	0	0	0	0	0	0	0	0	0
LUGO	1	0	1	0	0	0	0	0	1	0	0	1
OURENSE	0	0	0	0	0	0	0	0	0	0	0	0
PONTEVEDRA	40	0	40	31	7	0	0	0	2	0	0	40
MADRID	12	0	12	6	0	0	0	0	6	0	0	12
MURCIA	21	4	25	3	0	0	0	0	18	0	0	21
NAVARRA	6	0	6	3	0	0	1	0	2	0	0	6
PAÍS VASCO	2	0	2	0	0	0	0	0	1	0	1	2
ÁLAVA	0	0	0	0	0	0	0	0	0	0	0	0
GUIPÚZCOA	0	0	0	0	0	0	0	0	0	0	0	0
VIZCAYA	2	0	2	0	0	0	0	0	1	0	1	2
LA RIOJA	0	0	0	0	0	0	0	0	0	0	0	0
CEUTA	7	0	7	2	2	0	0	0	2	0	1	7
MELILLA	41	13	54	1	13	0	0	0	18	0	9	41
<b>TOTAL ESTADO</b>	<b>250</b>	<b>48</b>	<b>298</b>	<b>66</b>	<b>28</b>	<b>26</b>	<b>4</b>	<b>1</b>	<b>114</b>	<b>0</b>	<b>11</b>	<b>250</b>

**PRESTACIONES DEL REAL DECRETO 383/1984, DE 1 DE SEPTIEMBRE (LISMI)  
REVISIONES DE OFICIO E INSTANCIA DE PARTE EFECTUADAS EN ASPF  
DATOS DE GESTIÓN CORRESPONDIENTES AL AÑO 2009 HASTA SEPTIEMBRE**

CC.AA.  Y/O  PROVINCIAS	REVISIONES EFECTUADAS			CAUSAS DE EXTINCIÓN DEL DERECHO					
	Extinción Derecho	Suspensión	TOTAL	Prestación Incompatible	Pérdida Residencia	Fallecimiento	Grado y Baremo	Alta S.S.	TOTAL
	ANDALUCÍA	177	20	197	141	0	32	0	4
ALMERÍA	20	5	25	9	0	11	0	0	20
CÁDIZ	1	2	3	1	0	0	0	0	1
CÓRDOBA	5	1	6	4	0	1	0	0	5
GRANADA	124	4	128	116	0	4	0	4	124
HUELVA	0	0	0	0	0	0	0	0	0
JAÉN	2	0	2	0	0	2	0	0	2
MÁLAGA	25	8	33	11	0	14	0	0	25
SEVILLA	0	0	0	0	0	0	0	0	0
ARAGÓN	166	0	166	165	0	1	0	0	166
HUESCA	10	0	10	9	0	1	0	0	10
TERUEL	156	0	156	156	0	0	0	0	156
ZARAGOZA	0	0	0	0	0	0	0	0	0
ASTURIAS	8	0	8	3	0	2	1	2	8
ILLES BALEARS	3	0	3	3	0	0	0	0	3
CANARIAS	0	0	0	0	0	0	0	0	0
LAS PALMAS	0	0	0	0	0	0	0	0	0
S.C. TENERIFE	0	0	0	0	0	0	0	0	0
CANTABRIA	0	0	0	0	0	0	0	0	0
CASTILLA Y LEÓN	14	0	14	8	0	6	0	0	14
ÁVILA	0	0	0	0	0	0	0	0	0
BURGOS	3	0	3	2	0	1	0	0	3
LEÓN	0	0	0	0	0	0	0	0	0
PALENCIA	1	0	1	1	0	0	0	0	1
SALAMANCA	8	0	8	4	0	4	0	0	8
SEGOVIA	0	0	0	0	0	0	0	0	0
SORIA	2	0	2	1	0	1	0	0	2
VALLADOLID	0	0	0	0	0	0	0	0	0
ZAMORA	0	0	0	0	0	0	0	0	0
CASTILLA-LA MANCHA	3	0	3	0	0	3	0	0	3
ALBACETE	1	0	1	0	0	1	0	0	1
CIUDAD REAL	0	0	0	0	0	0	0	0	0
CUENCA	0	0	0	0	0	0	0	0	0
GUADALAJARA	2	0	2	0	0	2	0	0	2
TOLEDO	0	0	0	0	0	0	0	0	0

(Continúa al dorso)

CC.AA. Y/O PROVINCIAS	REVISIONES EFECTUADAS			CAUSAS DE EXTINCIÓN DEL DERECHO					
	Extinción Derecho	Suspensión	TOTAL	Prestación Incompatible	Pérdida Residencia	Fallecimiento	Grado y Baremo	Alta S.S.	TOTAL
CATALUNYA	0	0	0	0	0	0	0	0	0
BARCELONA	0	0	0	0	0	0	0	0	0
GIRONA	0	0	0	0	0	0	0	0	0
LLEIDA	0	0	0	0	0	0	0	0	0
TARRAGONA	0	0	0	0	0	0	0	0	0
COMUNIDAD VALENCIANA	142	0	142	64	0	77	0	1	142
ALICANTE	11	0	11	9	0	2	0	0	11
CASTELLÓN	131	0	131	55	0	75	0	1	131
VALENCIA	0	0	0	0	0	0	0	0	0
EXTREMADURA	0	0	0	0	0	0	0	0	0
BADAJOS	0	0	0	0	0	0	0	0	0
CÁCERES	0	0	0	0	0	0	0	0	0
GALICIA	15	0	15	10	0	3	0	2	15
A CORUÑA	0	0	0	0	0	0	0	0	0
LUGO	0	0	0	0	0	0	0	0	0
OURENSE	4	0	4	4	0	0	0	0	4
PONTEVEDRA	11	0	11	6	0	3	0	2	11
MADRID	45	0	45	1	0	44	0	0	45
MURCIA	27	5	32	12	0	15	0	0	27
NAVARRA	12	0	12	11	1	0	0	0	12
PAÍS VASCO	10	0	10	1	1	4	0	4	10
ÁLAVA	1	0	1	1	0	0	0	0	1
GUIPÚZCOA	0	0	0	0	0	0	0	0	0
VIZCAYA	9	0	9	0	1	4	0	4	9
LA RIOJA	0	0	0	0	0	0	0	0	0
CEUTA	2	0	2	2	0	0	0	0	2
MELILLA	1	0	1	0	0	1	0	0	1
<b>TOTAL ESTADO</b>	<b>625</b>	<b>25</b>	<b>650</b>	<b>421</b>	<b>2</b>	<b>188</b>	<b>1</b>	<b>13</b>	<b>625</b>

**PRESTACIONES DEL REAL DECRETO 383/1984, DE 1 DE SEPTIEMBRE (LISMI)**  
**TOTAL REVISIONES DE OFICIO E INSTANCIA DE PARTE EFECTUADAS**  
**DATOS DE GESTIÓN CORRESPONDIENTES AL AÑO 2009 HASTA SEPTIEMBRE**

CC.AA. Y/O PROVINCIAS	REVISIONES EFECTUADAS				CAUSAS DE EXTINCIÓN DEL DERECHO									
	Modifica. Cuantía	Extinción Derecho	Suspensión		TOTAL	Recursos Propios	Recursos Familiares	Prestación Incompatible	Ingreso Centro	Pérdida Residencia	Fallecimiento	Grado y Baremo	Alta S.S.	TOTAL
			Act. Laboral	Otras										
ANDALUCÍA	31	894	4	188	1.117	214	3	378	9	3	283	0	4	894
ALMERÍA	15	189	2	39	245	4	0	102	8	0	75	0	0	189
CÁDIZ	0	69	0	42	111	24	0	24	0	3	18	0	0	69
CÓRDOBA	1	48	0	15	64	16	0	21	1	0	10	0	0	48
GRANADA	5	160	0	16	181	7	1	135	0	0	13	0	4	160
HUELVA	1	15	1	1	18	4	0	5	0	0	6	0	0	15
JAÉN	0	44	0	0	44	17	0	8	0	0	19	0	0	44
MÁLAGA	9	298	1	75	383	119	0	59	0	0	120	0	0	298
SEVILLA	0	71	0	0	71	23	2	24	0	0	22	0	0	71
ARAGÓN	0	193	0	0	193	0	1	179	0	4	9	0	0	193
HUESCA	0	32	0	0	32	0	1	21	0	2	8	0	0	32
TERUEL	0	161	0	0	161	0	0	158	0	2	1	0	0	161
ZARAGOZA	0	0	0	0	0	0	0	0	0	0	0	0	0	0
ASTURIAS	1	120	1	0	122	2	1	62	1	0	51	1	2	120
ILLES BALEARS	0	29	0	10	39	0	0	19	1	0	9	0	0	29
CANARIAS	0	45	0	1	46	11	0	18	2	0	14	0	0	45
LAS PALMAS	0	11	0	1	12	1	0	8	1	0	1	0	0	11
S.C. TENERIFE	0	34	0	0	34	10	0	10	1	0	13	0	0	34
CANTABRIA	0	78	0	2	80	23	0	11	1	0	43	0	0	78
CASTILLA Y LEÓN	2	364	1	3	370	43	0	168	9	3	141	0	0	364
ÁVILA	0	22	1	0	23	0	0	15	1	0	6	0	0	22
BURGOS	0	24	0	1	25	2	0	10	1	0	11	0	0	24
LEÓN	0	49	0	0	49	1	0	34	0	0	14	0	0	49
PALENCIA	0	31	0	0	31	13	0	8	0	0	10	0	0	31
SALAMANCA	2	101	0	2	105	7	0	44	6	2	42	0	0	101
SEGOVIA	0	37	0	0	37	12	0	13	1	1	10	0	0	37
SORIA	0	26	0	0	26	0	0	12	0	0	14	0	0	26
VALLADOLID	0	38	0	0	38	7	0	10	0	0	21	0	0	38
ZAMORA	0	36	0	0	36	1	0	22	0	0	13	0	0	36
CASTILLA-LA MANCHA	2	223	32	12	269	50	1	76	4	0	92	0	0	223
ALBACETE	1	63	32	3	99	17	1	17	2	0	26	0	0	63
CIUDAD REAL	0	23	0	0	23	0	0	17	1	0	5	0	0	23
CUENCA	0	37	0	7	44	0	0	15	0	0	22	0	0	37
GUADALAJARA	0	27	0	2	29	2	0	9	1	0	15	0	0	27
TOLEDO	1	73	0	0	74	31	0	18	0	0	24	0	0	73

(Continúa al dorso)

CC.AA. Y/O PROVINCIAS	REVISIONES EFECTUADAS				CAUSAS DE EXTINCIÓN DEL DERECHO									
	Modifica. Cuantía	Extinción Derecho	Suspensión SGIM		TOTAL	Recursos Propios	Recursos Familiares	Prestación Incompatible	Ingreso Centro	Pérdida Residencia	Fallecimiento	Grado y Baremo	Alta S.S.	TOTAL
			Act. Laboral	Otras										
CATALUNYA	0	0	0	0	0	0	0	0	0	0	0	0	0	0
BARCELONA	0	0	0	0	0	0	0	0	0	0	0	0	0	0
GIRONA	0	0	0	0	0	0	0	0	0	0	0	0	0	0
LLEIDA	0	0	0	0	0	0	0	0	0	0	0	0	0	0
TARRAGONA	0	0	0	0	0	0	0	0	0	0	0	0	0	0
COMUNIDAD VALENCIANA	0	464	2	2	468	38	0	233	0	0	191	1	1	464
ALICANTE	0	198	2	0	200	1	0	127	0	0	70	0	0	198
CASTELLÓN	0	176	0	2	178	0	0	84	0	0	91	0	1	176
VALENCIA	0	90	0	0	90	37	0	22	0	0	30	1	0	90
EXTREMADURA	0	227	0	3	230	0	0	125	0	1	101	0	0	227
BADAJOS	0	137	0	0	137	0	0	73	0	1	63	0	0	137
CÁCERES	0	90	0	3	93	0	0	52	0	0	38	0	0	90
GALICIA	0	139	2	1	142	36	7	61	2	0	31	0	2	139
A CORUÑA	0	0	0	0	0	0	0	0	0	0	0	0	0	0
LUGO	0	8	0	0	8	0	0	4	0	0	4	0	0	8
OURENSE	0	24	0	0	24	1	0	16	0	0	7	0	0	24
PONTEVEDRA	0	107	2	1	110	35	7	41	2	0	20	0	2	107
MADRID	0	197	1	0	198	12	0	63	5	0	117	0	0	197
MURCIA	41	441	1	60	543	11	0	243	0	1	186	0	0	441
NAVARRA	0	69	0	0	69	25	0	27	1	1	15	0	0	69
PAÍS VASCO	0	44	0	0	44	9	0	16	0	2	12	0	5	44
ÁLAVA	0	8	0	0	8	5	0	2	0	0	1	0	0	8
GUIPÚZCOA	0	0	0	0	0	0	0	0	0	0	0	0	0	0
VIZCAYA	0	36	0	0	36	4	0	14	0	2	11	0	5	36
LA RIOJA	0	24	0	0	24	9	0	9	0	0	6	0	0	24
CEUTA	0	27	0	0	27	2	2	13	0	1	8	0	1	27
MELILLA	1	58	0	16	75	3	13	6	0	0	27	0	9	58
<b>TOTAL ESTADO</b>	<b>78</b>	<b>3.636</b>	<b>44</b>	<b>298</b>	<b>4.056</b>	<b>488</b>	<b>28</b>	<b>1.707</b>	<b>35</b>	<b>16</b>	<b>1.336</b>	<b>2</b>	<b>24</b>	<b>3.636</b>

3

SITUACIÓN PRESTACIONES DE NATURALEZA NO CONTRIBUTIVA

## SITUACIÓN DE LAS PRESTACIONES DE NATURALEZA NO CONTRIBUTIVA (PNNC)

	PNNC DE JUBILACIÓN / VEJEZ				PNNC DE INVALIDEZ / ENFERMEDAD					TOTAL PNNC				
	PAS	SGIM	PNC	TOTAL	PAS	SGIM	PNC	AEHC	TOTAL	PAS	SGIM	PNCs	AEHC	TOTAL
2002	13.467	43.340	279.432	336.239	34.824	19.364	206.814	17.409	243.587	48.291	62.704	486.246	17.409	614.650
2003	10.690	38.674	282.063	331.427	30.613	16.318	207.273	18.960	242.551	41.303	54.992	489.336	18.960	604.591
2004	8.579	34.197	280.338	323.114	27.588	13.847	206.953	143.562	364.362	36.167	48.044	487.291	143.562	715.064
2005	6.578	30.564	278.556	315.698	23.965	11.713	204.686	145.391	361.790	30.543	42.277	483.242	145.391	701.453
2006	4.954	27.007	274.266	306.227	21.012	9.993	204.373	150.154	364.520	25.966	37.000	478.639	150.154	691.759
2007	4.041	23.680	267.702	295.423	18.743	8.333	201.751	154.429	364.513	22.784	32.013	469.453	154.429	678.679
2008	3.285	20.828	262.960	287.073	16.526	6.921	197.884	159.245	380.576	19.811	27.749	460.844	159.245	667.649

2008	PNNC DE JUBILACIÓN / VEJEZ				PNNC DE INVALIDEZ / ENFERMEDAD					TOTAL PNNC				
Enero	3.250	20.443	264.182	287.875	16.427	6.749	198.831	160.206	382.213	19.677	27.192	463.013	160.206	670.088
Febrero	3.174	19.598	262.845	285.617	16.224	6.383	197.382	160.206	380.195	19.398	25.981	460.227	160.206	665.812
Marzo	3.115	20.155	262.380	285.650	16.002	6.676	197.456	160.468	380.602	19.117	26.831	459.836	160.468	666.252
Abril	3.044	19.927	261.774	284.745	15.812	6.587	197.453	160.763	380.615	18.856	26.514	459.227	160.763	665.360
Mayo	2.975	19.657	261.281	283.913	15.653	6.491	197.406	161.039	380.589	18.628	26.148	458.687	161.039	664.502
Junio	2.926	19.431	260.903	283.260	15.485	6.404	197.065	161.607	380.561	18.411	25.835	457.968	161.607	663.821
Julio	2.882	19.045	260.138	282.065	15.321	6.184	196.710	162.641	380.856	18.203	25.229	456.848	162.641	662.921
Agosto	2.849	19.045	260.138	282.032	15.184	6.184	196.710	163.131	381.209	18.033	25.229	456.848	163.131	663.241
Setiembre														
Octubre														
Noviembre														
Diciembre														

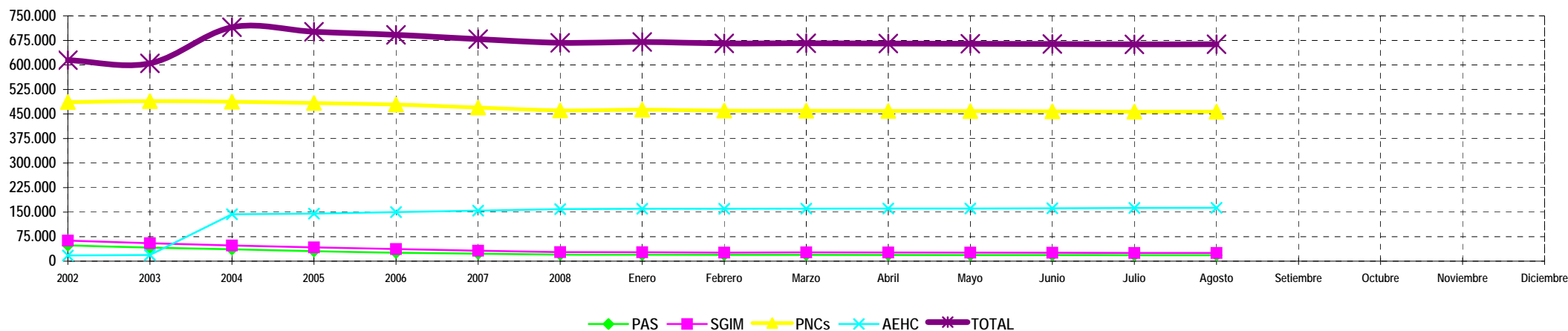

NOTA: Conforme se disponga de la totalidad de los datos mensuales, se procederá a la actualización del respectivo mes.