



GOBIERNO
DE ESPAÑA

MINISTERIO
DE SANIDAD, POLÍTICA SOCIAL
E IGUALDAD



AÑO 2011

PENSIONES NO CONTRIBUTIVAS DE LA SEGURIDAD SOCIAL PRESTACIONES SOCIALES Y ECONÓMICAS DE LA LISMI

INFORME DEL SEGUIMIENTO Y EVOLUCIÓN DE LA GESTIÓN

MES DE SEPTIEMBRE

Informe disponible en <http://www.imserso.es>

Í N D I C E

Página

PENSIONES NO CONTRIBUTIVAS DE LA SEGURIDAD SOCIAL (PNCs)

INFORME:

1. Introducción	1
2. Evolución y situación de las pensiones e importes de las nóminas	1
3. Distribución de las pensiones, según sexo	3
4. Situación y evolución de la gestión en trámite inicial	4
5. Seguimiento y control de pensionistas: revisiones de oficio e instancia de parte	8

ANEXOS:

1) Situación y evolución de las pensiones e importes de las nóminas	1
2) PNC de jubilación: Datos de la gestión mensual y anual	9
3) PNC de invalidez: Datos de la gestión mensual y anual	18
4) PNCs de la Seguridad Social: Datos de la gestión mensual y anual	27
5) PNC de jubilación e invalidez: Coeficientes de la gestión mensual	36
6) Reclamaciones previas a la vía jurisdiccional social: Datos de la gestión mensual y anual	39
7) Revisiones de Oficio e Instancia de parte: Datos de la gestión mensual y anual.....	43

PRESTACIONES SOCIALES Y ECONÓMICAS DE LA LISMI

INFORME:

1. Introducción.....	1
2. Situación y evolución de los beneficiarios, número de prestaciones e importes de las nóminas.....	1
3. Situación y evolución de la gestión en trámite inicial.....	3
4. Seguimiento de la gestión derivada de las revisiones de oficio e instancia de parte.....	3

ANEXOS:

1) Evolución y situación de los beneficiarios/prestaciones e importes de las nóminas.....	55
2) Prestaciones de la LISMI: Datos de la gestión mensual y anual.....	58
3) Revisiones de Oficio e Instancia de parte: Datos de la gestión mensual y anual.....	62

SITUACIÓN PRESTACIONES DE NATURALEZA NO CONTRIBUTIVA (PNNC)

ANEXOS:

1. Situación de las Prestaciones de Naturaleza no Contributiva.....	82
---	----

I PENSIONES NO CONTRIBUTIVAS DE LA SEGURIDAD SOCIAL

INFORME DEL SEGUIMIENTO Y EVOLUCIÓN DE LA GESTIÓN DE PNC

1 INTRODUCCIÓN

Los datos sobre la gestión y el pago de la nómina de las Pensiones no Contributivas de la Seguridad Social de jubilación e invalidez (PNC) parten de la información facilitada por los distintos órganos gestores de las Comunidades Autónomas y Direcciones Territoriales del Imsero y se articula, dentro de cada uno de los aspectos objeto de seguimiento y evaluación, como se detalla a continuación:

- Datos de gestión y de la nómina mensual.
- Datos de gestión y de la nómina del año 2011, comprendiendo la realizada hasta el mes de referencia.
- Datos sobre la nómina de pago y número de beneficiarios desde el año 2004.

La información presentada hace referencia a los siguientes aspectos:

- Nóminas: situación y evolución de los pensionistas e importes de las mismas.
- Gestión en trámite inicial: recoge la situación y evolución de la gestión para cada tipo de pensión, en función de distintos parámetros tales como el movimiento de solicitudes, resoluciones, causas de denegación o coeficientes de gestión entre otros.
- Seguimiento y control de pensionistas, con especial incidencia en las revisiones de oficio e instancia de parte efectuadas por los órganos gestores competentes.

Conforme a las distintas modalidades de gestión resultantes de lo establecido en la Disposición Adicional decimoctava del Real Decreto Legislativo 1/1994, de 20 de junio, por el que se aprueba el Texto Refundido de la Ley General de la Seguridad Social, la gestión de estas pensiones es llevada a cabo por las Direcciones Territoriales del Imsero en las Ciudades Autónomas de Ceuta y Melilla, y por los órganos correspondientes de cada una de las Comunidades Autónomas que conforman el Estado español.

2 EVOLUCIÓN Y SITUACIÓN DE LAS PENSIONES E IMPORTES DE LAS NÓMINAS

Conforme a la información facilitada por la Gerencia de Informática de la Seguridad Social y por los órganos gestores competentes en las Comunidades Autónomas de Navarra y el País Vasco, el número total de pensiones no contributivas en la nómina de septiembre de 2011 en todo el Estado español ha alcanzado la cantidad de 447.658 un 0,08% más que en el mes anterior.

En el cuadro y gráficos siguientes se recogen los datos básicos de la nómina de septiembre de 2011:

NÓMINA DE SEPTIEMBRE	PNC DE JUBILACIÓN		PNC DE INVALIDEZ		TOTAL PNCs	
NÚMERO DE PENSIONES	253.560	56,64%	194.098	43,36%	447.658	100,00%
IMPORTE	83.567.616,53	53,83%	71.670.325,50	46,17%	155.237.942,03	100,00%

Evolución importe nóminas mensuales

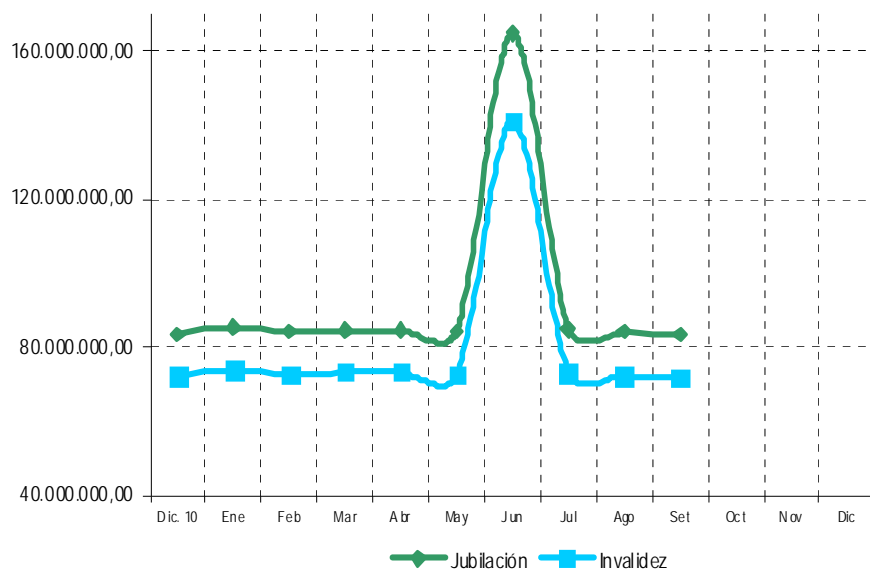

Evolución número pensionistas

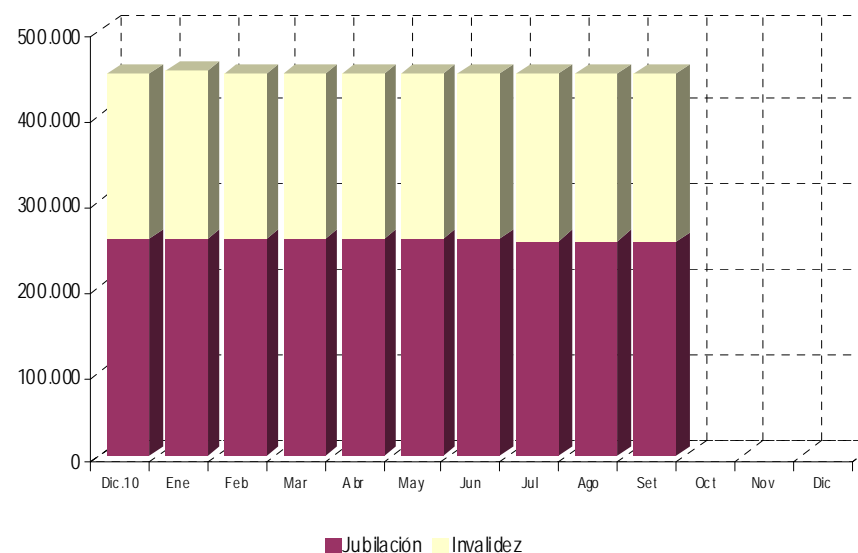

La Ley 39/2010, de 22 de diciembre, de Presupuestos Generales del Estado para el año 2011 y el Real Decreto 1794/2010 de 30 de diciembre sobre revalorización de las pensiones del sistema de la Seguridad Social y de otras prestaciones sociales públicas para el ejercicio 2011 fija la cuantía anual para dicho año de la pensión no contributiva, quedando establecida su importe mensual en 346,78 euros, lo que ha supuesto un porcentaje de revalorización del 2,3%, en el que se incluye la desviación del 1,3% sobre el IPC previsto durante el periodo noviembre 2009-noviembre 2010.

El importe bruto de la nómina de septiembre de 2011 asciende a 155.237.942,03 euros. El importe medio abonado a cada pensionista ha quedado establecido para la PNC de invalidez en 369,25 euros y en jubilación en 329,58 euros, superior el de la PNC de invalidez al de jubilación, entre otras razones porque además de que al menos 35.016 de sus beneficiarios perciben el complemento del 50% por necesidad de otra persona, el montante a percibir en nómina por atrasos es mayor al ser más compleja la gestión y, por ende, el plazo de resolución.

3 DISTRIBUCIÓN DE LAS PENSIONES SEGÚN SEXO

Conforme a la información contenida en el Fichero Técnico de PNC constituido en la Dirección General del Imsero, el perfil del pensionista de PNC de jubilación, es predominantemente el de mujer española casada con una edad comprendida entre los 70 y 79 años, y conviviendo en una unidad familiar formada por dos y tres miembros. En cuanto al pensionista de PNC de invalidez es posible reseñar que es un nacional español, que convive en una unidad económica integrada por dos y tres personas y que acredita un grado de discapacidad valorado entre el 65 y el 74%, si bien atendiendo a su edad y sexo es posible distinguir que el pensionista tipo es varón soltero menor de 40 años y mujer casada con edad superior a 40 años, que presentan preferentemente discapacidades de tipo psíquico.

ÁMBITO GEOGRÁFICO	PNC DE JUBILACIÓN				PNC DE INVALIDEZ				PNC DE JUB.DE RIV. INVALIDEZ				TOTAL PNC			
	VARONES	%	MUJERES	%	VARONES	%	MUJERES	%	VARONES	%	MUJERES	%	VARONES	%	MUJERES	%
ANDALUCÍA	6.784	15,18%	37.899	84,82%	20.349	45,82%	24.062	54,18%	2.531	19,57%	10.402	80,43%	29.664	29,07%	72.363	70,93%
ARAGÓN	620	14,51%	3.652	85,49%	1.346	47,00%	1.518	53,00%	237	32,24%	498	67,76%	2.203	27,99%	5.668	72,01%
ASTURIAS	787	21,32%	2.905	78,68%	2.086	44,35%	2.618	55,65%	362	27,47%	956	72,53%	3.235	33,30%	6.479	66,70%
ILLESBALEARS	900	27,16%	2.414	72,84%	1.478	43,79%	1.897	56,21%	256	27,59%	672	72,41%	2.634	34,58%	4.983	65,42%
CANARIAS	3.661	24,68%	11.175	75,32%	7.455	39,14%	11.594	60,86%	1.393	16,72%	6.940	83,28%	12.509	29,63%	29.709	70,37%
CANTABRIA	430	17,32%	2.052	82,68%	1.406	44,72%	1.738	55,28%	135	23,73%	434	76,27%	1.971	31,82%	4.224	68,18%
CASTILLA Y LEÓN	1.594	15,47%	8.711	84,53%	4.517	46,76%	5.142	53,24%	839	32,56%	1.738	67,44%	6.950	30,83%	15.591	69,17%
CASTILLA LA MANCHA	1.171	12,72%	8.037	87,28%	4.003	43,15%	5.274	56,85%	535	23,79%	1.714	76,21%	5.709	27,53%	15.025	72,47%
CATALUNYA	5.331	20,92%	20.155	79,08%	11.446	47,04%	12.889	52,96%	1.530	25,38%	4.499	74,62%	18.307	32,78%	37.543	67,22%
C. VALENCIANA	3.488	16,45%	17.718	83,55%	8.547	42,91%	11.372	57,09%	1.018	18,57%	4.464	81,43%	13.053	28,01%	33.554	71,99%
EXTREMADURA	841	11,29%	6.608	88,71%	2.526	43,25%	3.314	56,75%	347	22,40%	1.202	77,60%	3.714	25,03%	11.124	74,97%
GALICIA	4.310	20,07%	17.170	79,93%	8.051	47,26%	8.984	52,74%	1.735	25,00%	5.204	75,00%	14.096	31,01%	31.358	68,99%
MADRID	3.675	21,85%	13.141	78,15%	6.365	48,39%	6.789	51,61%	804	27,92%	2.076	72,08%	10.844	33,01%	22.006	66,99%
MURCIA	488	11,90%	3.614	88,10%	3.128	42,99%	4.148	57,01%	442	17,67%	2.059	82,33%	4.058	29,24%	9.821	70,76%
NAVARRA	286	17,18%	1.379	82,82%	379	48,59%	401	51,41%	71	32,27%	149	67,73%	736	27,62%	1.929	72,38%
PAÍS VASCO	824	20,90%	3.118	79,10%	2.766	52,48%	2.505	47,52%	200	31,90%	427	68,10%	3.790	38,52%	6.050	61,48%
LA RIOJA	134	18,08%	607	81,92%	370	49,93%	371	50,07%	75	29,53%	179	70,47%	579	33,35%	1.157	66,65%
CEUTA	195	32,83%	399	67,17%	357	44,68%	442	55,32%	66	21,78%	237	78,22%	618	36,44%	1.078	63,56%
MELILLA	222	36,57%	385	63,43%	408	34,37%	779	65,63%	146	20,36%	571	79,64%	776	30,90%	1.735	69,10%
TOTAL	35.741	18,15%	161.139	81,85%	86.983	45,11%	105.837	54,89%	12.722	22,26%	44.421	77,74%	135.446	30,31%	311.397	69,69%

4 SITUACIÓN Y EVOLUCIÓN DE LA GESTIÓN EN TRÁMITE INICIAL

DATOS BÁSICOS DE LA GESTIÓN ESTATAL DE LAS PNCs												
Año 2011	PNC DE JUBILACIÓN				PNC DE INVALIDEZ				TOTAL PNCs			
	Solicitadas	Resueltas	Aprobadas	Pendte. Real	Solicitadas	Resueltas	Aprobadas	Pendte. Real	Solicitadas	Resueltas	Aprobadas	Pendte. Real
Media 2010	2.267	2.139	1.263	7.099	2.421	2.410	1.240	13.591	4.688	4.750	2.502	20.690
Enero	2.088	1.652	997	7.535	2.312	1.860	936	14.043	4.400	3.512	1.933	21.578
Febrero	2.877	2.683	1.762	7.729	2.673	2.925	1.547	13.791	5.550	5.608	3.309	21.520
Marzo	2.678	2.910	1.991	7.497	2.735	3.135	1.565	13.391	5.413	6.045	3.556	20.888
Abril	2.321	2.376	1.597	7.442	2.406	2.663	1.329	13.134	4.727	5.039	2.926	20.576
Mayo	2.380	2.386	1.578	7.436	2.357	2.327	1.381	13.164	4.737	4.713	2.959	20.600
Junio	2.264	2.548	1.661	7.152	2.631	2.439	1.363	13.356	4.895	4.987	3.024	20.508
Julio	1.863	2.020	1.304	6.995	2.281	2.238	1.245	13.397	4.144	4.258	2.549	20.392
Agosto	1.843	1.592	1.029	7.246	1.906	1.561	853	13.744	3.749	3.153	1.882	20.990
Setiembre	2.163	2.174	1.446	7.235	2.182	2.250	1.245	13.676	4.345	4.424	2.691	20.911
Octubre												
Noviembre												
Diciembre												
Total Año	20.477	20.341	13.365	7.235	21.483	21.398	11.464	13.676	41.960	41.739	24.829	20.911
Media 2011	2.275	2.260	1.485		2.387	2.378	1.274		4.662	4.638	2.759	

El seguimiento de la gestión de las PNC contempla aquellos aspectos que se corresponden con la situación en trámite inicial de la solicitud de pensión no contributiva de jubilación o invalidez. El análisis parte de los datos básicos facilitados por los distintos órganos gestores correspondientes al mes de septiembre, relativos a la entrada de solicitudes, resolución y reconocimiento del derecho a pensión, cuyas cifras, a nivel de Estado, se ofrecen en el cuadro anterior. La información que contiene se ha estructurado en secuencia mensual a efectos de poder seguir la evolución de estos trámites de la gestión a lo largo del año 2011, permitiendo así su contraste con las cifras medias anuales de cada uno de los aspectos que se analizan.

Analizando de un modo específico cada uno de los aspectos de la gestión, para el mes de septiembre se obtienen los siguientes resultados:

- Se han presentado un total de 4.345 solicitudes, de las que el 50,22% corresponde a PNC de invalidez. El análisis comparativo respecto al número de solicitudes presentadas en el mismo mes del año anterior nos muestra un aumento global del 1,88%, que en invalidez alcanza el 2,54%. Por el contrario, si la comparación se efectúa con el promedio de solicitudes presentadas en este año se experimenta un descenso del 6,80% en el número de solicitudes presentadas, que se registra en ambos tipos de pensión, aunque es más elevado en invalidez.

SOLICITUDES PRESENTADAS						
TIPO PNC	SEPTIEMBRE 2011		MENSUAL 2011		PROMEDIO 2011	
	NUMERO	SEPTIEMBRE 11 / SEPTIEMBRE 10	NUMERO	SEPTIEMBRE 11 / AÑO 11		
JUBILACIÓN	2.163	49,78%	2.137	1,22%	2.275	-4,92%
INVALIDEZ	2.182	50,22%	2.128	2,54%	2.387	-8,59%
TOTAL	4.345	100,00%	4.265	1,88%	4.662	-6,80%

- Del total de 4.424 solicitudes resueltas, el 50,86% lo han sido de PNC de invalidez. La comparación con el número de solicitudes resueltas en el mismo mes del año anterior pone de manifiesto un descenso global del 1,75%, que en invalidez llega hasta el 2,72%. Si la relación se efectúa con el promedio de solicitudes resueltas en el año 2011 da como resultado un descenso del 4,61% que se registra en invalidez se eleva hasta el 5,38%.

SOLICITUDES RESUELTAS						
TIPO PNC	SEPTIEMBRE 2011		MENSUAL 2011		PROMEDIO 2011	
	NUMERO	SEPTIEMBRE 11 / SEPTIEMBRE 10	NUMERO	SEPTIEMBRE 11 / AÑO 11		
JUBILACIÓN	2.174	49,14%	2.190	-0,73%	2.260	-3,81%
INVALIDEZ	2.250	50,86%	2.313	-2,72%	2.378	-5,38%
TOTAL	4.424	100,00%	4.503	-1,75%	4.638	-4,61%

- De las 2.691 solicitudes aprobadas en el mes, el 53,73% ha correspondido a la PNC de jubilación. Si se compara con el número de solicitudes aprobadas en el mismo mes del ejercicio 2010, se constata un aumento global del 4,95%, que en jubilación alcanza el 6,68%. Si la relación se efectúa con el promedio de solicitudes aprobadas en el año en curso se pone de manifiesto una disminución global del 7,78%, que en invalidez se eleva hasta el 13,12%

SOLICITUDES APROBADAS						
TIPO PNC	SEPTIEMBRE 2011		MENSUAL 2011		PROMEDIO 2011	
	NUMERO	SEPTIEMBRE 11 / SEPTIEMBRE 10	NUMERO	SEPTIEMBRE 11 / AÑO 11		
JUBILACIÓN	1.446	53,73%	1.397	3,51%	1.485	-2,63%
INVALIDEZ	1.245	46,27%	1.167	6,68%	1.433	-13,12%
TOTAL	2.691	100,00%	2.564	4,95%	2.918	-7,78%

- El número de solicitudes pendientes de resolución al finalizar el mes de septiembre ha experimentado en su conjunto un descenso global del 0,38% respecto a los pendientes en gestión habidos finalmente en el mes anterior, que se experimenta en ambos tipos de pensión.

S O L I C I T U D E S P E N D I E N T E S						
TIPO PNC	SEPTIEMBRE 2011		AGOSTO 2011		D I F E R E N C I A S	
					ABSOLUTA	PORCENTUAL
JUBILACIÓN	7.235	34,60%	7.246	34,52%	-11	-0,15%
INVALIDEZ	13.676	65,40%	13.744	65,48%	-68	-0,49%
T O T A L	20.911	100,00%	20.990	100,00%	-79	-0,38%

- Los aspectos de la gestión analizados en los puntos anteriores se reflejan en los indicadores de seguimiento que se incluyen en el siguiente cuadro.

COEFICIENTES DE COBERTURA, RECONOCIMIENTO Y GESTIÓN						
Año 2011	PNC DE JUBILACIÓN			PNC DE INVALIDEZ		
	Cobertura	Reconocimiento	Gestión (días)	Cobertura	Reconocimiento	Gestión (días)
Enero	79,12%	60,35%	108	80,45%	50,32%	182
Febrero	93,26%	65,67%	93	109,43%	52,89%	166
Marzo	108,66%	68,42%	88	114,63%	49,92%	156
Abril	102,37%	67,21%	90	110,68%	49,91%	156
Mayo	100,25%	66,14%	90	98,73%	59,35%	158
Junio	112,54%	65,19%	88	92,77%	55,88%	159
Julio	108,43%	64,55%	89	98,11%	55,63%	162
Agosto	86,38%	64,64%	95	81,90%	54,64%	171
Septiembre	100,51%	66,51%	95	103,12%	55,33%	172
Octubre						
Noviembre						
Diciembre						

En esta línea cabe significar que durante el mes de septiembre las resoluciones efectuadas en PNC de jubilación han cubierto el 100,51% del volumen de la entrada del mes, coeficiente que en invalidez ofrece una cifra superior, con un 103,12%. Atendiendo al número de solicitudes pendientes de resolución al finalizar el mes de septiembre, cabe predecir que el tiempo medio de tramitación sería de 95 días en la PNC de jubilación y de 172 días en invalidez, lo que supone, en relación a los tiempos medios de tramitación de una solicitud en el mes anterior, sean exactamente los mismos días en la pensión de jubilación y de un día más en la pensión de invalidez.

Por último, cabe resaltar, como es habitual desde el inicio de la gestión, la mayor proporción de reconocimientos del derecho en la PNC de jubilación frente a invalidez dentro del conjunto de las solicitudes resueltas en cada tipo, dada la mayor selectividad de los requisitos necesarios para el acceso al derecho a PNC de invalidez. En este sentido, el coeficiente de reconocimiento en PNC de jubilación para este mes de septiembre supera en once puntos al de invalidez.

- **Causas de denegación:** Las causas de denegación mensual en trámite inicial por tipos de pensión en su distribución porcentual han sido las siguientes:

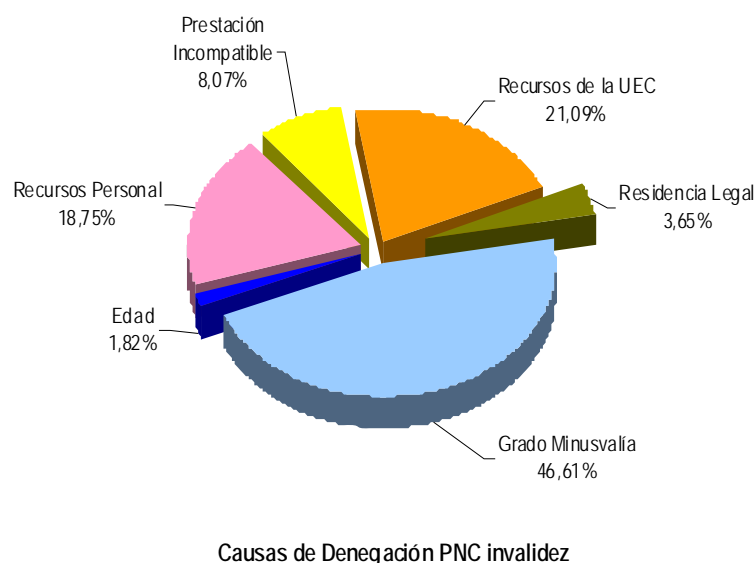
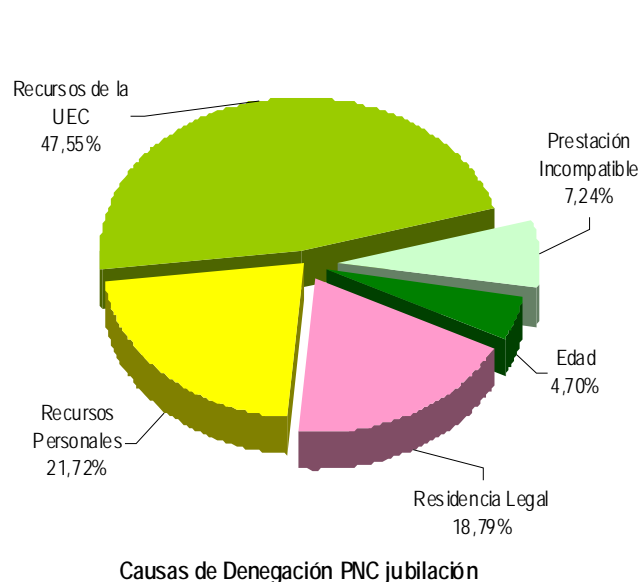

En la PNC de jubilación se han denegado 511 solicitudes, de las que 243 lo han sido por superar el límite de recursos económicos establecidos para la UEC. Para la PNC de invalidez, la causa de denegación más frecuente ha sido la de no acreditar el grado de minusvalía en 358 solicitudes, sobre el total de 773.

- **Reclamaciones:** Con la información facilitada por los distintos Órganos gestores, excepto los de las provincias de Guipúzcoa, se han presentado 482 reclamaciones, de las que el 53,94% corresponden a PNC de invalidez. El número de reclamaciones resueltas se ha situado en 541, de las que el 64,88% han sido desestimadas. El número de reclamaciones pendientes al finalizar el mes de septiembre, se sitúa en 1.994, un 2,87% menos que las existentes al comienzo del mes.

5 SEGUIMIENTO Y CONTROL DE PENSIONISTAS: REVISIONES DE OFICIO E INSTANCIA DE PARTE

La revisión de oficio es iniciada por el órgano gestor cuando, como resultado de las medidas de control disponibles o implantadas, conoce cualquier dato o información que pueda producir o haya producido variación sobrevenida en los requisitos, y ello pueda dar lugar a la modificación de la cuantía, a la suspensión o a la extinción del derecho a la pensión, procediendo, en su caso, al abono de atrasos o a la reclamación de cantidades indebidamente percibidas. Por otro lado, las de instancia de parte, se inician cuando el interesado, en cumplimiento de sus obligaciones, comunica al órgano gestor cualquier variación sobrevenida en su situación que pudiera tener incidencia en el derecho o en la cuantía reconocida de la pensión, siendo sus efectos resultantes idénticos a los indicados para las revisiones de oficio.

El análisis parte de los datos básicos correspondientes al mes de septiembre, relativos al volumen global de revisiones a efectuar en el mes, las efectuadas, y el detalle de las situaciones finales derivadas de dicho proceso, cuyas cifras se ofrecen en el cuadro siguiente.

DATOS DE LA GESTIÓN ESTATAL DE LAS REVISIONES DE OFICIO E INSTANCIA DE PARTE PNCs																		
Año 2011	PNC DE JUBILACIÓN						PNC DE INVALIDEZ						Total PNCs					
	Entrada	Revisiones Efectuadas					Entrada	Revisiones Efectuadas					Entrada	Revisiones Efectuadas				
		Sin Mod.	Con Mod.	Suspensión	Ext. Dho.	Total		Sin Mod.	Con Mod.	Suspensión	Ext. Dho.	Total		Sin Mod.	Con Mod.	Suspensión	Ext. Dho.	Total
Enero	2.303	255	396	97	1.398	2.146	3.526	425	1.212	390	928	2.955	5.829	680	1.608	487	2.326	5.101
Febrero	2.879	390	623	91	1.796	2.900	4.160	981	1.493	376	1.410	4.260	7.039	1.371	2.116	467	3.206	7.160
Marzo	3.107	569	702	117	1.787	3.175	5.008	1.239	1.707	398	1.615	4.959	8.115	1.808	2.409	515	3.402	8.134
Abril	2.888	738	632	89	1.562	3.021	4.073	1.204	1.307	389	1.298	4.198	6.961	1.942	1.939	478	2.860	7.219
Mayo	2.873	743	592	98	1.470	2.903	4.147	1.286	1.416	558	1.133	4.393	7.020	2.029	2.008	656	2.603	7.296
Junio	2.695	331	536	209	1.514	2.590	3.758	577	1.296	521	1.283	3.677	6.453	908	1.832	730	2.797	6.267
Julio	2.244	314	426	90	1.331	2.161	2.873	593	1.111	314	1.079	3.097	5.117	907	1.537	404	2.410	5.258
Agosto	1.866	210	418	59	1.113	1.800	2.355	428	840	203	805	2.276	4.221	638	1.258	262	1.918	4.076
Setiembre	2.354	238	530	130	1.356	2.254	3.415	481	1.213	396	1.038	3.128	5.769	719	1.743	526	2.394	5.382
Octubre																		
Noviembre																		
Diciembre																		
Total Año	23.209	3.788	4.855	980	13.327	22.950	33.315	7.214	11.595	3.545	10.589	32.943	56.524	11.002	16.450	4.525	23.916	55.893
Media mensual	2.579	421	539	109	1.481	2.550	3.702	802	1.288	394	1.177	3.660	6.280	1.222	1.828	503	2.657	6.210

Analizando de modo específico cada uno de los aspectos señalados, para el mes de septiembre se obtienen los siguientes resultados:

- Se han iniciado en el mes 5.769 revisiones, de las que el 59,20% lo son de PNC de invalidez y se ha emitido resolución sobre un total de 5.382 revisiones, de las que el 58,12% corresponden a PNC de invalidez.
- El 13,36% de las revisiones efectuadas no han supuesto variación alguna en el derecho y en la cuantía de la pensión no contributiva.
- En el 32,39% de las revisiones efectuadas se ha modificado la cuantía de la pensión, de las que el 69,59% corresponden a pensionistas de invalidez y en las que se han incluido 87 recuperaciones del derecho por el cese en actividad laboral, así como 154 declaraciones de compatibilidad en el percibo de la pensión de invalidez con los ingresos derivados de esa actividad conforme al artículo 147.2 de la Ley General de la Seguridad Social, introducido por la Ley 8/2005.
- El número total de suspensiones efectuadas se cifra en 526, el 9,77% del total de procedimientos de revisión sobre los que se ha dictado resolución. Del total de suspensiones, 91 vienen motivadas porque el pensionista de invalidez ha iniciado una actividad laboral, sin que proceda declarar la compatibilidad en el percibo de la pensión con los ingresos derivados de dicha actividad.

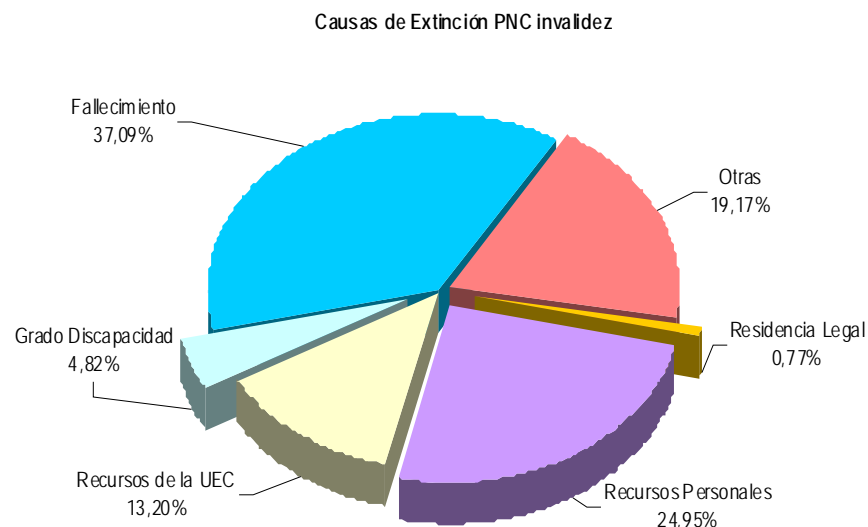
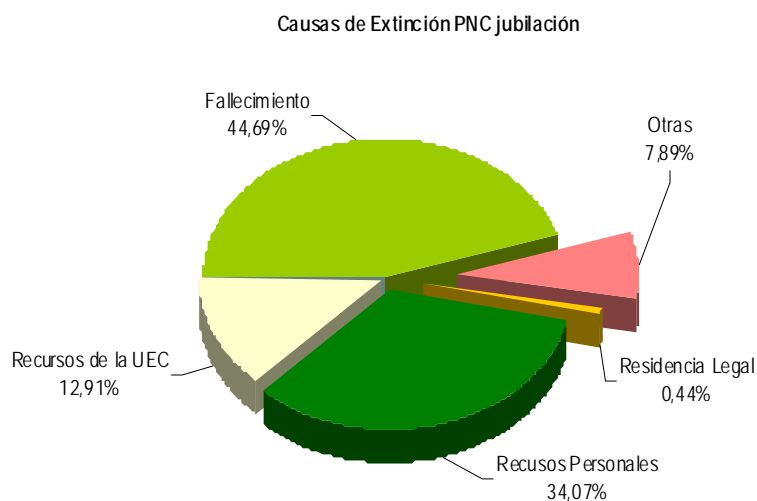

- Se ha extinguido el derecho a 2.394 pensionistas, de los que el 56,64% disfrutaban de PNC de jubilación. Los gráficos anteriores reflejan los distintos motivos de extinción en ambas prestaciones. Las causas económicas en su conjunto –personal más U.E.C.- se configuran globalmente como el primer motivo de extinción, en jubilación alcanza el 46,98%, y en invalidez el 38,15%, preeminencia que se motiva en la posición que registran las extinciones motivadas en que el pensionista dispone de recursos suficientes. La primera causa de extinción del derecho en el total de PNC ha sido la del fallecimiento del pensionista, que en jubilación supone el 44,69% del total de causas de extinción.



ANEXOS PNC

1) SITUACIÓN Y EVOLUCIÓN DE LAS PENSIONES E IMPORTES DE LAS NÓMINAS

PENSIONES NO CONTRIBUTIVAS (PNCs) EVOLUCIÓN DE LAS NÓMINAS				TOTAL ESTADO CON NAVARRA Y EL PAÍS VASCO		
AÑO/MENSUALIDAD	IMPORTES BRUTOS			NÚMERO DE PENSIONES POR TIPO		
	JUBILACIÓN	INVALIDEZ	TOTAL	JUBILACIÓN	INVALIDEZ	TOTAL
AÑO 2004	1.018.808.143,43	859.701.119,41	1.878.509.262,84	280.338	206.953	487.291
AÑO 2005	1.056.521.365,48	889.294.393,94	1.945.815.759,42	278.556	204.686	483.242
AÑO 2006	1.082.941.167,54	918.806.462,89	2.001.747.630,43	274.266	204.383	478.649
AÑO 2007	1.120.586.681,01	956.197.098,26	2.076.783.779,27	267.702	201.751	469.453
AÑO 2008	1.147.960.868,04	977.108.236,72	2.125.069.104,76	262.960	197.884	460.844
AÑO 2009	1.154.017.053,22	989.070.138,79	2.143.087.192,01	258.873	196.782	455.655
AÑO 2010 (1)	1.169.985.060,79	1.008.786.982,67	2.178.772.043,46	254.989	195.962	450.951
AÑO 2011						
ENERO (2)	85.479.167,24	74.006.127,97	159.485.295,21	255.585	196.648	452.233
FEBRERO	84.096.635,96	72.659.622,55	156.756.258,51	255.441	194.904	450.345
MARZO	84.557.647,61	73.280.471,62	157.838.119,23	255.309	195.144	450.453
ABRIL	84.609.245,23	73.295.448,52	157.904.693,75	254.982	194.993	449.975
MAYO	84.214.867,91	72.624.449,49	156.839.317,40	254.618	194.677	449.295
JUNIO*	164.667.257,14	141.031.230,85	305.698.487,99	253.937	194.293	448.230
JULIO	84.802.316,91	73.070.597,99	157.872.914,90	253.804	194.311	448.115
AGOSTO	84.051.453,09	72.336.460,92	156.387.914,01	253.860	194.144	448.004
SETIEMBRE	83.567.616,53	71.670.325,50	155.237.942,03	253.560	194.098	447.658
OCTUBRE						
NOVIEMBRE*						
DICIEMBRE						
TOTAL AÑO 2011 (3)	844.061.932,62	727.776.785,41	1.571.838.718,03			

* Junto a la mensualidad se abona una paga extra

(1) En importes se incluye lo abonado por el segundo pago del complemento por alquiler del año 2009 y por el primero al cuarto pago del complemento por alquiler del año 2010.

También están incluidos los importes abonados en concepto de paga única por desviación del IPC previsto para el periodo noviembre 2009 - noviembre 2010, excepto Cataluña, País Vasco y Navarra.

(2) En importes está incluido lo abonado en concepto de paga única por desviación del IPC previsto para el periodo noviembre 2009 - noviembre 2010 correspondiente a Cataluña, País Vasco y Navarra.

(3) En importes se incluye lo abonado en el quinto pago del complemento por alquiler del año 2010 y por el primero, segundo y tercero del año 2011.

PENSIONES NO CONTRIBUTIVAS DE LA SEGURIDAD SOCIAL

PENSIONES E IMPORTE DE LA NÓMINA AÑO 2011

SETIEMBRE

CC.AA. Y/O PROVINCIAS	PNC DE JUBILACIÓN			PNC DE INVALIDEZ			TOTAL JUBILACIÓN E INVALIDEZ		
	NÚMERO DE PENSIONES	IMPORTE BRUTO	PROMEDIO MENSUAL	NÚMERO DE PENSIONES	IMPORTE BRUTO	PROMEDIO MENSUAL	NÚMERO DE PENSIONES	IMPORTE BRUTO	PROMEDIO MENSUAL
ANDALUCÍA	57.670	18.978.939,17	329,10	44.555	16.349.822,00	366,96	102.225	35.328.761,17	345,60
ALMERÍA	3.683	1.188.969,89	322,83	2.951	1.078.810,36	365,57	6.634	2.267.780,25	341,84
CÁDIZ	9.744	3.258.668,12	334,43	9.166	3.322.035,90	362,43	18.910	6.580.704,02	348,00
CÓRDOBA	5.412	1.777.641,12	328,46	3.992	1.494.721,23	374,43	9.404	3.272.362,35	347,98
GRANADA	4.578	1.499.518,67	327,55	4.380	1.676.195,88	382,69	8.958	3.175.714,55	354,51
HUELVA	3.465	1.144.491,87	330,30	3.299	1.181.916,90	358,27	6.764	2.326.408,77	343,94
JAÉN	4.048	1.332.720,18	329,23	2.737	1.006.447,56	367,72	6.785	2.339.167,74	344,76
MÁLAGA	12.983	4.302.542,85	331,40	8.670	3.088.229,41	356,20	21.653	7.390.772,26	341,33
SEVILLA	13.757	4.474.386,47	325,24	9.360	3.501.464,76	374,09	23.117	7.975.851,23	345,02
ARAGÓN	5.017	1.707.152,09	340,27	2.870	1.067.403,98	371,92	7.887	2.774.556,07	351,79
HUESCA	1.246	449.470,84	360,73	629	240.800,95	382,83	1.875	690.271,79	368,14
TERUEL	589	199.979,52	339,52	242	92.004,16	380,18	831	291.983,68	351,36
ZARAGOZA	3.182	1.057.701,73	332,40	1.999	734.598,87	367,48	5.181	1.792.300,60	345,94
ASTURIAS	5.009	1.649.165,69	329,24	4.721	1.727.450,66	365,91	9.730	3.376.616,35	347,03
ILLES BALEARS	4.239	1.450.743,55	342,24	3.379	1.252.441,21	370,65	7.618	2.703.184,76	354,84
CANARIAS	23.124	7.789.711,07	336,87	19.116	7.235.655,23	378,51	42.240	15.025.366,30	355,71
LAS PALMAS	8.934	3.095.423,79	346,48	6.712	2.584.469,00	385,05	15.646	5.679.892,79	363,03
S.C. TENERIFE	14.190	4.694.287,28	330,82	12.404	4.651.186,23	374,97	26.594	9.345.473,51	351,41
CANTABRIA	3.043	969.670,52	318,66	3.152	1.153.137,15	365,84	6.195	2.122.807,67	342,66
CASTILLA Y LEÓN	12.897	4.299.421,68	333,37	9.678	3.588.153,78	370,75	22.575	7.887.575,46	349,39
ÁVILA	1.166	392.110,47	336,29	791	294.840,70	372,74	1.957	686.951,17	351,02
BURGOS	1.345	450.051,85	334,61	1.252	465.594,45	371,88	2.597	915.646,30	352,58
LEÓN	2.345	753.038,19	321,13	2.287	841.240,92	367,84	4.632	1.594.279,11	344,19
PALENCIA	996	337.642,00	339,00	736	284.697,08	386,82	1.732	622.339,08	359,32
SALAMANCA	2.636	887.306,07	336,61	1.395	512.994,75	367,74	4.031	1.400.300,82	347,38
SEGOVIA	482	166.205,19	344,82	459	171.162,17	372,90	941	337.367,36	358,52
SORIA	345	119.929,26	347,62	156	62.230,37	398,91	501	182.159,63	363,59
VALLADOLID	2.251	747.860,81	332,23	1.655	603.588,23	364,71	3.906	1.351.449,04	345,99
ZAMORA	1.331	445.277,84	334,54	947	351.805,11	371,49	2.278	797.082,95	349,90
CASTILLA-LA MANCHA	11.248	3.739.218,11	332,43	9.481	3.647.301,82	384,70	20.729	7.386.519,93	356,34
ALBACETE	2.218	741.995,26	334,53	2.112	784.508,55	371,45	4.330	1.526.503,81	352,54
CIUDAD REAL	3.126	1.048.125,23	335,29	2.761	1.071.170,85	387,96	5.887	2.119.296,08	360,00
CUENCA	1.409	481.138,78	341,48	1.405	522.848,91	372,13	2.814	1.003.987,69	356,78
GUADALAJARA	599	211.014,66	352,28	584	244.373,91	418,45	1.183	455.388,57	384,94
TOLEDO	3.896	1.256.944,18	322,62	2.619	1.024.399,60	391,14	6.515	2.281.343,78	350,17

(Continúa al dorso)

CC.AA. Y/O PROVINCIAS	PNC DE JUBILACIÓN			PNC DE INVALIDEZ			TOTAL JUBILACIÓN E INVALIDEZ		
	NÚMERO DE PENSIONES	IMPORTE BRUTO	PROMEDIO MENSUAL	NÚMERO DE PENSIONES	IMPORTE BRUTO	PROMEDIO MENSUAL	NÚMERO DE PENSIONES	IMPORTE BRUTO	PROMEDIO MENSUAL
CATALUNYA	31.480	9.988.491,23	317,30	24.372	8.853.693,63	363,27	55.852	18.842.184,86	337,36
BARCELONA	23.271	7.375.989,69	316,96	18.135	6.539.104,82	360,58	41.406	13.915.094,51	336,06
GIRONA	2.339	764.497,56	326,85	1.694	647.464,84	382,21	4.033	1.411.962,40	350,10
LLEIDA	2.379	750.409,97	315,43	1.274	479.174,83	376,12	3.653	1.229.584,80	336,60
TARRAGONA	3.491	1.097.594,01	314,41	3.269	1.187.949,14	363,40	6.760	2.285.543,15	338,10
COMUNIDAD VALENCIANA	26.702	8.654.853,47	324,13	19.989	7.277.717,91	364,09	46.691	15.932.571,38	341,23
ALICANTE	9.665	3.140.134,21	324,90	6.514	2.410.345,79	370,03	16.179	5.550.480,00	343,07
CASTELLÓN	1.489	476.415,46	319,96	2.106	755.594,73	358,78	3.595	1.232.010,19	342,70
VALENCIA	15.548	5.038.303,80	324,05	11.369	4.111.777,39	361,67	26.917	9.150.081,19	339,94
EXTREMADURA	8.985	3.092.134,30	344,14	5.860	2.224.631,72	379,63	14.845	5.316.766,02	358,15
BADAJOS	6.273	2.166.749,43	345,41	3.988	1.500.760,84	376,32	10.261	3.667.510,27	357,42
CÁCERES	2.712	925.384,87	341,22	1.872	723.870,88	386,68	4.584	1.649.255,75	359,79
GALICIA	28.416	9.461.621,15	332,97	17.088	6.256.866,89	366,16	45.504	15.718.488,04	345,43
A CORUÑA	11.859	3.960.731,15	333,99	6.503	2.395.784,45	368,41	18.362	6.356.515,60	346,18
LUGO	3.545	1.188.477,98	335,25	1.856	690.457,61	372,01	5.401	1.878.935,59	347,89
OURENSE	4.065	1.344.976,11	330,87	2.454	905.798,33	369,11	6.519	2.250.774,44	345,26
PONTEVEDRA	8.947	2.967.435,91	331,67	6.275	2.264.826,50	360,93	15.222	5.232.262,41	343,73
MADRID	19.672	6.506.742,36	330,76	13.184	4.923.092,90	373,41	32.856	11.429.835,26	347,88
MURCIA	6.605	2.119.959,50	320,96	7.295	2.682.242,77	367,68	13.900	4.802.202,27	345,48
NAVARRA	1.824	594.396,19	325,88	845	319.408,22	378,00	2.669	913.804,41	342,38
PAÍS VASCO	4.401	1.476.450,00	335,48	5.762	2.076.226,31	360,33	10.163	3.552.676,31	349,57
ARABA/ÁLAVA	593	198.820,00	335,28	549	196.953,45	358,75	1.142	395.773,45	346,56
GIPUZKOA	1.240	449.574,30	362,56	1.516	577.491,05	380,93	2.756	1.027.065,35	372,67
BIZKAIA	2.568	828.055,70	322,45	3.697	1.301.781,81	352,12	6.265	2.129.837,51	339,96
LA RIOJA	1.010	338.683,35	335,33	750	282.144,10	376,19	1.760	620.827,45	352,74
CEUTA	895	302.447,51	337,93	815	311.480,81	382,19	1.710	613.928,32	359,02
MELILLA	1.323	447.815,59	338,48	1.186	441.454,41	372,22	2.509	889.270,00	354,43
TOTAL ESTADO	253.560	83.567.616,53	329,58	194.098	71.670.325,50	369,25	447.658	155.237.942,03	346,78

Deducciones en nómina (PAS, LISMI, P.F.H.C. y Pagos Indevidos):	472.983,79
IMPORTE NETO DE LA NÓMINA:	154.764.958,24

PNCs DE LA SEGURIDAD SOCIAL DE JUBILACIÓN E INVALIDEZ

DISTRIBUCIÓN TERRITORIAL DEL NÚMERO DE PENSIONES EN LA NÓMINA DE SETIEMBRE DE 2011

ÁMBITO GEOGRÁFICO	NÚMERO DE PENSIONES POR TIPO					
	JUBILACIÓN	%	INVALIDEZ	%	TOTAL	%
ANDALUCÍA	57.670	22,74	44.555	22,95	102.225	22,84
ARAGÓN	5.017	1,98	2.870	1,48	7.887	1,76
ASTURIAS	5.009	1,98	4.721	2,43	9.730	2,17
ILLES BALEARS	4.239	1,67	3.379	1,74	7.618	1,70
CANARIAS	23.124	9,12	19.116	9,85	42.240	9,44
CANTABRIA	3.043	1,20	3.152	1,62	6.195	1,38
CASTILLA Y LEÓN	12.897	5,09	9.678	4,99	22.575	5,04
CASTILLA-LA MANCHA	11.248	4,44	9.481	4,88	20.729	4,63
CATALUNYA	31.480	12,42	24.372	12,56	55.852	12,48
C. VALENCIANA	26.702	10,53	19.989	10,30	46.691	10,43
EXTREMADURA	8.985	3,54	5.860	3,02	14.845	3,32
GALICIA	28.416	11,21	17.088	8,80	45.504	10,16
MADRID	19.672	7,76	13.184	6,79	32.856	7,34
MURCIA	6.605	2,60	7.295	3,76	13.900	3,11
NAVARRA	1.824	0,72	845	0,44	2.669	0,60
PAÍS VASCO	4.401	1,74	5.762	2,97	10.163	2,27
LA RIOJA	1.010	0,40	750	0,39	1.760	0,39
CEUTA	895	0,35	815	0,42	1.710	0,38
MELILLA	1.323	0,52	1.186	0,61	2.509	0,56
TOTAL ESTADO	253.560	100,00	194.098	100,00	447.658	100,00

DISTRIBUCIÓN POR COMUNIDADES AUTÓNOMAS

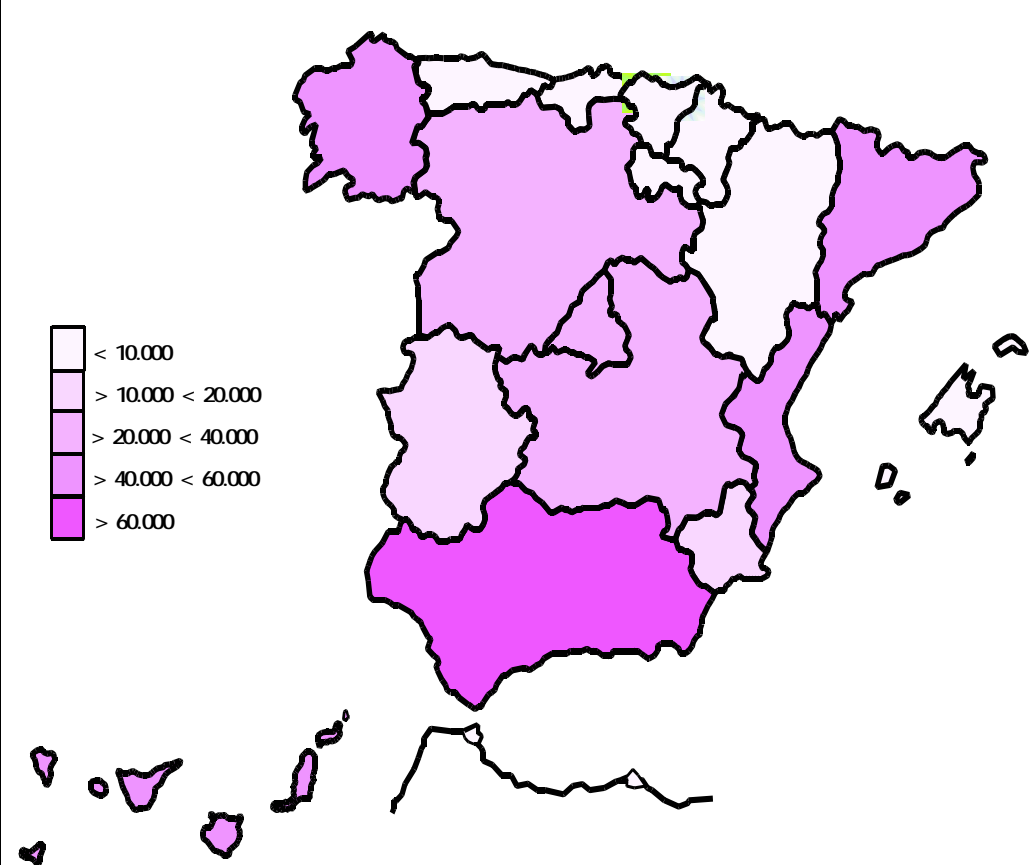

PNCs DE LA SEGURIDAD SOCIAL DE JUBILACIÓN E INVALIDEZ

DISTRIBUCIÓN TERRITORIAL DE LOS IMPORTES BRUTOS DE LAS NÓMINAS DEL AÑO 2011 HASTA SEPTIEMBRE (*)

ÁMBITO GEOGRÁFICO	IMPORTES BRUTOS DE LAS NÓMINAS			
	JUBILACIÓN	INVALIDEZ	TOTAL	%
ANDALUCÍA	18.978.939,17	16.349.822,00	35.328.761,17	22,76
ARAGÓN	1.707.152,09	1.067.403,98	2.774.556,07	1,79
ASTURIAS	1.649.165,69	1.727.450,66	3.376.616,35	2,18
ILLES BALEARS	1.450.743,55	1.252.441,21	2.703.184,76	1,74
CANARIAS	7.789.711,07	7.235.655,23	15.025.366,30	9,68
CANTABRIA	969.670,52	1.153.137,15	2.122.807,67	1,37
CASTILLA Y LEÓN	4.299.421,68	3.588.153,78	7.887.575,46	5,08
CASTILLA-LA MANCHA	3.739.218,11	3.647.301,82	7.386.519,93	4,76
CATALUNYA	9.988.491,23	8.853.693,63	18.842.184,86	12,14
C. VALENCIANA	8.654.853,47	7.277.717,91	15.932.571,38	10,26
EXTREMADURA	3.092.134,30	2.224.631,72	5.316.766,02	3,42
GALICIA	9.461.621,15	6.256.866,89	15.718.488,04	10,13
MADRID	6.506.742,36	4.923.092,90	11.429.835,26	7,36
MURCIA	2.119.959,50	2.682.242,77	4.802.202,27	3,09
NAVARRA	594.396,19	319.408,22	913.804,41	0,59
PAÍS VASCO	1.476.450,00	2.076.226,31	3.552.676,31	2,29
LA RIOJA	338.683,35	282.144,10	620.827,45	0,40
CEUTA	302.447,51	311.480,81	613.928,32	0,40
MELILLA	447.815,59	441.454,41	889.270,00	0,57
TOTAL ESTADO	83.567.616,53	71.670.325,50	155.237.942,03	100,00

DISTRIBUCIÓN PORCENTUAL POR COMUNIDADES AUTÓNOMAS

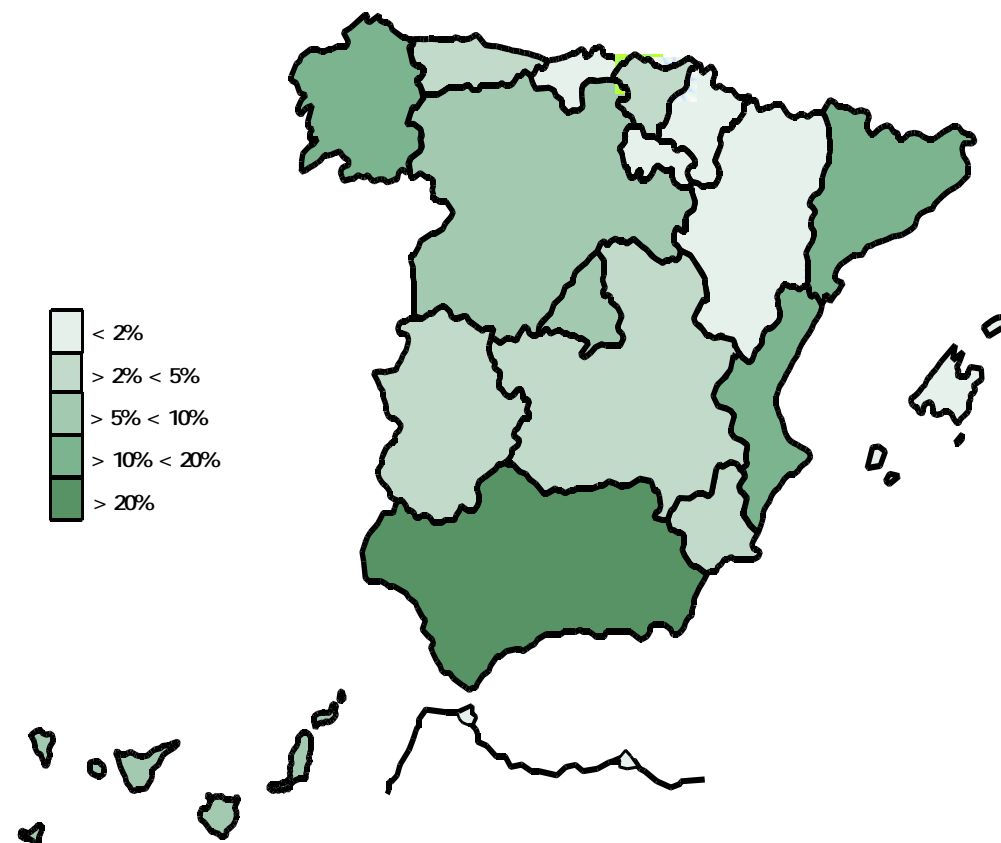

* El pago es efectuado por la Tesorería General de la Seguridad Social, excepto Navarra y el País Vasco cuyo pago es efectuado por el Instituto Navarro de Bienestar Social y el Dptº. de Trabajo y Seguridad Social del Gobierno Vasco respectivamente.

PNCs DE LA SEGURIDAD SOCIAL: ALTAS, BAJAS Y OSCILACIONES EN NÓMINA DE SETIEMBRE DE 2011

ÁMBITO GEOGRÁFICO	PNC DE JUBILACIÓN			PNC DE INVALIDEZ			TOTAL PNCs		
	ALTAS	BAJAS	OSCILACIONES	ALTAS	BAJAS	OSCILACIONES	ALTAS	BAJAS	OSCILACIONES
ANDALUCÍA	272	431	-159	216	172	44	488	603	-115
ARAGÓN	49	64	-15	19	16	3	68	80	-12
ASTURIAS	35	44	-9	35	27	8	70	71	-1
ILLES BALEARS	87	55	32	52	22	30	139	77	62
CANARIAS	125	139	-14	177	111	66	302	250	52
CANTABRIA	17	8	9	22	5	17	39	13	26
CASTILLA Y LEÓN	29	141	-112	51	76	-25	80	217	-137
CASTILLA-LA MANCHA	71	104	-33	135	44	91	206	148	58
CATALUNYA	129	235	-106	117	142	-25	246	377	-131
C. VALENCIANA	166	242	-76	134	129	5	300	371	-71
EXTREMADURA	69	43	26	71	13	58	140	56	84
GALICIA	63	243	-180	70	91	-21	133	334	-201
MADRID	130	155	-25	123	76	47	253	231	22
MURCIA	1	41	-40	1	22	-21	2	63	-61
NAVARRA	-	-	-	-	-	-	-	-	-
PAÍS VASCO	-	-	-	-	-	-	-	-	-
LA RIOJA	3	12	-9	2	8	-6	5	20	-15
CEUTA	9	8	1	11	2	9	20	10	10
MELILLA	3	1	2	6	3	3	9	4	5
TOTAL ESTADO	1.258	1.966	-708	1.242	959	283	2.500	2.925	-425

1) No se dispone del movimiento de beneficiarios en nómina de las comunidades de Navarra y el País Vasco

PNCs DE LA SEGURIDAD SOCIAL: ACUMULADO DE ALTAS, BAJAS Y OSCILACIONES EN NÓMINA AÑO 2011 (1)

ÁMBITO GEOGRÁFICO	PNC DE JUBILACIÓN			PNC DE INVALIDEZ			TOTAL PNCs		
	ALTAS	BAJAS	OSCILACIONES	ALTAS	BAJAS	OSCILACIONES	ALTAS	BAJAS	OSCILACIONES
ANDALUCÍA	3.419	5.191	-1.772	3.089	2.806	283	6.508	7.997	-1.489
ARAGÓN	417	561	-144	267	229	38	684	790	-106
ASTURIAS	357	450	-93	320	259	61	677	709	-32
ILLES BALEARS	404	491	-87	430	380	50	834	871	-37
CANARIAS	1.108	1.565	-457	1.585	1.051	534	2.693	2.616	77
CANTABRIA	178	201	-23	224	158	66	402	359	43
CASTILLA Y LEÓN	848	1.249	-401	759	692	67	1.607	1.941	-334
CASTILLA-LA MANCHA	620	1.106	-486	897	630	267	1.517	1.736	-219
CATALUNYA	2.852	3.217	-365	2.289	1.996	293	5.141	5.213	-72
C. VALENCIANA	1.705	2.107	-402	1.618	1.294	324	3.323	3.401	-78
EXTREMADURA	509	878	-369	434	429	5	943	1.307	-364
GALICIA	1.443	2.423	-980	1.032	1.043	-11	2.475	3.466	-991
MADRID	1.443	1.580	-137	1.211	850	361	2.654	2.430	224
MURCIA	365	600	-235	525	401	124	890	1.001	-111
NAVARRA	-	-	-	-	-	-	-	-	-
PAÍS VASCO	-	-	-	-	-	-	-	-	-
LA RIOJA	79	85	-6	64	55	9	143	140	3
CEUTA	67	79	-12	86	64	22	153	143	10
MELILLA	62	89	-27	159	135	24	221	224	-3
TOTAL ESTADO	15.876	21.872	-5.996	14.989	12.472	2.517	30.865	34.344	-3.479

1) No se dispone del movimiento de beneficiarios en nómina de las comunidades de Navarra y el País Vasco

EVOLUCIÓN IMPORTES MEDIOS PENSIONES NO CONTRIBUTIVAS

	PNC DE JUBILACIÓN								PNC DE INVALIDEZ							
	2004	2005	2006	2007	2008	2009	2010	2011	2004	2005	2006	2007	2008	2009	2010	2011
ENERO	258,14	271,45	283,55	289,48	316,06	315,68	319,21	334,45	296,89	310,82	326,58	330,27	357,42	356,26	358,94	376,34
FEBRERO	254,48	265,92	276,67	287,68	306,99	314,80	319,85	329,22	290,70	305,65	317,92	330,18	346,63	356,11	362,33	348,08
MARZO	257,54	270,04	281,50	292,29	308,60	316,40	321,93	331,20	297,85	309,15	325,32	333,75	350,57	359,76	367,34	375,52
ABRIL	256,61	267,38	279,64	291,04	307,89	316,18	322,42	331,82	295,48	309,21	319,43	333,82	349,65	360,88	366,96	375,89
MAYO	256,70	267,15	278,58	290,65	308,81	316,90	321,34	330,75	296,95	308,23	318,53	330,07	350,72	360,91	365,57	373,05
JUNIO*	503,38	525,71	547,74	573,54	606,10	622,25	631,82	648,46	571,98	597,33	623,93	649,27	682,74	700,98	708,92	725,87
JULIO	257,94	269,99	280,44	293,68	309,63	318,42	323,56	334,13	298,72	311,01	325,10	335,30	352,90	362,57	342,22	376,05
AGOSTO	257,34	269,57	278,39	292,39	308,47	317,63	322,35	331,09	296,49	307,74	318,56	334,34	349,40	362,41	364,72	372,59
SETIEMBRE	256,24	266,76	276,56	290,13	306,73	315,78	320,22	329,58	293,33	304,41	316,98	326,75	346,52	356,45	361,22	369,25
OCTUBRE	256,47	268,32	278,59	292,54	307,90	316,66	322,13		292,05	306,26	320,11	332,91	351,26	360,72	363,26	
NOVIEMBRE*	503,33	529,52	549,80	577,12	609,10	625,29	635,57		575,52	603,18	624,16	650,38	685,55	704,05	669,36	
DICIEMBRE	257,27	271,06	281,19	295,54	311,70	320,33	327,85		299,59	313,08	323,01	336,53	355,65	366,72	369,24	
IMPORTE MEDIO	255,39	267,35	278,05	290,43	307,71	315,45	320,59	330,07	293,25	306,15	318,55	330,26	348,50	357,70	357,15	369,26
IMP. MENSUAL																
ESTABLECIDO	276,30	288,79	301,55	312,43	328,44	336,33	339,70	347,60	276,30	288,79	301,55	312,43	328,44	336,33	339,70	347,60
Con comp. 50% T. P. (1)	-	-	-	-	-	-	-	-	414,45	433,19	452,33	468,65	492,66	504,50	509,55	521,40
MÍNIMO 25%	69,08	72,20	75,39	78,11	82,11	84,08	84,93	86,90	69,08	72,20	75,39	78,11	82,11	84,08	84,93	86,90
Δ INTERANUAL	2,80%	4,50%	4,40%	3,60%	5,10%	2,40%	1,00%	2,30%	2,80%	4,50%	4,40%	3,60%	5,10%	2,40%	1,00%	2,30%

(*) Junto a la mensualidad se abona una paga extra, por lo que la media se calcula sobre 14 pagas.

(1) En la PNC de Invalidez, la cuantía se incrementa en un 50% en los casos en que el beneficiario necesite el concurso de una tercera persona.

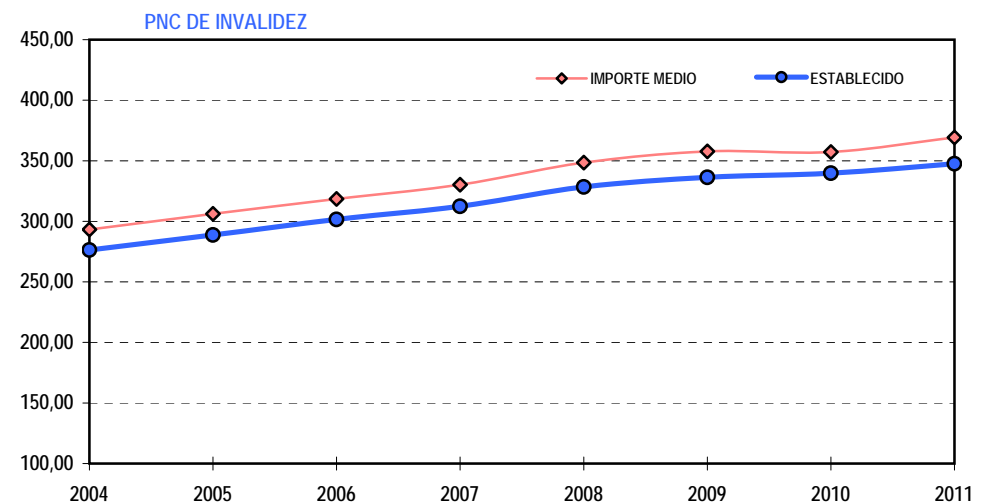
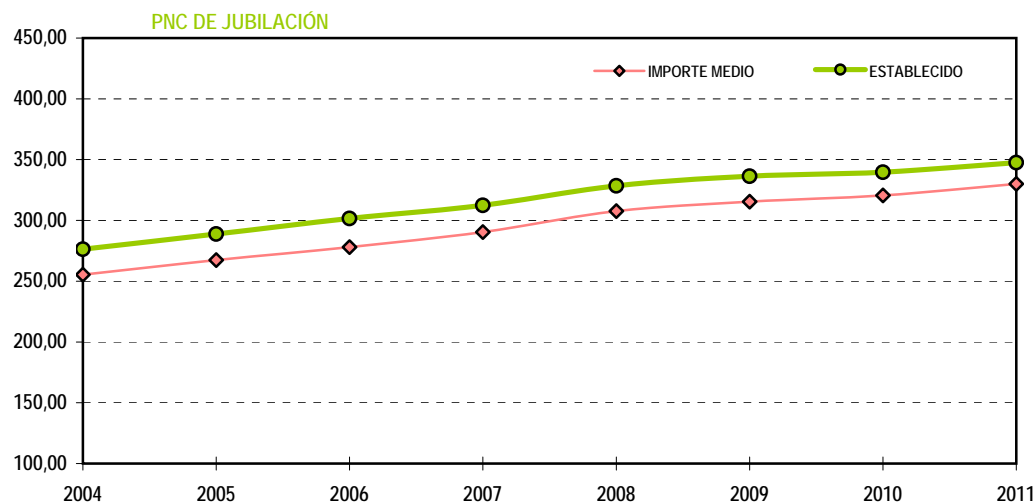

2) PNC DE JUBILACIÓN: DATOS DE LA GESTIÓN MENSUAL Y ANUAL

R.D.L. 1/1994, DE 20 DE JUNIO; T. REF. LGSS PNCs DE LA SEGURIDAD SOCIAL

JUBILACIÓN

		Entrada	Resueltas	% R./E.	Aprobadas	% A./R.	No Aprob.	Pendientes
G E S T I O N	2004	30.143	30.677	101,77%	19.579	63,82%	11.098	4.762
	2005	31.221	29.964	95,97%	19.342	64,55%	10.622	6.019
	2006	27.343	28.315	103,55%	17.751	62,69%	10.564	5.047
	2007	25.186	24.709	98,11%	15.505	62,75%	9.204	5.524
	2008	27.308	27.364	100,21%	16.564	60,53%	10.800	5.468
	2009	27.264	27.164	99,63%	16.742	60,98%	10.422	5.568
	2010	27.201	25.670	94,37%	16.574	64,57%	9.096	7.099
M E N S U A L E S *	2004	2.512	2.556		1.632		925	4.762
	2005	2.602	2.497		1.612		885	6.019
	2006	2.279	2.360		1.479		880	5.047
	2007	2.099	2.059		1.292		767	5.524
	2008	2.276	2.280		1.380		900	5.468
	2009	2.272	2.264		1.395		869	5.568
	2010	2.267	2.139		1.381		758	7.099
2011								
I II III IV V VI VII VIII IX X XI XII	I	2.088	1.652	79,12%	997	60,35%	655	7.535
	II	2.877	2.683	93,26%	1.762	65,67%	921	7.729
	III	2.678	2.910	108,66%	1.991	68,42%	919	7.497
	IV	2.321	2.376	102,37%	1.597	67,21%	779	7.442
	V	2.380	2.386	100,25%	1.578	66,14%	808	7.436
	VI	2.264	2.548	112,54%	1.661	65,19%	887	7.152
	VII	1.863	2.020	108,43%	1.304	64,55%	716	6.995
	VIII	1.843	1.592	86,38%	1.029	64,64%	563	7.246
	IX	2.163	2.174	100,51%	1.446	66,51%	728	7.235
	X							
	XI							
	XII							
2011		20.477	20.341	99,34%	13.365	65,70%	6.976	7.235

* Pendientes reales

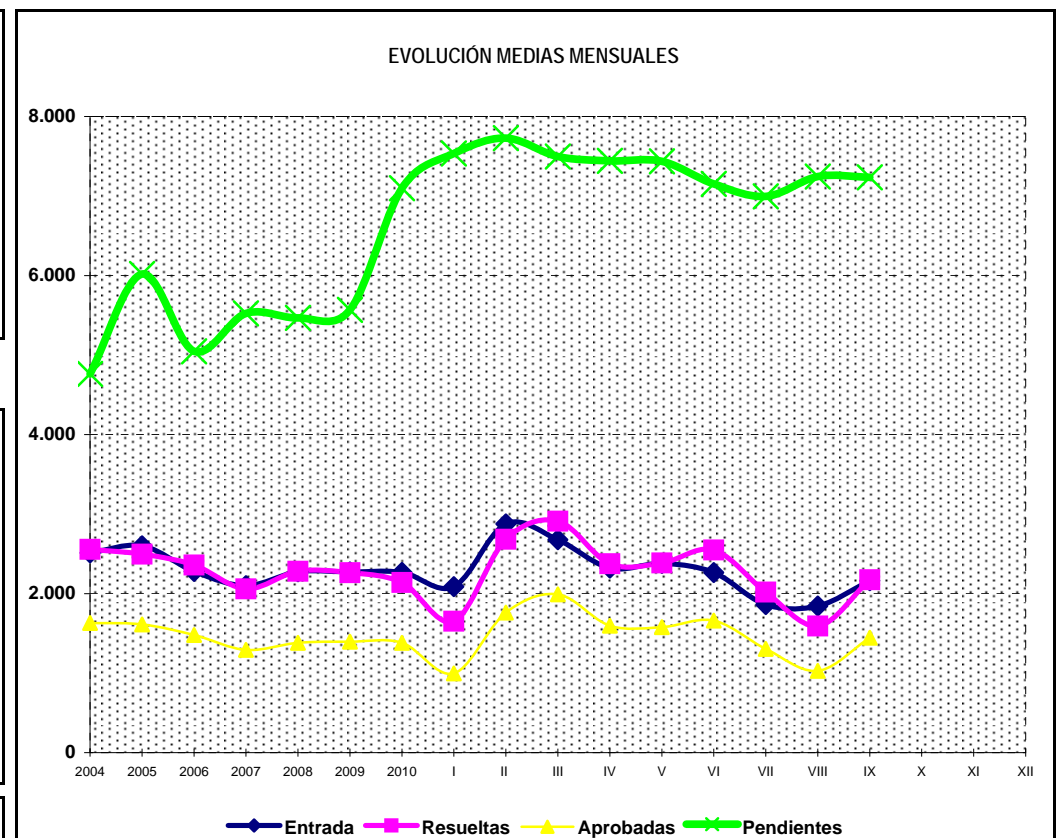
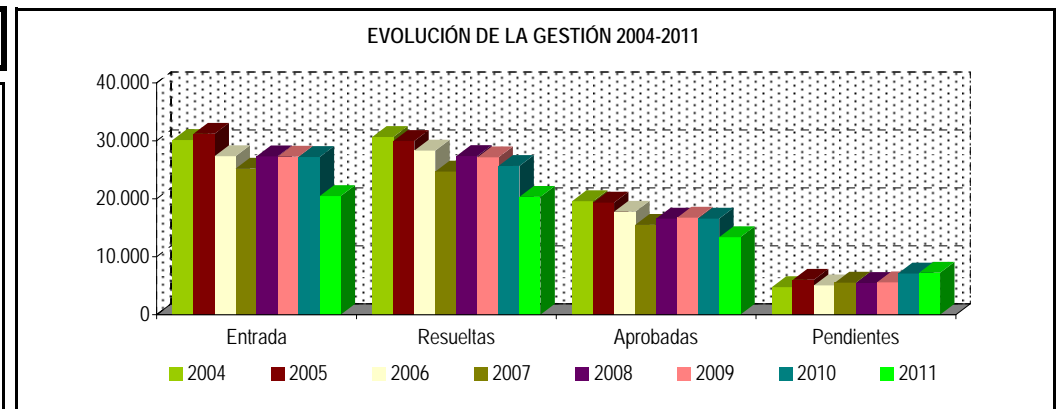

PENSIÓN NO CONTRIBUTIVA DE JUBILACIÓN

DATOS DE GESTIÓN CORRESPONDIENTES AL MES DE SETIEMBRE DE 2011

CC.AA. Y/O PROVINCIAS	PTES. MES ANTERIOR	SOLICITUDES PRESENTADAS					A RESOLV. MES	SOLICITUDES RESUELTAS									PTES. FIN MES
								APROBADAS					NO APROBADAS		TOTAL		
		NUEVAS	LISMI	PAS	INSS	TOTAL		NUEVAS	LISMI	PAS	INSS	TOTAL	DNG	CAD-DES			
ANDALUCÍA	926	444	4	3	0	451	1.377	233	0	16	0	249	44	8	301	1.076	
ALMERÍA	41	40	0	0	0	40	81	30	0	0	0	30	13	1	44	37	
CÁDIZ	54	25	0	0	0	25	79	18	0	7	0	25	1	2	28	51	
CÓRDOBA	90	59	0	0	0	59	149	34	0	5	0	39	9	0	48	101	
GRANADA	68	17	2	0	0	19	87	22	0	2	0	24	2	3	29	58	
HUELVA	28	11	2	0	0	13	41	12	0	2	0	14	7	1	22	19	
JAÉN	44	24	0	0	0	24	68	16	0	0	0	16	3	0	19	49	
MÁLAGA	212	107	0	0	0	107	319	57	0	0	0	57	9	1	67	252	
SEVILLA	389	161	0	3	0	164	553	44	0	0	0	44	0	0	44	509	
ARAGÓN	44	68	0	1	0	69	113	35	0	1	0	36	21	2	59	54	
HUESCA	11	4	0	0	0	4	15	2	0	0	0	2	3	1	6	9	
TERUEL	1	6	0	0	0	6	7	3	0	0	0	3	1	0	4	3	
ZARAGOZA	32	58	0	1	0	59	91	30	0	1	0	31	17	1	49	42	
ASTURIAS	100	43	0	0	0	43	143	11	0	0	1	12	11	0	23	120	
ILLES BALEARS	130	47	0	0	0	47	177	57	0	0	0	57	18	1	76	101	
CANARIAS	1.681	148	0	3	0	151	1.832	108	0	0	0	108	43	35	186	1.646	
LAS PALMAS	728	94	0	2	0	96	824	36	0	0	0	36	1	20	57	767	
S.C. TENERIFE	953	54	0	1	0	55	1.008	72	0	0	0	72	42	15	129	879	
CANTABRIA	48	24	0	0	0	24	72	23	0	0	0	23	9	0	32	40	
CASTILLA Y LEÓN	257	87	0	1	0	88	345	82	2	0	0	84	23	9	116	229	
ÁVILA	15	10	0	1	0	11	26	9	0	0	0	9	0	0	9	17	
BURGOS	57	6	0	0	0	6	63	7	0	0	0	7	2	0	9	54	
LEÓN	49	16	0	0	0	16	65	17	0	0	0	17	10	1	28	37	
PALENCIA	15	7	0	0	0	7	22	3	0	0	0	3	2	0	5	17	
SALAMANCA	58	14	0	0	0	14	72	30	1	0	0	31	5	2	38	34	
SEGOVIA	8	2	0	0	0	2	10	2	0	0	0	2	2	2	6	4	
SORIA	5	3	0	0	0	3	8	2	0	0	0	2	0	0	2	6	
VALLADOLID	28	18	0	0	0	18	46	4	0	0	0	4	1	0	5	41	
ZAMORA	22	11	0	0	0	11	33	8	1	0	0	9	1	4	14	19	
CASTILLA-LA MANCHA	209	119	0	0	0	119	328	41	1	3	0	45	8	11	64	264	
ALBACETE	29	14	0	0	0	14	43	11	0	1	0	12	3	0	15	28	
CIUDAD REAL	39	14	0	0	0	14	53	8	0	2	0	10	1	5	16	37	
CUENCA	12	2	0	0	0	2	14	4	1	0	0	5	2	0	7	7	
GUADALAJARA	12	7	0	0	0	7	19	1	0	0	0	1	0	1	2	17	
TOLEDO	117	82	0	0	0	82	199	17	0	0	0	17	2	5	24	175	

(Continúa al dorso)

CC.AA. Y/O PROVINCIAS	PTES. MES ANTERIOR	SOLICITUDES PRESENTADAS					A RESOLV. MES	SOLICITUDES RESUELTAS									PTES. FIN MES
		NUEVAS	LISMI	PAS	INSS	TOTAL		APROBADAS					NO APROBADAS		TOTAL		
								NUEVAS	LISMI	PAS	INSS	TOTAL	DNG	CAD-DES			
CATALUNYA	1.474	246	0	1	2	249	1.723	184	0	0	0	184	90	57	331	1.392	
BARCELONA	1.098	152	0	1	2	155	1.253	140	0	0	0	140	68	40	248	1.005	
GIRONA	117	23	0	0	0	23	140	15	0	0	0	15	5	7	27	113	
LLEIDA	78	20	0	0	0	20	98	10	0	0	0	10	3	2	15	83	
TARRAGONA	181	51	0	0	0	51	232	19	0	0	0	19	14	8	41	191	
COMUNIDAD VALENCIANA	501	274	0	0	0	274	775	166	0	2	0	168	69	39	276	499	
ALICANTE	152	94	0	0	0	94	246	70	0	1	0	71	25	35	131	115	
CASTELLÓN	62	16	0	0	0	16	78	12	0	0	0	12	2	0	14	64	
VALENCIA	287	164	0	0	0	164	451	84	0	1	0	85	42	4	131	320	
EXTREMADURA	86	55	0	0	0	55	141	55	2	2	0	59	18	14	91	50	
BADAJOS	55	31	0	0	0	31	86	41	1	2	0	44	11	7	62	24	
CÁCERES	31	24	0	0	0	24	55	14	1	0	0	15	7	7	29	26	
GALICIA	514	184	0	0	0	184	698	113	0	0	0	113	24	5	142	556	
A CORUÑA	321	98	0	0	0	98	419	42	0	0	0	42	6	4	52	367	
LUGO	17	11	0	0	0	11	28	11	0	0	0	11	2	1	14	14	
OURENSE	96	18	0	0	0	18	114	32	0	0	0	32	5	0	37	77	
PONTEVEDRA	80	57	0	0	0	57	137	28	0	0	0	28	11	0	39	98	
MADRID	924	237	6	1	0	244	1.168	128	1	6	0	135	55	14	204	964	
MURCIA	243	48	1	0	0	49	292	83	0	1	0	84	50	12	146	146	
NAVARRA	13	20	0	0	2	22	35	9	0	0	0	9	9	0	18	17	
PAÍS VASCO	52	72	0	0	0	72	124	61	0	0	0	61	17	4	82	42	
ARABA/ÁLAVA	7	4	0	0	0	4	11	4	0	0	0	4	3	0	7	4	
GIPUZKOA	1	32	0	0	0	32	33	27	0	0	0	27	3	0	30	3	
BIZKAIA	44	36	0	0	0	36	80	30	0	0	0	30	11	4	45	35	
LA RIOJA	13	6	0	0	0	6	19	9	0	0	0	9	1	1	11	8	
CEUTA	21	11	0	0	0	11	32	3	0	0	0	3	1	4	8	24	
MELILLA	10	5	0	0	0	5	15	7	0	0	0	7	0	1	8	7	

TOTAL ESTADO	7.246	2.138	11	10	4	2.163	9.409	1.408	6	31	1	1.446	511	217	2.174	7.235
--------------	-------	-------	----	----	---	-------	-------	-------	---	----	---	-------	-----	-----	-------	-------

PENSIÓN NO CONTRIBUTIVA DE JUBILACIÓN

CAUSAS DE DENEGACIÓN CORRESPONDIENTES AL MES DE SETIEMBRE DE 2011

CC.AA. Y/O PROVINCIAS	EDAD	RESIDENCIA LEGAL	RECURSOS		PRESTACIÓN INCOMPATIBLE	SIN DESGLOSAR	TOTAL CAUSAS DE DENEGACIÓN
			ECONÓMICOS				
			PERSONALES	U.E.C.			
ANDALUCÍA	6	5	11	15	7	0	44
ALMERÍA	3	1	3	6	0	0	13
CÁDIZ	0	0	1	0	0	0	1
CÓRDOBA	0	2	1	0	6	0	9
GRANADA	0	1	1	0	0	0	2
HUELVA	1	0	2	3	1	0	7
JAÉN	0	0	0	3	0	0	3
MÁLAGA	2	1	3	3	0	0	9
SEVILLA	0	0	0	0	0	0	0
ARAGÓN	0	3	5	6	7	0	21
HUESCA	0	0	1	2	0	0	3
TERUEL	0	0	0	1	0	0	1
ZARAGOZA	0	3	4	3	7	0	17
ASTURIAS	2	1	4	4	0	0	11
ILLES BALEARS	1	5	3	5	4	0	18
CANARIAS	2	12	11	18	0	0	43
LAS PALMAS	0	1	0	0	0	0	1
S.C. TENERIFE	2	11	11	18	0	0	42
CANTABRIA	0	0	1	8	0	0	9
CASTILLA Y LEÓN	1	0	9	13	0	0	23
ÁVILA	0	0	0	0	0	0	0
BURGOS	0	0	1	1	0	0	2
LEÓN	0	0	4	6	0	0	10
PALENCIA	0	0	2	0	0	0	2
SALAMANCA	1	0	1	3	0	0	5
SEGOVIA	0	0	1	1	0	0	2
SORIA	0	0	0	0	0	0	0
VALLADOLID	0	0	0	1	0	0	1
ZAMORA	0	0	0	1	0	0	1
CASTILLA-LA MANCHA	1	1	0	6	0	0	8
ALBACETE	1	0	0	2	0	0	3
CIUDAD REAL	0	0	0	1	0	0	1
CUENCA	0	0	0	2	0	0	2
GUADALAJARA	0	0	0	0	0	0	0
TOLEDO	0	1	0	1	0	0	2

(Continúa al dorso)

CC.AA. Y/O PROVINCIAS	EDAD	RESIDENCIA LEGAL	RECURSOS ECONÓMICOS		PRESTACIÓN INCOMPATIBLE	SIN DESGLOSAR	TOTAL CAUSAS DE DENEGACIÓN
			PERSONALES	U.E.C.			
CATALUNYA	3	15	15	42	15	0	90
BARCELONA	1	11	13	32	11	0	68
GIRONA	0	2	1	1	1	0	5
LLEIDA	0	1	1	1	0	0	3
TARRAGONA	2	1	0	8	3	0	14
COMUNIDAD VALENCIANA	3	14	13	37	2	0	69
ALICANTE	1	4	5	13	2	0	25
CASTELLÓN	0	0	1	1	0	0	2
VALENCIA	2	10	7	23	0	0	42
EXTREMADURA	0	1	4	13	0	0	18
BADAJOS	0	1	2	8	0	0	11
CÁCERES	0	0	2	5	0	0	7
GALICIA	1	5	3	15	0	0	24
A CORUÑA	0	1	0	5	0	0	6
LUGO	1	0	0	1	0	0	2
OURENSE	0	3	0	2	0	0	5
PONTEVEDRA	0	1	3	7	0	0	11
MADRID	1	14	12	28	0	0	55
MURCIA	3	14	13	20	0	0	50
NAVARRA	0	4	0	5	0	0	9
PAÍS VASCO	0	0	7	8	2	0	17
ARABA/ÁLAVA	0	0	1	2	0	0	3
GIPUZKOA	0	0	3	0	0	0	3
BIZKAIA	0	0	3	6	2	0	11
LA RIOJA	0	1	0	0	0	0	1
CEUTA	0	1	0	0	0	0	1
MELILLA	0	0	0	0	0	0	0
TOTAL ESTADO	24	96	111	243	37	0	511

PENSIÓN NO CONTRIBUTIVA DE JUBILACIÓN

DATOS ACUMULADOS DE GESTIÓN CORRESPONDIENTES AL AÑO 2011 HASTA SEPTIEMBRE

CC.AA. Y/O PROVINCIAS	PTES. AÑO ANTERIOR	SOLICITUDES PRESENTADAS					A RESOLV. AÑO	SOLICITUDES RESUELTAS									PTES. FINAL
		NUEVAS	LISMI	PAS	INSS	TOTAL		APROBADAS					NO APROBADAS		TOTAL		
								NUEVAS	LISMI	PAS	INSS	TOTAL	DNG	CAD-DES			
ANDALUCÍA	871	3.828	11	62	1	3.902	4.773	2.757	15	65	2	2.839	716	142	3.697	1.076	
ALMERÍA	33	330	0	0	0	330	363	239	0	0	0	239	77	10	326	37	
CÁDIZ	125	471	0	21	1	493	618	413	0	24	2	439	77	51	567	51	
CÓRDOBA	112	332	0	0	0	332	444	249	1	5	0	255	68	20	343	101	
GRANADA	89	320	2	2	0	324	413	271	0	2	0	273	65	17	355	58	
HUELVA	23	234	2	0	0	236	259	176	0	6	0	182	51	7	240	19	
JAÉN	32	197	0	4	0	201	233	144	1	3	0	148	29	7	184	49	
MÁLAGA	152	952	6	11	0	969	1.121	670	6	8	0	684	155	30	869	252	
SEVILLA	305	992	1	24	0	1.017	1.322	595	7	17	0	619	194	0	813	509	
ARAGÓN	42	549	3	7	0	559	601	358	2	4	0	364	157	26	547	54	
HUESCA	15	96	1	4	0	101	116	69	0	3	0	72	30	5	107	9	
TERUEL	1	31	0	0	0	31	32	25	0	0	0	25	4	0	29	3	
ZARAGOZA	26	422	2	3	0	427	453	264	2	1	0	267	123	21	411	42	
ASTURIAS	144	419	4	1	7	431	575	305	4	3	7	319	106	30	455	120	
ILLES BALEARS	72	501	0	0	0	501	573	322	1	1	0	324	124	24	472	101	
CANARIAS	1.596	1.532	1	32	0	1.565	3.161	979	1	17	0	997	398	120	1.515	1.646	
LAS PALMAS	684	817	0	21	0	838	1.522	505	0	12	0	517	175	63	755	767	
S.C. TENERIFE	912	715	1	11	0	727	1.639	474	1	5	0	480	223	57	760	879	
CANTABRIA	29	246	0	0	0	246	275	174	0	0	0	174	61	0	235	40	
CASTILLA Y LEÓN	243	1.082	10	1	1	1.094	1.337	736	18	0	1	755	198	155	1.108	229	
ÁVILA	15	75	0	1	0	76	91	50	0	0	0	50	21	3	74	17	
BURGOS	45	150	0	0	0	150	195	98	0	0	0	98	32	11	141	54	
LEÓN	28	164	1	0	0	165	193	95	4	0	0	99	45	12	156	37	
PALENCIA	8	69	0	0	0	69	77	49	0	0	0	49	10	1	60	17	
SALAMANCA	29	204	4	0	0	208	237	152	6	0	0	158	33	12	203	34	
SEGOVIA	14	47	0	0	0	47	61	25	3	0	0	28	13	16	57	4	
SORIA	4	27	1	0	0	28	32	21	0	0	0	21	4	1	26	6	
VALLADOLID	76	260	0	0	0	260	336	182	0	0	0	182	23	90	295	41	
ZAMORA	24	86	4	0	1	91	115	64	5	0	1	70	17	9	96	19	
CASTILLA-LA MANCHA	223	920	2	4	0	926	1.149	540	2	8	1	551	234	100	885	264	
ALBACETE	8	191	0	2	0	193	201	114	0	2	1	117	46	10	173	28	
CIUDAD REAL	87	263	0	1	0	264	351	193	0	6	0	199	80	35	314	37	
CUENCA	13	85	2	0	0	87	100	47	2	0	0	49	39	5	93	7	
GUADALAJARA	7	65	0	1	0	66	73	41	0	0	0	41	12	3	56	17	
TOLEDO	108	316	0	0	0	316	424	145	0	0	0	145	57	47	249	175	

(Continúa al dorso)

CC.AA. Y/O PROVINCIAS	PTES. AÑO ANTERIOR	SOLICITUDES PRESENTADAS					A RESOLV. AÑO	SOLICITUDES RESUELTAS									PTES. FINAL
		NUEVAS	LISMI	PAS	INSS	TOTAL		APROBADAS					NO APROBADAS		TOTAL		
								NUEVAS	LISMI	PAS	INSS	TOTAL	DNG	CAD-DES			
CATALUNYA	1.814	2.807	6	2	24	2.839	4.653	1.762	7	1	4	1.774	872	615	3.261	1.392	
BARCELONA	1.291	2.140	5	2	15	2.162	3.453	1.343	5	1	2	1.351	663	434	2.448	1.005	
GIRONA	182	212	0	0	3	215	397	166	0	0	1	167	60	57	284	113	
LLEIDA	104	139	1	0	2	142	246	95	0	0	0	95	38	30	163	83	
TARRAGONA	237	316	0	0	4	320	557	158	2	0	1	161	111	94	366	191	
COMUNIDAD VALENCIANA	326	2.472	4	13	0	2.489	2.815	1.396	7	21	0	1.424	670	222	2.316	499	
ALICANTE	100	1.057	4	9	0	1.070	1.170	639	3	11	0	653	284	118	1.055	115	
CASTELLÓN	45	174	0	0	0	174	219	95	1	2	0	98	43	14	155	64	
VALENCIA	181	1.241	0	4	0	1.245	1.426	662	3	8	0	673	343	90	1.106	320	
EXTREMADURA	16	496	12	3	0	511	527	326	9	4	0	339	95	43	477	50	
BADAJOS	5	310	7	3	0	320	325	211	2	4	0	217	58	26	301	24	
CÁCERES	11	186	5	0	0	191	202	115	7	0	0	122	37	17	176	26	
GALICIA	508	1.640	4	1	0	1.645	2.153	1.128	6	8	0	1.142	352	103	1.597	556	
A CORUÑA	340	735	0	0	0	735	1.075	471	5	6	0	482	175	51	708	367	
LUGO	21	177	0	1	0	178	199	142	0	1	0	143	28	14	185	14	
OURENSE	53	219	2	0	0	221	274	159	1	1	0	161	28	8	197	77	
PONTEVEDRA	94	509	2	0	0	511	605	356	0	0	0	356	121	30	507	98	
MADRID	882	2.106	11	27	0	2.144	3.026	1.170	7	27	0	1.204	665	193	2.062	964	
MURCIA	184	573	19	6	2	600	784	361	14	6	0	381	199	58	638	146	
NAVARRA	48	172	0	2	28	202	250	129	0	2	7	138	91	4	233	17	
PAÍS VASCO	68	551	0	2	0	553	621	458	0	5	0	463	103	13	579	42	
ARABA/ÁLAVA	1	74	0	0	0	74	75	62	0	0	0	62	9	0	71	4	
GIPUZKOA	2	190	0	0	0	190	192	161	0	0	0	161	28	0	189	3	
BIZKAIA	65	287	0	2	0	289	354	235	0	5	0	240	66	13	319	35	
LA RIOJA	9	104	0	0	0	104	113	77	0	0	0	77	27	1	105	8	
CEUTA	14	103	0	0	0	103	117	49	1	1	0	51	16	26	93	24	
MELILLA	10	61	2	0	0	63	73	46	2	1	0	49	16	1	66	7	

TOTAL ESTADO	7.099	20.162	89	163	63	20.477	27.576	13.073	96	174	22	13.365	5.100	1.876	20.341	7.235
--------------	-------	--------	----	-----	----	--------	--------	--------	----	-----	----	--------	-------	-------	--------	-------

PENSIÓN NO CONTRIBUTIVA DE JUBILACIÓN

CAUSAS DE DENEGACIÓN ACUMULADAS CORRESPONDIENTES AL AÑO 2011 HASTA SEPTIEMBRE

CC.AA. Y/O PROVINCIAS	EDAD	RESIDENCIA LEGAL	RECURSOS		PRESTACIÓN INCOMPATIBLE	SIN DESGLOSAR	TOTAL CAUSAS DE DENEGACIÓN
			ECONÓMICOS				
			PERSONALES	U.E.C.			
ANDALUCÍA	67	89	159	390	11	0	716
ALMERÍA	15	9	17	35	1	0	77
CÁDIZ	0	0	27	48	2	0	77
CÓRDOBA	4	4	15	38	7	0	68
GRANADA	3	19	17	26	0	0	65
HUELVA	4	6	19	21	1	0	51
JAÉN	4	4	4	17	0	0	29
MÁLAGA	11	39	34	71	0	0	155
SEVILLA	26	8	26	134	0	0	194
ARAGÓN	5	12	42	64	34	0	157
HUESCA	4	1	7	17	1	0	30
TERUEL	0	0	0	4	0	0	4
ZARAGOZA	1	11	35	43	33	0	123
ASTURIAS	10	16	24	56	0	0	106
ILLES BALEARS	9	39	29	42	5	0	124
CANARIAS	35	91	113	148	11	0	398
LAS PALMAS	13	40	52	61	9	0	175
S.C. TENERIFE	22	51	61	87	2	0	223
CANTABRIA	6	3	9	43	0	0	61
CASTILLA Y LEÓN	20	15	45	113	3	2	198
ÁVILA	0	0	6	15	0	0	21
BURGOS	2	3	8	18	1	0	32
LEÓN	4	1	10	29	1	0	45
PALENCIA	2	1	2	5	0	0	10
SALAMANCA	6	4	4	19	0	0	33
SEGOVIA	2	2	3	6	0	0	13
SORIA	0	1	0	2	1	0	4
VALLADOLID	2	1	7	11	0	2	23
ZAMORA	2	2	5	8	0	0	17
CASTILLA-LA MANCHA	12	25	34	161	2	0	234
ALBACETE	4	5	5	31	1	0	46
CIUDAD REAL	4	4	16	55	1	0	80
CUENCA	1	4	8	26	0	0	39
GUADALAJARA	0	4	1	7	0	0	12
TOLEDO	3	8	4	42	0	0	57

(Continúa al dorso)

CC.AA. Y/O PROVINCIAS	EDAD	RESIDENCIA LEGAL	RECURSOS ECONÓMICOS		PRESTACIÓN INCOMPATIBLE	SIN DESGLOSAR	TOTAL CAUSAS DE DENEGACIÓN
			PERSONALES	U.E.C.			
CATALUNYA	18	84	162	535	73	0	872
BARCELONA	9	67	120	415	52	0	663
GIRONA	2	5	16	27	10	0	60
LLEIDA	1	4	6	25	2	0	38
TARRAGONA	6	8	20	68	9	0	111
COMUNIDAD VALENCIANA	26	64	115	456	9	0	670
ALICANTE	19	33	51	177	4	0	284
CASTELLÓN	1	3	5	34	0	0	43
VALENCIA	6	28	59	245	5	0	343
EXTREMADURA	3	1	13	78	0	0	95
BADAJOS	1	1	6	50	0	0	58
CÁCERES	2	0	7	28	0	0	37
GALICIA	14	44	66	226	2	0	352
A CORUÑA	6	24	29	116	0	0	175
LUGO	4	2	4	17	1	0	28
OURENSE	2	6	7	13	0	0	28
PONTEVEDRA	2	12	26	80	1	0	121
MADRID	35	186	145	299	0	0	665
MURCIA	7	54	53	84	1	0	199
NAVARRA	1	35	12	43	0	0	91
PAÍS VASCO	5	14	32	50	2	0	103
ARABA/ÁLAVA	0	0	3	6	0	0	9
GIPUZKOA	2	8	14	4	0	0	28
BIZKAIA	3	6	15	40	2	0	66
LA RIOJA	5	6	9	7	0	0	27
CEUTA	0	6	2	8	0	0	16
MELILLA	0	5	7	3	1	0	16
TOTAL ESTADO	278	789	1.071	2.806	154	2	5.100

3) PNC DE INVALIDEZ: DATOS DE LA GESTIÓN MENSUAL Y ANUAL

R.D.L. 1/1994, DE 20 DE JUNIO; T. REF. LGSS PNCs DE LA SEGURIDAD SOCIAL

INVALIDEZ

		Entrada	Resueltas	% R./E.	Aprobadas	% A./R.	No Aprob.	Pendientes
G E S T I Ó N	2004	33.629	34.496	102,58%	17.947	52,03%	16.549	11.834
	2005	33.459	32.345	96,67%	16.989	52,52%	15.356	12.948
	2006	31.036	32.329	104,17%	16.511	51,07%	15.818	11.655
	2007	28.067	28.189	100,43%	14.743	52,30%	13.446	11.533
	2008	28.808	27.649	95,98%	14.414	52,13%	13.235	12.692
	2009	30.605	29.839	97,50%	15.351	51,45%	14.488	13.458
	2010	29.052	28.919	99,54%	14.876	51,44%	14.043	13.591
M E N S U A L E S *	2004	2.802	2.875		1.496		1.379	11.834
	2005	2.788	2.695		1.416		1.280	12.948
	2006	2.586	2.694		1.376		1.318	11.655
	2007	2.339	2.349		1.229		1.121	11.533
	2008	2.401	2.304		1.201		1.103	12.692
	2009	2.550	2.487		1.279		1.207	13.458
	2010	2.421	2.410		1.240		1.170	13.591
2011								
I II III IV V VI VII VIII IX X XI XII	I	2.312	1.860	80,45%	936	50,32%	924	14.043
	II	2.673	2.925	109,43%	1.547	52,89%	1.378	13.791
	III	2.735	3.135	114,63%	1.565	49,92%	1.570	13.391
	IV	2.406	2.663	110,68%	1.329	49,91%	1.334	13.134
	V	2.357	2.327	98,73%	1.381	59,35%	946	13.164
	VI	2.631	2.439	92,70%	1.363	55,88%	1.076	13.356
	VII	2.281	2.238	98,11%	1.245	55,63%	993	13.399
	VIII	1.906	1.561	81,90%	853	54,64%	708	13.744
	IX	2.182	2.250	103,12%	1.245	55,33%	1.005	13.676
	X							
	XI							
	XII							
2011		21.483	21.398	99,60%	11.464	53,58%	9.934	13.676

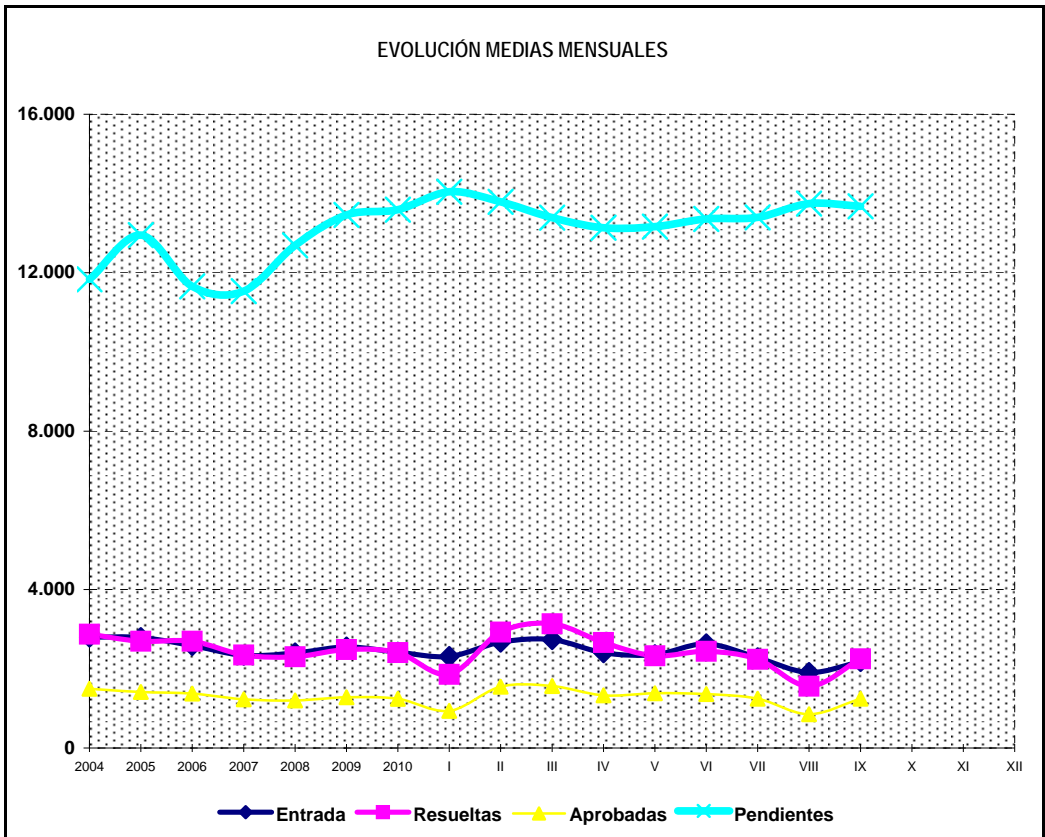
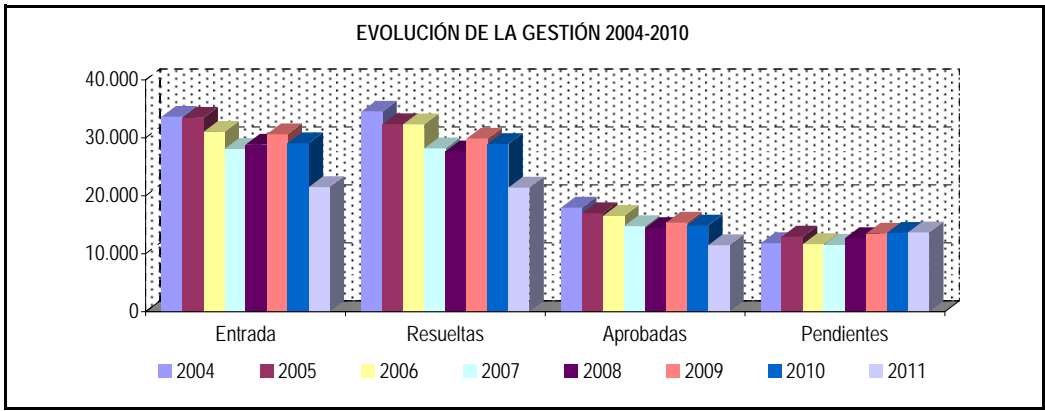

* Pendientes reales

PENSIÓN NO CONTRIBUTIVA DE INVALIDEZ

DATOS DE GESTIÓN CORRESPONDIENTES AL MES DE SETIEMBRE DE 2011

CC.AA. Y/O PROVINCIAS	PTES. MES ANTERIOR	SOLICITUDES PRESENTADAS					A RESOLV. MES	SOLICITUDES RESUELTAS									PTES. FIN MES
								APROBADAS					NO APROBADAS		TOTAL		
		NUEVAS	LISMI	PAS	INSS	TOTAL		NUEVAS	LISMI	PAS	INSS	TOTAL	DNG	CAD-DES			
ANDALUCÍA	3.018	428	1	11	0	440	3.458	199	0	7	0	206	92	17	315	3.143	
ALMERÍA	49	33	0	0	0	33	82	18	0	0	0	18	7	2	27	55	
CÁDIZ	461	41	0	1	0	42	503	38	0	1	0	39	16	5	60	443	
CÓRDOBA	174	58	0	0	0	58	232	50	0	0	0	50	12	5	67	165	
GRANADA	250	36	0	0	0	36	286	14	0	2	0	16	13	1	30	256	
HUELVA	61	29	0	4	0	33	94	20	0	2	0	22	10	1	33	61	
JAÉN	76	27	1	0	0	28	104	4	0	2	0	6	3	3	12	92	
MÁLAGA	741	137	0	6	0	143	884	34	0	0	0	34	31	0	65	819	
SEVILLA	1.206	67	0	0	0	67	1.273	21	0	0	0	21	0	0	21	1.252	
ARAGÓN	39	25	1	1	1	28	67	21	1	1	0	23	6	1	30	37	
HUESCA	11	4	0	0	1	5	16	4	0	0	0	4	0	0	4	12	
TERUEL	2	2	0	0	0	2	4	1	0	0	0	1	2	0	3	1	
ZARAGOZA	26	19	1	1	0	21	47	16	1	1	0	18	4	1	23	24	
ASTURIAS	200	39	0	0	0	39	239	13	0	0	0	13	3	0	16	223	
ILLES BALEARS	129	53	0	0	0	53	182	29	0	0	0	29	65	4	98	84	
CANARIAS	3.585	222	0	2	0	224	3.809	125	0	3	1	129	104	25	258	3.551	
LAS PALMAS	1.891	106	0	2	0	108	1.999	39	0	2	0	41	39	7	87	1.912	
S.C. TENERIFE	1.694	116	0	0	0	116	1.810	86	0	1	1	88	65	18	171	1.639	
CANTABRIA	60	22	0	0	0	22	82	27	0	0	0	27	4	0	31	51	
CASTILLA Y LEÓN	255	78	0	0	0	78	333	54	0	0	0	54	18	5	77	256	
ÁVILA	6	7	0	0	0	7	13	2	0	0	0	2	0	0	2	11	
BURGOS	86	12	0	0	0	12	98	17	0	0	0	17	7	2	26	72	
LEÓN	42	17	0	0	0	17	59	10	0	0	0	10	2	0	12	47	
PALENCIA	24	4	0	0	0	4	28	4	0	0	0	4	2	0	6	22	
SALAMANCA	38	16	0	0	0	16	54	6	0	0	0	6	5	2	13	41	
SEGOVIA	16	2	0	0	0	2	18	2	0	0	0	2	0	1	3	15	
SORIA	6	2	0	0	0	2	8	1	0	0	0	1	2	0	3	5	
VALLADOLID	20	9	0	0	0	9	29	5	0	0	0	5	0	0	5	24	
ZAMORA	17	9	0	0	0	9	26	7	0	0	0	7	0	0	7	19	
CASTILLA-LA MANCHA	440	61	0	0	1	62	502	47	0	0	0	47	27	6	80	422	
ALBACETE	92	13	0	0	0	13	105	8	0	0	0	8	8	1	17	88	
CIUDAD REAL	51	15	0	0	0	15	66	4	0	0	0	4	0	2	6	60	
CUENCA	27	15	0	0	0	15	42	9	0	0	0	9	11	0	20	22	
GUADALAJARA	26	5	0	0	1	6	32	4	0	0	0	4	3	0	7	25	
TOLEDO	244	13	0	0	0	13	257	22	0	0	0	22	5	3	30	227	

(Continúa al dorso)

CC.AA. Y/O PROVINCIAS	PTES. MES ANTERIOR	SOLICITUDES PRESENTADAS					A RESOLV. MES	SOLICITUDES RESUELTAS									PTES. FIN MES
		NUEVAS	LISMI	PAS	INSS	TOTAL		APROBADAS					NO APROBADAS		TOTAL		
								NUEVAS	LISMI	PAS	INSS	TOTAL	DNG	CAD-DES			
CATALUNYA	2.524	359	0	0	16	375	2.899	140	2	0	5	147	134	82	363	2.536	
BARCELONA	1.974	235	0	0	10	245	2.219	109	1	0	2	112	101	51	264	1.955	
GIRONA	208	54	0	0	4	58	266	7	0	0	1	8	12	14	34	232	
LLEIDA	76	11	0	0	0	11	87	8	0	0	1	9	3	4	16	71	
TARRAGONA	266	59	0	0	2	61	327	16	1	0	1	18	18	13	49	278	
COMUNIDAD VALENCIANA	1.444	224	4	1	0	229	1.673	153	5	1	0	159	125	29	313	1.360	
ALICANTE	678	63	4	1	0	68	746	34	4	0	0	38	31	17	86	660	
CASTELLÓN	146	16	0	0	0	16	162	21	0	0	0	21	3	1	25	137	
VALENCIA	620	145	0	0	0	145	765	98	1	1	0	100	91	11	202	563	
EXTREMADURA	34	49	0	0	0	49	83	33	2	0	0	35	11	5	51	32	
BADAJOS	3	34	0	0	0	34	37	18	1	0	0	19	10	3	32	5	
CÁCERES	31	15	0	0	0	15	46	15	1	0	0	16	1	2	19	27	
GALICIA	462	163	0	0	0	163	625	77	0	0	0	77	32	5	114	511	
A CORUÑA	252	66	0	0	0	66	318	20	0	0	0	20	17	5	42	276	
LUGO	12	16	0	0	0	16	28	7	0	0	0	7	2	0	9	19	
OURENSE	118	19	0	0	0	19	137	11	0	0	0	11	5	0	16	121	
PONTEVEDRA	80	62	0	0	0	62	142	39	0	0	0	39	8	0	47	95	
MADRID	808	178	2	3	0	183	991	118	2	3	0	123	46	29	198	793	
MURCIA	583	75	0	0	1	76	659	71	1	0	0	72	77	19	168	491	
NAVARRA	10	8	0	0	0	8	18	4	0	0	0	4	2	0	6	12	
PAÍS VASCO	38	117	0	0	0	117	155	79	0	0	0	79	10	0	89	66	
ARABA/ÁLAVA	7	2	0	0	0	2	9	6	0	0	0	6	1	0	7	2	
GIPUZKOA	2	63	0	0	0	63	65	56	0	0	0	56	8	0	64	1	
BIZKAIA	29	52	0	0	0	52	81	17	0	0	0	17	1	0	18	63	
LA RIOJA	8	3	0	0	0	3	11	2	0	0	0	2	2	1	5	6	
CEUTA	44	18	0	0	0	18	62	6	0	0	0	6	4	4	14	48	
MELILLA	63	15	0	0	0	15	78	13	0	0	0	13	11	0	24	54	

TOTAL ESTADO	13.744	2.137	8	18	19	2.182	15.926	1.211	13	15	6	1.245	773	232	2.250	13.676
--------------	--------	-------	---	----	----	-------	--------	-------	----	----	---	-------	-----	-----	-------	--------

PENSIÓN NO CONTRIBUTIVA DE INVALIDEZ

CAUSAS DE DENEGACIÓN CORRESPONDIENTES AL MES DE SETIEMBRE DE 2011

CC.AA. Y/O PROVINCIAS	EDAD	RESIDENCIA LEGAL	RECURSOS ECONÓMICOS		GRADO MINUSVALÍA ENF. CRÓNICA	PRESTACIÓN INCOMPATIBLE	SOLICITAR SIN PASAR DOS AÑOS	SIN DESGLOSAR	TOTAL CAUSAS DE DENEGACIÓN
			PERSONALES	U.E.C.					
			ANDALUCÍA	3					
ALMERÍA	2	0	0	0	5	0	0	0	7
CÁDIZ	0	0	5	11	0	0	0	0	16
CÓRDOBA	0	1	1	5	5	0	0	0	12
GRANADA	0	1	0	0	12	0	0	0	13
HUELVA	1	1	2	3	3	0	0	0	10
JAÉN	0	0	0	2	1	0	0	0	3
MÁLAGA	0	1	5	1	24	0	0	0	31
SEVILLA	0	0	0	0	0	0	0	0	0
ARAGÓN	1	0	1	2	2	0	0	0	6
HUESCA	0	0	0	0	0	0	0	0	0
TERUEL	0	0	0	1	1	0	0	0	2
ZARAGOZA	1	0	1	1	1	0	0	0	4
ASTURIAS	0	0	1	2	0	0	0	0	3
ILLES BALEARS	0	3	3	0	55	0	0	4	65
CANARIAS	2	3	38	18	37	6	0	0	104
LAS PALMAS	1	2	15	10	10	1	0	0	39
S.C. TENERIFE	1	1	23	8	27	5	0	0	65
CANTABRIA	0	0	2	2	0	0	0	0	4
CASTILLA Y LEÓN	0	1	3	11	3	0	0	0	18
ÁVILA	0	0	0	0	0	0	0	0	0
BURGOS	0	0	0	6	1	0	0	0	7
LEÓN	0	0	0	1	1	0	0	0	2
PALENCIA	0	0	0	1	1	0	0	0	2
SALAMANCA	0	0	2	3	0	0	0	0	5
SEGOVIA	0	0	0	0	0	0	0	0	0
SORIA	0	1	1	0	0	0	0	0	2
VALLADOLID	0	0	0	0	0	0	0	0	0
ZAMORA	0	0	0	0	0	0	0	0	0
CASTILLA-LA MANCHA	1	0	5	10	11	0	0	0	27
ALBACETE	0	0	1	1	6	0	0	0	8
CIUDAD REAL	0	0	0	0	0	0	0	0	0
CUENCA	1	0	4	3	3	0	0	0	11
GUADALAJARA	0	0	0	2	1	0	0	0	3
TOLEDO	0	0	0	4	1	0	0	0	5

(Continúa al dorso)

CC.AA. Y/O PROVINCIAS	EDAD	RESIDENCIA LEGAL	RECURSOS ECONÓMICOS		GRADO MINUSVALÍA ENF. CRÓNICA	PRESTACIÓN INCOMPATIBLE	SOLICITAR SIN PASAR DOS AÑOS	SIN DESGLOSAR	TOTAL CAUSAS DE DENEGACIÓN
			PERSONALES	U.E.C.					
			CATALUNYA	0					
BARCELONA	0	2	15	25	27	32	0	0	101
GIRONA	0	0	1	1	6	4	0	0	12
LLEIDA	0	0	1	0	2	0	0	0	3
TARRAGONA	0	1	1	8	5	3	0	0	18
COMUNIDAD VALENCIANA	0	1	24	22	63	15	0	0	125
ALICANTE	0	1	13	7	9	1	0	0	31
CASTELLÓN	0	0	1	0	2	0	0	0	3
VALENCIA	0	0	10	15	52	14	0	0	91
EXTREMADURA	1	0	0	0	10	0	0	0	11
BADAJOS	1	0	0	0	9	0	0	0	10
CÁCERES	0	0	0	0	1	0	0	0	1
GALICIA	1	0	8	4	18	1	0	0	32
A CORUÑA	0	0	4	3	9	1	0	0	17
LUGO	1	0	0	0	1	0	0	0	2
OURENSE	0	0	2	0	3	0	0	0	5
PONTEVEDRA	0	0	2	1	5	0	0	0	8
MADRID	1	2	12	21	10	0	0	0	46
MURCIA	1	6	13	8	48	0	0	1	77
NAVARRA	0	0	1	1	0	0	0	0	2
PAÍS VASCO	2	3	0	4	1	0	0	0	10
ARABA/ÁLAVA	0	0	0	1	0	0	0	0	1
GIPUZKOA	2	3	0	3	0	0	0	0	8
BIZKAIA	0	0	0	0	1	0	0	0	1
LA RIOJA	0	0	0	1	0	1	0	0	2
CEUTA	1	0	0	0	3	0	0	0	4
MELILLA	0	2	2	0	7	0	0	0	11
TOTAL ESTADO	14	28	144	162	358	62	0	5	773

PENSIÓN NO CONTRIBUTIVA DE INVALIDEZ

DATOS ACUMULADOS DE GESTIÓN CORRESPONDIENTES AL AÑO 2011 HASTA SEPTIEMBRE

CC.AA. Y/O PROVINCIAS	PTES. AÑO ANTERIOR	SOLICITUDES PRESENTADAS					A RESOLV. AÑO	SOLICITUDES RESUELTAS									PTES. FINAL
		NUEVAS	LISMI	PAS	INSS	TOTAL		APROBADAS					NO APROBADAS		TOTAL		
								NUEVAS	LISMI	PAS	INSS	TOTAL	DNG	CAD-DES			
ANDALUCÍA	2.651	4.138	22	69	3	4.232	6.883	2.094	26	60	3	2.183	1.404	153	3.740	3.143	
ALMERÍA	84	252	0	0	0	252	336	171	0	0	0	171	84	26	281	55	
CÁDIZ	492	558	1	19	0	578	1.070	426	3	20	0	449	153	25	627	443	
CÓRDOBA	175	339	0	0	0	339	514	230	2	4	0	236	94	19	349	165	
GRANADA	208	407	1	2	0	410	618	199	2	8	0	209	144	9	362	256	
HUELVA	82	325	0	15	0	340	422	232	0	9	0	241	112	8	361	61	
JAÉN	62	220	3	5	3	231	293	116	2	4	3	125	62	14	201	92	
MÁLAGA	416	1.037	13	18	0	1.068	1.484	319	13	9	0	341	272	52	665	819	
SEVILLA	1.132	1.000	4	10	0	1.014	2.146	401	4	6	0	411	483	0	894	1.252	
ARAGÓN	55	238	6	3	4	251	306	177	3	4	0	184	70	15	269	37	
HUESCA	12	37	0	0	4	41	53	26	1	0	0	27	14	0	41	12	
TERUEL	8	18	1	0	0	19	27	17	1	0	0	18	8	0	26	1	
ZARAGOZA	35	183	5	3	0	191	226	134	1	4	0	139	48	15	202	24	
ASTURIAS	235	406	2	0	0	408	643	271	2	1	0	274	114	32	420	223	
ILLES BALEARS	72	540	1	1	0	542	614	276	2	0	0	278	184	68	530	84	
CANARIAS	3.591	2.209	2	19	0	2.230	5.821	1.113	2	19	2	1.136	972	162	2.270	3.551	
LAS PALMAS	1.839	944	1	14	0	959	2.798	360	1	15	0	376	419	91	886	1.912	
S.C. TENERIFE	1.752	1.265	1	5	0	1.271	3.023	753	1	4	2	760	553	71	1.384	1.639	
CANTABRIA	20	301	2	1	0	304	324	207	1	0	0	208	65	0	273	51	
CASTILLA Y LEÓN	424	793	0	1	0	794	1.218	498	2	1	0	501	192	269	962	256	
ÁVILA	11	54	0	0	0	54	65	40	0	0	0	40	12	2	54	11	
BURGOS	70	176	0	0	0	176	246	104	0	0	0	104	46	24	174	72	
LEÓN	31	125	0	0	0	125	156	73	1	0	0	74	29	6	109	47	
PALENCIA	2	72	0	0	0	72	74	42	0	0	0	42	7	3	52	22	
SALAMANCA	42	112	0	0	0	112	154	71	1	0	0	72	36	5	113	41	
SEGOVIA	22	38	0	0	0	38	60	23	0	0	0	23	11	11	45	15	
SORIA	4	17	0	0	0	17	21	11	0	0	0	11	4	1	16	5	
VALLADOLID	207	118	0	0	0	118	325	71	0	0	0	71	13	217	301	24	
ZAMORA	35	81	0	1	0	82	117	63	0	1	0	64	34	0	98	19	
CASTILLA-LA MANCHA	559	1.092	3	2	6	1.103	1.662	742	3	6	2	753	393	94	1.240	422	
ALBACETE	116	238	2	1	0	241	357	139	2	4	0	145	106	18	269	88	
CIUDAD REAL	162	303	0	0	0	303	465	269	1	1	0	271	99	35	405	60	
CUENCA	27	177	0	0	0	177	204	93	0	1	0	94	83	5	182	22	
GUADALAJARA	18	87	1	1	6	95	113	52	0	0	2	54	27	7	88	25	
TOLEDO	236	287	0	0	0	287	523	189	0	0	0	189	78	29	296	227	

(Continúa al dorso)

CC.AA. Y/O PROVINCIAS	PTES. AÑO ANTERIOR	SOLICITUDES PRESENTADAS					A RESOLV. AÑO	SOLICITUDES RESUELTAS									PTES. FINAL
		NUEVAS	LISMI	PAS	INSS	TOTAL		APROBADAS					NO APROBADAS		TOTAL		
								NUEVAS	LISMI	PAS	INSS	TOTAL	DNG	CAD-DES			
CATALUNYA	2.488	3.490	9	0	168	3.667	6.155	1.318	12	0	114	1.444	1.370	805	3.619	2.536	
BARCELONA	1.854	2.664	6	0	127	2.797	4.651	947	10	0	80	1.037	1.088	571	2.696	1.955	
GIRONA	275	287	0	0	15	302	577	130	0	0	15	145	110	90	345	232	
LLEIDA	66	125	0	0	8	133	199	59	0	0	7	66	30	32	128	71	
TARRAGONA	293	414	3	0	18	435	728	182	2	0	12	196	142	112	450	278	
COMUNIDAD VALENCIANA	1.522	2.284	14	16	0	2.314	3.836	1.237	19	34	0	1.290	986	200	2.476	1.360	
ALICANTE	663	712	13	7	0	732	1.395	337	15	14	0	366	264	105	735	660	
CASTELLÓN	89	289	0	1	0	290	379	189	0	2	0	191	39	12	242	137	
VALENCIA	770	1.283	1	8	0	1.292	2.062	711	4	18	0	733	683	83	1.499	563	
EXTREMADURA	14	394	4	1	0	399	413	220	4	6	0	230	128	23	381	32	
BADAJOS	12	274	1	1	0	276	288	151	1	6	0	158	110	15	283	5	
CÁCERES	2	120	3	0	0	123	125	69	3	0	0	72	18	8	98	27	
GALICIA	411	1.483	5	1	1	1.490	1.901	771	5	1	4	781	560	49	1.390	511	
A CORUÑA	281	504	0	0	0	504	785	276	3	1	4	284	191	34	509	276	
LUGO	10	124	0	1	0	125	135	71	0	0	0	71	44	1	116	19	
OURENSE	111	213	1	0	0	214	325	111	1	0	0	112	91	1	204	121	
PONTEVEDRA	9	642	4	0	1	647	656	313	1	0	0	314	234	13	561	95	
MADRID	791	1.647	6	12	0	1.665	2.456	966	6	12	0	984	444	235	1.663	793	
MURCIA	539	907	5	12	21	945	1.484	391	9	13	2	415	506	72	993	491	
NAVARRA	30	76	2	1	0	79	109	58	2	1	0	61	32	4	97	12	
PAÍS VASCO	90	693	1	1	0	695	785	567	1	2	0	570	137	12	719	66	
ARABA/ÁLAVA	2	68	1	0	0	69	71	63	1	0	0	64	5	0	69	2	
GIPUZKOA	3	324	0	0	0	324	327	264	0	0	0	264	62	0	326	1	
BIZKAIA	85	301	0	1	0	302	387	240	0	2	0	242	70	12	324	63	
LA RIOJA	8	67	0	0	0	67	75	53	0	0	0	53	13	3	69	6	
CEUTA	36	119	1	0	0	120	156	35	2	0	0	37	49	22	108	48	
MELILLA	55	177	0	1	0	178	233	82	0	0	0	82	89	8	179	54	

TOTAL ESTADO	13.591	21.054	85	141	203	21.483	35.074	11.076	101	160	127	11.464	7.708	2.226	21.398	13.676
--------------	--------	--------	----	-----	-----	--------	--------	--------	-----	-----	-----	--------	-------	-------	--------	--------

PENSIÓN NO CONTRIBUTIVA DE INVALIDEZ

CAUSAS DE DENEGACIÓN ACUMULADAS CORRESPONDIENTES AL AÑO 2011 HASTA SEPTIEMBRE

CC.AA. Y/O PROVINCIAS	EDAD	RESIDENCIA LEGAL	RECURSOS		GRADO MINUSVALÍA ENF. CRÓNICA	PRESTACIÓN INCOMPATIBLE	SOLICITAR SIN PASAR DOS AÑOS	SIN DESGLOSAR	TOTAL CAUSAS DE DENEGACIÓN
			ECONÓMICOS						
			PERSONALES	U.E.C.					
ANDALUCÍA	23	34	190	229	896	31	0	2	1.405
ALMERÍA	5	4	10	14	47	4	0	0	84
CÁDIZ	0	0	71	70	1	11	0	0	153
CÓRDOBA	1	1	17	20	50	5	0	0	94
GRANADA	3	9	10	18	104	0	0	0	144
HUELVA	1	3	10	19	76	1	0	2	112
JAÉN	9	4	7	16	26	0	0	0	62
MÁLAGA	3	9	26	30	201	4	0	0	273
SEVILLA	1	4	39	42	391	6	0	0	483
ARAGÓN	2	2	22	17	21	6	0	0	70
HUESCA	0	0	4	1	7	2	0	0	14
TERUEL	1	0	1	1	4	1	0	0	8
ZARAGOZA	1	2	17	15	10	3	0	0	48
ASTURIAS	2	2	29	24	45	12	0	0	114
ILLES BALEARS	2	20	20	0	117	8	0	17	184
CANARIAS	15	26	263	161	467	40	0	0	972
LAS PALMAS	6	12	100	67	212	22	0	0	419
S.C. TENERIFE	9	14	163	94	255	18	0	0	553
CANTABRIA	1	1	12	12	38	1	0	0	65
CASTILLA Y LEÓN	3	11	45	55	69	9	0	0	192
ÁVILA	0	0	5	4	3	0	0	0	12
BURGOS	0	4	6	17	14	5	0	0	46
LEÓN	0	3	9	8	6	3	0	0	29
PALENCIA	0	0	1	4	2	0	0	0	7
SALAMANCA	1	0	9	7	19	0	0	0	36
SEGOVIA	1	2	1	2	4	1	0	0	11
SORIA	0	1	2	1	0	0	0	0	4
VALLADOLID	0	0	5	4	4	0	0	0	13
ZAMORA	1	1	7	8	17	0	0	0	34
CASTILLA-LA MANCHA	15	12	91	120	139	16	0	0	393
ALBACETE	2	1	19	18	65	1	0	0	106
CIUDAD REAL	3	3	21	45	19	8	0	0	99
CUENCA	6	1	24	28	22	2	0	0	83
GUADALAJARA	0	3	7	7	10	0	0	0	27
TOLEDO	4	4	20	22	23	5	0	0	78

(Continúa al dorso)

CC.AA. Y/O PROVINCIAS	EDAD	RESIDENCIA	RECURSOS ECONÓMICOS		GRADO MINUSVALÍA	PRESTACIÓN	SOLICITAR	SIN	TOTAL CAUSAS DE DENE GACIÓN	
		LEGAL	PERSONALES	U.E.C.	ENF. CRÓNICA	INCOMPATIBLE	SIN PASAR	DOS AÑOS		DESGLOSAR
CATALUNYA	0	31	240	325	387	387	0	0	1.370	
BARCELONA	0	21	185	248	326	308	0	0	1.088	
GIRONA	0	4	22	21	29	34	0	0	110	
LLEIDA	0	0	6	10	8	6	0	0	30	
TARRAGONA	0	6	27	46	24	39	0	0	142	
COMUNIDAD VALENCIANA	4	21	158	169	591	43	0	0	986	
ALICANTE	2	9	88	37	122	6	0	0	264	
CASTELLÓN	0	3	4	10	20	2	0	0	39	
VALENCIA	2	9	66	122	449	35	0	0	683	
EXTREMADURA	3	1	16	21	87	0	0	0	128	
BADAJOS	2	0	13	18	77	0	0	0	110	
CÁCERES	1	1	3	3	10	0	0	0	18	
GALICIA	4	14	95	102	332	11	0	2	560	
A CORUÑA	3	4	22	31	126	3	0	2	191	
LUGO	1	1	6	9	26	1	0	0	44	
OURENSE	0	1	6	8	73	3	0	0	91	
PONTEVEDRA	0	8	61	54	107	4	0	0	234	
MADRID	3	29	152	154	105	1	0	0	444	
MURCIA	7	29	108	54	294	11	0	3	506	
NAVARRA	0	4	10	13	3	1	0	1	32	
PAÍS VASCO	14	17	15	51	27	13	0	0	137	
ARABA/ÁLAVA	0	0	0	5	0	0	0	0	5	
GIPUZKOA	14	12	2	31	0	3	0	0	62	
BIZKAIA	0	5	13	15	27	10	0	0	70	
LA RIOJA	1	4	2	1	4	1	0	0	13	
CEUTA	1	1	5	4	38	0	0	0	49	
MELILLA	0	7	10	4	68	0	0	0	89	
TOTAL ESTADO	100	266	1.483	1.516	3.728	591	0	25	7.709	

4) PNCs DE LA SEGURIDAD SOCIAL: DATOS DE LA GESTIÓN MENSUAL Y ANUAL

R.D.L. 1/1994, DE 20 DE JUNIO; T. REF. LGSS PNCs DE LA SEGURIDAD SOCIAL

		Entrada	Resueltas	% R./E.	Aprobadas	No Aprob.	Pendientes
GESTIÓN	2004	63.772	65.173	102,20%	37.526	27.647	16.596
	2005	64.680	62.309	96,33%	36.331	25.978	18.967
	2006	58.379	60.644	103,88%	34.262	26.382	16.702
	2007	53.253	52.898	99,33%	30.248	22.650	17.057
	2008	56.116	55.013	98,03%	30.978	24.035	18.160
	2009	57.869	57.003	98,50%	32.093	24.910	19.026
	2010	56.253	54.589	97,04%	31.450	23.139	20.690
MENSUALES	2004	5.314	5.431		3.127	2.304	16.596
	2005	5.390	5.192		3.028	2.165	18.967
	2006	4.865	5.054		2.855	2.199	16.702
	2007	4.438	4.408		2.521	1.888	17.057
	2008	4.676	4.584		2.582	2.003	18.160
	2009	4.822	4.750		2.674	2.076	19.026
	2010	4.688	4.549		2.621	1.928	20.690
2011							
I	2011	4.400	3.512	79,82%	1.933	1.579	21.578
	II	5.550	5.608	101,05%	3.309	2.299	21.520
	III	5.413	6.045	111,68%	3.556	2.489	20.888
	IV	4.727	5.039	106,60%	2.926	2.113	20.576
	V	4.737	4.713	99,49%	2.959	1.754	20.600
	VI	4.895	4.987	101,88%	3.024	1.963	20.508
	VII	4.144	4.258	102,75%	2.549	1.709	20.394
	VIII	3.749	3.153	84,10%	1.882	1.271	20.990
	IX	4.345	4.424	101,82%	2.691	1.773	20.911
	X						
	XI						
	XII						
2011		41.960	41.739	99,47%	24.829	16.950	20.911

* Pendientes reales

TOTAL: JUBILACIÓN MÁS INVALIDEZ

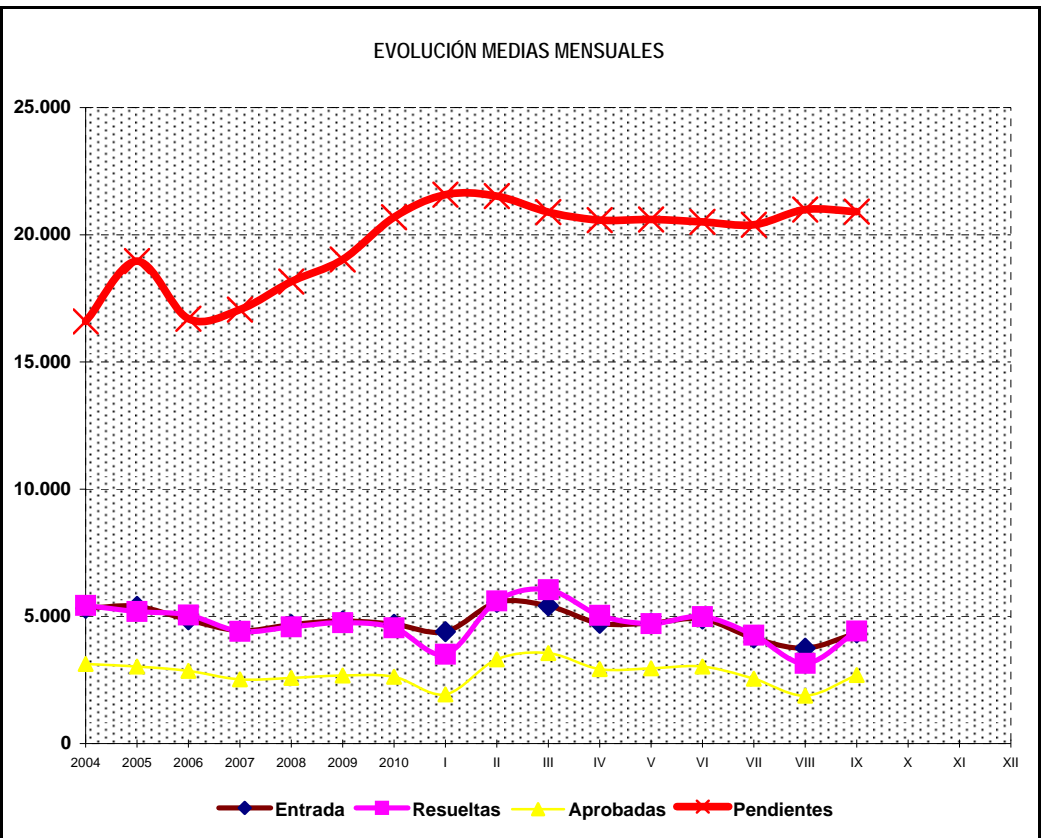
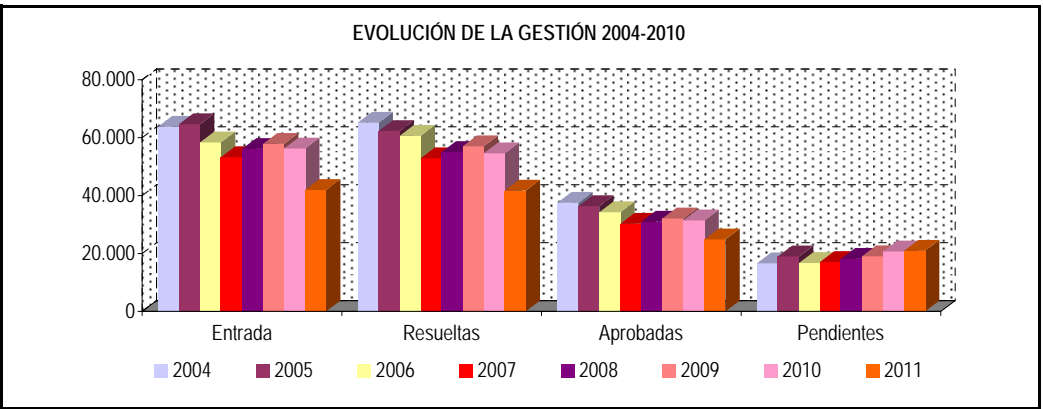

PENSIONES NO CONTRIBUTIVAS DE JUBILACIÓN E INVALIDEZ

DATOS CONJUNTOS DE GESTIÓN CORRESPONDIENTES AL MES DE SETIEMBRE DE 2011

CC.AA. Y/O PROVINCIAS	PTES. MES ANTERIOR	SOLICITUDES PRESENTADAS					A RESOLV. MES	SOLICITUDES RESUELTAS									PTES. FIN MES
		PRESENTADAS						APROBADAS					NO APROBADAS		TOTAL		
		NUEVAS	LISMI	PAS	INSS	TOTAL		NUEVAS	LISMI	PAS	INSS	TOTAL	DNG	CAD-DES			
ANDALUCÍA	3.944	872	5	14	0	891	4.835	432	0	23	0	455	136	25	616	4.219	
ALMERÍA	90	73	0	0	0	73	163	48	0	0	0	48	20	3	71	92	
CÁDIZ	515	66	0	1	0	67	582	56	0	8	0	64	17	7	88	494	
CÓRDOBA	264	117	0	0	0	117	381	84	0	5	0	89	21	5	115	266	
GRANADA	318	53	2	0	0	55	373	36	0	4	0	40	15	4	59	314	
HUELVA	89	40	2	4	0	46	135	32	0	4	0	36	17	2	55	80	
JAÉN	120	51	1	0	0	52	172	20	0	2	0	22	6	3	31	141	
MÁLAGA	953	244	0	6	0	250	1.203	91	0	0	0	91	40	1	132	1.071	
SEVILLA	1.595	228	0	3	0	231	1.826	65	0	0	0	65	0	0	65	1.761	
ARAGÓN	83	93	1	2	1	97	180	56	1	2	0	59	27	3	89	91	
HUESCA	22	8	0	0	1	9	31	6	0	0	0	6	3	1	10	21	
TERUEL	3	8	0	0	0	8	11	4	0	0	0	4	3	0	7	4	
ZARAGOZA	58	77	1	2	0	80	138	46	1	2	0	49	21	2	72	66	
ASTURIAS	300	82	0	0	0	82	382	24	0	0	1	25	14	0	39	343	
ILLES BALEARS	259	100	0	0	0	100	359	86	0	0	0	86	83	5	174	185	
CANARIAS	5.266	370	0	5	0	375	5.641	233	0	3	1	237	147	60	444	5.197	
LAS PALMAS	2.619	200	0	4	0	204	2.823	75	0	2	0	77	40	27	144	2.679	
S.C. TENERIFE	2.647	170	0	1	0	171	2.818	158	0	1	1	160	107	33	300	2.518	
CANTABRIA	108	46	0	0	0	46	154	50	0	0	0	50	13	0	63	91	
CASTILLA Y LEÓN	512	165	0	1	0	166	678	136	2	0	0	138	41	14	193	485	
ÁVILA	21	17	0	1	0	18	39	11	0	0	0	11	0	0	11	28	
BURGOS	143	18	0	0	0	18	161	24	0	0	0	24	9	2	35	126	
LEÓN	91	33	0	0	0	33	124	27	0	0	0	27	12	1	40	84	
PALENCIA	39	11	0	0	0	11	50	7	0	0	0	7	4	0	11	39	
SALAMANCA	96	30	0	0	0	30	126	36	1	0	0	37	10	4	51	75	
SEGOVIA	24	4	0	0	0	4	28	4	0	0	0	4	2	3	9	19	
SORIA	11	5	0	0	0	5	16	3	0	0	0	3	2	0	5	11	
VALLADOLID	48	27	0	0	0	27	75	9	0	0	0	9	1	0	10	65	
ZAMORA	39	20	0	0	0	20	59	15	1	0	0	16	1	4	21	38	
CASTILLA-LA MANCHA	649	180	0	0	1	181	830	88	1	3	0	92	35	17	144	686	
ALBACETE	121	27	0	0	0	27	148	19	0	1	0	20	11	1	32	116	
CIUDAD REAL	90	29	0	0	0	29	119	12	0	2	0	14	1	7	22	97	
CUENCA	39	17	0	0	0	17	56	13	1	0	0	14	13	0	27	29	
GUADALAJARA	38	12	0	0	1	13	51	5	0	0	0	5	3	1	9	42	
TOLEDO	361	95	0	0	0	95	456	39	0	0	0	39	7	8	54	402	

(Continúa al dorso)

CC.AA. Y/O PROVINCIAS	PTES. MES ANTERIOR	SOLICITUDES PRESENTADAS					A RESOLV. MES	SOLICITUDES RESUELTAS									PTES. FIN MES
		NUEVAS	LISMI	PAS	INSS	TOTAL		APROBADAS					NO APROBADAS		TOTAL		
								NUEVAS	LISMI	PAS	INSS	TOTAL	DNG	CAD-DES			
CATALUNYA	3.998	605	0	1	18	624	4.622	324	2	0	5	331	224	139	694	3.928	
BARCELONA	3.072	387	0	1	12	400	3.472	249	1	0	2	252	169	91	512	2.960	
GIRONA	325	77	0	0	4	81	406	22	0	0	1	23	17	21	61	345	
LLEIDA	154	31	0	0	0	31	185	18	0	0	1	19	6	6	31	154	
TARRAGONA	447	110	0	0	2	112	559	35	1	0	1	37	32	21	90	469	
COMUNIDAD VALENCIANA	1.945	498	4	1	0	503	2.448	319	5	3	0	327	194	68	589	1.859	
ALICANTE	830	157	4	1	0	162	992	104	4	1	0	109	56	52	217	775	
CASTELLÓN	208	32	0	0	0	32	240	33	0	0	0	33	5	1	39	201	
VALENCIA	907	309	0	0	0	309	1.216	182	1	2	0	185	133	15	333	883	
EXTREMADURA	120	104	0	0	0	104	224	88	4	2	0	94	29	19	142	82	
BADAJOS	58	65	0	0	0	65	123	59	2	2	0	63	21	10	94	29	
CÁCERES	62	39	0	0	0	39	101	29	2	0	0	31	8	9	48	53	
GALICIA	976	347	0	0	0	347	1.323	190	0	0	0	190	56	10	256	1.067	
A CORUÑA	573	164	0	0	0	164	737	62	0	0	0	62	23	9	94	643	
LUGO	29	27	0	0	0	27	56	18	0	0	0	18	4	1	23	33	
OURENSE	214	37	0	0	0	37	251	43	0	0	0	43	10	0	53	198	
PONTEVEDRA	160	119	0	0	0	119	279	67	0	0	0	67	19	0	86	193	
MADRID	1.732	415	8	4	0	427	2.159	246	3	9	0	258	101	43	402	1.757	
MURCIA	826	123	1	0	1	125	951	154	1	1	0	156	127	31	314	637	
NAVARRA	23	28	0	0	2	30	53	13	0	0	0	13	11	0	24	29	
PAÍS VASCO	90	189	0	0	0	189	279	140	0	0	0	140	27	4	171	108	
ARABA/ÁLAVA	14	6	0	0	0	6	20	10	0	0	0	10	4	0	14	6	
GIPUZKOA	3	95	0	0	0	95	98	83	0	0	0	83	11	0	94	4	
BIZKAIA	73	88	0	0	0	88	161	47	0	0	0	47	12	4	63	98	
LA RIOJA	21	9	0	0	0	9	30	11	0	0	0	11	3	2	16	14	
CEUTA	65	29	0	0	0	29	94	9	0	0	0	9	5	8	22	72	
MELILLA	73	20	0	0	0	20	93	20	0	0	0	20	11	1	32	61	

TOTAL ESTADO	20.990	4.275	19	28	23	4.345	25.335	2.619	19	46	7	2.691	1.284	449	4.424	20.911
--------------	--------	-------	----	----	----	-------	--------	-------	----	----	---	-------	-------	-----	-------	--------

PENSIONES NO CONTRIBUTIVAS DE JUBILACIÓN E INVALIDEZ

CAUSAS DE DENEGACIÓN CONJUNTAS CORRESPONDIENTES AL MES DE SETIEMBRE DE 2011

CC.AA. Y/O PROVINCIAS	EDAD	RESIDENCIA	RECURSOS		GRADO	PRESTACIÓN	SOLICITAR	SIN	TOTAL CAUSAS DE DENEGACIÓN
		LEGAL	ECONÓMICOS		MINUSVALÍA ENF. CRÓNICA	INCOMPATIBLE	SIN PASAR DOS AÑOS	DESGLSAR	
			PERSONALES	U.E.C.					
ANDALUCÍA	9	9	24	37	50	7	0	0	136
ALMERÍA	5	1	3	6	5	0	0	0	20
CÁDIZ	0	0	6	11	0	0	0	0	17
CÓRDOBA	0	3	2	5	5	6	0	0	21
GRANADA	0	2	1	0	12	0	0	0	15
HUELVA	2	1	4	6	3	1	0	0	17
JAÉN	0	0	0	5	1	0	0	0	6
MÁLAGA	2	2	8	4	24	0	0	0	40
SEVILLA	0	0	0	0	0	0	0	0	0
ARAGÓN	1	3	6	8	2	7	0	0	27
HUESCA	0	0	1	2	0	0	0	0	3
TERUEL	0	0	0	2	1	0	0	0	3
ZARAGOZA	1	3	5	4	1	7	0	0	21
ASTURIAS	2	1	5	6	0	0	0	0	14
ILLES BALEARS	1	8	6	5	55	4	0	4	83
CANARIAS	4	15	49	36	37	6	0	0	147
LAS PALMAS	1	3	15	10	10	1	0	0	40
S.C. TENERIFE	3	12	34	26	27	5	0	0	107
CANTABRIA	0	0	3	10	0	0	0	0	13
CASTILLA Y LEÓN	1	1	12	24	3	0	0	0	41
ÁVILA	0	0	0	0	0	0	0	0	0
BURGOS	0	0	1	7	1	0	0	0	9
LEÓN	0	0	4	7	1	0	0	0	12
PALENCIA	0	0	2	1	1	0	0	0	4
SALAMANCA	1	0	3	6	0	0	0	0	10
SEGOVIA	0	0	1	1	0	0	0	0	2
SORIA	0	1	1	0	0	0	0	0	2
VALLADOLID	0	0	0	1	0	0	0	0	1
ZAMORA	0	0	0	1	0	0	0	0	1
CASTILLA-LA MANCHA	2	1	5	16	11	0	0	0	35
ALBACETE	1	0	1	3	6	0	0	0	11
CIUDAD REAL	0	0	0	1	0	0	0	0	1
CUENCA	1	0	4	5	3	0	0	0	13
GUADALAJARA	0	0	0	2	1	0	0	0	3
TOLEDO	0	1	0	5	1	0	0	0	7

(Continúa al dorso)

CC.AA. Y/O PROVINCIAS	EDAD	RESIDENCIA	RECURSOS ECONÓMICOS		GRADO MINUSVALÍA	PRESTACIÓN	SOLICITAR SIN PASAR	SIN	TOTAL CAUSAS DE DENE GACIÓN
		LEGAL	PERSONALES	U.E.C.	ENF. CRÓNICA	INCOMPATIBLE	DOS AÑOS	DESGLOSAR	
CATALUNYA	3	18	33	76	40	54	0	0	224
BARCELONA	1	13	28	57	27	43	0	0	169
GIRONA	0	2	2	2	6	5	0	0	17
LLEIDA	0	1	2	1	2	0	0	0	6
TARRAGONA	2	2	1	16	5	6	0	0	32
COMUNIDAD VALENCIANA	3	15	37	59	63	17	0	0	194
ALICANTE	1	5	18	20	9	3	0	0	56
CASTELLÓN	0	0	2	1	2	0	0	2	5
VALENCIA	2	10	17	38	52	14	0	0	133
EXTREMADURA	1	1	4	13	10	0	0	0	29
BADAJOS	1	1	2	8	9	0	0	0	21
CÁCERES	0	0	2	5	1	0	0	0	8
GALICIA	2	5	11	19	18	1	0	0	56
A CORUÑA	0	1	4	8	9	1	0	0	23
LUGO	2	0	0	1	1	0	0	0	4
OURENSE	0	3	2	2	3	0	0	0	10
PONTEVEDRA	0	1	5	8	5	0	0	0	19
MADRID	2	16	24	49	10	0	0	0	101
MURCIA	4	20	26	28	48	0	0	1	127
NAVARRA	0	4	1	6	0	0	0	0	11
PAÍS VASCO	2	3	7	12	1	2	0	0	27
ARABA/ÁLAVA	0	0	1	3	0	0	0	0	4
GIPUZKOA	2	3	3	3	0	0	0	0	11
BIZKAIA	0	0	3	6	1	2	0	0	12
LA RIOJA	0	1	0	1	0	1	0	0	3
CEUTA	1	1	0	0	3	0	0	0	5
MELILLA	0	2	2	0	7	0	0	0	11
TOTAL ESTADO	38	124	255	405	358	99	0	5	1.284

PENSIONES NO CONTRIBUTIVAS DE JUBILACIÓN E INVALIDEZ

DATOS ACUMULADOS DE GESTIÓN CORRESPONDIENTES AL AÑO 2011 HASTA SEPTIEMBRE

CC.AA. Y/O PROVINCIAS	PTES. AÑO ANTERIOR	SOLICITUDES PRESENTADAS					A RESOLV. AÑO	SOLICITUDES RESUELTAS									PTES. FINAL
								APROBADAS					NO APROBADAS		TOTAL		
		NUEVAS	LISMI	PAS	INSS	TOTAL		NUEVAS	LISMI	PAS	INSS	TOTAL	DNG	CAD-DES			
ANDALUCÍA	3.522	7.966	33	131	4	8.134	11.656	4.851	41	125	5	5.022	2.120	295	7.437	4.219	
ALMERÍA	117	582	0	0	0	582	699	410	0	0	0	410	161	36	607	92	
CÁDIZ	617	1.029	1	40	1	1.071	1.688	839	3	44	2	888	230	76	1.194	494	
CÓRDOBA	287	671	0	0	0	671	958	479	3	9	0	491	162	39	692	266	
GRANADA	297	727	3	4	0	734	1.031	470	2	10	0	482	209	26	717	314	
HUELVA	105	559	2	15	0	576	681	408	0	15	0	423	163	15	601	80	
JAÉN	94	417	3	9	3	432	526	260	3	7	3	273	91	21	385	141	
MÁLAGA	568	1.989	19	29	0	2.037	2.605	989	19	17	0	1.025	427	82	1.534	1.071	
SEVILLA	1.437	1.992	5	34	0	2.031	3.468	996	11	23	0	1.030	677	0	1.707	1.761	
ARAGÓN	97	787	9	10	4	810	907	535	5	8	0	548	227	41	816	91	
HUESCA	27	133	1	4	4	142	169	95	1	3	0	99	44	5	148	21	
TERUEL	9	49	1	0	0	50	59	42	1	0	0	43	12	0	55	4	
ZARAGOZA	61	605	7	6	0	618	679	398	3	5	0	406	171	36	613	66	
ASTURIAS	379	825	6	1	7	839	1.218	576	6	4	7	593	220	62	875	343	
ILLES BALEARS	144	1.041	1	1	0	1.043	1.187	598	3	1	0	602	308	92	1.002	185	
CANARIAS	5.187	3.741	3	51	0	3.795	8.982	2.092	3	36	2	2.133	1.370	282	3.785	5.197	
LAS PALMAS	2.523	1.761	1	35	0	1.797	4.320	865	1	27	0	893	594	154	1.641	2.679	
S.C. TENERIFE	2.664	1.980	2	16	0	1.998	4.662	1.227	2	9	2	1.240	776	128	2.144	2.518	
CANTABRIA	49	547	2	1	0	550	599	381	1	0	0	382	126	0	508	91	
CASTILLA Y LEÓN	667	1.875	10	2	1	1.888	2.555	1.234	20	1	1	1.256	390	424	2.070	485	
ÁVILA	26	129	0	1	0	130	156	90	0	0	0	90	33	5	128	28	
BURGOS	115	326	0	0	0	326	441	202	0	0	0	202	78	35	315	126	
LEÓN	59	289	1	0	0	290	349	168	5	0	0	173	74	18	265	84	
PALENCIA	10	141	0	0	0	141	151	91	0	0	0	91	17	4	112	39	
SALAMANCA	71	316	4	0	0	320	391	223	7	0	0	230	69	17	316	75	
SEGOVIA	36	85	0	0	0	85	121	48	3	0	0	51	24	27	102	19	
SORIA	8	44	1	0	0	45	53	32	0	0	0	32	8	2	42	11	
VALLADOLID	283	378	0	0	0	378	661	253	0	0	0	253	36	307	596	65	
ZAMORA	59	167	4	1	1	173	232	127	5	1	1	134	51	9	194	38	
CASTILLA-LA MANCHA	782	2.012	5	6	6	2.029	2.811	1.282	5	14	3	1.304	627	194	2.125	686	
ALBACETE	124	429	2	3	0	434	558	253	2	6	1	262	152	28	442	116	
CIUDAD REAL	249	566	0	1	0	567	816	462	1	7	0	470	179	70	719	97	
CUENCA	40	262	2	0	0	264	304	140	2	1	0	143	122	10	275	29	
GUADALAJARA	25	152	1	2	6	161	186	93	0	0	2	95	39	10	144	42	
TOLEDO	344	603	0	0	0	603	947	334	0	0	0	334	135	76	545	402	

(Continúa al dorso)

CC.AA. Y/O PROVINCIAS	PTES. AÑO ANTERIOR	SOLICITUDES PRESENTADAS					A RESOLV. AÑO	SOLICITUDES RESUELTAS									PTES. FINAL
		NUEVAS	LISMI	PAS	INSS	TOTAL		APROBADAS					NO APROBADAS		TOTAL		
								NUEVAS	LISMI	PAS	INSS	TOTAL	DNG	CAD-DES			
CATALUNYA	4.302	6.297	15	2	192	6.506	10.808	3.080	19	1	118	3.218	2.242	1.420	6.880	3.928	
BARCELONA	3.145	4.804	11	2	142	4.959	8.104	2.290	15	1	82	2.388	1.751	1.005	5.144	2.960	
GIRONA	457	499	0	0	18	517	974	296	0	0	16	312	170	147	629	345	
LLEIDA	170	264	1	0	10	275	445	154	0	0	7	161	68	62	291	154	
TARRAGONA	530	730	3	0	22	755	1.285	340	4	0	13	357	253	206	816	469	
COMUNIDAD VALENCIANA	1.848	4.756	18	29	0	4.803	6.651	2.633	26	55	0	2.714	1.656	422	4.792	1.859	
ALICANTE	763	1.769	17	16	0	1.802	2.565	976	18	25	0	1.019	548	223	1.790	775	
CASTELLÓN	134	463	0	1	0	464	598	284	1	4	0	289	82	26	397	201	
VALENCIA	951	2.524	1	12	0	2.537	3.488	1.373	7	26	0	1.406	1.026	173	2.605	883	
EXTREMADURA	30	890	16	4	0	910	940	546	13	10	0	569	223	66	858	82	
BADAJOZ	17	584	8	4	0	596	613	362	3	10	0	375	168	41	584	29	
CÁCERES	13	306	8	0	0	314	327	184	10	0	0	194	55	25	274	53	
GALICIA	919	3.123	9	2	1	3.135	4.054	1.899	11	9	4	1.923	912	152	2.987	1.067	
A CORUÑA	621	1.239	0	0	0	1.239	1.860	747	8	7	4	766	366	85	1.217	643	
LUGO	31	301	0	2	0	303	334	213	0	1	0	214	72	15	301	33	
OURENSE	164	432	3	0	0	435	599	270	2	1	0	273	119	9	401	198	
PONTEVEDRA	103	1.151	6	0	1	1.158	1.261	669	1	0	0	670	355	43	1.068	193	
MADRID	1.673	3.753	17	39	0	3.809	5.482	2.136	13	39	0	2.188	1.109	428	3.725	1.757	
MURCIA	723	1.480	24	18	23	1.545	2.268	752	23	19	2	796	705	130	1.631	637	
NAVARRA	78	248	2	3	28	281	359	187	2	3	7	199	123	8	330	29	
PAÍS VASCO	158	1.244	1	3	0	1.248	1.406	1.025	1	7	0	1.033	240	25	1.298	108	
ARABA/ÁLAVA	3	142	1	0	0	143	146	125	1	0	0	126	14	0	140	6	
GIPUZKOA	5	514	0	0	0	514	519	425	0	0	0	425	90	0	515	4	
BIZKAIA	150	588	0	3	0	591	741	475	0	7	0	482	136	25	643	98	
LA RIOJA	17	171	0	0	0	171	188	130	0	0	0	130	40	4	174	14	
CEUTA	50	222	1	0	0	223	273	84	3	1	0	88	65	48	201	72	
MELILLA	65	238	2	1	0	241	306	128	2	1	0	131	105	9	245	61	

TOTAL ESTADO	20.690	41.216	174	304	266	41.960	62.650	24.149	197	334	149	24.829	12.808	4.102	41.739	20.911
--------------	--------	--------	-----	-----	-----	--------	--------	--------	-----	-----	-----	--------	--------	-------	--------	--------

PENSIONES NO CONTRIBUTIVAS DE JUBILACIÓN E INVALIDEZ

CAUSAS DE DENEGACIÓN ACUMULADAS CORRESPONDIENTES AL AÑO 2011 HASTA SEPTIEMBRE

CC.AA. Y/O PROVINCIAS	EDAD	RESIDENCIA LEGAL	RECURSOS		GRADO MINUSVALÍA ENF. CRÓNICA	PRESTACIÓN INCOMPATIBLE	SOLICITAR SIN PASAR DOS AÑOS	SIN DESGLOSAR	TOTAL CAUSAS DE DENEGACIÓN
			ECONÓMICOS						
			PERSONALES	U.E.C.					
ANDALUCÍA	90	123	349	619	896	42	0	2	2.121
ALMERÍA	20	13	27	49	47	5	0	0	161
CÁDIZ	0	0	98	118	1	13	0	0	230
CÓRDOBA	5	5	32	58	50	12	0	0	162
GRANADA	6	28	27	44	104	0	0	0	209
HUELVA	5	9	29	40	76	2	0	2	163
JAÉN	13	8	11	33	26	0	0	0	91
MÁLAGA	14	48	60	101	201	4	0	0	428
SEVILLA	27	12	65	176	391	6	0	0	677
ARAGÓN	7	14	64	81	21	40	0	0	227
HUESCA	4	1	11	18	7	3	0	0	44
TERUEL	1	0	1	5	4	1	0	0	12
ZARAGOZA	2	13	52	58	10	36	0	0	171
ASTURIAS	12	18	53	80	45	12	0	0	220
ILLES BALEARS	11	59	49	42	117	13	0	17	308
CANARIAS	50	117	376	309	467	51	0	0	1.370
LAS PALMAS	19	52	152	128	212	31	0	0	594
S.C. TENERIFE	31	65	224	181	255	20	0	0	776
CANTABRIA	7	4	21	55	38	1	0	0	126
CASTILLA Y LEÓN	23	26	90	168	69	12	0	2	390
ÁVILA	0	0	11	19	3	0	0	0	33
BURGOS	2	7	14	35	14	6	0	0	78
LEÓN	4	4	19	37	6	4	0	0	74
PALENCIA	2	1	3	9	2	0	0	0	17
SALAMANCA	7	4	13	26	19	0	0	0	69
SEGOVIA	3	4	4	8	4	1	0	0	24
SORIA	0	2	2	3	0	1	0	0	8
VALLADOLID	2	1	12	15	4	0	0	2	36
ZAMORA	3	3	12	16	17	0	0	0	51
CASTILLA-LA MANCHA	27	37	125	281	139	18	0	0	627
ALBACETE	6	6	24	49	65	2	0	0	152
CIUDAD REAL	7	7	37	100	19	9	0	0	179
CUENCA	7	5	32	54	22	2	0	0	122
GUADALAJARA	0	7	8	14	10	0	0	0	39
TOLEDO	7	12	24	64	23	5	0	0	135

(Continúa al dorso)

CC.AA. Y/O PROVINCIAS	EDAD	RESIDENCIA LEGAL	RECURSOS ECONÓMICOS		GRADO MINUSVALÍA ENF. CRÓNICA	PRESTACIÓN INCOMPATIBLE	SOLICITAR SIN PASAR DOS AÑOS	SIN DESGLSAR	TOTAL CAUSAS DE DENE GACIÓN
			PERSONALES	U.E.C.					
			CATALUNYA	18					
BARCELONA	9	88	305	663	326	360	0	0	1.751
GIRONA	2	9	38	48	29	44	0	0	170
LLEIDA	1	4	12	35	8	8	0	0	68
TARRAGONA	6	14	47	114	24	48	0	0	253
COMUNIDAD VALENCIANA	30	85	273	625	591	52	0	0	1.656
ALICANTE	21	42	139	214	122	10	0	0	548
CASTELLÓN	1	6	9	44	20	2	0	0	82
VALENCIA	8	37	125	367	449	40	0	0	1.026
EXTREMADURA	6	2	29	99	87	0	0	0	223
BADAJOS	3	1	19	68	77	0	0	0	168
CÁCERES	3	1	10	31	10	0	0	0	55
GALICIA	18	58	161	328	332	13	0	2	912
A CORUÑA	9	28	51	147	126	3	0	2	366
LUGO	5	3	10	26	26	2	0	0	72
OURENSE	2	7	13	21	73	3	0	0	119
PONTEVEDRA	2	20	87	134	107	5	0	0	355
MADRID	38	215	297	453	105	1	0	0	1.109
MURCIA	14	83	161	138	294	12	0	3	705
NAVARRA	1	39	22	56	3	1	0	1	123
PAÍS VASCO	19	31	47	101	27	15	0	0	240
ARABA/ÁLAVA	0	0	3	11	0	0	0	0	14
GIPUZKOA	16	20	16	35	0	3	0	0	90
BIZKAIA	3	11	28	55	27	12	0	0	136
LA RIOJA	6	10	11	8	4	1	0	0	40
CEUTA	1	7	7	12	38	0	0	0	65
MELILLA	0	12	17	7	68	1	0	0	105
TOTAL ESTADO	378	1.055	2.554	4.322	3.728	745	0	27	12.809

5) PNC DE JUBILACIÓN E INVALIDEZ: COEFICIENTES DE LA GESTIÓN MENSUAL

PENSIONES NO CONTRIBUTIVAS DE LA SEGURIDAD SOCIAL DE JUBILACIÓN E INVALIDEZ

DISTRIBUCIÓN TERRITORIAL DEL COEFICIENTE DE COBERTURA. SITUACIÓN EN SETIEMBRE DE 2011

PNC DE JUBILACIÓN

ÁMBITO
GEOGRÁFICO

PNC DE INVALIDEZ

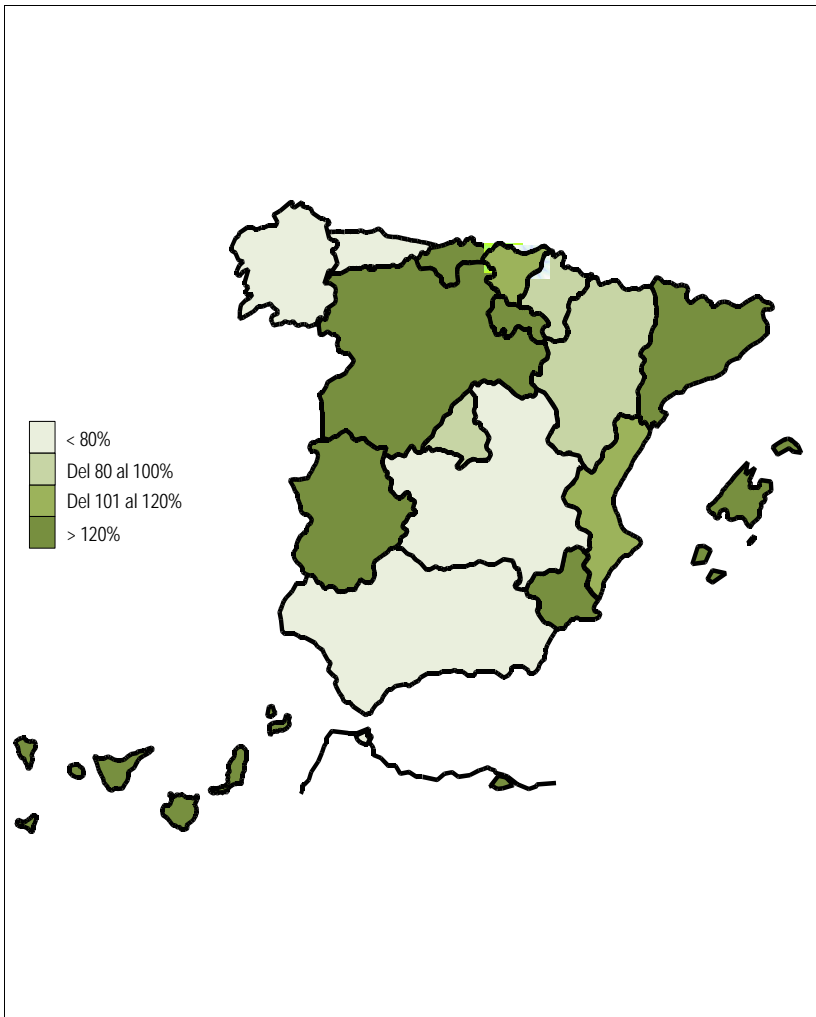

66,74%	ANDALUCÍA	71,59%
85,51%	ARAGÓN	107,14%
53,49%	ASTURIAS	41,03%
161,70%	ILLES BALEARS	184,91%
123,18%	CANARIAS	115,18%
133,33%	CANTABRIA	140,91%
131,82%	CASTILLA Y LEÓN	98,72%
53,78%	CASTILLA-LA MANCHA	129,03%
132,93%	CATALUNYA	96,80%
100,73%	C. VALENCIANA	136,68%
165,45%	EXTREMADURA	104,08%
77,17%	GALICIA	69,94%
83,61%	MADRID	108,20%
297,96%	MURCIA	221,05%
81,82%	NAVARRA	75,00%
113,89%	PAÍS VASCO	76,07%
183,33%	LA RIOJA	166,67%
72,73%	CEUTA	77,78%
160,00%	MELILLA	160,00%
100,51%	TOTAL ESTADO	103,12%

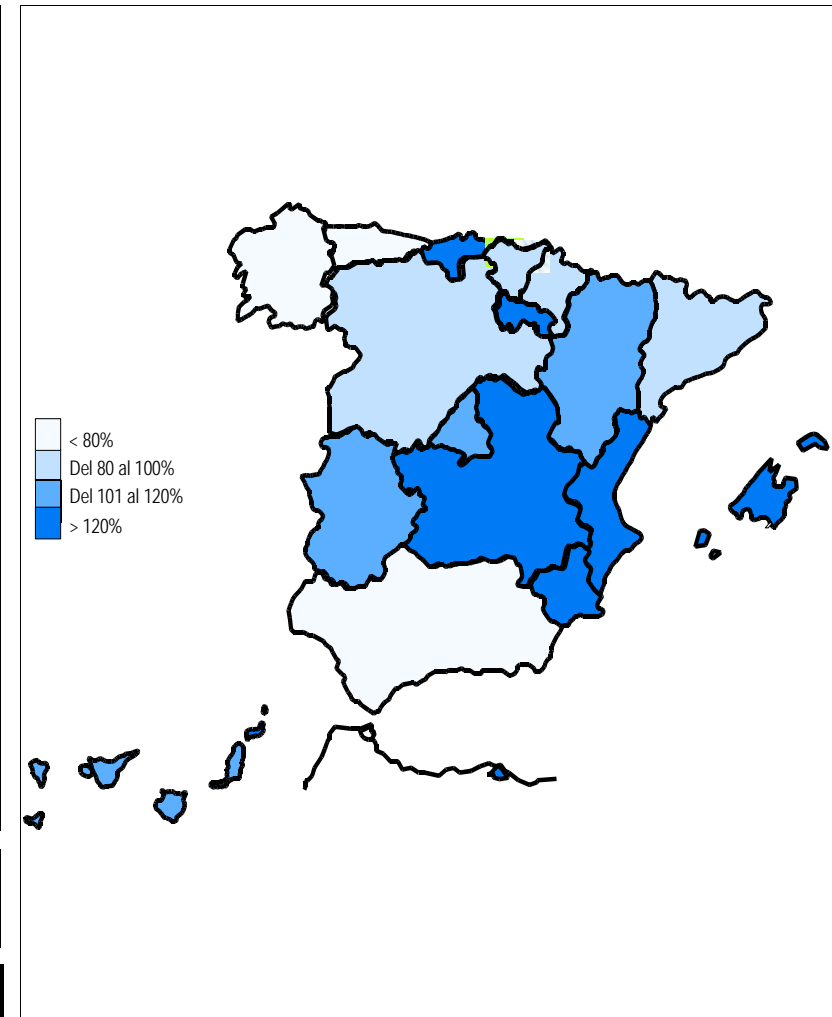

Coeficiente de cobertura: Determina la relación existente entre el volumen de expedientes resueltos e iniciados durante el mes.

PENSIONES NO CONTRIBUTIVAS DE LA SEGURIDAD SOCIAL DE JUBILACIÓN E INVALIDEZ

DISTRIBUCIÓN TERRITORIAL DEL COEFICIENTE DE RECONOCIMIENTO. SITUACIÓN EN SETIEMBRE DE 2011

PNC DE JUBILACIÓN

ÁMBITO GEOGRÁFICO

PNC DE INVALIDEZ

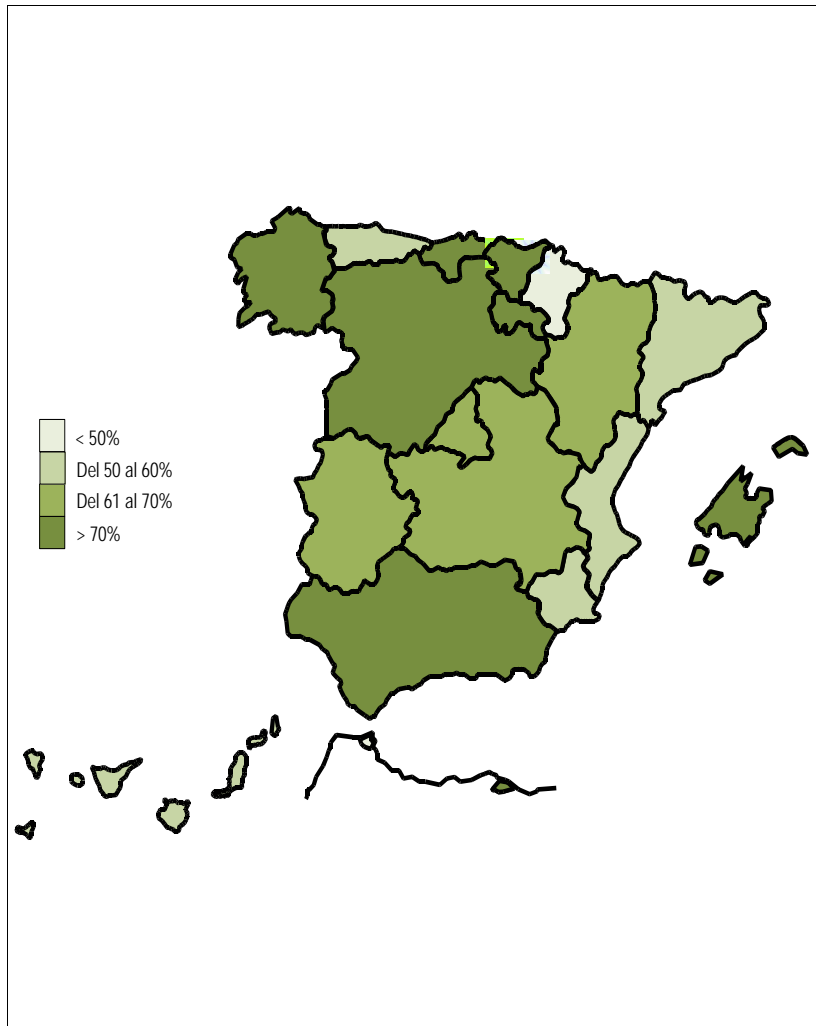

82,72%	ANDALUCÍA	65,40%
61,02%	ARAGÓN	76,67%
52,17%	ASTURIAS	81,25%
75,00%	ILLES BALEARS	29,59%
58,06%	CANARIAS	50,00%
71,88%	CANTABRIA	87,10%
72,41%	CASTILLA Y LEÓN	70,13%
70,31%	CASTILLA-LA MANCHA	58,75%
55,59%	CATALUNYA	40,50%
60,87%	C. VALENCIANA	50,80%
64,84%	EXTREMADURA	68,63%
79,58%	GALICIA	67,54%
66,18%	MADRID	62,12%
57,53%	MURCIA	42,86%
50,00%	NAVARRA	66,67%
74,39%	PAÍS VASCO	88,76%
81,82%	LA RIOJA	40,00%
37,50%	CEUTA	42,86%
87,50%	MELILLA	54,17%
66,51%	TOTAL ESTADO	55,33%

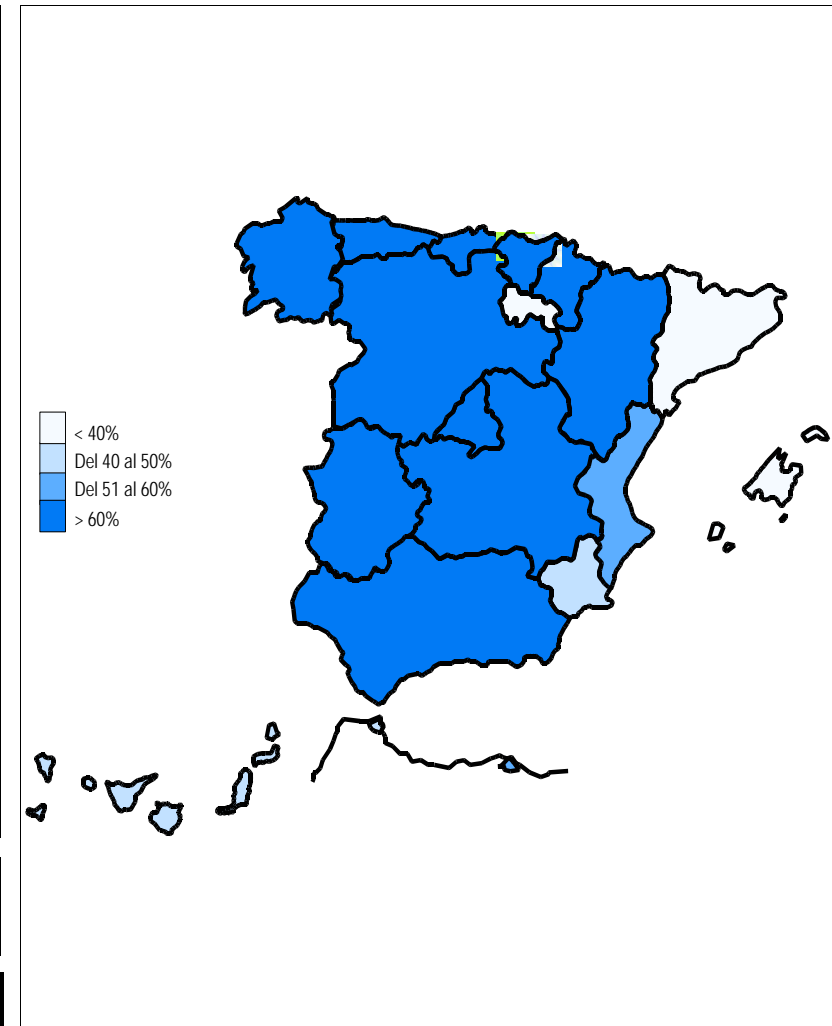

PENSIONES NO CONTRIBUTIVAS DE LA SEGURIDAD SOCIAL DE JUBILACIÓN E INVALIDEZ

DISTRIBUCIÓN TERRITORIAL DEL COEFICIENTE DE GESTIÓN EN DÍAS. SITUACIÓN EN SETIEMBRE DE 2011

PNC DE JUBILACIÓN

ÁMBITO GEOGRÁFICO

PNC DE INVALIDEZ

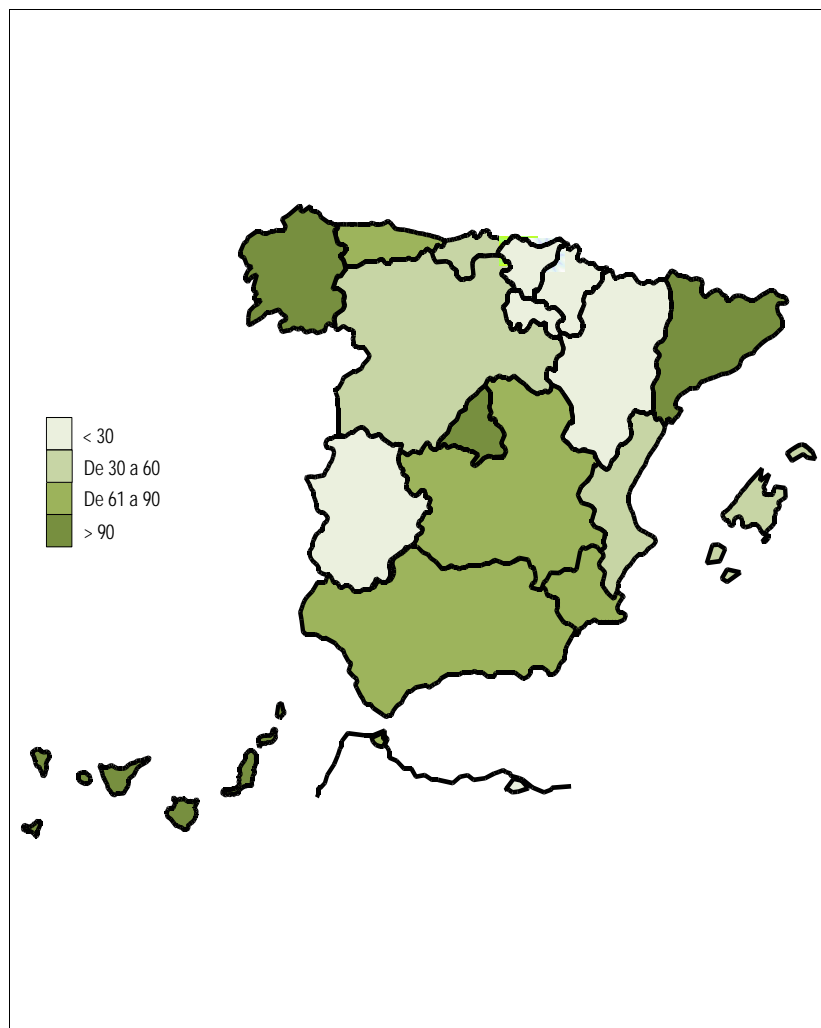

74	ANDALUCÍA	201
26	ARAGÓN	40
75	ASTURIAS	148
54	ILLES BALEARS	42
284	CANARIAS	430
44	CANTABRIA	45
57	CASTILLA Y LEÓN	87
77	CASTILLA-LA MANCHA	103
132	CATALUNYA	187
54	C. VALENCIANA	159
26	EXTREMADURA	22
91	GALICIA	93
121	MADRID	129
66	MURCIA	140
23	NAVARRA	41
21	PAÍS VASCO	26
21	LA RIOJA	24
63	CEUTA	108
30	MELILLA	82
95	TOTAL ESTADO	172

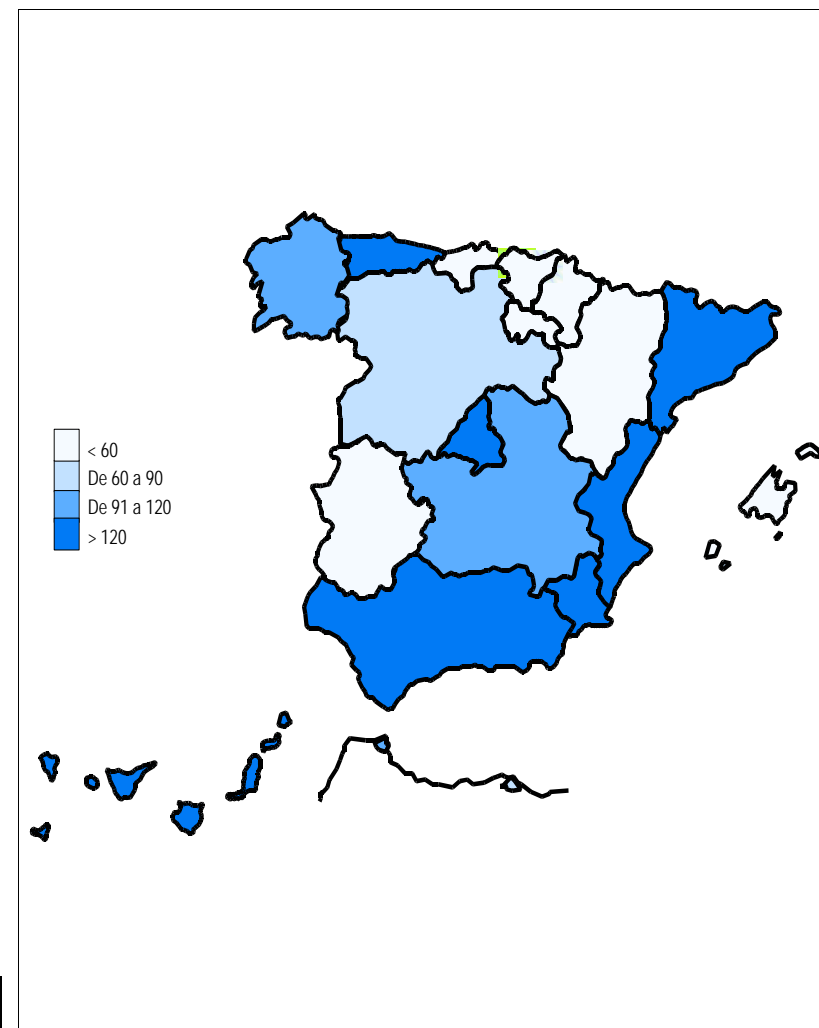

Coefficiente de gestión: Coeficiente expresado en días; su valor indica a cuántos días de entrada media de expedientes equivale el número de los que se encuentran en gestión al finalizar el mes.

6) RECLAMACIONES PREVIAS: DATOS DE LA GESTIÓN MENSUAL Y ANUAL

PENSIONES NO CONTRIBUTIVAS DE LA SEGURIDAD SOCIAL : JUBILACIÓN E INVALIDEZ
RECLAMACIÓN PREVIA A LA VÍA JURISDICCIONAL SOCIAL: DATOS DEL MES DE SETIEMBRE DE 2011

CC.AA. Y/O PROVINCIAS	JUBILACIÓN						INVALIDEZ						TOTAL: JUBILACIÓN MÁS INVALIDEZ					
	PENDTE.	RECLAM.	RESUELTAS			RECLAM.	PENDTE.	RECLAM.	RESUELTAS			RECLAM.	PENDTE.	RECLAM.	RESUELTAS			RECLAM.
	ANT.	PRSEN.	ESTIM.	DESEST.	TOTAL	PENDTE.	ANT.	PRSEN.	ESTIM.	DESEST.	TOTAL	PENDTE.	ANT.	PRSEN.	ESTIM.	DESEST.	TOTAL	PENDTE.
ANDALUCÍA	54	54	18	32	50	58	269	77	24	40	64	282	323	131	42	72	114	340
ALMERÍA	6	3	2	1	3	6	13	4	2	2	4	13	19	7	4	3	7	19
CÁDIZ	0	6	0	3	3	3	9	22	2	12	14	17	9	28	2	15	17	20
CÓRDOBA	5	0	0	3	3	2	15	0	3	5	8	7	20	0	3	8	11	9
GRANADA	5	6	1	2	3	8	27	14	4	8	12	29	32	20	5	10	15	37
HUELVA	1	1	0	2	2	0	7	2	1	5	6	3	8	3	1	7	8	3
JAÉN	7	2	6	1	7	2	4	2	4	0	4	2	11	4	10	1	11	4
MÁLAGA	3	22	2	0	2	23	64	15	1	2	3	76	67	37	3	2	5	99
SEVILLA	27	14	7	20	27	14	130	18	7	6	13	135	157	32	14	26	40	149
ARAGÓN	1	4	1	3	4	1	2	1	1	2	3	0	3	5	2	5	7	1
HUESCA	0	1	1	0	1	0	0	0	0	0	0	0	0	1	1	0	1	0
TERUEL	0	0	0	0	0	0	0	0	0	0	0	0	0	0	0	0	0	0
ZARAGOZA	1	3	0	3	3	1	2	1	1	2	3	0	3	4	1	5	6	1
ASTURIAS	47	4	0	4	4	47	93	5	0	7	7	91	140	9	0	11	11	138
ILLES BALEARS	5	9	2	4	6	8	16	8	5	4	9	15	21	17	7	8	15	23
CANARIAS	35	14	6	14	20	29	120	30	4	17	21	129	155	44	10	31	41	158
LAS PALMAS	20	3	1	2	3	20	77	14	1	5	6	85	97	17	2	7	9	105
S.C. TENERIFE	15	11	5	12	17	9	43	16	3	12	15	44	58	27	8	24	32	53
CANTABRIA	5	2	1	2	3	4	11	1	0	2	2	10	16	3	1	4	5	14
CASTILLA Y LEÓN	43	10	4	7	11	42	62	11	8	7	15	58	105	21	12	14	26	100
ÁVILA	2	1	1	0	1	2	2	0	0	0	0	2	4	1	1	0	1	4
BURGOS	3	1	0	0	0	4	6	0	1	0	1	5	9	1	1	0	1	9
LEÓN	2	1	0	1	1	2	1	2	1	0	1	2	3	3	1	1	2	4
PALENCIA	0	0	0	0	0	0	2	0	1	1	2	0	2	0	1	1	2	0
SALAMANCA	0	2	2	0	2	0	0	4	1	3	4	0	0	6	3	3	6	0
SEGOVIA	0	0	0	0	0	0	0	0	0	0	0	0	0	0	0	0	0	0
SORIA	0	0	0	0	0	0	0	0	0	0	0	0	0	0	0	0	0	0
VALLADOLID	31	1	1	3	4	28	49	2	3	2	5	46	80	3	4	5	9	74
<	5	4	0	3	3	6	2	3	1	1	2	3	7	7	1	4	5	9
CASTILLA-LA MANCHA	28	22	8	14	22	28	21	23	8	14	22	22	49	45	16	28	44	50
ALBACETE	10	17	6	6	12	15	8	12	5	6	11	9	18	29	11	12	23	24
CIUDAD REAL	9	4	1	6	7	6	10	4	1	4	5	9	19	8	2	10	12	15
CUENCA	4	1	1	2	3	2	0	5	2	3	5	0	4	6	3	5	8	2
GUADALAJARA	0	0	0	0	0	0	1	1	0	0	0	2	1	1	0	0	0	2
TOLEDO	5	0	0	0	0	5	2	1	0	1	1	2	7	1	0	1	1	7

(Continúa al dorso)

CC.AA. Y/O PROVINCIAS	JUBILACIÓN						INVALIDEZ						TOTAL: JUBILACIÓN MÁS INVALIDEZ					
	PENDTE.	RECLAM.	RESUELTAS			RECLAM.	PENDTE.	RECLAM.	RESUELTAS			RECLAM.	PENDTE.	RECLAM.	RESUELTAS			RECLAM.
	ANT.	PRSEN.	ESTIM.	DESEST.	TOTAL	PENDTE.	ANT.	PRSEN.	ESTIM.	DESEST.	TOTAL	PENDTE.	ANT.	PRSEN.	ESTIM.	DESEST.	TOTAL	PENDTE.
CATALUNYA	94	15	9	15	24	85	198	23	15	18	33	188	292	38	24	33	57	273
BARCELONA	59	14	5	12	17	56	143	14	8	13	21	136	202	28	13	25	38	192
GIRONA	9	0	3	1	4	5	13	1	2	0	2	12	22	1	5	1	6	17
LLEIDA	8	0	1	1	2	6	10	2	0	1	1	11	18	2	1	2	3	17
TARRAGONA	18	1	0	1	1	18	32	6	5	4	9	29	50	7	5	5	10	47
COMUNIDAD VALENCIANA	38	37	15	23	38	37	101	22	9	21	30	93	139	59	24	44	68	130
ALICANTE	27	20	11	12	23	24	86	9	3	11	14	81	113	29	14	23	37	105
CASTELLÓN	0	0	0	0	0	0	1	0	0	0	0	1	1	0	0	0	0	1
VALENCIA	11	17	4	11	15	13	14	13	6	10	16	11	25	30	10	21	31	24
EXTREMADURA	54	8	1	2	3	59	34	4	2	0	2	36	88	12	3	2	5	95
BADAJOS	34	7	1	1	2	39	25	3	1	0	1	27	59	10	2	1	3	66
CÁCERES	20	1	0	1	1	20	9	1	1	0	1	9	29	2	1	1	2	29
GALICIA	90	13	13	19	32	71	471	14	10	11	21	464	561	27	23	30	53	535
A CORUÑA	43	6	2	1	3	46	288	5	3	1	4	289	331	11	5	2	7	335
LUGO	7	0	0	3	3	4	0	0	0	0	0	0	7	0	0	3	3	4
OURENSE	0	0	0	0	0	0	0	6	1	5	6	0	0	6	1	5	6	0
PONTEVEDRA	40	7	11	15	26	21	183	3	6	5	11	175	223	10	17	20	37	196
MADRID	16	16	6	3	9	23	11	8	2	4	6	13	27	24	8	7	15	36
MURCIA	14	7	6	13	19	2	66	21	5	29	34	53	80	28	11	42	53	55
NAVARRA	0	1	0	1	1	0	0	1	0	1	1	0	0	2	0	2	2	0
PAÍS VASCO	21	1	1	2	3	19	18	4	1	4	5	17	39	5	2	6	8	36
ARABA/ÁLAVA	2	0	1	1	2	0	0	0	0	0	0	0	2	0	1	1	2	0
GIPUZKOA(1)	0	0	0	0	0	0	0	0	0	0	0	0	0	0	0	0	0	0
BIZKAIA	19	1	0	1	1	19	18	4	1	4	5	17	37	5	1	5	6	36
LA RIOJA	4	1	1	1	2	3	3	1	1	3	4	0	7	2	2	4	6	3
CEUTA	0	4	1	2	3	1	2	2	1	1	2	2	2	6	2	3	5	3
MELILLA	1	0	0	1	1	0	5	4	1	4	5	4	6	4	1	5	6	4

TOTAL ESTADO	550	222	93	162	255	517	1.503	260	97	189	286	1.477	2.053	482	190	351	541	1.994
--------------	-----	-----	----	-----	-----	-----	-------	-----	----	-----	-----	-------	-------	-----	-----	-----	-----	-------

(1) Datos no facilitados.

PENSIONES NO CONTRIBUTIVAS DE LA SEGURIDAD SOCIAL : JUBILACIÓN E INVALIDEZ
RECLAMACIÓN PREVIA A LA VÍA JURISDICCIONAL SOCIAL: DATOS ACUMULADOS DEL AÑO 2011 HASTA SEPTIEMBRE

CC.AA. Y/O PROVINCIAS	JUBILACIÓN						INVALIDEZ						TOTAL: JUBILACIÓN MÁS INVALIDEZ					
	PENDTE. ANT.	RECLAM. PRSEN.	RESUELTAS			RECLAM. PENDTE.	PENDTE. ANT.	RECLAM. PRSEN.	RESUELTAS			RECLAM. PENDTE.	PENDTE. ANT.	RECLAM. PRSEN.	RESUELTAS			RECLAM. PENDTE.
			ESTIM.	DESEST.	TOTAL				ESTIM.	DESEST.	TOTAL				ESTIM.	DESEST.	TOTAL	
ANDALUCÍA	63	326	142	189	331	58	255	589	187	375	562	282	318	915	329	564	893	340
ALMERÍA	10	35	24	15	39	6	9	52	24	24	48	13	19	87	48	39	87	19
CÁDIZ	1	40	21	17	38	3	5	67	14	41	55	17	6	107	35	58	93	20
CÓRDOBA	7	24	11	18	29	2	18	31	16	26	42	7	25	55	27	44	71	9
GRANADA	16	33	16	25	41	8	26	66	23	40	63	29	42	99	39	65	104	37
HUELVA	5	7	3	9	12	0	11	26	12	22	34	3	16	33	15	31	46	3
JAÉN	0	25	16	7	23	2	3	28	19	10	29	2	3	53	35	17	52	4
MÁLAGA	2	61	20	20	40	23	54	128	22	84	106	76	56	189	42	104	146	99
SEVILLA	22	101	31	78	109	14	129	191	57	128	185	135	151	292	88	206	294	149
ARAGÓN	1	38	17	21	38	1	1	12	6	7	13	0	2	50	23	28	51	1
HUESCA	1	7	7	1	8	0	0	3	2	1	3	0	1	10	9	2	11	0
TERUEL	0	1	0	1	1	0	0	0	0	0	0	0	0	1	0	1	1	0
ZARAGOZA	0	30	10	19	29	1	1	9	4	6	10	0	1	39	14	25	39	1
ASTURIAS	54	26	7	26	33	47	112	45	9	57	66	91	166	71	16	83	99	138
ILLES BALEARS	6	43	18	23	41	8	12	83	39	41	80	15	18	126	57	64	121	23
CANARIAS	53	94	32	86	118	29	101	218	42	148	190	129	154	312	74	234	308	158
LAS PALMAS	13	37	9	21	30	20	54	105	19	55	74	85	67	142	28	76	104	105
S.C. TENERIFE	40	57	23	65	88	9	47	113	23	93	116	44	87	170	46	158	204	53
CANTABRIA	3	6	1	4	5	4	4	11	0	5	5	10	7	17	1	9	10	14
CASTILLA Y LEÓN	59	62	32	47	79	42	53	78	28	45	73	58	112	140	60	92	152	100
ÁVILA	2	5	1	4	5	2	0	4	1	1	2	2	2	9	2	5	7	4
BURGOS	5	5	3	3	6	4	2	7	2	2	4	5	7	12	5	5	10	9
LEÓN	5	9	5	7	12	2	3	8	3	6	9	2	8	17	8	13	21	4
PALENCIA	0	2	1	1	2	0	0	7	2	5	7	0	0	9	3	6	9	0
SALAMANCA	0	10	6	4	10	0	0	15	8	7	15	0	0	25	14	11	25	0
SEGOVIA	0	1	1	0	1	0	0	1	0	1	1	0	0	2	1	1	2	0
SORIA	0	0	0	0	0	0	1	0	0	1	1	0	1	0	0	1	1	0
VALLADOLID	46	8	10	16	26	28	46	22	9	13	22	46	92	30	19	29	48	74
ZAMORA	1	22	5	12	17	6	1	14	3	9	12	3	2	36	8	21	29	9
CASTILLA-LA MANCHA	14	122	44	64	108	28	14	140	57	75	132	22	28	262	101	139	240	50
ALBACETE	1	47	17	16	33	15	3	46	20	20	40	9	4	93	37	36	73	24
CIUDAD REAL	11	47	16	36	52	6	7	55	17	36	53	9	18	102	33	72	105	15
CUENCA	0	16	7	7	14	2	1	22	13	10	23	0	1	38	20	17	37	2
GUADALAJARA	1	6	3	4	7	0	2	8	5	3	8	2	3	14	8	7	15	2
TOLEDO	1	6	1	1	2	5	1	9	2	6	8	2	2	15	3	7	10	7

(Continúa al dorso)

CC.AA. Y/O PROVINCIAS	JUBILACIÓN						INVALIDEZ						TOTAL: JUBILACIÓN MÁS INVALIDEZ					
	PENDTE. ANT.	RECLAM. PRSEN.	RESUELTAS			RECLAM. PENDTE.	PENDTE. ANT.	RECLAM. PRSEN.	RESUELTAS			RECLAM. PENDTE.	PENDTE. ANT.	RECLAM. PRSEN.	RESUELTAS			RECLAM. PENDTE.
			ESTIM.	DESEST.	TOTAL				ESTIM.	DESEST.	TOTAL				ESTIM.	DESEST.	TOTAL	
CATALUNYA	134	330	196	183	379	85	267	580	344	315	659	188	401	910	540	498	1.038	273
BARCELONA	101	236	150	131	281	56	199	410	239	234	473	136	300	646	389	365	754	192
GIRONA	7	34	16	20	36	5	22	28	23	15	38	12	29	62	39	35	74	17
LLEIDA	5	22	11	10	21	6	11	35	20	15	35	11	16	57	31	25	56	17
TARRAGONA	21	38	19	22	41	18	35	107	62	51	113	29	56	145	81	73	154	47
COMUNIDAD VALENCIANA	44	235	88	154	242	37	106	280	85	208	293	93	150	515	173	362	535	130
ALICANTE	39	127	67	75	142	24	95	99	37	76	113	81	134	226	104	151	255	105
CASTELLÓN	0	4	2	2	4	0	0	12	10	1	11	1	0	16	12	3	15	1
VALENCIA	5	104	19	77	96	13	11	169	38	131	169	11	16	273	57	208	265	24
EXTREMADURA	38	88	30	37	67	59	65	57	27	59	86	36	103	145	57	96	153	95
BADAJOS	21	65	23	24	47	39	37	40	19	31	50	27	58	105	42	55	97	66
CÁCERES	17	23	7	13	20	20	28	17	8	28	36	9	45	40	15	41	56	29
GALICIA	102	191	96	126	222	71	484	172	77	115	192	464	586	363	173	241	414	535
A CORUÑA	37	99	44	46	90	46	286	72	38	31	69	289	323	171	82	77	159	335
LUGO	1	22	10	9	19	4	0	8	3	5	8	0	1	30	13	14	27	4
OURENSE	0	15	8	7	15	0	0	33	7	26	33	0	0	48	15	33	48	0
PONTEVEDRA	64	55	34	64	98	21	198	59	29	53	82	175	262	114	63	117	180	196
MADRID	17	196	98	92	190	23	17	170	69	105	174	13	34	366	167	197	364	36
MURCIA	3	54	23	32	55	2	68	166	61	120	181	53	71	220	84	152	236	55
NAVARRA	0	15	4	11	15	0	0	4	1	3	4	0	0	19	5	14	19	0
PAÍS VASCO	20	41	19	23	42	19	19	47	15	34	49	17	39	88	34	57	91	36
ARABA/ÁLAVA	0	7	6	1	7	0	0	10	2	8	10	0	0	17	8	9	17	0
GIPUZKOA(1)	0	0	0	0	0	0	0	0	0	0	0	0	0	0	0	0	0	0
BIZKAIA	20	34	13	22	35	19	19	37	13	26	39	17	39	71	26	48	74	36
LA RIOJA	8	5	4	6	10	3	8	7	4	11	15	0	16	12	8	17	25	3
CEUTA	1	13	9	4	13	1	1	21	13	7	20	2	2	34	22	11	33	3
MELILLA	0	6	1	5	6	0	3	70	7	62	69	4	3	76	8	67	75	4

TOTAL ESTADO	620	1.891	861	1.133	1.994	517	1.590	2.750	1.071	1.792	2.863	1.477	2.210	4.641	1.932	2.925	4.857	1.994
--------------	-----	-------	-----	-------	-------	-----	-------	-------	-------	-------	-------	-------	-------	-------	-------	-------	-------	-------

(1) Datos no facilitados.

7) REVISIONES DE OFICIO E INSTANCIA DE PARTE: DATOS DE LA GESTIÓN MENSUAL Y ANUAL

PENSIÓN NO CONTRIBUTIVA DE JUBILACIÓN
REVISIONES DE OFICIO E INSTANCIA DE PARTE
DATOS DE GESTIÓN CORRESPONDIENTES AL MES DE SETIEMBRE DE 2011

CC.AA. Y/O PROVINCIAS	ENTRADA REVISIONES	REVISIONES EFECTUADAS					CAUSAS DE EXTINCIÓN DEL DERECHO					
		Sin Modif.	Con Modif.	Suspensión	Extinción	TOTAL	Residencia	Personal	U.E.C.	Fallecimiento	Otras	TOTAL
		Cuantía	Cuantía	Pago	Derecho							
ANDALUCÍA	672	29	153	22	355	559	1	104	55	157	38	355
ALMERÍA	27	2	7	1	17	27	0	8	3	4	2	17
CÁDIZ	67	1	9	5	52	67	1	19	8	24	0	52
CÓRDOBA	115	8	24	6	72	110	0	26	14	25	7	72
GRANADA	31	2	8	1	21	32	0	8	0	10	3	21
HUELVA	23	1	5	0	19	25	0	10	2	5	2	19
JAÉN	55	4	16	2	33	55	0	1	10	9	13	33
MÁLAGA	245	3	67	4	63	137	0	8	10	45	0	63
SEVILLA	109	8	17	3	78	106	0	24	8	35	11	78
ARAGÓN	71	3	11	1	58	73	0	23	9	19	7	58
HUESCA	23	0	2	0	21	23	0	12	4	5	0	21
TERUEL	11	0	2	0	9	11	0	3	3	3	0	9
ZARAGOZA	37	3	7	1	28	39	0	8	2	11	7	28
ASTURIAS	30	5	6	0	28	39	0	7	3	15	3	28
ILLES BALEARS	68	10	23	11	35	79	0	13	6	12	4	35
CANARIAS	153	22	23	3	111	159	0	38	2	67	4	111
LAS PALMAS	58	14	7	3	37	61	0	17	1	19	0	37
S.C. TENERIFE	95	8	16	0	74	98	0	21	1	48	4	74
CANTABRIA	44	3	10	0	31	44	0	15	3	13	0	31
CASTILLA Y LEÓN	139	34	25	4	76	139	0	33	15	24	4	76
ÁVILA	7	1	0	0	6	7	0	5	1	0	0	6
BURGOS	6	1	1	0	4	6	0	1	2	1	0	4
LEÓN	7	0	3	1	3	7	0	2	1	0	0	3
PALENCIA	12	1	3	0	8	12	0	0	3	4	1	8
SALAMANCA	26	1	2	0	23	26	0	13	2	6	2	23
SEGOVIA	1	1	0	0	0	1	0	0	0	0	0	0
SORIA	2	0	0	0	2	2	0	0	0	1	1	2
VALLADOLID	58	26	10	3	19	58	0	6	4	9	0	19
ZAMORA	20	3	6	0	11	20	0	6	2	3	0	11
CASTILLA-LA MANCHA	146	35	27	3	71	136	0	30	3	34	4	71
ALBACETE	40	14	11	1	12	38	0	5	0	7	0	12
CIUDAD REAL	38	5	3	0	20	28	0	8	1	10	1	20
CUENCA	11	4	1	0	6	11	0	3	1	2	0	6
GUADALAJARA	4	3	2	0	2	7	0	0	0	1	1	2
TOLEDO	53	9	10	2	31	52	0	14	1	14	2	31

(Continúa al dorso)

CC.AA. Y/O PROVINCIAS	ENTRADA REVISIONES	REVISIONES EFECTUADAS					CAUSAS DE EXTINCIÓN DEL DERECHO					
		Sin Modif. Cuantía	Con Modif. Cuantía	Suspensión Pago	Extinción Derecho	TOTAL	Residencia	Personal	U.E.C.	Fallecimiento	Otras	TOTAL
CATALUNYA	135	21	24	4	81	130	0	58	14	0	9	81
BARCELONA	95	17	19	2	63	101	0	44	12	0	7	63
GIRONA	11	2	2	0	6	10	0	2	2	0	2	6
LLEIDA	11	0	2	0	3	5	0	3	0	0	0	3
TARRAGONA	18	2	1	2	9	14	0	9	0	0	0	9
COMUNIDAD VALENCIANA	204	19	41	3	158	221	1	55	13	88	1	158
ALICANTE	71	6	22	0	43	71	0	23	1	19	0	43
CASTELLÓN	15	0	6	3	11	20	0	2	3	5	1	11
VALENCIA	118	13	13	0	104	130	1	30	9	64	0	104
EXTREMADURA	93	18	18	6	34	76	0	0	11	17	6	34
BADAJOS	59	16	11	2	20	49	0	0	5	13	2	20
CÁCERES	34	2	7	4	14	27	0	0	6	4	4	14
GALICIA	204	11	45	6	142	204	0	31	23	70	18	142
A CORUÑA	104	11	16	2	75	104	0	23	4	35	13	75
LUGO	20	0	5	0	15	20	0	0	1	9	5	15
OURENSE	12	0	6	0	6	12	0	5	1	0	0	6
PONTEVEDRA	68	0	18	4	46	68	0	3	17	26	0	46
MADRID	123	18	22	2	81	123	1	26	8	40	6	81
MURCIA	195	3	86	64	42	195	0	15	6	19	2	42
NAVARRA	32	1	6	0	25	32	2	10	1	12	0	25
PAÍS VASCO	17	0	2	0	15	17	1	1	1	11	1	15
ARABA/ÁLAVA	5	0	0	0	5	5	1	0	1	3	0	5
GIPUZKOA	0	0	0	0	0	0	0	0	0	0	0	0
BIZKAIA	12	0	2	0	10	12	0	1	0	8	1	10
LA RIOJA	6	0	1	1	4	6	0	1	1	2	0	4
CEUTA	16	6	4	0	6	16	0	2	1	3	0	6
MELILLA	6	0	3	0	3	6	0	0	0	3	0	3
TOTAL ESTADO	2.354	238	530	130	1.356	2.254	6	462	175	606	107	1.356

PENSIÓN NO CONTRIBUTIVA DE INVALIDEZ
REVISIONES DE OFICIO E INSTANCIA DE PARTE
DATOS DE GESTIÓN CORRESPONDIENTES AL MES DE SETIEMBRE DE 2011

CC.AA. Y/O PROVINCIAS	ENTRADA REVISIONES	REVISIONES EFECTUADAS								CAUSAS DE EXTINCIÓN DEL DERECHO						
		Sin Modif. Cuantía	Con Modif. Cuantía	Suspensión PNC		Compat. PNC Art. 147	Recuperación Art. 144.1	Extinción Derecho	TOTAL	Residencia	Personal	U.E.C.	Grado	Fallecimiento	Otras	TOTAL
				Art. 144.1	Pago											
ANDALUCÍA	847	75	209	35	28	24	32	265	668	1	64	40	7	133	20	265
ALMERÍA	46	15	7	0	1	0	0	23	46	0	9	1	0	10	3	23
CÁDIZ	89	7	20	6	1	0	2	47	83	0	9	6	1	27	4	47
CÓRDOBA	138	13	62	15	2	0	21	35	148	0	6	2	4	15	8	35
GRANADA	72	7	27	3	7	4	2	15	65	0	6	1	2	5	1	15
HUELVA	34	4	21	3	0	0	0	14	42	0	2	5	0	5	2	14
JAÉN	40	4	16	0	4	0	0	16	40	1	3	3	0	9	0	16
MÁLAGA	298	13	27	4	0	2	7	73	126	0	10	21	0	42	0	73
SEVILLA	130	12	29	4	13	18	0	42	118	0	19	1	0	20	2	42
ARAGÓN	56	5	11	0	1	3	2	37	59	0	9	0	2	11	15	37
HUESCA	7	0	0	0	0	0	0	7	7	0	0	0	0	3	4	7
TERUEL	7	0	1	0	0	1	1	4	7	0	0	0	0	2	2	4
ZARAGOZA	42	5	10	0	1	2	1	26	45	0	9	0	2	6	9	26
ASTURIAS	76	28	24	5	2	12	6	30	107	0	5	3	4	8	10	30
ILLES BALEARS	122	29	65	0	15	0	0	32	141	0	10	0	5	9	8	32
CANARIAS	322	60	71	0	23	10	0	90	254	0	31	4	2	44	9	90
LAS PALMAS S.C. TENERIFE	159 163	32 28	16 55	0 0	14 9	2 8	0 0	33 57	97 157	0 0	9 22	1 3	1 1	22 22	0 9	33 57
CANTABRIA	46	4	14	0	4	0	0	24	46	0	3	4	0	12	5	24
CASTILLA Y LEÓN	200	66	62	10	9	10	10	33	200	0	9	2	2	7	13	33
ÁVILA	8	0	6	0	0	0	0	2	8	0	1	0	0	0	1	2
BURGOS	41	9	21	2	5	0	1	3	41	0	2	0	0	1	0	3
LEÓN	14	0	7	4	0	0	1	2	14	0	1	0	0	0	1	2
PALENCIA	11	3	4	0	2	0	1	1	11	0	0	0	0	1	0	1
SALAMANCA	56	13	18	3	0	9	5	8	56	0	1	1	2	1	3	8
SEGOVIA	4	1	0	0	0	0	0	3	4	0	1	0	0	0	2	3
SORIA	4	1	1	0	0	1	0	1	4	0	1	0	0	0	0	1
VALLADOLID	53	37	2	1	0	0	2	11	53	0	2	1	0	3	5	11
ZAMORA	9	2	3	0	2	0	0	2	9	0	0	0	0	1	1	2
CASTILLA-LA MANCHA	183	36	50	1	7	14	0	40	148	0	10	2	0	15	13	40
ALBACETE	55	18	14	0	2	1	0	7	42	0	2	1	0	2	2	7
CIUDAD REAL	82	12	22	0	2	4	0	16	56	0	6	1	0	3	6	16
CUENCA	18	3	4	1	1	5	0	6	20	0	1	0	0	2	3	6
GUADALAJARA	7	2	1	0	1	0	0	2	6	0	0	0	0	2	0	2
TOLEDO	21	1	9	0	1	4	0	9	24	0	1	0	0	6	2	9

(Continúa al dorso)

CC.AA. Y/O PROVINCIAS	ENTRADA REVISIONES	REVISIONES EFECTUADAS							CAUSAS DE EXTINCIÓN DEL DERECHO							
		Sin Modif. Cuantía	Con Modif. Cuantía	Suspensión PNC		Compat. PNC Art. 147	Recuperación Art. 144.1	Extinción Derecho	TOTAL	Residencia	Personal	U.E.C.	Grado	Fallecimiento	Otras	TOTAL
				Art. 144.1	Pago											
CATALUNYA	254	68	81	12	0	14	12	70	257	0	14	9	5	0	42	70
BARCELONA	177	46	62	8	0	10	8	48	182	0	7	8	3	0	30	48
GIRONA	24	7	4	0	0	1	1	3	16	0	1	0	0	0	2	3
LLEIDA	13	5	7	1	0	1	1	1	16	0	0	0	1	0	0	1
TARRAGONA	40	10	8	3	0	2	2	18	43	0	6	1	1	0	10	18
COMUNIDAD VALENCIANA	335	18	92	4	21	36	9	135	315	2	52	19	15	44	3	135
ALICANTE	71	6	21	0	0	11	6	27	71	0	20	0	0	7	0	27
CASTELLÓN	33	0	7	2	3	6	3	13	34	0	7	2	0	4	0	13
VALENCIA	231	12	64	2	18	19	0	95	210	2	25	17	15	33	3	95
EXTREMADURA	114	27	39	1	10	9	0	18	104	0	1	9	0	6	2	18
BADAJOS	81	10	29	1	8	8	0	14	70	0	1	8	0	5	0	14
CÁCERES	33	17	10	0	2	1	0	4	34	0	0	1	0	1	2	4
GALICIA	257	24	84	8	19	12	5	105	257	1	21	20	3	40	20	105
A CORUÑA	94	18	20	3	1	12	3	37	94	0	6	1	0	20	10	37
LUGO	23	1	9	2	1	0	2	8	23	0	1	0	0	1	6	8
OURENSE	23	1	15	1	0	0	0	6	23	0	3	0	0	2	1	6
PONTEVEDRA	117	4	40	2	17	0	0	54	117	1	11	19	3	17	3	54
MADRID	147	19	54	7	5	8	5	49	147	1	11	8	0	14	15	49
MURCIA	332	16	61	0	151	0	2	62	292	0	11	10	5	17	19	62
NAVARRA	13	0	3	3	0	1	1	5	13	0	2	2	0	1	0	5
PAÍS VASCO	13	0	0	0	3	0	0	19	22	3	0	2	0	10	4	19
ÁLAVA	0	0	0	0	0	0	0	9	9	3	0	2	0	3	1	9
GUIPÚZCOA	0	0	0	0	0	0	0	0	0	0	0	0	0	0	0	0
VIZCAYA	13	0	0	0	3	0	0	10	13	0	0	0	0	7	3	10
LA RIOJA	11	0	3	1	1	0	0	6	11	0	2	1	0	3	0	6
CEUTA	32	6	12	4	0	1	3	6	32	0	3	1	0	2	0	6
MELILLA	55	0	37	0	6	0	0	12	55	0	1	1	0	9	1	12
TOTAL ESTADO	3.415	481	972	91	305	154	87	1.038	3.128	8	259	137	50	385	199	1.038

TOTAL PENSIONES NO CONTRIBUTIVAS
REVISIONES DE OFICIO E INSTANCIA DE PARTE
DATOS DE GESTIÓN CORRESPONDIENTES AL MES DE SETIEMBRE DE 2011

CC.AA. Y/O PROVINCIAS	ENTRADA REVISIONES	REVISIONES EFECTUADAS								CAUSAS DE EXTINCIÓN DEL DERECHO						
		Sin Modif. Cuantía	Con Modif. Cuantía	Suspensión PNC		Compat. PNC Art. 147	Recuperación Art. 144.1	Extinción Derecho	TOTAL	Residencia	Personal	U.E.C.	Grado	Fallecimiento	Otras	TOTAL
				Art. 144.1	Pago											
ANDALUCÍA	1.519	104	362	35	50	24	32	620	1.227	2	168	95	7	290	58	620
ALMERÍA	73	17	14	0	2	0	0	40	73	0	17	4	0	14	5	40
CÁDIZ	156	8	29	6	6	0	2	99	150	1	28	14	1	51	4	99
CÓRDOBA	253	21	86	15	8	0	21	107	258	0	32	16	4	40	15	107
GRANADA	103	9	35	3	8	4	2	36	97	0	14	1	2	15	4	36
HUELVA	57	5	26	3	0	0	0	33	67	0	12	7	0	10	4	33
JAÉN	95	8	32	0	6	0	0	49	95	1	4	13	0	18	13	49
MÁLAGA	543	16	94	4	4	2	7	136	263	0	18	31	0	87	0	136
SEVILLA	239	20	46	4	16	18	0	120	224	0	43	9	0	55	13	120
ARAGÓN	127	8	22	0	2	3	2	95	132	0	32	9	2	30	22	95
HUESCA	30	0	2	0	0	0	0	28	30	0	12	4	0	8	4	28
TERUEL	18	0	3	0	0	1	1	13	18	0	3	3	0	5	2	13
ZARAGOZA	79	8	17	0	2	2	1	54	84	0	17	2	2	17	16	54
ASTURIAS	106	33	30	5	2	12	6	58	146	0	12	6	4	23	13	58
ILLES BALEARS	190	39	88	0	26	0	0	67	220	0	23	6	5	21	12	67
CANARIAS	475	82	94	0	26	10	0	201	413	0	69	6	2	111	13	201
LAS PALMAS	217	46	23	0	17	2	0	70	158	0	26	2	1	41	0	70
S.C. TENERIFE	258	36	71	0	9	8	0	131	255	0	43	4	1	70	13	131
CANTABRIA	90	7	24	0	4	0	0	55	90	0	18	7	0	25	5	55
CASTILLA Y LEÓN	339	100	87	10	13	10	10	109	339	0	42	17	2	31	17	109
ÁVILA	15	1	6	0	0	0	0	8	15	0	6	1	0	0	1	8
BURGOS	47	10	22	2	5	0	1	7	47	0	3	2	0	2	0	7
LEÓN	21	0	10	4	1	0	1	5	21	0	3	1	0	0	1	5
PALENCIA	23	4	7	0	2	0	1	9	23	0	0	3	0	5	1	9
SALAMANCA	82	14	20	3	0	9	5	31	82	0	14	3	2	7	5	31
SEGOVIA	5	2	0	0	0	0	0	3	5	0	1	0	0	0	2	3
SORIA	6	1	1	0	0	1	0	3	6	0	1	0	0	1	1	3
VALLADOLID	111	63	12	1	3	0	2	30	111	0	8	5	0	12	5	30
ZAMORA	29	5	9	0	2	0	0	13	29	0	6	2	0	4	1	13
CASTILLA-LA MANCHA	329	71	77	1	10	14	0	111	284	0	40	5	0	49	17	111
ALBACETE	95	32	25	0	3	1	0	19	80	0	7	1	0	9	2	19
CIUDAD REAL	120	17	25	0	2	4	0	36	84	0	14	2	0	13	7	36
CUENCA	29	7	5	1	1	5	0	12	31	0	4	1	0	4	3	12
GUADALAJARA	11	5	3	0	1	0	0	4	13	0	0	0	0	3	1	4
TOLEDO	74	10	19	0	3	4	0	40	76	0	15	1	0	20	4	40

(Continúa al dorso)

CC.AA. Y/O PROVINCIAS	ENTRADA REVISIONES	REVISIONES EFECTUADAS							CAUSAS DE EXTINCIÓN DEL DERECHO							
		Sin Modif. Cuantía	Con Modif. Cuantía	Suspensión PNC		Compat. PNC Art. 147	Recuperación Art. 144.1	Extinción Derecho	TOTAL	Residencia	Personal	U.E.C.	Grado	Fallecimiento	Otras	TOTAL
				Art. 144.1	Pago											
CATALUNYA	389	89	105	12	4	14	12	151	387	0	72	23	5	0	51	151
BARCELONA	272	63	81	8	2	10	8	111	283	0	51	20	3	0	37	111
GIRONA	35	9	6	0	0	1	1	9	26	0	3	2	0	0	4	9
LLEIDA	24	5	9	1	0	1	1	4	21	0	3	0	1	0	0	4
TARRAGONA	58	12	9	3	2	2	2	27	57	0	15	1	1	0	10	27
COMUNIDAD VALENCIANA	539	37	133	4	24	36	9	293	536	3	107	32	15	132	4	293
ALICANTE	142	12	43	0	0	11	6	70	142	0	43	1	0	26	0	70
CASTELLÓN	48	0	13	2	6	6	3	24	54	0	9	5	0	9	1	24
VALENCIA	349	25	77	2	18	19	0	199	340	3	55	26	15	97	3	199
EXTREMADURA	207	45	57	1	16	9	0	52	180	0	1	20	0	23	8	52
BADAJOS	140	26	40	1	10	8	0	34	119	0	1	13	0	18	2	34
CÁCERES	67	19	17	0	6	1	0	18	61	0	0	7	0	5	6	18
GALICIA	461	35	129	8	25	12	5	247	461	1	52	43	3	110	38	247
A CORUÑA	198	29	36	3	3	12	3	112	198	0	29	5	0	55	23	112
LUGO	43	1	14	2	1	0	2	23	43	0	1	1	0	10	11	23
OURENSE	35	1	21	1	0	0	0	12	35	0	8	1	0	2	1	12
PONTEVEDRA	185	4	58	2	21	0	0	100	185	1	14	36	3	43	3	100
MADRID	270	37	76	7	7	8	5	130	270	2	37	16	0	54	21	130
MURCIA	527	19	147	0	215	0	2	104	487	0	26	16	5	36	21	104
NAVARRA	45	1	9	3	0	1	1	30	45	2	12	3	0	13	0	30
PAÍS VASCO	30	0	2	0	3	0	0	34	39	4	1	3	0	21	5	34
ÁLAVA	5	0	0	0	0	0	0	14	14	4	0	3	0	6	1	14
GUIPÚZCOA	0	0	0	0	0	0	0	0	0	0	0	0	0	0	0	0
VIZCAYA	25	0	2	0	3	0	0	20	25	0	1	0	0	15	4	20
LA RIOJA	17	0	4	1	2	0	0	10	17	0	3	2	0	5	0	10
CEUTA	48	12	16	4	0	1	3	12	48	0	5	2	0	5	0	12
MELILLA	61	0	40	0	6	0	0	15	61	0	1	1	0	12	1	15
TOTAL ESTADO	5.769	719	1.502	91	435	154	87	2.394	5.382	14	721	312	50	991	306	2.394

PENSIÓN NO CONTRIBUTIVA DE JUBILACIÓN
REVISIONES DE OFICIO E INSTANCIA DE PARTE
DATOS DE GESTIÓN ACUMULADA CORRESPONDIENTES AL AÑO 2011 HASTA SEPTIEMBRE

CC.AA. Y/O PROVINCIAS	ENTRADA REVISIONES	REVISIONES EFECTUADAS					CAUSAS DE EXTINCIÓN DEL DERECHO					
		Sin Modif.	Con Modif.	Suspensión	Extinción	TOTAL	Residencia	Personal	U.E.C.	Fallecimiento	Otras	TOTAL
		Cuantía	Cuantía	Pago	Derecho							
ANDALUCÍA	5.498	773	1.072	170	3.285	5.300	26	1.200	465	1.358	236	3.285
ALMERÍA	285	44	64	13	160	281	0	65	11	61	23	160
CÁDIZ	745	36	69	20	539	664	1	237	35	213	53	539
CÓRDOBA	530	34	113	19	357	523	0	135	65	131	26	357
GRANADA	394	10	83	24	272	389	17	80	33	115	27	272
HUELVA	260	16	36	0	209	261	0	92	18	92	7	209
JAÉN	623	12	266	5	340	623	6	110	113	98	13	340
MÁLAGA	1.509	542	251	55	560	1.408	0	121	143	279	17	560
SEVILLA	1.152	79	190	34	848	1.151	2	360	47	369	70	848
ARAGÓN	569	37	97	15	421	570	1	144	45	193	38	421
HUESCA	154	0	19	10	125	154	0	56	8	54	7	125
TERUEL	60	1	10	0	49	60	0	12	10	22	5	49
ZARAGOZA	355	36	68	5	247	356	1	76	27	117	26	247
ASTURIAS	387	30	75	0	295	400	2	90	22	166	15	295
ILLES BALEARS	946	299	235	137	268	939	2	81	40	115	30	268
CANARIAS	1.672	263	320	115	987	1.685	5	272	28	617	65	987
LAS PALMAS	760	162	104	113	399	778	1	132	16	236	14	399
S.C. TENERIFE	912	101	216	2	588	907	4	140	12	381	51	588
CANTABRIA	213	13	39	7	173	232	1	79	13	77	3	173
CASTILLA Y LEÓN	2.021	975	320	48	678	2.021	3	294	126	218	37	678
ÁVILA	83	15	13	3	52	83	1	34	10	4	3	52
BURGOS	85	2	13	2	68	85	0	16	14	36	2	68
LEÓN	80	7	16	1	56	80	1	43	4	0	8	56
PALENCIA	578	450	44	6	78	578	0	23	13	39	3	78
SALAMANCA	259	24	34	0	201	259	1	87	43	64	6	201
SEGOVIA	21	1	3	0	17	21	0	14	0	2	1	17
SORIA	19	0	1	0	18	19	0	3	2	10	3	18
VALLADOLID	392	130	125	17	120	392	0	41	19	50	10	120
ZAMORA	504	346	71	19	68	504	0	33	21	13	1	68
CASTILLA-LA MANCHA	1.139	181	213	25	709	1.128	1	247	51	344	66	709
ALBACETE	252	64	78	2	122	266	0	55	7	50	10	122
CIUDAD REAL	333	41	64	1	211	317	1	70	21	110	9	211
CUENCA	105	14	13	0	77	104	0	37	3	26	11	77
GUADALAJARA	54	14	10	2	33	59	0	5	2	19	7	33
TOLEDO	395	48	48	20	266	382	0	80	18	139	29	266

(Continúa al dorso)

CC.AA. Y/O PROVINCIAS	ENTRADA REVISIONES	REVISIONES EFECTUADAS					CAUSAS DE EXTINCIÓN DEL DERECHO					
		Sin Modif. Cuantía	Con Modif. Cuantía	Suspensión Pago	Extinción Derecho	TOTAL	Residencia	Personal	U.E.C.	Fallecimiento	Otras	TOTAL
CATALUNYA	1.385	148	376	45	886	1.455	14	591	124	0	157	886
BARCELONA	1.015	112	281	40	640	1.073	10	410	104	0	116	640
GIRONA	100	13	32	1	54	100	2	31	9	0	12	54
LLEIDA	109	6	22	0	84	112	1	69	4	0	10	84
TARRAGONA	161	17	41	4	108	170	1	81	7	0	19	108
COMUNIDAD VALENCIANA	2.028	166	379	14	1.511	2.070	2	586	150	755	18	1.511
ALICANTE	658	43	142	0	473	658	0	239	17	217	0	473
CASTELLÓN	194	2	65	10	114	191	0	25	25	50	14	114
VALENCIA	1.176	121	172	4	924	1.221	2	322	108	488	4	924
EXTREMADURA	1.403	546	261	114	650	1.571	0	231	95	244	80	650
BADAJOS	962	356	189	77	447	1.069	0	154	67	169	57	447
CÁCERES	441	190	72	37	203	502	0	77	28	75	23	203
GALICIA	2.197	208	507	53	1.451	2.219	13	368	196	728	146	1.451
A CORUÑA	1.020	189	230	2	599	1.020	3	210	26	280	80	599
LUGO	237	9	30	3	195	237	1	38	9	104	43	195
OURENSE	259	4	52	11	192	259	1	56	23	99	13	192
PONTEVEDRA	681	6	195	37	465	703	8	64	138	245	10	465
MADRID	2.254	71	519	130	1.143	1.863	12	290	173	571	97	1.143
MURCIA	757	25	261	74	397	757	0	128	58	150	61	397
NAVARRA	214	12	38	0	164	214	3	30	17	96	18	164
PAÍS VASCO	166	0	5	2	159	166	4	16	13	111	15	159
ARABA/ÁLAVA	35	0	0	0	35	35	4	0	9	17	5	35
GIPUZKOA	0	0	0	0	0	0	0	0	0	0	0	0
BIZKAIA	131	0	5	2	124	131	0	16	4	94	10	124
LA RIOJA	92	0	20	7	65	92	0	30	7	27	1	65
CEUTA	170	41	67	15	47	170	1	9	7	30	0	47
MELILLA	98	0	51	9	38	98	0	5	2	29	2	38
TOTAL ESTADO	23.209	3.788	4.855	980	13.327	22.950	90	4.691	1.632	5.829	1.085	13.327

PENSIÓN NO CONTRIBUTIVA DE INVALIDEZ
REVISIONES DE OFICIO E INSTANCIA DE PARTE
DATOS DE GESTIÓN ACUMULADA CORRESPONDIENTES AL AÑO 2011 HASTA SEPTIEMBRE

CC.AA. Y/O PROVINCIAS	ENTRADA REVISIONES	REVISIONES EFECTUADAS								CAUSAS DE EXTINCIÓN DEL DERECHO						
		Sin Modif. Cuantía	Con Modif. Cuantía	Suspensión PNC		Compat. PNC Art. 147	Recuperación Art. 144.1	Extinción Derecho	TOTAL	Residencia	Personal	U.E.C.	Grado	Fallecimiento	Otras	TOTAL
				Art. 144.1	Pago											
ANDALUCÍA	7.729	1.718	1.990	393	349	364	248	2.410	7.472	19	667	283	125	1.070	246	2.410
ALMERÍA	493	103	148	1	40	1	0	192	485	0	51	8	11	80	42	192
CÁDIZ	984	56	329	114	46	99	49	414	1.107	0	108	22	7	199	78	414
CÓRDOBA	758	54	196	53	30	1	79	195	608	0	49	16	19	87	24	195
GRANADA	727	36	214	36	80	37	15	246	664	0	65	23	23	101	34	246
HUELVA	459	55	176	26	13	0	10	173	453	1	50	21	21	65	15	173
JAÉN	505	19	259	0	19	0	0	208	505	18	62	57	0	71	0	208
MÁLAGA	2.375	1.121	286	130	0	82	91	457	2.167	0	86	117	12	221	21	457
SEVILLA	1.428	274	382	33	121	144	4	525	1.483	0	196	19	32	246	32	525
ARAGÓN	495	60	130	34	22	32	18	198	494	0	38	10	7	66	77	198
HUESCA	70	0	26	6	5	3	2	28	70	0	2	2	0	14	10	28
TERUEL	38	0	10	1	3	2	2	20	38	0	5	0	1	6	8	20
ZARAGOZA	387	60	94	27	14	27	14	150	386	0	31	8	6	46	59	150
ASTURIAS	635	77	155	34	4	58	25	272	625	1	64	24	9	121	53	272
ILLES BALEARS	1.788	625	512	92	252	19	3	277	1.780	0	58	1	36	104	78	277
CANARIAS	3.487	825	727	0	278	159	0	929	2.918	4	281	51	17	475	101	929
LAS PALMAS S.C. TENERIFE	1.527 1.960	463 362	216 511	0 0	186 92	38 121	0 0	334 595	1.237 1.681	1 3	108 173	16 35	12 5	169 306	28 73	334 595
CANTABRIA	336	13	123	15	25	0	25	160	361	0	50	13	8	66	23	160
CASTILLA Y LEÓN	2.753	1.344	593	116	96	80	87	437	2.753	0	140	52	11	91	143	437
ÁVILA	107	26	26	13	7	2	8	25	107	0	19	1	0	3	2	25
BURGOS	246	33	97	22	25	1	1	67	246	0	17	5	0	19	26	67
LEÓN	210	10	87	25	1	14	15	58	210	0	28	5	1	0	24	58
PALENCIA	702	552	58	8	21	1	14	48	702	0	14	11	0	20	3	48
SALAMANCA	356	60	110	29	1	49	40	67	356	0	13	6	6	24	18	67
SEGOVIA	38	4	9	2	0	1	1	21	38	0	5	1	2	3	10	21
SORIA	26	1	7	1	1	2	1	13	26	0	6	0	1	1	5	13
VALLADOLID	521	235	132	16	24	10	7	97	521	0	22	17	0	13	45	97
ZAMORA	547	423	67	0	16	0	0	41	547	0	16	6	1	8	10	41
CASTILLA-LA MANCHA	1.937	408	582	35	121	303	8	510	1.967	2	125	49	17	186	131	510
ALBACETE	498	135	181	7	17	86	4	99	529	0	29	7	0	34	29	99
CIUDAD REAL	619	125	175	9	44	74	4	165	596	0	44	27	3	57	34	165
CUENCA	336	68	90	11	26	77	0	80	352	1	23	4	7	19	26	80
GUADALAJARA	119	22	28	3	6	28	0	39	126	0	10	0	4	19	6	39
TOLEDO	365	58	108	5	28	38	0	127	364	1	19	11	3	57	36	127

(Continúa al dorso)

CC.AA. Y/O PROVINCIAS	ENTRADA REVISIONES	REVISIONES EFECTUADAS							CAUSAS DE EXTINCIÓN DEL DERECHO							
		Sin Modif. Cuantía	Con Modif. Cuantía	Suspensión PNC		Compat. PNC Art. 147	Recuperación Art. 144.1	Extinción Derecho	TOTAL	Residencia	Personal	U.E.C.	Grado	Fallecimiento	Otras	TOTAL
				Art. 144.1	Pago											
CATALUNYA	2.607	534	999	142	0	88	78	1.055	2.896	5	320	125	48	0	557	1.055
BARCELONA	1.944	336	738	104	0	64	56	743	2.041	4	231	96	36	0	376	743
GIRONA	165	35	48	8	0	4	4	63	162	0	24	3	3	0	33	63
LLEIDA	179	41	59	13	0	5	5	70	193	0	20	5	2	0	43	70
TARRAGONA	426	122	154	17	0	15	13	179	500	1	45	21	7	0	105	179
COMUNIDAD VALENCIANA	2.746	218	703	40	248	239	44	1.198	2.690	3	357	106	150	478	104	1.198
ALICANTE	591	39	147	9	19	59	26	292	591	0	133	11	8	140	0	292
CASTELLÓN	400	8	138	7	29	57	15	144	398	1	27	32	4	47	33	144
VALENCIA	1.755	171	418	24	200	123	3	762	1.701	2	197	63	138	291	71	762
EXTREMADURA	1.648	613	409	21	217	104	0	389	1.753	0	78	68	7	112	124	389
BADAJOS	1.168	394	289	11	161	70	0	266	1.191	0	52	57	5	76	76	266
CÁCERES	480	219	120	10	56	34	0	123	562	0	26	11	2	36	48	123
GALICIA	2.394	336	681	88	81	98	64	1.059	2.407	5	230	139	45	444	196	1.059
A CORUÑA	1.172	248	276	37	9	92	26	484	1.172	2	118	21	8	194	141	484
LUGO	250	29	65	17	12	5	16	106	250	0	11	2	0	48	45	106
OURENSE	364	66	97	16	11	0	2	172	364	1	57	22	2	66	24	172
PONTEVEDRA	856	42	320	27	54	2	25	399	869	2	71	112	38	173	3	399
MADRID	1.937	131	551	69	351	52	50	809	2.013	13	151	219	8	274	144	809
MURCIA	1.581	201	473	16	203	30	17	551	1.491	0	119	76	35	182	139	551
NAVARRA	90	2	29	16	1	8	5	52	113	0	15	6	3	24	4	52
PAÍS VASCO	131	0	0	14	19	1	0	128	162	7	5	13	2	57	44	128
ÁLAVA	0	0	0	0	0	0	0	31	31	7	0	8	1	8	7	31
GUIPÚZCOA	0	0	0	0	0	0	0	0	0	0	0	0	0	0	0	0
VIZCAYA	131	0	0	14	19	1	0	97	131	0	5	5	1	49	37	97
LA RIOJA	88	0	45	9	9	3	5	44	115	0	17	4	2	21	0	44
CEUTA	363	74	141	30	20	25	28	45	363	2	15	7	1	19	1	45
MELILLA	570	35	383	0	85	1	0	66	570	0	12	11	0	37	6	66
TOTAL ESTADO	33.315	7.214	9.226	1.164	2.381	1.664	705	10.589	32.943	61	2.742	1.257	531	3.827	2.171	10.589

TOTAL PENSIONES NO CONTRIBUTIVAS
REVISIONES DE OFICIO E INSTANCIA DE PARTE
DATOS DE GESTIÓN ACUMULADA CORRESPONDIENTES AL AÑO 2011 HASTA SEPTIEMBRE

CC.AA. Y/O PROVINCIAS	ENTRADA REVISIONES	REVISIONES EFECTUADAS								CAUSAS DE EXTINCIÓN DEL DERECHO						
		Sin Modif. Cuantía	Con Modif. Cuantía	Suspensión PNC		Compat. PNC Art. 147	Recuperación Art. 144.1	Extinción Derecho	TOTAL	Residencia	Personal	U.E.C.	Grado	Fallecimiento	Otras	TOTAL
				Art. 144.1	Pago											
ANDALUCÍA	13.227	2.491	3.062	393	519	364	248	5.695	12.772	45	1.867	748	125	2.428	482	5.695
ALMERÍA	778	147	212	1	53	1	0	352	766	0	116	19	11	141	65	352
CÁDIZ	1.729	92	398	114	66	99	49	953	1.771	1	345	57	7	412	131	953
CÓRDOBA	1.288	88	309	53	49	1	79	552	1.131	0	184	81	19	218	50	552
GRANADA	1.121	46	297	36	104	37	15	518	1.053	17	145	56	23	216	61	518
HUELVA	719	71	212	26	13	0	10	382	714	1	142	39	21	157	22	382
JAÉN	1.128	31	525	0	24	0	0	548	1.128	24	172	170	0	169	13	548
MÁLAGA	3.884	1.663	537	130	55	82	91	1.017	3.575	0	207	260	12	500	38	1.017
SEVILLA	2.580	353	572	33	155	144	4	1.373	2.634	2	556	66	32	615	102	1.373
ARAGÓN	1.064	97	227	34	37	32	18	619	1.064	1	182	55	7	259	115	619
HUESCA	224	0	45	6	15	3	2	153	224	0	58	10	0	68	17	153
TERUEL	98	1	20	1	3	2	2	69	98	0	17	10	1	28	13	69
ZARAGOZA	742	96	162	27	19	27	14	397	742	1	107	35	6	163	85	397
ASTURIAS	1.022	107	230	34	4	58	25	567	1.025	3	154	46	9	287	68	567
ILLES BALEARS	2.734	924	747	92	389	19	3	545	2.719	2	139	41	36	219	108	545
CANARIAS	5.159	1.088	1.047	0	393	159	0	1.916	4.603	9	553	79	17	1.092	166	1.916
LAS PALMAS	2.287	625	320	0	299	38	0	733	2.015	2	240	32	12	405	42	733
S.C. TENERIFE	2.872	463	727	0	94	121	0	1.183	2.588	7	313	47	5	687	124	1.183
CANTABRIA	549	26	162	15	32	0	25	333	593	1	129	26	8	143	26	333
CASTILLA Y LEÓN	4.774	2.319	913	116	144	80	87	1.115	4.774	3	434	178	11	309	180	1.115
ÁVILA	190	41	39	13	10	2	8	77	190	1	53	11	0	7	5	77
BURGOS	331	35	110	22	27	1	1	135	331	0	33	19	0	55	28	135
LEÓN	290	17	103	25	2	14	15	114	290	1	71	9	1	0	32	114
PALENCIA	1.280	1.002	102	8	27	1	14	126	1.280	0	37	24	0	59	6	126
SALAMANCA	615	84	144	29	1	49	40	268	615	1	100	49	6	88	24	268
SEGOVIA	59	5	12	2	0	1	1	38	59	0	19	1	2	5	11	38
SORIA	45	1	8	1	1	2	1	31	45	0	9	2	1	11	8	31
VALLADOLID	913	365	257	16	41	10	7	217	913	0	63	36	0	63	55	217
ZAMORA	1.051	769	138	0	35	0	0	109	1.051	0	49	27	1	21	11	109
CASTILLA-LA MANCHA	3.076	589	795	35	146	303	8	1.219	3.095	3	372	100	17	530	197	1.219
ALBACETE	750	199	259	7	19	86	4	221	795	0	84	14	0	84	39	221
CIUDAD REAL	952	166	239	9	45	74	4	376	913	1	114	48	3	167	43	376
CUENCA	441	82	103	11	26	77	0	157	456	1	60	7	7	45	37	157
GUADALAJARA	173	36	38	3	8	28	0	72	185	0	15	2	4	38	13	72
TOLEDO	760	106	156	5	48	38	0	393	746	1	99	29	3	196	65	393

(Continúa al dorso)

CC.AA. Y/O PROVINCIAS	ENTRADA REVISIONES	REVISIONES EFECTUADAS							CAUSAS DE EXTINCIÓN DEL DERECHO							
		Sin Modif. Cuantía	Con Modif. Cuantía	Suspensión PNC		Compat. PNC Art. 147	Recuperación Art. 144.1	Extinción Derecho	TOTAL	Residencia	Personal	U.E.C.	Grado	Fallecimiento	Otras	TOTAL
				Art. 144.1	Pago											
CATALUNYA	3.992	682	1.375	142	45	88	78	1.941	4.351	19	911	249	48	0	714	1.941
BARCELONA	2.959	448	1.019	104	40	64	56	1.383	3.114	14	641	200	36	0	492	1.383
GIRONA	265	48	80	8	1	4	4	117	262	2	55	12	3	0	45	117
LLEIDA	288	47	81	13	0	5	5	154	305	1	89	9	2	0	53	154
TARRAGONA	587	139	195	17	4	15	13	287	670	2	126	28	7	0	124	287
COMUNIDAD VALENCIANA	4.774	384	1.082	40	262	239	44	2.709	4.760	5	943	256	150	1.233	122	2.709
ALICANTE	1.249	82	289	9	19	59	26	765	1.249	0	372	28	8	357	0	765
CASTELLÓN	594	10	203	7	39	57	15	258	589	1	52	57	4	97	47	258
VALENCIA	2.931	292	590	24	204	123	3	1.686	2.922	4	519	171	138	779	75	1.686
EXTREMADURA	3.051	1.159	670	21	331	104	0	1.039	3.324	0	309	163	7	356	204	1.039
BADAJOS	2.130	750	478	11	238	70	0	713	2.260	0	206	124	5	245	133	713
CÁCERES	921	409	192	10	93	34	0	326	1.064	0	103	39	2	111	71	326
GALICIA	4.591	544	1.188	88	134	98	64	2.510	4.626	18	598	335	45	1.172	342	2.510
A CORUÑA	2.192	437	506	37	11	92	26	1.083	2.192	5	328	47	8	474	221	1.083
LUGO	487	38	95	17	15	5	16	301	487	1	49	11	0	152	88	301
OURENSE	623	70	149	16	22	0	2	364	623	2	113	45	2	165	37	364
PONTEVEDRA	1.537	48	515	27	91	2	25	864	1.572	10	135	250	38	418	13	864
MADRID	4.191	202	1.070	69	481	52	50	1.952	3.876	25	441	392	8	845	241	1.952
MURCIA	2.338	226	734	16	277	30	17	948	2.248	0	247	134	35	332	200	948
NAVARRA	304	14	67	16	1	8	5	216	327	3	45	23	3	120	22	216
PAÍS VASCO	297	0	5	14	21	1	0	287	328	11	21	26	2	168	59	287
ÁLAVA	35	0	0	0	0	0	0	66	66	11	0	17	1	25	12	66
GUIPÚZCOA	0	0	0	0	0	0	0	0	0	0	0	0	0	0	0	0
VIZCAYA	262	0	5	14	21	1	0	221	262	0	21	9	1	143	47	221
LA RIOJA	180	0	65	9	16	3	5	109	207	0	47	11	2	48	1	109
CEUTA	533	115	208	30	35	25	28	92	533	3	24	14	1	49	1	92
MELILLA	668	35	434	0	94	1	0	104	668	0	17	13	0	66	8	104
TOTAL ESTADO	56.524	11.002	14.081	1.164	3.361	1.664	705	23.916	55.893	151	7.433	2.889	531	9.656	3.256	23.916

2

PRESTACIONES SOCIALES Y ECONÓMICAS DE LA LISMI

-

INFORME DEL SEGUIMIENTO Y EVOLUCIÓN DE LA GESTIÓN DE LISMI

2.1 INTRODUCCIÓN

El seguimiento y evaluación de la gestión y pago de la nómina de las Prestaciones Sociales y Económicas de la LISMI, parte de la información facilitada por los distintos órganos gestores de las Comunidades Autónomas y por las Direcciones Territoriales del Insserso, y se articula como se detalla a continuación:

- Datos de gestión y de la nómina mensual.
- Datos de gestión y de la nómina del año 2011, comprendiendo la realizada hasta el mes de referencia.
- Datos sobre la nómina de pago y número de beneficiarios desde el año 2004.

La información que este apartado del informe suministra hace referencia a los siguientes aspectos:

- Nóminas: situación y evolución de los beneficiarios, del número de subsidios que disfrutaban y de sus importes mensuales. Todo ello teniendo en cuenta que una amplia mayoría de aquellos continúan siéndolo de uno o de los dos subsidios suprimidos por la Ley 26/1990 - Subsidios de Garantía de Ingresos Mínimos (SGIM) y por Ayuda de Tercera Persona (SATP) -, en aplicación de lo establecido en la Disposición Transitoria undécima de la Ley General de la Seguridad Social. Se ofrece también información sobre el número de personas que disfrutaban de Asistencia Sanitaria y Prestación Farmacéutica (ASPF), y sobre el movimiento de beneficiarios, con especial incidencia, en este caso, en el número de aquellos que han optado por alguna prestación no contributiva.
- Gestión en trámite inicial: recoge la situación y evolución de la gestión de cada una de las dos prestaciones vigentes tras la entrada en vigor de la Ley 26/1990, de 20 de diciembre: Subsidio de Movilidad y Compensación para Gastos de Transporte (SMGT) y Asistencia Sanitaria y Prestación Farmacéutica (ASPF).
- Gestión de las revisiones iniciadas de oficio o a instancia de parte respecto a todas las prestaciones LISMI.

2.2 SITUACIÓN Y EVOLUCIÓN DE LOS BENEFICIARIOS, NÚMERO DE PRESTACIONES E IMPORTES DE LAS NÓMINAS

La Ley 39/2010, de 22 de diciembre, de Presupuestos Generales del Estado para el año 2011 y, respecto al SMGT, el Real Decreto 1794/2010 de 30 de diciembre sobre revalorización de las pensiones del sistema de la Seguridad Social y de otras prestaciones sociales públicas para el ejercicio 2011, establecen las cuantías vigentes para dicho año de los subsidios económicos de la LISMI, quedando fijadas en los importes mensuales siguientes:

- Subsidio de Garantía de Ingresos Mínimos SGIM (14 pagas /año): 149,86 euros.
- Subsidio por Ayuda de Tercera Persona SATP (14 pagas /año): 58,45 euros.
- Subsidio de Movilidad y Compensación para Gastos de Transporte SMGT (12 pagas /año): 59,50 euros.

De acuerdo con la información facilitada por el Área de Informática del Imsero sobre los datos de nómina, así como por los órganos gestores de las Comunidades Autónomas de Navarra y del País Vasco, el número de beneficiarios distintos en el mes de septiembre asciende a 30.769 un 0,94% menos que en el mes anterior. El número total de prestaciones reconocidas asciende a 33.996 cifra ésta superior a la de beneficiarios distintos, ya que una misma persona puede tener reconocido el derecho a más de una prestación. Del total de prestaciones, 22.139 son de naturaleza económica, de las que el 82,56% corresponde al SGIM, el 9,06% al SATP y el 8,39% al SMGT. Por último, la prestación de ASPF la tenían reconocida un total de 11.857 personas, un 0,21% menos que en el mes anterior.

El siguiente cuadro refleja los datos básicos de la nómina señalados:

NÓMINA DE SEPTIEMBRE	BENEFICIARIOS DISTINTOS					TOTAL PRESTACIONES DE LA LISMI
		SGIM	SATP	SMGT	ASPF	
BENEFICIARIOS	30.769	18.277	2.005	1.857	11.857	33.996
IMPORTE		2.726.024,51	117.250,71	112.342,20		2.955.617,42

Evolución importe nóminas mensuales

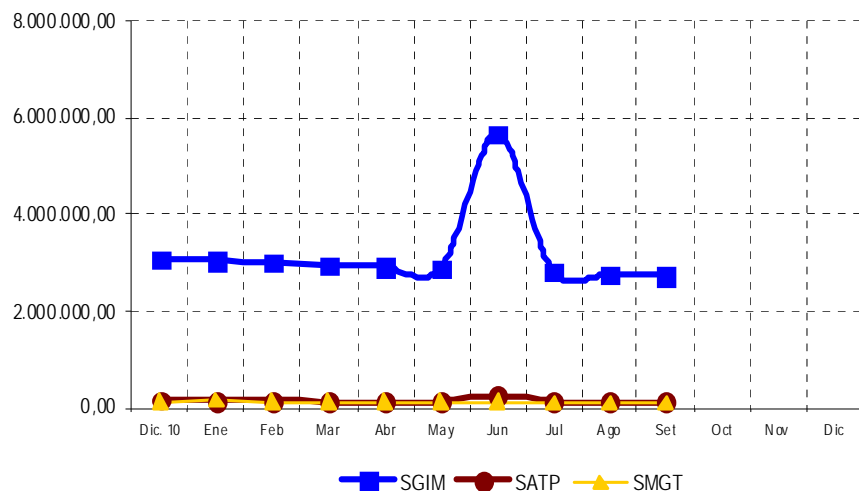

Evolución número prestaciones

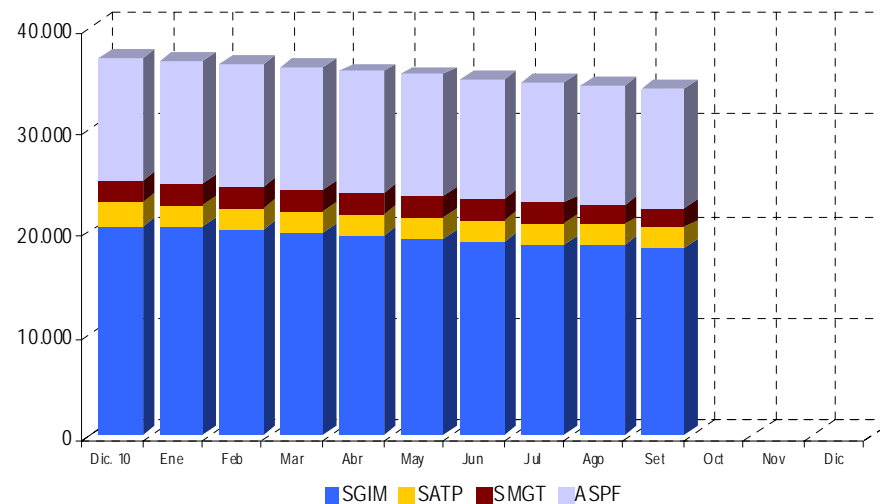

El importe de la nómina del mes de septiembre, ha ascendido a un total de 2.955.617,42 euros, correspondiendo el 92,23% al SGIM.

Finalmente, y conforme a la información disponible, los datos sobre el perfil del beneficiario muestran un predominio de las mujeres sobre los hombres, si bien la superioridad femenina no se manifiesta, aunque por escaso margen, entre los titulares menores de 34 años. Esta mujer, cuya edad es superior a los 70 años, convive preferentemente integrada en una unidad familiar de la que depende económicamente y se encuentra afectada de una discapacidad de tipo físico.

2.3 SITUACIÓN Y EVOLUCIÓN DE LA GESTIÓN EN TRÁMITE INICIAL

Como se ha señalado en la introducción de este informe, el volumen de la gestión de las prestaciones LISMI se ha visto muy reducido tras la entrada en vigor de la Ley 26/1990, de 20 de diciembre, que suprimió los subsidios de garantía de ingresos mínimos y por ayuda de tercera persona. Los datos de gestión de solicitudes presentadas, resueltas, aprobadas e índice de reconocimiento de las dos prestaciones vigentes (SMGT y ASPF) se recogen en los anexos 58 a 61.

2.4 SEGUIMIENTO DE LA GESTIÓN DERIVADA DE LAS REVISIONES DE OFICIO E INSTANCIA DE PARTE

La revisión de oficio es iniciada por el órgano gestor cuando, como resultado de las medidas de control disponibles o implantadas, conoce cualquier dato o información que pueda producir o haya producido variación sobrevenida en los requisitos, y ello pueda dar lugar a la modificación de la cuantía, a la suspensión o a la extinción del derecho a la prestación, procediendo, en su caso, a la reclamación de cantidades indebidamente percibidas. Por otro lado, las de instancia de parte, se inician cuando el interesado, en cumplimiento de sus obligaciones, comunica al órgano gestor cualquier variación sobrevenida en su situación que pudiera tener incidencia en el derecho o en la cuantía reconocida de la prestación, siendo sus efectos resultantes idénticos a los indicados para las revisiones de oficio.

Los datos correspondientes al mes de septiembre, se refieren al detalle de las situaciones finales derivadas de los procesos de revisión, cuyas cifras se reflejan en los anexos 62 a 71. Del análisis de los mismos, es posible obtener las siguientes conclusiones:

- ✓ Se han emitido en el mes 335 resoluciones en las que se ha modificado la cuantía, se ha suspendido o se ha extinguido el derecho a alguna de las prestaciones, de las que el 73,43% se corresponde con el SGIM.
- ✓ Se han modificado la cuantía de 8 SGIM, motivado en que su beneficiario es titular de una prestación pública de análoga naturaleza y finalidad y de inferior cuantía al referido subsidio.

- ✓ El número total de suspensiones efectuadas han sido 50 de las que el 16% se han motivado en el hecho de que el beneficiario de SGIM ha iniciado la realización de una actividad laboral.

3

- ✓ Se ha extinguido el derecho de 277 prestaciones, de las que el 69,68% corresponden al SGIM. El gráfico siguiente refleja los distintos motivos de extinción en el total de prestaciones. Las principales causas de pérdida del derecho se motivan en que el beneficiario es titular de prestación de análoga naturaleza y finalidad y de superior cuantía, en que éste ha fallecido, así como en que dispone de recursos propios superiores al límite legal establecido, teniendo el resto de causas una presencia minoritaria.

Causas de Extinción prestaciones LISMI

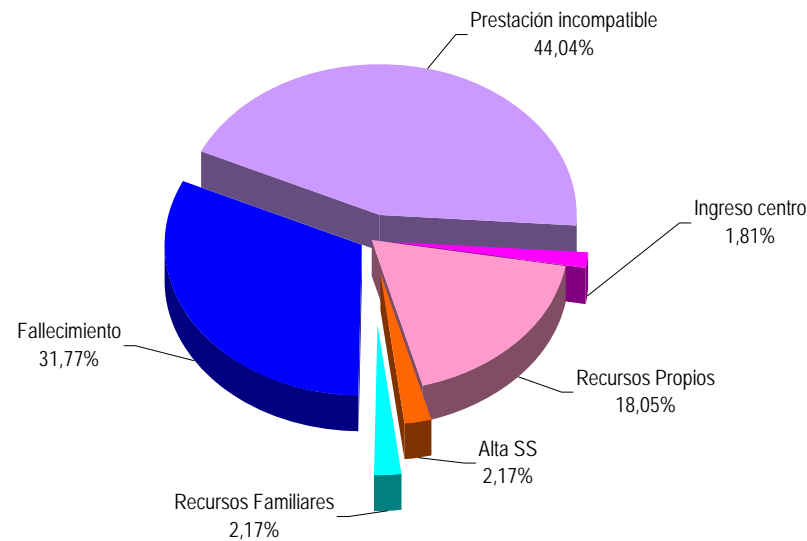

4

ANEXOS LISMI

1) EVOLUCION Y SITUACION DE LOS BENEFICIARIOS/PRESTACIONES E IMPORTES DE LAS NÓMINAS

**PRESTACIONES DEL REAL DECRETO 383/1984, DE 1 DE FEBRERO (LISMI)
EVOLUCIÓN DE LOS BENEFICIARIOS E IMPORTES DE LAS NÓMINAS**

**TOTAL ESTADO
CON NAVARRA Y EL PAÍS VASCO**

MENSUALIDADES	NUMERO DE BENEFICIARIOS DISTINTOS	SGIM		SATP		SMGT		TOTAL		ASPF
		NÚMERO DE PRESTACIONES	IMPORTE BRUTO	NÚMERO DE PRESTACIONES	IMPORTE BRUTO	NÚMERO DE PRESTACIONES	IMPORTE BRUTO	NÚMERO DE PRESTACIONES	IMPORTE BRUTO	NÚMERO DE PRESTACIONES
AÑO 2004	69.234	48.044	107.070.702,66	6.727	5.956.173,51	4.643	2.618.298,30	59.414	115.645.174,47	19.277
AÑO 2005	60.292	42.277	93.651.885,82	5.596	4.991.152,49	4.093	2.459.884,42	51.966	101.102.922,73	16.496
AÑO 2006	53.462	37.000	82.133.134,86	4.665	4.151.557,82	3.579	2.257.471,70	45.244	88.542.164,38	15.140
AÑO 2007	47.565	32.013	71.353.070,05	3.878	3.452.706,96	3.105	2.013.828,03	38.996	76.819.605,04	14.381
AÑO 2008	42.775	27.749	62.041.066,85	3.267	2.885.373,15	2.722	2.022.455,77	33.738	66.948.895,77	14.007
AÑO 2009	38.081	24.210	53.742.715,72	2.794	2.458.214,86	2.370	1.762.449,39	29.374	57.963.379,97	12.997
AÑO 2010	33.294	20.509	46.148.475,09	2.336	2.119.486,15	2.082	1.579.280,12	24.927	49.847.241,36	12.050
AÑO 2011										
ENERO (1)	33.005	20.337	3.044.671,77	2.270	132.925,31	2.029	144.784,70	24.636	3.322.381,78	12.024
FEBRERO	32.681	20.053	3.000.892,31	2.224	130.635,76	2.011	120.490,30	24.288	3.252.018,37	11.987
MARZO	32.382	19.763	2.961.458,93	2.196	128.706,91	2.015	124.926,40	23.974	3.215.092,24	11.961
ABRIL	32.097	19.516	2.919.642,99	2.168	126.836,51	2.000	121.329,50	23.684	3.167.809,00	11.927
MAYO	31.861	19.278	2.883.115,43	2.136	124.849,15	1.986	119.949,40	23.400	3.127.913,98	11.922
JUNIO *	31.539	18.990	5.672.034,48	2.093	244.847,08	1.946	117.442,28	23.029	6.034.323,84	11.892
JULIO	31.258	18.732	2.807.966,75	2.051	120.348,56	1.907	115.916,80	22.690	3.044.232,11	11.890
AGOSTO	31.061	18.551	2.774.057,19	2.029	119.179,56	1.884	113.114,30	22.464	3.006.351,05	11.882
SEPTIEMBRE	30.769	18.277	2.726.024,51	2.005	117.250,71	1.857	112.342,20	22.139	2.955.617,42	11.857
OCTUBRE										
NOVIEMBRE *										
DICIEMBRE										
TOTAL AÑO 2011			28.789.864,36		1.245.579,55		1.090.295,88		31.125.739,79	

* En SGIM y SATP, junto a la mensualidad se abona una paga extra

(1) En importe del SMGT se incluye lo abonado en concepto de pago único por desviación del IPC previsto para el periodo noviembre 2009-2010.

PRESTACIONES DEL REAL DECRETO 383/1984, DE 1 DE FEBRERO (LISMI)

BENEFICIARIOS E IMPORTE DE LA NÓMINA AÑO 2011

SETIEMBRE

CC.AA. Y/O PROVINCIAS	NÚMERO DE BENEFICIARIOS DISTINTOS	SGIM		SATP		SMGT		T O T A L		ASPF
		NÚMERO DE PRESTACIONES	IMPORTE BRUTO	NÚMERO DE PRESTACIONES	IMPORTE BRUTO	NÚMERO DE PRESTACIONES	IMPORTE BRUTO	NÚMERO DE PRESTACIONES	IMPORTE BRUTO	NÚMERO DE PRESTACIONES
ANDALUCÍA	5.172	4.202	627.343,03	518	30.277,10	236	14.098,70	4.956	671.718,83	994
ALMERÍA	1.155	1.009	149.878,23	88	5.143,60	55	3.269,70	1.152	158.291,53	135
CÁDIZ	478	335	50.203,10	68	3.974,60	59	3.510,50	462	57.688,20	121
CÓRDOBA	291	243	36.249,09	47	2.747,15	15	892,50	305	39.888,74	39
GRANADA	260	159	23.548,29	22	1.285,90	9	535,50	190	25.369,69	108
HUELVA	136	102	15.285,72	8	467,60	9	535,50	119	16.288,82	26
JAÉN	287	251	37.293,97	26	1.519,70	11	654,50	288	39.468,17	30
MÁLAGA	2.164	1.805	270.076,49	205	11.982,25	47	2.856,00	2.057	284.914,74	464
SEVILLA	401	298	44.808,14	54	3.156,30	31	1.844,50	383	49.808,94	71
ARAGÓN	806	478	71.552,61	55	3.214,75	54	3.213,00	587	77.980,36	308
HUESCA	102	74	11.089,64	11	642,95	2	119,00	87	11.851,59	27
TERUEL	63	37	5.464,35	3	175,35	7	416,50	47	6.056,20	19
ZARAGOZA	641	367	54.998,62	41	2.396,45	45	2.677,50	453	60.072,57	262
ASTURIAS	934	743	111.246,53	57	3.331,65	50	2.975,00	850	117.553,18	172
ILLES BALEARS	214	200	29.972,00	23	1.344,35	12	714,00	235	32.030,35	4
CANARIAS	312	142	21.280,12	48	2.805,60	51	3.094,00	241	27.179,72	129
LAS PALMAS	157	30	4.495,80	6	350,70	31	1.904,00	67	6.750,50	102
S.C. TENERIFE	155	112	16.784,32	42	2.454,90	20	1.190,00	174	20.429,22	27
CANTABRIA	669	268	40.162,48	50	2.922,50	41	2.439,50	359	45.524,48	372
CASTILLA Y LEÓN	3.908	1.710	255.534,87	264	15.430,80	101	6.009,50	2.075	276.975,17	2.155
ÁVILA	374	135	20.231,10	25	1.461,25	7	416,50	167	22.108,85	235
BURGOS	275	132	19.781,52	14	818,30	20	1.190,00	166	21.789,82	130
LEÓN	1.400	407	60.741,54	39	2.279,55	21	1.249,50	467	64.270,59	974
PALENCIA	240	129	19.406,87	18	1.052,10	12	714,00	159	21.172,97	104
SALAMANCA	827	265	39.586,90	53	3.097,85	11	654,50	329	43.339,25	576
SEGOVIA	150	131	19.530,83	36	2.104,20	4	238,00	171	21.873,03	20
SORIA	102	95	14.218,76	8	467,60	1	59,50	104	14.745,86	10
VALLADOLID	341	238	35.501,31	33	1.928,85	14	833,00	285	38.263,16	89
ZAMORA	199	178	26.536,04	38	2.221,10	11	654,50	227	29.411,64	17
CASTILLA-LA MANCHA	2.950	1.182	176.799,13	141	8.299,90	32	1.904,00	1.355	187.003,03	1.755
ALBACETE	646	288	42.331,72	32	1.870,40	6	357,00	326	44.559,12	348
CIUDAD REAL	903	163	24.577,04	25	1.461,25	2	119,00	190	26.157,29	744
CUENCA	477	218	32.665,47	21	1.227,45	7	416,50	246	34.309,42	262
GUADALAJARA	185	117	17.983,20	15	935,20	3	178,50	135	19.096,90	68
TOLEDO	739	396	59.241,70	48	2.805,60	14	833,00	458	62.880,30	333

(Continúa al dorso)

CC.AA. Y/O PROVINCIAS	NÚMERO DE BENEFICIARIOS DISTINTOS	SGIM		SATP		SMGT		T O T A L		ASPF
		NÚMERO DE PRESTACIONES	IMPORTE BRUTO	NÚMERO DE PRESTACIONES	IMPORTE BRUTO	NÚMERO DE PRESTACIONES	IMPORTE BRUTO	NÚMERO DE PRESTACIONES	IMPORTE BRUTO	NÚMERO DE PRESTACIONES
CATALUNYA	1.514	1.409	210.652,91	83	4.851,30	110	6.545,00	1.602	222.049,21	77
BARCELONA	1.033	963	144.005,07	40	2.338,00	74	4.403,00	1.077	150.746,07	44
GIRONA	123	118	17.573,82	8	467,55	8	476,00	134	18.517,37	8
LLEIDA	151	136	20.380,96	27	1.578,15	11	654,50	174	22.613,61	14
TARRAGONA	207	192	28.693,06	8	467,60	17	1.011,50	217	30.172,16	11
COMUNIDAD VALENCIANA	2.586	1.754	261.984,91	175	10.228,75	180	10.719,60	2.109	282.933,26	748
ALICANTE	1.464	1.058	157.673,38	37	2.162,65	73	4.343,50	1.168	164.179,53	397
CASTELLÓN	225	194	29.014,54	20	1.169,00	17	1.011,50	231	31.195,04	19
VALENCIA	897	502	75.296,99	118	6.897,10	90	5.364,60	710	87.558,69	332
EXTREMADURA	2.157	1.066	159.176,58	105	6.137,25	142	8.449,00	1.313	173.762,83	999
BADAJOS	1.510	530	79.314,86	53	3.097,85	87	5.176,50	670	87.589,21	929
CÁCERES	647	536	79.861,72	52	3.039,40	55	3.272,50	643	86.173,62	70
GALICIA	1.411	697	103.819,23	110	6.429,50	126	7.497,00	933	117.745,73	657
A CORUÑA	489	277	41.216,11	52	3.039,40	98	5.831,00	427	50.086,51	131
LUGO	92	32	4.795,52	8	467,60	14	833,00	54	6.096,12	52
OURENSE	317	74	11.028,34	5	292,25	2	119,00	81	11.439,59	240
PONTEVEDRA	513	314	46.779,26	45	2.630,25	12	714,00	371	50.123,51	234
MADRID	2.807	1.165	174.542,02	163	9.527,35	162	9.639,00	1.490	193.708,37	1.632
MURCIA	3.788	2.319	344.505,48	93	5.435,85	122	7.259,00	2.534	357.200,33	1.427
NAVARRA	208	171	21.967,40	35	2.045,81	13	773,50	219	24.786,71	23
PAÍS VASCO	508	443	66.331,13	47	2.747,15	23	1.367,90	513	70.446,18	269
ARABA/ÁLAVA	76	61	9.141,46	12	701,40	3	178,50	76	10.021,36	40
GIPUZKOA	165	157	23.528,02	16	935,20	8	475,40	181	24.938,62	199
BIZKAIA	267	225	33.661,65	19	1.110,55	12	714,00	256	35.486,20	30
LA RIOJA	199	119	17.833,34	10	584,50	4	238,00	133	18.655,84	80
CEUTA	174	95	14.236,70	15	876,75	63	3.748,50	173	18.861,95	41
MELILLA	452	114	17.084,04	13	759,85	335	21.658,00	462	39.501,89	15
TOTAL ESTADO	30.769	18.277	2.726.024,51	2.005	117.250,71	1.857	112.342,20	22.139	2.955.617,42	11.857

2) PRESTACIONES LISMI: DATOS DE LA GESTIÓN MENSUAL Y ANUAL

PRESTACIONES DEL REAL DECRETO 383/1984, DE 1 DE JULIO (LISMI) DATOS DE GESTIÓN CORRESPONDIENTES AL MES DE SETIEMBRE DE 2011

CC.AA. Y/O PROVINCIAS	SUBSIDIO DE MOVILIDAD Y COMPENSACIÓN PARA						ASISTENCIA SANITARIA Y PRESTACIÓN FARMACÉUTICA						TOTAL PRESTACIONES					
	PTES.		GASTOS DE TRANSPORTE (S.M.G.T.)			PTES.	PTES.		PARA MINUSVÁLIDOS (A.S.P.F.)			PTES.	L I S M I				PTES.	
	MES ANT.	SOLC.	REST.	APRB. (nº y % C.R.)	FIN MES	MES ANT.	SOLC.	REST.	APRB. (nº y % C.R.)	FIN MES	MES ANT.	SOLC.	REST.	APRB. (nº y % C.R.)	FIN MES			
ANDALUCÍA	4	1	0	0	-	5	7	6	5	1	20,00	8	11	7	5	1	20,00	13
ALMERÍA	0	0	0	0	-	0	0	2	2	1	50,00	0	0	2	2	1	50,00	0
CÁDIZ	2	1	0	0	-	3	3	0	0	0	-	3	5	1	0	0	-	6
CÓRDOBA	0	0	0	0	-	0	1	0	1	0	-	0	1	0	1	0	-	0
GRANADA	0	0	0	0	-	0	0	0	0	0	-	0	0	0	0	0	-	0
HUELVA	0	0	0	0	-	0	0	1	0	0	-	1	0	1	0	0	-	1
JAÉN	0	0	0	0	-	0	0	1	1	0	-	0	0	1	1	0	-	0
MÁLAGA	1	0	0	0	-	1	2	2	1	0	-	3	3	2	1	0	-	4
SEVILLA	1	0	0	0	-	1	1	0	0	0	-	1	2	0	0	0	-	2
ARAGÓN	0	0	0	0	-	0	0	0	0	0	-	0	0	0	0	0	-	0
HUESCA	0	0	0	0	-	0	0	0	0	0	-	0	0	0	0	0	-	0
TERUEL	0	0	0	0	-	0	0	0	0	0	-	0	0	0	0	0	-	0
ZARAGOZA	0	0	0	0	-	0	0	0	0	0	-	0	0	0	0	0	-	0
ASTURIAS	5	0	2	1	50,00	3	8	3	6	1	16,67	5	13	3	8	2	25,00	8
ILLES BALEARS	0	0	0	0	-	0	1	0	1	1	100,00	0	1	0	1	1	100,00	0
CANARIAS	3	1	0	0	-	4	3	2	2	0	-	3	6	3	2	0	-	7
LAS PALMAS	2	1	0	0	-	3	2	0	0	0	-	2	4	1	0	0	-	5
S.C. TENERIFE	1	0	0	0	-	1	1	2	2	0	-	1	2	2	2	0	-	2
CANTABRIA	0	0	0	0	-	0	0	1	1	1	100,00	0	0	1	1	1	100,00	0
CASTILLA Y LEÓN	0	0	0	0	-	0	1	4	2	0	-	3	1	4	2	0	-	3
ÁVILA	0	0	0	0	-	0	0	0	0	0	-	0	0	0	0	0	-	0
BURGOS	0	0	0	0	-	0	1	2	1	0	-	2	1	2	1	0	-	2
LEÓN	0	0	0	0	-	0	0	1	0	0	-	1	0	1	0	0	-	1
PALENCIA	0	0	0	0	-	0	0	0	0	0	-	0	0	0	0	0	-	0
SALAMANCA	0	0	0	0	-	0	0	0	0	0	-	0	0	0	0	0	-	0
SEGOVIA	0	0	0	0	-	0	0	0	0	0	-	0	0	0	0	0	-	0
SORIA	0	0	0	0	-	0	0	0	0	0	-	0	0	0	0	0	-	0
VALLADOLID	0	0	0	0	-	0	0	0	0	0	-	0	0	0	0	0	-	0
ZAMORA	0	0	0	0	-	0	0	1	1	0	-	0	0	1	1	0	-	0
CASTILLA-LA MANCHA	0	0	0	0	-	0	0	0	0	0	-	0	0	0	0	0	-	0
ALBACETE	0	0	0	0	-	0	0	0	0	0	-	0	0	0	0	0	-	0
CIUDAD REAL	0	0	0	0	-	0	0	0	0	0	-	0	0	0	0	0	-	0
CUENCA	0	0	0	0	-	0	0	0	0	0	-	0	0	0	0	0	-	0
GUADALAJARA	0	0	0	0	-	0	0	0	0	0	-	0	0	0	0	0	-	0
TOLEDO	0	0	0	0	-	0	0	0	0	0	-	0	0	0	0	0	-	0

(Continúa al dorso)

CC.AA. Y/O PROVINCIAS	SUBSIDIO DE MOVILIDAD Y COMPENSACIÓN PARA					ASISTENCIA SANITARIA Y PRESTACIÓN FARMACÉUTICA					TOTAL PRESTACIONES							
	PTE. AÑO ANT.	GASTOS DE TRANSPORTE (S.M.G.T.)			PTE. FINAL	PTE. AÑO ANT.	PARA MINUSVÁLIDOS (A.S.P.F.)			PTE. FINAL	PTE. AÑO ANT.	L I S M I			PTE. FINAL			
		SOLC.	REST.	APRB. (nº y % C.R.)			SOLC.	REST.	APRB. (nº y % C.R.)			SOLC.	REST.	APRB. (nº y % C.R.)				
CATALUNYA	6	0	0	0	-	6	1	0	0	0	-	1	7	0	0	0	-	7
BARCELONA	6	0	0	0	-	6	1	0	0	0	-	1	7	0	0	0	-	7
GIRONA	0	0	0	0	-	0	0	0	0	0	-	0	0	0	0	0	-	0
LLEIDA	0	0	0	0	-	0	0	0	0	0	-	0	0	0	0	0	-	0
TARRAGONA	0	0	0	0	-	0	0	0	0	0	-	0	0	0	0	0	-	0
COMUNIDAD VALENCIANA	15	0	0	0	-	15	3	2	1	1	100,00	4	18	2	1	1	100,00	19
ALICANTE	0	0	0	0	-	0	0	1	1	1	100,00	0	0	1	1	1	100,00	0
CASTELLÓN	0	0	0	0	-	0	0	0	0	0	-	0	0	0	0	0	-	0
VALENCIA	15	0	0	0	-	15	3	1	0	0	-	4	18	1	0	0	-	19
EXTREMADURA	1	1	1	0	-	1	0	0	0	0	-	0	1	1	1	0	-	1
BADAJOS	0	0	0	0	-	0	0	0	0	0	-	0	0	0	0	0	-	0
CÁCERES	1	1	1	0	-	1	0	0	0	0	-	0	1	1	1	0	-	1
GALICIA	2	1	1	0	-	2	4	12	9	5	55,56	7	6	13	10	5	50,00	9
A CORUÑA	2	1	1	0	-	2	0	3	1	0	-	2	2	4	2	0	-	4
LUGO	0	0	0	0	-	0	0	2	1	1	100,00	1	0	2	1	1	100,00	1
OURENSE	0	0	0	0	-	0	2	4	4	3	75,00	2	2	4	4	3	75,00	2
PONTEVEDRA	0	0	0	0	-	0	2	3	3	1	33,33	2	2	3	3	1	33,33	2
MADRID	5	5	5	1	20,00	5	1	8	7	0	-	2	6	13	12	1	8,33	7
MURCIA	1	1	0	0	-	2	3	1	3	0	-	1	4	2	3	0	-	3
NAVARRA	0	0	0	0	-	0	0	1	1	0	-	0	0	1	1	0	-	0
PAÍS VASCO	3	0	1	0	-	2	15	3	1	1	100,00	17	18	3	2	1	50,00	19
ARABA/ÁLAVA	0	0	0	0	-	0	0	0	0	0	-	0	0	0	0	0	-	0
GIPUZKOA	3	0	1	0	-	2	15	2	1	1	100,00	16	18	2	2	1	50,00	18
BIZKAIA	0	0	0	0	-	0	0	1	0	0	-	1	0	1	0	0	-	1
LA RIOJA	0	0	0	0	-	0	0	0	0	0	-	0	0	0	0	0	-	0
CEUTA	2	1	1	0	-	2	0	0	0	0	-	0	2	1	1	0	-	2
MELILLA	13	3	3	2	66,67	13	0	0	0	0	-	0	13	3	3	2	66,67	13

TOTAL ESTADO	60	14	14	4	28,57	60	47	43	39	11	28,21	51	107	57	53	15	28,30	111
--------------	----	----	----	---	-------	----	----	----	----	----	-------	----	-----	----	----	----	-------	-----

PRESTACIONES DEL REAL DECRETO 383/1984, DE 1 DE SEPTIEMBRE (LISMI)

DATOS DE GESTIÓN CORRESPONDIENTES AL AÑO 2011 HASTA SEPTIEMBRE

CC.AA. Y/O PROVINCIAS	SUBSIDIO DE MOVILIDAD Y COMPENSACIÓN PARA					ASISTENCIA SANITARIA Y PRESTACIÓN FARMACÉUTICA					TOTAL PRESTACIONES							
	PTE. AÑO ANT.	GASTOS DE TRANSPORTE (S.M.G.T.)			PTE. FINAL	PTE. AÑO ANT.	PARA MINUSVÁLIDOS (A.S.P.F.)			PTE. FINAL	PTE. AÑO ANT.	LISMI			PTE. FINAL			
		SOLC.	REST.	APRB. (nº y % C.R.)			SOLC.	REST.	APRB. (nº y % C.R.)			SOLC.	REST.	APRB. (nº y % C.R.)				
ANDALUCÍA	3	29	27	3	11,11	5	6	58	56	13	23,21	8	9	87	83	16	19,28	13
ALMERÍA	0	8	8	1	12,50	0	3	17	20	10	50,00	0	3	25	28	11	39,29	0
CÁDIZ	2	6	5	1	20,00	3	1	6	4	0	-	3	3	12	9	1	11,11	6
CÓRDOBA	0	2	2	0	-	0	0	3	3	0	-	0	0	5	5	0	-	0
GRANADA	0	1	1	0	-	0	0	4	4	0	-	0	0	5	5	0	-	0
HUELVA	0	1	1	1	100,00	0	0	3	2	0	-	1	0	4	3	1	33,33	1
JAÉN	0	0	0	0	-	0	0	2	2	1	50,00	0	0	2	2	1	50,00	0
MÁLAGA	0	4	3	0	-	1	1	10	8	2	25,00	3	1	14	11	2	18,18	4
SEVILLA	1	7	7	0	-	1	1	13	13	0	-	1	2	20	20	0	-	2
ARAGÓN	1	6	7	0	-	0	3	22	25	17	68,00	0	4	28	32	17	53,13	0
HUESCA	0	0	0	0	-	0	0	1	1	1	100,00	0	0	1	1	1	100,00	0
TERUEL	0	0	0	0	-	0	0	1	1	1	100,00	0	0	1	1	1	100,00	0
ZARAGOZA	1	6	7	0	-	0	3	20	23	15	65,22	0	4	26	30	15	50,00	0
ASTURIAS	1	4	2	1	50,00	3	1	41	37	9	24,32	5	2	45	39	10	25,64	8
ILLES BALEARS	0	0	0	0	-	0	0	1	1	1	100,00	0	0	1	1	1	100,00	0
CANARIAS	7	9	12	6	50,00	4	2	9	8	4	50,00	3	9	18	20	10	50,00	7
LAS PALMAS	5	8	10	6	60,00	3	1	4	3	2	66,67	2	6	12	13	8	61,54	5
S.C. TENERIFE	2	1	2	0	-	1	1	5	5	2	40,00	1	3	6	7	2	28,57	2
CANTABRIA	0	2	2	0	-	0	0	1	1	1	100,00	0	0	3	3	1	33,33	0
CASTILLA Y LEÓN	0	4	4	1	25,00	0	3	35	35	26	74,29	3	3	39	39	27	69,23	3
ÁVILA	0	1	1	0	-	0	0	1	1	0	-	0	0	2	2	0	-	0
BURGOS	0	1	1	0	-	0	3	6	7	4	57,14	2	3	7	8	4	50,00	2
LEÓN	0	0	0	0	-	0	0	1	0	0	-	1	0	1	0	0	-	1
PALENCIA	0	0	0	0	-	0	0	0	0	0	-	0	0	0	0	0	-	0
SALAMANCA	0	0	0	0	-	0	0	23	23	20	86,96	0	0	23	23	20	86,96	0
SEGOVIA	0	0	0	0	-	0	0	0	0	0	-	0	0	0	0	0	-	0
SORIA	0	0	0	0	-	0	0	0	0	0	-	0	0	0	0	0	-	0
VALLADOLID	0	1	1	1	100,00	0	0	2	2	2	100,00	0	0	3	3	3	100,00	0
ZAMORA	0	1	1	0	-	0	0	2	2	0	-	0	0	3	3	0	-	0
CASTILLA-LA MANCHA	0	5	5	0	-	0	1	2	3	0	-	0	1	7	8	0	-	0
ALBACETE	0	0	0	0	-	0	0	0	0	0	-	0	0	0	0	0	-	0
CIUDAD REAL	0	2	2	0	-	0	0	0	0	0	-	0	0	2	2	0	-	0
CUENCA	0	2	2	0	-	0	0	0	0	0	-	0	0	2	2	0	-	0
GUADALAJARA	0	1	1	0	-	0	1	2	3	0	-	0	1	3	4	0	-	0
TOLEDO	0	0	0	0	-	0	0	0	0	0	-	0	0	0	0	0	-	0

(Continúa al dorso)

CC.AA. Y/O PROVINCIAS	SUBSIDIO DE MOVILIDAD Y COMPENSACIÓN PARA						ASISTENCIA SANITARIA Y PRESTACIÓN FARMACÉUTICA						TOTAL PRESTACIONES					
	PTE. AÑO ANT.	GASTOS DE TRANSPORTE (S.M.G.T.)				PTE. FINAL	PTE. AÑO ANT.	PARA MINUSVÁLIDOS (A.S.P.F.)				PTE. FINAL	PTE. AÑO ANT.	L I S M I				PTE. FINAL
		SOLC.	REST.	APRB. (nº y % C.R.)				SOLC.	REST.	APRB. (nº y % C.R.)				SOLC.	REST.	APRB. (nº y % C.R.)		
CATALUNYA	2	12	8	1	12,50	6	1	1	1	0	-	1	3	13	9	1	11,11	7
BARCELONA	2	12	8	1	12,50	6	1	1	1	0	-	1	3	13	9	1	11,11	7
GIRONA	0	0	0	0	-	0	0	0	0	0	-	0	0	0	0	0	-	0
LLEIDA	0	0	0	0	-	0	0	0	0	0	-	0	0	0	0	0	-	0
TARRAGONA	0	0	0	0	-	0	0	0	0	0	-	0	0	0	0	0	-	0
COMUNIDAD VALENCIANA	17	15	17	5	29,41	15	1	9	6	2	33,33	4	18	24	23	7	30,43	19
ALICANTE	0	8	8	1	12,50	0	0	4	4	2	50,00	0	0	12	12	3	25,00	0
CASTELLÓN	0	0	0	0	-	0	0	0	0	0	-	0	0	0	0	0	-	0
VALENCIA	17	7	9	4	44,44	15	1	5	2	0	-	4	18	12	11	4	36,36	19
EXTREMADURA	4	2	5	0	-	1	0	1	1	1	100,00	0	4	3	6	1	16,67	1
BADAJOS	3	0	3	0	-	0	0	0	0	0	-	0	3	0	3	0	-	0
CÁCERES	1	2	2	0	-	1	0	1	1	1	100,00	0	1	3	3	1	33,33	1
GALICIA	2	10	10	3	30,00	2	0	49	42	28	66,67	7	2	59	52	31	59,62	9
A CORUÑA	1	7	6	2	33,33	2	0	7	5	1	20,00	2	1	14	11	3	27,27	4
LUGO	0	1	1	0	-	0	0	6	5	5	100,00	1	0	7	6	5	83,33	1
OURENSE	0	0	0	0	-	0	0	19	17	11	64,71	2	0	19	17	11	64,71	2
PONTEVEDRA	1	2	3	1	33,33	0	0	17	15	11	73,33	2	1	19	18	12	66,67	2
MADRID	3	26	24	4	16,67	5	3	29	30	7	23,33	2	6	55	54	11	20,37	7
MURCIA	5	3	6	4	66,67	2	1	6	6	0	-	1	6	9	12	4	33,33	3
NAVARRA	0	0	0	0	-	0	1	4	5	1	20,00	0	1	4	5	1	20,00	0
PAÍS VASCO	3	7	8	1	12,50	2	14	12	9	7	77,78	17	17	19	17	8	47,06	19
ARABA/ÁLAVA	0	2	2	1	50,00	0	0	0	0	0	-	0	0	2	2	1	50,00	0
GIPUZKOA	3	1	2	0	-	2	14	8	6	4	66,67	16	17	9	8	4	50,00	18
BIZKAIA	0	4	4	0	-	0	0	4	3	3	100,00	1	0	8	7	3	42,86	1
LA RIOJA	0	0	0	0	-	0	0	2	2	2	100,00	0	0	2	2	2	100,00	0
CEUTA	2	7	7	2	28,57	2	0	2	2	2	100,00	0	2	9	9	4	44,44	2
MELILLA	25	61	73	47	64,38	13	0	2	2	2	100,00	0	25	63	75	49	65,33	13
TOTAL ESTADO	75	202	217	78	35,94	60	37	286	272	123	45,22	51	112	488	489	201	41,10	111

3) REVISIONES DE OFICIO E INSTANCIA DE PARTE: DATOS DE LA GESTIÓN MENSUAL Y ANUAL

**PRESTACIONES DEL REAL DECRETO 383/1984, DE 1 DE FEBRERO (LISMI)
REVISIONES DE OFICIO E INSTANCIA DE PARTE EFECTUADAS DE SGIM
DATOS DE GESTIÓN CORRESPONDIENTES AL MES DE SETIEMBRE DE 2011**

CC.AA. Y/O PROVINCIAS	REVISIONES EFECTUADAS					CAUSAS DE EXTINCIÓN DEL DERECHO					
	Modifica. Cuantía	Extinción Derecho	Suspensión		TOTAL	Recursos Propios	Prestación Incompatible	Pérdida Residencia	Fallecimiento	Grado y Baremo	TOTAL
			Act. Laboral	Otras							
ANDALUCÍA	6	38	2	15	61	20	6	0	12	0	38
ALMERÍA	6	13	2	14	35	8	2	0	3	0	13
CÁDIZ	0	3	0	0	3	1	0	0	2	0	3
CÓRDOBA	0	4	0	1	5	1	2	0	1	0	4
GRANADA	0	3	0	0	3	1	1	0	1	0	3
HUELVA	0	1	0	0	1	1	0	0	0	0	1
JAÉN	0	1	0	0	1	0	1	0	0	0	1
MÁLAGA	0	11	0	0	11	7	0	0	4	0	11
SEVILLA	0	2	0	0	2	1	0	0	1	0	2
ARAGÓN	0	3	0	0	3	0	1	0	2	0	3
HUESCA	0	0	0	0	0	0	0	0	0	0	0
TERUEL	0	3	0	0	3	0	1	0	2	0	3
ZARAGOZA	0	0	0	0	0	0	0	0	0	0	0
ASTURIAS	0	5	0	0	5	0	4	0	1	0	5
ILLES BALEARS	0	5	0	0	5	0	5	0	0	0	5
CANARIAS	0	2	1	0	3	0	2	0	0	0	2
LAS PALMAS	0	0	1	0	1	0	0	0	0	0	0
S.C. TENERIFE	0	2	0	0	2	0	2	0	0	0	2
CANTABRIA	0	2	0	0	2	0	2	0	0	0	2
CASTILLA Y LEÓN	0	19	1	0	20	0	14	0	5	0	19
ÁVILA	0	1	0	0	1	0	1	0	0	0	1
BURGOS	0	1	0	0	1	0	1	0	0	0	1
LEÓN	0	2	0	0	2	0	1	0	1	0	2
PALENCIA	0	0	0	0	0	0	0	0	0	0	0
SALAMANCA	0	5	0	0	5	0	5	0	0	0	5
SEGOVIA	0	4	0	0	4	0	3	0	1	0	4
SORIA	0	0	0	0	0	0	0	0	0	0	0
VALLADOLID	0	2	0	0	2	0	1	0	1	0	2
ZAMORA	0	4	1	0	5	0	2	0	2	0	4
CASTILLA-LA MANCHA	1	21	4	1	27	7	11	0	3	0	21
ALBACETE	0	6	4	0	10	6	0	0	0	0	6
CIUDAD REAL	0	2	0	0	2	0	1	0	1	0	2
CUENCA	1	1	0	1	3	1	0	0	0	0	1
GUADALAJARA	0	4	0	0	4	0	3	0	1	0	4
TOLEDO	0	8	0	0	8	0	7	0	1	0	8

(Continúa al dorso)

CC.AA. Y/O PROVINCIAS	REVISIONES EFECTUADAS				CAUSAS DE EXTINCIÓN DEL DERECHO						
	Modifica. Cuantía	Extinción Derecho	Suspensión		TOTAL	Recursos Propios	Prestación Incompatible	Pérdida Residencia	Fallecimiento	Grado y Baremo	TOTAL
			Act. Laboral	Otras							
CATALUNYA	0	0	0	0	0	0	0	0	0	0	0
BARCELONA	0	0	0	0	0	0	0	0	0	0	0
GIRONA	0	0	0	0	0	0	0	0	0	0	0
LLEIDA	0	0	0	0	0	0	0	0	0	0	0
TARRAGONA	0	0	0	0	0	0	0	0	0	0	0
COMUNIDAD VALENCIANA	0	32	0	0	32	0	23	0	9	0	32
ALICANTE	0	22	0	0	22	0	18	0	4	0	22
CASTELLÓN	0	5	0	0	5	0	3	0	2	0	5
VALENCIA	0	5	0	0	5	0	2	0	3	0	5
EXTREMADURA	0	30	0	0	30	6	18	0	6	0	30
BADAJOZ	0	15	0	0	15	6	7	0	2	0	15
CÁCERES	0	15	0	0	15	0	11	0	4	0	15
GALICIA	0	3	0	0	3	0	2	0	1	0	3
A CORUÑA	0	0	0	0	0	0	0	0	0	0	0
LUGO	0	1	0	0	1	0	0	0	1	0	1
OURENSE	0	0	0	0	0	0	0	0	0	0	0
PONTEVEDRA	0	2	0	0	2	0	2	0	0	0	2
MADRID	0	6	0	0	6	0	1	0	5	0	6
MURCIA	0	22	0	21	43	0	9	0	13	0	22
NAVARRA	0	1	0	0	1	0	1	0	0	0	1
PAÍS VASCO	0	4	0	0	4	0	2	0	2	0	4
ARABA/ÁLAVA	0	1	0	0	1	0	0	0	1	0	1
GIPUZKOA	0	0	0	0	0	0	0	0	0	0	0
BIZKAIA	0	3	0	0	3	0	2	0	1	0	3
LA RIOJA	0	0	0	0	0	0	0	0	0	0	0
CEUTA	0	0	0	0	0	0	0	0	0	0	0
MELILLA	1	0	0	0	1	0	0	0	0	0	0
TOTAL ESTADO	8	193	8	37	246	33	101	0	59	0	193

**PRESTACIONES DEL REAL DECRETO 383/1984, DE 1 DE FEBRERO (LISMI)
REVISIONES DE OFICIO E INSTANCIA DE PARTE EFECTUADAS EN SATP
DATOS DE GESTIÓN CORRESPONDIENTES AL MES DE SETIEMBRE DE 2011**

CC.AA. Y/O PROVINCIAS	REVISIONES EFECTUADAS			CAUSAS DE EXTINCIÓN DEL DERECHO							
	Extinción Derecho	Suspensión	TOTAL	Recursos Propios	Prestación Incompatible	Ingreso Centro	Pérdida Residencia	Fallecimiento	Grado y Baremo	Alta S.S.	TOTAL
	ANDALUCÍA	10	1	11	3	2	0	0	5	0	0
ALMERÍA	4	1	5	1	1	0	0	2	0	0	4
CÁDIZ	2	0	2	1	0	0	0	1	0	0	2
CÓRDOBA	0	0	0	0	0	0	0	0	0	0	0
GRANADA	0	0	0	0	0	0	0	0	0	0	0
HUELVA	0	0	0	0	0	0	0	0	0	0	0
JAÉN	1	0	1	0	1	0	0	0	0	0	1
MÁLAGA	3	0	3	1	0	0	0	2	0	0	3
SEVILLA	0	0	0	0	0	0	0	0	0	0	0
ARAGÓN	1	0	1	0	1	0	0	0	0	0	1
HUESCA	1	0	1	0	1	0	0	0	0	0	1
TERUEL	0	0	0	0	0	0	0	0	0	0	0
ZARAGOZA	0	0	0	0	0	0	0	0	0	0	0
ASTURIAS	0	0	0	0	0	0	0	0	0	0	0
ILLES BALEARS	0	0	0	0	0	0	0	0	0	0	0
CANARIAS	0	0	0	0	0	0	0	0	0	0	0
LAS PALMAS	0	0	0	0	0	0	0	0	0	0	0
S.C. TENERIFE	0	0	0	0	0	0	0	0	0	0	0
CANTABRIA	0	0	0	0	0	0	0	0	0	0	0
CASTILLA Y LEÓN	4	0	4	0	2	0	0	2	0	0	4
ÁVILA	0	0	0	0	0	0	0	0	0	0	0
BURGOS	0	0	0	0	0	0	0	0	0	0	0
LEÓN	0	0	0	0	0	0	0	0	0	0	0
PALENCIA	0	0	0	0	0	0	0	0	0	0	0
SALAMANCA	0	0	0	0	0	0	0	0	0	0	0
SEGOVIA	2	0	2	0	1	0	0	1	0	0	2
SORIA	0	0	0	0	0	0	0	0	0	0	0
VALLADOLID	1	0	1	0	0	0	0	1	0	0	1
ZAMORA	1	0	1	0	1	0	0	0	0	0	1
CASTILLA-LA MANCHA	2	0	2	0	2	0	0	0	0	0	2
ALBACETE	0	0	0	0	0	0	0	0	0	0	0
CIUDAD REAL	0	0	0	0	0	0	0	0	0	0	0
CUENCA	0	0	0	0	0	0	0	0	0	0	0
GUADALAJARA	0	0	0	0	0	0	0	0	0	0	0
TOLEDO	2	0	2	0	2	0	0	0	0	0	2

(Continúa al dorso)

CC.AA. Y/O PROVINCIAS	REVISIONES EFECTUADAS			CAUSAS DE EXTINCIÓN DEL DERECHO							
	Extinción Derecho	Suspensión	TOTAL	Recursos Propios	Prestación Incompatible	Ingreso Centro	Pérdida Residencia	Fallecimiento	Grado y Baremo	Alta S.S.	TOTAL
CATALUNYA	0	0	0	0	0	0	0	0	0	0	0
BARCELONA	0	0	0	0	0	0	0	0	0	0	0
GIRONA	0	0	0	0	0	0	0	0	0	0	0
LLEIDA	0	0	0	0	0	0	0	0	0	0	0
TARRAGONA	0	0	0	0	0	0	0	0	0	0	0
COMUNIDAD VALENCIANA	1	0	1	0	1	0	0	0	0	0	1
ALICANTE	1	0	1	0	1	0	0	0	0	0	1
CASTELLÓN	0	0	0	0	0	0	0	0	0	0	0
VALENCIA	0	0	0	0	0	0	0	0	0	0	0
EXTREMADURA	6	0	6	3	2	0	0	1	0	0	6
BADAJOS	4	0	4	2	2	0	0	0	0	0	4
CÁCERES	2	0	2	1	0	0	0	1	0	0	2
GALICIA	0	0	0	0	0	0	0	0	0	0	0
A CORUÑA	0	0	0	0	0	0	0	0	0	0	0
LUGO	0	0	0	0	0	0	0	0	0	0	0
OURENSE	0	0	0	0	0	0	0	0	0	0	0
PONTEVEDRA	0	0	0	0	0	0	0	0	0	0	0
MADRID	1	0	1	0	0	0	0	1	0	0	1
MURCIA	1	2	3	0	0	0	0	1	0	0	1
NAVARRA	0	0	0	0	0	0	0	0	0	0	0
PAÍS VASCO	1	0	1	0	0	0	0	1	0	0	1
ARABA/ÁLAVA	0	0	0	0	0	0	0	0	0	0	0
GIPUZKOA	0	0	0	0	0	0	0	0	0	0	0
BIZKAIA	1	0	1	0	0	0	0	1	0	0	1
LA RIOJA	0	0	0	0	0	0	0	0	0	0	0
CEUTA	0	0	0	0	0	0	0	0	0	0	0
MELILLA	0	0	0	0	0	0	0	0	0	0	0
TOTAL ESTADO	27	3	30	6	10	0	0	11	0	0	27

**PRESTACIONES DEL REAL DECRETO 383/1984, DE 1 DE FEBRERO (LISMI)
REVISIONES DE OFICIO E INSTANCIA DE PARTE EFECTUADAS EN SMTGT
DATOS DE GESTIÓN CORRESPONDIENTES AL MES DE SETIEMBRE DE 2011**

CC.AA. Y/O PROVINCIAS	REVISIONES EFECTUADAS			CAUSAS DE EXTINCIÓN DEL DERECHO								
	Extinción Derecho	Suspensión	TOTAL	Recursos Propios	Recursos Familiares	Prestación Incompatible	Ingreso Centro	Pérdida Residencia	Fallecimiento	Grado y Baremo	Alta S.S.	TOTAL
	ANDALUCÍA	3	0	3	0	0	0	0	0	3	0	0
ALMERÍA	1	0	1	0	0	0	0	0	1	0	0	1
CÁDIZ	2	0	2	0	0	0	0	0	2	0	0	2
CÓRDOBA	0	0	0	0	0	0	0	0	0	0	0	0
GRANADA	0	0	0	0	0	0	0	0	0	0	0	0
HUELVA	0	0	0	0	0	0	0	0	0	0	0	0
JAÉN	0	0	0	0	0	0	0	0	0	0	0	0
MÁLAGA	0	0	0	0	0	0	0	0	0	0	0	0
SEVILLA	0	0	0	0	0	0	0	0	0	0	0	0
ARAGÓN	0	0	0	0	0	0	0	0	0	0	0	0
HUESCA	0	0	0	0	0	0	0	0	0	0	0	0
TERUEL	0	0	0	0	0	0	0	0	0	0	0	0
ZARAGOZA	0	0	0	0	0	0	0	0	0	0	0	0
ASTURIAS	0	0	0	0	0	0	0	0	0	0	0	0
ILLES BALEARS	0	0	0	0	0	0	0	0	0	0	0	0
CANARIAS	0	0	0	0	0	0	0	0	0	0	0	0
LAS PALMAS	0	0	0	0	0	0	0	0	0	0	0	0
S.C. TENERIFE	0	0	0	0	0	0	0	0	0	0	0	0
CANTABRIA	1	0	1	0	1	0	0	0	0	0	0	1
CASTILLA Y LEÓN	1	1	2	0	0	0	0	0	1	0	0	1
ÁVILA	0	0	0	0	0	0	0	0	0	0	0	0
BURGOS	0	1	1	0	0	0	0	0	0	0	0	0
LEÓN	0	0	0	0	0	0	0	0	0	0	0	0
PALENCIA	0	0	0	0	0	0	0	0	0	0	0	0
SALAMANCA	0	0	0	0	0	0	0	0	0	0	0	0
SEGOVIA	0	0	0	0	0	0	0	0	0	0	0	0
SORIA	0	0	0	0	0	0	0	0	0	0	0	0
VALLADOLID	1	0	1	0	0	0	0	0	1	0	0	1
ZAMORA	0	0	0	0	0	0	0	0	0	0	0	0
CASTILLA-LA MANCHA	3	0	3	2	0	0	1	0	0	0	0	3
ALBACETE	2	0	2	2	0	0	0	0	0	0	0	2
CIUDAD REAL	0	0	0	0	0	0	0	0	0	0	0	0
CUENCA	1	0	1	0	0	0	1	0	0	0	0	1
GUADALAJARA	0	0	0	0	0	0	0	0	0	0	0	0
TOLEDO	0	0	0	0	0	0	0	0	0	0	0	0

(Continúa al dorso)

CC.AA. Y/O PROVINCIAS	REVISIONES EFECTUADAS			CAUSAS DE EXTINCIÓN DEL DERECHO								
	Extinción Derecho	Suspensión	TOTAL	Recursos Propios	Recursos Familiares	Prestación Incompatible	Ingreso Centro	Pérdida Residencia	Fallecimiento	Grado y Baremo	Alta S.S.	TOTAL
CATALUNYA	0	0	0	0	0	0	0	0	0	0	0	0
BARCELONA	0	0	0	0	0	0	0	0	0	0	0	0
GIRONA	0	0	0	0	0	0	0	0	0	0	0	0
LLEIDA	0	0	0	0	0	0	0	0	0	0	0	0
TARRAGONA	0	0	0	0	0	0	0	0	0	0	0	0
COMUNIDAD VALENCIANA	4	0	4	3	0	1	0	0	0	0	0	4
ALICANTE	1	0	1	0	0	1	0	0	0	0	0	1
CASTELLÓN	0	0	0	0	0	0	0	0	0	0	0	0
VALENCIA	3	0	3	3	0	0	0	0	0	0	0	3
EXTREMADURA	14	0	14	6	2	0	4	0	2	0	0	14
BADAJOZ	14	0	14	6	2	0	4	0	2	0	0	14
CÁCERES	0	0	0	0	0	0	0	0	0	0	0	0
GALICIA	0	0	0	0	0	0	0	0	0	0	0	0
A CORUÑA	0	0	0	0	0	0	0	0	0	0	0	0
LUGO	0	0	0	0	0	0	0	0	0	0	0	0
OURENSE	0	0	0	0	0	0	0	0	0	0	0	0
PONTEVEDRA	0	0	0	0	0	0	0	0	0	0	0	0
MADRID	0	0	0	0	0	0	0	0	0	0	0	0
MURCIA	1	1	2	0	0	0	0	0	1	0	0	1
NAVARRA	0	0	0	0	0	0	0	0	0	0	0	0
PAÍS VASCO	0	0	0	0	0	0	0	0	0	0	0	0
ARABA/ÁLAVA	0	0	0	0	0	0	0	0	0	0	0	0
GIPUZKOA	0	0	0	0	0	0	0	0	0	0	0	0
BIZKAIA	0	0	0	0	0	0	0	0	0	0	0	0
LA RIOJA	0	0	0	0	0	0	0	0	0	0	0	0
CEUTA	0	0	0	0	0	0	0	0	0	0	0	0
MELILLA	4	0	4	0	3	0	0	0	1	0	0	4
TOTAL ESTADO	31	2	33	11	6	1	5	0	8	0	0	31

**PRESTACIONES DEL REAL DECRETO 383/1984, DE 1 DE FEBRERO (LISMI)
REVISIONES DE OFICIO E INSTANCIA DE PARTE EFECTUADAS EN ASPF
DATOS DE GESTIÓN CORRESPONDIENTES AL MES DE SETIEMBRE DE 2011**

CC.AA. Y/O PROVINCIAS	REVISIONES EFECTUADAS			CAUSAS DE EXTINCIÓN DEL DERECHO					
	Extinción Derecho	Suspensión	TOTAL	Prestación Incompatible	Pérdida Residencia	Fallecimiento	Grado y Baremo	Alta S.S.	TOTAL
ANDALUCÍA	9	0	9	2	0	3	0	4	9
ALMERÍA	3	0	3	1	0	1	0	1	3
CÁDIZ	1	0	1	0	0	1	0	0	1
CÓRDOBA	3	0	3	0	0	0	0	3	3
GRANADA	1	0	1	1	0	0	0	0	1
HUELVA	0	0	0	0	0	0	0	0	0
JAÉN	0	0	0	0	0	0	0	0	0
MÁLAGA	1	0	1	0	0	1	0	0	1
SEVILLA	0	0	0	0	0	0	0	0	0
ARAGÓN	2	0	2	1	0	0	0	1	2
HUESCA	0	0	0	0	0	0	0	0	0
TERUEL	2	0	2	1	0	0	0	1	2
ZARAGOZA	0	0	0	0	0	0	0	0	0
ASTURIAS	1	0	1	1	0	0	0	0	1
ILLES BALEARS	0	0	0	0	0	0	0	0	0
CANARIAS	0	0	0	0	0	0	0	0	0
LAS PALMAS	0	0	0	0	0	0	0	0	0
S.C. TENERIFE	0	0	0	0	0	0	0	0	0
CANTABRIA	0	0	0	0	0	0	0	0	0
CASTILLA Y LEÓN	0	0	0	0	0	0	0	0	0
ÁVILA	0	0	0	0	0	0	0	0	0
BURGOS	0	0	0	0	0	0	0	0	0
LEÓN	0	0	0	0	0	0	0	0	0
PALENCIA	0	0	0	0	0	0	0	0	0
SALAMANCA	0	0	0	0	0	0	0	0	0
SEGOVIA	0	0	0	0	0	0	0	0	0
SORIA	0	0	0	0	0	0	0	0	0
VALLADOLID	0	0	0	0	0	0	0	0	0
ZAMORA	0	0	0	0	0	0	0	0	0
CASTILLA-LA MANCHA	0	0	0	0	0	0	0	0	0
ALBACETE	0	0	0	0	0	0	0	0	0
CIUDAD REAL	0	0	0	0	0	0	0	0	0
CUENCA	0	0	0	0	0	0	0	0	0
GUADALAJARA	0	0	0	0	0	0	0	0	0
TOLEDO	0	0	0	0	0	0	0	0	0

(Continúa al dorso)

CC.AA. Y/O PROVINCIAS	REVISIONES EFECTUADAS			CAUSAS DE EXTINCIÓN DEL DERECHO					
	Extinción Derecho	Suspensión	TOTAL	Prestación Incompatible	Pérdida Residencia	Fallecimiento	Grado y Baremo	Alta S.S.	TOTAL
CATALUNYA	0	0	0	0	0	0	0	0	0
BARCELONA	0	0	0	0	0	0	0	0	0
GIRONA	0	0	0	0	0	0	0	0	0
LLEIDA	0	0	0	0	0	0	0	0	0
TARRAGONA	0	0	0	0	0	0	0	0	0
COMUNIDAD VALENCIANA	0	0	0	0	0	0	0	0	0
ALICANTE	0	0	0	0	0	0	0	0	0
CASTELLÓN	0	0	0	0	0	0	0	0	0
VALENCIA	0	0	0	0	0	0	0	0	0
EXTREMADURA	0	0	0	0	0	0	0	0	0
BADAJOS	0	0	0	0	0	0	0	0	0
CÁCERES	0	0	0	0	0	0	0	0	0
GALICIA	3	0	3	3	0	0	0	0	3
A CORUÑA	0	0	0	0	0	0	0	0	0
LUGO	0	0	0	0	0	0	0	0	0
OURENSE	1	0	1	1	0	0	0	0	1
PONTEVEDRA	2	0	2	2	0	0	0	0	2
MADRID	6	0	6	0	0	6	0	0	6
MURCIA	4	0	4	3	0	1	0	0	4
NAVARRA	0	0	0	0	0	0	0	0	0
PAÍS VASCO	1	0	1	0	0	0	0	1	1
ARABA/ÁLAVA	0	0	0	0	0	0	0	0	0
GIPUZKOA	0	0	0	0	0	0	0	0	0
BIZKAIA	1	0	1	0	0	0	0	1	1
LA RIOJA	0	0	0	0	0	0	0	0	0
CEUTA	0	0	0	0	0	0	0	0	0
MELILLA	0	0	0	0	0	0	0	0	0
TOTAL ESTADO	26	0	26	10	0	10	0	6	26

PRESTACIONES DEL REAL DECRETO 383/1984, DE 1 DE FEBRERO (LISMI)
TOTAL REVISIONES DE OFICIO E INSTANCIA DE PARTE EFECTUADAS
DATOS DE GESTIÓN CORRESPONDIENTES AL MES DE SETIEMBRE DE 2011

CC.AA. Y/O PROVINCIAS	REVISIONES EFECTUADAS				CAUSAS DE EXTINCIÓN DEL DERECHO									
	Modifica. Cuantía	Extinción Derecho	Suspensión		TOTAL	Recursos Propios	Recursos Familiares	Prestación Incompatible	Ingreso Centro	Pérdida Residencia	Fallecimiento	Grado y Baremo	Alta S.S.	TOTAL
			Act. Laboral	Otras										
ANDALUCÍA	6	60	2	16	84	23	0	10	0	0	23	0	4	60
ALMERÍA	6	21	2	15	44	9	0	4	0	0	7	0	1	21
CÁDIZ	0	8	0	0	8	2	0	0	0	0	6	0	0	8
CÓRDOBA	0	7	0	1	8	1	0	2	0	0	1	0	3	7
GRANADA	0	4	0	0	4	1	0	2	0	0	1	0	0	4
HUELVA	0	1	0	0	1	1	0	0	0	0	0	0	0	1
JAÉN	0	2	0	0	2	0	0	2	0	0	0	0	0	2
MÁLAGA	0	15	0	0	15	8	0	0	0	0	7	0	0	15
SEVILLA	0	2	0	0	2	1	0	0	0	0	1	0	0	2
ARAGÓN	0	6	0	0	6	0	0	3	0	0	2	0	1	6
HUESCA	0	1	0	0	1	0	0	1	0	0	0	0	0	1
TERUEL	0	5	0	0	5	0	0	2	0	0	2	0	1	5
ZARAGOZA	0	0	0	0	0	0	0	0	0	0	0	0	0	0
ASTURIAS	0	6	0	0	6	0	0	5	0	0	1	0	0	6
ILLES BALEARS	0	5	0	0	5	0	0	5	0	0	0	0	0	5
CANARIAS	0	2	1	0	3	0	0	2	0	0	0	0	0	2
LAS PALMAS	0	0	1	0	1	0	0	0	0	0	0	0	0	0
S.C. TENERIFE	0	2	0	0	2	0	0	2	0	0	0	0	0	2
CANTABRIA	0	3	0	0	3	0	1	2	0	0	0	0	0	3
CASTILLA Y LEÓN	0	24	1	1	26	0	0	16	0	0	8	0	0	24
ÁVILA	0	1	0	0	1	0	0	1	0	0	0	0	0	1
BURGOS	0	1	0	1	2	0	0	1	0	0	0	0	0	1
LEÓN	0	2	0	0	2	0	0	1	0	0	1	0	0	2
PALENCIA	0	0	0	0	0	0	0	0	0	0	0	0	0	0
SALAMANCA	0	5	0	0	5	0	0	5	0	0	0	0	0	5
SEGOVIA	0	6	0	0	6	0	0	4	0	0	2	0	0	6
SORIA	0	0	0	0	0	0	0	0	0	0	0	0	0	0
VALLADOLID	0	4	0	0	4	0	0	1	0	0	3	0	0	4
ZAMORA	0	5	1	0	6	0	0	3	0	0	2	0	0	5
CASTILLA-LA MANCHA	1	26	4	1	32	9	0	13	1	0	3	0	0	26
ALBACETE	0	8	4	0	12	8	0	0	0	0	0	0	0	8
CIUDAD REAL	0	2	0	0	2	0	0	1	0	0	1	0	0	2
CUENCA	1	2	0	1	4	1	0	0	1	0	0	0	0	2
GUADALAJARA	0	4	0	0	4	0	0	3	0	0	1	0	0	4
TOLEDO	0	10	0	0	10	0	0	9	0	0	1	0	0	10

(Continúa al dorso)

CC.AA. Y/O PROVINCIAS	REVISIONES EFECTUADAS				CAUSAS DE EXTINCIÓN DEL DERECHO									
	Modifica. Cuantía	Extinción Derecho	Suspensión		TOTAL	Recursos Propios	Recursos Familiares	Prestación Incompatible	Ingreso Centro	Pérdida Residencia	Fallecimiento	Grado y Baremo	Alta S.S.	TOTAL
			Act. Laboral	Otras										
CATALUNYA	0	0	0	0	0	0	0	0	0	0	0	0	0	0
BARCELONA	0	0	0	0	0	0	0	0	0	0	0	0	0	0
GIRONA	0	0	0	0	0	0	0	0	0	0	0	0	0	0
LLEIDA	0	0	0	0	0	0	0	0	0	0	0	0	0	0
TARRAGONA	0	0	0	0	0	0	0	0	0	0	0	0	0	0
COMUNIDAD VALENCIANA	0	37	0	0	37	3	0	25	0	0	9	0	0	37
ALICANTE	0	24	0	0	24	0	0	20	0	0	4	0	0	24
CASTELLÓN	0	5	0	0	5	0	0	3	0	0	2	0	0	5
VALENCIA	0	8	0	0	8	3	0	2	0	0	3	0	0	8
EXTREMADURA	0	50	0	0	50	15	2	20	4	0	9	0	0	50
BADAJOS	0	33	0	0	33	14	2	9	4	0	4	0	0	33
CÁCERES	0	17	0	0	17	1	0	11	0	0	5	0	0	17
GALICIA	0	6	0	0	6	0	0	5	0	0	1	0	0	6
A CORUÑA	0	0	0	0	0	0	0	0	0	0	0	0	0	0
LUGO	0	1	0	0	1	0	0	0	0	0	1	0	0	1
OURENSE	0	1	0	0	1	0	0	1	0	0	0	0	0	1
PONTEVEDRA	0	4	0	0	4	0	0	4	0	0	0	0	0	4
MADRID	0	13	0	0	13	0	0	1	0	0	12	0	0	13
MURCIA	0	28	0	24	52	0	0	12	0	0	16	0	0	28
NAVARRA	0	1	0	0	1	0	0	1	0	0	0	0	0	1
PAÍS VASCO	0	6	0	0	6	0	0	2	0	0	3	0	1	6
ARABA/ÁLAVA	0	1	0	0	1	0	0	0	0	0	1	0	0	1
GIPUZKOA	0	0	0	0	0	0	0	0	0	0	0	0	0	0
BIZKAIA	0	5	0	0	5	0	0	2	0	0	2	0	1	5
LA RIOJA	0	0	0	0	0	0	0	0	0	0	0	0	0	0
CEUTA	0	0	0	0	0	0	0	0	0	0	0	0	0	0
MELILLA	1	4	0	0	5	0	3	0	0	0	1	0	0	4

TOTAL ESTADO	8	277	8	42	335	50	6	122	5	0	88	0	6	277
--------------	---	-----	---	----	-----	----	---	-----	---	---	----	---	---	-----

**PRESTACIONES DEL REAL DECRETO 383/1984, DE 1 DE SEPTIEMBRE (LISMI)
REVISIONES DE OFICIO E INSTANCIA DE PARTE EFECTUADAS DE SGIM
DATOS DE GESTIÓN CORRESPONDIENTES AL AÑO 2011 HASTA SEPTIEMBRE**

CC.AA. Y/O PROVINCIAS	REVISIONES EFECTUADAS				CAUSAS DE EXTINCIÓN DEL DERECHO						
	Modifica. Cuantía	Extinción Derecho	Suspensión		TOTAL	Recursos Propios	Prestación Incompatible	Pérdida Residencia	Fallecimiento	Grado y Baremo	TOTAL
			Act. Laboral	Otras							
ANDALUCÍA	17	435	27	23	502	214	92	1	128	0	435
ALMERÍA	9	94	3	16	122	47	12	0	35	0	94
CÁDIZ	0	29	0	0	29	3	12	0	14	0	29
CÓRDOBA	0	26	1	1	28	8	12	0	6	0	26
GRANADA	2	30	0	0	32	10	14	0	6	0	30
HUELVA	0	9	0	0	9	3	1	0	5	0	9
JAÉN	0	31	0	0	31	14	9	1	7	0	31
MÁLAGA	5	182	21	6	214	112	27	0	43	0	182
SEVILLA	1	34	2	0	37	17	5	0	12	0	34
ARAGÓN	0	19	0	0	19	0	12	1	6	0	19
HUESCA	0	10	0	0	10	0	7	1	2	0	10
TERUEL	0	8	0	0	8	0	4	0	4	0	8
ZARAGOZA	0	1	0	0	1	0	1	0	0	0	1
ASTURIAS	0	72	0	0	72	2	48	0	22	0	72
ILLES BALEARS	0	51	0	2	53	11	30	0	10	0	51
CANARIAS	0	17	4	0	21	2	11	0	4	0	17
LAS PALMAS	0	4	4	0	8	0	4	0	0	0	4
S.C. TENERIFE	0	13	0	0	13	2	7	0	4	0	13
CANTABRIA	0	25	0	0	25	4	12	0	9	0	25
CASTILLA Y LEÓN	1	211	3	3	218	23	114	2	72	0	211
ÁVILA	0	14	1	0	15	0	10	0	4	0	14
BURGOS	0	12	0	0	12	9	1	0	2	0	12
LEÓN	0	40	0	0	40	0	23	0	17	0	40
PALENCIA	1	15	0	0	16	9	2	0	4	0	15
SALAMANCA	0	43	0	3	46	0	26	1	16	0	43
SEGOVIA	0	11	0	0	11	5	4	0	2	0	11
SORIA	0	7	0	0	7	0	4	1	2	0	7
VALLADOLID	0	24	0	0	24	0	12	0	12	0	24
ZAMORA	0	45	2	0	47	0	32	0	13	0	45
CASTILLA-LA MANCHA	11	175	37	8	231	78	37	0	60	0	175
ALBACETE	4	56	36	1	97	42	0	0	14	0	56
CIUDAD REAL	4	17	1	0	22	0	7	0	10	0	17
CUENCA	2	34	0	4	40	21	3	0	10	0	34
GUADALAJARA	0	13	0	3	16	1	8	0	4	0	13
TOLEDO	1	55	0	0	56	14	19	0	22	0	55

(Continúa al dorso)

CC.AA. Y/O PROVINCIAS	REVISIONES EFECTUADAS				CAUSAS DE EXTINCIÓN DEL DERECHO						
	Modifica. Cuantía	Extinción Derecho	Suspensión SGIM		TOTAL	Recursos Propios	Prestación Incompatible	Pérdida Residencia	Fallecimiento	Grado y Baremo	TOTAL
			Act. Laboral	Otras							
CATALUNYA	0	0	0	0	0	0	0	0	0	0	0
BARCELONA	0	0	0	0	0	0	0	0	0	0	0
GIRONA	0	0	0	0	0	0	0	0	0	0	0
LLEIDA	0	0	0	0	0	0	0	0	0	0	0
TARRAGONA	0	0	0	0	0	0	0	0	0	0	0
COMUNIDAD VALENCIANA	0	220	1	0	221	28	129	0	63	0	220
ALICANTE	0	138	1	0	139	0	103	0	35	0	138
CASTELLÓN	0	28	0	0	28	0	18	0	10	0	28
VALENCIA	0	54	0	0	54	28	8	0	18	0	54
EXTREMADURA	9	171	0	1	181	7	119	0	45	0	171
BADAJOS	0	95	0	1	96	6	57	0	32	0	95
CÁCERES	9	76	0	0	85	1	62	0	13	0	76
GALICIA	1	64	0	0	65	0	37	0	27	0	64
A CORUÑA	0	0	0	0	0	0	0	0	0	0	0
LUGO	0	9	0	0	9	0	0	0	9	0	9
OURENSE	1	14	0	0	15	0	9	0	5	0	14
PONTEVEDRA	0	41	0	0	41	0	28	0	13	0	41
MADRID	0	83	0	0	83	1	45	0	37	0	83
MURCIA	19	280	0	21	320	0	177	0	103	0	280
NAVARRA	0	16	0	0	16	7	4	0	5	0	16
PAÍS VASCO	0	24	0	0	24	0	14	0	10	0	24
ARABA/ÁLAVA	0	2	0	0	2	0	0	0	2	0	2
GIPUZKOA	0	0	0	0	0	0	0	0	0	0	0
BIZKAIA	0	22	0	0	22	0	14	0	8	0	22
LA RIOJA	0	16	0	0	16	4	5	0	7	0	16
CEUTA	0	14	0	0	14	0	9	1	4	0	14
MELILLA	2	7	0	0	9	0	5	0	2	0	7
TOTAL ESTADO	60	1.900	72	58	2.090	381	900	5	614	0	1.900

**PRESTACIONES DEL REAL DECRETO 383/1984, DE 1 DE SEPTIEMBRE (LISMI)
REVISIONES DE OFICIO E INSTANCIA DE PARTE EFECTUADAS EN SATP
DATOS DE GESTIÓN CORRESPONDIENTES AL AÑO 2011 HASTA SEPTIEMBRE**

CC.AA. Y/O PROVINCIAS	REVISIONES EFECTUADAS			CAUSAS DE EXTINCIÓN DEL DERECHO							
	Extinción	Suspensión	TOTAL	Recursos	Prestación	Ingreso	Pérdida	Fallecimiento	Grado y	Alta	TOTAL
	Derecho			Propios	Incompatible	Centro	Residencia		Baremo	S.S.	
ANDALUCÍA	73	5	78	13	27	6	0	27	0	0	73
ALMERÍA	13	1	14	1	2	2	0	8	0	0	13
CÁDIZ	9	0	9	1	4	0	0	4	0	0	9
CÓRDOBA	7	0	7	0	5	0	0	2	0	0	7
GRANADA	2	0	2	0	2	0	0	0	0	0	2
HUELVA	0	0	0	0	0	0	0	0	0	0	0
JAÉN	5	0	5	1	2	0	0	2	0	0	5
MÁLAGA	25	4	29	6	10	0	0	9	0	0	25
SEVILLA	12	0	12	4	2	4	0	2	0	0	12
ARAGÓN	5	0	5	0	2	1	0	2	0	0	5
HUESCA	3	0	3	0	2	0	0	1	0	0	3
TERUEL	2	0	2	0	0	1	0	1	0	0	2
ZARAGOZA	0	0	0	0	0	0	0	0	0	0	0
ASTURIAS	7	0	7	1	4	2	0	0	0	0	7
ILLES BALEARS	6	0	6	5	0	0	0	1	0	0	6
CANARIAS	3	0	3	0	2	0	0	1	0	0	3
LAS PALMAS	1	0	1	0	1	0	0	0	0	0	1
S.C. TENERIFE	2	0	2	0	1	0	0	1	0	0	2
CANTABRIA	8	0	8	2	1	2	0	3	0	0	8
CASTILLA Y LEÓN	27	2	29	4	13	0	0	10	0	0	27
ÁVILA	2	0	2	0	2	0	0	0	0	0	2
BURGOS	2	0	2	1	0	0	0	1	0	0	2
LEÓN	2	0	2	0	2	0	0	0	0	0	2
PALENCIA	1	0	1	1	0	0	0	0	0	0	1
SALAMANCA	5	1	6	2	2	0	0	1	0	0	5
SEGOVIA	2	0	2	0	1	0	0	1	0	0	2
SORIA	0	0	0	0	0	0	0	0	0	0	0
VALLADOLID	5	0	5	0	2	0	0	3	0	0	5
ZAMORA	8	1	9	0	4	0	0	4	0	0	8
CASTILLA-LA MANCHA	24	1	25	13	2	3	0	6	0	0	24
ALBACETE	12	0	12	7	0	1	0	4	0	0	12
CIUDAD REAL	2	0	2	0	0	1	0	1	0	0	2
CUENCA	8	0	8	6	0	1	0	1	0	0	8
GUADALAJARA	0	1	1	0	0	0	0	0	0	0	0
TOLEDO	2	0	2	0	2	0	0	0	0	0	2

(Continúa al dorso)

CC.AA. Y/O PROVINCIAS	REVISIONES EFECTUADAS			CAUSAS DE EXTINCIÓN DEL DERECHO							
	Extinción Derecho	Suspensión	TOTAL	Recursos Propios	Prestación Incompatible	Ingreso Centro	Pérdida Residencia	Fallecimiento	Grado y Baremo	Alta S.S.	TOTAL
CATALUNYA	0	0	0	0	0	0	0	0	0	0	0
BARCELONA	0	0	0	0	0	0	0	0	0	0	0
GIRONA	0	0	0	0	0	0	0	0	0	0	0
LLEIDA	0	0	0	0	0	0	0	0	0	0	0
TARRAGONA	0	0	0	0	0	0	0	0	0	0	0
COMUNIDAD VALENCIANA	24	0	24	14	5	0	0	5	0	0	24
ALICANTE	4	0	4	3	1	0	0	0	0	0	4
CASTELLÓN	2	0	2	0	1	0	0	1	0	0	2
VALENCIA	18	0	18	11	3	0	0	4	0	0	18
EXTREMADURA	23	0	23	3	11	2	0	7	0	0	23
BADAJOS	10	0	10	2	3	0	0	5	0	0	10
CÁCERES	13	0	13	1	8	2	0	2	0	0	13
GALICIA	10	0	10	0	3	0	0	7	0	0	10
A CORUÑA	0	0	0	0	0	0	0	0	0	0	0
LUGO	2	0	2	0	0	0	0	2	0	0	2
OURENSE	2	0	2	0	0	0	0	2	0	0	2
PONTEVEDRA	6	0	6	0	3	0	0	3	0	0	6
MADRID	14	0	14	2	4	1	0	7	0	0	14
MURCIA	15	2	17	8	0	0	0	6	1	0	15
NAVARRA	4	0	4	3	1	0	0	0	0	0	4
PAÍS VASCO	2	0	2	0	0	0	1	1	0	0	2
ARABA/ÁLAVA	0	0	0	0	0	0	0	0	0	0	0
GIPUZKOA	0	0	0	0	0	0	0	0	0	0	0
BIZKAIA	2	0	2	0	0	0	1	1	0	0	2
LA RIOJA	0	0	0	0	0	0	0	0	0	0	0
CEUTA	3	0	3	0	2	0	0	1	0	0	3
MELILLA	1	0	1	1	0	0	0	0	0	0	1
TOTAL ESTADO	249	10	259	69	77	17	1	84	1	0	249

**PRESTACIONES DEL REAL DECRETO 383/1984, DE 1 DE SEPTIEMBRE (LISMI)
REVISIONES DE OFICIO E INSTANCIA DE PARTE EFECTUADAS EN SMTG
DATOS DE GESTIÓN CORRESPONDIENTES AL AÑO 2011 HASTA SEPTIEMBRE**

CC.AA. Y/O PROVINCIAS	REVISIONES EFECTUADAS			CAUSAS DE EXTINCIÓN DEL DERECHO								
	Extinción Derecho	Suspensión	TOTAL	Recursos Propios	Recursos Familiares	Prestación Incompatible	Ingreso Centro	Pérdida Residencia	Fallecimiento	Grado y Baremo	Alta S.S.	TOTAL
	ANDALUCÍA	29	4	33	9	1	1	0	0	18	0	0
ALMERÍA	9	0	9	0	0	0	0	0	9	0	0	9
CÁDIZ	3	0	3	0	0	0	0	0	3	0	0	3
CÓRDOBA	0	0	0	0	0	0	0	0	0	0	0	0
GRANADA	1	0	1	0	1	0	0	0	0	0	0	1
HUELVA	0	0	0	0	0	0	0	0	0	0	0	0
JAÉN	1	0	1	0	0	0	0	0	1	0	0	1
MÁLAGA	10	4	14	5	0	1	0	0	4	0	0	10
SEVILLA	5	0	5	4	0	0	0	0	1	0	0	5
ARAGÓN	1	0	1	0	0	0	1	0	0	0	0	1
HUESCA	1	0	1	0	0	0	1	0	0	0	0	1
TERUEL	0	0	0	0	0	0	0	0	0	0	0	0
ZARAGOZA	0	0	0	0	0	0	0	0	0	0	0	0
ASTURIAS	3	0	3	0	1	0	0	0	2	0	0	3
ILLES BALEARS	5	0	5	4	0	0	0	0	1	0	0	5
CANARIAS	3	5	8	1	1	0	0	0	1	0	0	3
LAS PALMAS	2	5	7	1	1	0	0	0	0	0	0	2
S.C. TENERIFE	1	0	1	0	0	0	0	0	1	0	0	1
CANTABRIA	12	0	12	6	5	0	0	0	1	0	0	12
CASTILLA Y LEÓN	11	1	12	2	0	1	2	0	6	0	0	11
ÁVILA	0	0	0	0	0	0	0	0	0	0	0	0
BURGOS	2	1	3	0	0	0	2	0	0	0	0	2
LEÓN	1	0	1	0	0	0	0	0	1	0	0	1
PALENCIA	1	0	1	0	0	0	0	0	1	0	0	1
SALAMANCA	5	0	5	2	0	1	0	0	2	0	0	5
SEGOVIA	0	0	0	0	0	0	0	0	0	0	0	0
SORIA	0	0	0	0	0	0	0	0	0	0	0	0
VALLADOLID	2	0	2	0	0	0	0	0	2	0	0	2
ZAMORA	0	0	0	0	0	0	0	0	0	0	0	0
CASTILLA-LA MANCHA	35	0	35	18	5	2	7	0	2	1	0	35
ALBACETE	16	0	16	16	0	0	0	0	0	0	0	16
CIUDAD REAL	3	0	3	1	0	2	0	0	0	0	0	3
CUENCA	16	0	16	1	5	0	7	0	2	1	0	16
GUADALAJARA	0	0	0	0	0	0	0	0	0	0	0	0
TOLEDO	0	0	0	0	0	0	0	0	0	0	0	0

(Continúa al dorso)

CC.AA. Y/O PROVINCIAS	REVISIONES EFECTUADAS			CAUSAS DE EXTINCIÓN DEL DERECHO								
	Extinción Derecho	Suspensión	TOTAL	Recursos Propios	Recursos Familiares	Prestación Incompatible	Ingreso Centro	Pérdida Residencia	Fallecimiento	Grado y Baremo	Alta S.S.	TOTAL
CATALUNYA	0	0	0	0	0	0	0	0	0	0	0	0
BARCELONA	0	0	0	0	0	0	0	0	0	0	0	0
GIRONA	0	0	0	0	0	0	0	0	0	0	0	0
LLEIDA	0	0	0	0	0	0	0	0	0	0	0	0
TARRAGONA	0	0	0	0	0	0	0	0	0	0	0	0
COMUNIDAD VALENCIANA	15	0	15	9	0	2	0	0	4	0	0	15
ALICANTE	6	0	6	4	0	1	0	0	1	0	0	6
CASTELLÓN	0	0	0	0	0	0	0	0	0	0	0	0
VALENCIA	9	0	9	5	0	1	0	0	3	0	0	9
EXTREMADURA	25	1	26	7	5	1	4	0	8	0	0	25
BADAJOS	17	1	18	6	2	0	4	0	5	0	0	17
CÁCERES	8	0	8	1	3	1	0	0	3	0	0	8
GALICIA	0	0	0	0	0	0	0	0	0	0	0	0
A CORUÑA	0	0	0	0	0	0	0	0	0	0	0	0
LUGO	0	0	0	0	0	0	0	0	0	0	0	0
OURENSE	0	0	0	0	0	0	0	0	0	0	0	0
PONTEVEDRA	0	0	0	0	0	0	0	0	0	0	0	0
MADRID	8	0	8	2	0	1	0	0	5	0	0	8
MURCIA	9	1	10	1	1	0	0	0	7	0	0	9
NAVARRA	0	0	0	0	0	0	0	0	0	0	0	0
PAÍS VASCO	1	0	1	0	0	1	0	0	0	0	0	1
ARABA/ÁLAVA	0	0	0	0	0	0	0	0	0	0	0	0
GIPUZKOA	0	0	0	0	0	0	0	0	0	0	0	0
BIZKAIA	1	0	1	0	0	1	0	0	0	0	0	1
LA RIOJA	0	0	0	0	0	0	0	0	0	0	0	0
CEUTA	8	0	8	1	1	1	0	1	4	0	0	8
MELILLA	33	18	51	2	19	0	0	0	8	0	4	33
TOTAL ESTADO	198	30	228	62	39	10	14	1	67	1	4	198

**PRESTACIONES DEL REAL DECRETO 383/1984, DE 1 DE SEPTIEMBRE (LISMI)
REVISIONES DE OFICIO E INSTANCIA DE PARTE EFECTUADAS EN ASPF
DATOS DE GESTIÓN CORRESPONDIENTES AL AÑO 2011 HASTA SEPTIEMBRE**

CC.AA. Y/O PROVINCIAS	REVISIONES EFECTUADAS			CAUSAS DE EXTINCIÓN DEL DERECHO					
	Extinción	Suspensión	TOTAL	Prestación	Pérdida	Fallecimiento	Grado y	Alta	TOTAL
	Derecho			Incompatible	Residencia		Baremo	S.S.	
ANDALUCÍA	74	7	81	38	0	23	0	13	74
ALMERÍA	30	0	30	10	0	11	0	9	30
CÁDIZ	4	0	4	2	0	2	0	0	4
CÓRDOBA	3	0	3	0	0	0	0	3	3
GRANADA	6	1	7	4	0	1	0	1	6
HUELVA	0	0	0	0	0	0	0	0	0
JAÉN	1	0	1	1	0	0	0	0	1
MÁLAGA	26	6	32	18	0	8	0	0	26
SEVILLA	4	0	4	3	0	1	0	0	4
ARAGÓN	11	0	11	9	0	1	0	1	11
HUESCA	9	0	9	8	0	1	0	0	9
TERUEL	2	0	2	1	0	0	0	1	2
ZARAGOZA	0	0	0	0	0	0	0	0	0
ASTURIAS	3	0	3	3	0	0	0	0	3
ILLES BALEARS	1	0	1	0	0	1	0	0	1
CANARIAS	3	1	4	3	0	0	0	0	3
LAS PALMAS	0	0	0	0	0	0	0	0	0
S.C. TENERIFE	3	1	4	3	0	0	0	0	3
CANTABRIA	1	0	1	0	0	1	0	0	1
CASTILLA Y LEÓN	4	0	4	1	1	1	0	1	4
ÁVILA	0	0	0	0	0	0	0	0	0
BURGOS	1	0	1	0	0	0	0	1	1
LEÓN	0	0	0	0	0	0	0	0	0
PALENCIA	0	0	0	0	0	0	0	0	0
SALAMANCA	3	0	3	1	1	1	0	0	3
SEGOVIA	0	0	0	0	0	0	0	0	0
SORIA	0	0	0	0	0	0	0	0	0
VALLADOLID	0	0	0	0	0	0	0	0	0
ZAMORA	0	0	0	0	0	0	0	0	0
CASTILLA-LA MANCHA	2	0	2	1	0	1	0	0	2
ALBACETE	1	0	1	1	0	0	0	0	1
CIUDAD REAL	0	0	0	0	0	0	0	0	0
CUENCA	0	0	0	0	0	0	0	0	0
GUADALAJARA	1	0	1	0	0	1	0	0	1
TOLEDO	0	0	0	0	0	0	0	0	0

(Continúa al dorso)

CC.AA. Y/O PROVINCIAS	REVISIONES EFECTUADAS			CAUSAS DE EXTINCIÓN DEL DERECHO					
	Extinción Derecho	Suspensión	TOTAL	Prestación Incompatible	Pérdida Residencia	Fallecimiento	Grado y Baremo	Alta S.S.	TOTAL
CATALUNYA	0	0	0	0	0	0	0	0	0
BARCELONA	0	0	0	0	0	0	0	0	0
GIRONA	0	0	0	0	0	0	0	0	0
LLEIDA	0	0	0	0	0	0	0	0	0
TARRAGONA	0	0	0	0	0	0	0	0	0
COMUNIDAD VALENCIANA	0	0	0	0	0	0	0	0	0
ALICANTE	0	0	0	0	0	0	0	0	0
CASTELLÓN	0	0	0	0	0	0	0	0	0
VALENCIA	0	0	0	0	0	0	0	0	0
EXTREMADURA	0	0	0	0	0	0	0	0	0
BADAJOS	0	0	0	0	0	0	0	0	0
CÁCERES	0	0	0	0	0	0	0	0	0
GALICIA	40	0	40	29	0	9	0	2	40
A CORUÑA	0	0	0	0	0	0	0	0	0
LUGO	0	0	0	0	0	0	0	0	0
OURENSE	13	0	13	10	0	2	0	1	13
PONTEVEDRA	27	0	27	19	0	7	0	1	27
MADRID	33	0	33	2	0	31	0	0	33
MURCIA	18	0	18	13	0	5	0	0	18
NAVARRA	0	0	0	0	0	0	0	0	0
PAÍS VASCO	9	0	9	1	0	3	0	5	9
ARABA/ÁLAVA	2	0	2	1	0	1	0	0	2
GIPUZKOA	0	0	0	0	0	0	0	0	0
BIZKAIA	7	0	7	0	0	2	0	5	7
LA RIOJA	4	0	4	4	0	0	0	0	4
CEUTA	7	0	7	3	0	1	0	3	7
MELILLA	1	0	1	0	0	0	0	1	1
TOTAL ESTADO	211	8	219	107	1	77	0	26	211

PRESTACIONES DEL REAL DECRETO 383/1984, DE 1 DE SEPTIEMBRE (LISMI)
TOTAL REVISIONES DE OFICIO E INSTANCIA DE PARTE EFECTUADAS
DATOS DE GESTIÓN CORRESPONDIENTES AL AÑO 2011 HASTA SEPTIEMBRE

CC.AA. Y/O PROVINCIAS	REVISIONES EFECTUADAS				CAUSAS DE EXTINCIÓN DEL DERECHO									
	Modifica. Cuantía	Extinción Derecho	Suspensión		TOTAL	Recursos Propios	Recursos Familiares	Prestación Incompatible	Ingreso Centro	Pérdida Residencia	Fallecimiento	Grado y Baremo	Alta S.S.	TOTAL
			Act. Laboral	Otras										
ANDALUCÍA	17	611	27	39	694	236	1	158	6	1	196	0	13	611
ALMERÍA	9	146	3	17	175	48	0	24	2	0	63	0	9	146
CÁDIZ	0	45	0	0	45	4	0	18	0	0	23	0	0	45
CÓRDOBA	0	36	1	1	38	8	0	17	0	0	8	0	3	36
GRANADA	2	39	0	1	42	10	1	20	0	0	7	0	1	39
HUELVA	0	9	0	0	9	3	0	1	0	0	5	0	0	9
JAÉN	0	38	0	0	38	15	0	12	0	1	10	0	0	38
MÁLAGA	5	243	21	20	289	123	0	56	0	0	64	0	0	243
SEVILLA	1	55	2	0	58	25	0	10	4	0	16	0	0	55
ARAGÓN	0	36	0	0	36	0	0	23	2	1	9	0	1	36
HUESCA	0	23	0	0	23	0	0	17	1	1	4	0	0	23
TERUEL	0	12	0	0	12	0	0	5	1	0	5	0	1	12
ZARAGOZA	0	1	0	0	1	0	0	1	0	0	0	0	0	1
ASTURIAS	0	85	0	0	85	3	1	55	2	0	24	0	0	85
ILLES BALEARS	0	63	0	2	65	20	0	30	0	0	13	0	0	63
CANARIAS	0	26	4	6	36	3	1	16	0	0	6	0	0	26
LAS PALMAS	0	7	4	5	16	1	1	5	0	0	0	0	0	7
S.C. TENERIFE	0	19	0	1	20	2	0	11	0	0	6	0	0	19
CANTABRIA	0	46	0	0	46	12	5	13	2	0	14	0	0	46
CASTILLA Y LEÓN	1	253	3	6	263	29	0	129	2	3	89	0	1	253
ÁVILA	0	16	1	0	17	0	0	12	0	0	4	0	0	16
BURGOS	0	17	0	1	18	10	0	1	2	0	3	0	1	17
LEÓN	0	43	0	0	43	0	0	25	0	0	18	0	0	43
PALENCIA	1	17	0	0	18	10	0	2	0	0	5	0	0	17
SALAMANCA	0	56	0	4	60	4	0	30	0	2	20	0	0	56
SEGOVIA	0	13	0	0	13	5	0	5	0	0	3	0	0	13
SORIA	0	7	0	0	7	0	0	4	0	1	2	0	0	7
VALLADOLID	0	31	0	0	31	0	0	14	0	0	17	0	0	31
ZAMORA	0	53	2	1	56	0	0	36	0	0	17	0	0	53
CASTILLA-LA MANCHA	11	236	37	9	293	109	5	42	10	0	69	1	0	236
ALBACETE	4	85	36	1	126	65	0	1	1	0	18	0	0	85
CIUDAD REAL	4	22	1	0	27	1	0	9	1	0	11	0	0	22
CUENCA	2	58	0	4	64	28	5	3	8	0	13	1	0	58
GUADALAJARA	0	14	0	4	18	1	0	8	0	0	5	0	0	14
TOLEDO	1	57	0	0	58	14	0	21	0	0	22	0	0	57

(Continúa al dorso)

CC.AA. Y/O PROVINCIAS	REVISIONES EFECTUADAS				CAUSAS DE EXTINCIÓN DEL DERECHO									
	Modifica. Cuantía	Extinción Derecho	Suspensión SGIM		TOTAL	Recursos Propios	Recursos Familiares	Prestación Incompatible	Ingreso Centro	Pérdida Residencia	Fallecimiento	Grado y Baremo	Alta S.S.	TOTAL
			Act. Laboral	Otras										
CATALUNYA	0	0	0	0	0	0	0	0	0	0	0	0	0	0
BARCELONA	0	0	0	0	0	0	0	0	0	0	0	0	0	0
GIRONA	0	0	0	0	0	0	0	0	0	0	0	0	0	0
LLEIDA	0	0	0	0	0	0	0	0	0	0	0	0	0	0
TARRAGONA	0	0	0	0	0	0	0	0	0	0	0	0	0	0
COMUNIDAD VALENCIANA	0	259	1	0	260	51	0	136	0	0	72	0	0	259
ALICANTE	0	148	1	0	149	7	0	105	0	0	36	0	0	148
CASTELLÓN	0	30	0	0	30	0	0	19	0	0	11	0	0	30
VALENCIA	0	81	0	0	81	44	0	12	0	0	25	0	0	81
EXTREMADURA	9	219	0	2	230	17	5	131	6	0	60	0	0	219
BADAJOS	0	122	0	2	124	14	2	60	4	0	42	0	0	122
CÁCERES	9	97	0	0	106	3	3	71	2	0	18	0	0	97
GALICIA	1	114	0	0	115	0	0	69	0	0	43	0	2	114
A CORUÑA	0	0	0	0	0	0	0	0	0	0	0	0	0	0
LUGO	0	11	0	0	11	0	0	0	0	0	11	0	0	11
OURENSE	1	29	0	0	30	0	0	19	0	0	9	0	1	29
PONTEVEDRA	0	74	0	0	74	0	0	50	0	0	23	0	1	74
MADRID	0	138	0	0	138	5	0	52	1	0	80	0	0	138
MURCIA	19	322	0	24	365	9	1	190	0	0	121	1	0	322
NAVARRA	0	20	0	0	20	10	0	5	0	0	5	0	0	20
PAÍS VASCO	0	36	0	0	36	0	0	16	0	1	14	0	5	36
ARABA/ÁLAVA	0	4	0	0	4	0	0	1	0	0	3	0	0	4
GIPUZKOA	0	0	0	0	0	0	0	0	0	0	0	0	0	0
BIZKAIA	0	32	0	0	32	0	0	15	0	1	11	0	5	32
LA RIOJA	0	20	0	0	20	4	0	9	0	0	7	0	0	20
CEUTA	0	32	0	0	32	1	1	15	0	2	10	0	3	32
MELILLA	2	42	0	18	62	3	19	5	0	0	10	0	5	42
TOTAL ESTADO	60	2.558	72	106	2.796	512	39	1.094	31	8	842	2	30	2.558

3 SITUACIÓN PRESTACIONES DE NATURALEZA NO CONTRIBUTIVA

SITUACIÓN DE LAS PRESTACIONES DE NATURALEZA NO CONTRIBUTIVA (PNNC)

	PNNC DE JUBILACIÓN / VEJEZ				PNNC DE INVALIDEZ / ENFERMEDAD					TOTAL PNNC				
	PAS	SGIM	PNC	TOTAL	PAS	SGIM	PNC	AEHC	TOTAL	PAS	SGIM	PNCs	AEHC	TOTAL
2004	8.579	34.197	280.338	323.114	27.588	13.847	206.953	143.562	391.950	36.167	48.044	487.291	143.562	715.064
2005	6.578	30.564	278.556	315.698	23.965	11.713	204.686	145.391	385.755	30.543	42.277	483.242	145.391	701.453
2006	4.954	27.007	274.266	306.227	21.012	9.993	204.373	150.154	385.532	25.966	37.000	478.639	150.154	691.759
2007	4.041	23.680	267.702	295.423	18.743	8.333	201.751	154.429	383.256	22.784	32.013	469.453	154.429	678.679
2008	3.285	20.828	262.960	287.073	16.526	6.921	197.884	159.245	380.576	19.811	27.749	460.844	159.245	667.649
2009	2.711	18.314	258.873	287.073	14.719	5.896	196.782	164.810	382.207	17.430	24.210	455.655	164.810	667.649
2010	2.288	15.517	254.989	272.794	12.837	4.992	195.962	165.531	379.322	15.125	20.509	450.951	165.531	652.116

2011	PNNC DE JUBILACIÓN / VEJEZ				PNNC DE INVALIDEZ / ENFERMEDAD					TOTAL PNNC				
Enero	2.265	15.399	255.585	273.249	12.770	4.938	196.648	165.531	379.887	15.035	20.337	452.233	165.531	653.136
Febrero	2.236	15.208	255.441	272.885	12.664	4.845	194.904	165.706	378.119	14.900	20.053	450.345	165.706	651.004
Marzo	2.193	14.992	255.309	272.494	12.502	4.771	195.144	165.669	378.086	14.695	19.763	450.453	165.669	650.580
Abril	2.141	14.812	254.982	271.935	12.324	4.704	194.993	170.574	382.595	14.465	19.516	449.975	170.574	654.530
Mayo	2.116	14.643	254.618	271.377	12.184	4.635	194.677	170.945	382.441	14.300	19.278	449.295	170.945	653.818
Junio	2.069	14.417	253.937	270.423	11.885	4.573	194.293	166.973	377.724	13.954	18.990	448.230	166.973	648.147
Julio	2.047	14.234	253.804	270.085	11.595	4.498	194.311	167.700	378.104	13.642	18.732	448.115	167.700	648.189
Agosto	1.822	14.103	253.860	269.785	11.607	4.448	194.144	168.052	378.251	13.429	18.551	448.004	168.052	648.036
Setiembre														
Octubre														
Noviembre														
Diciembre														

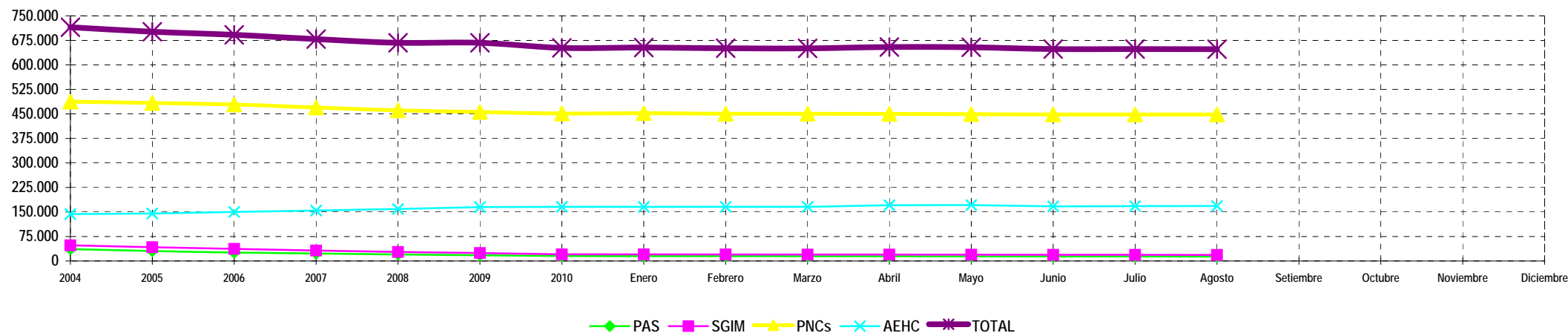

NOTA: Conforme se disponga de la totalidad de los datos mensuales, se procederá a la actualización del respectivo mes.