

AÑO 2018

**PENSIONES NO CONTRIBUTIVAS DE LA SEGURIDAD SOCIAL
PRESTACIONES SOCIALES Y ECONÓMICAS PARA PERSONAS CON
DISCAPACIDAD**

INFORME DEL SEGUIMIENTO Y EVOLUCIÓN DE LA GESTIÓN

MES DE SEPTIEMBRE

Informe disponible en www.imserso.es

Í N D I C E

Página

1. Pensiones no contributivas de la Seguridad Social (PNCs)

Informe:

1.1. Introducción	1
1.2. Situación y evolución de las pensiones e importes de las nóminas	1
1.3. Distribución de las pensiones según sexo.....	3
1.4. Situación y evolución de la gestión en trámite inicial	4
1.5. Seguimiento y control de pensionistas: Revisiones de Oficio y a Instancia de parte	8

Anexos:

1.a Situación y evolución de las pensiones e importes de las nóminas	1
1.b PNC de jubilación: Datos de la gestión mensual y anual	9
1.c PNC de invalidez: Datos de la gestión mensual y anual	18
1.d PNCs de la Seguridad Social: Datos de la gestión mensual y anual.....	27
1.e PNC de jubilación e invalidez: Coeficientes de la gestión mensual	36
1.f Reclamaciones previas a la vía jurisdiccional social: Datos de la gestión mensual y anual.....	39
1.g Revisiones de Oficio y a Instancia de parte: Datos de la gestión mensual y anual.....	43

2. Prestaciones sociales y económicas para personas con discapacidad

Informe:

2.1. Introducción	1
2.2. Situación y evolución de los beneficiarios, número de prestaciones e importes de las nóminas	1
2.3. Situación y evolución de la gestión en trámite inicial	3
2.4. Seguimiento de la gestión derivada de las revisiones de oficio y a instancia de parte	3

Anexos:

2.a Evolución y situación de los beneficiarios/prestaciones e importes de las nóminas	55
2.b Prestaciones sociales y económicas para personas con discapacidad: Datos de la gestión mensual y anual.....	58
2.c Revisiones de Oficio y a Instancia de parte: Datos de la gestión mensual y anual.....	62

3. Situación prestaciones de naturaleza no contributiva (PNNC)

Anexos:

3.a Situación de las Prestaciones de Naturaleza no Contributiva	82
---	----

1. Pensiones no contributivas de la Seguridad Social

Informe del seguimiento y evolución de la gestión de pensiones no contributivas

1.1 Introducción

Los datos sobre la gestión y el pago de la nómina de las Pensiones no Contributivas de la Seguridad Social de jubilación e invalidez (PNC) parten de la información facilitada por los distintos órganos gestores de las Comunidades Autónomas y Direcciones Territoriales del Imserso y se articula, dentro de cada uno de los aspectos objeto de seguimiento y evaluación, como se detalla a continuación:

- Datos de la gestión y de la nómina mensual.
- Datos de la gestión y de la nómina del año 2018, comprendiendo la realizada hasta el mes de referencia.
- Datos sobre la nómina de pago y el número de beneficiarios desde el año 2011.

La información presentada hace referencia a los siguientes aspectos:

- Nóminas: situación y evolución de los pensionistas e importes de las mismas.
- Gestión en trámite inicial: recoge la situación y la evolución de la gestión para cada tipo de pensión, en función de distintos parámetros tales como el movimiento de solicitudes, resoluciones, causas de denegación o coeficientes de la gestión, entre otros.
- Seguimiento y control de pensionistas, con especial incidencia en las revisiones de oficio y a instancia de parte efectuadas por los órganos gestores competentes.

Conforme a las distintas modalidades de gestión resultantes de lo establecido en el artículo 373 del Real Decreto Legislativo 8/2015, de 30 de octubre, por el que se aprueba el Texto Refundido de la Ley General de la Seguridad Social, la gestión de estas pensiones es llevada a cabo por las Direcciones Territoriales del Imserso en las Ciudades Autónomas de Ceuta y Melilla, y por los órganos gestores correspondientes en cada una de las Comunidades Autónomas que conforman el Estado español.

1.2 Situación y evolución de las pensiones e importes de las nóminas

Conforme a la información facilitada por la Gerencia de Informática de la Seguridad Social y por los órganos gestores competentes en las Comunidades Autónomas de Navarra y el País Vasco, el número total de pensiones no contributivas en la nómina de septiembre de 2018 en todo el Estado español ha alcanzado la cifra de 451.066, que es un 0,33% inferior a la del mes anterior.

En el cuadro y gráficos siguientes se recogen los datos básicos de la nómina de septiembre de 2018:

NÓMINA DE SEPTIEMBRE	PNC DE JUBILACIÓN		PNC DE INVALIDEZ		TOTAL PNCs	
NÚMERO DE PENSIONES	256.317	56,82%	194.749	43,18%	451.066	100,00%
IMPORTE	94.566.155,97	54,06%	80.366.935,77	45,94%	174.933.091,74	100,00%

Evolución importe nóminas mensuales

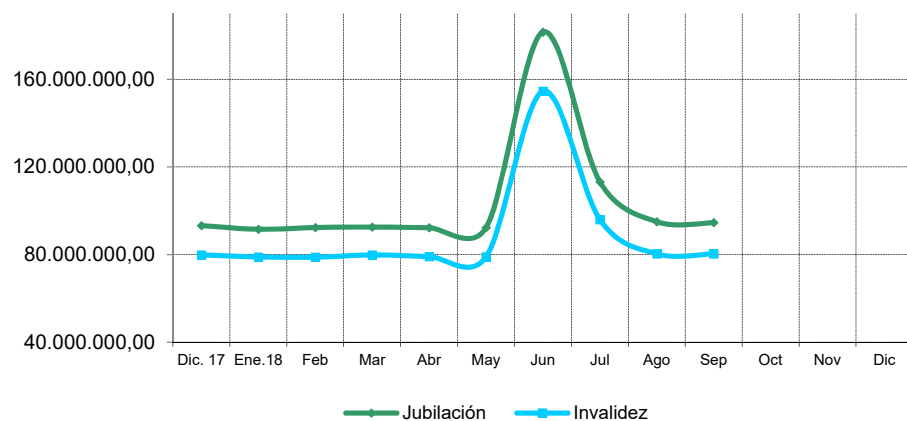

Evolución número pensionistas

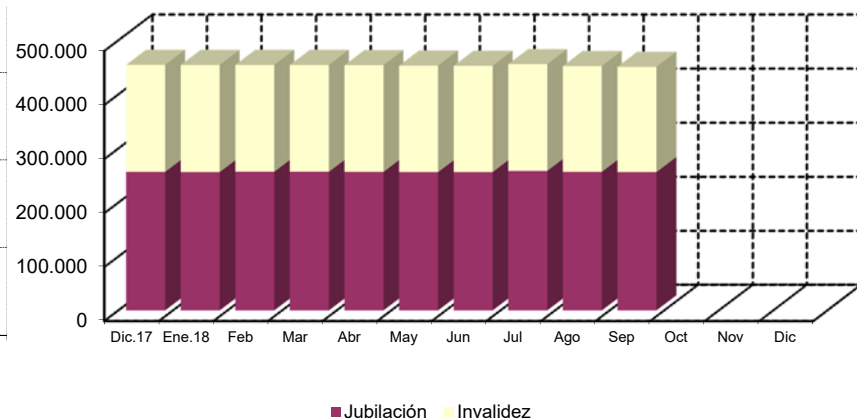

El Real Decreto 1079/2017, de 29 de diciembre, sobre revalorización de pensiones de Clases Pasivas, de las pensiones del sistema de la Seguridad Social y de otras prestaciones sociales públicas para el ejercicio 2018, estableció la cuantía de las pensiones de la Seguridad Social en su modalidad no contributiva para 2018, lo que supuso una revalorización del 0.25%. Asimismo, la Disposición adicional quincuagésima primera de la Ley 6/2018, de 3 de julio, de Presupuestos Generales del Estado para el año 2018, establece un incremento adicional al indicado en el párrafo anterior, del 2,75%. De este modo, en el año 2018, las pensiones no contributivas han experimentado una revalorización total del 3% respecto al año 2017, quedando su cuantía fijada en 5.321,40 € íntegros anuales, que se abonan en 12 mensualidades más dos pagas extraordinarias al año.

El importe bruto de la nómina de septiembre de 2018 asciende a 174.933.091,74 euros. El importe medio mensual abonado a cada pensionista ha quedado establecido para la PNC de invalidez en 412,67 euros y para la de jubilación en 368,94 euros, superior el de la PNC de invalidez al de la jubilación, entre otras razones, porque además de que, al menos, 37.383 de sus beneficiarios perciben el complemento del 50 % por necesidad de otra persona, el montante a percibir en nómina por atrasos es mayor al ser más compleja la gestión y, por ende, el plazo de resolución.

1.3 Distribución de las pensiones según sexo

Conforme a la información contenida en el Fichero Técnico de PNC constituido en la Dirección General del Imsero, el perfil del pensionista de PNC de jubilación es predominantemente el de una mujer española, casada, con una edad comprendida entre los 70 y los 79 años y que convive en una unidad familiar formada por dos/tres miembros. En cuanto al pensionista tipo de PNC de invalidez es posible reseñar que es un nacional español, que convive en una unidad económica integrada por dos/tres personas y que acredita un grado de discapacidad valorado entre el 65 y el 74%, si bien atendiendo a su edad y sexo es posible distinguir entre el pensionista tipo varón, soltero, menor de 45 años y la mujer casada, con edad superior a 45 años, que presentan preferentemente discapacidades de tipo psíquico, seguidas muy de cerca por las de tipología física.

DISTRIBUCIÓN POR SEXOS DEL BENEFICIARIO DE PENSIÓN NO CONTRIBUTIVA																
ÁMBITO GEOGRÁFICO	PNC DE JUBILACIÓN				PNC DE INVALIDEZ				PNC DE JUB.DERIV. INVALIDEZ				TOTAL PNC			
	VARONES	%	MUJERES	%	VARONES	%	MUJERES	%	VARONES	%	MUJERES	%	VARONES	%	MUJERES	%
ANDALUCÍA	8.866	21,18%	32.989	78,82%	21.302	49,05%	22.129	50,95%	2.524	22,34%	8.773	77,66%	32.692	33,85%	63.891	66,15%
ARAGÓN	844	21,59%	3.065	78,41%	1.305	49,96%	1.307	50,04%	247	32,67%	509	67,33%	2.396	32,93%	4.881	67,07%
ASTURIAS	799	23,92%	2.541	76,08%	1.942	48,20%	2.087	51,80%	353	27,26%	942	72,74%	3.094	35,71%	5.570	64,29%
ILLES BALEARS	1.250	30,93%	2.792	69,07%	1.457	48,93%	1.521	51,07%	256	28,60%	639	71,40%	2.963	37,44%	4.952	62,56%
CANARIAS	4.499	28,85%	11.093	71,15%	8.504	43,90%	10.866	56,10%	1.580	19,03%	6.722	80,97%	14.583	33,71%	28.681	66,29%
CANTABRIA	623	21,79%	2.236	78,21%	1.648	47,59%	1.815	52,41%	200	25,77%	576	74,23%	2.471	34,81%	4.627	65,19%
CASTILLA Y LEÓN	2.039	20,95%	7.693	79,05%	4.504	47,92%	4.895	52,08%	889	34,31%	1.702	65,69%	7.432	34,21%	14.290	65,79%
CASTILLA LA MANCHA	1.609	19,33%	6.717	80,67%	4.137	45,81%	4.894	54,19%	600	25,26%	1.775	74,74%	6.346	32,16%	13.386	67,84%
CATALUNYA	7.269	28,01%	18.687	71,99%	13.128	49,79%	13.238	50,21%	1.985	29,07%	4.844	70,93%	22.382	37,84%	36.769	62,16%
C. VALENCIANA	5.352	22,21%	18.743	77,79%	8.679	46,49%	9.991	53,51%	1.254	20,87%	4.755	79,13%	15.285	31,34%	33.489	68,66%
EXTREMADURA	863	13,79%	5.393	86,21%	2.591	46,76%	2.950	53,24%	347	24,58%	1.065	75,42%	3.801	28,78%	9.408	71,22%
GALICIA	3.943	21,87%	14.083	78,13%	7.248	49,49%	7.397	50,51%	1.708	27,38%	4.531	72,62%	12.899	33,15%	26.011	66,85%
MADRID	5.993	27,27%	15.984	72,73%	7.892	49,85%	7.940	50,15%	1.096	29,67%	2.598	70,33%	14.981	36,10%	26.522	63,90%
MURCIA	1.052	21,31%	3.884	78,69%	3.798	48,13%	4.093	51,87%	542	22,80%	1.835	77,20%	5.392	35,46%	9.812	64,54%
NAVARRA	403	22,86%	1.360	77,14%	454	48,87%	475	51,13%	81	35,22%	149	64,78%	938	32,10%	1.984	67,90%
PAÍS VASCO	1.405	27,18%	3.764	72,82%	3.231	55,58%	2.582	44,42%	267	33,13%	539	66,87%	4.903	41,59%	6.885	58,41%
LA RIOJA	216	23,13%	718	76,87%	403	52,13%	370	47,87%	77	34,38%	147	65,63%	696	36,04%	1.235	63,96%
CEUTA	239	34,24%	459	65,76%	469	46,90%	531	53,10%	74	23,13%	246	76,88%	782	38,75%	1.236	61,25%
MELILLA	267	39,15%	415	60,85%	485	40,25%	720	59,75%	121	16,42%	616	83,58%	873	33,27%	1.751	66,73%
TOTAL	47.531	23,75%	152.616	76,25%	93.177	48,28%	99.801	51,72%	14.201	24,84%	42.963	75,16%	154.909	34,40%	295.380	65,60%

1.4 Situación y evolución de la gestión en trámite inicial

DATOS BÁSICOS DE LA GESTIÓN ESTATAL DE LAS PNCs												
Año 2018	PNC DE JUBILACIÓN				PNC DE INVALIDEZ				TOTAL PNCs			
	Solicitadas	Resueltas	Aprobadas	Pendte. Real	Solicitadas	Resueltas	Aprobadas	Pendte. Real	Solicitadas	Resueltas	Aprobadas	Pendte. Real
Media 2017	2.615	2.500	1.702	10.730	1.941	1.896	1.132	12.543	4.556	4.396	2.834	23.273
Enero	2.445	2.356	1.576	10.819	1.916	1.865	924	12.594	4.361	4.221	2.500	23.413
Febrero	3.260	2.735	1.831	11.344	2.177	2.187	1.338	12.584	5.437	4.922	3.169	23.928
Marzo	2.768	2.399	1.707	11.713	1.822	1.851	1.105	12.555	4.590	4.250	2.812	24.268
Abril	2.963	2.448	1.619	12.228	1.970	1.733	1.064	12.792	4.933	4.181	2.683	25.020
Mayo	3.174	2.845	1.925	12.557	2.123	1.983	1.156	12.932	5.297	4.828	3.081	25.489
Junio	2.936	2.856	1.879	12.637	2.012	2.280	1.208	12.664	4.948	5.136	3.087	25.301
Julio	2.333	2.016	1.308	12.954	1.720	1.317	761	13.067	4.053	3.333	2.069	26.021
Agosto	2.196	2.001	1.363	13.149	1.402	1.205	694	13.264	3.598	3.206	2.057	26.413
Septiembre	2.350	2.473	1.676	13.026	1.392	1.522	883	13.134	3.742	3.995	2.559	26.160
Octubre												
Noviembre												
Diciembre												
Total	24.425	22.129	14.884	13.026	16.534	15.943	9.133	13.134	40.959	38.072	24.017	26.160
Media 2018	2.714	2.459	1.654		1.837	1.771	1.015		4.551	4.230	2.669	

El seguimiento de la gestión de las PNC contempla aquellos aspectos que se corresponden con la situación en trámite inicial de las solicitudes de pensiones no contributivas de jubilación e invalidez. El análisis parte de los datos básicos facilitados por los distintos órganos gestores correspondientes al mes de septiembre, relativos a la entrada de solicitudes, resoluciones y reconocimientos del derecho a pensión y número de pendientes, cuyas cifras, a nivel del Estado, se ofrecen en el cuadro anterior. La información que contiene se ha estructurado en secuencia mensual con el fin de poder seguir la evolución de estos trámites de la gestión a lo largo del año 2018, permitiendo así su contraste con las cifras medias anuales de cada uno de los aspectos que se estudian.

Analizando de un modo específico cada uno de los aspectos de la gestión, para el mes de septiembre, se obtienen los siguientes resultados:

- Se han presentado un total de 3.742 solicitudes, de las que el 62,80% corresponden a la PNC de jubilación. El análisis comparativo respecto al número de solicitudes presentadas en el mismo mes del año anterior nos muestra un descenso global del 0,29%, con cifras de distinto signo según el tipo de pensión, subida del 9,40% en jubilación y descenso del 13,27% en invalidez. Si la comparación se realiza con el promedio mensual de solicitudes presentadas en el año en curso se observa, asimismo, una disminución del 17,78%, con cifras negativas en ambos tipos de pensión, bajada del 13,41% en jubilación y del 24,22% en invalidez.

SOLICITUDES PRESENTADAS						
TIPO PNC	SEPTIEMBRE 2018		MENSUAL 2018		PROMEDIO 2018	
			NÚMERO	SEPTIEMBRE 18 /SEPTIEMBRE 17	NÚMERO	SEPTIEMBRE 18 /MEDIA AÑO 18
JUBILACIÓN	2.350	62,80%	2.148	9,40%	2.714	-13,41%
INVALIDEZ	1.392	37,20%	1.605	-13,27%	1.837	-24,22%
TOTAL	3.742	100,00%	3.753	-0,29%	4.551	-17,78%

- Del total de 3.995 solicitudes resueltas, el 61,90% lo ha sido de PNC de jubilación. La comparación con el número de solicitudes resueltas en el mismo mes del año anterior pone de manifiesto un aumento global del 3,10%, con cifras de distinto signo según el tipo de pensión, incremento del 16,05% en jubilación y bajada del 12,73% en invalidez. Si la comparación se realiza con el promedio mensual de solicitudes resueltas en el año en curso se observa, por el contrario, un descenso global del 5,56%, con cifras de distinto signo según el tipo de pensión, subida del 0,57% en jubilación y bajada del 14,06% en invalidez.

SOLICITUDES RESUELTAS						
TIPO PNC	SEPTIEMBRE 2018		MENSUAL 2018		PROMEDIO 2018	
			NÚMERO	SEPTIEMBRE 18 /SEPTIEMBRE 17	NÚMERO	SEPTIEMBRE 18 /MEDIA AÑO 18
JUBILACIÓN	2.473	61,90%	2.131	16,05%	2.459	0,57%
INVALIDEZ	1.522	38,10%	1.744	-12,73%	1.771	-14,06%
TOTAL	3.995	100,00%	3.875	3,10%	4.230	-5,56%

- De las 2.559 solicitudes aprobadas en el mes, el 65,49% ha correspondido a la PNC de jubilación. Si se compara con el número de solicitudes aprobadas en el mismo mes del ejercicio 2017, se constata un aumento global del 7,75%, con cifras de distinto signo según el tipo de pensión, incremento del 19,89% en jubilación y descenso del 9,62% en invalidez. Si la comparación se realiza con el promedio mensual de solicitudes aprobadas en el año en curso se observa, por el contrario, una bajada del 4,12%, con cifras de distinto signo según el tipo de pensión, aumento del 1,33% en jubilación y descenso del 13% en invalidez.

SOLICITUDES APROBADAS						
TIPO PNC	SEPTIEMBRE 2018		MENSUAL 2018		PROMEDIO 2018	
			NÚMERO	SEPTIEMBRE 18 /SEPTIEMBRE 17	NÚMERO	SEPTIEMBRE 18 /MEDIA AÑO 18
JUBILACIÓN	1.676	65,49%	1.398	19,89%	1.654	1,33%
INVALIDEZ	883	34,51%	977	-9,62%	1.015	-13,00%
TOTAL	2.559	100,00%	2.375	7,75%	2.669	-4,12%

- El número de solicitudes pendientes de resolución, al finalizar el mes de septiembre, ha experimentado, en su conjunto, un descenso global del 0,96%, con cifras del mismo signo en ambos tipos de pensión, disminución del 0,94% en jubilación y del 0,98% en invalidez.

SOLICITUDES PENDIENTES						
TIPO PNC	SEPTIEMBRE 2018		AGOSTO 2018		DIFERENCIAS	
					ABSOLUTA	PORCENTUAL
JUBILACIÓN	13.026	49,79%	13.149	49,78%	-123	-0,94%
INVALIDEZ	13.134	50,21%	13.264	50,22%	-130	-0,98%
TOTAL	26.160	100,00%	26.413	100,00%	-253	-0,96%

- Los aspectos de la gestión analizados en los puntos anteriores tienen su reflejo en los indicadores de seguimiento incluidos en el siguiente cuadro:

COEFICIENTES DE COBERTURA, RECONOCIMIENTO Y GESTIÓN						
Año 2018	PNC DE JUBILACIÓN			PNC DE INVALIDEZ		
	Cobertura	Reconocimiento	Gestión (días)	Cobertura	Reconocimiento	Gestión (días)
Enero	96,36%	66,89%	133	97,34%	49,54%	197
Febrero	83,90%	66,95%	119	100,46%	61,18%	184
Marzo	86,67%	71,15%	124	101,59%	59,70%	191
Abril	82,62%	66,14%	128	87,97%	61,40%	195
Mayo	89,63%	67,66%	129	93,41%	58,30%	194
Junio	97,28%	65,79%	130	113,32%	52,98%	190
Julio	86,41%	64,88%	137	76,57%	57,78%	200
Agosto	91,12%	68,12%	143	85,95%	57,59%	210
Septiembre	105,23%	67,77%	144	109,34%	58,02%	214
Octubre						
Noviembre						
Diciembre						

En esta línea cabe significar que en el mes de septiembre las resoluciones efectuadas en la PNC de jubilación han cubierto el 105,23% del volumen de entrada de solicitudes del mes, coeficiente que en invalidez es superior, del 109,34%. Atendiendo al número de solicitudes pendientes de resolución al finalizar el mes de septiembre, cabe estimar que el tiempo medio de tramitación sería de 144 días en la PNC de jubilación y de 214 días en invalidez, lo que supone, en relación a los tiempos medios de tramitación de una solicitud en el mes anterior un aumento de un día en jubilación y de cuatro en invalidez.

Por último, cabe resaltar, como es habitual desde el inicio de la gestión, la mayor proporción de reconocimientos del derecho en la PNC de jubilación frente a la de invalidez, dentro del conjunto de solicitudes resueltas en cada tipo y que se traduce en más de nueve puntos porcentuales. Ello es debido a la mayor selectividad de los requisitos necesarios para el acceso al derecho a la pensión de invalidez.

- **Causas de denegación:** Las causas de denegación mensual en trámite inicial, por tipos de pensión, en su distribución porcentual, han sido las siguientes:

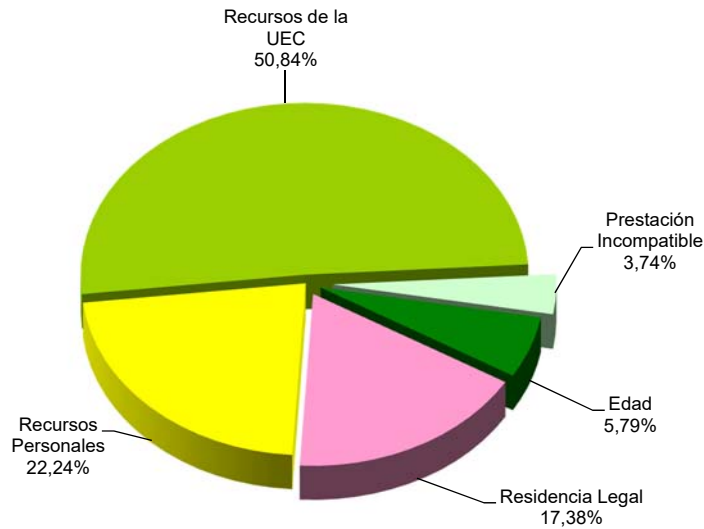

Causas de Denegación PNC jubilación

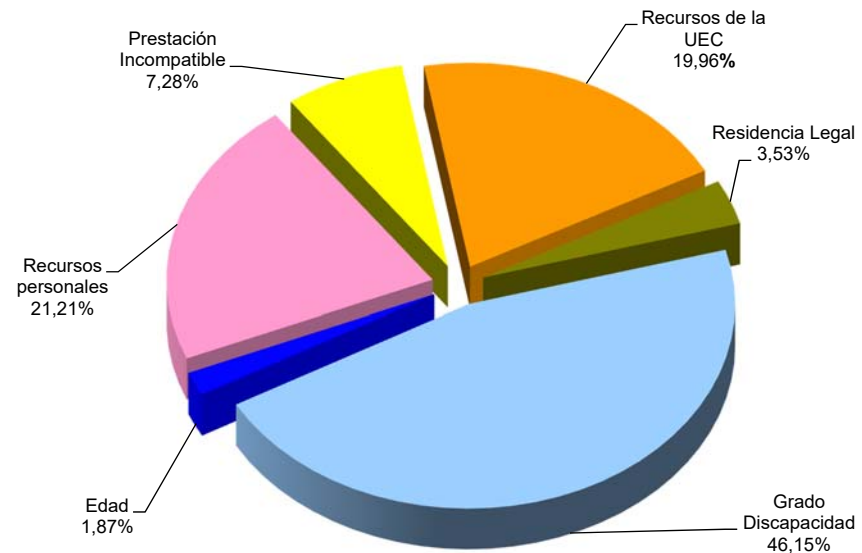

Causas de Denegación PNC invalidez

- ✓ En la PNC de jubilación se han denegado 535 solicitudes, de las que 272 lo han sido por superar el límite de recursos económicos establecido para la UEC, Unidad Económica de Convivencia.
- ✓ En la PNC de invalidez, la causa de denegación más frecuente ha sido la de no acreditar un grado de discapacidad o enfermedad crónica suficiente en 222 casos, sobre el total de 481.
- **Reclamaciones:** Con la información facilitada por los distintos órganos gestores, excepto los de las provincias de Álava y Guipúzcoa, se han presentado 397 reclamaciones, de las que el 54,66% corresponden a PNC de jubilación. El número de reclamaciones resueltas se ha situado en 394, de las que el 60,15% han sido desestimadas. El número de reclamaciones pendientes, al finalizar el mes de septiembre, ha sido de 1.754, un 0,17% más que las existentes al comienzo del mes.

1.5 Seguimiento y control de pensionistas: revisiones de oficio y a instancia de parte

La revisión de oficio se inicia por el órgano gestor cuando, como resultado de las medidas de control disponibles o implantadas, conoce cualquier dato o información que pueda producir o haya producido variación sobrevenida en los requisitos, y ello pueda dar lugar a la modificación de la cuantía, a la suspensión o a la extinción del derecho a la pensión, procediendo, en su caso, el abono de atrasos o la reclamación de las cantidades indebidamente percibidas.

Por otro lado, las revisiones a instancia de parte se inician cuando el interesado, en cumplimiento de sus obligaciones, comunica al órgano gestor cualquier variación sobrevenida en su situación que pudiera tener incidencia en el derecho o en la cuantía reconocida de la pensión, siendo sus efectos resultantes idénticos a los ya mencionados para las revisiones de oficio.

El análisis parte de los datos básicos correspondientes al mes de septiembre, relativos al volumen global de revisiones a efectuar en el mes, las efectuadas y el detalle de las situaciones finales derivadas de dicho proceso, cuyas cifras se ofrecen en el cuadro siguiente:

DATOS DE LA GESTIÓN ESTATAL DE LAS REVISIONES DE OFICIO Y A INSTANCIA DE PARTE PNC																		
Año 2018	PNC DE JUBILACIÓN						PNC DE INVALIDEZ						Total PNCs					
	Entrada	Revisiones Efectuadas					Entrada	Revisiones Efectuadas					Entrada	Revisiones Efectuadas				
		Sin Mod.	Con Mod.	Suspensión	Ext. Dho.	Total		Sin Mod.	Con Mod.	Suspensión	Ext. Dho.	Total		Sin Mod.	Con Mod.	Suspensión	Ext. Dho.	Total
Enero	2.747	355	642	109	1.685	2.791	3.623	748	1.028	279	1.268	3.323	6.370	1.103	1.670	388	2.953	6.114
Febrero	2.950	518	626	110	1.820	3.074	4.005	1.201	1.256	266	1.292	4.015	6.955	1.719	1.882	376	3.112	7.089
Marzo	2.929	783	463	80	1.717	3.043	3.963	1.315	1.046	356	1.421	4.138	6.892	2.098	1.509	436	3.138	7.181
Abril	2.675	631	410	61	1.602	2.704	3.785	1.214	968	247	1.443	3.872	6.460	1.845	1.378	308	3.045	6.576
Mayo	2.659	707	496	128	1.591	2.922	3.743	1.186	1.071	306	1.317	3.880	6.402	1.893	1.567	434	2.908	6.802
Junio	2.575	532	535	124	1.401	2.592	3.656	1.013	956	381	1.256	3.606	6.231	1.545	1.491	505	2.657	6.198
Julio	2.079	416	351	93	1.151	2.011	3.094	813	733	229	998	2.773	5.173	1.229	1.084	322	2.149	4.784
Agosto	2.158	440	429	76	1.228	2.173	3.017	734	854	288	993	2.869	5.175	1.174	1.283	364	2.221	5.042
Septiembre	2.432	579	453	58	1.346	2.436	3.565	1.178	934	227	1.288	3.627	5.997	1.757	1.387	285	2.634	6.063
Octubre																		
Noviembre																		
Diciembre																		
Total Año	23.204	4.961	4.405	839	13.541	23.746	32.451	9.402	8.846	2.579	11.276	32.103	55.655	14.363	13.251	3.418	24.817	55.849
Media mensual	2.578	551	489	93	1.505	2.638	3.606	1.045	983	287	1.253	3.567	6.184	1.596	1.472	380	2.757	6.205

Analizando de un modo específico cada uno de los aspectos señalados, para el mes de septiembre se obtienen los siguientes resultados:

- ✓ Se han iniciado en el mes 5.997 revisiones, de las que el 59,45% lo son de PNC de invalidez y se ha emitido resolución sobre un total de 6.063 revisiones, de las que el 59,82% corresponden a PNC de invalidez.
- ✓ El 28,98% de las revisiones efectuadas no ha supuesto variación alguna en el derecho y en la cuantía de la pensión no contributiva.
- ✓ En el 22,88% de las revisiones efectuadas se ha modificado la cuantía de la pensión, de las que el 67,34% corresponden a pensionistas de invalidez y en las que se han incluido 45 recuperaciones del derecho por el cese en la actividad laboral, así como 116 declaraciones de compatibilidad en el percibo de la pensión de invalidez con los ingresos derivados de esa actividad, conforme estipula el artículo 366 de la Ley General de la Seguridad Social (RDL 8/2015, de 30 de octubre).
- ✓ El número total de suspensiones efectuadas se cifra en 285, el 4,70% del total de procedimientos de revisión sobre los que se ha dictado resolución. Del total de suspensiones, 74 vienen motivadas en que el pensionista de invalidez ha iniciado una actividad laboral, sin que proceda declarar la compatibilidad en el percibo de la pensión con los ingresos derivados de dicha actividad.

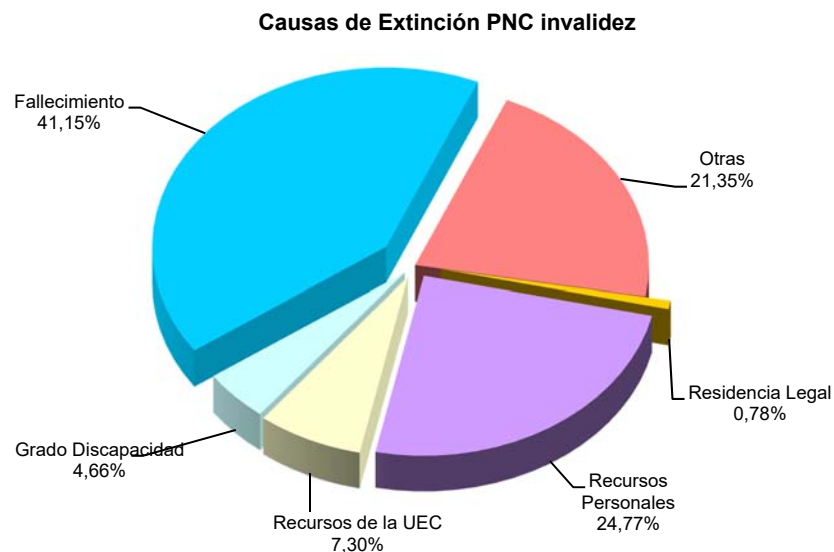
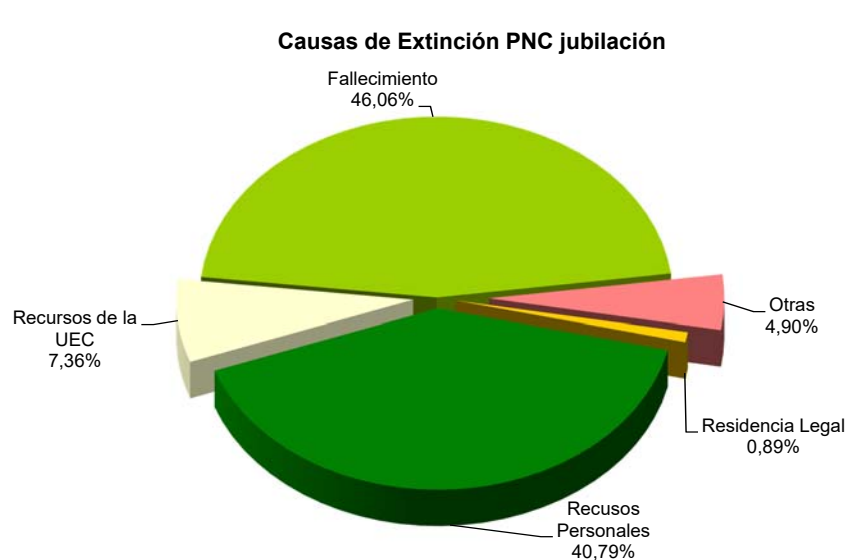

- ✓ Se ha extinguido el derecho a 2.634 pensionistas, de los que el 51,10% disfrutaban de PNC de jubilación. Los gráficos anteriores reflejan los distintos motivos de extinción en ambas modalidades de prestación. El fallecimiento del titular de la pensión se configura como el primer motivo de extinción, que en jubilación llega a suponer el 46,06% del total de causas de extinción. Las causas económicas en su conjunto –ingresos personales más los de la U.E.C.- se configuran globalmente como el segundo motivo de extinción; en jubilación alcanzan el 48,15% y en invalidez el 32,07%, posición que se basa fundamentalmente en las extinciones motivadas en que el pensionista dispone de recursos personales suficientes. El resto de causas de extinción tiene una presencia notablemente menor.

Anexos Pensiones No Contributivas

1a Número de pensiones e importes de las nóminas

PENSIONES NO CONTRIBUTIVAS (PNCs) EVOLUCIÓN DE LAS NÓMINAS				TOTAL ESTADO CON NAVARRA Y EL PAÍS VASCO		
AÑO/MENSUALIDAD	IMPORTES BRUTOS			NÚMERO DE PENSIONES POR TIPO		
	JUBILACIÓN	INVALIDEZ	TOTAL	JUBILACIÓN	INVALIDEZ	TOTAL
AÑO 2011	1.198.528.621,70	1.032.928.211,15	2.231.456.832,85	253.259	194.704	447.963
AÑO 2012	1.207.880.233,51	1.048.153.446,96	2.256.033.680,47	250.382	194.896	445.278
AÑO 2013	1.237.019.394,93	1.081.897.251,32	2.318.916.646,25	250.527	196.626	447.153
AÑO 2014	1.255.674.508,93	1.099.220.775,90	2.354.895.284,83	253.450	198.366	451.816
AÑO 2015	1.264.554.826,45	1.106.555.954,72	2.371.110.781,17	254.029	199.518	453.547
AÑO 2016	1.276.742.499,55	1.113.917.052,89	2.390.659.552,44	255.165	199.912	455.077
AÑO 2017	1.288.968.509,10	1.114.654.667,02	2.403.623.176,12	256.690	197.988	454.678
AÑO 2018						
ENERO	91.540.406,83	78.899.709,65	170.440.116,48	256.299	198.197	454.496
FEBRERO	92.321.715,22	78.775.434,34	171.097.149,56	256.991	197.630	454.621
MARZO	92.570.043,57	79.825.869,38	172.395.912,95	256.890	197.669	454.559
ABRIL	92.271.577,11	79.097.645,25	171.369.222,36	256.674	197.453	454.127
MAYO	92.293.209,38	78.947.858,13	171.241.067,51	256.318	196.888	453.206
JUNIO*	181.580.375,15	154.585.548,04	336.165.923,19	256.424	196.508	452.932
JULIO	113.145.502,35	95.969.731,52	209.115.233,87	258.627	197.314	455.941
AGOSTO	94.986.087,71	80.322.803,92	175.308.891,63	256.808	195.737	452.545
SEPTIEMBRE	94.566.155,97	80.366.935,77	174.933.091,74	256.317	194.749	451.066
OCTUBRE						
NOVIEMBRE*						
DICIEMBRE						
TOTAL AÑO 2018 (1)	950.752.923,29	811.863.561,00	1.762.616.484,29			

* Junto a la mensualidad se abona una paga extra

(1) En importes se incluye lo abonado por el quinto pago del complemento por alquiler del año 2017 y el primer, segundo y tercer pagos del año 2018.

PENSIONES NO CONTRIBUTIVAS DE LA SEGURIDAD SOCIAL

PENSIONES E IMPORTE DE LA NÓMINA AÑO 2018

SEPTIEMBRE

CC.AA. Y/O PROVINCIAS	PNC DE JUBILACIÓN			PNC DE INVALIDEZ			TOTAL JUBILACIÓN E INVALIDEZ		
	NÚMERO DE PENSIONES	IMPORTE BRUTO	PROMEDIO MENSUAL	NÚMERO DE PENSIONES	IMPORTE BRUTO	PROMEDIO MENSUAL	NÚMERO DE PENSIONES	IMPORTE BRUTO	PROMEDIO MENSUAL
ANDALUCÍA	53.354	19.778.487,57	370,70	43.648	17.979.370,51	411,92	97.002	37.757.858,08	389,25
ALMERÍA	3.696	1.371.492,58	371,07	3.096	1.290.116,10	416,70	6.792	2.661.608,68	391,87
CÁDIZ	9.254	3.493.722,30	377,54	8.053	3.305.690,19	410,49	17.307	6.799.412,49	392,87
CÓRDOBA	4.986	1.835.103,76	368,05	4.104	1.710.743,84	416,85	9.090	3.545.847,60	390,08
GRANADA	4.142	1.533.085,67	370,13	4.396	1.824.452,64	415,03	8.538	3.357.538,31	393,25
HUELVA	3.058	1.131.257,43	369,93	3.757	1.528.369,38	406,81	6.815	2.659.626,81	390,26
JAÉN	3.015	1.097.912,87	364,15	2.652	1.106.817,52	417,35	5.667	2.204.730,39	389,05
MÁLAGA	13.200	4.934.956,32	373,86	8.232	3.369.694,34	409,34	21.432	8.304.650,66	387,49
SEVILLA	12.003	4.380.956,64	364,99	9.358	3.843.486,50	410,72	21.361	8.224.443,14	385,02
ARAGÓN	4.886	1.818.253,12	372,14	2.736	1.114.787,62	407,45	7.622	2.933.040,74	384,81
HUESCA	986	361.803,76	366,94	603	244.388,99	405,29	1.589	606.192,75	381,49
TERUEL	460	167.058,35	363,17	191	77.328,79	404,86	651	244.387,14	375,40
ZARAGOZA	3.440	1.289.391,01	374,82	1.942	793.069,84	408,38	5.382	2.082.460,85	386,93
ASTURIAS	4.639	1.689.711,68	364,24	4.052	1.621.548,56	400,18	8.691	3.311.260,24	381,00
ILLES BALEARS	4.937	1.899.793,31	384,81	2.990	1.275.427,78	426,56	7.927	3.175.221,09	400,56
CANARIAS	23.857	8.763.900,39	367,35	19.425	7.924.115,28	407,93	43.282	16.688.015,67	385,56
LAS PALMAS	9.973	3.713.721,78	372,38	7.230	2.953.229,01	408,47	17.203	6.666.950,79	387,55
S.C. TENERIFE	13.884	5.050.178,61	363,74	12.195	4.970.886,27	407,62	26.079	10.021.064,88	384,26
CANTABRIA	3.629	1.300.556,94	358,38	3.469	1.426.003,87	411,07	7.098	2.726.560,81	384,13
CASTILLA Y LEÓN	12.308	4.643.790,88	377,30	9.427	3.915.531,28	415,35	21.735	8.559.322,16	393,80
ÁVILA	1.014	392.277,65	386,86	847	350.746,02	414,10	1.861	743.023,67	399,26
BURGOS	1.226	461.742,95	376,63	1.374	575.071,40	418,54	2.600	1.036.814,35	398,77
LEÓN	2.337	870.432,15	372,46	2.067	849.868,57	411,16	4.404	1.720.300,72	390,62
PALENCIA	973	363.356,73	373,44	716	291.724,34	407,44	1.689	655.081,07	387,85
SALAMANCA	2.369	910.645,43	384,40	1.487	652.980,86	439,13	3.856	1.563.626,29	405,50
SEGOVIA	444	168.146,58	378,71	399	165.856,10	415,68	843	334.002,68	396,21
SORIA	297	112.073,31	377,35	149	61.462,94	412,50	446	173.536,25	389,09
VALLADOLID	2.465	924.521,57	375,06	1.509	609.363,44	403,82	3.974	1.533.885,01	385,98
ZAMORA	1.183	440.594,51	372,44	879	358.457,61	407,80	2.062	799.052,12	387,51
CASTILLA-LA MANCHA	10.498	3.901.247,25	371,62	9.221	3.814.216,73	413,64	19.719	7.715.463,98	391,27
ALBACETE	2.041	783.356,71	383,81	2.310	950.564,61	411,50	4.351	1.733.921,32	398,51
CIUDAD REAL	2.718	1.005.684,77	370,01	2.298	975.901,62	424,67	5.016	1.981.586,39	395,05
CUENCA	1.211	455.739,86	376,33	1.182	488.443,37	413,23	2.393	944.183,23	394,56
GUADALAJARA	774	291.911,67	377,15	692	287.713,38	415,77	1.466	579.625,05	395,38
TOLEDO	3.754	1.364.554,24	363,49	2.739	1.111.593,75	405,84	6.493	2.476.147,99	381,36

(Continúa al dorso)

CC.AA. Y/O PROVINCIAS	PNC DE JUBILACIÓN			PNC DE INVALIDEZ			TOTAL JUBILACIÓN E INVALIDEZ		
	NÚMERO DE PENSIONES	IMPORTE BRUTO	PROMEDIO MENSUAL	NÚMERO DE PENSIONES	IMPORTE BRUTO	PROMEDIO MENSUAL	NÚMERO DE PENSIONES	IMPORTE BRUTO	PROMEDIO MENSUAL
CATALUNYA	32.736	12.238.175,73	373,84	26.419	10.862.020,13	411,14	59.155	23.100.195,86	390,50
BARCELONA	24.155	9.016.275,62	373,27	19.054	7.819.480,07	410,39	43.209	16.835.755,69	389,64
GIRONA	2.853	1.092.477,30	382,92	1.991	813.938,71	408,81	4.844	1.906.416,01	393,56
LLEIDA	2.011	752.833,79	374,36	1.474	629.762,83	427,25	3.485	1.382.596,62	396,73
TARRAGONA	3.717	1.376.589,02	370,35	3.900	1.598.838,52	409,96	7.617	2.975.427,54	390,63
COMUNIDAD VALENCIANA	30.131	10.832.528,78	359,51	18.722	7.476.190,70	399,33	48.853	18.308.719,48	374,77
ALICANTE	11.515	4.118.949,78	357,70	5.913	2.329.354,05	393,94	17.428	6.448.303,83	370,00
CASTELLÓN	2.014	755.878,78	375,31	2.206	904.593,94	410,06	4.220	1.660.472,72	393,48
VALENCIA	16.602	5.957.700,22	358,85	10.603	4.242.242,71	400,10	27.205	10.199.942,93	374,93
EXTREMADURA	7.658	2.869.697,03	374,73	5.561	2.297.972,53	413,23	13.219	5.167.669,56	390,93
BADAJOS	5.293	1.995.344,29	376,98	3.760	1.548.923,89	411,95	9.053	3.544.268,18	391,50
CÁCERES	2.365	874.352,74	369,71	1.801	749.048,64	415,91	4.166	1.623.401,38	389,68
GALICIA	24.262	9.022.326,84	371,87	14.690	5.965.645,39	406,10	38.952	14.987.972,23	384,78
A CORUÑA	9.656	3.534.605,38	366,05	5.385	2.167.607,41	402,53	15.041	5.702.212,79	379,11
LUGO	3.017	1.129.988,21	374,54	1.622	671.423,79	413,95	4.639	1.801.412,00	388,32
OURENSE	3.520	1.320.980,61	375,28	2.059	826.067,56	401,20	5.579	2.147.048,17	384,84
PONTEVEDRA	8.069	3.036.752,64	376,35	5.624	2.300.546,63	409,06	13.693	5.337.299,27	389,78
MADRID	25.644	9.466.140,47	369,14	15.868	6.566.545,47	413,82	41.512	16.032.685,94	386,22
MURCIA	7.300	2.640.224,48	361,67	7.915	3.218.791,40	406,67	15.215	5.859.015,88	385,08
NAVARRA	1.635	462.103,27	282,63	1.021	1.034.504,99	1.013,23	2.656	1.496.608,26	563,48
PAÍS VASCO	5.564	2.032.227,41	365,25	6.269	2.537.612,38	404,79	11.833	4.569.839,79	386,19
ARABA/ÁLAVA	771	281.192,73	364,71	725	303.438,58	418,54	1.496	584.631,31	390,80
GIPUZKOA	1.698	625.785,90	368,54	1.768	759.485,43	429,57	3.466	1.385.271,33	399,67
BIZKAIA	3.095	1.125.248,78	363,57	3.776	1.474.688,37	390,54	6.871	2.599.937,15	378,39
LA RIOJA	1.158	430.022,14	371,35	776	317.639,44	409,33	1.934	747.661,58	386,59
CEUTA	901	329.035,86	365,19	1.116	445.572,81	399,26	2.017	774.608,67	384,04
MELILLA	1.220	447.932,82	367,16	1.424	573.438,90	402,70	2.644	1.021.371,72	386,30
TOTAL ESTADO	256.317	94.566.155,97	368,94	194.749	80.366.935,77	412,67	451.066	174.933.091,74	387,82

Deducciones en nómina (PAS, LISMI, P.F.H.C. y Pagos Indebidos):

297.663,89

IMPORTE NETO DE LA NÓMINA:

174.635.427,85

PNCs DE LA SEGURIDAD SOCIAL DE JUBILACIÓN E INVALIDEZ

DISTRIBUCIÓN TERRITORIAL DEL NÚMERO DE PENSIONES EN LA NÓMINA DE SEPTIEMBRE DE 2018

ÁMBITO GEOGRÁFICO	NÚMERO DE PENSIONES POR TIPO					
	JUBILACIÓN	%	INVALIDEZ	%	TOTAL	%
ANDALUCÍA	53.354	20,82	43.648	22,41	97.002	21,51
ARAGÓN	4.886	1,91	2.736	1,40	7.622	1,69
ASTURIAS	4.639	1,81	4.052	2,08	8.691	1,93
ILLES BALEARS	4.937	1,93	2.990	1,54	7.927	1,76
CANARIAS	23.857	9,31	19.425	9,97	43.282	9,60
CANTABRIA	3.629	1,42	3.469	1,78	7.098	1,57
CASTILLA Y LEÓN	12.308	4,80	9.427	4,84	21.735	4,82
CASTILLA-LA MANCHA	10.498	4,10	9.221	4,73	19.719	4,37
CATALUNYA	32.736	12,77	26.419	13,57	59.155	13,11
C. VALENCIANA	30.131	11,76	18.722	9,61	48.853	10,83
EXTREMADURA	7.658	2,99	5.561	2,86	13.219	2,93
GALICIA	24.262	9,47	14.690	7,54	38.952	8,64
MADRID	25.644	10,00	15.868	8,15	41.512	9,20
MURCIA	7.300	2,85	7.915	4,06	15.215	3,37
NAVARRA	1.635	0,64	1.021	0,52	2.656	0,59
PAÍS VASCO	5.564	2,17	6.269	3,22	11.833	2,62
LA RIOJA	1.158	0,45	776	0,40	1.934	0,43
CEUTA	901	0,35	1.116	0,57	2.017	0,45
MELILLA	1.220	0,48	1.424	0,73	2.644	0,59
TOTAL ESTADO	256.317	100,00	194.749	100,00	451.066	100,00

DISTRIBUCIÓN POR COMUNIDADES AUTÓNOMAS

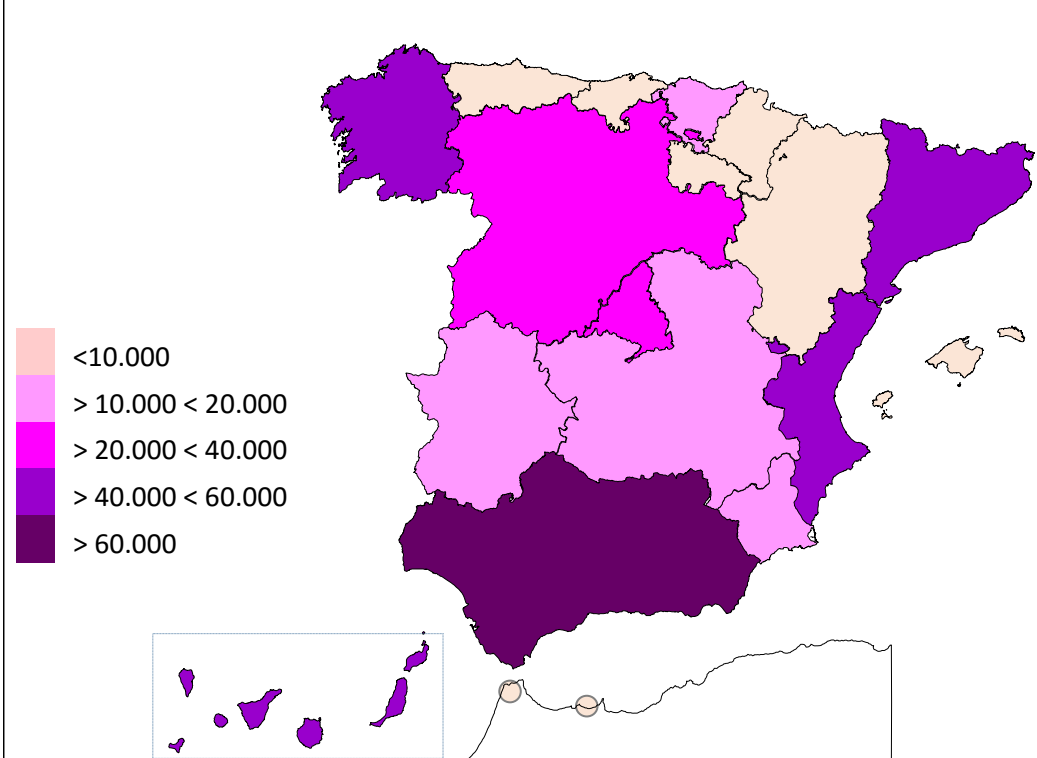

PNCs DE LA SEGURIDAD SOCIAL DE JUBILACIÓN E INVALIDEZ

DISTRIBUCIÓN TERRITORIAL DE LOS IMPORTES BRUTOS DE LAS NÓMINAS DEL AÑO 2018 HASTA SEPTIEMBRE (*)

ÁMBITO GEOGRÁFICO	IMPORTES BRUTOS DE LAS NÓMINAS			
	JUBILACIÓN	INVALIDEZ	TOTAL	%
ANDALUCÍA	200.147.528,00	184.200.788,77	384.348.316,77	21,81
ARAGÓN	17.313.161,39	10.905.935,54	28.219.096,93	1,60
ASTURIAS	17.138.546,96	16.670.118,75	33.808.665,71	1,92
ILLES BALEARS	18.281.234,54	12.848.744,87	31.129.979,41	1,77
CANARIAS	88.794.599,96	80.059.700,30	168.854.300,26	9,58
CANTABRIA	12.900.597,06	14.468.926,75	27.369.523,81	1,55
CASTILLA Y LEÓN	46.005.841,33	39.424.589,68	85.430.431,01	4,85
CASTILLA-LA MANCHA	38.711.948,69	38.772.374,14	77.484.322,83	4,40
CATALUNYA	122.553.509,23	110.024.009,79	232.577.519,02	13,20
C. VALENCIANA	110.290.753,11	76.984.483,05	187.275.236,16	10,62
EXTREMADURA	28.861.660,33	22.951.035,35	51.812.695,68	2,94
GALICIA	90.734.081,51	61.054.792,29	151.788.873,80	8,61
MADRID	93.646.930,95	65.916.110,12	159.563.041,07	9,05
MURCIA	27.243.500,22	33.697.579,64	60.941.079,86	3,46
NAVARRA	5.964.072,56	4.786.534,84	10.750.607,40	0,61
PAÍS VASCO	20.012.036,27	25.427.841,99	45.439.878,26	2,58
LA RIOJA	4.246.004,91	3.233.375,98	7.479.380,89	0,42
CEUTA	3.320.767,41	4.481.147,09	7.801.914,50	0,44
MELILLA	4.586.148,86	5.955.472,06	10.541.620,92	0,60
TOTAL ESTADO	950.752.923,29	811.863.561,00	1.762.616.484,29	100,00

DISTRIBUCIÓN PORCENTUAL POR COMUNIDADES AUTÓNOMAS

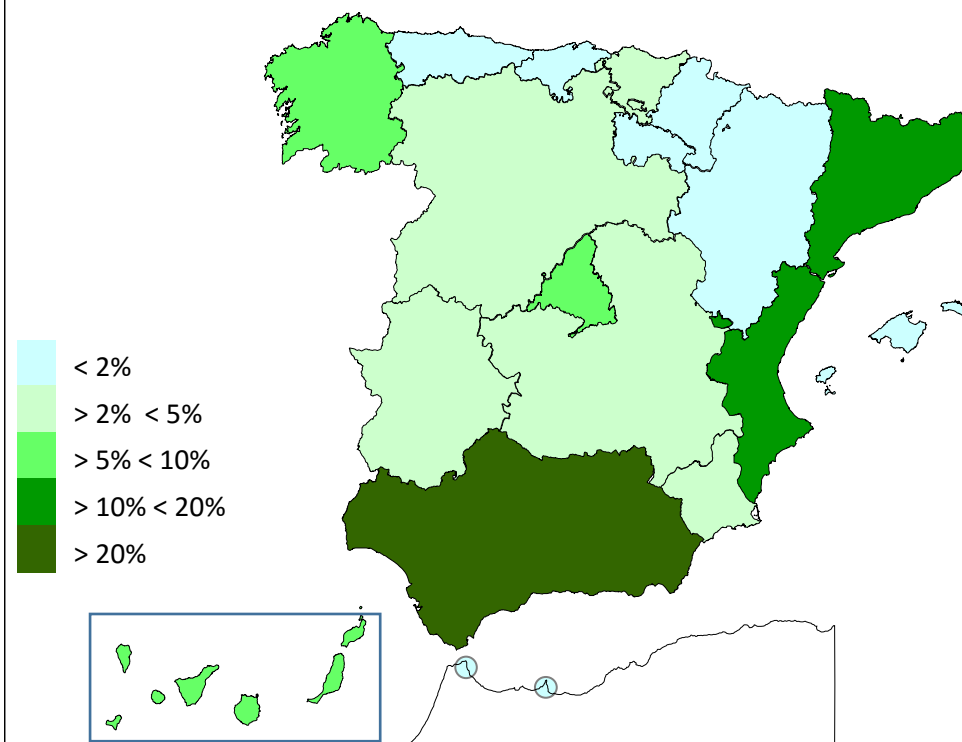

*El pago es efectuado por la Tesorería General de la Seguridad Social, excepto Navarra y el País Vasco cuyas fuentes son el Dptº. de Políticas Sociales y Consumo y el Dptº. de Empleo y Políticas Sociales, respectivamente.

PNCs DE LA SEGURIDAD SOCIAL: ALTAS, BAJAS Y OSCILACIONES EN NÓMINA DE SEPTIEMBRE DE 2018 (1)

ÁMBITO GEOGRÁFICO	PNC DE JUBILACIÓN			PNC DE INVALIDEZ			TOTAL PNCs		
	ALTAS	BAJAS	OSCILACIONES	ALTAS	BAJAS	OSCILACIONES	ALTAS	BAJAS	OSCILACIONES
ANDALUCÍA	423	1.136	-713	336	1.058	-722	759	2.194	-1.435
ARAGÓN	282	48	234	137	23	114	419	71	348
ASTURIAS	19	34	-15	12	15	-3	31	49	-18
ILLES BALEARS	105	57	48	37	43	-6	142	100	42
CANARIAS	94	148	-54	109	77	32	203	225	-22
CANTABRIA	14	100	-86	16	55	-39	30	155	-125
CASTILLA Y LEÓN	127	116	11	90	86	4	217	202	15
CASTILLA-LA MANCHA	76	92	-16	57	46	11	133	138	-5
CATALUNYA	208	248	-40	162	115	47	370	363	7
C. VALENCIANA	68	170	-102	38	54	-16	106	224	-118
EXTREMADURA	63	58	5	50	21	29	113	79	34
GALICIA	158	227	-69	75	100	-25	233	327	-94
MADRID	214	203	11	126	122	4	340	325	15
MURCIA	4	53	-49	4	29	-25	8	82	-74
NAVARRA	-	-	-	-	-	-	-	-	-
PAÍS VASCO	-	-	-	-	-	-	-	-	-
LA RIOJA	7	15	-8	4	4	0	11	19	-8
CEUTA	5	9	-4	7	7	0	12	16	-4
MELILLA	4	10	-6	3	7	-4	7	17	-10
TOTAL ESTADO	1.871	2.724	-853	1.263	1.862	-599	3.134	4.586	-1.452

1) No se dispone del movimiento de beneficiarios en nómina de las comunidades de Navarra y el País Vasco

PNCs DE LA SEGURIDAD SOCIAL: ACUMULADO DE ALTAS, BAJAS Y OSCILACIONES EN NÓMINA AÑO 2018 (1)

ÁMBITO GEOGRÁFICO	PNC DE JUBILACIÓN			PNC DE INVALIDEZ			TOTAL PNCs		
	ALTAS	BAJAS	OSCILACIONES	ALTAS	BAJAS	OSCILACIONES	ALTAS	BAJAS	OSCILACIONES
ANDALUCÍA	3.503	6.091	-2.588	2.455	3.508	-1.053	5.958	9.599	-3.641
ARAGÓN	638	462	176	284	219	65	922	681	241
ASTURIAS	255	459	-204	193	266	-73	448	725	-277
ILLES BALEARS	571	550	21	299	325	-26	870	875	-5
CANARIAS	1.179	1.761	-582	1.260	1.035	225	2.439	2.796	-357
CANTABRIA	366	346	20	294	241	53	660	587	73
CASTILLA Y LEÓN	1.396	1.582	-186	912	917	-5	2.308	2.499	-191
CASTILLA-LA MANCHA	934	1.110	-176	735	683	52	1.669	1.793	-124
CATALUNYA	2.460	2.547	-87	1.942	1.389	553	4.402	3.936	466
C. VALENCIANA	1.683	1.883	-200	970	816	154	2.653	2.699	-46
EXTREMADURA	601	822	-221	320	352	-32	921	1.174	-253
GALICIA	1.564	2.156	-592	872	874	-2	2.436	3.030	-594
MADRID	2.196	1.615	581	1.285	891	394	3.481	2.506	975
MURCIA	539	611	-72	523	431	92	1.062	1.042	20
NAVARRA	-	-	-	-	-	-	-	-	-
PAÍS VASCO	-	-	-	-	-	-	-	-	-
LA RIOJA	127	116	11	55	49	6	182	165	17
CEUTA	83	75	8	95	91	4	178	166	12
MELILLA	78	109	-31	73	105	-32	151	214	-63
TOTAL ESTADO	18.173	22.295	-4.122	12.567	12.192	375	30.740	34.487	-3.747

1) No se dispone del movimiento de beneficiarios en nómina de las comunidades de Navarra y el País Vasco

EVOLUCIÓN IMPORTES MEDIOS PENSIONES NO CONTRIBUTIVAS

	PNC DE JUBILACIÓN								PNC DE INVALIDEZ							
	2011	2012	2013	2014	2015	2016	2017	2018	2011	2012	2013	2014	2015	2016	2017	2018
ENERO	334,45	350,01	349,88	353,39	354,25	354,69	356,46	357,16	376,34	394,88	398,04	392,89	394,55	394,43	396,26	398,09
FEBRERO	329,22	338,85	350,34	354,41	354,72	355,63	356,87	359,24	348,08	381,74	391,44	398,14	396,07	393,08	397,22	398,60
MARZO	331,20	342,74	353,56	357,21	356,28	358,49	361,35	360,35	375,52	385,50	396,97	402,08	401,31	398,28	402,22	403,84
ABRIL	331,82	343,49	353,26	357,50	355,46	356,58	361,64	359,49	375,89	387,02	397,53	402,37	398,89	398,12	404,75	400,59
MAYO	330,75	341,05	353,36	356,68	354,33	356,39	358,91	360,07	373,05	383,65	395,99	399,99	397,24	399,41	399,94	400,98
JUNIO*	648,46	671,49	690,19	695,66	697,19	699,76	703,47	708,13	725,87	751,77	771,20	777,06	776,13	778,88	782,65	786,66
JULIO	334,13	346,58	354,78	357,22	357,26	360,73	362,28	437,49	376,05	388,40	398,36	401,92	399,06	402,09	403,76	486,38
AGOSTO	331,09	343,99	354,66	356,01	355,28	357,00	359,35	369,87	372,59	383,67	397,20	397,56	395,41	397,02	399,51	410,36
SEPTIEMBRE	329,58	340,69	348,84	353,33	354,27	355,35	356,20	368,94	369,25	379,37	390,74	393,28	394,65	393,79	395,13	412,67
OCTUBRE	334,63	348,10	353,98	357,33	358,61	362,36	360,93		375,30	386,74	396,92	396,44	399,04	401,59	399,75	
NOVIEMBRE*	654,13	678,81	694,56	698,66	699,43	705,17	704,32		733,14	750,59	774,46	733,33	777,64	780,80	782,53	
DICIEMBRE	335,44	349,13	358,52	360,75	359,03	361,65	363,15		379,51	390,41	400,94	407,07	400,43	403,48	403,19	
IMPORTE MEDIO	330,35	342,50	351,14	354,15	354,01	355,99	357,50	368,07	370,04	383,12	393,56	393,01	395,03	395,78	397,64	409,82
IMP. MENSUAL																
ESTABLECIDO	347,60	357,70	364,90	365,90	366,90	367,90	368,90	380,10	347,60	357,70	364,90	365,90	366,90	367,90	368,90	380,10
Con comp. 50% T. P. (1)	-	-	-	-	-	-	-	-	521,40	536,55	547,35	548,85	550,35	551,85	553,35	570,15
MÍNIMO 25%	86,90	89,43	91,23	91,48	91,73	91,98	92,23	95,03	86,90	89,43	91,23	91,48	91,73	91,98	92,23	95,03
Δ INTERANUAL	2,30%	2,90%	2,00%	0,25%	0,25%	0,25%	0,25%	0,25%+2,75%	2,30%	2,90%	2,00%	0,25%	0,25%	0,25%	0,25%	0,25%+2,75%

(*) Junto a la mensualidad se abona una paga extra, por lo que la media se calcula sobre 14 pagas.

(1) En la PNC de Invalidez, la cuantía se incrementa en un 50% en los casos en que el beneficiario necesite el concurso de una tercera persona.

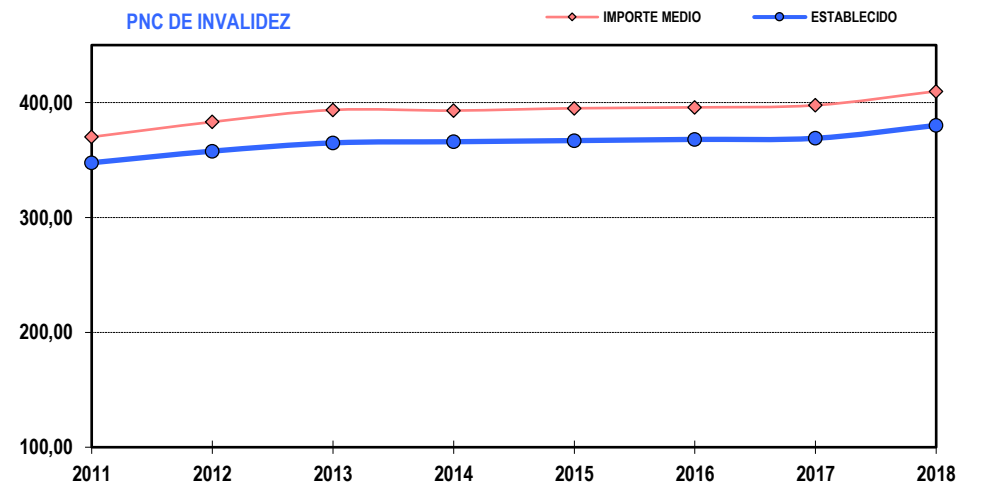
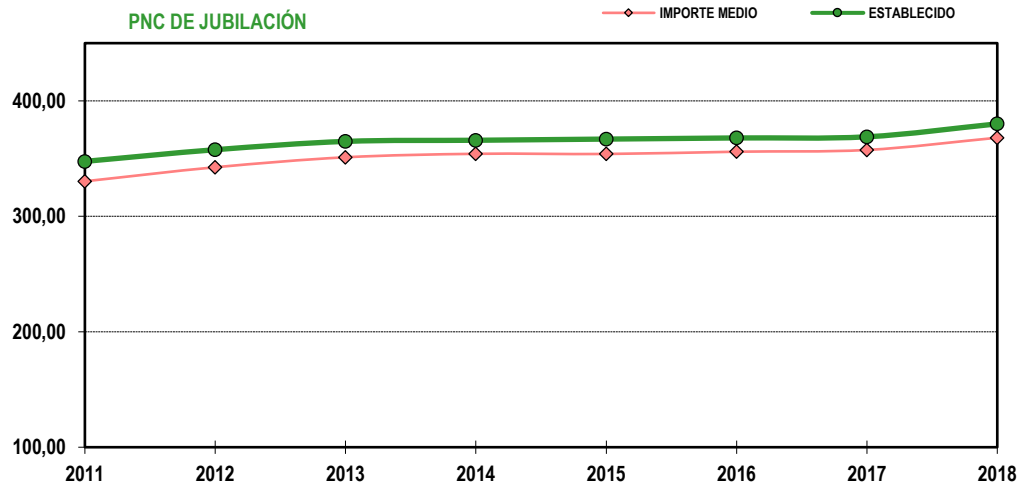

1b Pnc de Jubilación: Datos de la gestión mensual y anual

R.D.L. 8/2015, DE 30 DE OCTUBRE; T. REF. LGSS PNCs DE LA SEGURIDAD SOCIAL

JUBILACIÓN

		Entrada	Resueltas	% R./E.	Aprobadas	% A./R.	No Aprob.	Pendientes
G E S T I Ó N	2011	27.062	27.302	100,89%	17.751	65,02%	9.551	6.859
	2012	25.959	25.498	98,22%	17.078	66,98%	8.420	7.320
	2013	28.331	26.679	94,17%	18.552	69,54%	8.127	8.972
	2014	28.436	29.386	103,34%	20.576	70,02%	8.810	8.022
	2015	29.473	29.544	100,24%	20.813	70,45%	8.731	7.951
	2016	30.404	29.012	95,42%	20.333	70,08%	8.679	9.343
	2017	31.384	29.997	95,58%	20.423	68,08%	9.574	10.730
M E D I A S	2011	2.255	2.275		1.479		796	6.859
	2012	2.163	2.125		1.423		702	7.320
	2013	2.361	2.223		1.546		677	8.972
	2014	2.370	2.449		1.715		734	8.022
	2015	2.456	2.462		1.734		728	7.951
	2016	2.534	2.418		1.694		723	9.343
	2017	2.615	2.500		1.702		798	10.730
2017								
I	2.445	2.356	96,36%	1.576	66,89%	780	10.819	
II	3.260	2.735	83,90%	1.831	66,95%	904	11.344	
III	2.768	2.399	86,67%	1.707	71,15%	692	11.713	
IV	2.963	2.448	82,62%	1.619	66,14%	829	12.228	
V	3.174	2.845	89,63%	1.925	67,66%	920	12.557	
VI	2.936	2.856	97,28%	1.879	65,79%	977	12.637	
VII	2.333	2.016	86,41%	1.308	64,88%	708	12.954	
VIII	2.196	2.001	91,12%	1.363	68,12%	638	13.149	
IX	2.350	2.473	105,23%	1.676	67,77%	797	13.026	
X								
XI								
XII								
		24.425	22.129	90,60%	14.884	67,26%	7.245	13.026

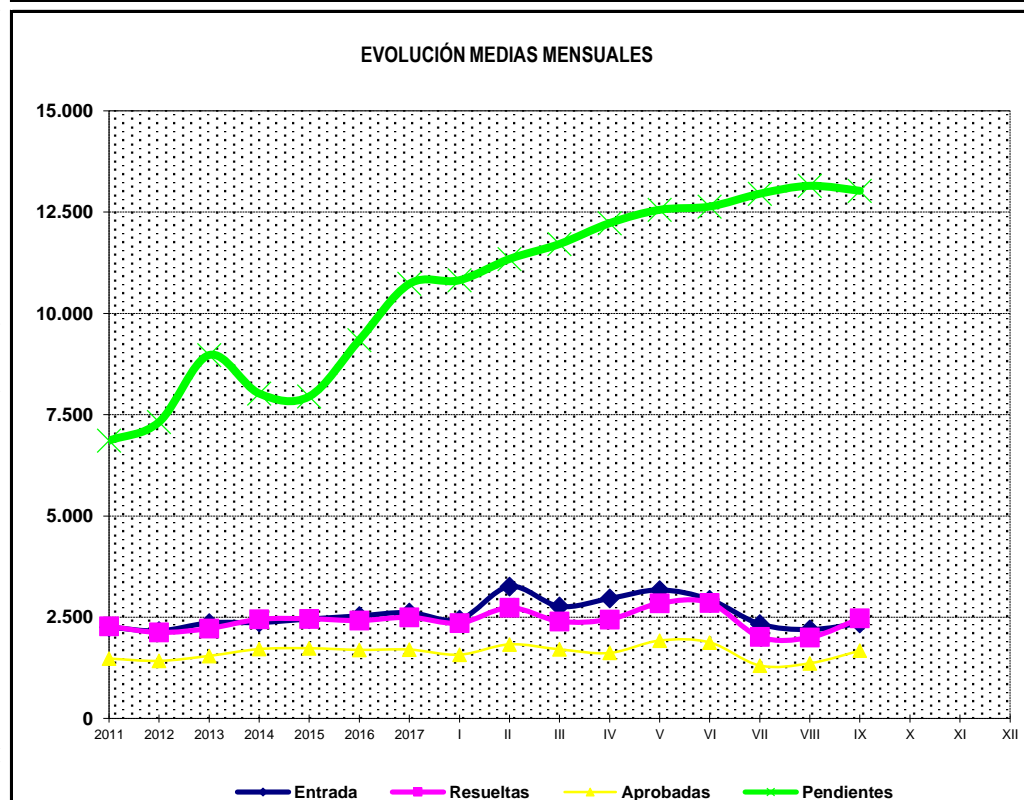
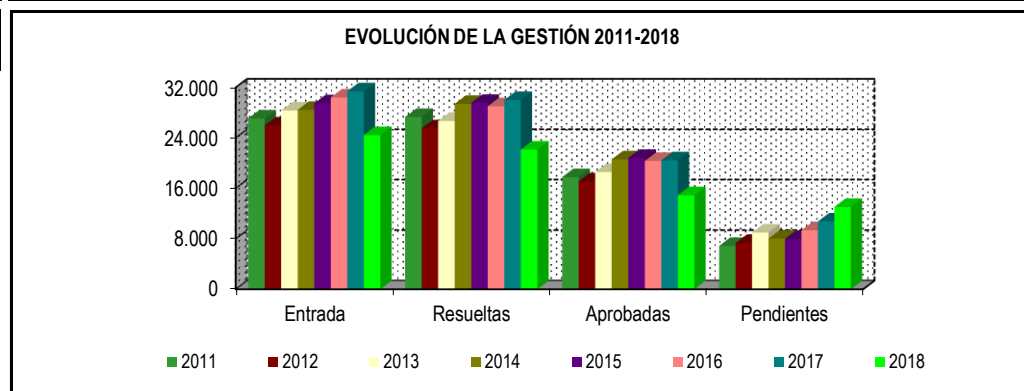

* Pendientes reales

PENSIÓN NO CONTRIBUTIVA DE JUBILACIÓN

DATOS DE GESTIÓN CORRESPONDIENTES AL MES DE SEPTIEMBRE DE 2018

CC.AA. Y/O PROVINCIAS	PTES. MES ANTERIOR	SOLICITUDES PRESENTADAS					A RESOLV. MES	SOLICITUDES RESUELTAS									PTES. FIN MES
								APROBADAS					NO APROBADAS		TOTAL		
		NUEVAS	SGIM Y SATP	PAS	INSS	TOTAL		NUEVAS	SGIM Y SATP	PAS	INSS	TOTAL	DNG	CAD-DES			
ANDALUCÍA	2.786	333	5	54	0	392	3.178	197	0	3	0	200	40	42	282	2.896	
ALMERÍA	63	34	1	0	0	35	98	30	0	0	0	30	8	4	42	56	
CÁDIZ	331	98	0	6	0	104	435	39	0	2	0	41	4	16	61	374	
CÓRDOBA	79	33	0	2	0	35	114	47	0	0	0	47	7	3	57	57	
GRANADA	129	24	0	2	0	26	155	19	0	0	0	19	6	0	25	130	
HUELVA	43	26	0	0	0	26	69	16	0	0	0	16	4	3	23	46	
JAÉN	52	16	0	1	0	17	69	0	0	1	0	1	0	1	2	67	
MÁLAGA	826	69	2	2	0	73	899	36	0	0	0	36	10	4	50	849	
SEVILLA	1.263	33	2	41	0	76	1.339	10	0	0	0	10	1	11	22	1.317	
ARAGÓN	87	92	0	0	0	92	179	43	0	0	0	43	15	7	65	114	
HUESCA	16	9	0	0	0	9	25	6	0	0	0	6	2	0	8	17	
TERUEL	9	9	0	0	0	9	18	2	0	0	0	2	0	0	2	16	
ZARAGOZA	62	74	0	0	0	74	136	35	0	0	0	35	13	7	55	81	
ASTURIAS	349	34	0	0	0	34	383	19	0	0	0	19	5	2	26	357	
ILLES BALEARS	32	35	0	0	0	35	67	34	0	0	0	34	13	6	53	14	
CANARIAS	2.330	204	0	2	0	206	2.536	88	0	1	0	89	18	14	121	2.415	
LAS PALMAS	958	107	0	2	0	109	1.067	64	0	1	0	65	11	0	76	991	
S.C. TENERIFE	1.372	97	0	0	0	97	1.469	24	0	0	0	24	7	14	45	1.424	
CANTABRIA	58	42	0	0	0	42	100	19	0	0	0	19	3	0	22	78	
CASTILLA Y LEÓN	261	121	1	0	0	122	383	118	0	0	0	118	22	6	146	237	
ÁVILA	8	8	0	0	0	8	16	5	0	0	0	5	2	0	7	9	
BURGOS	43	14	0	0	0	14	57	13	0	0	0	13	6	1	20	37	
LEÓN	70	20	0	0	0	20	90	22	0	0	0	22	3	0	25	65	
PALENCIA	9	8	0	0	0	8	17	7	0	0	0	7	0	0	7	10	
SALAMANCA	48	18	0	0	0	18	66	19	0	0	0	19	7	0	26	40	
SEGOVIA	18	6	0	0	0	6	24	3	0	0	0	3	2	0	5	19	
SORIA	2	3	0	0	0	3	5	1	0	0	0	1	0	1	2	3	
VALLADOLID	45	29	0	0	0	29	74	31	0	0	0	31	1	3	35	39	
ZAMORA	18	15	1	0	0	16	34	17	0	0	0	17	1	1	19	15	
CASTILLA-LA MANCHA	243	121	0	0	0	121	364	47	0	0	0	47	20	6	73	291	
ALBACETE	57	34	0	0	0	34	91	22	0	0	0	22	8	0	30	61	
CIUDAD REAL	25	27	0	0	0	27	52	11	0	0	0	11	3	0	14	38	
CUENCA	5	6	0	0	0	6	11	2	0	0	0	2	0	0	2	9	
GUADALAJARA	11	9	0	0	0	9	20	1	0	0	0	1	2	3	6	14	
TOLEDO	145	45	0	0	0	45	190	11	0	0	0	11	7	3	21	169	

(Continúa al dorso)

CC.AA. Y/O PROVINCIAS	PTES. MES ANTERIOR	SOLICITUDES PRESENTADAS					A RESOLV. MES	SOLICITUDES RESUELTAS								PTES. FIN MES
		NUEVAS	SGIM Y SATP	PAS	INSS	TOTAL		APROBADAS					NO APROBADAS		TOTAL	
								NUEVAS	SGIM Y SATP	PAS	INSS	TOTAL	DNG	CAD-DES		
CATALUNYA	2.924	165	0	2	0	167	3.091	437	0	0	0	437	216	16	669	2.422
BARCELONA	2.096	110	0	0	0	110	2.206	301	0	0	0	301	164	9	474	1.732
GIRONA	300	17	0	2	0	19	319	54	0	0	0	54	13	0	67	252
LLEIDA	169	13	0	0	0	13	182	26	0	0	0	26	14	1	41	141
TARRAGONA	359	25	0	0	0	25	384	56	0	0	0	56	25	6	87	297
COMUNIDAD VALENCIANA	1.594	301	0	0	0	301	1.895	150	0	2	0	152	43	10	205	1.690
ALICANTE	1.102	143	0	0	0	143	1.245	77	0	1	0	78	13	4	95	1.150
CASTELLÓN	98	16	0	0	0	16	114	14	0	0	0	14	6	0	20	94
VALENCIA	394	142	0	0	0	142	536	59	0	1	0	60	24	6	90	446
EXTREMADURA	103	82	1	0	0	83	186	53	0	0	0	53	0	0	53	133
BADAJOS	91	42	1	0	0	43	134	38	0	0	0	38	0	0	38	96
CÁCERES	12	40	0	0	0	40	52	15	0	0	0	15	0	0	15	37
GALICIA	820	194	0	0	0	194	1.014	90	0	0	0	90	30	7	127	887
A CORUÑA	422	122	0	0	0	122	544	11	0	0	0	11	6	1	18	526
LUGO	58	20	0	0	0	20	78	17	0	0	0	17	3	5	25	53
OURENSE	27	22	0	0	0	22	49	15	0	0	0	15	6	0	21	28
PONTEVEDRA	313	30	0	0	0	30	343	47	0	0	0	47	15	1	63	280
MADRID	885	360	0	0	0	360	1.245	160	0	0	0	160	55	97	312	933
MURCIA	481	56	0	0	0	56	537	100	0	0	0	100	31	39	170	367
NAVARRA	23	25	0	0	0	25	48	19	0	0	0	19	3	5	27	21
PAÍS VASCO	110	84	0	0	0	84	194	76	0	0	0	76	11	2	89	105
ARABA/ÁLAVA	1	17	0	0	0	17	18	16	0	0	0	16	2	0	18	0
GIPUZKOA	18	18	0	0	0	18	36	15	0	0	0	15	3	1	19	17
BIZKAIA	91	49	0	0	0	49	140	45	0	0	0	45	6	1	52	88
LA RIOJA	32	19	0	0	0	19	51	9	0	0	0	9	2	0	11	40
CEUTA	10	6	0	0	0	6	16	2	0	0	0	2	3	2	7	9
MELILLA	21	11	0	0	0	11	32	9	0	0	0	9	5	1	15	17

TOTAL ESTADO	13.149	2.285	7	58	0	2.350	15.499	1.670	0	6	0	1.676	535	262	2.473	13.026
---------------------	---------------	--------------	----------	-----------	----------	--------------	---------------	--------------	----------	----------	----------	--------------	------------	------------	--------------	---------------

PENSIÓN NO CONTRIBUTIVA DE JUBILACIÓN

CAUSAS DE DENEGACIÓN CORRESPONDIENTES AL MES DE SEPTIEMBRE DE 2018

CC.AA. Y/O PROVINCIAS	EDAD	RESIDENCIA LEGAL	RECURSOS ECONÓMICOS		PRESTACIÓN INCOMPATIBLE	SIN DESGLOSAR	TOTAL CAUSAS DE DENEGACIÓN
			PERSONALES	U.E.C.			
			ANDALUCÍA	5			
ALMERÍA	1	0	1	6	0	0	8
CÁDIZ	0	1	1	2	0	0	4
CÓRDOBA	2	1	1	3	0	0	7
GRANADA	1	0	3	2	0	0	6
HUELVA	0	2	0	2	0	0	4
JAÉN	0	0	0	0	0	0	0
MÁLAGA	1	0	2	7	0	0	10
SEVILLA	0	0	0	1	0	0	1
ARAGÓN	1	5	2	7	0	0	15
HUESCA	0	1	0	1	0	0	2
TERUEL	0	0	0	0	0	0	0
ZARAGOZA	1	4	2	6	0	0	13
ASTURIAS	1	1	3	0	0	0	5
ILLES BALEARS	1	4	4	4	0	0	13
CANARIAS	7	7	1	3	0	0	18
LAS PALMAS	4	4	0	3	0	0	11
S.C. TENERIFE	3	3	1	0	0	0	7
CANTABRIA	0	0	2	1	0	0	3
CASTILLA Y LEÓN	3	4	7	8	0	0	22
ÁVILA	0	0	2	0	0	0	2
BURGOS	1	1	3	1	0	0	6
LEÓN	0	0	1	2	0	0	3
PALENCIA	0	0	0	0	0	0	0
SALAMANCA	2	3	0	2	0	0	7
SEGOVIA	0	0	1	1	0	0	2
SORIA	0	0	0	0	0	0	0
VALLADOLID	0	0	0	1	0	0	1
ZAMORA	0	0	0	1	0	0	1
CASTILLA-LA MANCHA	3	4	3	10	0	0	20
ALBACETE	1	2	1	4	0	0	8
CIUDAD REAL	1	0	1	1	0	0	3
CUENCA	0	0	0	0	0	0	0
GUADALAJARA	0	1	0	1	0	0	2
TOLEDO	1	1	1	4	0	0	7

(Continúa al dorso)

CC.AA. Y/O PROVINCIAS	EDAD	RESIDENCIA LEGAL	RECURSOS ECONÓMICOS		PRESTACIÓN INCOMPATIBLE	SIN DESGLOSAR	TOTAL CAUSAS DE DENEGACIÓN
			PERSONALES	U.E.C.			
CATALUNYA	2	24	49	121	20	0	216
BARCELONA	2	18	39	90	15	0	164
GIRONA	0	0	4	8	1	0	13
LLEIDA	0	1	3	9	1	0	14
TARRAGONA	0	5	3	14	3	0	25
COMUNIDAD VALENCIANA	0	6	8	29	0	0	43
ALICANTE	0	2	6	5	0	0	13
CASTELLÓN	0	1	0	5	0	0	6
VALENCIA	0	3	2	19	0	0	24
EXTREMADURA	0	0	0	0	0	0	0
BADAJOS	0	0	0	0	0	0	0
CÁCERES	0	0	0	0	0	0	0
GALICIA	0	7	10	13	0	0	30
A CORUÑA	0	3	2	1	0	0	6
LUGO	0	1	0	2	0	0	3
OURENSE	0	3	1	2	0	0	6
PONTEVEDRA	0	0	7	8	0	0	15
MADRID	8	14	13	20	0	0	55
MURCIA	0	4	2	25	0	0	31
NAVARRA	0	2	0	1	0	0	3
PAÍS VASCO	0	3	4	4	0	0	11
ARABA/ÁLAVA	0	0	0	2	0	0	2
GIPUZKOA	0	1	1	1	0	0	3
BIZKAIA	0	2	3	1	0	0	6
LA RIOJA	0	2	0	0	0	0	2
CEUTA	0	0	1	2	0	0	3
MELILLA	0	2	2	1	0	0	5
TOTAL ESTADO	31	93	119	272	20	0	535

PENSIÓN NO CONTRIBUTIVA DE JUBILACIÓN

DATOS ACUMULADOS DE GESTIÓN CORRESPONDIENTES AL AÑO 2018 HASTA SEPTIEMBRE

CC.AA. Y/O PROVINCIAS	PTES. AÑO ANTERIOR	SOLICITUDES PRESENTADAS					A RESOLV. AÑO	SOLICITUDES RESUELTAS									PTES. FINAL
		NUEVAS	SGIM Y SATP	PAS	INSS	TOTAL		APROBADAS					NO APROBADAS		TOTAL		
								NUEVAS	SGIM Y SATP	PAS	INSS	TOTAL	DNG	CAD-DES			
ANDALUCÍA	1.574	4.152	35	530	0	4.717	6.291	2.319	1	53	0	2.373	681	341	3.395	2.896	
ALMERÍA	33	441	6	1	0	448	481	270	0	1	0	271	114	40	425	56	
CÁDIZ	174	688	6	67	0	761	935	437	0	12	0	449	64	48	561	374	
CÓRDOBA	66	405	0	22	0	427	493	346	0	5	0	351	64	21	436	57	
GRANADA	98	400	0	11	0	411	509	273	0	0	0	273	60	46	379	130	
HUELVA	46	223	1	7	0	231	277	158	1	3	0	162	41	28	231	46	
JAÉN	79	186	0	16	0	202	281	152	0	5	0	157	40	17	214	67	
MÁLAGA	429	1.065	11	19	0	1.095	1.524	438	0	4	0	442	172	61	675	849	
SEVILLA	649	744	11	387	0	1.142	1.791	245	0	23	0	268	126	80	474	1.317	
ARAGÓN	89	628	0	0	0	628	717	401	1	0	0	402	141	60	603	114	
HUESCA	16	89	0	0	0	89	105	70	0	0	0	70	16	2	88	17	
TERUEL	5	53	0	0	0	53	58	29	0	0	0	29	13	0	42	16	
ZARAGOZA	68	486	0	0	0	486	554	302	1	0	0	303	112	58	473	81	
ASTURIAS	85	553	0	0	0	553	638	184	0	0	2	186	60	35	281	357	
ILLES BALEARS	56	597	0	0	0	597	653	425	0	0	0	425	161	53	639	14	
CANARIAS	1.892	1.976	1	18	0	1.995	3.887	886	1	5	0	892	426	154	1.472	2.415	
LAS PALMAS	790	945	1	13	0	959	1.749	464	0	5	0	469	213	76	758	991	
S.C. TENERIFE	1.102	1.031	0	5	0	1.036	2.138	422	1	0	0	423	213	78	714	1.424	
CANTABRIA	37	353	1	0	0	354	391	256	0	0	0	256	57	0	313	78	
CASTILLA Y LEÓN	237	1.293	3	0	0	1.296	1.533	1.015	3	0	0	1.018	203	75	1.296	237	
ÁVILA	2	104	0	0	0	104	106	69	0	0	0	69	19	9	97	9	
BURGOS	42	162	0	0	0	162	204	116	0	0	0	116	39	12	167	37	
LEÓN	44	228	0	0	0	228	272	160	0	0	0	160	39	8	207	65	
PALENCIA	6	92	0	0	0	92	98	84	0	0	0	84	4	0	88	10	
SALAMANCA	44	237	1	0	0	238	282	186	2	0	0	188	42	12	242	40	
SEGOVIA	17	78	0	0	0	78	95	51	0	0	0	51	18	7	76	19	
SORIA	6	23	0	0	0	23	29	25	0	0	0	25	0	1	26	3	
VALLADOLID	65	238	0	0	0	238	303	222	0	0	0	222	24	18	264	39	
ZAMORA	11	131	2	0	0	133	144	102	1	0	0	103	18	8	129	15	
CASTILLA-LA MANCHA	166	1.062	1	11	0	1.074	1.240	631	1	11	0	643	235	71	949	291	
ALBACETE	45	220	0	0	0	220	265	144	0	0	0	144	56	4	204	61	
CIUDAD REAL	18	240	0	4	0	244	262	173	0	4	0	177	40	7	224	38	
CUENCA	11	90	1	0	0	91	102	61	1	0	0	62	27	4	93	9	
GUADALAJARA	18	101	0	1	0	102	120	69	0	1	0	70	23	13	106	14	
TOLEDO	74	411	0	6	0	417	491	184	0	6	0	190	89	43	322	169	

(Continúa al dorso)

CC.AA. Y/O PROVINCIAS	PTES. AÑO ANTERIOR	SOLICITUDES PRESENTADAS					A RESOLV. AÑO	SOLICITUDES RESUELTAS									PTES. FINAL
		NUEVAS	SGIM Y SATP	PAS	INSS	TOTAL		APROBADAS					NO APROBADAS		TOTAL		
								NUEVAS	SGIM Y SATP	PAS	INSS	TOTAL	DNG	CAD-DES			
CATALUNYA	3.146	2.610	0	7	16	2.633	5.779	1.978	3	0	5	1.986	1.117	254	3.357	2.422	
BARCELONA	2.225	1.830	0	2	12	1.844	4.069	1.401	3	0	2	1.406	780	151	2.337	1.732	
GIRONA	326	291	0	4	0	295	621	227	0	0	1	228	108	33	369	252	
LLEIDA	191	163	0	0	2	165	356	129	0	0	1	130	74	11	215	141	
TARRAGONA	404	326	0	1	2	329	733	221	0	0	1	222	155	59	436	297	
COMUNIDAD VALENCIANA	1.050	2.897	0	1	0	2.898	3.948	1.590	1	7	0	1.598	535	125	2.258	1.690	
ALICANTE	588	1.266	0	1	0	1.267	1.855	520	1	5	0	526	167	12	705	1.150	
CASTELLÓN	76	267	0	0	0	267	343	167	0	0	0	167	58	24	249	94	
VALENCIA	386	1.364	0	0	0	1.364	1.750	903	0	2	0	905	310	89	1.304	446	
EXTREMADURA	50	663	5	0	0	668	718	484	2	1	0	487	60	38	585	133	
BADAJOS	24	436	3	0	0	439	463	323	0	1	0	324	32	11	367	96	
CÁCERES	26	227	2	0	0	229	255	161	2	0	0	163	28	27	218	37	
GALICIA	944	1.887	0	0	3	1.890	2.834	1.344	1	0	0	1.345	520	82	1.947	887	
A CORUÑA	448	691	0	0	0	691	1.139	384	1	0	0	385	184	44	613	526	
LUGO	26	215	0	0	0	215	241	141	0	0	0	141	36	11	188	53	
OURENSE	38	282	0	0	0	282	320	220	0	0	0	220	61	11	292	28	
PONTEVEDRA	432	699	0	0	3	702	1.134	599	0	0	0	599	239	16	854	280	
MADRID	839	3.122	2	8	0	3.132	3.971	1.860	2	8	0	1.870	772	396	3.038	933	
MURCIA	343	741	1	0	0	742	1.085	447	1	0	1	449	183	86	718	367	
NAVARRA	21	227	0	0	0	227	248	149	0	0	0	149	50	28	227	21	
PAÍS VASCO	105	708	0	1	0	709	814	558	0	1	0	559	107	43	709	105	
ARABA/ÁLAVA	2	94	0	0	0	94	96	92	0	0	0	92	4	0	96	0	
GIPUZKOA	12	203	0	0	0	203	215	164	0	0	0	164	21	13	198	17	
BIZKAIA	91	411	0	1	0	412	503	302	0	1	0	303	82	30	415	88	
LA RIOJA	45	159	0	0	0	159	204	121	0	0	0	121	29	14	164	40	
CEUTA	31	75	0	0	0	75	106	65	0	0	0	65	17	15	97	9	
MELILLA	20	78	0	0	0	78	98	60	0	0	0	60	16	5	81	17	

TOTAL ESTADO	10.730	23.781	49	576	19	24.425	35.155	14.773	17	86	8	14.884	5.370	1.875	22.129	13.026
---------------------	---------------	---------------	-----------	------------	-----------	---------------	---------------	---------------	-----------	-----------	----------	---------------	--------------	--------------	---------------	---------------

PENSIÓN NO CONTRIBUTIVA DE JUBILACIÓN

CAUSAS DE DENEGACIÓN ACUMULADAS CORRESPONDIENTES AL AÑO 2018 HASTA SEPTIEMBRE

CC.AA. Y/O PROVINCIAS	EDAD	RESIDENCIA LEGAL	RECURSOS ECONÓMICOS		PRESTACIÓN INCOMPATIBLE	SIN DESGLOSAR	TOTAL CAUSAS DE DENEGACIÓN
			PERSONALES	U.E.C.			
			ANDALUCÍA	105			
ALMERÍA	19	29	13	53	0	0	114
CÁDIZ	13	9	6	36	0	0	64
CÓRDOBA	9	8	8	39	0	0	64
GRANADA	4	7	15	34	0	0	60
HUELVA	3	7	11	20	0	0	41
JAÉN	4	5	6	25	0	0	40
MÁLAGA	26	29	22	95	0	0	172
SEVILLA	27	5	16	77	1	0	126
ARAGÓN	10	34	29	68	0	0	141
HUESCA	2	2	6	6	0	0	16
TERUEL	1	2	3	7	0	0	13
ZARAGOZA	7	30	20	55	0	0	112
ASTURIAS	7	7	35	11	0	0	60
ILLES BALEARS	14	48	33	65	1	0	161
CANARIAS	41	121	144	120	0	0	426
LAS PALMAS	21	76	48	68	0	0	213
S.C. TENERIFE	20	45	96	52	0	0	213
CANTABRIA	2	2	15	37	1	0	57
CASTILLA Y LEÓN	19	21	40	121	2	0	203
ÁVILA	2	1	7	9	0	0	19
BURGOS	2	7	8	21	1	0	39
LEÓN	1	3	7	28	0	0	39
PALENCIA	1	0	2	1	0	0	4
SALAMANCA	8	6	3	25	0	0	42
SEGOVIA	0	2	7	8	1	0	18
SORIA	0	0	0	0	0	0	0
VALLADOLID	1	2	4	17	0	0	24
ZAMORA	4	0	2	12	0	0	18
CASTILLA-LA MANCHA	19	39	47	130	0	0	235
ALBACETE	2	6	12	36	0	0	56
CIUDAD REAL	6	3	9	22	0	0	40
CUENCA	1	2	3	21	0	0	27
GUADALAJARA	0	8	6	9	0	0	23
TOLEDO	10	20	17	42	0	0	89

(Continúa al dorso)

CC.AA. Y/O PROVINCIAS	EDAD	RESIDENCIA LEGAL	RECURSOS ECONÓMICOS		PRESTACIÓN INCOMPATIBLE	SIN DESGLOSAR	TOTAL CAUSAS DE DENEGACIÓN
			PERSONALES	U.E.C.			
CATALUNYA	35	156	236	532	158	0	1.117
BARCELONA	17	107	170	381	105	0	780
GIRONA	9	16	19	49	15	0	108
LLEIDA	5	6	17	34	12	0	74
TARRAGONA	4	27	30	68	26	0	155
COMUNIDAD VALENCIANA	23	88	87	336	1	0	535
ALICANTE	4	41	34	87	1	0	167
CASTELLÓN	10	11	5	32	0	0	58
VALENCIA	9	36	48	217	0	0	310
EXTREMADURA	6	4	18	32	0	0	60
BADAJOS	3	2	8	19	0	0	32
CÁCERES	3	2	10	13	0	0	28
GALICIA	12	82	137	289	0	0	520
A CORUÑA	7	42	47	88	0	0	184
LUGO	2	1	5	28	0	0	36
OURENSE	2	14	17	28	0	0	61
PONTEVEDRA	1	25	68	145	0	0	239
MADRID	61	156	186	369	0	0	772
MURCIA	10	44	32	97	0	0	183
NAVARRA	2	21	8	19	0	0	50
PAÍS VASCO	4	19	34	50	0	0	107
ARABA/ÁLAVA	0	0	0	4	0	0	4
GIPUZKOA	0	5	8	8	0	0	21
BIZKAIA	4	14	26	38	0	0	82
LA RIOJA	3	12	5	9	0	0	29
CEUTA	1	4	7	5	0	0	17
MELILLA	1	9	4	2	0	0	16
TOTAL ESTADO	375	966	1.194	2.671	164	0	5.370

1c Pnc de Invalidez: Datos de la gestión mensual y anual

R.D.L. 8/2015, DE 30 DE OCTUBRE; T. REF. LGSS PNCs DE LA SEGURIDAD SOCIAL

		Entrada	Resueltas	% R./E.	Aprobadas	% A./R.	No Aprob.	Pendientes
G E S T I Ó N	2011	28.359	29.155	102,81%	15.525	53,25%	13.630	12.795
	2012	26.897	26.954	100,21%	15.162	56,25%	11.792	12.738
	2013	28.170	27.693	98,31%	15.807	57,08%	11.886	13.215
	2014	26.687	28.291	106,01%	16.829	59,49%	11.462	11.611
	2015	25.932	26.538	102,34%	16.075	60,57%	10.463	11.005
	2016	25.512	24.511	96,08%	14.971	61,08%	9.540	12.006
	2017	23.286	22.749	97,69%	13.582	59,70%	9.167	12.543
M E D I A S	2011	2.363	2.430		1.294		1.136	12.795
	2012	2.241	2.246		1.264		983	12.738
	2013	2.348	2.308		1.317		991	13.215
	2014	2.224	2.358		1.402		955	11.611
	2015	2.161	2.212		1.340		872	11.005
	2016	2.126	2.043		1.248		795	12.006
	2017	1.941	1.896		1.132		764	12.543
2018								
I	1.916	1.865	97,34%	924	49,54%	941	12.594	
II	2.177	2.187	100,46%	1.338	61,18%	849	12.584	
III	1.822	1.851	101,59%	1.105	59,70%	746	12.555	
IV	1.970	1.733	87,97%	1.064	61,40%	669	12.792	
V	2.123	1.983	93,41%	1.156	58,30%	827	12.932	
VI	2.012	2.280	113,32%	1.208	52,98%	1.072	12.664	
VII	1.720	1.317	76,57%	761	57,78%	556	13.067	
VIII	1.402	1.205	85,95%	694	57,59%	511	13.264	
IX	1.392	1.522	109,34%	883	58,02%	639	13.134	
X								
XI								
XII								
		16.534	15.943	96,43%	9.133	57,29%	6.810	13.134

* Pendientes reales

INVALIDEZ

EVOLUCIÓN DE LA GESTIÓN 2011-2018

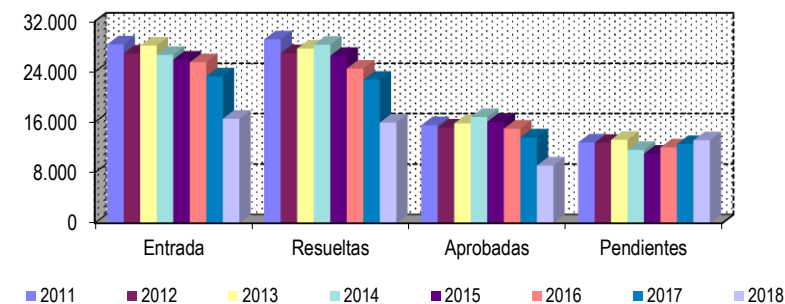

EVOLUCIÓN MEDIAS MENSUALES

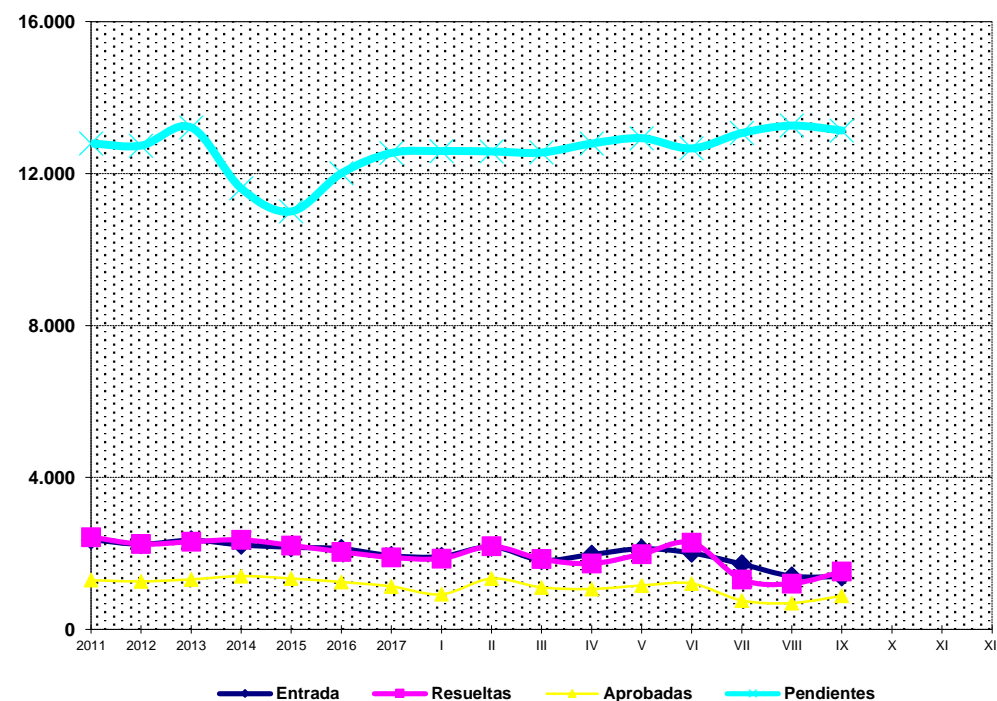

PENSIÓN NO CONTRIBUTIVA DE INVALIDEZ

DATOS DE GESTIÓN CORRESPONDIENTES AL MES DE SEPTIEMBRE DE 2018

CC.AA. Y/O PROVINCIAS	PTES. MES ANTERIOR	SOLICITUDES PRESENTADAS					A RESOLV. MES	SOLICITUDES RESUELTAS									PTES. FIN MES
		NUEVAS	SGIM Y SATP	PAS	INSS	TOTAL		APROBADAS					NO APROBADAS		TOTAL		
								NUEVAS	SGIM Y SATP	PAS	INSS	TOTAL	DNG	CAD-DES			
ANDALUCÍA	2.453	247	0	4	0	251	2.704	81	0	0	0	81	38	37	156	2.548	
ALMERÍA	45	16	0	1	0	17	62	11	0	0	0	11	4	2	17	45	
CÁDIZ	316	79	0	0	0	79	395	18	0	0	0	18	2	6	26	369	
CÓRDOBA	116	23	0	2	0	25	141	16	0	0	0	16	10	2	28	113	
GRANADA	143	22	0	0	0	22	165	11	0	0	0	11	4	7	22	143	
HUELVA	70	11	0	0	0	11	81	11	0	0	0	11	7	1	19	62	
JAÉN	73	13	0	0	0	13	86	3	0	0	0	3	0	4	7	79	
MÁLAGA	469	21	0	0	0	21	490	6	0	0	0	6	7	1	14	476	
SEVILLA	1.221	62	0	1	0	63	1.284	5	0	0	0	5	4	14	23	1.261	
ARAGÓN	46	16	1	0	0	17	63	18	0	0	0	18	3	2	23	40	
HUESCA	11	4	0	0	0	4	15	5	0	0	0	5	1	0	6	9	
TERUEL	6	0	0	0	0	0	6	1	0	0	0	1	1	0	2	4	
ZARAGOZA	29	12	1	0	0	13	42	12	0	0	0	12	1	2	15	27	
ASTURIAS	219	19	0	0	0	19	238	14	0	0	0	14	8	2	24	214	
ILLES BALEARS	11	19	0	0	0	19	30	8	0	0	0	8	7	5	20	10	
CANARIAS	3.685	185	0	0	3	188	3.873	90	0	0	1	91	105	10	206	3.667	
LAS PALMAS	1.367	84	0	0	0	84	1.451	50	0	0	0	50	55	4	109	1.342	
S.C. TENERIFE	2.318	101	0	0	3	104	2.422	40	0	0	1	41	50	6	97	2.325	
CANTABRIA	81	18	0	0	0	18	99	24	0	0	0	24	3	0	27	72	
CASTILLA Y LEÓN	285	64	0	0	0	64	349	57	0	0	0	57	19	9	85	264	
ÁVILA	12	3	0	0	0	3	15	1	0	0	0	1	0	1	2	13	
BURGOS	68	15	0	0	0	15	83	13	0	0	0	13	3	1	17	66	
LEÓN	90	5	0	0	0	5	95	9	0	0	0	9	3	2	14	81	
PALENCIA	4	6	0	0	0	6	10	2	0	0	0	2	2	1	5	5	
SALAMANCA	48	13	0	0	0	13	61	14	0	0	0	14	6	3	23	38	
SEGOVIA	27	5	0	0	0	5	32	2	0	0	0	2	1	0	3	29	
SORIA	1	1	0	0	0	1	2	0	0	0	0	0	0	0	0	2	
VALLADOLID	23	12	0	0	0	12	35	12	0	0	0	12	2	1	15	20	
ZAMORA	12	4	0	0	0	4	16	4	0	0	0	4	2	0	6	10	
CASTILLA-LA MANCHA	214	75	0	1	0	76	290	41	0	0	0	41	11	9	61	229	
ALBACETE	50	32	0	0	0	32	82	13	0	0	0	13	1	2	16	66	
CIUDAD REAL	39	7	0	1	0	8	47	16	0	0	0	16	1	0	17	30	
CUENCA	34	9	0	0	0	9	43	3	0	0	0	3	0	0	3	40	
GUADALAJARA	9	11	0	0	0	11	20	1	0	0	0	1	2	3	6	14	
TOLEDO	82	16	0	0	0	16	98	8	0	0	0	8	7	4	19	79	

(Continúa al dorso)

CC.AA. Y/O PROVINCIAS	PTES. MES ANTERIOR	SOLICITUDES PRESENTADAS					A RESOLV. MES	SOLICITUDES RESUELTAS									PTES. FIN MES
		APROBADAS						NO APROBADAS			TOTAL	DNG	CAD-DES				
		NUEVAS	SGIM Y SATP	PAS	INSS	TOTAL		NUEVAS	SGIM Y SATP	PAS				INSS	TOTAL		
CATALUNYA	2.536	110	0	0	9	119	2.655	132	1	0	11	144	125	19	288	2.367	
BARCELONA	1.677	68	0	0	5	73	1.750	91	0	0	5	96	74	11	181	1.569	
GIRONA	270	7	0	0	2	9	279	7	0	0	3	10	18	2	30	249	
LLEIDA	150	21	0	0	0	21	171	7	0	0	0	7	13	1	21	150	
TARRAGONA	439	14	0	0	2	16	455	27	1	0	3	31	20	5	56	399	
COMUNIDAD VALENCIANA	1.240	129	0	1	0	130	1.370	113	0	1	0	114	18	10	142	1.228	
ALICANTE	562	33	0	1	0	34	596	50	0	1	0	51	6	1	58	538	
CASTELLÓN	153	23	0	0	0	23	176	10	0	0	0	10	0	3	13	163	
VALENCIA	525	73	0	0	0	73	598	53	0	0	0	53	12	6	71	527	
EXTREMADURA	162	36	0	0	0	36	198	35	0	0	0	35	0	0	35	163	
BADAJOS	144	21	0	0	0	21	165	26	0	0	0	26	0	0	26	139	
CÁCERES	18	15	0	0	0	15	33	9	0	0	0	9	0	0	9	24	
GALICIA	1.149	165	0	0	0	165	1.314	56	0	0	0	56	63	4	123	1.191	
A CORUÑA	420	102	0	0	0	102	522	9	0	0	0	9	25	0	34	488	
LUGO	35	10	0	0	0	10	45	12	0	0	0	12	2	0	14	31	
OURENSE	72	22	0	0	0	22	94	10	0	0	0	10	9	0	19	75	
PONTEVEDRA	622	31	0	0	0	31	653	25	0	0	0	25	27	4	56	597	
MADRID	432	148	0	2	0	150	582	72	0	2	0	74	17	37	128	454	
MURCIA	611	55	0	0	1	56	667	67	0	0	0	67	47	10	124	543	
NAVARRA	6	7	0	0	0	7	13	8	0	0	0	8	0	0	8	5	
PAÍS VASCO	58	42	0	0	0	42	100	32	0	0	0	32	5	1	38	62	
ARABA/ÁLAVA	2	7	0	0	0	7	9	7	0	0	0	7	0	0	7	2	
GIPUZKOA	10	11	0	0	0	11	21	5	0	0	0	5	3	1	9	12	
BIZKAIA	46	24	0	0	0	24	70	20	0	0	0	20	2	0	22	48	
LA RIOJA	8	9	0	0	0	9	17	2	0	0	0	2	0	1	3	14	
CEUTA	20	10	0	0	0	10	30	13	0	0	0	13	3	0	16	14	
MELILLA	48	16	0	0	0	16	64	4	0	0	0	4	9	2	15	49	

TOTAL ESTADO	13.264	1.370	1	8	13	1.392	14.656	867	1	3	12	883	481	158	1.522	13.134
---------------------	---------------	--------------	----------	----------	-----------	--------------	---------------	------------	----------	----------	-----------	------------	------------	------------	--------------	---------------

PENSIÓN NO CONTRIBUTIVA DE INVALIDEZ

CAUSAS DE DENEGACIÓN CORRESPONDIENTES AL MES DE SEPTIEMBRE DE 2018

CC.AA. Y/O PROVINCIAS	EDAD	RESIDENCIA LEGAL	RECURSOS ECONÓMICOS		GRADO DISCAPACIDAD ENF. CRÓNICA	PRESTACIÓN INCOMPATIBLE	SOLICITAR SIN PASAR DOS AÑOS	SIN DESGLOSAR	TOTAL CAUSAS DE DENEGACIÓN
			PERSONALES	U.E.C.					
			ANDALUCÍA	3					
ALMERÍA	1	1	0	1	1	0	0	0	4
CÁDIZ	0	0	0	0	2	0	0	0	2
CÓRDOBA	1	1	2	0	5	1	0	0	10
GRANADA	0	2	1	0	1	0	0	0	4
HUELVA	0	0	0	1	6	0	0	0	7
JAÉN	0	0	0	0	0	0	0	0	0
MÁLAGA	0	0	1	2	4	0	0	0	7
SEVILLA	1	0	0	2	0	1	0	0	4
ARAGÓN	0	0	2	0	1	0	0	0	3
HUESCA	0	0	1	0	0	0	0	0	1
TERUEL	0	0	0	0	1	0	0	0	1
ZARAGOZA	0	0	1	0	0	0	0	0	1
ASTURIAS	0	0	5	0	3	0	0	0	8
ILLES BALEARS	0	0	3	2	2	0	0	0	7
CANARIAS	3	4	14	8	75	1	0	0	105
LAS PALMAS	2	2	6	4	40	1	0	0	55
S.C. TENERIFE	1	2	8	4	35	0	0	0	50
CANTABRIA	0	0	1	1	1	0	0	0	3
CASTILLA Y LEÓN	1	4	3	7	2	2	0	0	19
ÁVILA	0	0	0	0	0	0	0	0	0
BURGOS	0	0	0	2	1	0	0	0	3
LEÓN	0	0	0	2	1	0	0	0	3
PALENCIA	1	1	0	0	0	0	0	0	2
SALAMANCA	0	3	1	1	0	1	0	0	6
SEGOVIA	0	0	0	0	0	1	0	0	1
SORIA	0	0	0	0	0	0	0	0	0
VALLADOLID	0	0	0	2	0	0	0	0	2
ZAMORA	0	0	2	0	0	0	0	0	2
CASTILLA-LA MANCHA	0	0	1	5	3	2	0	0	11
ALBACETE	0	0	0	1	0	0	0	0	1
CIUDAD REAL	0	0	0	1	0	0	0	0	1
CUENCA	0	0	0	0	0	0	0	0	0
GUADALAJARA	0	0	1	1	0	0	0	0	2
TOLEDO	0	0	0	2	3	2	0	0	7

(Continúa al dorso)

CC.AA. Y/O PROVINCIAS	EDAD	RESIDENCIA LEGAL	RECURSOS ECONÓMICOS		GRADO DISCAPACIDAD ENF. CRÓNICA	PRESTACIÓN INCOMPATIBLE	SOLICITAR SIN PASAR DOS AÑOS	SIN DESGLOSAR	TOTAL CAUSAS DE DENEGACIÓN
			PERSONALES	U.E.C.					
			CATALUNYA	0					
BARCELONA	0	2	21	28	16	7	0	0	74
GIRONA	0	1	9	5	1	2	0	0	18
LLEIDA	0	0	8	3	0	2	0	0	13
TARRAGONA	0	1	8	4	1	6	0	0	20
COMUNIDAD VALENCIANA	0	0	1	6	4	7	0	0	18
ALICANTE	0	0	0	3	2	1	0	0	6
CASTELLÓN	0	0	0	0	0	0	0	0	0
VALENCIA	0	0	1	3	2	6	0	0	12
EXTREMADURA	0	0	0	0	0	0	0	0	0
BADAJOS	0	0	0	0	0	0	0	0	0
CÁCERES	0	0	0	0	0	0	0	0	0
GALICIA	0	0	12	10	41	0	0	0	63
A CORUÑA	0	0	3	3	19	0	0	0	25
LUGO	0	0	0	0	2	0	0	0	2
OURENSE	0	0	0	0	9	0	0	0	9
PONTEVEDRA	0	0	9	7	11	0	0	0	27
MADRID	0	1	5	5	4	2	0	0	17
MURCIA	1	0	0	5	39	2	0	0	47
NAVARRA	0	0	0	0	0	0	0	0	0
PAÍS VASCO	0	0	3	1	1	0	0	0	5
ARABA/ÁLAVA	0	0	0	0	0	0	0	0	0
GIPUZKOA	0	0	2	1	0	0	0	0	3
BIZKAIA	0	0	1	0	1	0	0	0	2
LA RIOJA	0	0	0	0	0	0	0	0	0
CEUTA	1	0	2	0	0	0	0	0	3
MELILLA	0	0	0	0	9	0	0	0	9
TOTAL ESTADO	9	17	102	96	222	35	0	0	481

PENSIÓN NO CONTRIBUTIVA DE INVALIDEZ

DATOS ACUMULADOS DE GESTIÓN CORRESPONDIENTES AL AÑO 2018 HASTA SEPTIEMBRE

CC.AA. Y/O PROVINCIAS	PTES. AÑO ANTERIOR	SOLICITUDES PRESENTADAS					A RESOLV. AÑO	SOLICITUDES RESUELTAS									PTES. FINAL
		NUEVAS	SGIM Y SATP	PAS	INSS	TOTAL		APROBADAS					NO APROBADAS		TOTAL		
								NUEVAS	SGIM Y SATP	PAS	INSS	TOTAL	DNG	CAD-DES			
ANDALUCÍA	2.010	3.249	0	30	0	3.279	5.289	1.495	8	30	0	1.533	930	278	2.741	2.548	
ALMERÍA	68	185	0	1	0	186	254	135	2	0	0	137	62	10	209	45	
CÁDIZ	205	550	0	5	0	555	760	289	0	4	0	293	61	37	391	369	
CÓRDOBA	113	259	0	2	0	261	374	160	5	3	0	168	78	15	261	113	
GRANADA	137	354	0	3	0	357	494	218	0	0	0	218	95	38	351	143	
HUELVA	99	245	0	1	0	246	345	180	0	2	0	182	73	28	283	62	
JAÉN	58	161	0	3	0	164	222	92	1	2	0	95	37	11	143	79	
MÁLAGA	294	525	0	1	0	526	820	164	0	1	0	165	147	32	344	476	
SEVILLA	1.036	970	0	14	0	984	2.020	257	0	18	0	275	377	107	759	1.261	
ARAGÓN	33	191	1	0	1	193	226	141	0	0	0	141	28	17	186	40	
HUESCA	7	33	0	0	0	33	40	25	0	0	0	25	5	1	31	9	
TERUEL	3	16	0	0	0	16	19	10	0	0	0	10	1	4	15	4	
ZARAGOZA	23	142	1	0	1	144	167	106	0	0	0	106	22	12	140	27	
ASTURIAS	86	327	0	0	0	327	413	111	0	0	0	111	66	22	199	214	
ILLES BALEARS	24	262	0	0	0	262	286	170	0	0	0	170	71	35	276	10	
CANARIAS	3.496	2.037	0	7	14	2.058	5.554	802	0	3	7	812	964	111	1.887	3.667	
LAS PALMAS	1.396	964	0	5	0	969	2.365	452	0	3	0	455	506	62	1.023	1.342	
S.C. TENERIFE	2.100	1.073	0	2	14	1.089	3.189	350	0	0	7	357	458	49	864	2.325	
CANTABRIA	74	293	0	0	0	293	367	219	0	0	0	219	76	0	295	72	
CASTILLA Y LEÓN	343	775	0	0	0	775	1.118	623	0	0	0	623	179	52	854	264	
ÁVILA	9	69	0	0	0	69	78	59	0	0	0	59	2	4	65	13	
BURGOS	80	177	0	0	0	177	257	118	0	0	0	118	52	21	191	66	
LEÓN	80	116	0	0	0	116	196	76	0	0	0	76	27	12	115	81	
PALENCIA	6	55	0	0	0	55	61	46	0	0	0	46	9	1	56	5	
SALAMANCA	71	142	0	0	0	142	213	120	0	0	0	120	48	7	175	38	
SEGOVIA	26	50	0	0	0	50	76	35	0	0	0	35	9	3	47	29	
SORIA	3	13	0	0	0	13	16	10	0	0	0	10	3	1	14	2	
VALLADOLID	57	87	0	0	0	87	144	109	0	0	0	109	12	3	124	20	
ZAMORA	11	66	0	0	0	66	77	50	0	0	0	50	17	0	67	10	
CASTILLA-LA MANCHA	223	707	0	4	3	714	937	470	1	3	1	475	173	60	708	229	
ALBACETE	59	197	0	0	0	197	256	129	1	0	0	130	42	18	190	66	
CIUDAD REAL	29	129	0	4	1	134	163	99	0	3	1	103	22	8	133	30	
CUENCA	39	90	0	0	0	90	129	53	0	0	0	53	31	5	89	40	
GUADALAJARA	19	82	0	0	2	84	103	56	0	0	0	56	18	15	89	14	
TOLEDO	77	209	0	0	0	209	286	133	0	0	0	133	60	14	207	79	

(Continúa al dorso)

CC.AA. Y/O PROVINCIAS	PTES. AÑO ANTERIOR	SOLICITUDES PRESENTADAS					A RESOLV. AÑO	SOLICITUDES RESUELTAS									PTES. FINAL
		NUEVAS	SGIM Y SATP	PAS	INSS	TOTAL		APROBADAS					NO APROBADAS		TOTAL		
								NUEVAS	SGIM Y SATP	PAS	INSS	TOTAL	DNG	CAD-DES			
CATALUNYA	2.798	1.896	1	1	128	2.026	4.824	1.043	2	0	132	1.177	1.013	267	2.457	2.367	
BARCELONA	1.982	1.272	1	0	77	1.350	3.332	728	1	0	78	807	778	178	1.763	1.569	
GIRONA	235	188	0	0	20	208	443	81	0	0	19	100	67	27	194	249	
LLEIDA	149	141	0	1	5	147	296	67	0	0	9	76	49	21	146	150	
TARRAGONA	432	295	0	0	26	321	753	167	1	0	26	194	119	41	354	399	
COMUNIDAD VALENCIANA	1.156	1.503	4	5	0	1.512	2.668	889	1	10	0	900	421	119	1.440	1.228	
ALICANTE	472	432	3	2	0	437	909	182	1	5	0	188	173	10	371	538	
CASTELLÓN	148	241	0	0	0	241	389	144	0	1	0	145	72	9	226	163	
VALENCIA	536	830	1	3	0	834	1.370	563	0	4	0	567	176	100	843	527	
EXTREMADURA	92	392	1	0	0	393	485	200	0	0	0	200	39	83	322	163	
BADAJOS	68	283	1	0	0	284	352	131	0	0	0	131	28	54	213	139	
CÁCERES	24	109	0	0	0	109	133	69	0	0	0	69	11	29	109	24	
GALICIA	1.061	1.564	1	1	1	1.567	2.628	769	0	0	5	774	595	68	1.437	1.191	
A CORUÑA	391	588	0	0	0	588	979	247	0	0	5	252	222	17	491	488	
LUGO	25	104	0	0	0	104	129	63	0	0	0	63	29	6	98	31	
OURENSE	102	258	1	0	0	259	361	149	0	0	0	149	126	11	286	75	
PONTEVEDRA	543	614	0	1	1	616	1.159	310	0	0	0	310	218	34	562	597	
MADRID	462	1.428	4	5	0	1.437	1.899	978	4	5	0	987	256	202	1.445	454	
MURCIA	509	899	0	0	4	903	1.412	414	0	0	1	415	389	65	869	543	
NAVARRA	5	84	0	0	0	84	89	68	0	0	0	68	11	5	84	5	
PAÍS VASCO	99	429	0	1	0	430	529	359	0	4	0	363	85	19	467	62	
ARABA/ÁLAVA	0	90	0	0	0	90	90	82	0	0	0	82	6	0	88	2	
GIPUZKOA	12	131	0	0	0	131	143	109	0	0	0	109	19	3	131	12	
BIZKAIA	87	208	0	1	0	209	296	168	0	4	0	172	60	16	248	48	
LA RIOJA	11	50	0	0	0	50	61	40	0	0	0	40	6	1	47	14	
CEUTA	31	97	0	0	0	97	128	83	0	0	0	83	19	12	114	14	
MELILLA	30	134	0	0	0	134	164	42	0	0	0	42	66	7	115	49	

TOTAL ESTADO	12.543	16.317	12	54	151	16.534	29.077	8.916	16	55	146	9.133	5.387	1.423	15.943	13.134
---------------------	---------------	---------------	-----------	-----------	------------	---------------	---------------	--------------	-----------	-----------	------------	--------------	--------------	--------------	---------------	---------------

PENSIÓN NO CONTRIBUTIVA DE INVALIDEZ

CAUSAS DE DENEGACIÓN ACUMULADAS CORRESPONDIENTES AL AÑO 2018 HASTA SEPTIEMBRE

CC.AA. Y/O PROVINCIAS	EDAD	RESIDENCIA LEGAL	RECURSOS ECONÓMICOS		GRADO DISCAPACIDAD ENF. CRÓNICA	PRESTACIÓN INCOMPATIBLE	SOLICITAR SIN PASAR DOS AÑOS	SIN DESGLOSAR	TOTAL CAUSAS DE DENEGACIÓN
			PERSONALES	U.E.C.					
			ANDALUCÍA	36					
ALMERÍA	9	4	7	8	32	2	0	0	62
CÁDIZ	3	2	3	8	40	4	1	0	61
CÓRDOBA	1	2	10	8	45	12	0	0	78
GRANADA	5	13	11	6	51	9	0	0	95
HUELVA	1	2	10	8	46	5	1	0	73
JAÉN	0	1	2	3	30	0	1	0	37
MÁLAGA	11	11	5	36	78	6	0	0	147
SEVILLA	6	4	18	28	313	4	4	0	377
ARAGÓN	0	1	8	12	7	0	0	0	28
HUESCA	0	0	1	2	2	0	0	0	5
TERUEL	0	0	0	0	1	0	0	0	1
ZARAGOZA	0	1	7	10	4	0	0	0	22
ASTURIAS	2	0	25	7	27	5	0	0	66
ILLES BALEARS	4	6	12	11	31	7	0	0	71
CANARIAS	24	32	131	46	704	27	0	0	964
LAS PALMAS	9	21	62	29	362	23	0	0	506
S.C. TENERIFE	15	11	69	17	342	4	0	0	458
CANTABRIA	2	0	15	22	36	1	0	0	76
CASTILLA Y LEÓN	12	16	22	45	75	9	0	0	179
ÁVILA	1	0	0	1	0	0	0	0	2
BURGOS	0	3	7	8	34	0	0	0	52
LEÓN	3	2	2	7	9	4	0	0	27
PALENCIA	3	2	0	2	1	1	0	0	9
SALAMANCA	5	4	4	11	21	3	0	0	48
SEGOVIA	0	0	2	5	1	1	0	0	9
SORIA	0	0	1	1	1	0	0	0	3
VALLADOLID	0	4	2	5	1	0	0	0	12
ZAMORA	0	1	4	5	7	0	0	0	17
CASTILLA-LA MANCHA	6	8	26	49	74	10	0	0	173
ALBACETE	1	0	6	15	20	0	0	0	42
CIUDAD REAL	0	1	2	8	10	1	0	0	22
CUENCA	4	0	2	6	18	1	0	0	31
GUADALAJARA	0	1	7	6	4	0	0	0	18
TOLEDO	1	6	9	14	22	8	0	0	60

(Continúa al dorso)

CC.AA. Y/O PROVINCIAS	EDAD	RESIDENCIA LEGAL	RECURSOS ECONÓMICOS		GRADO DISCAPACIDAD ENF. CRÓNICA	PRESTACIÓN INCOMPATIBLE	SOLICITAR SIN PASAR DOS AÑOS	SIN DESGLOSAR	TOTAL CAUSAS DE DENEGACIÓN
			PERSONALES	U.E.C.					
			CATALUNYA	1					
BARCELONA	0	29	126	181	327	115	0	0	778
GIRONA	0	5	18	15	18	11	0	0	67
LLEIDA	1	4	11	10	10	13	0	0	49
TARRAGONA	0	10	26	33	12	38	0	0	119
COMUNIDAD VALENCIANA	2	11	40	73	265	30	0	0	421
ALICANTE	0	0	3	8	152	10	0	0	173
CASTELLÓN	0	1	9	14	46	2	0	0	72
VALENCIA	2	10	28	51	67	18	0	0	176
EXTREMADURA	0	0	10	3	23	3	0	0	39
BADAJOS	0	0	7	1	19	1	0	0	28
CÁCERES	0	0	3	2	4	2	0	0	11
GALICIA	6	23	58	92	408	8	0	0	595
A CORUÑA	0	3	22	26	169	2	0	0	222
LUGO	4	0	1	3	17	4	0	0	29
OURENSE	0	16	8	6	94	2	0	0	126
PONTEVEDRA	2	4	27	57	128	0	0	0	218
MADRID	4	22	86	105	35	4	0	0	256
MURCIA	2	28	19	24	305	11	0	0	389
NAVARRA	0	2	2	3	2	2	0	0	11
PAÍS VASCO	2	9	12	29	23	10	0	0	85
ARABA/ÁLAVA	0	0	0	6	0	0	0	0	6
GIPUZKOA	0	5	4	8	2	0	0	0	19
BIZKAIA	2	4	8	15	21	10	0	0	60
LA RIOJA	0	1	1	3	1	0	0	0	6
CEUTA	2	2	9	2	1	3	0	0	19
MELILLA	0	6	3	4	53	0	0	0	66
TOTAL ESTADO	105	254	726	874	3.072	349	7	0	5.387

1d Pncs de la Seguridad Social: Datos de la gestión mensual y anual

R.D.L. 8/2015, DE 30 DE OCTUBRE; T. REF. LGSS PNCs DE LA SEGURIDAD SOCIAL

TOTAL: JUBILACIÓN MÁS INVALIDEZ

		Entrada	Resueltas	% R./E.	Aprobadas	No Aprob.	Pendientes
G E S T I Ó N	2011	55.421	56.457	101,87%	33.276	23.181	19.654
	2012	52.856	52.452	99,24%	32.240	20.212	20.058
	2013	56.501	54.372	96,23%	34.359	20.013	22.187
	2014	55.123	57.677	104,63%	37.405	20.272	19.633
	2015	55.405	56.082	101,22%	36.888	19.194	18.956
	2016	55.916	53.523	95,72%	35.304	18.219	21.349
	2017	54.670	52.746	96,48%	34.005	18.741	23.273
M E D I A S	2011	4.618	4.705		2.773	1.932	19.654
	2012	4.405	4.371		2.687	1.684	20.058
	2013	4.708	4.531		2.863	1.668	22.187
	2014	4.594	4.806		3.117	1.689	19.633
	2015	4.617	4.674		3.074	1.600	18.956
	2016	4.660	4.460		2.942	1.518	21.349
	2017	4.556	4.396		2.834	1.562	23.273
2018							
	I	4.361	4.221	96,79%	2.500	1.721	23.413
	II	5.437	4.922	90,53%	3.169	1.753	23.928
	III	4.590	4.250	92,59%	2.812	1.438	24.268
	IV	4.933	4.181	84,76%	2.683	1.498	25.020
	V	5.297	4.828	91,15%	3.081	1.747	25.489
	VI	4.948	5.136	103,80%	3.087	2.049	25.301
	VII	4.053	3.333	82,24%	2.069	1.264	26.021
	VIII	3.598	3.206	89,11%	2.057	1.149	26.413
	IX	3.742	3.995	106,76%	2.559	1.436	26.160
	X						
	XI						
	XII						
		40.959	38.072	92,95%	24.017	14.055	26.160

* Pendientes reales

EVOLUCIÓN DE LA GESTIÓN 2011-2018

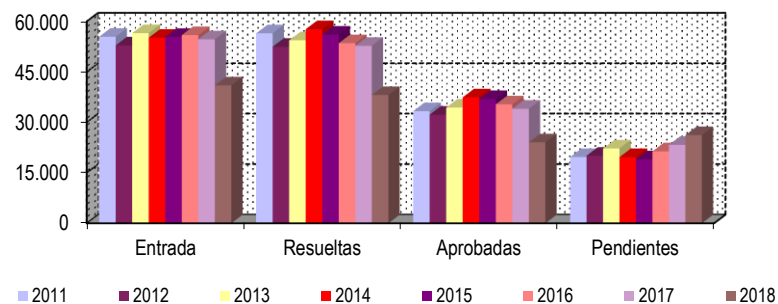

EVOLUCIÓN MEDIAS MENSUALES

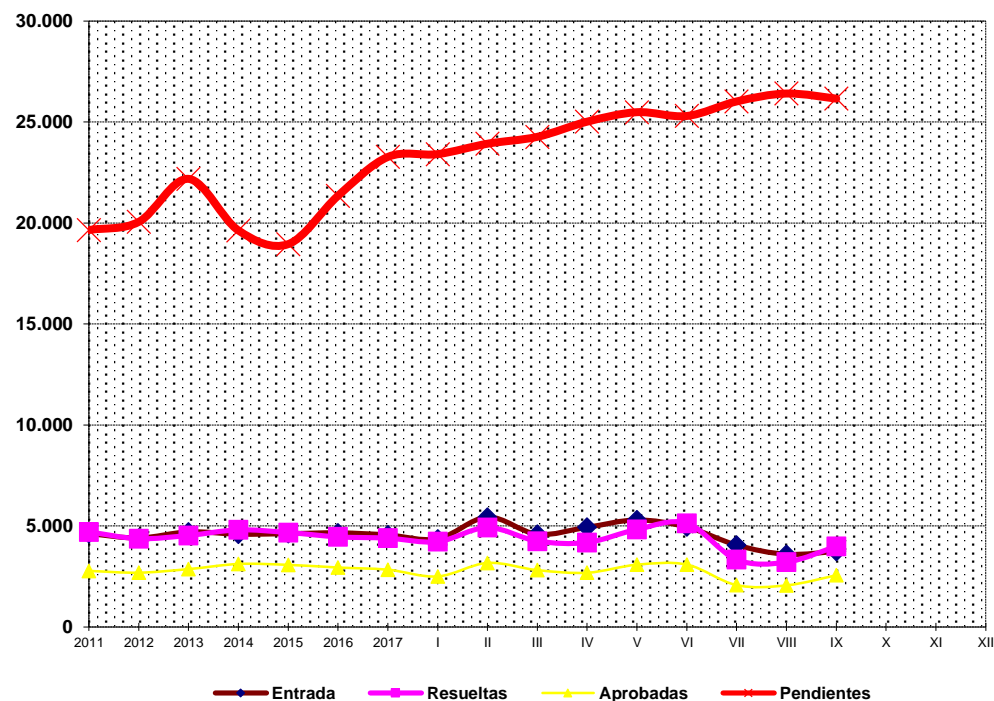

PENSIONES NO CONTRIBUTIVAS DE JUBILACIÓN E INVALIDEZ

DATOS CONJUNTOS DE GESTIÓN CORRESPONDIENTES AL MES DE SEPTIEMBRE DE 2018

CC.AA. Y/O PROVINCIAS	PTES. MES ANTERIOR	SOLICITUDES PRESENTADAS					A RESOLV. MES	SOLICITUDES RESUELTAS									PTES. FIN MES
		NUEVAS	SGIM Y SATP	PAS	INSS	TOTAL		APROBADAS					NO APROBADAS		TOTAL		
								NUEVAS	SGIM Y SATP	PAS	INSS	TOTAL	DNG	CAD-DES			
ANDALUCÍA	5.239	580	5	58	0	643	5.882	278	0	3	0	281	78	79	438	5.444	
ALMERÍA	108	50	1	1	0	52	160	41	0	0	0	41	12	6	59	101	
CÁDIZ	647	177	0	6	0	183	830	57	0	2	0	59	6	22	87	743	
CÓRDOBA	195	56	0	4	0	60	255	63	0	0	0	63	17	5	85	170	
GRANADA	272	46	0	2	0	48	320	30	0	0	0	30	10	7	47	273	
HUELVA	113	37	0	0	0	37	150	27	0	0	0	27	11	4	42	108	
JAÉN	125	29	0	1	0	30	155	3	0	1	0	4	0	5	9	146	
MÁLAGA	1.295	90	2	2	0	94	1.389	42	0	0	0	42	17	5	64	1.325	
SEVILLA	2.484	95	2	42	0	139	2.623	15	0	0	0	15	5	25	45	2.578	
ARAGÓN	133	108	1	0	0	109	242	61	0	0	0	61	18	9	88	154	
HUESCA	27	13	0	0	0	13	40	11	0	0	0	11	3	0	14	26	
TERUEL	15	9	0	0	0	9	24	3	0	0	0	3	1	0	4	20	
ZARAGOZA	91	86	1	0	0	87	178	47	0	0	0	47	14	9	70	108	
ASTURIAS	568	53	0	0	0	53	621	33	0	0	0	33	13	4	50	571	
ILLES BALEARS	43	54	0	0	0	54	97	42	0	0	0	42	20	11	73	24	
CANARIAS	6.015	389	0	2	3	394	6.409	178	0	1	1	180	123	24	327	6.082	
LAS PALMAS	2.325	191	0	2	0	193	2.518	114	0	1	0	115	66	4	185	2.333	
S.C. TENERIFE	3.690	198	0	0	3	201	3.891	64	0	0	1	65	57	20	142	3.749	
CANTABRIA	139	60	0	0	0	60	199	43	0	0	0	43	6	0	49	150	
CASTILLA Y LEÓN	546	185	1	0	0	186	732	175	0	0	0	175	41	15	231	501	
ÁVILA	20	11	0	0	0	11	31	6	0	0	0	6	2	1	9	22	
BURGOS	111	29	0	0	0	29	140	26	0	0	0	26	9	2	37	103	
LEÓN	160	25	0	0	0	25	185	31	0	0	0	31	6	2	39	146	
PALENCIA	13	14	0	0	0	14	27	9	0	0	0	9	2	1	12	15	
SALAMANCA	96	31	0	0	0	31	127	33	0	0	0	33	13	3	49	78	
SEGOVIA	45	11	0	0	0	11	56	5	0	0	0	5	3	0	8	48	
SORIA	3	4	0	0	0	4	7	1	0	0	0	1	0	1	2	5	
VALLADOLID	68	41	0	0	0	41	109	43	0	0	0	43	3	4	50	59	
ZAMORA	30	19	1	0	0	20	50	21	0	0	0	21	3	1	25	25	
CASTILLA-LA MANCHA	457	196	0	1	0	197	654	88	0	0	0	88	31	15	134	520	
ALBACETE	107	66	0	0	0	66	173	35	0	0	0	35	9	2	46	127	
CIUDAD REAL	64	34	0	1	0	35	99	27	0	0	0	27	4	0	31	68	
CUENCA	39	15	0	0	0	15	54	5	0	0	0	5	0	0	5	49	
GUADALAJARA	20	20	0	0	0	20	40	2	0	0	0	2	4	6	12	28	
TOLEDO	227	61	0	0	0	61	288	19	0	0	0	19	14	7	40	248	

(Continúa al dorso)

CC.AA. Y/O PROVINCIAS	PTES. MES ANTERIOR	SOLICITUDES PRESENTADAS					A RESOLV. MES	SOLICITUDES RESUELTAS									PTES. FIN MES
								APROBADAS				NO APROBADAS		TOTAL			
		NUEVAS	SGIM Y SATP	PAS	INSS	TOTAL		NUEVAS	SGIM Y SATP	PAS	INSS	TOTAL	DNG		CAD-DES		
CATALUNYA	5.460	275	0	2	9	286	5.746	569	1	0	11	581	341	35	957	4.789	
BARCELONA	3.773	178	0	0	5	183	3.956	392	0	0	5	397	238	20	655	3.301	
GIRONA	570	24	0	2	2	28	598	61	0	0	3	64	31	2	97	501	
LLEIDA	319	34	0	0	0	34	353	33	0	0	0	33	27	2	62	291	
TARRAGONA	798	39	0	0	2	41	839	83	1	0	3	87	45	11	143	696	
COMUNIDAD VALENCIANA	2.834	430	0	1	0	431	3.265	263	0	3	0	266	61	20	347	2.918	
ALICANTE	1.664	176	0	1	0	177	1.841	127	0	2	0	129	19	5	153	1.688	
CASTELLÓN	251	39	0	0	0	39	290	24	0	0	0	24	6	3	33	257	
VALENCIA	919	215	0	0	0	215	1.134	112	0	1	0	113	36	12	161	973	
EXTREMADURA	265	118	1	0	0	119	384	88	0	0	0	88	0	0	88	296	
BADAJOS	235	63	1	0	0	64	299	64	0	0	0	64	0	0	64	235	
CÁCERES	30	55	0	0	0	55	85	24	0	0	0	24	0	0	24	61	
GALICIA	1.969	359	0	0	0	359	2.328	146	0	0	0	146	93	11	250	2.078	
A CORUÑA	842	224	0	0	0	224	1.066	20	0	0	0	20	31	1	52	1.014	
LUGO	93	30	0	0	0	30	123	29	0	0	0	29	5	5	39	84	
OURENSE	99	44	0	0	0	44	143	25	0	0	0	25	15	0	40	103	
PONTEVEDRA	935	61	0	0	0	61	996	72	0	0	0	72	42	5	119	877	
MADRID	1.317	508	0	2	0	510	1.827	232	0	2	0	234	72	134	440	1.387	
MURCIA	1.092	111	0	0	1	112	1.204	167	0	0	0	167	78	49	294	910	
NAVARRA	29	32	0	0	0	32	61	27	0	0	0	27	3	5	35	26	
PAÍS VASCO	168	126	0	0	0	126	294	108	0	0	0	108	16	3	127	167	
ARABA/ÁLAVA	3	24	0	0	0	24	27	23	0	0	0	23	2	0	25	2	
GIPUZKOA	28	29	0	0	0	29	57	20	0	0	0	20	6	2	28	29	
BIZKAIA	137	73	0	0	0	73	210	65	0	0	0	65	8	1	74	136	
LA RIOJA	40	28	0	0	0	28	68	11	0	0	0	11	2	1	14	54	
CEUTA	30	16	0	0	0	16	46	15	0	0	0	15	6	2	23	23	
MELILLA	69	27	0	0	0	27	96	13	0	0	0	13	14	3	30	66	

TOTAL ESTADO	26.413	3.655	8	66	13	3.742	30.155	2.537	1	9	12	2.559	1.016	420	3.995	26.160
---------------------	---------------	--------------	----------	-----------	-----------	--------------	---------------	--------------	----------	----------	-----------	--------------	--------------	------------	--------------	---------------

PENSIONES NO CONTRIBUTIVAS DE JUBILACIÓN E INVALIDEZ

CAUSAS DE DENEGACIÓN CONJUNTAS CORRESPONDIENTES AL MES DE SEPTIEMBRE DE 2018

CC.AA. Y/O PROVINCIAS	EDAD	RESIDENCIA LEGAL	RECURSOS ECONÓMICOS		GRADO DISCAPACIDAD ENF. CRÓNICA	PRESTACIÓN INCOMPATIBLE	SOLICITAR SIN PASAR DOS AÑOS	SIN DESGLOSAR	TOTAL CAUSAS DE DENEGACIÓN
			PERSONALES	U.E.C.					
			ANDALUCÍA	8					
ALMERÍA	2	1	1	7	1	0	0	0	12
CÁDIZ	0	1	1	2	2	0	0	0	6
CÓRDOBA	3	2	3	3	5	1	0	0	17
GRANADA	1	2	4	2	1	0	0	0	10
HUELVA	0	2	0	3	6	0	0	0	11
JAÉN	0	0	0	0	0	0	0	0	0
MÁLAGA	1	0	3	9	4	0	0	0	17
SEVILLA	1	0	0	3	0	1	0	0	5
ARAGÓN	1	5	4	7	1	0	0	0	18
HUESCA	0	1	1	1	0	0	0	0	3
TERUEL	0	0	0	0	1	0	0	0	1
ZARAGOZA	1	4	3	6	0	0	0	0	14
ASTURIAS	1	1	8	0	3	0	0	0	13
ILLES BALEARS	1	4	7	6	2	0	0	0	20
CANARIAS	10	11	15	11	75	1	0	0	123
LAS PALMAS	6	6	6	7	40	1	0	0	66
S.C. TENERIFE	4	5	9	4	35	0	0	0	57
CANTABRIA	0	0	3	2	1	0	0	0	6
CASTILLA Y LEÓN	4	8	10	15	2	2	0	0	41
ÁVILA	0	0	2	0	0	0	0	0	2
BURGOS	1	1	3	3	1	0	0	0	9
LEÓN	0	0	1	4	1	0	0	0	6
PALENCIA	1	1	0	0	0	0	0	0	2
SALAMANCA	2	6	1	3	0	1	0	0	13
SEGOVIA	0	0	1	1	0	1	0	0	3
SORIA	0	0	0	0	0	0	0	0	0
VALLADOLID	0	0	0	3	0	0	0	0	3
ZAMORA	0	0	2	1	0	0	0	0	3
CASTILLA-LA MANCHA	3	4	4	15	3	2	0	0	31
ALBACETE	1	2	1	5	0	0	0	0	9
CIUDAD REAL	1	0	1	2	0	0	0	0	4
CUENCA	0	0	0	0	0	0	0	0	0
GUADALAJARA	0	1	1	2	0	0	0	0	4
TOLEDO	1	1	1	6	3	2	0	0	14

(Continúa al dorso)

CC.AA. Y/O PROVINCIAS	EDAD	RESIDENCIA LEGAL	RECURSOS ECONÓMICOS		GRADO DISCAPACIDAD ENF. CRÓNICA	PRESTACIÓN INCOMPATIBLE	SOLICITAR SIN PASAR DOS AÑOS	SIN DESGLOSAR	TOTAL CAUSAS DE DENEGACIÓN
			PERSONALES	U.E.C.					
			CATALUNYA	2					
BARCELONA	2	20	60	118	16	22	0	0	238
GIRONA	0	1	13	13	1	3	0	0	31
LLEIDA	0	1	11	12	0	3	0	0	27
TARRAGONA	0	6	11	18	1	9	0	0	45
COMUNIDAD VALENCIANA	0	6	9	35	4	7	0	0	61
ALICANTE	0	2	6	8	2	1	0	0	19
CASTELLÓN	0	1	0	5	0	0	0	0	6
VALENCIA	0	3	3	22	2	6	0	0	36
EXTREMADURA	0	0	0	0	0	0	0	0	0
BADAJOS	0	0	0	0	0	0	0	0	0
CÁCERES	0	0	0	0	0	0	0	0	0
GALICIA	0	7	22	23	41	0	0	0	93
A CORUÑA	0	3	5	4	19	0	0	0	31
LUGO	0	1	0	2	2	0	0	0	5
OURENSE	0	3	1	2	9	0	0	0	15
PONTEVEDRA	0	0	16	15	11	0	0	0	42
MADRID	8	15	18	25	4	2	0	0	72
MURCIA	1	4	2	30	39	2	0	0	78
NAVARRA	0	2	0	1	0	0	0	0	3
PAÍS VASCO	0	3	7	5	1	0	0	0	16
ARABA/ÁLAVA	0	0	0	2	0	0	0	0	2
GIPUZKOA	0	1	3	2	0	0	0	0	6
BIZKAIA	0	2	4	1	1	0	0	0	8
LA RIOJA	0	2	0	0	0	0	0	0	2
CEUTA	1	0	3	2	0	0	0	0	6
MELILLA	0	2	2	1	9	0	0	0	14
TOTAL ESTADO	40	110	221	368	222	55	0	0	1.016

PENSIONES NO CONTRIBUTIVAS DE JUBILACIÓN E INVALIDEZ

DATOS ACUMULADOS DE GESTIÓN CORRESPONDIENTES AL AÑO 2018 HASTA SEPTIEMBRE

CC.AA. Y/O PROVINCIAS	PTES. AÑO ANTERIOR	SOLICITUDES PRESENTADAS					A RESOLV. AÑO	SOLICITUDES RESUELTAS									PTES. FINAL
		NUEVAS	SGIM Y SATP	PAS	INSS	TOTAL		APROBADAS					NO APROBADAS		TOTAL		
								NUEVAS	SGIM Y SATP	PAS	INSS	TOTAL	DNG	CAD-DES			
ANDALUCÍA	3.584	7.401	35	560	0	7.996	11.580	3.814	9	83	0	3.906	1.611	619	6.136	5.444	
ALMERÍA	101	626	6	2	0	634	735	405	2	1	0	408	176	50	634	101	
CÁDIZ	379	1.238	6	72	0	1.316	1.695	726	0	16	0	742	125	85	952	743	
CÓRDOBA	179	664	0	24	0	688	867	506	5	8	0	519	142	36	697	170	
GRANADA	235	754	0	14	0	768	1.003	491	0	0	0	491	155	84	730	273	
HUELVA	145	468	1	8	0	477	622	338	1	5	0	344	114	56	514	108	
JAÉN	137	347	0	19	0	366	503	244	1	7	0	252	77	28	357	146	
MÁLAGA	723	1.590	11	20	0	1.621	2.344	602	0	5	0	607	319	93	1.019	1.325	
SEVILLA	1.685	1.714	11	401	0	2.126	3.811	502	0	41	0	543	503	187	1.233	2.578	
ARAGÓN	122	819	1	0	1	821	943	542	1	0	0	543	169	77	789	154	
HUESCA	23	122	0	0	0	122	145	95	0	0	0	95	21	3	119	26	
TERUEL	8	69	0	0	0	69	77	39	0	0	0	39	14	4	57	20	
ZARAGOZA	91	628	1	0	1	630	721	408	1	0	0	409	134	70	613	108	
ASTURIAS	171	880	0	0	0	880	1.051	295	0	0	2	297	126	57	480	571	
ILLES BALEARS	80	859	0	0	0	859	939	595	0	0	0	595	232	88	915	24	
CANARIAS	5.388	4.013	1	25	14	4.053	9.441	1.688	1	8	7	1.704	1.390	265	3.359	6.082	
LAS PALMAS	2.186	1.909	1	18	0	1.928	4.114	916	0	8	0	924	719	138	1.781	2.333	
S.C. TENERIFE	3.202	2.104	0	7	14	2.125	5.327	772	1	0	7	780	671	127	1.578	3.749	
CANTABRIA	111	646	1	0	0	647	758	475	0	0	0	475	133	0	608	150	
CASTILLA Y LEÓN	580	2.068	3	0	0	2.071	2.651	1.638	3	0	0	1.641	382	127	2.150	501	
ÁVILA	11	173	0	0	0	173	184	128	0	0	0	128	21	13	162	22	
BURGOS	122	339	0	0	0	339	461	234	0	0	0	234	91	33	358	103	
LEÓN	124	344	0	0	0	344	468	236	0	0	0	236	66	20	322	146	
PALENCIA	12	147	0	0	0	147	159	130	0	0	0	130	13	1	144	15	
SALAMANCA	115	379	1	0	0	380	495	306	2	0	0	308	90	19	417	78	
SEGOVIA	43	128	0	0	0	128	171	86	0	0	0	86	27	10	123	48	
SORIA	9	36	0	0	0	36	45	35	0	0	0	35	3	2	40	5	
VALLADOLID	122	325	0	0	0	325	447	331	0	0	0	331	36	21	388	59	
ZAMORA	22	197	2	0	0	199	221	152	1	0	0	153	35	8	196	25	
CASTILLA-LA MANCHA	389	1.769	1	15	3	1.788	2.177	1.101	2	14	1	1.118	408	131	1.657	520	
ALBACETE	104	417	0	0	0	417	521	273	1	0	0	274	98	22	394	127	
CIUDAD REAL	47	369	0	8	1	378	425	272	0	7	1	280	62	15	357	68	
CUENCA	50	180	1	0	0	181	231	114	1	0	0	115	58	9	182	49	
GUADALAJARA	37	183	0	1	2	186	223	125	0	1	0	126	41	28	195	28	
TOLEDO	151	620	0	6	0	626	777	317	0	6	0	323	149	57	529	248	

(Continúa al dorso)

CC.AA. Y/O PROVINCIAS	PTES. AÑO ANTERIOR	SOLICITUDES PRESENTADAS					A RESOLV. AÑO	SOLICITUDES RESUELTAS									PTES. FINAL
		NUEVAS	SGIM Y SATP	PAS	INSS	TOTAL		APROBADAS					NO APROBADAS		TOTAL		
								NUEVAS	SGIM Y SATP	PAS	INSS	TOTAL	DNG	CAD-DES			
CATALUNYA	5.944	4.506	1	8	144	4.659	10.603	3.021	5	0	137	3.163	2.130	521	5.814	4.789	
BARCELONA	4.207	3.102	1	2	89	3.194	7.401	2.129	4	0	80	2.213	1.558	329	4.100	3.301	
GIRONA	561	479	0	4	20	503	1.064	308	0	0	20	328	175	60	563	501	
LLEIDA	340	304	0	1	7	312	652	196	0	0	10	206	123	32	361	291	
TARRAGONA	836	621	0	1	28	650	1.486	388	1	0	27	416	274	100	790	696	
COMUNIDAD VALENCIANA	2.206	4.400	4	6	0	4.410	6.616	2.479	2	17	0	2.498	956	244	3.698	2.918	
ALICANTE	1.060	1.698	3	3	0	1.704	2.764	702	2	10	0	714	340	22	1.076	1.688	
CASTELLÓN	224	508	0	0	0	508	732	311	0	1	0	312	130	33	475	257	
VALENCIA	922	2.194	1	3	0	2.198	3.120	1.466	0	6	0	1.472	486	189	2.147	973	
EXTREMADURA	142	1.055	6	0	0	1.061	1.203	684	2	1	0	687	99	121	907	296	
BADAJOS	92	719	4	0	0	723	815	454	0	1	0	455	60	65	580	235	
CÁCERES	50	336	2	0	0	338	388	230	2	0	0	232	39	56	327	61	
GALICIA	2.005	3.451	1	1	4	3.457	5.462	2.113	1	0	5	2.119	1.115	150	3.384	2.078	
A CORUÑA	839	1.279	0	0	0	1.279	2.118	631	1	0	5	637	406	61	1.104	1.014	
LUGO	51	319	0	0	0	319	370	204	0	0	0	204	65	17	286	84	
OURENSE	140	540	1	0	0	541	681	369	0	0	0	369	187	22	578	103	
PONTEVEDRA	975	1.313	0	1	4	1.318	2.293	909	0	0	0	909	457	50	1.416	877	
MADRID	1.301	4.550	6	13	0	4.569	5.870	2.838	6	13	0	2.857	1.028	598	4.483	1.387	
MURCIA	852	1.640	1	0	4	1.645	2.497	861	1	0	2	864	572	151	1.587	910	
NAVARRA	26	311	0	0	0	311	337	217	0	0	0	217	61	33	311	26	
PAÍS VASCO	204	1.137	0	2	0	1.139	1.343	917	0	5	0	922	192	62	1.176	167	
ARABA/ÁLAVA	2	184	0	0	0	184	186	174	0	0	0	174	10	0	184	2	
GIPUZKOA	24	334	0	0	0	334	358	273	0	0	0	273	40	16	329	29	
BIZKAIA	178	619	0	2	0	621	799	470	0	5	0	475	142	46	663	136	
LA RIOJA	56	209	0	0	0	209	265	161	0	0	0	161	35	15	211	54	
CEUTA	62	172	0	0	0	172	234	148	0	0	0	148	36	27	211	23	
MELILLA	50	212	0	0	0	212	262	102	0	0	0	102	82	12	196	66	

TOTAL ESTADO	23.273	40.098	61	630	170	40.959	64.232	23.689	33	141	154	24.017	10.757	3.298	38.072	26.160
---------------------	---------------	---------------	-----------	------------	------------	---------------	---------------	---------------	-----------	------------	------------	---------------	---------------	--------------	---------------	---------------

PENSIONES NO CONTRIBUTIVAS DE JUBILACIÓN E INVALIDEZ

CAUSAS DE DENEGACIÓN ACUMULADAS CORRESPONDIENTES AL AÑO 2018 HASTA SEPTIEMBRE

CC.AA. Y/O PROVINCIAS	EDAD	RESIDENCIA LEGAL	RECURSOS ECONÓMICOS		GRADO DISCAPACIDAD ENF. CRÓNICA	PRESTACIÓN INCOMPATIBLE	SOLICITAR SIN PASAR DOS AÑOS	SIN DESGLOSAR	TOTAL CAUSAS DE DENEGACIÓN
			PERSONALES	U.E.C.					
			ANDALUCÍA	141					
ALMERÍA	28	33	20	61	32	2	0	0	176
CÁDIZ	16	11	9	44	40	4	1	0	125
CÓRDOBA	10	10	18	47	45	12	0	0	142
GRANADA	9	20	26	40	51	9	0	0	155
HUELVA	4	9	21	28	46	5	1	0	114
JAÉN	4	6	8	28	30	0	1	0	77
MÁLAGA	37	40	27	131	78	6	0	0	319
SEVILLA	33	9	34	105	313	5	4	0	503
ARAGÓN	10	35	37	80	7	0	0	0	169
HUESCA	2	2	7	8	2	0	0	0	21
TERUEL	1	2	3	7	1	0	0	0	14
ZARAGOZA	7	31	27	65	4	0	0	0	134
ASTURIAS	9	7	60	18	27	5	0	0	126
ILLES BALEARS	18	54	45	76	31	8	0	0	232
CANARIAS	65	153	275	166	704	27	0	0	1.390
LAS PALMAS	30	97	110	97	362	23	0	0	719
S.C. TENERIFE	35	56	165	69	342	4	0	0	671
CANTABRIA	4	2	30	59	36	2	0	0	133
CASTILLA Y LEÓN	31	37	62	166	75	11	0	0	382
ÁVILA	3	1	7	10	0	0	0	0	21
BURGOS	2	10	15	29	34	1	0	0	91
LEÓN	4	5	9	35	9	4	0	0	66
PALENCIA	4	2	2	3	1	1	0	0	13
SALAMANCA	13	10	7	36	21	3	0	0	90
SEGOVIA	0	2	9	13	1	2	0	0	27
SORIA	0	0	1	1	1	0	0	0	3
VALLADOLID	1	6	6	22	1	0	0	0	36
ZAMORA	4	1	6	17	7	0	0	0	35
CASTILLA-LA MANCHA	25	47	73	179	74	10	0	0	408
ALBACETE	3	6	18	51	20	0	0	0	98
CIUDAD REAL	6	4	11	30	10	1	0	0	62
CUENCA	5	2	5	27	18	1	0	0	58
GUADALAJARA	0	9	13	15	4	0	0	0	41
TOLEDO	11	26	26	56	22	8	0	0	149

(Continúa al dorso)

CC.AA. Y/O PROVINCIAS	EDAD	RESIDENCIA LEGAL	RECURSOS ECONÓMICOS		GRADO DISCAPACIDAD ENF. CRÓNICA	PRESTACIÓN INCOMPATIBLE	SOLICITAR SIN PASAR DOS AÑOS	SIN DESGLOSAR	TOTAL CAUSAS DE DENEGACIÓN
			PERSONALES	U.E.C.					
			CATALUNYA	36					
BARCELONA	17	136	296	562	327	220	0	0	1.558
GIRONA	9	21	37	64	18	26	0	0	175
LLEIDA	6	10	28	44	10	25	0	0	123
TARRAGONA	4	37	56	101	12	64	0	0	274
COMUNIDAD VALENCIANA	25	99	127	409	265	31	0	0	956
ALICANTE	4	41	37	95	152	11	0	0	340
CASTELLÓN	10	12	14	46	46	2	0	0	130
VALENCIA	11	46	76	268	67	18	0	0	486
EXTREMADURA	6	4	28	35	23	3	0	0	99
BADAJOS	3	2	15	20	19	1	0	0	60
CÁCERES	3	2	13	15	4	2	0	0	39
GALICIA	18	105	195	381	408	8	0	0	1.115
A CORUÑA	7	45	69	114	169	2	0	0	406
LUGO	6	1	6	31	17	4	0	0	65
OURENSE	2	30	25	34	94	2	0	0	187
PONTEVEDRA	3	29	95	202	128	0	0	0	457
MADRID	65	178	272	474	35	4	0	0	1.028
MURCIA	12	72	51	121	305	11	0	0	572
NAVARRA	2	23	10	22	2	2	0	0	61
PAÍS VASCO	6	28	46	79	23	10	0	0	192
ARABA/ÁLAVA	0	0	0	10	0	0	0	0	10
GIPUZKOA	0	10	12	16	2	0	0	0	40
BIZKAIA	6	18	34	53	21	10	0	0	142
LA RIOJA	3	13	6	12	1	0	0	0	35
CEUTA	3	6	16	7	1	3	0	0	36
MELILLA	1	15	7	6	53	0	0	0	82
TOTAL ESTADO	480	1.220	1.920	3.545	3.072	513	7	0	10.757

1e Pnc de Jubilación e Invalidez: Coeficientes de la gestión mensual

PENSIONES NO CONTRIBUTIVAS DE LA SEGURIDAD SOCIAL DE JUBILACIÓN E INVALIDEZ

DISTRIBUCIÓN TERRITORIAL DEL COEFICIENTE DE COBERTURA. SITUACIÓN EN SEPTIEMBRE DE 2018

PNC DE JUBILACIÓN

ÁMBITO GEOGRÁFICO

PNC DE INVALIDEZ

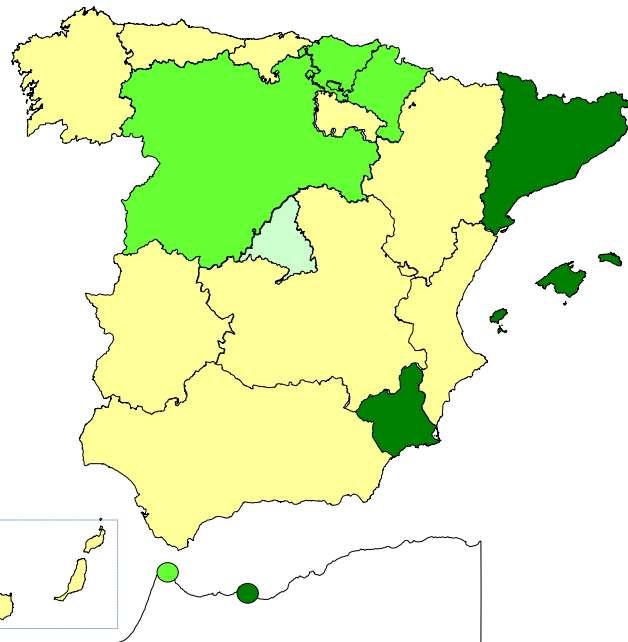

71,94%
70,65%
76,47%
151,43%
58,74%
52,38%
119,67%
60,33%
400,60%
68,11%
63,86%
65,46%
86,67%
303,57%
108,00%
105,95%
57,89%

ANDALUCÍA
ARAGÓN
ASTURIAS
ILLES BALEARS
CANARIAS
CANTABRIA
CASTILLA Y LEÓN
CASTILLA-LA MANCHA
CATALUNYA
C. VALENCIANA
EXTREMADURA
GALICIA
MADRID
MURCIA
NAVARRA
PAÍS VASCO
LA RIOJA

62,15%
135,29%
126,32%
105,26%
109,57%
150,00%
132,81%
80,26%
242,02%
109,23%
97,22%
74,55%
85,33%
221,43%
114,29%
90,48%
33,33%

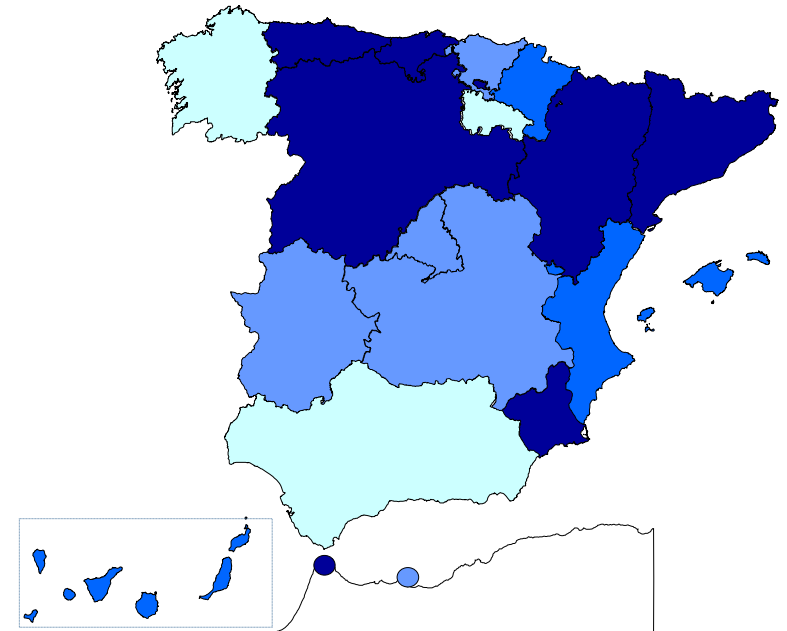

116,67%
136,36%

CEUTA
MELILLA

160,00%
93,75%

105,23%

TOTAL ESTADO

109,34%

< 80% De 80 a 100% De 101 a 120% > 120%

< 80% De 80 a 100% De 101 a 120% > 120%

Coefficiente de cobertura: Determina la relación existente entre el volumen de expedientes resueltos e iniciados durante el mes.

PENSIONES NO CONTRIBUTIVAS DE LA SEGURIDAD SOCIAL DE JUBILACIÓN E INVALIDEZ

DISTRIBUCIÓN TERRITORIAL DEL COEFICIENTE DE RECONOCIMIENTO. SITUACIÓN EN SEPTIEMBRE DE 2018

PNC DE JUBILACIÓN

ÁMBITO GEOGRÁFICO

PNC DE INVALIDEZ

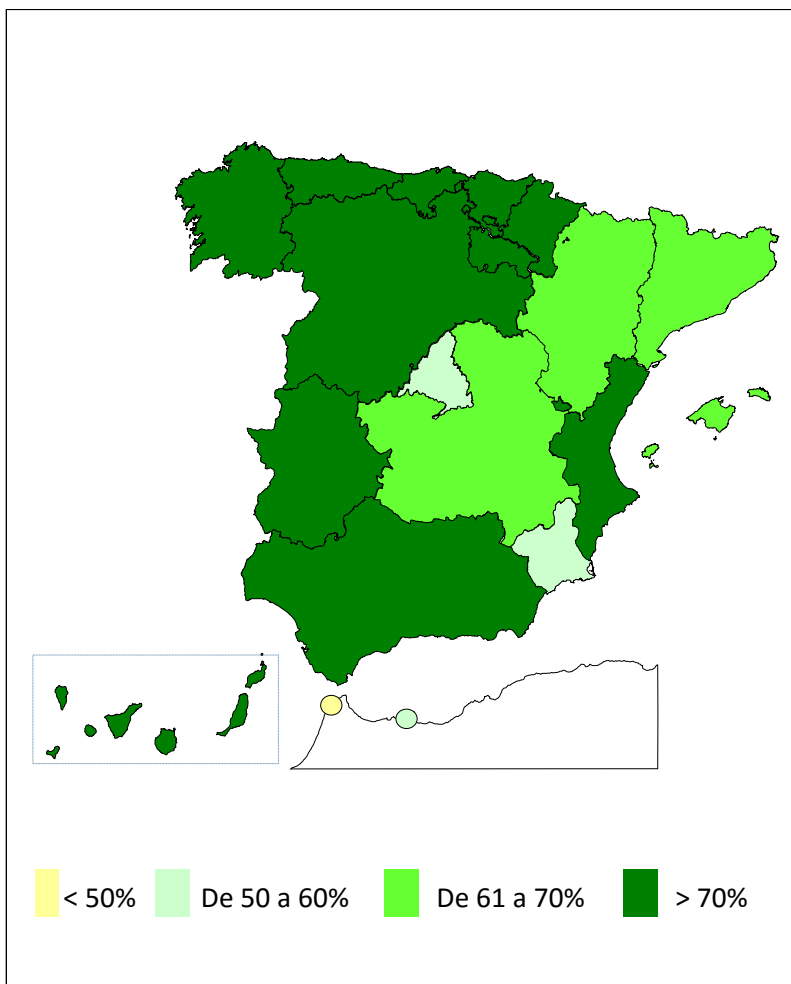

70,92%	ANDALUCÍA	51,92%
66,15%	ARAGÓN	78,26%
73,08%	ASTURIAS	58,33%
64,15%	ILLES BALEARS	40,00%
73,55%	CANARIAS	44,17%
86,36%	CANTABRIA	88,89%
80,82%	CASTILLA Y LEÓN	67,06%
64,38%	CASTILLA-LA MANCHA	67,21%
65,32%	CATALUNYA	50,00%
74,15%	C. VALENCIANA	80,28%
100,00%	EXTREMADURA	100,00%
70,87%	GALICIA	45,53%
51,28%	MADRID	57,81%
58,82%	MURCIA	54,03%
70,37%	NAVARRA	100,00%
85,39%	PAÍS VASCO	84,21%
81,82%	LA RIOJA	66,67%
28,57%	CEUTA	81,25%
60,00%	MELILLA	26,67%
67,77%	TOTAL ESTADO	58,02%

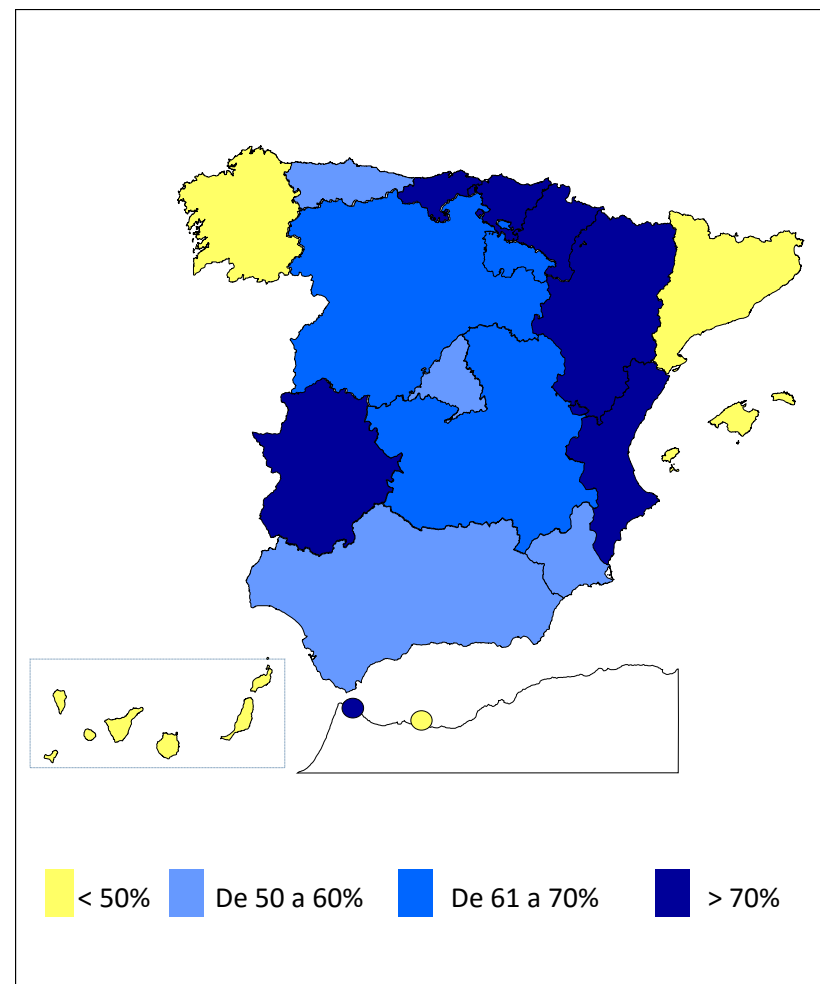

Coefficiente de reconocimiento del derecho a PNC: Establecido a partir del cociente entre los expedientes aprobados y los resueltos en el mes.

PENSIONES NO CONTRIBUTIVAS DE LA SEGURIDAD SOCIAL DE JUBILACIÓN E INVALIDEZ

DISTRIBUCIÓN TERRITORIAL DEL COEFICIENTE DE GESTIÓN EN DÍAS. SITUACIÓN EN SEPTIEMBRE DE 2018

PNC DE JUBILACIÓN

ÁMBITO GEOGRÁFICO

PNC DE INVALIDEZ

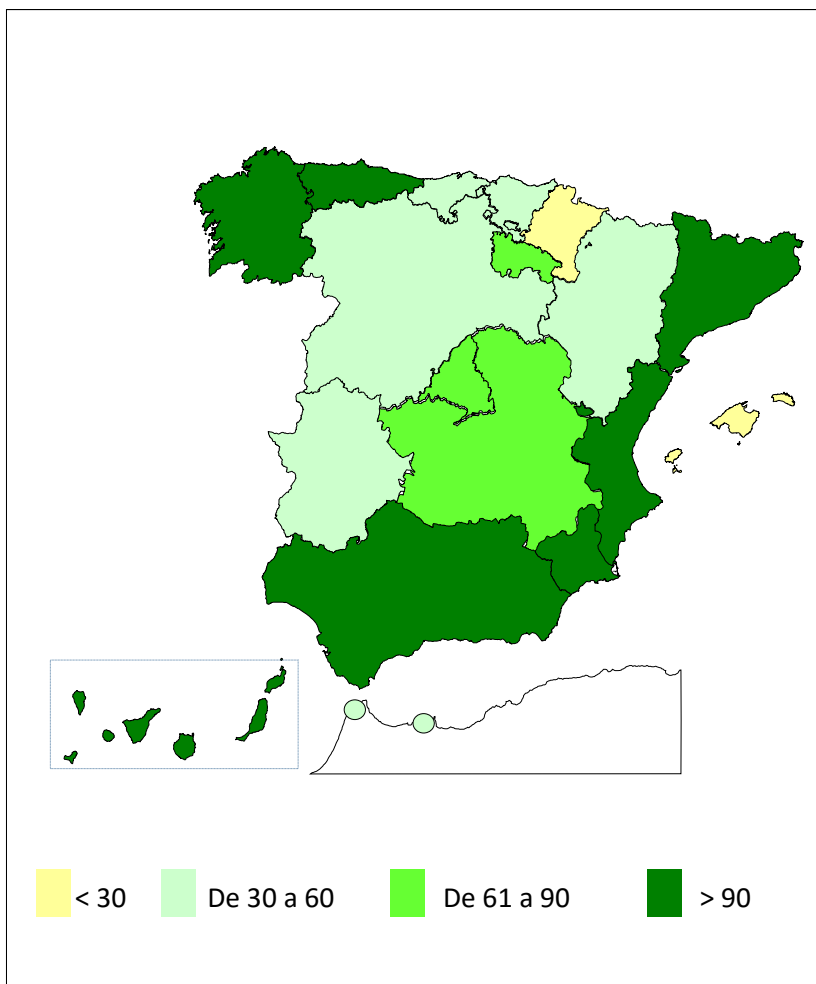

166	ANDALUCÍA	210
49	ARAGÓN	56
174	ASTURIAS	177
6	ILLES BALEARS	10
327	CANARIAS	481
59	CANTABRIA	66
49	CASTILLA Y LEÓN	92
73	CASTILLA-LA MANCHA	87
248	CATALUNYA	315
157	C. VALENCIANA	219
54	EXTREMADURA	112
127	GALICIA	205
80	MADRID	85
134	MURCIA	162
25	NAVARRA	16
40	PAÍS VASCO	39
68	LA RIOJA	76
32	CEUTA	39
59	MELILLA	99
144	TOTAL ESTADO	214

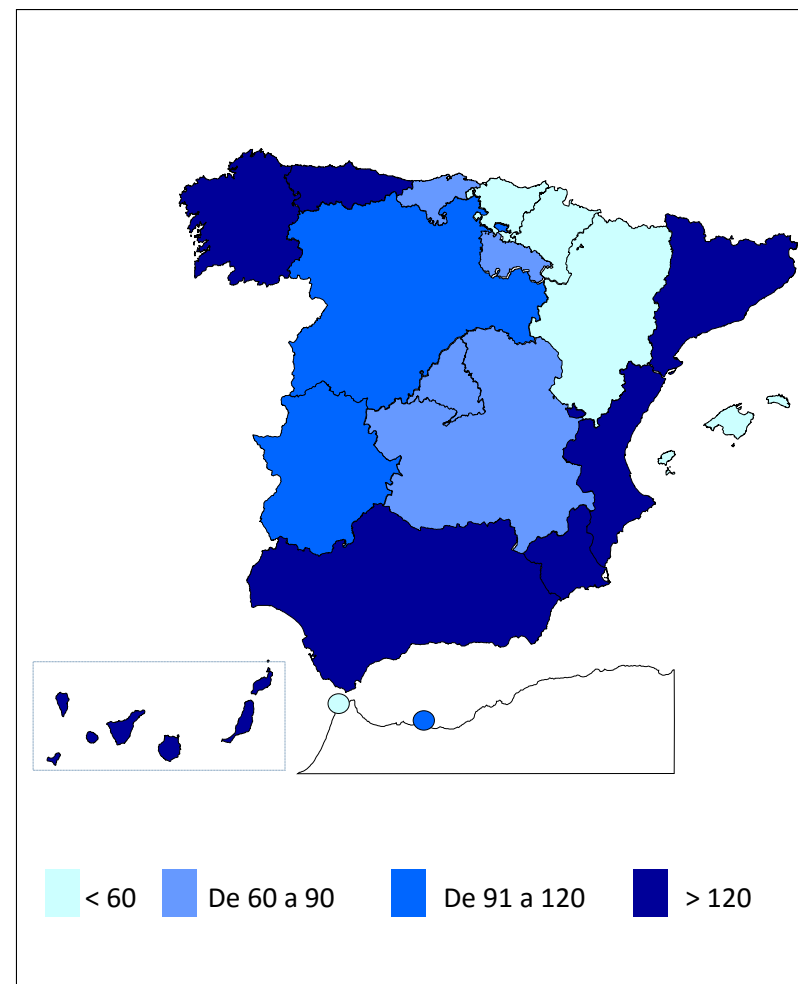

Coefficiente de gestión: Coeficiente expresado en días; su valor indica a cuántos días de entrada media de expedientes equivale el número de los que se encuentran en gestión al finalizar el mes.

1f Reclamaciones previas: datos de la gestión mensual y anual

PENSIONES NO CONTRIBUTIVAS DE LA SEGURIDAD SOCIAL : JUBILACIÓN E INVALIDEZ
RECLAMACIÓN PREVIA A LA VÍA JURISDICCIONAL SOCIAL: DATOS DEL MES DE SEPTIEMBRE DE 2018

CC.AA. Y/O PROVINCIAS	JUBILACIÓN						INVALIDEZ						TOTAL : JUBILACION MAS INVALIDEZ					
	PENDETE.	RECLAM.	RESUELTAS			RECLAM.	PENDETE.	RECLAM.	RESUELTAS			RECLAM.	PENDETE.	RECLAM.	RESUELTAS			RECLAM.
	ANT.	PRSEN.	ESTIM.	DESEST.	TOTAL	PENDETE.	ANT.	PRSEN.	ESTIM.	DESEST.	TOTAL	PENDETE.	ANT.	PRSEN.	ESTIM.	DESEST.	TOTAL	PENDETE.
ANDALUCÍA	216	17	10	14	24	209	244	22	5	36	41	225	460	39	15	50	65	434
ALMERÍA	1	5	1	2	3	3	1	2	0	3	3	0	2	7	1	5	6	3
CÁDIZ	6	5	5	5	10	1	5	4	1	6	7	2	11	9	6	11	17	3
CÓRDOBA	1	2	0	1	1	2	5	2	0	1	1	6	6	4	0	2	2	8
GRANADA	3	1	1	1	2	2	5	8	0	3	3	10	8	9	1	4	5	12
HUELVA	4	1	1	2	3	2	4	1	1	1	2	3	8	2	2	3	5	5
JAÉN	2	0	2	0	2	0	1	1	1	0	1	1	3	1	3	0	3	1
MÁLAGA	86	0	0	0	0	86	67	0	1	2	3	64	153	0	1	2	3	150
SEVILLA	113	3	0	3	3	113	156	4	1	20	21	139	269	7	1	23	24	252
ARAGÓN	6	11	5	3	8	9	4	1	1	2	3	10	12	6	4	10	12	
HUESCA	0	3	1	1	2	1	0	0	0	0	0	0	0	3	1	1	2	1
TERUEL	1	0	0	0	0	1	1	0	0	1	1	0	2	0	0	1	1	1
ZARAGOZA	5	8	4	2	6	7	3	1	1	0	1	3	8	9	5	2	7	10
ASTURIAS	17	3	1	4	5	15	25	2	1	2	3	24	42	5	2	6	8	39
ILLES BALEARS	2	7	2	5	7	2	0	4	2	2	4	0	2	11	4	7	11	2
CANARIAS	59	23	5	15	20	62	136	19	9	7	16	139	195	42	14	22	36	201
LAS PALMAS	54	8	1	6	7	55	124	9	2	3	5	128	178	17	3	9	12	183
S.C. TENERIFE	5	15	4	9	13	7	12	10	7	4	11	11	17	25	11	13	24	18
CANTABRIA	5	0	0	1	1	4	7	1	0	3	3	5	12	1	0	4	4	9
CASTILLA Y LEÓN	16	14	4	14	18	12	18	21	4	11	15	24	34	35	8	25	33	36
ÁVILA	0	0	0	0	0	0	0	0	0	0	0	0	0	0	0	0	0	0
BURGOS	2	4	1	3	4	2	1	8	2	6	8	1	3	12	3	9	12	3
LEÓN	8	5	0	4	4	9	13	9	0	4	4	18	21	14	0	8	8	27
PALENCIA	0	0	0	0	0	0	2	0	1	0	1	1	2	0	1	0	1	1
SALAMANCA	0	2	1	1	2	0	0	0	0	0	0	0	0	2	1	1	2	0
SEGOVIA	0	2	2	0	2	0	0	0	0	0	0	0	0	2	2	0	2	0
SORIA	0	0	0	0	0	0	0	0	0	0	0	0	0	0	0	0	0	0
VALLADOLID	5	0	0	5	5	0	1	3	1	1	2	2	6	3	1	6	7	2
ZAMORA	1	1	0	1	1	1	1	1	0	0	0	2	2	2	0	1	1	3
CASTILLA-LA MANCHA	14	14	5	11	16	12	14	13	12	5	17	10	28	27	17	16	33	22
ALBACETE	4	1	2	3	5	0	6	6	9	2	11	1	10	7	11	5	16	1
CIUDAD REAL	2	4	1	0	1	5	6	0	1	0	1	5	8	4	2	0	2	10
CUENCA	2	1	1	1	2	1	0	2	0	1	1	1	2	3	1	2	3	2
GUADALAJARA	2	2	1	2	3	1	2	1	0	0	0	3	4	3	1	2	3	4
TOLEDO	4	6	0	5	5	5	0	4	2	2	4	0	4	10	2	7	9	5

(Continúa al dorso)

CC.AA. Y/O PROVINCIAS	JUBILACIÓN						INVALIDEZ						TOTAL: JUBILACIÓN MAS INVALIDEZ					
	PENDTE.	RECLAM.	RESUELTAS			RECLAM.	PENDTE.	RECLAM.	RESUELTAS			RECLAM.	PENDTE.	RECLAM.	RESUELTAS			RECLAM.
	ANT.	PRSEN.	ESTIM.	DESEST.	TOTAL	PENDTE.	ANT.	PRSEN.	ESTIM.	DESEST.	TOTAL	PENDTE.	ANT.	PRSEN.	ESTIM.	DESEST.	TOTAL	PENDTE.
CATALUNYA	69	27	10	8	18	78	150	8	17	9	26	132	219	35	27	17	44	210
BARCELONA	48	19	6	6	12	55	120	2	11	8	19	103	168	21	17	14	31	158
GIRONA	9	2	3	0	3	8	11	0	2	0	2	9	20	2	5	0	5	17
LLEIDA	5	2	0	2	2	5	5	1	1	0	1	5	10	3	1	2	3	10
TARRAGONA	7	4	1	0	1	10	14	5	3	1	4	15	21	9	4	1	5	25
COMUNIDAD VALENCIANA	33	23	10	14	24	32	37	18	10	12	22	33	70	41	20	26	46	65
ALICANTE	23	11	4	7	11	23	20	11	3	5	8	23	43	22	7	12	19	46
CASTELLÓN	1	4	2	3	5	0	0	3	1	2	3	0	1	7	3	5	8	0
VALENCIA	9	8	4	4	8	9	17	4	6	5	11	10	26	12	10	9	19	19
EXTREMADURA	49	3	0	0	0	52	33	8	0	1	1	40	82	11	0	1	1	92
BADAJOS	34	2	0	0	0	36	27	5	0	1	1	31	61	7	0	1	1	67
CÁCERES	15	1	0	0	0	16	6	3	0	0	0	9	21	4	0	0	0	25
GALICIA	105	30	11	6	17	118	331	18	1	4	5	344	436	48	12	10	22	462
A CORUÑA	81	11	2	2	4	88	314	16	0	2	2	328	395	27	2	4	6	416
LUGO	6	2	2	2	4	4	0	1	0	0	0	1	6	3	2	2	4	5
OURENSE	0	2	0	2	2	0	0	1	0	1	1	0	0	3	0	3	3	0
PONTEVEDRA	18	15	7	0	7	26	17	0	1	1	2	15	35	15	8	1	9	41
MADRID	35	29	14	7	21	43	23	19	7	4	11	31	58	48	21	11	32	74
MURCIA	5	3	1	4	5	3	74	13	7	23	30	57	79	16	8	27	35	60
NAVARRA	3	4	0	7	7	0	1	0	0	1	1	0	4	4	0	8	8	0
PAÍS VASCO	0	8	0	0	0	8	7	6	0	0	0	13	7	14	0	0	0	21
ARABA/ÁLAVA	0	0	0	0	0	0	0	0	0	0	0	0	0	0	0	0	0	0
GIPUZKOA	0	0	0	0	0	0	0	0	0	0	0	0	0	0	0	0	0	0
BIZKAIA	0	8	0	0	0	8	7	6	0	0	0	13	7	14	0	0	0	21
LA RIOJA	4	0	0	0	0	4	5	1	0	1	1	5	9	1	0	1	1	9
CEUTA	0	1	0	0	0	1	0	2	0	0	0	2	0	3	0	0	0	3
MELILLA	1	0	0	0	0	1	3	4	3	2	5	2	4	4	3	2	5	3

TOTAL ESTADO	639	217	78	113	191	665	1.112	180	79	124	203	1.089	1.751	397	157	237	394	1.754
---------------------	------------	------------	-----------	------------	------------	------------	--------------	------------	-----------	------------	------------	--------------	--------------	------------	------------	------------	------------	--------------

PENSIONES NO CONTRIBUTIVAS DE LA SEGURIDAD SOCIAL : JUBILACIÓN E INVALIDEZ
RECLAMACIÓN PREVIA A LA VÍA JURISDICCIONAL SOCIAL: DATOS ACUMULADOS DEL AÑO 2018 HASTA SEPTIEMBRE

CC.AA. Y/O PROVINCIAS	JUBILACIÓN						INVALIDEZ						TOTAL: JUBILACIÓN MAS INVALIDEZ					
	PENDTE. ANT.	RECLAM. PRSEN.	RESUELTAS			RECLAM. PENDTE.	PENDTE. ANT.	RECLAM. PRSEN.	RESUELTAS			RECLAM. PENDTE.	PENDTE. ANT.	RECLAM. PRSEN.	RESUELTAS			RECLAM. PENDTE.
			ESTIM.	DESEST.	TOTAL				ESTIM.	DESEST.	TOTAL				ESTIM.	DESEST.	TOTAL	
ANDALUCÍA	164	256	72	139	211	209	210	295	77	203	280	225	374	551	149	342	491	434
ALMERÍA	0	41	11	27	38	3	0	13	4	9	13	0	0	54	15	36	51	3
CÁDIZ	4	53	18	38	56	1	9	53	17	43	60	2	13	106	35	81	116	3
CÓRDOBA	2	26	14	12	26	2	9	38	14	27	41	6	11	64	28	39	67	8
GRANADA	0	16	2	12	14	2	10	33	5	28	33	10	10	49	7	40	47	12
HUELVA	1	8	3	4	7	2	3	12	6	6	12	3	4	20	9	10	19	5
JAÉN	3	13	6	10	16	0	4	14	8	9	17	1	7	27	14	19	33	1
MÁLAGA	58	62	18	16	34	86	56	58	20	30	50	64	114	120	38	46	84	150
SEVILLA	96	37	0	20	20	113	119	74	3	51	54	139	215	111	3	71	74	252
ARAGÓN	2	57	21	29	50	9	3	17	6	11	17	3	5	74	27	40	67	12
HUESCA	0	6	2	3	5	1	1	1	1	1	2	0	1	7	3	4	7	1
TERUEL	0	3	0	2	2	1	0	1	0	1	1	0	0	4	0	3	3	1
ZARAGOZA	2	48	19	24	43	7	2	15	5	9	14	3	4	63	24	33	57	10
ASTURIAS	9	23	3	14	17	15	13	23	4	8	12	24	22	46	7	22	29	39
ILLES BALEARS	5	35	21	17	38	2	12	35	27	20	47	0	17	70	48	37	85	2
CANARIAS	55	181	41	133	174	62	137	220	88	130	218	139	192	401	129	263	392	201
LAS PALMAS	50	95	21	69	90	55	130	105	24	83	107	128	180	200	45	152	197	183
S.C. TENERIFE	5	86	20	64	84	7	7	115	64	47	111	11	12	201	84	111	195	18
CANTABRIA	1	12	1	8	9	4	3	19	4	13	17	5	4	31	5	21	26	9
CASTILLA Y LEÓN	8	94	37	53	90	12	12	113	44	57	101	24	20	207	81	110	191	36
ÁVILA	0	7	4	3	7	0	1	2	2	1	3	0	1	9	6	4	10	0
BURGOS	3	17	4	14	18	2	4	30	10	23	33	1	7	47	14	37	51	3
LEÓN	2	19	4	8	12	9	0	29	3	8	11	18	2	48	7	16	23	27
PALENCIA	3	1	4	0	4	0	5	5	6	3	9	1	8	6	10	3	13	1
SALAMANCA	0	13	7	6	13	0	0	5	4	1	5	0	0	18	11	7	18	0
SEGOVIA	0	7	2	5	7	0	0	13	3	10	13	0	0	20	5	15	20	0
SORIA	0	0	0	0	0	0	0	0	0	0	0	0	0	0	0	0	0	0
VALLADOLID	0	19	7	12	19	0	2	20	9	11	20	2	2	39	16	23	39	2
ZAMORA	0	11	5	5	10	1	0	9	7	0	7	2	0	20	12	5	17	3
CASTILLA-LA MANCHA	18	104	50	60	110	12	13	147	76	74	150	10	31	251	126	134	260	22
ALBACETE	3	41	24	20	44	0	5	78	45	37	82	1	8	119	69	57	126	1
CIUDAD REAL	8	19	8	14	22	5	5	19	7	12	19	5	13	38	15	26	41	10
CUENCA	1	4	2	2	4	1	1	12	3	9	12	1	2	16	5	11	16	2
GUADALAJARA	0	12	6	5	11	1	2	12	5	6	11	3	2	24	11	11	22	4
TOLEDO	6	28	10	19	29	5	0	26	16	10	26	0	6	54	26	29	55	5

(Continúa al dorso)

CC.AA. Y/O PROVINCIAS	JUBILACIÓN						INVALIDEZ						TOTAL: JUBILACIÓN MAS INVALIDEZ					
	PENDTE. ANT.	RECLAM. PRSEN.	RESUELTAS			RECLAM. PENDTE.	PENDTE. ANT.	RECLAM. PRSEN.	RESUELTAS			RECLAM. PENDTE.	PENDTE. ANT.	RECLAM. PRSEN.	RESUELTAS			RECLAM. PENDTE.
			ESTIM.	DESEST.	TOTAL				ESTIM.	DESEST.	TOTAL				ESTIM.	DESEST.	TOTAL	
CATALUNYA	75	308	149	156	305	78	151	351	197	173	370	132	226	659	346	329	675	210
BARCELONA	54	215	106	108	214	55	113	259	138	131	269	103	167	474	244	239	483	158
GIRONA	7	27	13	13	26	8	16	22	17	12	29	9	23	49	30	25	55	17
LLEIDA	4	22	13	8	21	5	7	19	16	5	21	5	11	41	29	13	42	10
TARRAGONA	10	44	17	27	44	10	15	51	26	25	51	15	25	95	43	52	95	25
COMUNIDAD VALENCIANA	24	143	54	81	135	32	27	135	48	81	129	33	51	278	102	162	264	65
ALICANTE	17	64	22	36	58	23	9	44	10	20	30	23	26	108	32	56	88	46
CASTELLÓN	0	11	5	6	11	0	0	10	2	8	10	0	0	21	7	14	21	0
VALENCIA	7	68	27	39	66	9	18	81	36	53	89	10	25	149	63	92	155	19
EXTREMADURA	64	38	0	50	50	52	62	46	0	68	68	40	126	84	0	118	118	92
BADAJOZ	63	21	0	48	48	36	44	35	0	48	48	31	107	56	0	96	96	67
CÁCERES	1	17	0	2	2	16	18	11	0	20	20	9	19	28	0	22	22	25
GALICIA	89	230	86	115	201	118	320	168	54	90	144	344	409	398	140	205	345	462
A CORUÑA	75	103	37	53	90	88	309	93	26	48	74	328	384	196	63	101	164	416
LUGO	4	24	9	15	24	4	0	10	2	7	9	1	4	34	11	22	33	5
OURENSE	0	28	5	23	28	0	0	16	1	15	16	0	0	44	6	38	44	0
PONTEVEDRA	10	75	35	24	59	26	11	49	25	20	45	15	21	124	60	44	104	41
MADRID	45	341	131	212	343	43	18	171	80	78	158	31	63	512	211	290	501	74
MURCIA	3	50	19	31	50	3	59	125	31	96	127	57	62	175	50	127	177	60
NAVARRA	3	9	0	12	12	0	3	2	0	5	5	0	6	11	0	17	17	0
PAÍS VASCO	9	12	1	12	13	8	20	19	2	24	26	13	29	31	3	36	39	21
ARABA/ÁLAVA	0	0	0	0	0	0	0	0	0	0	0	0	0	0	0	0	0	0
GIPUZKOA(1)	0	0	0	0	0	0	0	0	0	0	0	0	0	0	0	0	0	0
BIZKAIA	9	12	1	12	13	8	20	19	2	24	26	13	29	31	3	36	39	21
LA RIOJA	5	3	0	4	4	4	6	1	0	2	2	5	11	4	0	6	6	9
CEUTA	2	6	5	2	7	1	0	18	8	8	16	2	2	24	13	10	23	3
MELILLA	2	15	4	12	16	1	4	37	10	29	39	2	6	52	14	41	55	3

TOTAL ESTADO	583	1.917	695	1.140	1.835	665	1.073	1.942	756	1.170	1.926	1.089	1.656	3.859	1.451	2.310	3.761	1.754
---------------------	------------	--------------	------------	--------------	--------------	------------	--------------	--------------	------------	--------------	--------------	--------------	--------------	--------------	--------------	--------------	--------------	--------------

(1) Datos no facilitados.

1g Revisiones de oficio e instancia de parte: datos de la gestión mensual y anual

PENSIÓN NO CONTRIBUTIVA DE JUBILACIÓN
REVISIONES DE OFICIO E INSTANCIA DE PARTE
DATOS DE GESTIÓN CORRESPONDIENTES AL MES DE SEPTIEMBRE DE 2018

CC.AA. Y/O PROVINCIAS	ENTRADA REVISIONES	REVISIONES EFECTUADAS					CAUSAS DE EXTINCIÓN DEL DERECHO					
		Sin Modif.	Con Modif.	Suspensión	Extinción	TOTAL	Residencia	Personal	U.E.C.	Fallecimiento	Otras	TOTAL
		Cuantía	Cuantía	Pago	Derecho							
ANDALUCÍA	410	41	40	1	258	340	2	131	18	97	10	258
ALMERÍA	36	1	4	0	33	38	0	22	1	10	0	33
CÁDIZ	109	16	8	1	53	78	0	24	3	25	1	53
CÓRDOBA	46	2	7	0	23	32	0	10	1	11	1	23
GRANADA	39	3	9	0	23	35	0	9	1	13	0	23
HUELVA	23	2	3	0	17	22	0	9	3	4	1	17
JAÉN	22	1	1	0	19	21	1	9	3	6	0	19
MÁLAGA	55	7	7	0	54	68	1	20	2	28	3	54
SEVILLA	80	9	1	0	36	46	0	28	4	0	4	36
ARAGÓN	74	10	10	1	48	69	0	23	5	15	5	48
HUESCA	8	0	1	0	7	8	0	1	3	3	0	7
TERUEL	12	2	2	0	8	12	0	6	0	2	0	8
ZARAGOZA	54	8	7	1	33	49	0	16	2	10	5	33
ASTURIAS	56	6	15	0	41	62	0	27	2	9	3	41
ILLES BALEARS	66	14	16	8	22	60	0	4	2	16	0	22
CANARIAS	176	39	16	13	66	134	0	29	2	31	4	66
LAS PALMAS	84	11	7	13	22	53	0	14	1	6	1	22
S.C. TENERIFE	92	28	9	0	44	81	0	15	1	25	3	44
CANTABRIA	43	4	9	1	29	43	0	6	3	13	7	29
CASTILLA Y LEÓN	160	29	45	13	77	164	0	33	7	34	3	77
ÁVILA	15	1	5	6	7	19	0	4	0	2	1	7
BURGOS	8	0	1	2	5	8	0	3	0	2	0	5
LEÓN	16	0	5	0	11	16	0	6	1	4	0	11
PALENCIA	17	1	5	0	11	17	0	2	1	6	2	11
SALAMANCA	20	3	2	0	15	20	0	8	1	6	0	15
SEGOVIA	15	7	2	0	6	15	0	2	1	3	0	6
SORIA	6	0	2	0	4	6	0	1	0	3	0	4
VALLADOLID	52	15	19	3	15	52	0	6	3	6	0	15
ZAMORA	11	2	4	2	3	11	0	1	0	2	0	3
CASTILLA-LA MANCHA	145	52	16	1	87	156	0	28	4	49	6	87
ALBACETE	32	24	5	0	11	40	0	6	0	5	0	11
CIUDAD REAL	52	14	6	0	36	56	0	11	1	23	1	36
CUENCA	8	2	1	0	5	8	0	3	1	1	0	5
GUADALAJARA	7	2	1	1	2	6	0	0	0	1	1	2
TOLEDO	46	10	3	0	33	46	0	8	2	19	4	33

(Continúa al dorso)

CC.AA. Y/O PROVINCIAS	ENTRADA REVISIONES	REVISIONES EFECTUADAS					CAUSAS DE EXTINCIÓN DEL DERECHO					
		Sin Modif.	Con Modif.	Suspensión	Extinción	TOTAL	Residencia	Personal	U.E.C.	Fallecimiento	Otras	TOTAL
		Cuantía	Cuantía	Pago	Derecho							
CATALUNYA	219	10	86	1	161	258	3	70	21	62	5	161
BARCELONA	164	8	56	1	103	168	3	40	15	43	2	103
GIRONA	23	0	12	0	19	31	0	5	3	10	1	19
LLEIDA	10	1	4	0	22	27	0	18	1	3	0	22
TARRAGONA	22	1	14	0	17	32	0	7	2	6	2	17
COMUNIDAD VALENCIANA	217	8	31	2	177	218	2	64	9	102	0	177
ALICANTE	109	3	14	0	92	109	0	33	0	59	0	92
CASTELLÓN	17	0	7	2	10	19	1	2	3	4	0	10
VALENCIA	91	5	10	0	75	90	1	29	6	39	0	75
EXTREMADURA	162	163	30	3	36	232	0	10	3	22	1	36
BADAJOS	117	115	27	2	19	163	0	3	3	12	1	19
CÁCERES	45	48	3	1	17	69	0	7	0	10	0	17
GALICIA	243	62	41	4	136	243	1	56	10	58	11	136
A CORUÑA	132	57	17	0	58	132	0	29	4	20	5	58
LUGO	25	2	6	1	16	25	0	0	1	9	6	16
OURENSE	21	0	6	0	15	21	0	7	0	8	0	15
PONTEVEDRA	65	3	12	3	47	65	1	20	5	21	0	47
MADRID	196	29	41	3	123	196	1	41	3	69	9	123
MURCIA	129	56	29	2	38	125	0	19	6	13	0	38
NAVARRA	29	0	11	0	18	29	0	4	3	9	2	18
PAÍS VASCO	18	0	0	0	18	18	0	0	1	17	0	18
ARABA/ÁLAVA	7	0	0	0	7	7	0	0	1	6	0	7
GIPUZKOA	0	0	0	0	0	0	0	0	0	0	0	0
BIZKAIA	11	0	0	0	11	11	0	0	0	11	0	11
LA RIOJA	11	0	2	1	8	11	0	4	0	4	0	8
CEUTA	64	55	7	2	0	64	0	0	0	0	0	0
MELILLA	14	1	8	2	3	14	3	0	0	0	0	3

TOTAL ESTADO	2.432	579	453	58	1.346	2.436	12	549	99	620	66	1.346
---------------------	--------------	------------	------------	-----------	--------------	--------------	-----------	------------	-----------	------------	-----------	--------------

PENSIÓN NO CONTRIBUTIVA DE INVALIDEZ
REVISIONES DE OFICIO E INSTANCIA DE PARTE
DATOS DE GESTIÓN CORRESPONDIENTES AL MES DE SEPTIEMBRE DE 2018

CC.AA. Y/O PROVINCIAS	ENTRADA REVISIONES	REVISIONES EFECTUADAS							CAUSAS DE EXTINCIÓN DEL DERECHO							
		Sin Modif. Cuantía	Con Modif. Cuantía	Suspensión PNC		Compat. PNC 366	Recuperación Art. 363.1	Extinción Derecho	TOTAL	Residencia	Personal	U.E.C.	Grado	Fallecimiento	Otras	TOTAL
				Art. 363.1	Pago											
ANDALUCÍA	550	113	91	23	5	0	12	249	493	0	65	9	14	101	60	249
ALMERÍA	42	4	6	6	1	0	2	21	40	0	10	0	2	6	3	21
CÁDIZ	122	40	24	6	3	0	4	39	116	0	9	1	2	21	6	39
CÓRDOBA	37	12	8	1	0	0	0	15	36	0	2	0	4	4	5	15
GRANADA	66	7	5	2	0	0	1	23	38	0	5	2	0	9	7	23
HUELVA	56	14	23	1	0	0	2	21	61	0	8	1	2	6	4	21
JAÉN	39	6	6	0	0	0	2	25	39	0	5	0	1	8	11	25
MÁLAGA	110	10	7	7	1	0	1	71	97	0	17	3	0	47	4	71
SEVILLA	78	20	12	0	0	0	0	34	66	0	9	2	3	0	20	34
ARAGÓN	68	13	18	2	0	3	2	32	70	0	5	3	1	9	14	32
HUESCA	9	0	4	0	0	0	0	5	9	0	0	1	0	2	2	5
TERUEL	7	2	1	0	0	0	0	5	8	0	1	0	0	1	3	5
ZARAGOZA	52	11	13	2	0	3	2	22	53	0	4	2	1	6	9	22
ASTURIAS	102	10	18	1	2	8	2	43	84	0	21	4	0	12	6	43
ILLES BALEARS	105	33	29	0	15	0	0	29	106	0	6	2	3	15	3	29
CANARIAS	410	123	62	0	33	13	0	100	331	2	27	1	10	39	21	100
LAS PALMAS	137	38	12	0	20	1	0	22	93	0	10	1	0	2	9	22
S.C. TENERIFE	273	85	50	0	13	12	0	78	238	2	17	0	10	37	12	78
CANTABRIA	92	24	19	0	12	5	5	27	92	3	8	4	0	10	2	27
CASTILLA Y LEÓN	251	61	76	1	15	24	9	61	247	0	18	9	0	15	19	61
ÁVILA	26	9	9	0	2	0	0	2	22	0	1	1	0	0	0	2
BURGOS	23	5	4	0	5	1	0	8	23	0	2	0	0	1	5	8
LEÓN	22	0	8	1	2	1	0	10	22	0	2	0	0	4	4	10
PALENCIA	19	2	7	0	0	0	2	8	19	0	2	1	0	3	2	8
SALAMANCA	19	5	3	0	0	3	2	6	19	0	2	3	0	1	0	6
SEGOVIA	16	7	2	0	3	0	0	4	16	0	1	0	0	2	1	4
SORIA	9	0	1	0	0	7	1	0	9	0	0	0	0	0	0	0
VALLADOLID	81	16	35	0	2	12	4	12	81	0	2	2	0	3	5	12
ZAMORA	36	17	7	0	1	0	0	11	36	0	6	2	0	1	2	11
CASTILLA-LA MANCHA	228	99	36	1	18	6	0	67	227	1	13	7	2	27	17	67
ALBACETE	87	50	9	0	7	1	0	16	83	0	4	3	0	6	3	16
CIUDAD REAL	52	22	12	0	4	1	0	11	50	0	4	1	0	5	1	11
CUENCA	12	2	1	1	0	0	0	7	11	0	0	1	0	3	3	7
GUADALAJARA	19	11	6	0	1	3	0	5	26	0	0	2	0	1	2	5
TOLEDO	58	14	8	0	6	1	0	28	57	1	5	0	2	12	8	28

(Continúa al dorso)

CC.AA. Y/O PROVINCIAS	ENTRADA REVISIONES	REVISIONES EFECTUADAS								CAUSAS DE EXTINCIÓN DEL DERECHO						
		Sin Modif. Cuantía	Con Modif. Cuantía	Suspensión PNC		Compat. PNC 366	Recuperación Art. 363.1	Extinción Derecho	TOTAL	Residencia	Personal	U.E.C.	Grado	Fallecimiento	Otras	TOTAL
				Art. 363.1	Pago											
CATALUNYA	285	52	115	30	0	0	0	217	414	1	67	15	12	62	60	217
BARCELONA	171	39	80	15	0	0	0	159	293	1	52	10	6	49	41	159
GIRONA	42	5	10	8	0	0	0	19	42	0	8	0	0	6	5	19
LLEIDA	21	1	11	1	0	0	0	14	27	0	6	1	2	2	3	14
TARRAGONA	51	7	14	6	0	0	0	25	52	0	1	4	4	5	11	25
COMUNIDAD VALENCIANA	238	17	39	1	19	6	2	155	239	2	35	5	10	87	16	155
ALICANTE	95	7	7	0	0	5	2	74	95	0	19	0	0	55	0	74
CASTELLÓN	28	5	6	1	3	1	0	14	30	0	1	1	2	8	2	14
VALENCIA	115	5	26	0	16	0	0	67	114	2	15	4	8	24	14	67
EXTREMADURA	298	327	53	1	12	6	2	28	429	0	5	6	0	15	2	28
BADAJOS	196	225	37	0	8	5	1	20	296	0	4	5	0	10	1	20
CÁCERES	102	102	16	1	4	1	1	8	133	0	1	1	0	5	1	8
GALICIA	240	72	51	4	2	0	1	110	240	0	25	7	4	55	19	110
A CORUÑA	128	70	16	4	0	0	1	37	128	0	8	4	1	15	9	37
LUGO	21	0	7	0	0	0	0	14	21	0	0	1	1	6	6	14
OURENSE	24	0	7	0	0	0	0	17	24	0	7	0	0	6	4	17
PONTEVEDRA	67	2	21	0	2	0	0	42	67	0	10	2	2	28	0	42
MADRID	269	55	81	5	7	34	1	86	269	0	10	12	2	42	20	86
MURCIA	264	114	49	0	7	7	3	41	221	0	9	4	2	19	7	41
NAVARRA	17	0	6	2	0	1	1	7	17	0	3	3	0	1	0	7
PAÍS VASCO	16	0	0	0	0	0	0	16	16	0	0	1	0	11	4	16
ÁLAVA	3	0	0	0	0	0	0	3	3	0	0	1	0	2	0	3
GUIPÚZCOA	0	0	0	0	0	0	0	0	0	0	0	0	0	0	0	0
VIZCAYA	13	0	0	0	0	0	0	13	13	0	0	0	0	9	4	13
LA RIOJA	5	0	2	0	0	0	1	2	5	0	0	0	0	1	1	2
CEUTA	98	65	16	2	2	2	4	7	98	1	1	2	0	3	0	7
MELILLA	29	0	12	1	4	1	0	11	29	0	1	0	0	6	4	11

TOTAL ESTADO	3.565	1.178	773	74	153	116	45	1.288	3.627	10	319	94	60	530	275	1.288
---------------------	--------------	--------------	------------	-----------	------------	------------	-----------	--------------	--------------	-----------	------------	-----------	-----------	------------	------------	--------------

TOTAL PENSIONES NO CONTRIBUTIVAS
REVISIONES DE OFICIO E INSTANCIA DE PARTE
DATOS DE GESTIÓN CORRESPONDIENTES AL MES DE SEPTIEMBRE DE 2018

CC.AA. Y/O PROVINCIAS	ENTRADA REVISIONES	REVISIONES EFECTUADAS								CAUSAS DE EXTINCIÓN DEL DERECHO						
		Sin Modif. Cuantía	Con Modif. Cuantía	Suspensión PNC		Compat. PNC 366	Recuperación Art. 363.1	Extinción Derecho	TOTAL	Residencia	Personal	U.E.C.	Grado	Fallecimiento	Otras	TOTAL
				Art. 363.1	Pago											
ANDALUCÍA	960	154	131	23	6	0	12	507	833	2	196	27	14	198	70	507
ALMERÍA	78	5	10	6	1	0	2	54	78	0	32	1	2	16	3	54
CÁDIZ	231	56	32	6	4	0	4	92	194	0	33	4	2	46	7	92
CÓRDOBA	83	14	15	1	0	0	0	38	68	0	12	1	4	15	6	38
GRANADA	105	10	14	2	0	0	1	46	73	0	14	3	0	22	7	46
HUELVA	79	16	26	1	0	0	2	38	83	0	17	4	2	10	5	38
JAÉN	61	7	7	0	0	0	2	44	60	1	14	3	1	14	11	44
MÁLAGA	165	17	14	7	1	0	1	125	165	1	37	5	0	75	7	125
SEVILLA	158	29	13	0	0	0	0	70	112	0	37	6	3	0	24	70
ARAGÓN	142	23	28	2	1	3	2	80	139	0	28	8	1	24	19	80
HUESCA	17	0	5	0	0	0	0	12	17	0	1	4	0	5	2	12
TERUEL	19	4	3	0	0	0	0	13	20	0	7	0	0	3	3	13
ZARAGOZA	106	19	20	2	1	3	2	55	102	0	20	4	1	16	14	55
ASTURIAS	158	16	33	1	2	8	2	84	146	0	48	6	0	21	9	84
ILLES BALEARS	171	47	45	0	23	0	0	51	166	0	10	4	3	31	3	51
CANARIAS	586	162	78	0	46	13	0	166	465	2	56	3	10	70	25	166
LAS PALMAS	221	49	19	0	33	1	0	44	146	0	24	2	0	8	10	44
S.C. TENERIFE	365	113	59	0	13	12	0	122	319	2	32	1	10	62	15	122
CANTABRIA	135	28	28	0	13	5	5	56	135	3	14	7	0	23	9	56
CASTILLA Y LEÓN	411	90	121	1	28	24	9	138	411	0	51	16	0	49	22	138
ÁVILA	41	10	14	0	8	0	0	9	41	0	5	1	0	2	1	9
BURGOS	31	5	5	0	7	1	0	13	31	0	5	0	0	3	5	13
LEÓN	38	0	13	1	2	1	0	21	38	0	8	1	0	8	4	21
PALENCIA	36	3	12	0	0	0	2	19	36	0	4	2	0	9	4	19
SALAMANCA	39	8	5	0	0	3	2	21	39	0	10	4	0	7	0	21
SEGOVIA	31	14	4	0	3	0	0	10	31	0	3	1	0	5	1	10
SORIA	15	0	3	0	0	7	1	4	15	0	1	0	0	3	0	4
VALLADOLID	133	31	54	0	5	12	4	27	133	0	8	5	0	9	5	27
ZAMORA	47	19	11	0	3	0	0	14	47	0	7	2	0	3	2	14
CASTILLA-LA MANCHA	373	151	52	1	19	6	0	154	383	1	41	11	2	76	23	154
ALBACETE	119	74	14	0	7	1	0	27	123	0	10	3	0	11	3	27
CIUDAD REAL	104	36	18	0	4	1	0	47	106	0	15	2	0	28	2	47
CUENCA	20	4	2	1	0	0	0	12	19	0	3	2	0	4	3	12
GUADALAJARA	26	13	7	0	2	3	0	7	32	0	0	2	0	2	3	7
TOLEDO	104	24	11	0	6	1	0	61	103	1	13	2	2	31	12	61

(Continúa al dorso)

CC.AA. Y/O PROVINCIAS	ENTRADA REVISIONES	REVISIONES EFECTUADAS								CAUSAS DE EXTINCIÓN DEL DERECHO						
		Sin Modif. Cuantía	Con Modif. Cuantía	Suspensión PNC		Compat. PNC 366	Recuperación Art. 363.1	Extinción Derecho	TOTAL	Residencia	Personal	U.E.C.	Grado	Fallecimiento	Otras	TOTAL
				Art. 363.1	Pago											
CATALUNYA	504	62	201	30	1	0	0	378	672	4	137	36	12	124	65	378
BARCELONA	335	47	136	15	1	0	0	262	461	4	92	25	6	92	43	262
GIRONA	65	5	22	8	0	0	0	38	73	0	13	3	0	16	6	38
LLEIDA	31	2	15	1	0	0	0	36	54	0	24	2	2	5	3	36
TARRAGONA	73	8	28	6	0	0	0	42	84	0	8	6	4	11	13	42
COMUNIDAD VALENCIANA	455	25	70	1	21	6	2	332	457	4	99	14	10	189	16	332
ALICANTE	204	10	21	0	0	5	2	166	204	0	52	0	0	114	0	166
CASTELLÓN	45	5	13	1	5	1	0	24	49	1	3	4	2	12	2	24
VALENCIA	206	10	36	0	16	0	0	142	204	3	44	10	8	63	14	142
EXTREMADURA	460	490	83	1	15	6	2	64	661	0	15	9	0	37	3	64
BADAJOS	313	340	64	0	10	5	1	39	459	0	7	8	0	22	2	39
CÁCERES	147	150	19	1	5	1	1	25	202	0	8	1	0	15	1	25
GALICIA	483	134	92	4	6	0	1	246	483	1	81	17	4	113	30	246
A CORUÑA	260	127	33	4	0	0	1	95	260	0	37	8	1	35	14	95
LUGO	46	2	13	0	1	0	0	30	46	0	0	2	1	15	12	30
OURENSE	45	0	13	0	0	0	0	32	45	0	14	0	0	14	4	32
PONTEVEDRA	132	5	33	0	5	0	0	89	132	1	30	7	2	49	0	89
MADRID	465	84	122	5	10	34	1	209	465	1	51	15	2	111	29	209
MURCIA	393	170	78	0	9	7	3	79	346	0	28	10	2	32	7	79
NAVARRA	46	0	17	2	0	1	1	25	46	0	7	6	0	10	2	25
PAÍS VASCO	34	0	0	0	0	0	0	34	34	0	0	2	0	28	4	34
ÁLAVA	10	0	0	0	0	0	0	10	10	0	0	2	0	8	0	10
GUIPÚZCOA	0	0	0	0	0	0	0	0	0	0	0	0	0	0	0	0
VIZCAYA	24	0	0	0	0	0	0	24	24	0	0	0	0	20	4	24
LA RIOJA	16	0	4	0	1	0	1	10	16	0	4	0	0	5	1	10
CEUTA	162	120	23	2	4	2	4	7	162	1	1	2	0	3	0	7
MELILLA	43	1	20	1	6	1	0	14	43	3	1	0	0	6	4	14

TOTAL ESTADO	5.997	1.757	1.226	74	211	116	45	2.634	6.063	22	868	193	60	1.150	341	2.634
---------------------	--------------	--------------	--------------	-----------	------------	------------	-----------	--------------	--------------	-----------	------------	------------	-----------	--------------	------------	--------------

PENSIÓN NO CONTRIBUTIVA DE JUBILACIÓN
REVISIONES DE OFICIO E INSTANCIA DE PARTE
DATOS DE GESTIÓN ACUMULADA CORRESPONDIENTES AL AÑO 2018 HASTA SEPTIEMBRE

CC.AA. Y/O PROVINCIAS	ENTRADA REVISIONES	REVISIONES EFECTUADAS					CAUSAS DE EXTINCIÓN DEL DERECHO					
		Sin Modif.	Con Modif.	Suspensión	Extinción	TOTAL	Residencia	Personal	U.E.C.	Fallecimiento	Otras	TOTAL
		Cuantía	Cuantía	Pago	Derecho							
ANDALUCÍA	4.329	724	656	45	3.102	4.527	7	1.274	235	1.381	205	3.102
ALMERÍA	290	38	49	0	206	293	3	95	12	84	12	206
CÁDIZ	935	365	172	20	590	1.147	1	217	81	254	37	590
CÓRDOBA	461	82	82	2	302	468	0	135	23	117	27	302
GRANADA	338	18	66	3	256	343	0	93	6	148	9	256
HUELVA	209	10	28	0	169	207	0	76	16	67	10	169
JAÉN	268	9	24	2	235	270	1	102	15	106	11	235
MÁLAGA	827	93	86	16	642	837	1	242	29	331	39	642
SEVILLA	1.001	109	149	2	702	962	1	314	53	274	60	702
ARAGÓN	469	57	61	10	337	465	1	148	22	131	35	337
HUESCA	97	0	11	6	80	97	0	33	7	33	7	80
TERUEL	63	3	7	0	54	64	0	19	3	23	9	54
ZARAGOZA	309	54	43	4	203	304	1	96	12	75	19	203
ASTURIAS	451	35	108	4	285	432	2	106	21	147	9	285
ILLES BALEARS	688	144	137	160	240	681	1	90	17	117	15	240
CANARIAS	1.867	398	302	218	1.104	2.022	21	312	39	668	64	1.104
LAS PALMAS	910	227	112	213	487	1.039	14	172	18	254	29	487
S.C. TENERIFE	957	171	190	5	617	983	7	140	21	414	35	617
CANTABRIA	403	97	76	25	205	403	0	91	18	86	10	205
CASTILLA Y LEÓN	1.592	319	436	76	764	1.595	1	320	139	283	21	764
ÁVILA	111	32	15	25	42	114	0	22	5	10	5	42
BURGOS	117	9	39	9	60	117	0	28	6	24	2	60
LEÓN	188	26	35	7	120	188	0	40	14	65	1	120
PALENCIA	97	11	19	0	67	97	0	24	13	28	2	67
SALAMANCA	242	21	42	1	178	242	0	80	28	70	0	178
SEGOVIA	127	51	23	11	42	127	1	12	14	15	0	42
SORIA	34	7	7	0	20	34	0	4	2	13	1	20
VALLADOLID	518	109	223	19	167	518	0	77	46	35	9	167
ZAMORA	158	53	33	4	68	158	0	33	11	23	1	68
CASTILLA-LA MANCHA	1.299	413	201	22	651	1.287	4	243	54	288	62	651
ALBACETE	352	173	38	9	125	345	0	51	12	50	12	125
CIUDAD REAL	318	70	67	3	179	319	0	60	13	96	10	179
CUENCA	109	29	9	2	71	111	0	26	7	29	9	71
GUADALAJARA	100	20	25	5	44	94	1	14	4	18	7	44
TOLEDO	420	121	62	3	232	418	3	92	18	95	24	232

(Continúa al dorso)

CC.AA. Y/O PROVINCIAS	ENTRADA REVISIONES	REVISIONES EFECTUADAS					CAUSAS DE EXTINCIÓN DEL DERECHO					
		Sin Modif. Cuantía	Con Modif. Cuantía	Suspensión Pago	Extinción Derecho	TOTAL	Residencia	Personal	U.E.C.	Fallecimiento	Otras	TOTAL
CATALUNYA	2.031	187	577	32	1.273	2.069	22	464	120	624	43	1.273
BARCELONA	1.494	144	432	24	915	1.515	17	302	87	481	28	915
GIRONA	180	10	54	4	120	188	3	40	10	60	7	120
LLEIDA	142	11	31	1	103	146	1	56	11	34	1	103
TARRAGONA	215	22	60	3	135	220	1	66	12	49	7	135
COMUNIDAD VALENCIANA	2.114	190	352	30	1.538	2.110	7	624	94	785	28	1.538
ALICANTE	760	87	113	0	560	760	0	239	1	320	0	560
CASTELLÓN	202	11	51	7	133	202	1	38	28	48	18	133
VALENCIA	1.152	92	188	23	845	1.148	6	347	65	417	10	845
EXTREMADURA	1.915	1.304	174	71	554	2.103	1	175	98	248	32	554
BADAJOS	1.361	952	121	50	363	1.486	0	105	68	168	22	363
CÁCERES	554	352	53	21	191	617	1	70	30	80	10	191
GALICIA	2.273	456	443	47	1.327	2.273	12	388	127	647	153	1.327
A CORUÑA	1.221	427	209	14	571	1.221	3	231	41	239	57	571
LUGO	257	7	59	8	183	257	0	10	10	98	65	183
OURENSE	238	10	41	0	187	238	3	58	10	88	28	187
PONTEVEDRA	557	12	134	25	386	557	6	89	66	222	3	386
MADRID	2.115	245	493	39	1.338	2.115	19	385	140	668	126	1.338
MURCIA	615	150	136	10	316	612	0	128	53	133	2	316
NAVARRA	246	3	72	6	165	246	0	48	24	85	8	165
PAÍS VASCO	164	8	0	3	162	173	5	3	19	132	3	162
ARABA/ÁLAVA	47	0	0	0	47	47	4	0	17	25	1	47
GIPUZKOA	0	0	0	0	0	0	0	0	0	0	0	0
BIZKAIA	117	8	0	3	115	126	1	3	2	107	2	115
LA RIOJA	132	4	33	11	84	132	0	34	10	38	2	84
CEUTA	346	225	65	11	45	346	2	10	2	29	2	45
MELILLA	155	2	83	19	51	155	9	7	7	25	3	51

TOTAL ESTADO	23.204	4.961	4.405	839	13.541	23.746	114	4.850	1.239	6.515	823	13.541
---------------------	---------------	--------------	--------------	------------	---------------	---------------	------------	--------------	--------------	--------------	------------	---------------

PENSIÓN NO CONTRIBUTIVA DE INVALIDEZ
REVISIONES DE OFICIO E INSTANCIA DE PARTE
DATOS DE GESTIÓN ACUMULADA CORRESPONDIENTES AL AÑO 2018 HASTA SEPTIEMBRE

CC.AA. Y/O PROVINCIAS	ENTRADA REVISIONES	REVISIONES EFECTUADAS								CAUSAS DE EXTINCIÓN DEL DERECHO						
		Sin Modif. Cuantía	Con Modif. Cuantía	Suspensión PNC		Compat. PNC 366	Recuperación Art. 363.1	Extinción Derecho	TOTAL	Residencia	Personal	U.E.C.	Grado	Fallecimiento	Otras	TOTAL
				Art. 363.1	Pago											
ANDALUCÍA	5.902	1.627	1.252	187	85	4	163	2.442	5.760	6	673	125	145	1.053	440	2.442
ALMERÍA	435	115	113	16	5	0	15	178	442	1	50	4	18	83	22	178
CÁDIZ	1.233	592	280	37	39	1	25	478	1.452	0	118	59	6	223	72	478
CÓRDOBA	599	192	151	20	1	0	15	205	584	2	41	6	30	77	49	205
GRANADA	633	137	74	20	17	1	20	281	550	0	57	6	18	119	81	281
HUELVA	423	108	117	12	1	0	16	171	425	0	64	6	9	72	20	171
JAÉN	283	45	58	8	3	0	4	150	268	1	34	2	4	57	52	150
MÁLAGA	956	197	159	26	14	2	29	481	908	1	179	21	9	217	54	481
SEVILLA	1.340	241	300	48	5	0	39	498	1.131	1	130	21	51	205	90	498
ARAGÓN	469	64	91	13	45	28	13	208	462	0	35	19	4	61	89	208
HUESCA	74	0	29	1	6	0	0	40	76	0	7	2	1	14	16	40
TERUEL	34	5	4	0	1	0	1	23	34	0	4	2	0	5	12	23
ZARAGOZA	361	59	58	12	38	28	12	145	352	0	24	15	3	42	61	145
ASTURIAS	633	88	142	21	10	39	22	272	594	0	85	25	5	120	37	272
ILLES BALEARS	875	338	175	0	170	0	1	182	866	0	35	16	29	84	18	182
CANARIAS	3.720	1.238	577	0	353	141	0	1.169	3.478	8	275	61	41	622	162	1.169
LAS PALMAS	1.357	527	183	0	245	11	0	462	1.428	4	110	31	22	236	59	462
S.C. TENERIFE	2.363	711	394	0	108	130	0	707	2.050	4	165	30	19	386	103	707
CANTABRIA	717	241	168	0	71	15	49	173	717	16	54	17	2	65	19	173
CASTILLA Y LEÓN	2.003	522	550	23	158	167	51	530	2.001	1	145	72	19	188	105	530
ÁVILA	192	74	46	0	40	0	0	30	190	0	12	6	1	8	3	30
BURGOS	216	36	64	9	16	16	0	75	216	1	22	9	5	20	18	75
LEÓN	296	68	69	4	22	13	4	116	296	0	20	9	3	59	25	116
PALENCIA	106	17	29	1	1	9	3	46	106	0	11	4	1	20	10	46
SALAMANCA	287	29	83	6	17	43	26	83	287	0	20	9	5	35	14	83
SEGOVIA	190	93	32	0	23	5	2	35	190	0	10	10	0	11	4	35
SORIA	44	6	4	0	3	17	3	11	44	0	5	0	0	6	0	11
VALLADOLID	471	125	149	3	25	64	13	92	471	0	28	21	4	20	19	92
ZAMORA	201	74	74	0	11	0	0	42	201	0	17	4	0	9	12	42
CASTILLA-LA MANCHA	2.467	1.052	551	33	116	107	3	557	2.419	7	115	51	21	214	149	557
ALBACETE	794	401	151	10	35	21	2	142	762	2	37	21	4	40	38	142
CIUDAD REAL	548	213	139	12	23	41	0	117	545	1	23	4	1	54	34	117
CUENCA	195	56	50	2	10	6	0	70	194	0	12	10	1	31	16	70
GUADALAJARA	231	61	57	2	21	36	0	55	232	1	6	5	2	17	24	55
TOLEDO	699	321	154	7	27	3	1	173	686	3	37	11	13	72	37	173

(Continúa al dorso)

CC.AA. Y/O PROVINCIAS	ENTRADA REVISIONES	REVISIONES EFECTUADAS								CAUSAS DE EXTINCIÓN DEL DERECHO						
		Sin Modif. Cuantía	Con Modif. Cuantía	Suspensión PNC		Compat. PNC 366	Recuperación Art. 363.1	Extinción Derecho	TOTAL	Residencia	Personal	U.E.C.	Grado	Fallecimiento	Otras	TOTAL
				Art. 363.1	Pago											
CATALUNYA	3.286	432	971	588	0	0	0	1.312	3.303	5	272	121	57	472	385	1.312
BARCELONA	2.311	320	690	330	0	0	0	991	2.331	4	212	102	36	362	275	991
GIRONA	271	37	79	41	0	0	0	91	248	0	16	6	8	36	25	91
LLEIDA	183	11	56	51	0	0	0	66	184	0	20	1	2	21	22	66
TARRAGONA	521	64	146	166	0	0	0	164	540	1	24	12	11	53	63	164
COMUNIDAD VALENCIANA	2.070	216	438	18	137	63	18	1.154	2.044	5	327	61	86	536	139	1.154
ALICANTE	454	34	73	5	2	38	6	296	454	0	136	1	1	158	0	296
CASTELLÓN	337	37	67	7	22	22	11	174	340	1	36	22	6	55	54	174
VALENCIA	1.279	145	298	6	113	3	1	684	1.250	4	155	38	79	323	85	684
EXTREMADURA	2.282	1.642	348	11	129	33	18	306	2.487	0	61	64	3	119	59	306
BADAJOS	1.535	1.127	240	8	92	24	9	201	1.701	0	39	47	2	76	37	201
CÁCERES	747	515	108	3	37	9	9	105	786	0	22	17	1	43	22	105
GALICIA	2.557	637	631	25	83	38	17	1.126	2.557	7	241	157	53	444	224	1.126
A CORUÑA	1.248	540	210	22	22	35	10	409	1.248	5	117	32	25	138	92	409
LUGO	217	19	50	2	10	3	3	130	217	0	4	4	5	51	66	130
OURENSE	353	61	90	1	13	0	4	184	353	0	40	6	1	73	64	184
PONTEVEDRA	739	17	281	0	38	0	0	403	739	2	80	115	22	182	2	403
MADRID	2.430	362	744	72	58	206	7	981	2.430	6	176	160	52	438	149	981
MURCIA	1.551	608	304	24	25	45	44	447	1.497	0	94	64	30	190	69	447
NAVARRA	111	0	36	10	0	2	10	53	111	0	15	8	2	22	6	53
PAÍS VASCO	162	0	0	0	1	0	0	161	162	11	3	10	4	92	41	161
ÁLAVA	40	0	0	0	0	0	0	40	40	11	0	10	2	14	3	40
GUIPÚZCOA	0	0	0	0	0	0	0	0	0	0	0	0	0	0	0	0
VIZCAYA	122	0	0	0	1	0	0	121	122	0	3	0	2	78	38	121
LA RIOJA	123	9	36	5	8	9	14	41	122	0	9	0	0	21	11	41
CEUTA	583	288	164	8	36	15	10	62	583	3	9	10	0	29	11	62
MELILLA	510	38	269	18	38	44	3	100	510	7	16	15	0	46	16	100

TOTAL ESTADO	32.451	9.402	7.447	1.056	1.523	956	443	11.276	32.103	82	2.640	1.056	553	4.816	2.129	11.276
---------------------	---------------	--------------	--------------	--------------	--------------	------------	------------	---------------	---------------	-----------	--------------	--------------	------------	--------------	--------------	---------------

TOTAL PENSIONES NO CONTRIBUTIVAS
REVISIONES DE OFICIO E INSTANCIA DE PARTE
DATOS DE GESTIÓN ACUMULADA CORRESPONDIENTES AL AÑO 2018 HASTA SEPTIEMBRE

CC.AA. Y/O PROVINCIAS	ENTRADA REVISIONES	REVISIONES EFECTUADAS								CAUSAS DE EXTINCIÓN DEL DERECHO						
		Sin Modif. Cuantía	Con Modif. Cuantía	Suspensión PNC		Compat. PNC 366	Recuperación Art. 363.1	Extinción Derecho	TOTAL	Residencia	Personal	U.E.C.	Grado	Fallecimiento	Otras	TOTAL
				Art. 363.1	Pago											
ANDALUCÍA	10.231	2.351	1.908	187	130	4	163	5.544	10.287	13	1.947	360	145	2.434	645	5.544
ALMERÍA	725	153	162	16	5	0	15	384	735	4	145	16	18	167	34	384
CÁDIZ	2.168	957	452	37	59	1	25	1.068	2.599	1	335	140	6	477	109	1.068
CÓRDOBA	1.060	274	233	20	3	0	15	507	1.052	2	176	29	30	194	76	507
GRANADA	971	155	140	20	20	1	20	537	893	0	150	12	18	267	90	537
HUELVA	632	118	145	12	1	0	16	340	632	0	140	22	9	139	30	340
JAÉN	551	54	82	8	5	0	4	385	538	2	136	17	4	163	63	385
MÁLAGA	1.783	290	245	26	30	2	29	1.123	1.745	2	421	50	9	548	93	1.123
SEVILLA	2.341	350	449	48	7	0	39	1.200	2.093	2	444	74	51	479	150	1.200
ARAGÓN	938	121	152	13	55	28	13	545	927	1	183	41	4	192	124	545
HUESCA	171	0	40	1	12	0	0	120	173	0	40	9	1	47	23	120
TERUEL	97	8	11	0	1	0	1	77	98	0	23	5	0	28	21	77
ZARAGOZA	670	113	101	12	42	28	12	348	656	1	120	27	3	117	80	348
ASTURIAS	1.084	123	250	21	14	39	22	557	1.026	2	191	46	5	267	46	557
ILLES BALEARS	1.563	482	312	0	330	0	1	422	1.547	1	125	33	29	201	33	422
CANARIAS	5.587	1.636	879	0	571	141	0	2.273	5.500	29	587	100	41	1.290	226	2.273
LAS PALMAS	2.267	754	295	0	458	11	0	949	2.467	18	282	49	22	490	88	949
S.C. TENERIFE	3.320	882	584	0	113	130	0	1.324	3.033	11	305	51	19	800	138	1.324
CANTABRIA	1.120	338	244	0	96	15	49	378	1.120	16	145	35	2	151	29	378
CASTILLA Y LEÓN	3.595	841	986	23	234	167	51	1.294	3.596	2	465	211	19	471	126	1.294
ÁVILA	303	106	61	0	65	0	0	72	304	0	34	11	1	18	8	72
BURGOS	333	45	103	9	25	16	0	135	333	1	50	15	5	44	20	135
LEÓN	484	94	104	4	29	13	4	236	484	0	60	23	3	124	26	236
PALENCIA	203	28	48	1	1	9	3	113	203	0	35	17	1	48	12	113
SALAMANCA	529	50	125	6	18	43	26	261	529	0	100	37	5	105	14	261
SEGOVIA	317	144	55	0	34	5	2	77	317	1	22	24	0	26	4	77
SORIA	78	13	11	0	3	17	3	31	78	0	9	2	0	19	1	31
VALLADOLID	989	234	372	3	44	64	13	259	989	0	105	67	4	55	28	259
ZAMORA	359	127	107	0	15	0	0	110	359	0	50	15	0	32	13	110
CASTILLA-LA MANCHA	3.766	1.465	752	33	138	107	3	1.208	3.706	11	358	105	21	502	211	1.208
ALBACETE	1.146	574	189	10	44	21	2	267	1.107	2	88	33	4	90	50	267
CIUDAD REAL	866	283	206	12	26	41	0	296	864	1	83	17	1	150	44	296
CUENCA	304	85	59	2	12	6	0	141	305	0	38	17	1	60	25	141
GUADALAJARA	331	81	82	2	26	36	0	99	326	2	20	9	2	35	31	99
TOLEDO	1.119	442	216	7	30	3	1	405	1.104	6	129	29	13	167	61	405

(Continúa al dorso)

CC.AA. Y/O PROVINCIAS	ENTRADA REVISIONES	REVISIONES EFECTUADAS								CAUSAS DE EXTINCIÓN DEL DERECHO						
		Sin Modif. Cuantía	Con Modif. Cuantía	Suspensión PNC		Compat. PNC 366	Recuperación Art. 363.1	Extinción Derecho	TOTAL	Residencia	Personal	U.E.C.	Grado	Fallecimiento	Otras	TOTAL
				Art. 363.1	Pago											
CATALUNYA	5.317	619	1.548	588	32	0	0	2.585	5.372	27	736	241	57	1.096	428	2.585
BARCELONA	3.805	464	1.122	330	24	0	0	1.906	3.846	21	514	189	36	843	303	1.906
GIRONA	451	47	133	41	4	0	0	211	436	3	56	16	8	96	32	211
LLEIDA	325	22	87	51	1	0	0	169	330	1	76	12	2	55	23	169
TARRAGONA	736	86	206	166	3	0	0	299	760	2	90	24	11	102	70	299
COMUNIDAD VALENCIANA	4.184	406	790	18	167	63	18	2.692	4.154	12	951	155	86	1.321	167	2.692
ALICANTE	1.214	121	186	5	2	38	6	856	1.214	0	375	2	1	478	0	856
CASTELLÓN	539	48	118	7	29	22	11	307	542	2	74	50	6	103	72	307
VALENCIA	2.431	237	486	6	136	3	1	1.529	2.398	10	502	103	79	740	95	1.529
EXTREMADURA	4.197	2.946	522	11	200	33	18	860	4.590	1	236	162	3	367	91	860
BADAJOS	2.896	2.079	361	8	142	24	9	564	3.187	0	144	115	2	244	59	564
CÁCERES	1.301	867	161	3	58	9	9	296	1.403	1	92	47	1	123	32	296
GALICIA	4.830	1.093	1.074	25	130	38	17	2.453	4.830	19	629	284	53	1.091	377	2.453
A CORUÑA	2.469	967	419	22	36	35	10	980	2.469	8	348	73	25	377	149	980
LUGO	474	26	109	2	18	3	3	313	474	0	14	14	5	149	131	313
OURENSE	591	71	131	1	13	0	4	371	591	3	98	16	1	161	92	371
PONTEVEDRA	1.296	29	415	0	63	0	0	789	1.296	8	169	181	22	404	5	789
MADRID	4.545	607	1.237	72	97	206	7	2.319	4.545	25	561	300	52	1.106	275	2.319
MURCIA	2.166	758	440	24	35	45	44	763	2.109	0	222	117	30	323	71	763
NAVARRA	357	3	108	10	6	2	10	218	357	0	63	32	2	107	14	218
PAÍS VASCO	326	8	0	0	4	0	0	323	335	16	6	29	4	224	44	323
ÁLAVA	87	0	0	0	0	0	0	87	87	15	0	27	2	39	4	87
GUIPÚZCOA	0	0	0	0	0	0	0	0	0	0	0	0	0	0	0	0
VIZCAYA	239	8	0	0	4	0	0	236	248	1	6	2	2	185	40	236
LA RIOJA	255	13	69	5	19	9	14	125	254	0	43	10	0	59	13	125
CEUTA	929	513	229	8	47	15	10	107	929	5	19	12	0	58	13	107
MELILLA	665	40	352	18	57	44	3	151	665	16	23	22	0	71	19	151

TOTAL ESTADO	55.655	14.363	11.852	1.056	2.362	956	443	24.817	55.849	196	7.490	2.295	553	11.331	2.952	24.817
---------------------	---------------	---------------	---------------	--------------	--------------	------------	------------	---------------	---------------	------------	--------------	--------------	------------	---------------	--------------	---------------

2 Prestaciones sociales y económicas para personas con discapacidad

Informe del seguimiento y evolución de la gestión de las prestaciones para personas con discapacidad

2.1 Introducción

El seguimiento y la evolución de la gestión y el pago de la nómina de las Prestaciones Sociales y Económicas para personas con discapacidad, contempladas en el Texto Refundido de la Ley General de derechos de las personas con discapacidad y de su inclusión social, aprobado por el Real Decreto Legislativo 1/2013, de 29 de noviembre y reguladas por el Real Decreto 383/1984, de 1 de febrero, parte de la información facilitada por los distintos órganos gestores de las Comunidades Autónomas y por las Direcciones Territoriales del Imserso de Ceuta y Melilla, y se articula como se detalla a continuación:

- Datos de la gestión y de la nómina mensual.
- Datos de la gestión y de la nómina del año 2018, comprendiendo la realizada hasta el mes de referencia.
- Datos sobre la nómina de pago y número de beneficiarios desde el año 2011.

La información que este apartado del informe suministra hace referencia a los siguientes aspectos:

- Nóminas: situación y evolución de los beneficiarios, del número de subsidios que disfrutaban y de sus importes mensuales. Todo ello teniendo en cuenta que una amplia mayoría de aquellos continúan siéndolo de uno o de los dos subsidios suprimidos por la Ley 26/1990 - Subsidios de Garantía de Ingresos Mínimos (SGIM) y por Ayuda de Tercera Persona (SATP) -, en aplicación de lo establecido en la Disposición Transitoria vigésima quinta de la Ley General de la Seguridad Social. Se ofrece también información sobre el número de personas que disfrutaban de Asistencia Sanitaria y Prestación Farmacéutica (ASPF) y sobre el movimiento de beneficiarios, con especial incidencia, en este caso, en el número de aquellos que han optado por alguna prestación no contributiva.
- Gestión en trámite inicial: recoge la situación y la evolución de la gestión de las dos prestaciones vigentes tras la entrada en vigor de la Ley 26/1990, de 20 de diciembre: Subsidio de Movilidad y Compensación para Gastos de Transporte (SMGT) y Asistencia Sanitaria y Prestación Farmacéutica (ASPF).
- Gestión de las revisiones iniciadas, de oficio o a instancia de parte, respecto a todas las prestaciones sociales y económicas para personas con discapacidad.

2.2 Situación y evolución de los beneficiarios, número de prestaciones e importes de las nóminas

La Disposición adicional cuadragésima séptima de la Ley 6/2018, de 3 de julio, de Presupuestos Generales del Estado para el año 2018 fija las cuantías vigentes para el año 2018 de los subsidios económicos para personas con discapacidad regulados por el Real Decreto 383/1984, de 1 de febrero. De este modo, quedan fijados los importes mensuales siguientes:

- Subsidio de Garantía de Ingresos Mínimos SGIM (14 pagas /año): 149,86 euros.
- Subsidio por Ayuda de Tercera Persona SATP (14 pagas /año): 58,45 euros.
- Subsidio de Movilidad y Compensación por Gastos de Transporte SMGT (12 pagas /año): 65,30 euros.

De acuerdo con la información facilitada por el Área de Informática del Insserso sobre los datos de nómina, así como por los órganos gestores de las Comunidades Autónomas de Navarra y del País Vasco, el número de beneficiarios distintos en el mes de septiembre asciende a 12.876, un 1% menos que en el mes anterior. El número total de prestaciones reconocidas asciende a 13.875, cifra ésta superior a la de los beneficiarios distintos, ya que una misma persona puede tener reconocido el derecho a más de una prestación. Del total de prestaciones, 7.466 son de naturaleza económica, de las que el 83,69% corresponde al SGIM, el 8,57% al SATP y el 7,74% restante al SMGT. Por último, la prestación de ASPF la tenían reconocida un total de 6.409 personas, un 0,11% menos que en el mes anterior.

El siguiente cuadro refleja los datos básicos señalados de la nómina:

NÓMINA DE SEPTIEMBRE	BENEFICIARIOS DISTINTOS	SGIM	SATP	SMGT	ASPF	TOTAL PRESTACIONES
BENEFICIARIOS	12.876	6.248	640	578	6.409	13.875
IMPORTE		933.220,77	37.408,02	39.237,56		1.009.866,35

Evolución importes nóminas mensuales

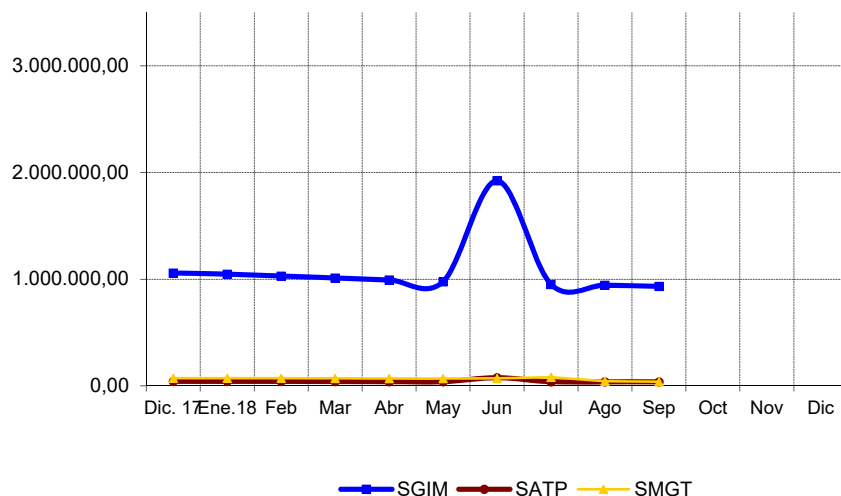

Evolución número prestaciones

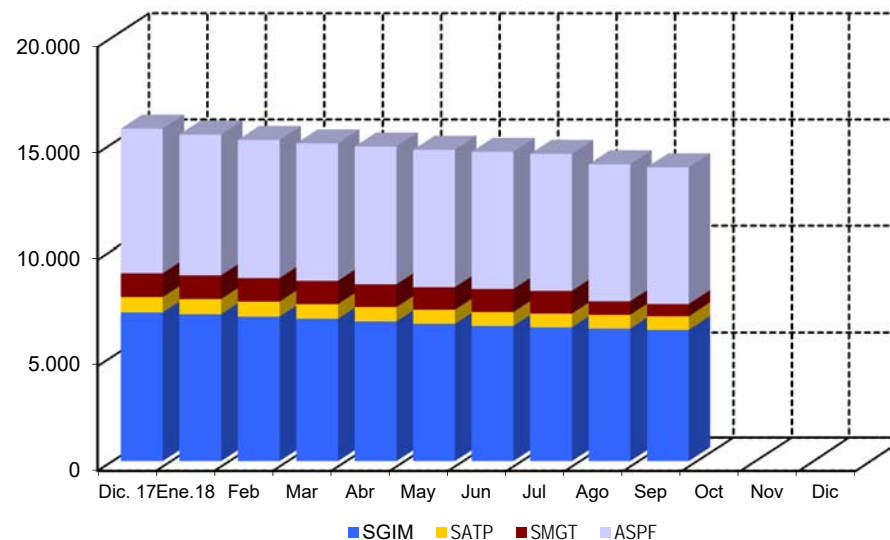

El importe de la nómina del mes de septiembre ha ascendido a un total de 1.009.866,35 euros, correspondiendo el 92,41% al SGIM.

Finalmente, y conforme a la información disponible, los datos sobre el perfil tipo del beneficiario de prestaciones sociales y económicas para personas con discapacidad muestran un predominio de las mujeres sobre los hombres - en una proporción de 3,5 a 1 -, si bien la superioridad femenina no se manifiesta, aunque por escaso margen, entre los titulares menores de 45 años. Esta mujer tipo, con discapacidad de tipo físico, cuya edad es superior a los 75 años, convive preferentemente integrada en una unidad familiar de la que depende económicamente.

2.3 Situación y evolución de la gestión en trámite inicial

Como se ha señalado en la introducción de este informe, el volumen de la gestión de las prestaciones sociales y económicas para personas con discapacidad contempladas en el Real Decreto 383/1984, de 1 de febrero, se vio muy reducido tras la entrada en vigor de la Ley 26/1990, de 20 de diciembre, que suprimió los subsidios de Garantía de Ingresos Mínimos y por Ayuda de Tercera Persona. Los datos de la gestión de las solicitudes presentadas, resueltas, aprobadas y el índice de reconocimiento de las dos prestaciones vigentes (SMGT y ASPF), correspondientes al mes de septiembre se recogen en los anexos 58 a 61.

2.4 Seguimiento de la gestión derivada de las revisiones de oficio y a instancia de parte

La revisión de oficio es la iniciada por el órgano gestor cuando, como resultado de las medidas de control disponibles o implantadas, conoce cualquier dato o información que pueda producir o haya producido una variación sobrevenida en los requisitos, y ello pueda dar lugar a la modificación de la cuantía o a la suspensión o extinción del derecho a la prestación, procediendo, en su caso, el abono de atrasos o la reclamación de las cantidades indebidamente percibidas. Por otro lado, las revisiones a instancia de parte se inician cuando el interesado, en cumplimiento de sus obligaciones, comunica al órgano gestor cualquier variación sobrevenida en su situación que pudiera tener incidencia en el derecho o en la cuantía reconocida de la prestación, siendo sus efectos resultantes idénticos a los ya indicados para las revisiones de oficio.

Los datos correspondientes al mes de septiembre se refieren al detalle de las situaciones finales derivadas de los procesos de revisión, cuyas cifras se reflejan en los anexos 62 a 71. Del análisis de los mismos, es posible obtener las siguientes conclusiones:

- ✓ Se han emitido en el mes 217 resoluciones en las que se ha modificado la cuantía, se ha suspendido o se ha extinguido el derecho a alguna de las prestaciones, de las que el 41,01% se corresponde con el SMGT y el SGIM.
- ✓ No se ha realizado modificación alguna de cuantía del SGIM.
- ✓ Se han llevado a cabo 3 suspensiones de las prestaciones, una de ellas se deben a que el beneficiario de SGIM ha iniciado una actividad laboral.

- ✓ Se ha extinguido el derecho de 214 prestaciones, de las que el 41,59% corresponde al SMGT y al SGIM. El siguiente gráfico refleja los distintos motivos de extinción en el total de prestaciones. Las causas principales, cuantitativamente, de la pérdida del derecho están sustentadas, por este orden, en que el beneficiario disponga de recursos propios superiores al límite legalmente establecido, en segundo lugar, en el fallecimiento del beneficiario y en tercer lugar en que éste sea titular de alguna prestación de análoga naturaleza y finalidad y de superior cuantía, teniendo el resto de causas de extinción una relevancia minoritaria.

Causas de Extinción prestaciones sociales y económicas para personas con discapacidad

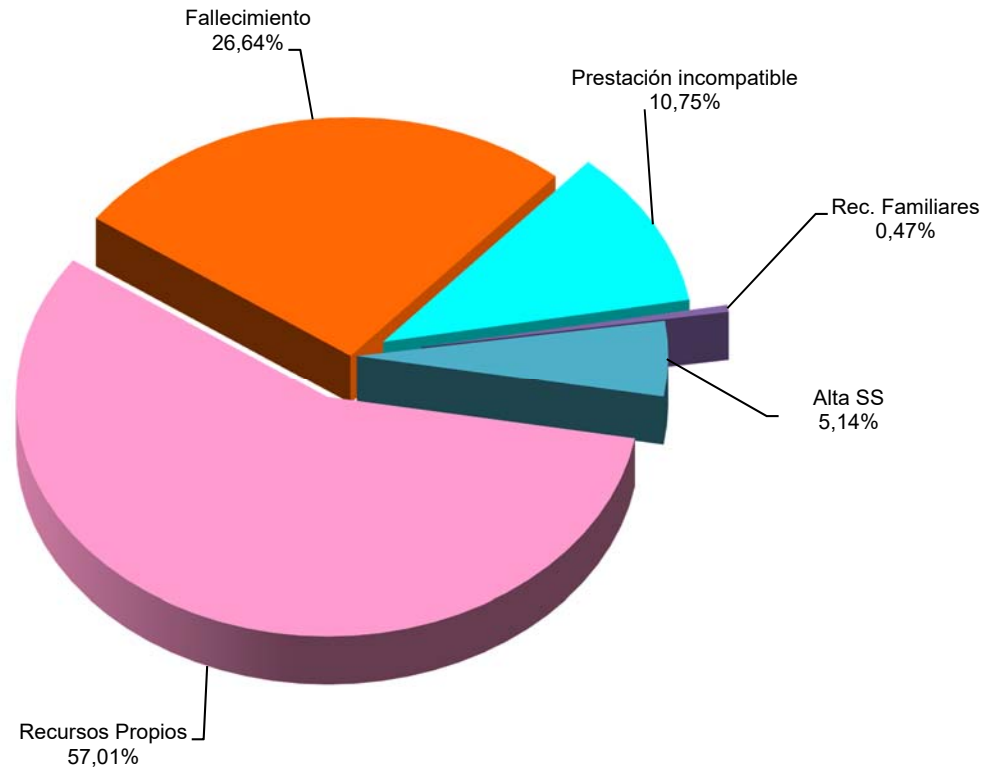

A n e x o s

2a Número de beneficiarios, prestaciones e importes de las nóminas

**PRESTACIONES DEL REAL DECRETO 383/1984, DE 1 DE FEBRERO
EVOLUCIÓN DE LOS BENEFICIARIOS E IMPORTES DE LAS NÓMINAS**

**TOTAL ESTADO
CON NAVARRA Y EL PAÍS VASCO**

MENSUALIDADES	NUMERO DE BENEFICIARIOS DISTINTOS	SGIM		SATP		SMGT		TOTAL		ASPF
		NÚMERO DE PRESTACIONES	IMPORTE BRUTO	NÚMERO DE PRESTACIONES	IMPORTE BRUTO	NÚMERO DE PRESTACIONES	IMPORTE BRUTO	NÚMERO DE PRESTACIONES	IMPORTE BRUTO	NÚMERO DE PRESTACIONES
AÑO 2011	29.743	17.608	39.464.541,10	1.907	1.698.558,64	1.802	1.421.894,88	21.317	42.584.994,62	11.512
AÑO 2012	26.210	15.074	33.698.569,77	1.601	1.412.132,51	1.641	1.304.356,20	18.316	36.415.058,48	10.567
AÑO 2013	23.215	12.960	28.912.773,95	1.341	1.180.157,55	1.556	1.215.199,20	15.857	31.308.130,70	9.509
AÑO 2014	20.187	11.143	24.870.951,48	1.144	1.005.047,72	1.456	1.154.950,30	13.743	27.030.949,50	8.269
AÑO 2015	18.271	9.577	21.304.512,47	992	855.708,37	1.367	1.093.624,60	11.936	23.253.845,44	7.912
AÑO 2016	16.412	8.199	18.341.052,62	845	745.208,74	1.219	1.003.934,49	10.263	20.090.195,85	7.494
AÑO 2017	14.539	7.068	15.776.196,82	726	637.893,93	1.121	900.812,42	8.915	17.314.903,17	6.781
AÑO 2018										
ENERO	14.302	6.986	1.047.209,42	720	42.434,72	1.113	72.311,44	8.819	1.161.955,58	6.628
FEBRERO	14.068	6.876	1.028.868,01	706	41.441,07	1.107	71.994,54	8.689	1.142.303,62	6.503
MARZO	13.925	6.773	1.010.854,42	690	40.330,52	1.099	70.698,16	8.562	1.121.883,10	6.471
ABRIL	13.777	6.649	992.821,32	676	39.687,57	1.073	69.110,66	8.398	1.101.619,55	6.456
MAYO	13.649	6.533	976.620,34	664	38.810,82	1.066	69.555,16	8.263	1.084.986,32	6.437
JUNIO *	13.576	6.435	1.923.397,28	655	76.569,55	1.086	69.936,16	8.176	2.069.902,99	6.428
JULIO	13.488	6.366	951.871,94	649	37.961,07	1.070	81.560,76	8.085	1.071.393,77	6.421
AGOSTO	13.006	6.313	943.561,11	647	38.167,87	641	42.883,36	7.601	1.024.612,34	6.416
SEPTIEMBRE	12.876	6.248	933.220,77	640	37.408,02	578	39.237,56	7.466	1.009.866,35	6.409
OCTUBRE										
NOVIEMBRE *										
DICIEMBRE										
TOTAL AÑO 2018			9.808.424,61		392.811,21		587.287,80		10.788.523,62	

* En SGIM y SATP, junto a la mensualidad se abona una paga extra

PRESTACIONES DEL REAL DECRETO 383/1984, DE 1 DE FEBRERO

BENEFICIARIOS E IMPORTE DE LA NÓMINA

SEPTIEMBRE

CC.AA. Y/O PROVINCIAS	NÚMERO DE BENEFICIARIOS DISTINTOS	SGIM		SATP		SMGT		T O T A L		ASPF
		NÚMERO DE PRESTACIONES	IMPORTE BRUTO	NÚMERO DE PRESTACIONES	IMPORTE BRUTO	NÚMERO DE PRESTACIONES	IMPORTE BRUTO	NÚMERO DE PRESTACIONES	IMPORTE BRUTO	NÚMERO DE PRESTACIONES
ANDALUCÍA	2.103	1.478	220.842,10	166	9.702,70	100	6.530,00	1.744	237.074,80	628
ALMERÍA	423	354	52.701,90	24	1.402,80	28	1.828,40	406	55.933,10	51
CÁDIZ	239	154	23.078,44	20	1.169,00	22	1.436,60	196	25.684,04	77
CÓRDOBA	95	75	11.239,50	12	701,40	3	195,90	90	12.136,80	18
GRANADA	143	49	7.285,29	11	642,95	5	326,50	65	8.254,74	95
HUELVA	57	33	4.945,38	4	233,80	1	65,30	38	5.244,48	23
JAÉN	111	95	13.992,11	11	642,95	1	65,30	107	14.700,36	21
MÁLAGA	864	620	92.913,20	71	4.149,95	21	1.371,30	712	98.434,45	292
SEVILLA	171	98	14.686,28	13	759,85	19	1.240,70	130	16.686,83	51
ARAGÓN	350	179	26.824,94	16	935,20	32	2.089,60	227	29.849,74	151
HUESCA	46	23	3.446,78	2	116,90	0	0,00	25	3.563,68	23
TERUEL	21	13	1.948,18	1	58,45	4	261,20	18	2.267,83	4
ZARAGOZA	283	143	21.429,98	13	759,85	28	1.828,40	184	24.018,23	124
ASTURIAS	463	288	42.999,71	17	993,65	19	1.240,70	324	45.234,06	163
ILLES BALEARS	79	78	11.689,08	9	526,05	3	195,90	90	12.411,03	1
CANARIAS	137	37	5.544,82	8	467,60	21	2.416,10	66	8.428,52	83
LAS PALMAS	88	10	1.498,60	1	58,45	14	1.567,20	25	3.124,25	67
S.C. TENERIFE	49	27	4.046,22	7	409,15	7	848,90	41	5.304,27	16
CANTABRIA	471	122	18.970,30	16	935,20	1	65,30	139	19.970,80	352
CASTILLA Y LEÓN	1.660	545	81.370,02	78	4.559,10	27	1.763,10	650	87.692,22	1.112
ÁVILA	281	49	7.343,14	12	701,40	2	130,60	63	8.175,14	231
BURGOS	63	41	6.144,26	5	292,25	4	261,20	50	6.697,71	19
LEÓN	542	126	18.578,68	11	642,95	2	130,60	139	19.352,23	416
PALENCIA	136	41	6.144,26	4	233,80	1	65,30	46	6.443,36	97
SALAMANCA	357	70	10.490,20	9	526,05	3	195,90	82	11.212,15	289
SEGOVIA	52	35	5.245,10	11	642,95	3	195,90	49	6.083,95	18
SORIA	31	24	3.596,64	4	233,80	2	130,60	30	3.961,04	7
VALLADOLID	134	111	16.634,46	9	526,05	5	326,50	125	17.487,01	20
ZAMORA	64	48	7.193,28	13	759,85	5	326,50	66	8.279,63	15
CASTILLA-LA MANCHA	2.009	343	51.131,74	48	2.805,60	8	522,40	399	54.459,74	1.670
ALBACETE	410	67	9.770,38	12	701,40	0	0,00	79	10.471,78	342
CIUDAD REAL	782	42	6.294,12	5	292,25	4	261,20	51	6.847,57	739
CUENCA	302	52	7.792,72	4	233,80	0	0,00	56	8.026,52	252
GUADALAJARA	49	42	6.294,12	9	526,05	2	130,60	53	6.950,77	8
TOLEDO	466	140	20.980,40	18	1.052,10	2	130,60	160	22.163,10	329

(Continúa al dorso)

CC.AA. Y/O PROVINCIAS	NÚMERO DE BENEFICIARIOS DISTINTOS	SGIM		SATP		SMGT		T O T A L		ASPF
		NÚMERO DE PRESTACIONES	IMPORTE BRUTO	NÚMERO DE PRESTACIONES	IMPORTE BRUTO	NÚMERO DE PRESTACIONES	IMPORTE BRUTO	NÚMERO DE PRESTACIONES	IMPORTE BRUTO	NÚMERO DE PRESTACIONES
CATALUNYA	612	575	85.788,93	30	1.753,50	35	2.285,50	640	89.827,93	25
BARCELONA	425	402	59.943,21	14	818,30	24	1.567,20	440	62.328,71	12
GIRONA	43	39	5.844,54	4	233,80	4	261,20	47	6.339,54	1
LLEIDA	64	58	8.691,88	9	526,05	3	195,90	70	9.413,83	6
TARRAGONA	80	76	11.309,30	3	175,35	4	261,20	83	11.745,85	6
COMUNIDAD VALENCIANA	1.265	627	93.492,20	57	3.331,65	102	6.745,16	786	103.569,01	571
ALICANTE	629	378	56.235,36	15	876,75	13	848,90	406	57.961,01	261
CASTELLÓN	77	62	9.233,02	4	233,80	13	848,90	79	10.315,72	4
VALENCIA	559	187	28.023,82	38	2.221,10	76	5.047,36	301	35.292,28	306
EXTREMADURA	348	265	39.605,88	33	1.928,85	3	195,90	301	41.730,63	84
BADAJOS	189	127	19.032,22	16	935,20	1	65,30	144	20.032,72	60
CÁCERES	159	138	20.573,66	17	993,65	2	130,60	157	21.697,91	24
GALICIA	316	241	35.591,46	37	2.162,65	17	1.110,10	295	38.864,21	74
A CORUÑA	102	91	13.253,55	20	1.169,00	6	391,80	117	14.814,35	4
LUGO	36	10	1.498,60	3	175,35	8	522,40	21	2.196,35	19
OURENSE	46	26	3.896,36	2	116,90	0	0,00	28	4.013,26	20
PONTEVEDRA	132	114	16.942,95	12	701,40	3	195,90	129	17.840,25	31
MADRID	1.092	457	68.486,02	53	3.097,85	48	3.263,20	558	74.847,07	641
MURCIA	1.382	651	96.634,27	31	1.811,95	19	1.240,70	701	99.686,92	737
NAVARRA	80	52	7.792,70	13	759,87	9	571,50	74	9.124,07	19
PAÍS VASCO	275	187	28.023,82	17	993,65	59	4.104,90	263	33.122,37	49
ARABA/ÁLAVA	48	31	4.645,66	7	409,15	1	65,30	39	5.120,11	9
GIPUZKOA	98	46	6.893,56	4	233,80	52	3.395,60	102	10.522,96	27
BIZKAIA	129	110	16.484,60	6	350,70	6	644,00	122	17.479,30	13
LA RIOJA	63	44	6.593,84	3	175,35	1	65,30	48	6.834,49	19
CEUTA	76	47	7.043,42	5	292,25	12	783,60	64	8.119,27	26
MELILLA	95	32	4.795,52	3	175,35	62	4.048,60	97	9.019,47	4
TOTAL ESTADO	12.876	6.248	933.220,77	640	37.408,02	578	39.237,56	7.466	1.009.866,35	6.409

**2b Prestaciones sociales y económicas para personas con discapacidad:
Datos de la gestión mensual y anual**

PRESTACIONES DEL REAL DECRETO 383/1984, DE 1 DE FEBRERO DATOS DE GESTIÓN CORRESPONDIENTES AL MES DE SEPTIEMBRE DE 2018

CC.AA. Y/O PROVINCIAS	SUBSIDIO DE MOVILIDAD Y COMPENSACIÓN PARA						ASISTENCIA SANITARIA Y PRESTACIÓN FARMACÉUTICA						TOTAL PRESTACIONES							
	PTES.		GASTOS DE TRANSPORTE (S.M.G.T.)			PTES.		PTES.		(A.S.P.F.)			PTES.		REAL DECRETO 383/1984				PTES.	
	MES ANT.	SOLC.	REST.	APRB. (nº y % C.R.)		FIN MES	MES ANT.	SOLC.	REST.	APRB. (nº y % C.R.)		FIN MES	MES ANT.	SOLC.	REST.	APRB. (nº y % C.R.)		FIN MES		
ANDALUCÍA	8	5	3	0	-	10	5	7	4	0	-	8	13	12	7	0	-	18		
ALMERÍA	0	0	0	0	-	0	0	0	0	-	0	0	0	0	0	0	-	0		
CÁDIZ	2	0	1	0	-	1	0	0	0	-	0	2	0	1	0	-	1			
CÓRDOBA	1	0	0	0	-	1	0	1	0	-	1	1	1	0	0	-	2			
GRANADA	0	0	0	0	-	0	0	0	0	-	0	0	0	0	0	-	0			
HUELVA	1	0	0	0	-	1	1	0	0	-	1	2	0	0	0	-	2			
JAÉN	0	0	0	0	-	0	0	0	0	-	0	0	0	0	0	-	0			
MÁLAGA	2	3	0	0	-	5	3	1	0	-	4	5	4	0	0	-	9			
SEVILLA	2	2	2	0	-	2	1	5	4	-	2	3	7	6	0	-	4			
ARAGÓN	0	0	0	0	-	0	1	0	1	0	-	0	1	0	1	0	-	0		
HUESCA	0	0	0	0	-	0	0	0	0	-	0	0	0	0	0	-	0			
TERUEL	0	0	0	0	-	0	0	0	0	-	0	0	0	0	0	-	0			
ZARAGOZA	0	0	0	0	-	0	1	0	1	-	0	1	0	1	0	-	0			
ASTURIAS	0	0	0	0	-	0	0	0	0	-	0	0	0	0	0	-	0			
ILLES BALEARS	0	0	0	0	-	0	0	0	0	-	0	0	0	0	0	-	0			
CANARIAS	0	0	0	0	-	0	0	0	0	-	0	0	0	0	0	-	0			
LAS PALMAS	0	0	0	0	-	0	0	0	0	-	0	0	0	0	0	-	0			
S.C. TENERIFE	0	0	0	0	-	0	0	0	0	-	0	0	0	0	0	-	0			
CANTABRIA	0	0	0	0	-	0	0	0	0	-	0	0	0	0	0	-	0			
CASTILLA Y LEÓN	0	0	0	0	-	0	1	0	0	-	1	1	0	0	0	-	1			
ÁVILA	0	0	0	0	-	0	0	0	0	-	0	0	0	0	0	-	0			
BURGOS	0	0	0	0	-	0	1	0	0	-	1	1	0	0	0	-	1			
LEÓN	0	0	0	0	-	0	0	0	0	-	0	0	0	0	0	-	0			
PALENCIA	0	0	0	0	-	0	0	0	0	-	0	0	0	0	0	-	0			
SALAMANCA	0	0	0	0	-	0	0	0	0	-	0	0	0	0	0	-	0			
SEGOVIA	0	0	0	0	-	0	0	0	0	-	0	0	0	0	0	-	0			
SORIA	0	0	0	0	-	0	0	0	0	-	0	0	0	0	0	-	0			
VALLADOLID	0	0	0	0	-	0	0	0	0	-	0	0	0	0	0	-	0			
ZAMORA	0	0	0	0	-	0	0	0	0	-	0	0	0	0	0	-	0			
CASTILLA-LA MANCHA	1	0	1	0	-	0	1	0	0	-	1	2	0	1	0	-	1			
ALBACETE	0	0	0	0	-	0	0	0	0	-	0	0	0	0	0	-	0			
CIUDAD REAL	0	0	0	0	-	0	1	0	0	-	1	1	0	0	0	-	1			
CUENCA	1	0	1	0	-	0	0	0	0	-	0	1	0	1	0	-	0			
GUADALAJARA	0	0	0	0	-	0	0	0	0	-	0	0	0	0	0	-	0			
TOLEDO	0	0	0	0	-	0	0	0	0	-	0	0	0	0	0	-	0			

(Continúa al dorso)

CC.AA. Y/O PROVINCIAS	SUBSIDIO DE MOVILIDAD Y COMPENSACIÓN PARA						ASISTENCIA SANITARIA Y PRESTACIÓN FARMACÉUTICA						TOTAL PRESTACIONES					
	PTE. MES ANT.	GASTOS DE TRANSPORTE (S.M.G.T.)				PTE. FINAL	PTE. MES ANT.	(A.S.P.F.)				PTE. FINAL	PTE. MES ANT.	REAL DECRETO 383/1984				PTE. FINAL
		SOLC.	REST.	APRB. (nº y % C.R.)				SOLC.	REST.	APRB. (nº y % C.R.)				SOLC.	REST.	APRB. (nº y % C.R.)		
CATALUNYA	4	0	0	0	-	4	0	0	0	0	-	0	4	0	0	0	-	4
BARCELONA	4	0	0	0	-	4	0	0	0	0	-	0	4	0	0	0	-	4
GIRONA	0	0	0	0	-	0	0	0	0	0	-	0	0	0	0	0	-	0
LLEIDA	0	0	0	0	-	0	0	0	0	0	-	0	0	0	0	0	-	0
TARRAGONA	0	0	0	0	-	0	0	0	0	0	-	0	0	0	0	0	-	0
COMUNIDAD VALENCIANA	1	8	9	8	88,89	0	0	0	0	-	0	1	8	9	8	88,89	0	
ALICANTE	0	0	0	0	-	0	0	0	0	-	0	0	0	0	0	-	0	
CASTELLÓN	0	8	8	8	100,00	0	0	0	0	-	0	0	8	8	8	100,00	0	
VALENCIA	1	0	1	0	-	0	0	0	0	-	0	1	0	1	0	-	0	
EXTREMADURA	2	0	0	0	-	2	0	0	0	0	-	0	2	0	0	0	-	2
BADAJOS	2	0	0	0	-	2	0	0	0	0	-	0	2	0	0	0	-	2
CÁCERES	0	0	0	0	-	0	0	0	0	0	-	0	0	0	0	0	-	0
GALICIA	3	0	1	1	100,00	2	3	1	1	0	-	3	6	1	2	1	50,00	5
A CORUÑA	0	0	0	0	-	0	0	1	1	0	-	0	0	1	1	0	-	0
LUGO	0	0	0	0	-	0	0	0	0	0	-	0	0	0	0	0	-	0
OURENSE	0	0	0	0	-	0	0	0	0	0	-	0	0	0	0	0	-	0
PONTEVEDRA	3	0	1	1	100,00	2	3	0	0	0	-	3	6	0	1	1	100,00	5
MADRID	0	2	0	0	-	2	0	2	0	0	-	2	0	4	0	0	-	4
MURCIA	1	0	0	0	-	1	0	0	0	0	-	0	1	0	0	0	-	1
NAVARRA	0	1	1	0	-	0	0	0	0	0	-	0	0	1	1	0	-	0
PAÍS VASCO	0	1	1	1	100,00	0	0	0	0	0	-	0	0	1	1	1	100,00	0
ARABA/ÁLAVA	0	0	0	0	-	0	0	0	0	0	-	0	0	0	0	0	-	0
GIPUZKOA	0	0	0	0	-	0	0	0	0	0	-	0	0	0	0	0	-	0
BIZKAIA	0	1	1	1	100,00	0	0	0	0	0	-	0	0	1	1	1	100,00	0
LA RIOJA	0	0	0	0	-	0	0	0	0	0	-	0	0	0	0	0	-	0
CEUTA	0	1	0	0	-	1	0	0	0	0	-	0	0	1	0	0	-	1
MELILLA	6	0	3	0	-	3	0	0	0	0	-	0	6	0	3	0	-	3

TOTAL ESTADO	26	18	19	10	52,63	25	11	10	6	0	-	15	37	28	25	10	40,00	40
---------------------	----	----	----	----	-------	----	----	----	---	---	---	----	----	----	----	----	-------	----

**PRESTACIONES DEL REAL DECRETO 383/1984, DE 1 DE FEBRERO
DATOS DE GESTIÓN CORRESPONDIENTES AL AÑO 2018 HASTA SEPTIEMBRE**

CC.AA. Y/O PROVINCIAS	SUBSIDIO DE MOVILIDAD Y COMPENSACIÓN PARA						ASISTENCIA SANITARIA Y PRESTACIÓN FARMACÉUTICA						TOTAL PRESTACIONES					
	PTE. AÑO ANT.	GASTOS DE TRANSPORTE (S.M.G.T.)				PTE. FINAL	PTE. AÑO ANT.	(A.S.P.F.)				PTE. FINAL	PTE. AÑO ANT.	REAL DECRETO 383/1984				PTE. FINAL
		SOLC.	REST.	APRB. (nº y % C.R.)				SOLC.	REST.	APRB. (nº y % C.R.)				SOLC.	REST.	APRB. (nº y % C.R.)		
ANDALUCÍA	7	39	36	4	11,11	10	4	43	39	0	-	8	11	82	75	4	5,33	18
ALMERÍA (*)	0	3	3	2	66,67	0	0	3	3	0	-	0	0	6	6	2	33,33	0
CÁDIZ	0	3	2	0	-	1	0	0	0	0	-	0	0	3	2	0	-	1
CÓRDOBA	0	2	1	0	-	1	0	6	5	0	-	1	0	8	6	0	-	2
GRANADA	0	0	0	0	-	0	0	2	2	0	-	0	0	2	2	0	-	0
HUELVA	0	4	3	0	-	1	0	3	2	0	-	1	0	7	5	0	-	2
JAÉN	0	0	0	0	-	0	0	0	0	0	-	0	0	0	0	0	-	0
MÁLAGA	3	12	10	2	20,00	5	4	10	10	0	-	4	7	22	20	2	10,00	9
SEVILLA	4	15	17	0	-	2	0	19	17	0	-	2	4	34	34	0	-	4
ARAGÓN	0	5	5	1	20,00	0	0	6	6	0	-	0	0	11	11	1	9,09	0
HUESCA	0	0	0	0	-	0	0	0	0	0	-	0	0	0	0	0	-	0
TERUEL	0	0	0	0	-	0	0	0	0	0	-	0	0	0	0	0	-	0
ZARAGOZA	0	5	5	1	20,00	0	0	6	6	0	-	0	0	11	11	1	9,09	0
ASTURIAS	0	1	1	0	-	0	0	5	5	0	-	0	0	6	6	0	-	0
ILLES BALEARS	0	0	0	0	-	0	0	0	0	0	-	0	0	0	0	0	-	0
CANARIAS	0	17	17	17	100,00	0	0	0	0	0	-	0	0	17	17	17	100,00	0
LAS PALMAS	0	11	11	11	100,00	0	0	0	0	0	-	0	0	11	11	11	100,00	0
S.C. TENERIFE	0	6	6	6	100,00	0	0	0	0	0	-	0	0	6	6	6	100,00	0
CANTABRIA	1	0	1	1	100,00	0	0	1	1	0	-	0	1	1	2	1	50,00	0
CASTILLA Y LEÓN	1	5	6	1	16,67	0	0	3	2	0	-	1	1	8	8	1	12,50	1
ÁVILA	0	0	0	0	-	0	0	0	0	0	-	0	0	0	0	0	-	0
BURGOS	1	0	1	1	100,00	0	0	1	0	0	-	1	1	1	1	1	100,00	1
LEÓN	0	3	3	0	-	0	0	1	1	0	-	0	0	4	4	0	-	0
PALENCIA	0	0	0	0	-	0	0	0	0	0	-	0	0	0	0	0	-	0
SALAMANCA	0	0	0	0	-	0	0	0	0	0	-	0	0	0	0	0	-	0
SEGOVIA	0	0	0	0	-	0	0	0	0	0	-	0	0	0	0	0	-	0
SORIA	0	0	0	0	-	0	0	1	1	0	-	0	0	1	1	0	-	0
VALLADOLID	0	0	0	0	-	0	0	0	0	0	-	0	0	0	0	0	-	0
ZAMORA	0	2	2	0	-	0	0	0	0	0	-	0	0	2	2	0	-	0
CASTILLA-LA MANCHA	0	5	5	0	-	0	0	2	1	0	-	1	0	7	6	0	-	1
ALBACETE	0	0	0	0	-	0	0	0	0	0	-	0	0	0	0	0	-	0
CIUDAD REAL	0	3	3	0	-	0	0	1	0	0	-	1	0	4	3	0	-	1
CUENCA	0	1	1	0	-	0	0	0	0	0	-	0	0	1	1	0	-	0
GUADALAJARA	0	0	0	0	-	0	0	0	0	0	-	0	0	0	0	0	-	0
TOLEDO	0	1	1	0	-	0	0	1	1	0	-	0	0	2	2	0	-	0

(Continúa al dorso)

CC.AA. Y/O PROVINCIAS	SUBSIDIO DE MOVILIDAD Y COMPENSACIÓN PARA						ASISTENCIA SANITARIA Y PRESTACIÓN FARMACÉUTICA						TOTAL PRESTACIONES					
	PTE. AÑO ANT.	GASTOS DE TRANSPORTE (S.M.G.T.)				PTE. FINAL	PTE. AÑO ANT.	(A.S.P.F.)				PTE. FINAL	PTE. AÑO ANT.	REAL DECRETO 383/1984				PTE. FINAL
		SOLC.	REST.	APRB. (nº y % C.R.)				SOLC.	REST.	APRB. (nº y % C.R.)				SOLC.	REST.	APRB. (nº y % C.R.)		
CATALUNYA	7	0	3	0	-	4	7	0	7	0	-	0	14	0	10	0	-	4
BARCELONA	4	0	0	0	-	4	6	0	6	0	-	0	10	0	6	0	-	4
GIRONA	0	0	0	0	-	0	1	0	1	0	-	0	1	0	1	0	-	0
LLEIDA	0	0	0	0	-	0	0	0	0	0	-	0	0	0	0	0	-	0
TARRAGONA	3	0	3	0	-	0	0	0	0	0	-	0	3	0	3	0	-	0
COMUNIDAD VALENCIANA	2	18	20	11	55,00	0	0	3	3	0	-	0	2	21	23	11	47,83	0
ALICANTE	0	2	2	1	50,00	0	0	2	2	0	-	0	0	4	4	1	25,00	0
CASTELLÓN	0	8	8	8	100,00	0	0	0	0	0	-	0	0	8	8	8	100,00	0
VALENCIA	2	8	10	2	20,00	0	0	1	1	0	-	0	2	9	11	2	18,18	0
EXTREMADURA	4	6	8	1	12,50	2	0	0	0	0	-	0	4	6	8	1	12,50	2
BADAJOS	4	5	7	0	-	2	0	0	0	0	-	0	4	5	7	0	-	2
CÁCERES	0	1	1	1	100,00	0	0	0	0	0	-	0	0	1	1	1	100,00	0
GALICIA	1	13	12	5	41,67	2	1	7	5	0	-	3	2	20	17	5	29,41	5
A CORUÑA	0	9	9	3	33,33	0	0	1	1	0	-	0	0	10	10	3	30,00	0
LUGO	0	1	1	0	-	0	0	0	0	0	-	0	0	1	1	0	-	0
OURENSE	0	0	0	0	-	0	0	3	3	0	-	0	0	3	3	0	-	0
PONTEVEDRA	1	3	2	2	100,00	2	1	3	1	0	-	3	2	6	3	2	66,67	5
MADRID	1	29	28	1	3,57	2	1	15	14	0	-	2	2	44	42	1	2,38	4
MURCIA	1	3	3	1	33,33	1	0	4	4	0	-	0	1	7	7	1	14,29	1
NAVARRA	0	2	2	0	-	0	0	0	0	0	-	0	0	2	2	0	-	0
PAÍS VASCO	0	56	56	50	89,29	0	0	0	0	0	-	0	0	56	56	50	89,29	0
ARABA/ÁLAVA	0	0	0	0	-	0	0	0	0	0	-	0	0	0	0	0	-	0
GIPUZKOA	0	52	52	47	90,38	0	0	0	0	0	-	0	0	52	52	47	90,38	0
BIZKAIA	0	4	4	3	75,00	0	0	0	0	0	-	0	0	4	4	3	75,00	0
LA RIOJA	0	2	2	1	50,00	0	0	0	0	0	-	0	0	2	2	1	50,00	0
CEUTA	1	7	7	0	-	1	0	0	0	0	-	0	1	7	7	0	-	1
MELILLA	7	23	27	15	55,56	3	0	0	0	0	-	0	7	23	27	15	55,56	3

TOTAL ESTADO	33	231	239	109	45,61	25	13	89	87	0	-	15	46	320	326	109	33,44	40
---------------------	----	-----	-----	-----	-------	----	----	----	----	---	---	----	----	-----	-----	-----	-------	----

(*) Se ha suprimido entrada y resolución de ASPF del mes de marzo que fué incorporado por error.

2c Revisiones de oficio e instancia de parte: Datos de la gestión mensual y anual

**PRESTACIONES DEL REAL DECRETO 383/1984, DE 1 DE FEBRERO
REVISIONES DE OFICIO E INSTANCIA DE PARTE EFECTUADAS DE SGIM
DATOS DE GESTIÓN CORRESPONDIENTES AL MES DE SEPTIEMBRE DE 2018**

CC.AA. Y/O PROVINCIAS	REVISIONES EFECTUADAS				CAUSAS DE EXTINCIÓN DEL DERECHO						
	Modifica. Cuantía	Extinción Derecho	Suspensión		TOTAL	Recursos Propios	Prestación Incompatible	Pérdida Residencia	Fallecimiento	Grado y Baremo	TOTAL
			Act. Laboral	Otras							
ANDALUCÍA	0	31	1	0	32	16	3	0	12	0	31
ALMERÍA	0	18	0	0	18	7	2	0	9	0	18
CÁDIZ	0	0	1	0	1	0	0	0	0	0	0
CÓRDOBA	0	1	0	0	1	1	0	0	0	0	1
GRANADA	0	0	0	0	0	0	0	0	0	0	0
HUELVA	0	0	0	0	0	0	0	0	0	0	0
JAÉN	0	2	0	0	2	0	1	0	1	0	2
MÁLAGA	0	6	0	0	6	5	0	0	1	0	6
SEVILLA	0	4	0	0	4	3	0	0	1	0	4
ARAGÓN	0	0	0	0	0	0	0	0	0	0	0
HUESCA	0	0	0	0	0	0	0	0	0	0	0
TERUEL	0	0	0	0	0	0	0	0	0	0	0
ZARAGOZA	0	0	0	0	0	0	0	0	0	0	0
ASTURIAS	0	4	0	0	4	0	2	0	2	0	4
ILLES BALEARS	0	1	0	0	1	0	0	0	1	0	1
CANARIAS	0	0	0	1	1	0	0	0	0	0	0
LAS PALMAS	0	0	0	1	1	0	0	0	0	0	0
S.C. TENERIFE	0	0	0	0	0	0	0	0	0	0	0
CANTABRIA	0	0	0	0	0	0	0	0	0	0	0
CASTILLA Y LEÓN	0	4	0	0	4	2	2	0	0	0	4
ÁVILA	0	0	0	0	0	0	0	0	0	0	0
BURGOS	0	1	0	0	1	0	1	0	0	0	1
LEÓN	0	0	0	0	0	0	0	0	0	0	0
PALENCIA	0	2	0	0	2	2	0	0	0	0	2
SALAMANCA	0	0	0	0	0	0	0	0	0	0	0
SEGOVIA	0	1	0	0	1	0	1	0	0	0	1
SORIA	0	0	0	0	0	0	0	0	0	0	0
VALLADOLID	0	0	0	0	0	0	0	0	0	0	0
ZAMORA	0	0	0	0	0	0	0	0	0	0	0
CASTILLA-LA MANCHA	0	8	0	0	8	3	0	0	5	0	8
ALBACETE	0	3	0	0	3	1	0	0	2	0	3
CIUDAD REAL	0	1	0	0	1	0	0	0	1	0	1
CUENCA	0	3	0	0	3	2	0	0	1	0	3
GUADALAJARA	0	1	0	0	1	0	0	0	1	0	1
TOLEDO	0	0	0	0	0	0	0	0	0	0	0

(Continúa al dorso)

CC.AA. Y/O PROVINCIAS	REVISIONES EFECTUADAS				CAUSAS DE EXTINCIÓN DEL DERECHO						
	Modifica. Cuantía	Extinción Derecho	Suspensión		TOTAL	Recursos Propios	Prestación Incompatible	Pérdida Residencia	Fallecimiento	Grado y Baremo	TOTAL
			Act. Laboral	Otras							
CATALUNYA	0	0	0	0	0	0	0	0	0	0	0
BARCELONA	0	0	0	0	0	0	0	0	0	0	0
GIRONA	0	0	0	0	0	0	0	0	0	0	0
LLEIDA	0	0	0	0	0	0	0	0	0	0	0
TARRAGONA	0	0	0	0	0	0	0	0	0	0	0
COMUNIDAD VALENCIANA	0	16	0	0	16	10	0	0	6	0	16
ALICANTE	0	14	0	0	14	9	0	0	5	0	14
CASTELLÓN	0	0	0	0	0	0	0	0	0	0	0
VALENCIA	0	2	0	0	2	1	0	0	1	0	2
EXTREMADURA	0	3	0	1	4	0	2	0	1	0	3
BADAJOS	0	1	0	1	2	0	1	0	0	0	1
CÁCERES	0	2	0	0	2	0	1	0	1	0	2
GALICIA	0	2	0	0	2	1	0	0	1	0	2
A CORUÑA	0	2	0	0	2	1	0	0	1	0	2
LUGO	0	0	0	0	0	0	0	0	0	0	0
OURENSE	0	0	0	0	0	0	0	0	0	0	0
PONTEVEDRA	0	0	0	0	0	0	0	0	0	0	0
MADRID	0	7	0	0	7	0	6	0	1	0	7
MURCIA	0	11	0	0	11	0	6	0	5	0	11
NAVARRA	0	0	0	0	0	0	0	0	0	0	0
PAÍS VASCO	0	2	0	0	2	1	0	0	1	0	2
ARABA/ÁLAVA	0	0	0	0	0	0	0	0	0	0	0
GIPUZKOA	0	1	0	0	1	1	0	0	0	0	1
BIZKAIA	0	1	0	0	1	0	0	0	1	0	1
LA RIOJA	0	0	0	0	0	0	0	0	0	0	0
CEUTA	0	0	0	0	0	0	0	0	0	0	0
MELILLA	0	0	0	0	0	0	0	0	0	0	0
TOTAL ESTADO	0	89	1	2	92	33	21	0	35	0	89

**PRESTACIONES DEL REAL DECRETO 383/1984, DE 1 DE FEBRERO
REVISIONES DE OFICIO E INSTANCIA DE PARTE EFECTUADAS EN SATP
DATOS DE GESTIÓN CORRESPONDIENTES AL MES DE SEPTIEMBRE DE 2018**

CC.AA. Y/O PROVINCIAS	REVISIONES EFECTUADAS			CAUSAS DE EXTINCIÓN DEL DERECHO							
	Extinción	Suspensión	TOTAL	Recursos	Prestación	Ingreso	Pérdida	Fallecimiento	Grado y	Alta	TOTAL
	Derecho			Propios	Incompatible	Centro	Residencia		Baremo	S.S.	
ANDALUCÍA	4	0	4	1	2	0	0	1	0	0	4
ALMERÍA	0	0	0	0	0	0	0	0	0	0	0
CÁDIZ	2	0	2	0	2	0	0	0	0	0	2
CÓRDOBA	0	0	0	0	0	0	0	0	0	0	0
GRANADA	0	0	0	0	0	0	0	0	0	0	0
HUELVA	0	0	0	0	0	0	0	0	0	0	0
JAÉN	0	0	0	0	0	0	0	0	0	0	0
MÁLAGA	0	0	0	0	0	0	0	0	0	0	0
SEVILLA	2	0	2	1	0	0	0	1	0	0	2
ARAGÓN	0	0	0	0	0	0	0	0	0	0	0
HUESCA	0	0	0	0	0	0	0	0	0	0	0
TERUEL	0	0	0	0	0	0	0	0	0	0	0
ZARAGOZA	0	0	0	0	0	0	0	0	0	0	0
ASTURIAS	0	0	0	0	0	0	0	0	0	0	0
ILLES BALEARS	0	0	0	0	0	0	0	0	0	0	0
CANARIAS	0	0	0	0	0	0	0	0	0	0	0
LAS PALMAS	0	0	0	0	0	0	0	0	0	0	0
S.C. TENERIFE	0	0	0	0	0	0	0	0	0	0	0
CANTABRIA	0	0	0	0	0	0	0	0	0	0	0
CASTILLA Y LEÓN	1	0	1	1	0	0	0	0	0	0	1
ÁVILA	0	0	0	0	0	0	0	0	0	0	0
BURGOS	0	0	0	0	0	0	0	0	0	0	0
LEÓN	0	0	0	0	0	0	0	0	0	0	0
PALENCIA	1	0	1	1	0	0	0	0	0	0	1
SALAMANCA	0	0	0	0	0	0	0	0	0	0	0
SEGOVIA	0	0	0	0	0	0	0	0	0	0	0
SORIA	0	0	0	0	0	0	0	0	0	0	0
VALLADOLID	0	0	0	0	0	0	0	0	0	0	0
ZAMORA	0	0	0	0	0	0	0	0	0	0	0
CASTILLA-LA MANCHA	1	0	1	1	0	0	0	0	0	0	1
ALBACETE	1	0	1	1	0	0	0	0	0	0	1
CIUDAD REAL	0	0	0	0	0	0	0	0	0	0	0
CUENCA	0	0	0	0	0	0	0	0	0	0	0
GUADALAJARA	0	0	0	0	0	0	0	0	0	0	0
TOLEDO	0	0	0	0	0	0	0	0	0	0	0

CC.AA. Y/O PROVINCIAS	REVISIONES EFECTUADAS			CAUSAS DE EXTINCIÓN DEL DERECHO							
	Extinción Derecho	Suspensión	TOTAL	Recursos Propios	Prestación Incompatible	Ingreso Centro	Pérdida Residencia	Fallecimiento	Grado y Baremo	Alta S.S.	TOTAL
	CATALUNYA	0	0	0	0	0	0	0	0	0	0
BARCELONA	0	0	0	0	0	0	0	0	0	0	0
GIRONA	0	0	0	0	0	0	0	0	0	0	0
LLEIDA	0	0	0	0	0	0	0	0	0	0	0
TARRAGONA	0	0	0	0	0	0	0	0	0	0	0
COMUNIDAD VALENCIANA	1	0	1	0	0	0	0	1	0	0	1
ALICANTE	1	0	1	0	0	0	0	1	0	0	1
CASTELLÓN	0	0	0	0	0	0	0	0	0	0	0
VALENCIA	0	0	0	0	0	0	0	0	0	0	0
EXTREMADURA	0	0	0	0	0	0	0	0	0	0	0
BADAJOS	0	0	0	0	0	0	0	0	0	0	0
CÁCERES	0	0	0	0	0	0	0	0	0	0	0
GALICIA	0	0	0	0	0	0	0	0	0	0	0
A CORUÑA	0	0	0	0	0	0	0	0	0	0	0
LUGO	0	0	0	0	0	0	0	0	0	0	0
OURENSE	0	0	0	0	0	0	0	0	0	0	0
PONTEVEDRA	0	0	0	0	0	0	0	0	0	0	0
MADRID	0	0	0	0	0	0	0	0	0	0	0
MURCIA	0	0	0	0	0	0	0	0	0	0	0
NAVARRA	0	0	0	0	0	0	0	0	0	0	0
PAÍS VASCO	0	0	0	0	0	0	0	0	0	0	0
ARABA/ÁLAVA	0	0	0	0	0	0	0	0	0	0	0
GIPUZKOA	0	0	0	0	0	0	0	0	0	0	0
BIZKAIA	0	0	0	0	0	0	0	0	0	0	0
LA RIOJA	0	0	0	0	0	0	0	0	0	0	0
CEUTA	0	0	0	0	0	0	0	0	0	0	0
MELILLA	0	0	0	0	0	0	0	0	0	0	0
TOTAL ESTADO	7	0	7	3	2	0	0	2	0	0	7

**PRESTACIONES DEL REAL DECRETO 383/1984, DE 1 DE FEBRERO
REVISIONES DE OFICIO E INSTANCIA DE PARTE EFECTUADAS EN SMTG
DATOS DE GESTIÓN CORRESPONDIENTES AL MES DE SEPTIEMBRE DE 2018**

CC.AA. Y/O PROVINCIAS	REVISIONES EFECTUADAS			CAUSAS DE EXTINCIÓN DEL DERECHO							TOTAL		
	Extinción	Suspensión	TOTAL	Recursos	Recursos	Prestación	Ingreso	Pérdida	Fallecimiento	Grado y		Alta	
	Derecho			Propios	Familiares	Incompatible	Centro	Residencia		Baremo		S.S.	
ANDALUCÍA	9	0	9	9	0	0	0	0	0	0	0	0	9
ALMERÍA	0	0	0	0	0	0	0	0	0	0	0	0	0
CÁDIZ	9	0	9	9	0	0	0	0	0	0	0	0	9
CÓRDOBA	0	0	0	0	0	0	0	0	0	0	0	0	0
GRANADA	0	0	0	0	0	0	0	0	0	0	0	0	0
HUELVA	0	0	0	0	0	0	0	0	0	0	0	0	0
JAÉN	0	0	0	0	0	0	0	0	0	0	0	0	0
MÁLAGA	0	0	0	0	0	0	0	0	0	0	0	0	0
SEVILLA	0	0	0	0	0	0	0	0	0	0	0	0	0
ARAGÓN	0	0	0	0	0	0	0	0	0	0	0	0	0
HUESCA	0	0	0	0	0	0	0	0	0	0	0	0	0
TERUEL	0	0	0	0	0	0	0	0	0	0	0	0	0
ZARAGOZA	0	0	0	0	0	0	0	0	0	0	0	0	0
ASTURIAS	0	0	0	0	0	0	0	0	0	0	0	0	0
ILLES BALEARS	0	0	0	0	0	0	0	0	0	0	0	0	0
CANARIAS	0	0	0	0	0	0	0	0	0	0	0	0	0
LAS PALMAS	0	0	0	0	0	0	0	0	0	0	0	0	0
S.C. TENERIFE	0	0	0	0	0	0	0	0	0	0	0	0	0
CANTABRIA	0	0	0	0	0	0	0	0	0	0	0	0	0
CASTILLA Y LEÓN	0	0	0	0	0	0	0	0	0	0	0	0	0
ÁVILA	0	0	0	0	0	0	0	0	0	0	0	0	0
BURGOS	0	0	0	0	0	0	0	0	0	0	0	0	0
LEÓN	0	0	0	0	0	0	0	0	0	0	0	0	0
PALENCIA	0	0	0	0	0	0	0	0	0	0	0	0	0
SALAMANCA	0	0	0	0	0	0	0	0	0	0	0	0	0
SEGOVIA	0	0	0	0	0	0	0	0	0	0	0	0	0
SORIA	0	0	0	0	0	0	0	0	0	0	0	0	0
VALLADOLID	0	0	0	0	0	0	0	0	0	0	0	0	0
ZAMORA	0	0	0	0	0	0	0	0	0	0	0	0	0
CASTILLA-LA MANCHA	0	0	0	0	0	0	0	0	0	0	0	0	0
ALBACETE	0	0	0	0	0	0	0	0	0	0	0	0	0
CIUDAD REAL	0	0	0	0	0	0	0	0	0	0	0	0	0
CUENCA	0	0	0	0	0	0	0	0	0	0	0	0	0
GUADALAJARA	0	0	0	0	0	0	0	0	0	0	0	0	0
TOLEDO	0	0	0	0	0	0	0	0	0	0	0	0	0

CC.AA. Y/O PROVINCIAS	REVISIONES EFECTUADAS			CAUSAS DE EXTINCIÓN DEL DERECHO								
	Extinción Derecho	Suspensión	TOTAL	Recursos Propios	Recursos Familiares	Prestación Incompatible	Ingreso Centro	Pérdida Residencia	Fallecimiento	Grado y Baremo	Alta S.S.	TOTAL
CATALUNYA	0	0	0	0	0	0	0	0	0	0	0	0
BARCELONA	0	0	0	0	0	0	0	0	0	0	0	0
GIRONA	0	0	0	0	0	0	0	0	0	0	0	0
LLEIDA	0	0	0	0	0	0	0	0	0	0	0	0
TARRAGONA	0	0	0	0	0	0	0	0	0	0	0	0
COMUNIDAD VALENCIANA	0	0	0	0	0	0	0	0	0	0	0	0
ALICANTE	0	0	0	0	0	0	0	0	0	0	0	0
CASTELLÓN	0	0	0	0	0	0	0	0	0	0	0	0
VALENCIA	0	0	0	0	0	0	0	0	0	0	0	0
EXTREMADURA	0	0	0	0	0	0	0	0	0	0	0	0
BADAJOS	0	0	0	0	0	0	0	0	0	0	0	0
CÁCERES	0	0	0	0	0	0	0	0	0	0	0	0
GALICIA	0	0	0	0	0	0	0	0	0	0	0	0
A CORUÑA	0	0	0	0	0	0	0	0	0	0	0	0
LUGO	0	0	0	0	0	0	0	0	0	0	0	0
OURENSE	0	0	0	0	0	0	0	0	0	0	0	0
PONTEVEDRA	0	0	0	0	0	0	0	0	0	0	0	0
MADRID	71	0	71	71	0	0	0	0	0	0	0	71
MURCIA	0	0	0	0	0	0	0	0	0	0	0	0
NAVARRA	0	0	0	0	0	0	0	0	0	0	0	0
PAÍS VASCO	7	0	7	5	0	0	0	0	2	0	0	7
ÁRABA/ÁLAVA	0	0	0	0	0	0	0	0	0	0	0	0
GIPUZKOA	2	0	2	0	0	0	0	0	2	0	0	2
BIZKAIA	5	0	5	5	0	0	0	0	0	0	0	5
LA RIOJA	1	0	1	0	1	0	0	0	0	0	0	1
CEUTA	0	0	0	0	0	0	0	0	0	0	0	0
MELILLA	1	0	1	1	0	0	0	0	0	0	0	1
TOTAL ESTADO	89	0	89	86	1	0	0	0	2	0	0	89

**PRESTACIONES DEL REAL DECRETO 383/1984, DE 1 DE FEBRERO
REVISIONES DE OFICIO E INSTANCIA DE PARTE EFECTUADAS EN ASPF
DATOS DE GESTIÓN CORRESPONDIENTES AL MES DE SEPTIEMBRE DE 2018**

CC.AA. Y/O PROVINCIAS	REVISIONES EFECTUADAS			CAUSAS DE EXTINCIÓN DEL DERECHO					
	Extinción	Suspensión	TOTAL	Prestación	Pérdida	Fallecimiento	Grado y	Alta	TOTAL
	Derecho			Incompatible	Residencia		Baremo	S.S.	
ANDALUCÍA	0	0	0	0	0	0	0	0	0
ALMERÍA	0	0	0	0	0	0	0	0	0
CÁDIZ	0	0	0	0	0	0	0	0	0
CÓRDOBA	0	0	0	0	0	0	0	0	0
GRANADA	0	0	0	0	0	0	0	0	0
HUELVA	0	0	0	0	0	0	0	0	0
JAÉN	0	0	0	0	0	0	0	0	0
MÁLAGA	0	0	0	0	0	0	0	0	0
SEVILLA	0	0	0	0	0	0	0	0	0
ARAGÓN	0	0	0	0	0	0	0	0	0
HUESCA	0	0	0	0	0	0	0	0	0
TERUEL	0	0	0	0	0	0	0	0	0
ZARAGOZA	0	0	0	0	0	0	0	0	0
ASTURIAS	0	0	0	0	0	0	0	0	0
ILLES BALEARS	0	0	0	0	0	0	0	0	0
CANARIAS	0	0	0	0	0	0	0	0	0
LAS PALMAS	0	0	0	0	0	0	0	0	0
S.C. TENERIFE	0	0	0	0	0	0	0	0	0
CANTABRIA	0	0	0	0	0	0	0	0	0
CASTILLA Y LEÓN	0	0	0	0	0	0	0	0	0
ÁVILA	0	0	0	0	0	0	0	0	0
BURGOS	0	0	0	0	0	0	0	0	0
LEÓN	0	0	0	0	0	0	0	0	0
PALENCIA	0	0	0	0	0	0	0	0	0
SALAMANCA	0	0	0	0	0	0	0	0	0
SEGOVIA	0	0	0	0	0	0	0	0	0
SORIA	0	0	0	0	0	0	0	0	0
VALLADOLID	0	0	0	0	0	0	0	0	0
ZAMORA	0	0	0	0	0	0	0	0	0
CASTILLA-LA MANCHA	0	0	0	0	0	0	0	0	0
ALBACETE	0	0	0	0	0	0	0	0	0
CIUDAD REAL	0	0	0	0	0	0	0	0	0
CUENCA	0	0	0	0	0	0	0	0	0
GUADALAJARA	0	0	0	0	0	0	0	0	0
TOLEDO	0	0	0	0	0	0	0	0	0

(Continúa al dorso)

CC.AA. Y/O PROVINCIAS	REVISIONES EFECTUADAS			CAUSAS DE EXTINCIÓN DEL DERECHO					
	Extinción	Suspensión	TOTAL	Prestación	Pérdida	Fallecimiento	Grado y	Alta	TOTAL
	Derecho			Incompatible	Residencia		Baremo	S.S.	
CATALUNYA	0	0	0	0	0	0	0	0	0
BARCELONA	0	0	0	0	0	0	0	0	0
GIRONA	0	0	0	0	0	0	0	0	0
LLEIDA	0	0	0	0	0	0	0	0	0
TARRAGONA	0	0	0	0	0	0	0	0	0
COMUNIDAD VALENCIANA	0	0	0	0	0	0	0	0	0
ALICANTE	0	0	0	0	0	0	0	0	0
CASTELLÓN	0	0	0	0	0	0	0	0	0
VALENCIA	0	0	0	0	0	0	0	0	0
EXTREMADURA	29	0	29	0	0	18	0	11	29
BADAJOS	29	0	29	0	0	18	0	11	29
CÁCERES	0	0	0	0	0	0	0	0	0
GALICIA	0	0	0	0	0	0	0	0	0
A CORUÑA	0	0	0	0	0	0	0	0	0
LUGO	0	0	0	0	0	0	0	0	0
OURENSE	0	0	0	0	0	0	0	0	0
PONTEVEDRA	0	0	0	0	0	0	0	0	0
MADRID	0	0	0	0	0	0	0	0	0
MURCIA	0	0	0	0	0	0	0	0	0
NAVARRA	0	0	0	0	0	0	0	0	0
PAÍS VASCO	0	0	0	0	0	0	0	0	0
ARABA/ÁLAVA	0	0	0	0	0	0	0	0	0
GIPUZKOA	0	0	0	0	0	0	0	0	0
BIZKAIA	0	0	0	0	0	0	0	0	0
LA RIOJA	0	0	0	0	0	0	0	0	0
CEUTA	0	0	0	0	0	0	0	0	0
MELILLA	0	0	0	0	0	0	0	0	0
TOTAL ESTADO	29	0	29	0	0	18	0	11	29

**PRESTACIONES DEL REAL DECRETO 383/1984, DE 1 DE FEBRERO
TOTAL REVISIONES DE OFICIO E INSTANCIA DE PARTE EFECTUADAS
DATOS DE GESTIÓN CORRESPONDIENTES AL MES DE SEPTIEMBRE DE 2018**

CC.AA. Y/O PROVINCIAS	REVISIONES EFECTUADAS				CAUSAS DE EXTINCIÓN DEL DERECHO									
	Modifica. Cuantía	Extinción Derecho	Suspensión		TOTAL	Recursos Propios	Recursos Familiares	Prestación Incompatible	Ingreso Centro	Pérdida Residencia	Fallecimiento	Grado y Baremo	Alta S.S.	TOTAL
			Act. Laboral	Otras										
ANDALUCÍA	0	44	1	0	45	26	0	5	0	0	13	0	0	44
ALMERÍA	0	18	0	0	18	7	0	2	0	0	9	0	0	18
CÁDIZ	0	11	1	0	12	9	0	2	0	0	0	0	0	11
CÓRDOBA	0	1	0	0	1	1	0	0	0	0	0	0	0	1
GRANADA	0	0	0	0	0	0	0	0	0	0	0	0	0	0
HUELVA	0	0	0	0	0	0	0	0	0	0	0	0	0	0
JAÉN	0	2	0	0	2	0	0	1	0	0	1	0	0	2
MÁLAGA	0	6	0	0	6	5	0	0	0	0	1	0	0	6
SEVILLA	0	6	0	0	6	4	0	0	0	0	2	0	0	6
ARAGÓN	0	0	0	0	0	0	0	0	0	0	0	0	0	0
HUESCA	0	0	0	0	0	0	0	0	0	0	0	0	0	0
TERUEL	0	0	0	0	0	0	0	0	0	0	0	0	0	0
ZARAGOZA	0	0	0	0	0	0	0	0	0	0	0	0	0	0
ASTURIAS	0	4	0	0	4	0	0	2	0	0	2	0	0	4
ILLES BALEARS	0	1	0	0	1	0	0	0	0	0	1	0	0	1
CANARIAS	0	0	0	1	1	0	0	0	0	0	0	0	0	0
LAS PALMAS	0	0	0	1	1	0	0	0	0	0	0	0	0	0
S.C. TENERIFE	0	0	0	0	0	0	0	0	0	0	0	0	0	0
CANTABRIA	0	0	0	0	0	0	0	0	0	0	0	0	0	0
CASTILLA Y LEÓN	0	5	0	0	5	3	0	2	0	0	0	0	0	5
ÁVILA	0	0	0	0	0	0	0	0	0	0	0	0	0	0
BURGOS	0	1	0	0	1	0	0	1	0	0	0	0	0	1
LEÓN	0	0	0	0	0	0	0	0	0	0	0	0	0	0
PALENCIA	0	3	0	0	3	3	0	0	0	0	0	0	0	3
SALAMANCA	0	0	0	0	0	0	0	0	0	0	0	0	0	0
SEGOVIA	0	1	0	0	1	0	0	1	0	0	0	0	0	1
SORIA	0	0	0	0	0	0	0	0	0	0	0	0	0	0
VALLADOLID	0	0	0	0	0	0	0	0	0	0	0	0	0	0
ZAMORA	0	0	0	0	0	0	0	0	0	0	0	0	0	0
CASTILLA-LA MANCHA	0	9	0	0	9	4	0	0	0	0	5	0	0	9
ALBACETE	0	4	0	0	4	2	0	0	0	0	2	0	0	4
CIUDAD REAL	0	1	0	0	1	0	0	0	0	0	1	0	0	1
CUENCA	0	3	0	0	3	2	0	0	0	0	1	0	0	3
GUADALAJARA	0	1	0	0	1	0	0	0	0	0	1	0	0	1
TOLEDO	0	0	0	0	0	0	0	0	0	0	0	0	0	0

CC.AA. Y/O PROVINCIAS	REVISIONES EFECTUADAS				CAUSAS DE EXTINCIÓN DEL DERECHO									
	Modifica. Cuantía	Extinción Derecho	Suspensión		TOTAL	Recursos Propios	Recursos Familiares	Prestación Incompatible	Ingreso Centro	Pérdida Residencia	Fallecimiento	Grado y Baremo	Alta S.S.	TOTAL
			Act. Laboral	Otras										
CATALUNYA	0	0	0	0	0	0	0	0	0	0	0	0	0	0
BARCELONA	0	0	0	0	0	0	0	0	0	0	0	0	0	0
GIRONA	0	0	0	0	0	0	0	0	0	0	0	0	0	0
LLEIDA	0	0	0	0	0	0	0	0	0	0	0	0	0	0
TARRAGONA	0	0	0	0	0	0	0	0	0	0	0	0	0	0
COMUNIDAD VALENCIANA	0	17	0	0	17	10	0	0	0	0	7	0	0	17
ALICANTE	0	15	0	0	15	9	0	0	0	0	6	0	0	15
CASTELLÓN	0	0	0	0	0	0	0	0	0	0	0	0	0	0
VALENCIA	0	2	0	0	2	1	0	0	0	0	1	0	0	2
EXTREMADURA	0	32	0	1	33	0	0	2	0	0	19	0	11	32
BADAJOS	0	30	0	1	31	0	0	1	0	0	18	0	11	30
CÁCERES	0	2	0	0	2	0	0	1	0	0	1	0	0	2
GALICIA	0	2	0	0	2	1	0	0	0	0	1	0	0	2
A CORUÑA	0	2	0	0	2	1	0	0	0	0	1	0	0	2
LUGO	0	0	0	0	0	0	0	0	0	0	0	0	0	0
OURENSE	0	0	0	0	0	0	0	0	0	0	0	0	0	0
PONTEVEDRA	0	0	0	0	0	0	0	0	0	0	0	0	0	0
MADRID	0	78	0	0	78	71	0	6	0	0	1	0	0	78
MURCIA	0	11	0	0	11	0	0	6	0	0	5	0	0	11
NAVARRA	0	0	0	0	0	0	0	0	0	0	0	0	0	0
PAÍS VASCO	0	9	0	0	9	6	0	0	0	0	3	0	0	9
ARABA/ÁLAVA	0	0	0	0	0	0	0	0	0	0	0	0	0	0
GIPUZKOA	0	3	0	0	3	1	0	0	0	0	2	0	0	3
BIZKAIA	0	6	0	0	6	5	0	0	0	0	1	0	0	6
LA RIOJA	0	1	0	0	1	0	1	0	0	0	0	0	0	1
CEUTA	0	0	0	0	0	0	0	0	0	0	0	0	0	0
MELILLA	0	1	0	0	1	1	0	0	0	0	0	0	0	1
TOTAL ESTADO	0	214	1	2	217	122	1	23	0	0	57	0	11	214

**PRESTACIONES DEL REAL DECRETO 383/1984, DE 1 DE FEBRERO
REVISIONES DE OFICIO E INSTANCIA DE PARTE EFECTUADAS DE SGIM
DATOS DE GESTIÓN CORRESPONDIENTES AL AÑO 2018 HASTA SEPTIEMBRE**

CC.AA. Y/O PROVINCIAS	REVISIONES EFECTUADAS				CAUSAS DE EXTINCIÓN DEL DERECHO						
	Modifica. Cuantía	Extinción Derecho	Suspensión		TOTAL	Recursos Propios	Prestación Incompatible	Pérdida Residencia	Fallecimiento	Grado y Baremo	TOTAL
			Act. Laboral	Otras							
ANDALUCÍA	0	199	3	3	205	89	22	0	88	0	199
ALMERÍA	0	65	0	0	65	34	5	0	26	0	65
CÁDIZ	0	15	1	2	18	4	2	0	9	0	15
CÓRDOBA	0	15	2	0	17	5	5	0	5	0	15
GRANADA	0	4	0	0	4	0	0	0	4	0	4
HUELVA	0	6	0	0	6	1	2	0	3	0	6
JAÉN	0	10	0	0	10	0	5	0	5	0	10
MÁLAGA	0	65	0	1	66	33	3	0	29	0	65
SEVILLA	0	19	0	0	19	12	0	0	7	0	19
ARAGÓN	1	7	0	0	8	0	3	2	2	0	7
HUESCA	0	3	0	0	3	0	1	2	0	0	3
TERUEL	0	3	0	0	3	0	1	0	2	0	3
ZARAGOZA	1	1	0	0	2	0	1	0	0	0	1
ASTURIAS	1	38	0	0	39	0	25	0	13	0	38
ILLES BALEARS	2	7	0	0	9	0	4	0	3	0	7
CANARIAS	0	8	0	9	17	0	6	0	2	0	8
LAS PALMAS	0	0	0	9	9	0	0	0	0	0	0
S.C. TENERIFE	0	8	0	0	8	0	6	0	2	0	8
CANTABRIA	0	12	0	1	13	0	8	1	3	0	12
CASTILLA Y LEÓN	3	65	0	2	70	16	27	0	22	0	65
ÁVILA	0	2	0	0	2	1	0	0	1	0	2
BURGOS	1	5	0	0	6	2	2	0	1	0	5
LEÓN	2	12	0	1	15	1	7	0	4	0	12
PALENCIA	0	4	0	0	4	3	0	0	1	0	4
SALAMANCA	0	13	0	1	14	0	10	0	3	0	13
SEGOVIA	0	10	0	0	10	1	5	0	4	0	10
SORIA	0	5	0	0	5	0	3	0	2	0	5
VALLADOLID	0	6	0	0	6	3	0	0	3	0	6
ZAMORA	0	8	0	0	8	5	0	0	3	0	8
CASTILLA-LA MANCHA	2	53	0	4	59	13	19	0	21	0	53
ALBACETE	0	19	0	2	21	6	8	0	5	0	19
CIUDAD REAL	2	9	0	0	11	2	4	0	3	0	9
CUENCA	0	12	0	0	12	5	1	0	6	0	12
GUADALAJARA	0	3	0	2	5	0	1	0	2	0	3
TOLEDO	0	10	0	0	10	0	5	0	5	0	10

(Continúa al dorso)

CC.AA. Y/O PROVINCIAS	REVISIONES EFECTUADAS				CAUSAS DE EXTINCIÓN DEL DERECHO						
	Modifica. Cuantía	Extinción Derecho	Suspensión SGIM		TOTAL	Recursos Propios	Prestación Incompatible	Pérdida Residencia	Fallecimiento	Grado y Baremo	TOTAL
			Act. Laboral	Otras							
CATALUNYA	0	12	0	0	12	0	12	0	0	0	12
BARCELONA	0	12	0	0	12	0	12	0	0	0	12
GIRONA	0	0	0	0	0	0	0	0	0	0	0
LLEIDA	0	0	0	0	0	0	0	0	0	0	0
TARRAGONA	0	0	0	0	0	0	0	0	0	0	0
COMUNIDAD VALENCIANA	3	91	0	1	95	38	5	0	48	0	91
ALICANTE	0	60	0	0	60	29	0	0	31	0	60
CASTELLÓN	0	15	0	0	15	0	5	0	10	0	15
VALENCIA	3	16	0	1	20	9	0	0	7	0	16
EXTREMADURA	0	35	0	5	40	4	14	7	10	0	35
BADAJOS	0	21	0	2	23	4	4	7	6	0	21
CÁCERES	0	14	0	3	17	0	10	0	4	0	14
GALICIA	1	18	0	1	20	2	11	2	3	0	18
A CORUÑA	0	2	0	0	2	1	0	0	1	0	2
LUGO	0	2	0	0	2	0	0	1	1	0	2
OURENSE	1	2	0	0	3	0	1	1	0	0	2
PONTEVEDRA	0	12	0	1	13	1	10	0	1	0	12
MADRID	0	54	1	2	57	2	29	0	23	0	54
MURCIA	2	92	0	0	94	0	54	0	38	0	92
NAVARRA	0	8	0	0	8	1	2	0	5	0	8
PAÍS VASCO	0	19	0	0	19	6	1	0	12	0	19
ARABA/ÁLAVA	0	2	0	0	2	0	0	0	2	0	2
GIPUZKOA	0	7	0	0	7	4	1	0	2	0	7
BIZKAIA	0	10	0	0	10	2	0	0	8	0	10
LA RIOJA	0	1	0	0	1	1	0	0	0	0	1
CEUTA	0	2	0	1	3	0	1	0	1	0	2
MELILLA	1	5	0	0	6	3	0	0	2	0	5

TOTAL ESTADO	16	726	4	29	775	175	243	12	296	0	726
---------------------	----	-----	---	----	-----	-----	-----	----	-----	---	-----

**PRESTACIONES DEL REAL DECRETO 383/1984, DE 1 DE FEBRERO
REVISIONES DE OFICIO E INSTANCIA DE PARTE EFECTUADAS EN SATP
DATOS DE GESTIÓN CORRESPONDIENTES AL AÑO 2018 HASTA SEPTIEMBRE**

CC.AA. Y/O PROVINCIAS	REVISIONES EFECTUADAS			CAUSAS DE EXTINCIÓN DEL DERECHO							
	Extinción	Suspensión	TOTAL	Recursos	Prestación	Ingreso	Pérdida	Fallecimiento	Grado y	Alta	TOTAL
	Derecho			Propios	Incompatible	Centro	Residencia		Baremo	S.S.	
ANDALUCÍA	19	1	20	5	6	0	0	8	0	0	19
ALMERÍA	2	0	2	0	1	0	0	1	0	0	2
CÁDIZ	5	0	5	1	4	0	0	0	0	0	5
CÓRDOBA	2	1	3	0	0	0	0	2	0	0	2
GRANADA	1	0	1	0	0	0	0	1	0	0	1
HUELVA	1	0	1	0	1	0	0	0	0	0	1
JAÉN	0	0	0	0	0	0	0	0	0	0	0
MÁLAGA	6	0	6	3	0	0	0	3	0	0	6
SEVILLA	2	0	2	1	0	0	0	1	0	0	2
ARAGÓN	0	0	0	0	0	0	0	0	0	0	0
HUESCA	0	0	0	0	0	0	0	0	0	0	0
TERUEL	0	0	0	0	0	0	0	0	0	0	0
ZARAGOZA	0	0	0	0	0	0	0	0	0	0	0
ASTURIAS	3	0	3	2	0	0	0	1	0	0	3
ILLES BALEARS	1	0	1	0	0	0	0	1	0	0	1
CANARIAS	1	0	1	0	1	0	0	0	0	0	1
LAS PALMAS	0	0	0	0	0	0	0	0	0	0	0
S.C. TENERIFE	1	0	1	0	1	0	0	0	0	0	1
CANTABRIA	2	1	3	0	0	0	0	2	0	0	2
CASTILLA Y LEÓN	8	1	9	2	1	1	0	4	0	0	8
ÁVILA	2	0	2	0	0	1	0	1	0	0	2
BURGOS	0	0	0	0	0	0	0	0	0	0	0
LEÓN	0	0	0	0	0	0	0	0	0	0	0
PALENCIA	1	0	1	1	0	0	0	0	0	0	1
SALAMANCA	1	1	2	0	1	0	0	0	0	0	1
SEGOVIA	0	0	0	0	0	0	0	0	0	0	0
SORIA	0	0	0	0	0	0	0	0	0	0	0
VALLADOLID	0	0	0	0	0	0	0	0	0	0	0
ZAMORA	4	0	4	1	0	0	0	3	0	0	4
CASTILLA-LA MANCHA	8	0	8	4	0	2	0	2	0	0	8
ALBACETE	1	0	1	1	0	0	0	0	0	0	1
CIUDAD REAL	2	0	2	2	0	0	0	0	0	0	2
CUENCA	3	0	3	1	0	0	0	2	0	0	3
GUADALAJARA	2	0	2	0	0	2	0	0	0	0	2
TOLEDO	0	0	0	0	0	0	0	0	0	0	0

(Continúa al dorso)

CC.AA. Y/O PROVINCIAS	REVISIONES EFECTUADAS			CAUSAS DE EXTINCIÓN DEL DERECHO							
	Extinción Derecho	Suspensión	TOTAL	Recursos Propios	Prestación Incompatible	Ingreso Centro	Pérdida Residencia	Fallecimiento	Grado y Baremo	Alta S.S.	TOTAL
CATALUNYA	0	0	0	0	0	0	0	0	0	0	0
BARCELONA	0	0	0	0	0	0	0	0	0	0	0
GIRONA	0	0	0	0	0	0	0	0	0	0	0
LLEIDA	0	0	0	0	0	0	0	0	0	0	0
TARRAGONA	0	0	0	0	0	0	0	0	0	0	0
COMUNIDAD VALENCIANA	6	1	7	1	1	0	0	4	0	0	6
ALICANTE	4	0	4	0	0	0	0	4	0	0	4
CASTELLÓN	1	0	1	0	1	0	0	0	0	0	1
VALENCIA	1	1	2	1	0	0	0	0	0	0	1
EXTREMADURA	1	0	1	1	0	0	0	0	0	0	1
BADAJOS	0	0	0	0	0	0	0	0	0	0	0
CÁCERES	1	0	1	1	0	0	0	0	0	0	1
GALICIA	0	0	0	0	0	0	0	0	0	0	0
A CORUÑA	0	0	0	0	0	0	0	0	0	0	0
LUGO	0	0	0	0	0	0	0	0	0	0	0
OURENSE	0	0	0	0	0	0	0	0	0	0	0
PONTEVEDRA	0	0	0	0	0	0	0	0	0	0	0
MADRID	12	1	13	2	3	0	0	7	0	0	12
MURCIA	2	0	2	2	0	0	0	0	0	0	2
NAVARRA	1	0	1	0	1	0	0	0	0	0	1
PAÍS VASCO	1	0	1	0	0	0	0	1	0	0	1
ARABA/ÁLAVA	0	0	0	0	0	0	0	0	0	0	0
GIPUZKOA	1	0	1	0	0	0	0	1	0	0	1
BIZKAIA	0	0	0	0	0	0	0	0	0	0	0
LA RIOJA	0	0	0	0	0	0	0	0	0	0	0
CEUTA	0	0	0	0	0	0	0	0	0	0	0
MELILLA	0	0	0	0	0	0	0	0	0	0	0

TOTAL ESTADO	65	5	70	19	13	3	0	30	0	0	65
---------------------	----	---	----	----	----	---	---	----	---	---	----

**PRESTACIONES DEL REAL DECRETO 383/1984, DE 1 DE FEBRERO
REVISIONES DE OFICIO E INSTANCIA DE PARTE EFECTUADAS EN SMGT
DATOS DE GESTIÓN CORRESPONDIENTES AL AÑO 2018 HASTA SEPTIEMBRE**

CC.AA. Y/O PROVINCIAS	REVISIONES EFECTUADAS			CAUSAS DE EXTINCIÓN DEL DERECHO								
	Extinción Derecho	Suspensión	TOTAL	Recursos Propios	Recursos Familiares	Prestación Incompatible	Ingreso Centro	Pérdida Residencia	Fallecimiento	Grado y Baremo	Alta S.S.	TOTAL
	ANDALUCÍA	44	0	44	38	0	0	0	0	6	0	0
ALMERÍA	10	0	10	10	0	0	0	0	0	0	0	10
CÁDIZ	9	0	9	9	0	0	0	0	0	0	0	9
CÓRDOBA	5	0	5	5	0	0	0	0	0	0	0	5
GRANADA	1	0	1	0	0	0	0	0	1	0	0	1
HUELVA	3	0	3	2	0	0	0	0	1	0	0	3
JAÉN	4	0	4	2	0	0	0	0	2	0	0	4
MÁLAGA	11	0	11	10	0	0	0	0	1	0	0	11
SEVILLA	1	0	1	0	0	0	0	0	1	0	0	1
ARAGÓN	0	0	0	0	0	0	0	0	0	0	0	0
HUESCA	0	0	0	0	0	0	0	0	0	0	0	0
TERUEL	0	0	0	0	0	0	0	0	0	0	0	0
ZARAGOZA	0	0	0	0	0	0	0	0	0	0	0	0
ASTURIAS	2	1	3	0	0	0	0	0	2	0	0	2
ILLES BALEARS	2	0	2	1	0	0	0	0	1	0	0	2
CANARIAS	26	4	30	18	5	0	1	0	2	0	0	26
LAS PALMAS	15	2	17	11	4	0	0	0	0	0	0	15
S.C. TENERIFE	11	2	13	7	1	0	1	0	2	0	0	11
CANTABRIA	5	1	6	3	1	0	0	0	1	0	0	5
CASTILLA Y LEÓN	31	0	31	26	4	0	0	0	1	0	0	31
ÁVILA	2	0	2	2	0	0	0	0	0	0	0	2
BURGOS	7	0	7	7	0	0	0	0	0	0	0	7
LEÓN	7	0	7	5	2	0	0	0	0	0	0	7
PALENCIA	7	0	7	7	0	0	0	0	0	0	0	7
SALAMANCA	1	0	1	0	1	0	0	0	0	0	0	1
SEGOVIA	1	0	1	0	1	0	0	0	0	0	0	1
SORIA	0	0	0	0	0	0	0	0	0	0	0	0
VALLADOLID	3	0	3	3	0	0	0	0	0	0	0	3
ZAMORA	3	0	3	2	0	0	0	0	1	0	0	3
CASTILLA-LA MANCHA	5	0	5	3	0	0	0	0	2	0	0	5
ALBACETE	0	0	0	0	0	0	0	0	0	0	0	0
CIUDAD REAL	0	0	0	0	0	0	0	0	0	0	0	0
CUENCA	1	0	1	1	0	0	0	0	0	0	0	1
GUADALAJARA	0	0	0	0	0	0	0	0	0	0	0	0
TOLEDO	4	0	4	2	0	0	0	0	2	0	0	4

(Continúa al dorso)

CC.AA. Y/O PROVINCIAS	REVISIONES EFECTUADAS			CAUSAS DE EXTINCIÓN DEL DERECHO								
	Extinción Derecho	Suspensión	TOTAL	Recursos Propios	Recursos Familiares	Prestación Incompatible	Ingreso Centro	Pérdida Residencia	Fallecimiento	Grado y Baremo	Alta S.S.	TOTAL
CATALUNYA	0	0	0	0	0	0	0	0	0	0	0	0
BARCELONA	0	0	0	0	0	0	0	0	0	0	0	0
GIRONA	0	0	0	0	0	0	0	0	0	0	0	0
LLEIDA	0	0	0	0	0	0	0	0	0	0	0	0
TARRAGONA	0	0	0	0	0	0	0	0	0	0	0	0
COMUNIDAD VALENCIANA	37	2	39	35	0	0	0	0	2	0	0	37
ALICANTE	25	0	25	25	0	0	0	0	0	0	0	25
CASTELLÓN	8	0	8	8	0	0	0	0	0	0	0	8
VALENCIA	4	2	6	2	0	0	0	0	2	0	0	4
EXTREMADURA	32	11	43	23	0	0	4	0	5	0	0	32
BADAJOS	22	2	24	16	0	0	4	0	2	0	0	22
CÁCERES	10	9	19	7	0	0	0	0	3	0	0	10
GALICIA	34	0	34	32	2	0	0	0	0	0	0	34
A CORUÑA	27	0	27	27	0	0	0	0	0	0	0	27
LUGO	3	0	3	3	0	0	0	0	0	0	0	3
OURENSE	2	0	2	2	0	0	0	0	0	0	0	2
PONTEVEDRA	2	0	2	0	2	0	0	0	0	0	0	2
MADRID	76	0	76	71	0	0	0	0	5	0	0	76
MURCIA	36	0	36	1	34	0	0	0	1	0	0	36
NAVARRA	1	0	1	0	0	0	0	0	1	0	0	1
PAÍS VASCO	15	0	15	12	0	0	0	0	3	0	0	15
ÁRABA/ÁLAVA	1	0	1	1	0	0	0	0	0	0	0	1
GIPUZKOA	3	0	3	1	0	0	0	0	2	0	0	3
BIZKAIA	11	0	11	10	0	0	0	0	1	0	0	11
LA RIOJA	4	0	4	1	2	1	0	0	0	0	0	4
CEUTA	26	1	27	23	1	0	0	0	2	0	0	26
MELILLA	221	6	227	205	5	0	0	0	10	0	1	221

TOTAL ESTADO	597	26	623	492	54	1	5	0	44	0	1	597
---------------------	-----	----	-----	-----	----	---	---	---	----	---	---	-----

**PRESTACIONES DEL REAL DECRETO 383/1984, DE 1 DE FEBRERO
REVISIONES DE OFICIO E INSTANCIA DE PARTE EFECTUADAS EN ASPF
DATOS DE GESTIÓN CORRESPONDIENTES AL AÑO 2018 HASTA SEPTIEMBRE**

CC.AA. Y/O PROVINCIAS	REVISIONES EFECTUADAS			CAUSAS DE EXTINCIÓN DEL DERECHO					
	Extinción Derecho	Suspensión	TOTAL	Prestación Incompatible	Pérdida Residencia	Fallecimiento	Grado y Baremo	Alta S.S.	TOTAL
	ANDALUCÍA	25	0	25	19	0	5	0	1
ALMERÍA	1	0	1	1	0	0	0	0	1
CÁDIZ	1	0	1	0	0	1	0	0	1
CÓRDOBA	2	0	2	1	0	0	0	1	2
GRANADA	0	0	0	0	0	0	0	0	0
HUELVA	1	0	1	1	0	0	0	0	1
JAÉN	1	0	1	0	0	1	0	0	1
MÁLAGA	19	0	19	16	0	3	0	0	19
SEVILLA	0	0	0	0	0	0	0	0	0
ARAGÓN	0	0	0	0	0	0	0	0	0
HUESCA	0	0	0	0	0	0	0	0	0
TERUEL	0	0	0	0	0	0	0	0	0
ZARAGOZA	0	0	0	0	0	0	0	0	0
ASTURIAS	0	0	0	0	0	0	0	0	0
ILLES BALEARS	0	0	0	0	0	0	0	0	0
CANARIAS	0	0	0	0	0	0	0	0	0
LAS PALMAS	0	0	0	0	0	0	0	0	0
S.C. TENERIFE	0	0	0	0	0	0	0	0	0
CANTABRIA	1	0	1	0	0	1	0	0	1
CASTILLA Y LEÓN	1	0	1	1	0	0	0	0	1
ÁVILA	0	0	0	0	0	0	0	0	0
BURGOS	0	0	0	0	0	0	0	0	0
LEÓN	1	0	1	1	0	0	0	0	1
PALENCIA	0	0	0	0	0	0	0	0	0
SALAMANCA	0	0	0	0	0	0	0	0	0
SEGOVIA	0	0	0	0	0	0	0	0	0
SORIA	0	0	0	0	0	0	0	0	0
VALLADOLID	0	0	0	0	0	0	0	0	0
ZAMORA	0	0	0	0	0	0	0	0	0
CASTILLA-LA MANCHA	2	0	2	0	0	0	0	2	2
ALBACETE	0	0	0	0	0	0	0	0	0
CIUDAD REAL	0	0	0	0	0	0	0	0	0
CUENCA	0	0	0	0	0	0	0	0	0
GUADALAJARA	2	0	2	0	0	0	0	2	2
TOLEDO	0	0	0	0	0	0	0	0	0

(Continúa al dorso)

CC.AA. Y/O PROVINCIAS	REVISIONES EFECTUADAS			CAUSAS DE EXTINCIÓN DEL DERECHO					
	Extinción Derecho	Suspensión	TOTAL	Prestación Incompatible	Pérdida Residencia	Fallecimiento	Grado y Baremo	Alta S.S.	TOTAL
CATALUNYA	0	0	0	0	0	0	0	0	0
BARCELONA	0	0	0	0	0	0	0	0	0
GIRONA	0	0	0	0	0	0	0	0	0
LLEIDA	0	0	0	0	0	0	0	0	0
TARRAGONA	0	0	0	0	0	0	0	0	0
COMUNIDAD VALENCIANA	0	0	0	0	0	0	0	0	0
ALICANTE	0	0	0	0	0	0	0	0	0
CASTELLÓN	0	0	0	0	0	0	0	0	0
VALENCIA	0	0	0	0	0	0	0	0	0
EXTREMADURA	29	0	29	0	0	18	0	11	29
BADAJOS	29	0	29	0	0	18	0	11	29
CÁCERES	0	0	0	0	0	0	0	0	0
GALICIA	3	0	3	3	0	0	0	0	3
A CORUÑA	0	0	0	0	0	0	0	0	0
LUGO	2	0	2	2	0	0	0	0	2
OURENSE	0	0	0	0	0	0	0	0	0
PONTEVEDRA	1	0	1	1	0	0	0	0	1
MADRID	10	0	10	0	0	10	0	0	10
MURCIA	125	0	125	49	0	76	0	0	125
NAVARRA	1	0	1	1	0	0	0	0	1
PAÍS VASCO	5	0	5	3	0	1	0	1	5
ARABA/ÁLAVA	0	0	0	0	0	0	0	0	0
GIPUZKOA	5	0	5	3	0	1	0	1	5
BIZKAIA	0	0	0	0	0	0	0	0	0
LA RIOJA	0	0	0	0	0	0	0	0	0
CEUTA	0	0	0	0	0	0	0	0	0
MELILLA	0	0	0	0	0	0	0	0	0
TOTAL ESTADO	202	0	202	76	0	111	0	15	202

PRESTACIONES DEL REAL DECRETO 383/1984, DE 1 DE FEBRERO
TOTAL REVISIONES DE OFICIO E INSTANCIA DE PARTE EFECTUADAS
DATOS DE GESTIÓN CORRESPONDIENTES AL AÑO 2018 HASTA SEPTIEMBRE

CC.AA. Y/O PROVINCIAS	REVISIONES EFECTUADAS				CAUSAS DE EXTINCIÓN DEL DERECHO									
	Modifica. Cuantía	Extinción Derecho	Suspensión		TOTAL	Recursos Propios	Recursos Familiares	Prestación Incompatible	Ingreso Centro	Pérdida Residencia	Fallecimiento	Grado y Baremo	Alta S.S.	TOTAL
			Act. Laboral	Otras										
ANDALUCÍA	0	287	3	4	294	132	0	47	0	0	107	0	1	287
ALMERÍA	0	78	0	0	78	44	0	7	0	0	27	0	0	78
CÁDIZ	0	30	1	2	33	14	0	6	0	0	10	0	0	30
CÓRDOBA	0	24	2	1	27	10	0	6	0	0	7	0	1	24
GRANADA	0	6	0	0	6	0	0	0	0	0	6	0	0	6
HUELVA	0	11	0	0	11	3	0	4	0	0	4	0	0	11
JAÉN	0	15	0	0	15	2	0	5	0	0	8	0	0	15
MÁLAGA	0	101	0	1	102	46	0	19	0	0	36	0	0	101
SEVILLA	0	22	0	0	22	13	0	0	0	0	9	0	0	22
ARAGÓN	1	7	0	0	8	0	0	3	0	2	2	0	0	7
HUESCA	0	3	0	0	3	0	0	1	0	2	0	0	0	3
TERUEL	0	3	0	0	3	0	0	1	0	0	2	0	0	3
ZARAGOZA	1	1	0	0	2	0	0	1	0	0	0	0	0	1
ASTURIAS	1	43	0	1	45	2	0	25	0	0	16	0	0	43
ILLES BALEARS	2	10	0	0	12	1	0	4	0	0	5	0	0	10
CANARIAS	0	35	0	13	48	18	5	7	1	0	4	0	0	35
LAS PALMAS	0	15	0	11	26	11	4	0	0	0	0	0	0	15
S.C. TENERIFE	0	20	0	2	22	7	1	7	1	0	4	0	0	20
CANTABRIA	0	20	0	3	23	3	1	8	0	1	7	0	0	20
CASTILLA Y LEÓN	3	105	0	3	111	44	4	29	1	0	27	0	0	105
ÁVILA	0	6	0	0	6	3	0	0	1	0	2	0	0	6
BURGOS	1	12	0	0	13	9	0	2	0	0	1	0	0	12
LEÓN	2	20	0	1	23	6	2	8	0	0	4	0	0	20
PALENCIA	0	12	0	0	12	11	0	0	0	0	1	0	0	12
SALAMANCA	0	15	0	2	17	0	1	11	0	0	3	0	0	15
SEGOVIA	0	11	0	0	11	1	1	5	0	0	4	0	0	11
SORIA	0	5	0	0	5	0	0	3	0	0	2	0	0	5
VALLADOLID	0	9	0	0	9	6	0	0	0	0	3	0	0	9
ZAMORA	0	15	0	0	15	8	0	0	0	0	7	0	0	15
CASTILLA-LA MANCHA	2	68	0	4	74	20	0	19	2	0	25	0	2	68
ALBACETE	0	20	0	2	22	7	0	8	0	0	5	0	0	20
CIUDAD REAL	2	11	0	0	13	4	0	4	0	0	3	0	0	11
CUENCA	0	16	0	0	16	7	0	1	0	0	8	0	0	16
GUADALAJARA	0	7	0	2	9	0	0	1	2	0	2	0	2	7
TOLEDO	0	14	0	0	14	2	0	5	0	0	7	0	0	14

(Continúa al dorso)

CC.AA. Y/O PROVINCIAS	REVISIONES EFECTUADAS				CAUSAS DE EXTINCIÓN DEL DERECHO									
	Modifica. Cuantía	Extinción Derecho	Suspensión SGIM		TOTAL	Recursos Propios	Recursos Familiares	Prestación Incompatible	Ingreso Centro	Pérdida Residencia	Fallecimiento	Grado y Baremo	Alta S.S.	TOTAL
			Act. Laboral	Otras										
CATALUNYA	0	12	0	0	12	0	0	12	0	0	0	0	0	12
BARCELONA	0	12	0	0	12	0	0	12	0	0	0	0	0	12
GIRONA	0	0	0	0	0	0	0	0	0	0	0	0	0	0
LLEIDA	0	0	0	0	0	0	0	0	0	0	0	0	0	0
TARRAGONA	0	0	0	0	0	0	0	0	0	0	0	0	0	0
COMUNIDAD VALENCIANA	3	134	0	4	141	74	0	6	0	0	54	0	0	134
ALICANTE	0	89	0	0	89	54	0	0	0	0	35	0	0	89
CASTELLÓN	0	24	0	0	24	8	0	6	0	0	10	0	0	24
VALENCIA	3	21	0	4	28	12	0	0	0	0	9	0	0	21
EXTREMADURA	0	97	0	16	113	28	0	14	4	7	33	0	11	97
BADAJOS	0	72	0	4	76	20	0	4	4	7	26	0	11	72
CÁCERES	0	25	0	12	37	8	0	10	0	0	7	0	0	25
GALICIA	1	55	0	1	57	34	2	14	0	2	3	0	0	55
A CORUÑA	0	29	0	0	29	28	0	0	0	0	1	0	0	29
LUGO	0	7	0	0	7	3	0	2	0	1	1	0	0	7
OURENSE	1	4	0	0	5	2	0	1	0	1	0	0	0	4
PONTEVEDRA	0	15	0	1	16	1	2	11	0	0	1	0	0	15
MADRID	0	152	1	3	156	75	0	32	0	0	45	0	0	152
MURCIA	2	255	0	0	257	3	34	103	0	0	115	0	0	255
NAVARRA	0	11	0	0	11	1	0	4	0	0	6	0	0	11
PAÍS VASCO	0	40	0	0	40	18	0	4	0	0	17	0	1	40
ARABA/ÁLAVA	0	3	0	0	3	1	0	0	0	0	2	0	0	3
GIPUZKOA	0	16	0	0	16	5	0	4	0	0	6	0	1	16
BIZKAIA	0	21	0	0	21	12	0	0	0	0	9	0	0	21
LA RIOJA	0	5	0	0	5	2	2	1	0	0	0	0	0	5
CEUTA	0	28	0	2	30	23	1	1	0	0	3	0	0	28
MELILLA	1	226	0	6	233	208	5	0	0	0	12	0	1	226

TOTAL ESTADO	16	1.590	4	60	1.670	686	54	333	8	12	481	0	16	1.590
---------------------	----	-------	---	----	-------	-----	----	-----	---	----	-----	---	----	-------

3

Situación prestaciones de naturaleza no contributiva

SITUACIÓN DE LAS PRESTACIONES DE NATURALEZA NO CONTRIBUTIVA (PNNC)

	PNNC DE JUBILACIÓN / VEJEZ				PNNC DE INVALIDEZ / ENFERMEDAD					TOTAL PNNC				
	PAS (*)	SGIM	PNC	TOTAL	PAS (*)	SGIM	PNC	AEHC	TOTAL	PAS	SGIM	PNCs	AEHC	TOTAL
2011	1.911	13.389	253.259	268.559	10.287	4.219	194.704	168.999	378.209	12.198	17.608	447.963	168.999	667.649
2012	1.532	11.508	250.382	263.422	7.671	3.566	194.896	172.762	378.895	9.203	15.074	445.278	172.762	646.768
2013	1.107	9.930	250.527	261.564	6.218	3.030	196.626	176.338	382.212	7.325	12.960	447.153	176.338	642.317
2014	803	8.580	253.450	262.833	5.578	2.563	198.366	179.924	386.431	6.381	11.143	451.816	179.924	643.776
2015	619	7.394	254.029	262.042	4.982	2.183	199.518	183.217	389.900	5.601	9.577	453.547	183.217	651.942
2016	556	6.383	255.165	262.104	4.543	1.816	199.912	186.562	392.833	5.099	8.199	455.077	186.562	654.937
2017	532	5.520	256.690	262.742	4.061	1.548	197.988	190.119	393.716	4.593	7.068	454.678	190.119	656.458
2018														
Enero	334	5.460	256.299	262.093	3.805	1.526	198.197	190.333	393.861	4.139	6.986	454.496	190.333	655.954
Febrero	322	5.368	256.991	262.681	3.782	1.508	197.630	190.738	393.658	4.104	6.876	454.621	190.738	656.339
Marzo	322	5.282	256.890	262.494	3.775	1.491	197.669	190.855	393.790	4.097	6.773	454.559	190.855	656.284
Abril	302	5.188	256.674	262.164	3.629	1.461	197.453	190.932	393.475	3.931	6.649	454.127	190.932	655.639
Mayo	289	5.104	256.318	261.711	3.581	1.429	196.888	191.456	393.354	3.870	6.533	453.206	191.456	655.065
Junio	291	5.039	256.424	261.754	3.546	1.396	196.508	191.550	393.000	3.837	6.435	452.932	191.550	654.754
Julio	289	4.991	256.627	261.907	3.501	1.375	197.314	192.098	394.288	3.790	6.366	453.941	192.098	656.195
Agosto	290	4.949	256.808	262.047	3.481	1.364	195.737	192.636	393.218	3.771	6.313	452.545	192.638	655.267
Septiembre	290	4.908	256.317	261.515	3.481	1.340	194.749	192.834	392.404	3.771	6.248	451.066	192.834	653.919
Octubre														
Noviembre														
Diciembre														

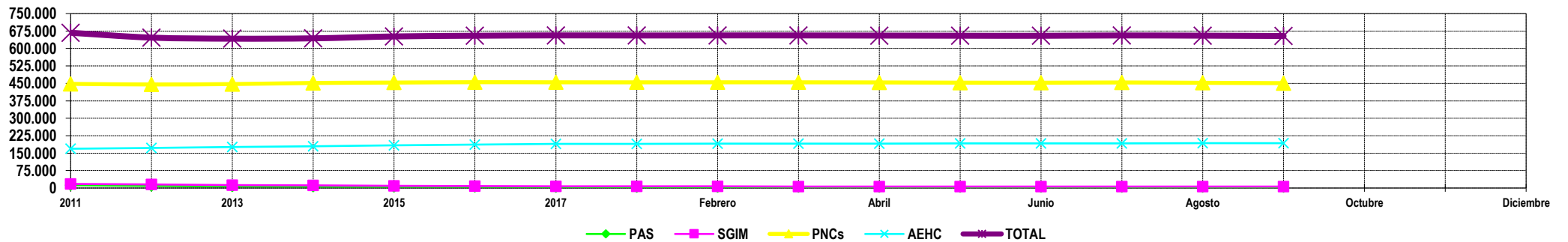

NOTA: Conforme se disponga de la totalidad de los datos mensuales, se procederá a la actualización del respectivo mes.

(*) No se dispone en 2016 del dato relativo al nº de pensiones asistenciales (PAS) de la provincia de Vizcaya.