

**PENSIONES NO CONTRIBUTIVAS DE LA SEGURIDAD SOCIAL
Y
PRESTACIONES SOCIALES Y ECONÓMICAS DE LA LISMI**

EVOLUCIÓN DE LA GESTIÓN 1999-2005

La Ley 26/1990, de 20 de diciembre, actualmente derogada y refundida en el Real Decreto Legislativo 1/1994, de 20 de junio, establece y regula las pensiones de jubilación e invalidez de la Seguridad Social en su modalidad no contributiva, iniciándose a partir de su entrada en vigor la gestión de las mismas, que se encomienda al Instituto de Mayores y Servicios Sociales, sin perjuicio de que pueda ser ejecutada por las Comunidades Autónomas estatutariamente competentes.

Igualmente, la citada Ley en su Disposición Adicional Novena establece que a partir de su entrada en vigor quedan suprimidos el Subsidio de Garantía de Ingresos Mínimos y el Subsidio por Ayuda de Tercera Persona previstos en la Ley 13/1982, de 7 de abril, de Integración Social de los Minusválidos, cuya gestión corresponde asimismo a la mencionada Entidad Gestora de la Seguridad Social o a las Comunidades Autónomas a las que se les haya transferido las funciones y servicios de la misma. Esta Disposición prevé también que el resto de las prestaciones previstas en la referida Ley continuarán siendo reconocidas en los términos y las condiciones que se determinan en la misma y en sus normas de desarrollo.

El Instituto de Mayores y Servicios Sociales, en el ejercicio de sus competencias y en cumplimiento de los Convenios de colaboración suscritos entre el Estado (Ministerio de Trabajo y Asuntos Sociales) y las distintas Comunidades Autónomas, dispone de información pormenorizada de la gestión de las pensiones no contributivas de la Seguridad Social, así como la relativa a las prestaciones LISMI, que es facilitada mensualmente por los órganos gestores de las Comunidades Autónomas y las Direcciones Territoriales del IMSERSO de Ceuta y Melilla.

En base a estos datos, es posible disponer de una información global y realizar un análisis y seguimiento de la evolución interanual de la gestión de las pensiones no contributivas de la Seguridad Social, así como de las prestaciones de la LISMI, que es el objeto de esta publicación. El informe y los anexos que conforman esta publicación anual se ha estructurado en función del tipo pensión y prestación, y dentro de cada una de ellas se reflejan los parámetros básicos para conocer la evolución de su gestión durante el periodo de referencia.

Por último, la Dirección General del Instituto de Mayores y Servicios Sociales (IMSERSO) quiere aprovechar la ocasión para agradecer su colaboración, una vez más, a los distintos órganos gestores de todas las Comunidades Autónomas y Direcciones Territoriales del IMSERSO con competencia en la gestión, sin la cual difícilmente hubiera podido realizarse el presente documento.

I N D I C E

I PENSIONES NO CONTRIBUTIVAS DE LA SEGURIDAD SOCIAL

- 1 Gestión de solicitudes: Tramitación y resolución
- 2 Reclamaciones previas y revisiones

II PRESTACIONES SOCIALES Y ECONÓMICAS DE LA LISMI

- 1 Gestión de solicitudes
- 2 Revisiones

ANEXOS

PENSIONES NO CONTRIBUTIVAS DE LA SEGURIDAD SOCIAL

- Anexo 1-29** PNC de Jubilación: evolución y distribución territorial de la gestión en el período 1999-2005
- Anexo 30-58** PNC de Invalidez: evolución y distribución territorial de la gestión en el período 1999-2005
- Anexo 59-87** Total PNCs: evolución y distribución territorial de la gestión en el período 1999-2005
- Anexo 88-151** Desglose por Comunidades Autónomas y provincias de la evolución de la gestión y del pago en el período 1999-2005

PRESTACIONES SOCIALES Y ECONÓMICAS DE LA LISMI

- Anexo 152-185** Evolución y distribución territorial de la gestión por prestaciones en el período 1999-2005

I PENSIONES NO CONTRIBUTIVAS DE LA SEGURIDAD SOCIAL

La Ley 26/1990 de 20 de diciembre, actualmente refundida y derogada por el Real Decreto Legislativo 1/1994 de 20 de junio, que aprueba el Texto Refundido de la Ley General de la Seguridad Social, establece las pensiones de jubilación e invalidez en su modalidad no contributiva, dentro del sistema de la Seguridad Social. La gestión de estas pensiones, conforme determina el artículo 57.1 c) y la Disposición Adicional Decimoctava del citado texto legal, es encomendada al Instituto de Mayores y Servicios Sociales, sin perjuicio de que la misma sea llevada a cabo, desde su implantación, por las Comunidades Autónomas, bien porque les habían sido transferidos los servicios de dicho Instituto, o en aplicación de los conciertos de gestión suscritos al efecto. Actualmente, salvo en el ámbito de Ceuta y Melilla, se ha culminado el proceso de transferencias, si bien debe destacarse el peculiar carácter de la gestión de las pensiones no contributivas, en la que intervienen distintas Administraciones, cada una dentro de su ámbito de competencias.

Desde la promulgación de la Ley 26/1990, el IMERSO viene realizando diversas actuaciones encaminadas, primero, a poner en marcha la gestión de las pensiones no contributivas y, después, que su gestión se efectúe de forma coordinada y homogénea entre las distintas Administraciones con intervención en la misma. Entre otras actuaciones cabe señalar las siguientes:

- Elaboración de procedimientos unificados para la gestión de las pensiones no contributivas, así como a efectos de la revalorización anual y procedimiento de revisión anual.
- Diseño de una aplicación informática inicial para gestionar las pensiones, posteriormente actualizada y completada con el módulo de nómina y control de pagos indebidos.
- Diseño, constitución, seguimiento y explotación del Fichero Técnico de las Pensiones no Contributivas.
- Diseño del método y formularios para el seguimiento de la gestión, así como el análisis de la misma.

Con este mismo fin, se mantuvieron diversas y sucesivas reuniones y jornadas de trabajo con los distintos órganos gestores de las Comunidades Autónomas que intervendrían en la gestión, con el objetivo de prever y adoptar las medidas precisas para que la puesta en marcha de la Ley de Prestaciones no Contributivas se realizase de forma conjunta y coordinada. Asimismo, desde el año 1991, y paralelamente al traspaso de funciones y servicios en materias encomendadas al IMERSO, se han venido firmando distintos Convenios de colaboración entre el Estado (Mº de Trabajo y Asuntos Sociales) y las distintas Comunidades Autónomas con la finalidad de coordinar y cooperar en la gestión de las pensiones de invalidez y jubilación en su modalidad no contributiva.

Esta línea de colaboración, cooperación y asistencia técnica se ha mantenido a lo largo de los catorce años de vigencia, a través fundamentalmente de jornadas de trabajo, encuadradas en un Grupo de Trabajo de Prestaciones, en el que representantes de las Comunidades Autónomas, del IMERSO y de otros organismos y Administraciones en función de las cuestiones a analizar, abordan de forma conjunta cuestiones generales o específicas que se plantean en la gestión de las prestaciones no contributivas.

Consecuencia de todo ello, es la instauración y continuidad de una línea de colaboración técnica entre el IMERSO y las Comunidades Autónomas con competencia en la gestión, delimitando conjuntamente criterios de interpretación, procedimientos y actuaciones homogéneas, lo que ha permitido alcanzar una gestión semejante en los distintos ámbitos territoriales, con un tratamiento parejo a todos los ciudadanos interesados.

Igualmente, a partir de 1992-1993, momento en que se estabiliza el número de solicitudes, se abre una nueva vía de actuación encaminada a perfeccionar no sólo la gestión sino también el seguimiento y el control de los pensionistas, a fin de conseguir el más exacto cumplimiento del objetivo de las pensiones no contributivas, que no es otro que el de la cobertura de las situaciones de necesidad. De esta manera, sin olvidar, sino incluso reforzando, la necesaria homogeneización de la gestión, se intensifican las actuaciones de coordinación y cooperación con otras Entidades Gestoras y Administraciones cuyas actividades tienen incidencia en la gestión de las pensiones no contributivas. En esta línea, cabe resaltar actuaciones de coordinación con distintas Administraciones Públicas, bien para la cesión de datos necesarios a efectos de la acreditación de los requisitos que han de reunir los pensionistas, bien de acuerdos de procedimientos en supuestos de concurrencia de prestaciones y compensación de pagos entre las mismas. Entre las Administraciones o Entidades con las que se han convenido estas actuaciones, destacan los acordados con el INSS, la Tesorería General de la Seguridad Social y la Agencia Tributaria.

1. GESTIÓN DE SOLICITUDES: TRAMITACIÓN Y RESOLUCIÓN

A continuación se ofrece un análisis y evaluación de los datos de gestión durante el periodo 1999-2005, que con más detalle se recogen en los distintos anexos que figuran recogidos en este informe.

1.1 Resumen de la gestión acumulada a 31 de diciembre de 2005.

Gestión período 1999-2005

	Solicitudes Presentadas(1)	Solicitudes Resueltas (2)	% (2)/(1) Res./Pres.	Aprobadas (3)	% (3)/(2) Aprob./Res.	No Aprobadas(4)	%(4)/(3)
Jubilación	244.553	244.965	100,17%	165.258	67,46%	79.707	67,46%
Invalidez	275.144	281.032	102,14%	144.730	51,50%	136.302	51,50%
TOTAL	519.697	525.997	101,21%	309.988	58,93%	216.009	58,93%

En los últimos siete años de vigencia de las pensiones no contributivas, se han presentado un total de 519.697 solicitudes. La distribución de las solicitudes presentadas según tipo de pensión refleja un predominio de las solicitudes de pensión de invalidez, que representan un 52,94% sobre el total. En este mismo periodo, se han resuelto 525.997 solicitudes, en las que igualmente se pone de manifiesto que el 53,43% de las resoluciones emitidas se referían a una solicitud de pensión de invalidez. En relación con la mayor participación de los expedientes de invalidez iniciados y resueltos, destaca también que el coeficiente de cobertura, que refleja la proporción de solicitudes resueltas sobre presentadas, sea mayor en invalidez con un 102,14%.

Sin embargo, si se analiza el número de reconocimientos de derecho a pensión declarados en el total de resoluciones emitidas, se observa que en el periodo de referencia ha sido superior en la pensión de jubilación. Esta superioridad se refleja en el coeficiente de reconocimiento, que en jubilación supera en casi dieciséis puntos al de invalidez, en cuanto que el 67,46% de las resoluciones emitidas sobre solicitudes de pensión de jubilación han reconocido el derecho, frente a invalidez que registra un coeficiente de cobertura del 51,50%.

Estrechamente relacionado con los parámetros de gestión ya analizados, únicamente queda por destacar, que el número de solicitudes pendientes de resolución a 31 de diciembre de 2005 se cifra en 18.967, lo que representa un 14,29% más que en el año anterior, incremento que se manifiesta en ambos tipos de pensión, si bien es más acusado en el número de solicitudes de pensión de jubilación pendientes, ya que dicho aumento se cifra en un 26,40%.

En la evolución de los coeficientes de gestión en el periodo de referencia, se observa que salvo en los años 2000 y 2003 se han producido aumentos en el tiempo medio de tramitación de una solicitud hasta su resolución, situándose en el año 2005 en 69 días para jubilación y 139 para invalidez, coeficientes que, sin embargo, están muy por debajo de los 196 y 289 días que respectivamente requería el trámite y resolución de una pensión no contributiva en el primer año de vigencia de las pensiones no contributivas.

En cuanto la distribución geográfica de la gestión de las pensiones no contributivas, si bien los datos figuran desglosados por provincias y Comunidades Autónomas en los distintos Anexos integrados en esta publicación, aquellos que permiten realizar un primer análisis global de la gestión acumulada que se ha efectuado durante el periodo 1999-2005 por las distintas Comunidades Autónomas y Direcciones Territoriales del IMERSO se han recogido en el cuadro que figura a continuación.

CC.AA.	PRESENTADAS						RESUELTAS						PENDIENTES					
	JUB.	%/TOTAL	INV.	%/TOTAL	TOTAL	%/TOTAL	JUB.	%/TOTAL	INV.	%/TOTAL	TOTAL	%/TOTAL	JUB.	%/TOTAL	INV.	%/TOTAL	TOTAL	%/TOTAL
ANDALUCIA	52.903	21,63%	66.263	24,08%	119.166	22,93%	52.599	21,47%	67.353	23,97%	119.952	22,80%	1.065	17,69%	3.353	25,90%	4.418	23,29%
ARAGON	6.861	2,81%	3.891	1,41%	10.752	2,07%	6.879	2,81%	4.010	1,43%	10.889	2,07%	79	1,31%	47	0,36%	126	0,66%
ASTURIAS	5.245	2,14%	7.932	2,88%	13.177	2,54%	5.358	2,19%	8.044	2,86%	13.402	2,55%	123	2,04%	271	2,09%	394	2,08%
BALEARES	3.354	1,37%	4.625	1,68%	7.979	1,54%	3.333	1,36%	4.467	1,59%	7.800	1,48%	21	0,35%	158	1,22%	179	0,94%
CANARIAS	18.495	7,56%	26.908	9,78%	45.403	8,74%	17.381	7,10%	26.151	9,31%	43.532	8,28%	1.322	21,96%	2.805	21,66%	4.127	21,76%
CANTABRIA	2.932	1,20%	3.608	1,31%	6.540	1,26%	2.958	1,21%	3.713	1,32%	6.671	1,27%	19	0,32%	152	1,17%	171	0,90%
CASTILLA-LEON	13.675	5,59%	10.628	3,86%	24.303	4,68%	13.807	5,64%	10.902	3,88%	24.709	4,70%	293	4,87%	318	2,46%	611	3,22%
CASTILLA-MANCHA	13.433	5,49%	11.641	4,23%	25.074	4,82%	13.541	5,53%	11.708	4,17%	25.249	4,80%	288	4,78%	465	3,59%	753	3,97%
CATALUÑA	29.069	11,89%	35.000	12,72%	64.069	12,33%	29.936	12,22%	36.082	12,84%	66.018	12,55%	469	7,79%	1.205	9,31%	1.674	8,83%
VALENCIA	26.583	10,87%	29.771	10,82%	56.354	10,84%	26.328	10,75%	31.301	11,14%	57.629	10,96%	886	14,72%	1.957	15,11%	2.843	14,99%
EXTREMADURA	9.780	4,00%	7.336	2,67%	17.116	3,29%	10.173	4,15%	7.702	2,74%	17.875	3,40%	31	0,52%	28	0,22%	59	0,31%
GALICIA	25.670	10,50%	24.458	8,89%	50.128	9,65%	25.729	10,50%	24.822	8,83%	50.551	9,61%	455	7,56%	692	5,34%	1.147	6,05%
MADRID	20.189	8,26%	19.331	7,03%	39.520	7,60%	20.363	8,31%	20.327	7,23%	40.690	7,74%	480	7,97%	618	4,77%	1.098	5,79%
MURCIA	6.486	2,65%	11.657	4,24%	18.143	3,49%	6.696	2,73%	12.153	4,32%	18.849	3,58%	237	3,94%	559	4,32%	796	4,20%
NAVARRA	2.345	0,96%	965	0,35%	3.310	0,64%	2.379	0,97%	983	0,35%	3.362	0,64%	10	0,17%	12	0,09%	22	0,12%
PAIS VASCO	5.281	2,16%	6.801	2,47%	12.082	2,32%	5.227	2,13%	6.972	2,48%	12.199	2,32%	204	3,39%	163	1,26%	367	1,93%
LA RIOJA	1.076	0,44%	934	0,34%	2.010	0,39%	1.105	0,45%	960	0,34%	2.065	0,39%	22	0,37%	36	0,28%	58	0,31%
CEUTA	646	0,26%	1.570	0,57%	2.216	0,43%	647	0,26%	1.582	0,56%	2.229	0,42%	8	0,13%	62	0,48%	70	0,37%
MELILLA	530	0,22%	1.825	0,66%	2.355	0,45%	526	0,21%	1.800	0,64%	2.326	0,44%	7	0,12%	47	0,36%	54	0,28%
TOTAL	244.553	100,00%	275.144	100,00%	519.697	100,00%	244.965	100,00%	281.032	100,00%	525.997	100,00%	6.019	100,00%	12.948	100,00%	18.967	100,00%

A la vista de estos datos puede observarse en primer lugar que el mayor número de solicitudes de pensiones no contributivas en el periodo de referencia se ha registrado, por orden descendente, en las Comunidades Autónomas de Andalucía, Cataluña y Valencia, reflejándose con idéntica distribución en el número total de resoluciones emitidas. Asimismo, las Comunidades Autónomas de Andalucía, Cataluña y Galicia son las que mayor número de reconocimientos del derecho han declarado, lo que motiva que las Comunidades Autónomas indicadas sean las que registren un mayor número de pensiones en nómina.

Si estos datos globales se ponen en relación con la distribución geográfica del coeficiente de cobertura, que indica la proporción de las solicitudes resueltas respecto de las presentadas, se observa que las Comunidades Autónomas indicadas en el párrafo anterior, salvo la Comunidad Valenciana, registran globalmente índices de cobertura superiores al total nacional, si bien es posible señalar que es Canarias, con un 67,75%, la Comunidad Autónoma que refleja el coeficiente de cobertura más bajo, y Asturias, con un 126,26%, la que registra el más elevado.

Para finalizar, las Comunidades Autónomas que registran mayor número de solicitudes totales pendientes a diciembre de 2005 se corresponden, por orden descendente, con Andalucía, Canarias y Valencia. Si el número de solicitudes pendientes se pone en relación con el de solicitudes presentadas en el periodo 1999-2005, puede concluirse, que la participación de las tres Comunidades Autónomas respecto al total de solicitudes pendientes es mayor a la que registran sobre el total presentadas, sobre todo en Canarias, cuyo peso respecto al total de solicitudes presentadas se cifra en el 8,74%, mientras que su participación sobre el número total de solicitudes pendientes se eleva hasta el 21,76%.

1.2. Evolución interanual período 1999-2005

AÑOS	JUBILACIÓN				INVALIDEZ				TOTAL			
	Presentadas	Resueltas	Aprobadas	Pendientes	Presentadas	Resueltas	Aprobadas	Pendientes	Presentadas	Resueltas	Aprobadas	Pendientes
1999	39.644	39.300	27.625	6.775	48.961	50.522	26.183	17.275	88.605	89.822	53.808	24.050
2000	39.352	40.493	28.499	5.634	44.867	47.046	24.288	15.096	84.219	87.539	52.787	20.730
2001	35.344	34.484	24.102	6.494	40.967	39.756	20.602	16.307	76.311	74.240	44.704	22.801
2002	33.910	33.807	22.771	6.597	37.014	38.610	19.341	14.711	70.924	72.417	42.112	21.308
2003	34.939	36.240	23.340	5.296	36.247	38.257	19.380	12.701	71.186	74.497	42.720	17.997
2004	30.143	30.677	19.579	4.762	33.629	34.496	17.947	11.834	63.772	65.173	37.526	16.596
2005	31.221	29.964	19.342	6.019	33.459	32.345	16.989	12.948	64.680	62.309	36.331	18.967
TOTAL	244.553	244.965	165.258	6.019	275.144	281.032	144.730	12.948	519.697	525.997	309.988	18.967

Del análisis de la evolución de las pensiones de jubilación e invalidez durante los siete últimos años de gestión de las pensiones no contributivas de la Seguridad Social, cabe destacar lo siguiente:

- **Solicitudes:** Después de la gran demanda producida en el primer año de vigencia de las PNC, se inicia, sobre todo a partir de 1994, un continuo y paulatino descenso global del número de solicitudes presentadas, tendencia que se mantiene en el periodo 1999-2005, con un descenso medio del 5%. En este sentido, para el periodo de referencia es destacable que únicamente se producen ligeros incrementos en el número de solicitudes presentadas en el año 2003 y en el 2005, en el que el incremento es más significativo, ya que se cifra en un 1,42%. Este continuo descenso se refleja en todas las Comunidades Autónomas y Direcciones Territoriales del IMERSO, salvo en Canarias, aunque de forma más acusada en las Comunidades Autónomas de Extremadura y Murcia que registran un descenso medio en torno al 10-11%. En relación con el aumento indicado para la Comunidad de Canarias, es necesario reseñar que se debe, fundamentalmente, al incremento del 30,39% en el número total de solicitudes presentadas en el año 2005 respecto al año anterior, dato que contrasta con el descenso del 26,04% que se refleja en Castilla y León.

Según tipo de pensión, se observa que el descenso medio es más acusado en invalidez que alcanza el 6,08%, destacando que las reducciones medias que registran las Comunidades Autónomas de Murcia y Extremadura se cifran en torno al 10%, mientras que Canarias es la única que ofrece como resultado un aumento del 1,92%. Ello implica que el peso de la PNC de jubilación sobre el total de solicitudes presentadas a lo largo de los siete últimos años de gestión haya registrado un aumento de casi cuatro puntos, pasando del 44,74% en 1999 al 48,27% en el año 2005, mientras que en la PNC de invalidez se muestra un descenso, ya que su participación en 1999 era de un 55,26% sobre el total de solicitudes y que en el año 2005 se sitúa en el 51,73%. Esta diferencia se pone sobre todo de manifiesto en el número de solicitudes de jubilación presentadas en el año 2005 respecto al año anterior, ya que en jubilación se registra un aumento del 3,58%, mientras que en invalidez se produce un descenso que se cifra en el 0,51%.

- **Resoluciones:** En estrecha relación con el descenso del número de solicitudes presentadas, el de resueltas, igualmente, refleja una continua reducción, aunque ligeramente superior, ya que de media se cifra en un 5,70%, aunque en el año 2002 se inició una desaceleración, que se mantuvo en el año 2003, en el que se llega a registrar un incremento del número de solicitudes resueltas del 2,87%. No obstante, dicha desaceleración no tuvo una continuidad en el año 2004, ya que en el mismo se produce un descenso del 12,52%, registrando, igualmente una reducción del 4,39% en el año 2005, que, aunque inferior, tiene una mayor incidencia por el incremento del 1,42% en el número de solicitudes presentadas que se registra en dicho año. En este sentido, respecto al año 2005 cabe destacar, como contraste, por un lado, la disminución del 19,03% que se refleja 25% en la Comunidad Valenciana, y, por otro, el incremento del 28,94% que se produce en Navarra.

Dicha tendencia se manifiesta en ambos tipos de pensión, aunque cabe destacar que la reducción media del número de resoluciones emitidas en invalidez, que se cifra en el 8,66%, duplica a la que se refleja en jubilación. Lo anterior es válido para el año 2005, en que el número de resoluciones emitidas en jubilación ha sufrido un descenso del 2,32%, frente al 6,24% que se registra en las pensiones de invalidez.

- **Aprobadas:** La evolución en el periodo de referencia del número de resoluciones de reconocimiento del derecho a pensión registra un continuo descenso paralelo al observado en el total de resoluciones, paralelismo que se refleja, igualmente, en el incremento registrado en el año 2003, que se cifra en el 1,44%, si bien en el año 2005 se vuelve a producir un descenso del 3,18%, circunstancia que se manifiesta en ambos tipos de pensión, si bien es más acusado en invalidez, ya que el número de resoluciones aprobatorias emitidas en el año 2005 se ha reducido en un 5,34%. Si este análisis se efectúa según el órgano gestor competente, destaca que las resoluciones emitidas en el año 2005 en las que se ha reconocido el derecho a pensión por cada uno de ellos registran globalmente descensos, salvo en Melilla, Andalucía, País Vasco, Castilla y León y Navarra, destacando la reducción del 30,67% experimentada en Baleares. La tendencia marcada para el año 2005 puede ser trasladada a las pensiones de jubilación, aunque destaca que en Melilla se registra un aumento del 35,56% en el número de resoluciones aprobatorias. En invalidez, la Comunidad Autónoma de Asturias refleja el incremento más destacado, que se cifra en el 25,71%, mientras que la Ciudad Autónoma de Melilla registra un descenso del 8,42%.

Si en relación con ello se analizan los coeficientes de reconocimiento, que indican la proporción de resoluciones aprobatorias sobre el total emitidas, se muestra que se mantiene en su conjunto en torno a un 60%, si bien cabe destacar, como extremos para el periodo de referencia, que Ceuta con un coeficiente medio de reconocimiento del 45,75% se configura como el órgano gestor con menor índice de resoluciones aprobatorias, llegando en invalidez a un coeficiente medio del 37,54%, mientras que en jubilación la Comunidad Autónoma de Canarias, con un 51,32%, registra el coeficiente más bajo. Por el contrario, la Comunidad Autónoma de Navarra se corresponde con el órgano gestor que mayor número de resoluciones aprobatorias emite en relación con el total de resoluciones, en cuanto registra un coeficiente medio para el periodo de referencia del 73,92%, coeficiente similar, incluso superior, al que refleja en invalidez, lo que genera que ocupe idéntica posición a la indicada, mientras que en jubilación, la Comunidad Autónoma de Extremadura es la que ofrece una mayor proporción de resoluciones aprobatorias, ya que el 77,51% de las resoluciones emitidas en el periodo de referencia han reconocido el derecho a pensión de jubilación.

- **Pendientes:** El número de expedientes que a diciembre del año 2005 se encontraban pendientes de resolución alcanzaba la cifra de 18.967, lo que supone un incremento respecto al año anterior del 14,29%. Si bien el descenso interanual del número de solicitudes pendientes de resolución se configura como una tendencia habitual y constante en la evolución de la gestión de las PNC, que únicamente se vio truncada en el año 2001, con un incremento global del 9,99%, es uno de los elementos que caracterizan la gestión el año 2005, y que se motiva en un ligero aumento de la demanda, que no es absorbida con el número de resoluciones emitidas, que, asimismo, desciende. No obstante, cabe destacar que el incremento global señalado encuentra su origen en los importantes aumentos superiores al 50% que registran las Comunidades Autónomas de Castilla y León, Valencia y, sobre todo, Canarias. En el polo opuesto, la Comunidad Autónoma de Navarra experimenta un descenso del 79,25% en el número de solicitudes pendientes de resolución a diciembre de 2005 respecto a las existentes en el mismo mes del año anterior.

1.3. Procedencia de las solicitudes presentadas y aprobadas. Trasvase SGIM de LISMI y PAS.

El artículo 18 del Real Decreto 357/1991, de 15 de marzo, determina, en desarrollo de lo establecido en la Disposición Transitoria Sexta del Texto Refundido de la Ley General de la Seguridad Social, que la condición de beneficiario de pensión no contributiva es incompatible con la percepción de los subsidios de garantía de ingresos mínimos y de ayuda por tercera persona de la LISMI y con las pensiones asistenciales de ancianidad y enfermedad, estableciendo para estos supuestos que el interesado deberá ejercitar la correspondiente opción.

En aplicación de esta regulación, en los siete últimos años de gestión de las pensiones no contributivas de la Seguridad Social, 10.596 beneficiarios de las prestaciones LISMI declaradas incompatibles y 22.921 perceptores de pensiones asistenciales han solicitado pensión no contributiva, lo que supone que el 6,45% del total de solicitantes de PNC percibían alguna de estas prestaciones, aunque tengan mayor peso los beneficiarios de pensión asistencial. En cuanto a la participación específica de estos solicitantes sobre el total de reconocimientos de derecho a PNC, destaca que en ambos casos el porcentaje de reconocimientos es superior a la media, sobre todo entre los perceptores de prestaciones económicas incompatibles de la LISMI, en cuanto que al 95,24% de los solicitantes se les reconoce una pensión no contributiva.

	JUBILACIÓN			INVALIDEZ			TOTAL		
	SOLICITADAS	APROBADAS	%A/S	SOLICITADAS	APROBADAS	%A/S	SOLICITADAS	APROBADAS	%A/S
NUEVAS	224.882	147.402	65,55%	258.113	128.718	49,87%	482.995	276.120	57,17%
LISMI	4.183	3.631	86,80%	6.413	6.461	100,75%	10.596	10.092	95,24%
PAS	14.019	13.087	93,35%	8.902	8.249	92,66%	22.921	21.336	93,08%
INSS	1.469	1.138	77,47%	1.716	1.302	75,87%	3.185	2.440	76,61%
TOTAL	244.553	165.258	67,58%	275.144	144.730	52,60%	519.697	309.988	59,65%

Si se analiza su incidencia según tipo de pensión, se observa que el 60,52% de los solicitantes de PNC que percibían prestaciones LISMI han solicitado invalidez y que durante el periodo de referencia, las resoluciones emitidas han reconocido el derecho a la casi totalidad de los solicitantes, frente al 86,80% de solicitantes de la pensión de jubilación para el periodo de referencia. Las razones que pueden explicar estos resultados se encuentran no sólo por la naturaleza de estas prestaciones, sino también y fundamentalmente, en la dificultad de acceso a la PNC de jubilación por buena parte del colectivo de sus beneficiarios, mujeres mayores de 65 años y que conviven con su cónyuge que es titular de pensión contributiva.

Por el contrario, el 61,16% de los solicitantes procedentes de pensión asistencial se han decantado por la pensión de jubilación, accediendo a este tipo de pensión el 93,35%, mientras que los que optan por percibir una pensión de invalidez se cifra en un 92,66%.

Igualmente, la Disposición Adicional Tercera del citado Real Decreto prevé que cuando una solicitud de pensión de jubilación o invalidez contributiva sea denegada, dicha solicitud sirve de base, previa conformidad del interesado, para el trámite de una pensión no contributiva. Las solicitudes, a las que se les puede atribuir esta procedencia, destacan por su escasa incidencia sobre el total de las mismas, apenas suponen un 0,61%, si bien su proporción de reconocimientos, con el 76,61%, es algo superior a la media aplicable al total de solicitudes.

1.4. Causas de denegación

Del total de resoluciones emitidas en estos siete años por los órganos gestores de las Comunidades Autónomas con competencia en la gestión y las Direcciones Territoriales del IMSERSO, el 31,75% han denegado el derecho a percibir la pensión no contributiva, al no reunir sus solicitantes alguno de los requisitos exigidos legalmente.

Si se analiza su incidencia según el tipo de pensión, puede afirmarse que el 64,52% de las resoluciones denegatorias han recaído sobre una solicitud de pensión de invalidez. La razón que motiva este mayor peso específico de las pensiones de invalidez se encuentra en que para el reconocimiento de este tipo de pensión, el solicitante debe acreditar no sólo unos requisitos económicos, de edad y residencia, como en jubilación, sino también un grado de minusvalía igual o superior al 65%.

En el cuadro siguiente se muestran aquellas causas más relevantes de denegación en cada tipo de pensión y el peso que éstas tienen sobre el total:

AÑOS	JUBILACIÓN								INVALIDEZ							
	Edad		Rec. Personales		Rec. U.E.C.		P. Incompatible		Rec. Personales		Rec. U.E.C.		Grado/E.Crónica		P. Incompatible	
	Nº	%	Nº	%	Nº	%	Nº	%	Nº	%	Nº	%	Nº	%	Nº	%
1999	573	7,21%	922	11,60%	6.145	77,29%	354	4,45%	1.166	5,29%	2.680	12,16%	14.296	64,85%	428	1,94%
2000	596	6,99%	1.098	12,88%	6.272	73,58%	433	5,08%	1.403	7,17%	2.902	14,83%	12.523	64,00%	403	2,06%
2001	465	5,26%	952	10,77%	5.013	56,69%	375	4,24%	1.085	5,99%	2.426	13,39%	10.598	58,48%	392	2,16%
2002	425	5,84%	1.192	16,37%	5.839	80,20%	243	3,34%	1.324	8,83%	2.396	15,98%	10.462	69,77%	412	2,75%
2003	498	6,07%	1.478	18,00%	6.882	83,83%	226	2,75%	1.279	8,47%	2.820	18,68%	9.818	65,03%	379	2,51%
2004	385	3,97%	1.259	12,98%	5.852	60,31%	155	1,60%	1.293	8,75%	2.835	19,19%	8.014	54,24%	429	2,90%
2005	328	3,93%	1.303	15,60%	5.877	70,35%	120	1,44%	1.432	10,97%	2.614	20,03%	7.058	54,08%	542	4,15%
TOTAL	3.270	5,56%	8.204	13,94%	41.880	71,15%	1.906	3,24%	8.982	7,63%	18.673	15,87%	72.769	61,85%	2.985	2,54%

A la vista de estos datos, las principales causas de denegación para cada tipo de pensión, tanto global como anualmente, son la que se detallan a continuación:

- El 71,15% de las solicitudes de pensión no contributiva de jubilación han sido denegadas en base a que los ingresos de la unidad económica de convivencia superan el límite de recursos aplicable, siendo ésta la causa mayoritaria de denegación en todas las Comunidades Autónomas y Direcciones Territoriales del IMSERSO, salvo en Melilla, en que la causa de denegación más representativa se corresponde con no acreditar los requisitos de residencia, circunstancia que responde a la peculiaridad de la gestión de este ámbito territorial.
- El 61,85% de las solicitudes de pensión no contributiva de invalidez han sido denegadas por no acreditar el grado de minusvalía o enfermedad crónica requerido, causa mayoritaria en todos los ámbitos territoriales de gestión, si bien cabe destacar su menor participación en las Comunidades Autónomas de La Rioja, País Vasco y Navarra, llegando en la última de ellas a no configurarse como la causa de denegación más representativa, ya que el 45,89% de las solicitudes son denegadas en base a que los ingresos de la unidad económica de convivencia superan el límite de recursos aplicable.

1.5 Evolución de los indicadores de gestión anual

La gestión de los expedientes de PNC de jubilación e invalidez desarrollada por los órganos gestores de las Comunidades Autónomas, así como por las Direcciones Territoriales del IMSERSO, tiene su reflejo en los distintos indicadores de gestión, obtenidos en base a las variables básicas ya analizadas.

La relación entre expedientes resueltos / presentados -**coeficiente de cobertura**- muestra durante el periodo de referencia unos valores estables que se manifiestan tanto globalmente como en ambos tipos de pensión, decreciendo a ritmo similar a la demanda, destacando que en 2001 se observa un descenso interanual de más de 6 puntos, fruto de un mayor descenso interanual en las resoluciones -el 15,19%- que el de las solicitudes, el 9,39%. En el año 2005 este parámetro registra valores inferiores a los de los años previos, destacando que en este ejercicio la Comunidad Autónoma de Asturias presenta el coeficiente de cobertura más elevado, que tienen su origen en el descenso del número de solicitudes presentadas, con un 8,63%, y el incremento del 4,50% en el número de resoluciones emitidas. Por el contrario, la Comunidad Autónoma de Canarias, con un 67,75%, registra en el año 2005 el coeficiente de cobertura más bajo, coeficiente que es el resultado de un incremento del 30,39% en el número de solicitudes presentadas.

El **coeficiente de reconocimiento** (aprobadas / resueltas) del total de PNC, se mantiene en unos valores constantes en torno al 57-60%, si bien se manifiesta una superioridad porcentual en jubilación, en cuanto que en torno al 65-70% de las resoluciones emitidas en este tipo de pensión han reconocido el derecho. Si se analiza este parámetro en función del ámbito territorial en que se desarrolla la gestión, se observa que de forma global, en torno al 74% de las resoluciones emitidas por la Comunidad Autónoma de Navarra en el periodo de referencia se reconoce el derecho a pensión, alcanzando en el año 2005 un coeficiente de reconocimiento en las pensiones de invalidez de un 76,92%, mientras que en la Ciudad Autónoma de Ceuta las resoluciones aprobatorias únicamente representan en torno al 45% respecto al total emitidas en dicho ámbito territorial, porcentaje que viene motivado en su bajo coeficiente en las pensiones de invalidez, que en el año 2005 se cifra en el 37,54%.

	1999	2000	2001	2002	2003	2004	2005
<u>Indicadores PNC de Jubilación</u>							
Coefficiente de Cobertura	99,13%	102,90%	97,57%	99,70%	103,72%	101,77%	95,97%
Coefficiente de Reconocimiento	70,29%	70,38%	69,89%	67,36%	64,40%	63,82%	64,55%
Coefficiente de gestión (en días)	62	52	66	70	55	57	69
<u>Indicadores PNC de Invalidez</u>							
Coefficiente de Cobertura	103,19%	104,86%	97,04%	104,31%	105,55%	102,58%	96,67%
Coefficiente de Reconocimiento	51,82%	51,63%	51,82%	50,09%	50,66%	52,03%	52,52%
Coefficiente de gestión (en días)	127	121	143	143	126	127	139
<u>Indicadores Total PNC</u>							
Coefficiente de Cobertura	101,37%	103,94%	97,29%	102,11%	104,65%	102,20%	96,33%
Coefficiente de Reconocimiento	59,91%	60,30%	60,22%	58,15%	57,34%	57,58%	58,31%
Coefficiente de gestión (en días)	98	89	108	108	91	94	106

Finalmente, el **coeficiente de gestión**, que expresa en días el tiempo medio de tramitación de una solicitud, poniendo en relación la entrada media de expedientes con los que se encuentran en gestión el finalizar el año (pendientes / media anual de la entrada), refleja una evolución descendente del tiempo de tramitación, truncándose dicha tendencia en 2001 y 2002, que con 108 días en ambos ejercicios, supone un incremento de 19 días respecto al año 2000, produciéndose un nuevo incremento en el año 2004, que se mantiene en el 2005, al registrarse, de forma global, un coeficiente de gestión de 106 días. Esta tendencia se manifiesta de forma similar en ambos tipos de pensión, observándose, no obstante, que el tiempo de tramitación de una solicitud de jubilación es sensiblemente inferior al que se registra en invalidez, al requerir la resolución de estas solicitudes la valoración del grado de discapacidad. De este modo, en el año 2005 la diferencia del tiempo medio de tramitación entre ambos tipos de pensión es de 70 días.

La tendencia perfilada sobre datos totales no tiene un reflejo homogéneo en todos los ámbitos territoriales con competencia en la gestión. De este modo, cabe destacar, como extremos, que en el año 2005 la Comunidad Autónoma de Canarias presenta un coeficiente global de gestión de 205 días, mientras que el de la Comunidad Autónoma de Extremadura es de sólo de 13 días. Según tipo de pensión, en invalidez, muy por encima de los 139 días que resultan de media en todo el territorio español, se sitúan además de la Comunidad Autónoma de Canarias, con 230 días, las Comunidades Autónomas de Baleares, Andalucía, Valencia y Murcia. En jubilación, además del alto coeficiente de gestión que se registra en Canarias y la Región de Murcia, cabe destacar que la Comunidad Autónoma del País Vasco, con 94 días de tiempo medio de tramitación de una solicitud de pensión de jubilación, refleja un tiempo medio superior al que esta misma Comunidad registra en invalidez, lo que supone una excepción, ya que, como se ha indicado en el párrafo anterior, el coeficiente de gestión es mayor en invalidez que en jubilación, tendencia que se mantiene en el resto de los ámbitos territoriales competentes en la gestión.

2. RECLAMACIONES PREVIAS Y REVISIONES

Con el fin de disponer de una visión global de la gestión de las pensiones no contributivas, se ha considerado necesario incorporar una breve mención a la tramitación y resolución de las reclamaciones previas y las revisiones de oficio y anual que llevan a cabo los distintos órganos gestores competentes, puesto que éstas, y sobre todo, por su volumen, la revisión anual, tienen incidencia sobre el resto de la gestión.

2.1. Reclamaciones previas a la vía de la jurisdicción social

La reclamación previa a la vía de la jurisdicción social, es aquella que puede interponer el interesado contra cualquier resolución de pensiones no contributivas de jubilación e invalidez, si bien los datos que van a ser objeto de análisis se refieren a aquellas reclamaciones formuladas contra resoluciones aprobatorias o denegatorias de la pensión solicitada, señalando, al respecto, que no se dispone de ningún dato de la gestión llevada a cabo en las provincias de Guipúzcoa, para todo el periodo, y de Álava, sólo para el año 2004.

AÑOS	PNC DE JUBILACIÓN				PNC DE INVALIDEZ				TOTAL PNC			
	Presentadas	Resueltas	Estimadas		Presentadas	Resueltas	Estimadas		Presentadas	Resueltas	Estimadas	
	Nº	Nº	Nº	% (1)	Nº	Nº	Nº	% (1)	Nº	Nº	Nº	% (1)
1999	4.756	5.007	2.642	52,77%	8.995	9.268	3.842	41,45%	13.751	14.275	6.484	45,42%
2000	4.237	4.252	2.111	52,06%	8.087	8.320	3.175	38,88%	12.324	12.572	5.286	42,05%
2001	3.902	4.106	1.955	47,61%	7.749	7.879	3.285	41,69%	11.651	11.985	5.240	43,72%
2002	3.676	3.681	1.866	50,69%	6.770	6.769	2.853	42,15%	10.446	10.450	4.719	45,16%
2003	3.946	3.913	1.828	46,72%	6.481	6.591	2.364	35,87%	10.427	10.504	4.192	39,91%
2004	4.797	4.615	1.875	40,63%	6.847	6.645	2.405	36,19%	11.644	11.260	4.280	38,01%
2005	3.938	4.274	1.911	44,71%	5.949	6.154	2.315	37,62%	9.887	10.428	4.226	40,53%
TOTAL	29.252	29.848	14.188	47,53%	50.878	51.626	20.239	39,20%	80.130	81.474	34.427	42,26%

(1) % sobre las reclamaciones resueltas

Durante el periodo 1999-2005 se han interpuesto un total de 80.130 reclamaciones previas a la vía jurisdiccional social contra resoluciones aprobatorias y denegatorias emitidas en trámite inicial de una solicitud de pensión no contributiva, destacando que el 63,49% de las reclamaciones presentadas corresponden a invalidez. Su evolución interanual viene marcada por un paulatino descenso, salvo los incrementos que se producen en 2005 respecto al año anterior, tendencia que debe ponerse en relación con la disminución de resoluciones emitidas. Por otro lado, íntimamente ligado al peso específico en el conjunto de la gestión, las Comunidades Autónomas de Andalucía, Cataluña y Galicia son aquellas que mayor participación tienen sobre el total de reclamaciones presentadas, participación, no obstante, que es ligeramente superior a la que ostentan sobre el total de resoluciones emitidas.

El número de resoluciones emitidas en el periodo de referencia ha ascendido a 81.474, mostrando una evolución interanual análoga a la indicada para las reclamaciones presentadas. Respecto al contenido de dichas resoluciones, cabe destacar que el 57,74% han desestimado las alegaciones formuladas por el interesado, índice de participación ligeramente superior en invalidez, que alcanza el 62,38% sobre el total de resoluciones emitidas.

2.2 Revisión Anual⁽¹⁾

El proceso de revisión anual tiene por objeto regularizar el importe de la pensión percibida en el año anterior y establecer la cuantía para el año en curso. Para ello, los pensionistas tienen la obligación de presentar, previo requerimiento, una declaración de los ingresos o rentas computables propios y de las personas que integran la respectiva unidad económica de convivencia, referidos tanto al año inmediatamente anterior, como a los ingresos o rentas previstos para el año en curso.

Este proceso de revisión anual se configura como un procedimiento de control en el que durante el año 2005, el 86,57% de los pensionistas ven confirmado el derecho y la cuantía de la pensión que venían percibiendo, a algo más de un 9% se les modifica la cuantía y un 3,62% ven extinguido su derecho a la pensión. Dicho carácter debe ponerse en relación con la mejora y estabilidad de los procedimientos de reconocimiento inicial y de revisión de oficio y a instancia de parte.

	REVISIÓN 1999		REVISIÓN 2000		REVISIÓN 2001		REVISIÓN 2002		REVISIÓN 2003		REVISIÓN 2004		REVISIÓN 2005	
	Nº	%	Nº	%	Nº	%	Nº	%	Nº	%	Nº	%	Nº	%
SIN MODIFICACIÓN CUANTÍA	325.666	89,10%	356.119	87,53%	321.225	87,67%	331.474	88,83%	322.102	88,31%	304.935	87,21%	261.146	86,57%
CON MODIFICACIÓN CUANTÍA	30.283	8,28%	38.991	9,58%	35.324	9,64%	29.640	7,94%	28.987	7,95%	30.134	8,62%	29.598	9,81%
EXTINCIÓN DEL DERECHO	9.577	2,62%	11.765	2,89%	9.863	2,69%	12.043	3,23%	13.634	3,74%	14.584	4,17%	10.922	3,62%
TOTAL EFECTUADAS	365.526	100,00%	406.875	100,00%	366.412	100,00%	373.157	100,00%	364.723	100,00%	349.653	100,00%	301.666	100,00%

Si bien las extinciones del derecho tienen una escasa incidencia porcentual dentro de este proceso de revisión anual, se considera de utilidad reseñar las causas que las motivan, así como su evolución.

	REVISIÓN 1999		REVISIÓN 2000		REVISIÓN 2001		REVISIÓN 2002		REVISIÓN 2003		REVISIÓN 2004		REVISIÓN 2005	
	Nº	%	Nº	%	Nº	%	Nº	%	Nº	%	Nº	%	Nº	%
RECURSOS U.E.C.	4.337	45,29%	5.031	42,76%	2.478	25,12%	4.717	39,17%	5.036	36,94%	5.374	36,85%	4.976	45,56%
RECURSOS PERSONALES	978	10,21%	1.431	12,16%	3.014	30,56%	3.552	29,49%	2.000	14,67%	2.322	15,92%	2.204	20,18%
FALLECIMIENTO	2.852	29,78%	2.790	23,71%	1.840	18,66%	1.912	15,88%	5.615	41,18%	4.983	34,17%	2.303	21,09%
RESIDENCIA LEGAL	41	0,43%	110	0,93%	33	0,33%	334	2,77%	28	0,21%	431	2,96%	417	3,82%
OTRAS CAUSAS	1.369	14,29%	2.403	20,42%	2.498	25,33%	1.528	12,69%	955	7,00%	1.474	10,11%	1.022	9,36%
TOTAL CAUSAS	9.577	100,00%	11.765	100,00%	9.863	100,00%	12.043	100,00%	13.634	100,00%	14.584	100,00%	10.922	100,00%

⁽¹⁾ Para una información más detallada ver publicación anual del Área de Prestaciones Económicas sobre PNCs: Revisión Anual y Revisiones de Oficio e Instancia de Parte.

Del análisis de las mismas, puede afirmarse que en torno a un 50-60% de las extinciones en el proceso de revisión anual se fundamentan en razones de índole económica, observándose que, entre éstas, salvo en el año 2001, el hecho de que los ingresos de la unidad económica de convivencia del pensionista (UEC) superen el nivel de recursos aplicable es la principal causa de extinción. Por otro lado, destaca el peso de las extinciones motivadas en el fallecimiento del titular de la pensión en los años 2003 y 2004, al ser muy superior al que registra en los ejercicios objeto de análisis.

2.3 Revisiones de Oficio e Instancia de parte ⁽¹⁾

El artículo 25.1 del Real Decreto 357/1991 establece que las pensiones reconocidas podrán ser revisadas de oficio por el órgano gestor o a solicitud del interesado o de su representante, cuando se produzca variación de las circunstancias tenidas en cuenta para el reconocimiento.

Respecto a los datos que van a ser objeto de análisis en este apartado, se destaca que sólo desde 1998 se dispone de información desglosada de todos los órganos gestores. De este modo, durante el periodo 1999-2005 se han efectuado 527.542 revisiones, de las que el 55,09% se han efectuado en pensiones de invalidez. La evolución interanual de las revisiones efectuadas manifiesta una tendencia ascendente, salvo en el año 2001.

Del total de revisiones efectuadas el 44,45% ha dado lugar a la extinción del derecho a la pensión, lo que explica, como ya se ha indicado, el escaso peso específico de las extinciones dentro del proceso general de revisión anual. Si se analiza la participación de las extinciones según tipo de pensión, se obtiene como resultado que el peso específico de las extinciones es superior en las pensiones de jubilación, en las que el 55,48% de las revisiones efectuadas han supuesto la pérdida del derecho, mientras que en invalidez sólo suponen el 35,46% sobre el total de revisiones realizadas en este tipo de pensión.

CAUSAS DE EXTINCIÓN TOTAL PNCs		
REVISIONES DE OFICIO E INSTANCIA DE PARTE 1999-2005		
FALLECIMIENTO	90.816	38,73%
RECURSOS PERSONALES	67.163	28,64%
RECURSOS U.E.C.	31.352	13,37%
GRADO	7.016	2,99%
RESIDENCIA LEGAL	1.403	0,60%
OTRAS	36.749	15,67%
TOTAL CAUSAS	234.499	100,00%

Respecto a las causas de extinción, el 38,73% de las bajas se han producido por el fallecimiento del beneficiario, si bien en jubilación su participación se eleva hasta el 45,37%. No obstante, al igual que en la revisión anual, el incumplimiento del requisito de carencia de rentas suficientes se configura como la causa predominante de extinción, si bien, al contrario de lo que ocurre en dichas revisiones anuales, de las dos causas que determinan este incumplimiento, la de disponer de rentas personales suficientes motivan el 28,64% de las extinciones en estos procedimientos de revisión.

⁽¹⁾ Para una información más detallada ver publicación anual del Área de Prestaciones Económicas sobre PNCs: Revisión Anual y Revisiones de Oficio e Instancia de Parte.

II PRESTACIONES SOCIALES Y ECONÓMICAS DE LA LISMI

La Ley 13/1982, de 7 de abril, estableció un sistema especial de prestaciones sociales y económicas para aquellas personas con discapacidad que, por no desarrollar una actividad laboral, no estuvieran incluidos en el campo de aplicación de la Seguridad Social, y que están reguladas en el Real Decreto 383/1984 de 1 de febrero. A partir de la entrada en vigor de dicho Real Decreto se inicia la tramitación de las prestaciones siguientes:

- ✓ Subsidio de garantía de ingresos mínimos (SGIM)
- ✓ Subsidio por ayuda de tercera persona (SATP)
- ✓ Subsidio de movilidad y compensación por gastos de transporte (SMGT)
- ✓ Asistencia sanitaria y prestación farmacéutica (ASPF)

De estas prestaciones, las tres primeras se configuran como prestación económica de pago mensual, mientras la última tiene por objeto la prestación de los servicios necesarios para conservar y restablecer la salud de sus beneficiarios.

La entrada en vigor de la Ley 26/1990, de 20 de diciembre, que estableció en la Seguridad Social prestaciones no contributivas, tiene una gran incidencia en la gestión de las prestaciones sociales y económicas de la LISMI, en cuanto que su Disposición Adicional Novena establece la supresión de los subsidios de garantía de ingresos mínimos y por ayuda de tercera persona, que hasta ese momento aglutinaban la mayor parte de la gestión. Por ello, la gestión en trámite inicial en el periodo elegido de 1999 a 2005 se limita al subsidio de movilidad y compensación por gastos de transporte y la asistencia sanitaria y prestación farmacéutica, que dentro del conjunto del sistema de estas prestaciones habían sido siempre minoritarias, si bien los procesos de revisión vienen referidos al conjunto de las prestaciones.

Por último, destacar que las actuaciones de coordinación y asistencia técnica señaladas respecto a las pensiones no contributivas se han aplicado igualmente en el ámbito de la gestión de estas prestaciones.

1. GESTIÓN DE SOLICITUDES

Como ya se ha indicado, la supresión de los subsidios de garantía de ingresos mínimos y por ayuda de tercera persona, a partir de la entrada en vigor de la Ley 26/1990, tiene un claro reflejo en los datos de gestión durante el periodo 1999-2005, ya que en este periodo la gestión se limita a las solicitudes de las dos prestaciones vigentes.

De este modo, se ha considerado de interés estructurar este informe en función de los distintos elementos que se tienen en cuenta para conocer la evolución de la gestión y tramitación de cada una de las prestaciones: solicitadas y resueltas, distinguiendo si han sido aprobadas o denegadas, y pendientes.

1.1. Evolución interanual de las prestaciones solicitadas

	1999		2000		2001		2002		2003		2004		2005	
	Nº	∇%	Nº	∇%	Nº	∇%	Nº	∇%	Nº	∇%	Nº	∇%	Nº	∇%
SMGT	550	-6,85%	529	-3,82%	448	-15,31%	436	-2,68%	417	-4,36%	483	15,83%	546	13,04%
ASPF	454	-12,92%	338	-25,55%	341	0,89%	278	-18,48%	263	-5,40%	246	-6,46%	280	13,82%
TOTAL	1.004	-31,24%	867	-13,65%	789	-9,00%	714	-9,51%	680	-4,76%	729	7,21%	826	13,31%

La evolución de las prestaciones solicitadas se caracteriza por el continuo descenso en su número, si bien en los dos últimos años se produce un aumento en la demanda. En este sentido, cabe destacar que el año 2005 se refleja un incremento global del número de solicitudes presentadas, que se cifra en el 13,31%, aumento que se refleja de forma similar en ambas prestaciones.

Las razones que pueden explicar la tendencia descendente se pueden encontrar por un lado en la especificidad del subsidio de movilidad y compensación por gastos de transporte, ya que va dirigido a aquellas personas con discapacidad que tengan graves dificultades para el uso de los transportes colectivos, y por otro, respecto a la prestación de la asistencia sanitaria y prestación farmacéutica, a la extensión del ámbito de aplicación personal de la asistencia sanitaria de la Seguridad Social, a través del Real Decreto Ley 1088/1989 de 8 de septiembre, que extiende el derecho a esta prestación a las personas sin recursos económicos suficientes y el establecimiento de las pensiones no contributivas de la Seguridad Social, ya que su reconocimiento lleva aparejado el acceso a la asistencia sanitaria como derecho derivado.

1.2. Evolución interanual de las prestaciones resueltas: aprobadas y denegadas

	1999		2000		2001		2002		2003		2004		2005	
	Nº	%	Nº	%	Nº	%	Nº	%	Nº	%	Nº	%	Nº	%
SMGT														
Resueltas	547	100,00%	550	100,00%	471	100,00%	452	100,00%	424	100,00%	378	100,00%	665	100,00%
Aprobadas	172	31,44%	204	37,09%	184	39,07%	167	36,95%	167	39,39%	141	37,30%	121	18,20%
Denegadas	375	68,56%	346	62,91%	287	60,93%	285	63,05%	257	60,61%	237	62,70%	544	81,80%
ASPF														
Resueltas	493	100,00%	356	100,00%	355	100,00%	289	100,00%	265	100,00%	247	100,00%	253	100,00%
Aprobadas	220	44,62%	180	50,56%	137	38,59%	151	52,25%	127	47,92%	119	48,18%	115	45,45%
Denegadas	273	55,38%	176	49,44%	218	61,41%	138	47,75%	138	52,08%	128	51,82%	138	54,55%
TOTAL														
Resueltas	1.040	100,00%	906	100,00%	826	100,00%	741	100,00%	689	100,00%	625	100,00%	918	100,00%
Aprobadas	392	37,69%	384	42,38%	321	38,86%	318	42,91%	294	42,67%	260	41,60%	236	25,71%
Denegadas	648	62,31%	522	57,62%	505	61,14%	423	57,09%	395	57,33%	365	58,40%	682	74,29%

La tendencia señalada en las prestaciones solicitadas tiene su reflejo lógico en el número de resoluciones emitidas, destacando que en el año 2005 se produce un aumento global del 46,85% respecto al año anterior, que se motiva en el incremento del número de solicitudes del subsidio de movilidad y compensación por gastos de transporte denegadas.

Por otro lado, respecto a las prestaciones vigentes cabe señalar que el coeficiente de reconocimiento para el subsidio de movilidad y compensación por gastos de transporte se sitúa en el 34,21% de media, mientras que en la asistencia sanitaria y prestación farmacéutica se eleva hasta el 46,80%. La mayor proporción de reconocimientos en esta última prestación puede explicarse en la no exigencia de un requisito de ingresos para causar el derecho a la misma.

1.3. Evolución interanual de las prestaciones pendientes

La evolución de las prestaciones pendientes manifiesta igualmente un continuo descenso, a un ritmo interanual que oscila entre un 13-39%, siendo esta tendencia más acusada en la asistencia sanitaria y prestación farmacéutica, circunstancia que debe ponerse en relación con lo indicado respecto al número de solicitudes presentadas en este periodo y su mayor cobertura dentro del ámbito de la Seguridad Social.

	1999		2000		2001		2002		2003		2004		2005	
	N°	∇%	N°	∇%	N°	∇%	N°	∇%	N°	∇%	N°	∇%	N°	∇%
SMGT	153	-10,73%	132	-13,73%	109	-17,42%	93	-14,68%	86	-7,53%	191	122,09%	72	-62,30%
ASPF	89	-18,06%	71	-20,22%	57	-19,72%	46	-19,30%	44	-4,35%	43	-2,27%	70	62,79%
TOTAL	242	-13,95%	203	-16,12%	166	-18,23%	139	-16,27%	130	-6,47%	234	80,00%	142	-39,32%

No obstante, se observa, como excepción, que el número de solicitudes pendientes de resolución a diciembre de 2004 experimenta un incremento global del 80%. Dicho aumento tiene su origen en el que se registra, del 122,09%, en el subsidio de movilidad y compensación por gastos de transporte, que es el resultado de la acción combinada del incremento en el número de solicitudes presentadas y en el descenso de resoluciones emitidas para esta prestación en dicho ejercicio. Asimismo, si bien de forma global en el año 2005 se produce un descenso del número de solicitudes pendientes del 39,32%, cabe destacar que en asistencia sanitaria y prestación farmacéutica se registra un incremento del 62,79%.

2. REVISIONES⁽¹⁾

Con el fin de disponer de una visión global de la gestión de las prestaciones LISMI, se ha considerado necesario incorporar una breve mención a la tramitación y resolución de las revisiones de oficio y anual que llevan a cabo los distintos órganos gestores competentes, puesto que, por un lado éstas afectan al conjunto de las prestaciones que estableció la Ley 13/1982, y, por otro, ya que, dado el carácter residual de estas prestaciones, los procesos de revisión son los que en mayor medida caracterizan la gestión de este sistema de prestaciones, si bien, debe tenerse en cuenta que sobre las revisiones de oficio o a instancia de parte sólo se dispone de información a partir del año 2004.

2.2 Revisión Anual

La revisión anual tiene por objeto la acreditación por los beneficiarios o sus representantes legales, de que siguen reuniendo los requisitos exigidos en su día para el reconocimiento de la prestación correspondiente, ello sin perjuicio de la revisión de oficio que el órgano competente pueda efectuar, cuando se conozca alguna circunstancia que dé lugar a modificación, suspensión o extinción del derecho, o de la revisión a instancia del interesado cuando comunique modificaciones en su situación que puedan afectar al derecho o a la cuantía de la prestación o prestaciones que tenga reconocida.

⁽¹⁾ Para una información más detallada ver publicación anual del Área de Prestaciones Económicas sobre PNCs: Revisión Anual y Revisiones de Oficio e Instancia de Parte.

Este proceso de revisión anual se configura como un procedimiento de control en el que durante el periodo de referencia los beneficiarios ven confirmado el derecho y la cuantía de la prestación que venían percibiendo. De este modo, en el año 2005, el proceso de revisión anual no implica variación alguna para el 92,98% de los beneficiarios y sólo un 6,51% ven extinguido su derecho. Dicho carácter debe ponerse en relación con la mejora y estabilidad de los procedimientos de reconocimiento inicial y de revisión de oficio y a instancia de parte.

	REVISIÓN 1999		REVISIÓN 2000		REVISIÓN 2001		REVISIÓN 2002		REVISIÓN 2003		REVISIÓN 2004		REVISIÓN 2005	
	Nº	%	Nº	%	Nº	%	Nº	%	Nº	%	Nº	%	Nº	%
SIN VARIACIÓN DE CUANTÍA	97.061	94,56%	79.714	95,10%	78.079	90,78%	69.366	93,53%	47.984	88,70%	50.261	90,71%	45.462	92,98%
CON VARIACIÓN DE CUANTÍA	524	0,51%	307	0,37%	228	0,27%	190	0,26%	117	0,22%	99	0,18%	95	0,19%
SUSPENSIÓN DCHO. SGIM	-		-		-		35		46	0,09%	42	0,08%	153	0,31%
EXTINCIÓN DEL DERECHO	5.061	4,93%	3.800	4,53%	7.701	8,95%	4.570	6,16%	5.951	11,00%	5.008	9,04%	3.184	6,51%
TOTAL EFECTUADAS	102.646	100,00%	83.821	100,00%	86.008	100,00%	74.161	100,00%	54.098	100,00%	55.410	100,00%	48.894	100,00%

Si bien las extinciones del derecho tienen una escasa incidencia porcentual dentro de este proceso de revisión anual, se considera de utilidad reseñar las causas que las motivan, así como su evolución.

	REVISIÓN 1999		REVISIÓN 2000		REVISIÓN 2001		REVISIÓN 2002		REVISIÓN 2003		REVISIÓN 2004		REVISIÓN 2005	
	Nº	%	Nº	%	Nº	%	Nº	%	Nº	%	Nº	%	Nº	%
FALLECIMIENTO	2.128	32,81%	1.754	37,44%	3.668	43,57%	2.091	34,39%	1.836	27,83%	1.272	23,53%	1.644	41,86%
RECURSOS PROPIOS	485	7,48%	425	9,07%	387	4,60%	1.056	17,37%	248	3,76%	198	3,66%	551	14,03%
RECURSOS FAMILIARES	238	3,67%	309	6,60%	176	2,09%	141	2,32%	124	1,88%	81	1,50%	77	1,96%
PRESTACIÓN INCOMPATIBLE	2.811	43,34%	1.877	40,06%	3.838	45,59%	2.611	42,94%	4.180	63,36%	3.081	56,98%	1.104	28,11%
ALTA EN S.S.	130	2,00%	99	2,11%	82	0,97%	51	0,84%	86	1,30%	657	12,15%	264	6,72%
OTRAS CAUSAS	694	10,70%	221	4,72%	267	3,17%	131	2,15%	123	1,86%	118	2,18%	287	7,31%
TOTAL CAUSAS	6.486	100,00%	4.685	100,00%	8.418	100,00%	6.081	100,00%	6.597	100,00%	5.407	100,00%	3.927	100,00%

Del análisis de las mismas, puede afirmarse que la pérdida del derecho a las prestaciones se ha motivado fundamentalmente por dos motivos, el fallecimiento del titular y que a éste se le haya reconocido una prestación de análoga naturaleza y superior cuantía. Dicho predominio es el reflejo del perfil tipo del beneficiario de este sistema de prestaciones, que es una mujer casada mayor de 65 años.

2.3 Revisiones de Oficio e Instancia de parte

El artículo 31.1 del Real Decreto 383/1984 establece que el derecho a las prestaciones reconocidas podrá ser revisado, de oficio por el órgano gestor o a solicitud del interesado o su representante, cuando se produzca variación de cualquier circunstancia susceptible de modificar el derecho a la prestación.

Durante el año 2005 se han emitido 7.177 resoluciones en procesos de revisión. El efecto más destacado de las resoluciones emitidas ha sido la extinción del derecho a las prestaciones, ya que representan al 93,41% del total de resoluciones dictadas en estos procesos de revisión.

La segunda causa de extinción del derecho mayoritaria, tal como se refleja en el cuadro siguiente, es la del fallecimiento del beneficiario. No obstante la preeminencia de esta causa se refleja en todas las prestaciones, salvo en el subsidio de garantía de ingresos mínimos, en el que al 38,31% se le ha extinguido el derecho o modificado la cuantía de esta prestación al ser su beneficiario titular de prestación de análoga naturaleza y finalidad. Como se ha señalado en el apartado anterior, ambas causas se configuraban, igualmente, como las más representativas en el proceso de revisión anual.

CAUSAS DE EXTINCIÓN PRESTACIONES LISMI REVISIONES DE OFICIO E INSTANCIA DE PARTE 2005		
FALLECIMIENTO	2.429	35,96%
RECURSOS PROPIOS	1.221	18,08%
RECURSOS FAMILIARES	70	1,04%
PRESTACIÓN INCOMPATIBLE	2.819	41,74%
ALTA EN S.S.	101	1,50%
OTRAS	114	1,69%
TOTAL CAUSAS	6.754	100,00%

★★★★★★

A N E X O S

PNC DE JUBILACIÓN: EVOLUCIÓN Y DISTRIBUCIÓN TERRITORIAL DE LA GESTIÓN

R.D.L. 1/1994, DE 20 DE JUNIO; T. REF. LGSS PNCs DE LA SEGURIDAD SOCIAL

JUBILACIÓN

		Entrada	Resueltas	% R./E.	Aprobadas	% A./R.	No Aprob.	Pendientes
G E S T I O N	1999	39.644	39.300	99,13%	27.625	70,29%	11.675	6.775
	2000	39.352	40.493	102,90%	28.499	70,38%	11.994	5.634
	2001	35.344	34.484	97,57%	24.102	69,89%	10.382	6.494
	2002	33.910	33.807	99,70%	22.771	67,36%	11.036	6.597
	2003	34.939	36.240	103,72%	23.340	64,40%	12.900	5.296
	2004	30.143	30.677	101,77%	19.579	63,82%	11.098	4.762
M E N S U A L E S	1999	3.304	3.275		2.302		973	6.775
	2000	3.279	3.374		2.375		1.000	5.634
	2001	2.945	2.874		2.009		865	6.494
	2002	2.826	2.817		1.898		920	6.597
	2003	2.912	3.020		1.945		1.075	5.296
	2004	2.512	2.556		1.632		925	4.762
2005								
I	2.087	2.072	99,28%	1.212	58,49%	860	4.777	
II	2.576	2.777	107,80%	1.771	63,77%	1.006	4.576	
III	2.747	2.753	100,22%	1.748	63,49%	1.005	4.570	
IV	2.957	2.579	87,22%	1.638	63,51%	941	4.948	
V	3.057	2.460	80,47%	1.548	62,93%	912	5.545	
VI	2.893	2.810	97,13%	1.980	70,46%	830	5.628	
VII	3.180	2.362	74,28%	1.604	67,91%	758	6.446	
VIII	2.090	1.776	84,98%	1.153	64,92%	623	6.760	
IX	2.147	2.361	109,97%	1.470	62,26%	891	6.546	
X	2.686	2.758	102,68%	1.851	67,11%	907	6.474	
XI	2.775	2.883	103,89%	1.820	63,13%	1.063	6.366	
XII	2.026	2.373	117,13%	1.547	65,19%	826	6.019	
2005		31.221	29.964	95,97%	19.342	64,55%	10.622	6.019

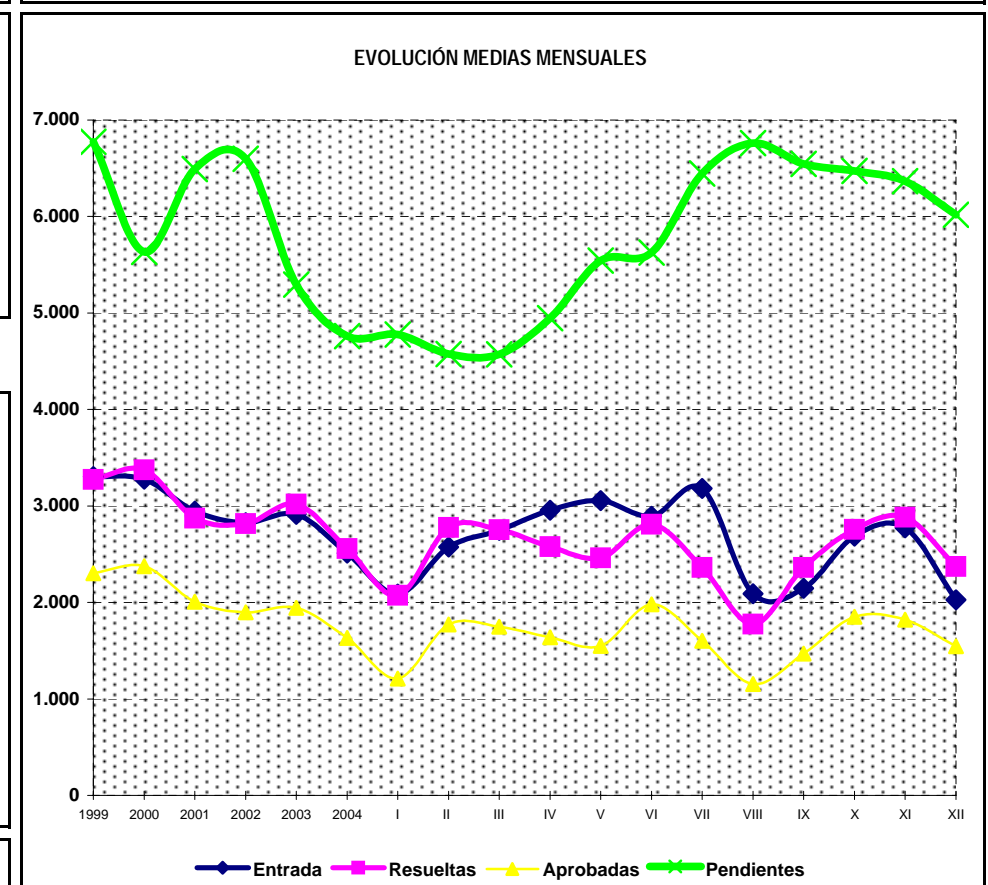
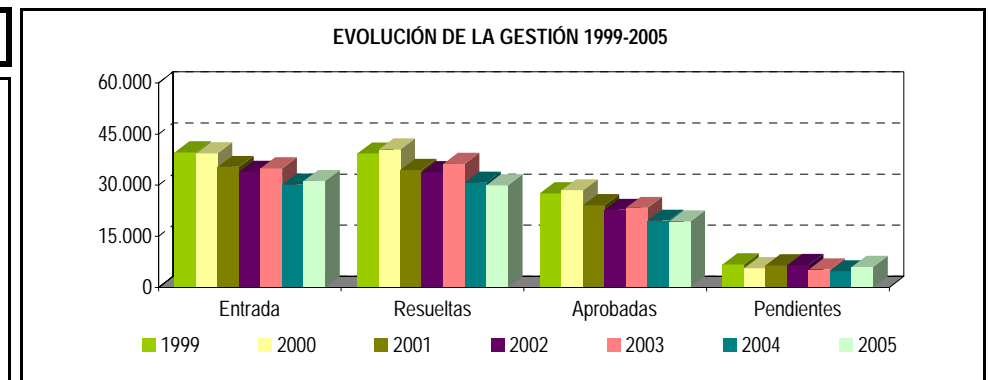

* Pendientes reales

PENSIÓN NO CONTRIBUTIVA DE JUBILACIÓN

EVOLUCIÓN INTERANUAL DE LAS SOLICITUDES PRESENTADAS

CC.AA. PROVINCIAS	1999		2000		2001		2002		2003		2004		2005	
	nº	% (1)	nº	% (1)	nº	% (1)	nº	% (1)	nº	% (1)	nº	% (1)	nº	% (1)
ANDALUCÍA	8.102	20,44%	8.490	21,57%	7.966	22,54%	7.223	21,30%	7.724	22,11%	6.835	22,68%	6.563	21,02%
ALMERÍA	438	1,10%	544	1,38%	441	1,25%	388	1,14%	534	1,53%	426	1,41%	485	1,55%
CÁDIZ	1.185	2,99%	1.206	3,06%	1.167	3,30%	1.071	3,16%	1.093	3,13%	1.021	3,39%	1.065	3,41%
CÓRDOBA	868	2,19%	877	2,23%	788	2,23%	726	2,14%	791	2,26%	714	2,37%	798	2,56%
GRANADA	795	2,01%	958	2,43%	731	2,07%	691	2,04%	747	2,14%	625	2,07%	537	1,72%
HUELVA	735	1,85%	593	1,51%	593	1,68%	484	1,43%	496	1,42%	480	1,59%	434	1,39%
JAÉN	869	2,19%	890	2,26%	835	2,36%	762	2,25%	854	2,44%	632	2,10%	651	2,09%
MÁLAGA	1.381	3,48%	1.511	3,84%	1.660	4,70%	960	2,83%	1.402	4,01%	1.245	4,13%	1.092	3,50%
SEVILLA	1.831	4,62%	1.911	4,86%	1.751	4,95%	960	2,83%	1.807	5,17%	1.692	5,61%	1.501	4,81%
ARAGÓN	1.125	2,84%	1.139	2,89%	995	2,82%	960	2,83%	938	2,68%	853	2,83%	851	2,73%
HUESCA	323	0,81%	311	0,79%	264	0,75%	241	0,71%	195	0,56%	193	0,64%	201	0,64%
TERUEL	127	0,32%	116	0,29%	124	0,35%	110	0,32%	102	0,29%	66	0,22%	68	0,22%
ZARAGOZA	675	1,70%	712	1,81%	607	1,72%	609	1,80%	641	1,83%	594	1,97%	582	1,86%
ASTURIAS	917	2,31%	915	2,33%	728	2,06%	796	2,35%	735	2,10%	609	2,02%	545	1,75%
ILLES BALEARS	496	1,25%	665	1,69%	508	1,44%	528	1,56%	597	1,71%	329	1,09%	231	0,74%
CANARIAS	2.663	6,72%	2.655	6,75%	2.741	7,76%	2.623	7,74%	2.605	7,46%	2.338	7,76%	2.870	9,19%
LAS PALMAS	1.065	2,69%	1.030	2,62%	1.098	3,11%	1.134	3,34%	1.188	3,40%	918	3,05%	1.027	3,29%
S.C. TENERIFE	1.598	4,03%	1.625	4,13%	1.643	4,65%	1.489	4,39%	1.417	4,06%	1.420	4,71%	1.843	5,90%
CANTABRIA	498	1,26%	482	1,22%	431	1,22%	416	1,23%	399	1,14%	391	1,30%	315	1,01%
CASTILLA Y LEÓN	2.106	5,31%	2.473	6,28%	1.887	5,34%	1.874	5,53%	1.854	5,31%	1.512	5,02%	1.969	6,31%
ÁVILA	196	0,49%	220	0,56%	232	0,66%	164	0,48%	163	0,47%	113	0,37%	169	0,54%
BURGOS	170	0,43%	224	0,57%	178	0,50%	179	0,53%	188	0,54%	162	0,54%	187	0,60%
LEÓN	364	0,92%	502	1,28%	341	0,96%	304	0,90%	340	0,97%	253	0,84%	354	1,13%
PALENCIA	138	0,35%	125	0,32%	99	0,28%	129	0,38%	105	0,30%	106	0,35%	140	0,45%
SALAMANCA	559	1,41%	527	1,34%	444	1,26%	438	1,29%	445	1,27%	327	1,08%	430	1,38%
SEGOVIA	73	0,18%	111	0,28%	70	0,20%	55	0,16%	56	0,16%	80	0,27%	81	0,26%
SORIA	54	0,14%	75	0,19%	55	0,16%	53	0,16%	45	0,13%	38	0,13%	61	0,20%
VALLADOLID	333	0,84%	401	1,02%	259	0,73%	333	0,98%	288	0,82%	255	0,85%	339	1,09%
ZAMORA	219	0,55%	288	0,73%	209	0,59%	219	0,65%	224	0,64%	178	0,59%	208	0,67%
CASTILLA-LA MANCHA	2.097	5,29%	2.296	5,83%	1.937	5,48%	2.005	5,91%	1.936	5,54%	1.550	5,14%	1.612	5,16%
ALBACETE	351	0,89%	394	1,00%	398	1,13%	477	1,41%	424	1,21%	313	1,04%	328	1,05%
CIUDAD REAL	733	1,85%	857	2,18%	626	1,77%	575	1,70%	590	1,69%	472	1,57%	491	1,57%
CUENCA	288	0,73%	306	0,78%	262	0,74%	281	0,83%	263	0,75%	229	0,76%	222	0,71%
GUADALAJARA	102	0,26%	4.265	10,84%	82	0,23%	87	0,26%	81	0,23%	72	0,24%	60	0,19%
TOLEDO	623	1,57%	4.265	10,84%	569	1,61%	585	1,73%	578	1,65%	464	1,54%	511	1,64%

CC.AA. PROVINCIAS	1999		2000		2001		2002		2003		2004		2005	
	nº	% (1)	nº	% (1)	nº	% (1)	nº	% (1)	nº	% (1)	nº	% (1)	nº	% (1)
CATALUNYA	5.220	13,17%	4.265	10,84%	3.970	11,23%	4.053	11,95%	4.240	12,14%	3.537	11,73%	3.784	12,12%
BARCELONA	3.945	9,95%	3.077	7,82%	2.878	8,14%	2.991	8,82%	3.090	8,84%	2.636	8,74%	2.822	9,04%
GIRONA	317	0,80%	324	0,82%	275	0,78%	256	0,75%	278	0,80%	239	0,79%	251	0,80%
LLEIDA	389	0,98%	354	0,90%	347	0,98%	289	0,85%	348	1,00%	241	0,80%	238	0,76%
TARRAGONA	569	1,44%	510	1,30%	470	1,33%	517	1,52%	524	1,50%	421	1,40%	473	1,52%
C. VALENCIANA	3.775	9,52%	4.025	10,23%	3.628	10,26%	3.637	10,73%	4.071	11,65%	3.639	12,07%	3.808	12,20%
ALICANTE	1.220	3,08%	1.561	3,97%	1.212	3,43%	1.215	3,58%	1.358	3,89%	1.157	3,84%	1.206	3,86%
CASTELLÓN	291	0,73%	282	0,72%	218	0,62%	226	0,67%	264	0,76%	238	0,79%	295	0,94%
VALENCIA	2.264	5,71%	2.182	5,54%	2.198	6,22%	2.196	6,48%	2.449	7,01%	2.244	7,44%	2.307	7,39%
EXTREMADURA	1.927	4,86%	2.057	5,23%	1.529	4,33%	1.493	4,40%	934	2,67%	922	3,06%	918	2,94%
BADAJOS	1.141	2,88%	1.413	3,59%	975	2,76%	1.008	2,97%	272	0,78%	543	1,80%	548	1,76%
CÁCERES	786	1,98%	644	1,64%	554	1,57%	485	1,43%	272	0,78%	379	1,26%	370	1,19%
GALICIA	4.378	11,04%	4.151	10,55%	3.516	9,95%	3.682	10,86%	3.684	10,54%	3.156	10,47%	3.103	9,94%
A CORUÑA	1.807	4,56%	1.991	5,06%	1.605	4,54%	1.631	4,81%	1.669	4,78%	1.363	4,52%	1.253	4,01%
LUGO	532	1,34%	431	1,10%	385	1,09%	385	1,14%	381	1,09%	371	1,23%	310	0,99%
OURENSE	566	1,43%	491	1,25%	438	1,24%	471	1,39%	493	1,41%	441	1,46%	415	1,33%
PONTEVEDRA	1.473	3,72%	1.238	3,15%	1.088	3,08%	1.195	3,52%	1.141	3,27%	981	3,25%	1.125	3,60%
MADRID	3.367	8,49%	3.098	7,87%	3.095	8,76%	2.389	7,05%	3.131	8,96%	2.522	8,37%	2.587	8,29%
MURCIA	1.410	3,56%	992	2,52%	889	2,52%	813	2,40%	900	2,58%	716	2,38%	766	2,45%
NAVARRA	412	1,04%	437	1,11%	336	0,95%	333	0,98%	310	0,89%	258	0,86%	259	0,83%
PAÍS VASCO	819	2,07%	779	1,98%	790	2,24%	789	2,33%	601	1,72%	719	2,39%	784	2,51%
ÁLAVA	52	0,13%	86	0,22%	89	0,25%	94	0,28%	104	0,30%	127	0,42%	154	0,49%
GUIPÚZCOA	273	0,69%	256	0,65%	219	0,62%	224	0,66%	95	0,27%	191	0,63%	239	0,77%
VIZCAYA	494	1,25%	437	1,11%	482	1,36%	471	1,39%	402	1,15%	401	1,33%	391	1,25%
LA RIOJA	190	0,48%	206	0,52%	173	0,49%	140	0,41%	140	0,40%	114	0,38%	113	0,36%
CEUTA	77	0,19%	119	0,30%	142	0,40%	83	0,24%	83	0,24%	78	0,26%	64	0,20%
MELILLA	65	0,16%	108	0,27%	83	0,23%	73	0,22%	57	0,16%	65	0,22%	79	0,25%
TOTAL ESTADO	39.644	100,00%	39.352	100,00%	35.344	100,00%	33.910	100,00%	34.939	100,00%	30.143	100,00%	31.221	100,00%

(1) Calculado sobre el total de solicitudes presentadas en el año

PENSIÓN NO CONTRIBUTIVA DE JUBILACIÓN

EVOLUCIÓN INTERANUAL DE LAS SOLICITUDES RESUELTAS

CC.AA. PROVINCIAS	1999		2000		2001		2002		2003		2004		2005	
	nº	% (1)	nº	% (1)	nº	% (1)	nº	% (1)	nº	% (1)	nº	% (1)	nº	% (1)
ANDALUCÍA	8.281	21,07%	8.194	20,24%	7.850	22,76%	7.282	21,54%	7.729	21,33%	6.484	21,14%	6.779	22,62%
ALMERÍA	442	1,12%	536	1,32%	438	1,27%	405	1,20%	518	1,43%	413	1,35%	400	1,33%
CÁDIZ	1.213	3,09%	1.114	2,75%	1.215	3,52%	1.105	3,27%	1.073	2,96%	1.023	3,33%	1.031	3,44%
CÓRDOBA	918	2,34%	815	2,01%	794	2,30%	693	2,05%	866	2,39%	749	2,44%	682	2,28%
GRANADA	732	1,86%	961	2,37%	705	2,04%	726	2,15%	758	2,09%	648	2,11%	550	1,84%
HUELVA	746	1,90%	593	1,46%	592	1,72%	496	1,47%	490	1,35%	469	1,53%	443	1,48%
JAÉN	891	2,27%	902	2,23%	823	2,39%	761	2,25%	838	2,31%	637	2,08%	674	2,25%
MÁLAGA	1.449	3,69%	1.358	3,35%	1.562	4,53%	957	2,83%	1.344	3,71%	989	3,22%	1.353	4,52%
SEVILLA	1.890	4,81%	1.915	4,73%	1.721	4,99%	957	2,83%	1.842	5,08%	1.556	5,07%	1.646	5,49%
ARAGÓN	1.107	2,82%	1.134	2,80%	1.029	2,98%	957	2,83%	946	2,61%	866	2,82%	840	2,80%
HUESCA	286	0,73%	301	0,74%	290	0,84%	251	0,74%	190	0,52%	200	0,65%	201	0,67%
TERUEL	139	0,35%	122	0,30%	126	0,37%	103	0,30%	105	0,29%	71	0,23%	66	0,22%
ZARAGOZA	682	1,74%	711	1,76%	613	1,78%	603	1,78%	651	1,80%	595	1,94%	573	1,91%
ASTURIAS	988	2,51%	844	2,08%	803	2,33%	600	1,77%	717	1,98%	688	2,24%	718	2,40%
ILLES BALEARS	496	1,26%	599	1,48%	535	1,55%	528	1,56%	587	1,62%	351	1,14%	237	0,79%
CANARIAS	2.602	6,62%	2.626	6,49%	2.831	8,21%	2.691	7,96%	2.430	6,71%	2.451	7,99%	1.750	5,84%
LAS PALMAS	999	2,54%	939	2,32%	1.300	3,77%	1.156	3,42%	1.005	2,77%	993	3,24%	699	2,33%
S.C. TENERIFE	1.603	4,08%	1.687	4,17%	1.531	4,44%	1.535	4,54%	1.425	3,93%	1.458	4,75%	1.051	3,51%
CANTABRIA	499	1,27%	491	1,21%	452	1,31%	409	1,21%	387	1,07%	394	1,28%	326	1,09%
CASTILLA Y LEÓN	2.113	5,38%	2.428	6,00%	2.066	5,99%	1.943	5,75%	1.875	5,17%	1.545	5,04%	1.837	6,13%
ÁVILA	204	0,52%	222	0,55%	217	0,63%	198	0,59%	171	0,47%	108	0,35%	173	0,58%
BURGOS	145	0,37%	203	0,50%	202	0,59%	202	0,60%	178	0,49%	159	0,52%	193	0,64%
LEÓN	397	1,01%	471	1,16%	394	1,14%	318	0,94%	344	0,95%	272	0,89%	293	0,98%
PALENCIA	142	0,36%	134	0,33%	96	0,28%	136	0,40%	95	0,26%	113	0,37%	140	0,47%
SALAMANCA	566	1,44%	543	1,34%	451	1,31%	425	1,26%	508	1,40%	324	1,06%	412	1,37%
SEGOVIA	78	0,20%	97	0,24%	75	0,22%	67	0,20%	53	0,15%	76	0,25%	66	0,22%
SORIA	47	0,12%	77	0,19%	53	0,15%	55	0,16%	46	0,13%	39	0,13%	60	0,20%
VALLADOLID	318	0,81%	377	0,93%	317	0,92%	312	0,92%	278	0,77%	254	0,83%	300	1,00%
ZAMORA	216	0,55%	304	0,75%	261	0,76%	230	0,68%	202	0,56%	200	0,65%	200	0,67%
CASTILLA-LA MANCHA	2.018	5,13%	2.541	6,28%	1.842	5,34%	2.091	6,19%	1.869	5,16%	1.583	5,16%	1.597	5,33%
ALBACETE	311	0,79%	449	1,11%	397	1,15%	436	1,29%	433	1,19%	294	0,96%	334	1,11%
CIUDAD REAL	727	1,85%	893	2,21%	560	1,62%	659	1,95%	586	1,62%	470	1,53%	456	1,52%
CUENCA	285	0,73%	324	0,80%	252	0,73%	270	0,80%	251	0,69%	241	0,79%	244	0,81%
GUADALAJARA	102	0,26%	4.920	12,15%	85	0,25%	92	0,27%	83	0,23%	68	0,22%	64	0,21%
TOLEDO	593	1,51%	4.920	12,15%	548	1,59%	634	1,88%	516	1,42%	510	1,66%	499	1,67%

CC.AA. PROVINCIAS	1999		2000		2001		2002		2003		2004		2005	
	nº	% (1)	nº	% (1)	nº	% (1)	nº	% (1)	nº	% (1)	nº	% (1)	nº	% (1)
CATALUNYA	5.211	13,26%	4.920	12,15%	3.676	10,66%	4.313	12,76%	4.054	11,19%	3.743	12,20%	4.019	13,41%
BARCELONA	3.907	9,94%	3.622	8,94%	2.656	7,70%	3.197	9,46%	2.965	8,18%	2.755	8,98%	2.998	10,01%
GIRONA	331	0,84%	350	0,86%	256	0,74%	274	0,81%	263	0,73%	253	0,82%	263	0,88%
LLEIDA	389	0,99%	387	0,96%	333	0,97%	311	0,92%	313	0,86%	270	0,88%	265	0,88%
TARRAGONA	584	1,49%	561	1,39%	431	1,25%	531	1,57%	513	1,42%	465	1,52%	493	1,65%
C. VALENCIANA	3.340	8,50%	4.438	10,96%	3.008	8,72%	2.910	8,61%	5.592	15,43%	3.714	12,11%	3.326	11,10%
ALICANTE	1.213	3,09%	1.194	2,95%	1.605	4,65%	1.002	2,96%	1.482	4,09%	1.234	4,02%	1.097	3,66%
CASTELLÓN	292	0,74%	262	0,65%	225	0,65%	215	0,64%	267	0,74%	257	0,84%	230	0,77%
VALENCIA	1.835	4,67%	2.982	7,36%	1.178	3,42%	1.693	5,01%	3.843	10,60%	2.223	7,25%	1.999	6,67%
EXTREMADURA	2.351	5,98%	1.826	4,51%	1.519	4,40%	1.237	3,66%	1.260	3,48%	1.059	3,45%	921	3,07%
BADAJOS	1.499	3,81%	1.228	3,03%	1.006	2,92%	825	2,44%	413	1,14%	682	2,22%	552	1,84%
CÁCERES	852	2,17%	598	1,48%	513	1,49%	412	1,22%	413	1,14%	377	1,23%	369	1,23%
GALICIA	4.048	10,30%	4.242	10,48%	3.536	10,25%	3.824	11,31%	3.917	10,81%	3.191	10,40%	2.971	9,92%
A CORUÑA	1.785	4,54%	1.899	4,69%	1.566	4,54%	1.614	4,77%	1.709	4,72%	1.396	4,55%	1.199	4,00%
LUGO	534	1,36%	423	1,04%	388	1,13%	388	1,15%	380	1,05%	350	1,14%	315	1,05%
OURENSE	539	1,37%	512	1,26%	465	1,35%	484	1,43%	474	1,31%	449	1,46%	397	1,32%
PONTEVEDRA	1.190	3,03%	1.408	3,48%	1.117	3,24%	1.338	3,96%	1.354	3,74%	996	3,25%	1.060	3,54%
MADRID	3.426	8,72%	3.425	8,46%	2.836	8,22%	2.764	8,18%	2.613	7,21%	2.706	8,82%	2.593	8,65%
MURCIA	1.325	3,37%	1.293	3,19%	937	2,72%	792	2,34%	928	2,56%	701	2,29%	720	2,40%
NAVARRA	425	1,08%	399	0,99%	339	0,98%	331	0,98%	304	0,84%	248	0,81%	333	1,11%
PAÍS VASCO	767	1,95%	687	1,70%	816	2,37%	806	2,38%	741	2,04%	679	2,21%	731	2,44%
ÁLAVA	45	0,11%	93	0,23%	89	0,26%	94	0,28%	79	0,22%	66	0,22%	78	0,26%
GUIPÚZCOA	267	0,68%	255	0,63%	214	0,62%	218	0,64%	98	0,27%	187	0,61%	244	0,81%
VIZCAYA	455	1,16%	339	0,84%	513	1,49%	494	1,46%	564	1,56%	426	1,39%	409	1,36%
LA RIOJA	167	0,42%	189	0,47%	188	0,55%	154	0,46%	153	0,42%	132	0,43%	122	0,41%
CEUTA	79	0,20%	114	0,28%	133	0,39%	95	0,28%	80	0,22%	81	0,26%	65	0,22%
MELILLA	57	0,15%	103	0,25%	88	0,26%	80	0,24%	58	0,16%	61	0,20%	79	0,26%
TOTAL ESTADO	39.300	100,00%	40.493	100,00%	34.484	100,00%	33.807	100,00%	36.240	100,00%	30.677	100,00%	29.964	100,00%

(1) Calculado sobre el total de solicitudes presentadas en el año

PENSIÓN NO CONTRIBUTIVA DE JUBILACIÓN

EVOLUCIÓN INTERANUAL DE LAS SOLICITUDES APROBADAS

CC.AA. PROVINCIAS	1999		2000		2001		2002		2003		2004		2005	
	nº	% (1)	nº	% (1)	nº	% (1)	nº	% (1)	nº	% (1)	nº	% (1)	nº	% (1)
ANDALUCÍA	5.906	21,38%	5.851	20,53%	5.824	24,16%	5.296	23,26%	5.528	23,68%	4.603	23,51%	4.902	25,34%
ALMERÍA	298	1,08%	321	1,13%	300	1,24%	291	1,28%	356	1,53%	287	1,47%	263	1,36%
CÁDIZ	1.018	3,69%	898	3,15%	998	4,14%	843	3,70%	866	3,71%	825	4,21%	864	4,47%
CÓRDOBA	625	2,26%	573	2,01%	597	2,48%	552	2,42%	622	2,66%	530	2,71%	519	2,68%
GRANADA	420	1,52%	625	2,19%	434	1,80%	475	2,09%	509	2,18%	453	2,31%	415	2,15%
HUELVA	513	1,86%	427	1,50%	432	1,79%	348	1,53%	312	1,34%	301	1,54%	332	1,72%
JAÉN	692	2,50%	715	2,51%	647	2,68%	614	2,70%	653	2,80%	460	2,35%	482	2,49%
MÁLAGA	1.020	3,69%	909	3,19%	1.164	4,83%	697	3,06%	903	3,87%	670	3,42%	873	4,51%
SEVILLA	1.320	4,78%	1.383	4,85%	1.252	5,19%	697	3,06%	1.307	5,60%	1.077	5,50%	1.154	5,97%
ARAGÓN	810	2,93%	857	3,01%	751	3,12%	697	3,06%	667	2,86%	625	3,19%	574	2,97%
HUESCA	178	0,64%	230	0,81%	185	0,77%	177	0,78%	142	0,61%	149	0,76%	152	0,79%
TERUEL	119	0,43%	105	0,37%	105	0,44%	75	0,33%	83	0,36%	54	0,28%	53	0,27%
ZARAGOZA	513	1,86%	522	1,83%	461	1,91%	445	1,95%	442	1,89%	422	2,16%	369	1,91%
ASTURIAS	647	2,34%	548	1,92%	494	2,05%	354	1,55%	419	1,80%	376	1,92%	480	2,48%
ILLES BALEARS	361	1,31%	369	1,29%	362	1,50%	352	1,55%	387	1,66%	250	1,28%	155	0,80%
CANARIAS	1.412	5,11%	1.434	5,03%	1.543	6,40%	1.338	5,88%	1.105	4,73%	1.153	5,89%	938	4,85%
LAS PALMAS	582	2,11%	529	1,86%	796	3,30%	657	2,89%	545	2,34%	523	2,67%	386	2,00%
S.C. TENERIFE	830	3,00%	905	3,18%	747	3,10%	681	2,99%	560	2,40%	630	3,22%	552	2,85%
CANTABRIA	389	1,41%	366	1,28%	342	1,42%	293	1,29%	262	1,12%	251	1,28%	237	1,23%
CASTILLA Y LEÓN	1.649	5,97%	1.888	6,62%	1.577	6,54%	1.433	6,29%	1.358	5,82%	1.124	5,74%	1.305	6,75%
ÁVILA	151	0,55%	161	0,56%	145	0,60%	152	0,67%	133	0,57%	91	0,46%	134	0,69%
BURGOS	118	0,43%	167	0,59%	165	0,68%	132	0,58%	138	0,59%	111	0,57%	135	0,70%
LEÓN	290	1,05%	343	1,20%	275	1,14%	205	0,90%	231	0,99%	172	0,88%	209	1,08%
PALENCIA	115	0,42%	115	0,40%	75	0,31%	115	0,51%	79	0,34%	96	0,49%	99	0,51%
SALAMANCA	475	1,72%	452	1,59%	367	1,52%	359	1,58%	379	1,62%	258	1,32%	311	1,61%
SEGOVIA	53	0,19%	49	0,17%	50	0,21%	42	0,18%	37	0,16%	45	0,23%	29	0,15%
SORIA	33	0,12%	52	0,18%	44	0,18%	38	0,17%	33	0,14%	29	0,15%	45	0,23%
VALLADOLID	246	0,89%	308	1,08%	248	1,03%	232	1,02%	192	0,82%	174	0,89%	190	0,98%
ZAMORA	168	0,61%	241	0,85%	208	0,86%	158	0,69%	136	0,58%	148	0,76%	153	0,79%
CASTILLA-LA MANCHA	1.573	5,69%	1.932	6,78%	1.341	5,56%	1.477	6,49%	1.280	5,48%	1.043	5,33%	1.020	5,27%
ALBACETE	241	0,87%	361	1,27%	301	1,25%	292	1,28%	294	1,26%	191	0,98%	221	1,14%
CIUDAD REAL	561	2,03%	681	2,39%	382	1,58%	472	2,07%	408	1,75%	319	1,63%	274	1,42%
CUENCA	206	0,75%	231	0,81%	179	0,74%	184	0,81%	171	0,73%	160	0,82%	167	0,86%
GUADALAJARA	67	0,24%	3.468	12,17%	55	0,23%	63	0,28%	50	0,21%	34	0,17%	46	0,24%
TOLEDO	498	1,80%	3.468	12,17%	424	1,76%	466	2,05%	357	1,53%	339	1,73%	312	1,61%

CC.AA. PROVINCIAS	1999		2000		2001		2002		2003		2004		2005	
	nº	% (1)	nº	% (1)	nº	% (1)	nº	% (1)	nº	% (1)	nº	% (1)	nº	% (1)
CATALUNYA	3.473	12,57%	3.468	12,17%	2.379	9,87%	2.692	11,82%	2.345	10,05%	2.114	10,80%	2.178	11,26%
BARCELONA	2.653	9,60%	2.579	9,05%	1.715	7,12%	2.000	8,78%	1.740	7,46%	1.565	7,99%	1.635	8,45%
GIRONA	200	0,72%	231	0,81%	147	0,61%	174	0,76%	147	0,63%	149	0,76%	155	0,80%
LLEIDA	261	0,94%	267	0,94%	239	0,99%	217	0,95%	192	0,82%	169	0,86%	149	0,77%
TARRAGONA	359	1,30%	391	1,37%	278	1,15%	301	1,32%	266	1,14%	231	1,18%	239	1,24%
C. VALENCIANA	2.210	8,00%	2.783	9,77%	2.033	8,43%	1.859	8,16%	3.314	14,20%	2.123	10,84%	1.845	9,54%
ALICANTE	851	3,08%	758	2,66%	1.092	4,53%	652	2,86%	868	3,72%	717	3,66%	730	3,77%
CASTELLÓN	183	0,66%	145	0,51%	107	0,44%	108	0,47%	118	0,51%	122	0,62%	113	0,58%
VALENCIA	1.176	4,26%	1.880	6,60%	834	3,46%	1.099	4,83%	2.328	9,97%	1.284	6,56%	1.002	5,18%
EXTREMADURA	1.912	6,92%	1.427	5,01%	1.140	4,73%	966	4,24%	1.032	4,42%	826	4,22%	645	3,33%
BADAJOS	1.212	4,39%	987	3,46%	786	3,26%	653	2,87%	318	1,36%	555	2,83%	389	2,01%
CÁCERES	700	2,53%	440	1,54%	354	1,47%	313	1,37%	318	1,36%	271	1,38%	256	1,32%
GALICIA	2.980	10,79%	3.228	11,33%	2.567	10,65%	2.701	11,86%	2.640	11,31%	2.181	11,14%	2.055	10,62%
A CORUÑA	1.242	4,50%	1.404	4,93%	1.082	4,49%	1.112	4,88%	1.084	4,64%	901	4,60%	822	4,25%
LUGO	451	1,63%	359	1,26%	332	1,38%	316	1,39%	317	1,36%	284	1,45%	252	1,30%
OURENSE	438	1,59%	409	1,44%	362	1,50%	385	1,69%	368	1,58%	345	1,76%	295	1,53%
PONTEVEDRA	849	3,07%	1.056	3,71%	791	3,28%	888	3,90%	871	3,73%	651	3,32%	686	3,55%
MADRID	2.276	8,24%	2.305	8,09%	1.941	8,05%	1.833	8,05%	1.594	6,83%	1.675	8,56%	1.651	8,54%
MURCIA	873	3,16%	941	3,30%	620	2,57%	457	2,01%	489	2,10%	385	1,97%	378	1,95%
NAVARRA	339	1,23%	298	1,05%	255	1,06%	237	1,04%	205	0,88%	178	0,91%	230	1,19%
PAÍS VASCO	623	2,26%	540	1,89%	626	2,60%	543	2,38%	504	2,16%	476	2,43%	552	2,85%
ÁLAVA	42	0,15%	90	0,32%	87	0,36%	85	0,37%	74	0,32%	62	0,32%	73	0,38%
GUIPÚZCOA	217	0,79%	190	0,67%	150	0,62%	155	0,68%	70	0,30%	130	0,66%	180	0,93%
VIZCAYA	364	1,32%	260	0,91%	389	1,61%	303	1,33%	360	1,54%	284	1,45%	299	1,55%
LA RIOJA	107	0,39%	128	0,45%	150	0,62%	112	0,49%	109	0,47%	95	0,49%	95	0,49%
CEUTA	45	0,16%	69	0,24%	88	0,37%	69	0,30%	57	0,24%	56	0,29%	41	0,21%
MELILLA	40	0,14%	67	0,24%	69	0,29%	62	0,27%	45	0,19%	45	0,23%	61	0,32%
TOTAL ESTADO	27.625	100,00%	28.499	100,00%	24.102	100,00%	22.771	100,00%	23.340	100,00%	19.579	100,00%	19.342	100,00%

(1) Calculado sobre el total de solicitudes presentadas en el año

R.D.LEGISLATIVO 1/1994, DE 20 DE JUNIO; TEXTO REFUNDIDO DE LA L.G.S.S.

PENSIÓN NO CONTRIBUTIVA DE JUBILACIÓN

COMPARACIÓN ORIGEN SOLICITUDES PRESENTADAS CON APROBADAS PERIODO 1999-2005

COMUNIDADES AUTÓNOMAS	ORIGEN SOLICITUDES PRESENTADAS									ORIGEN SOLICITUDES APROBADAS								
	NUEVAS		LISMI		P A S		INSS		TOTAL	NUEVAS		LISMI		P A S		INSS		TOTAL
	Nº	%	Nº	%	Nº	%	Nº	%	Nº	Nº	%	Nº	%	Nº	%	Nº	%	Nº
ANDALUCÍA	48.674	92,01%	678	1,28%	2.962	5,60%	589	1,11%	52.903	34.100	89,95%	513	1,35%	2.878	7,59%	419	1,11%	37.910
ARAGÓN	6.202	90,39%	230	3,35%	244	3,56%	185	2,70%	6.861	4.620	92,75%	135	2,71%	195	3,91%	31	0,62%	4.981
ASTURIAS	4.583	87,38%	235	4,48%	343	6,54%	84	1,60%	5.245	2.833	85,38%	153	4,61%	285	8,59%	47	1,42%	3.318
ILLES BALEARS	3.067	91,44%	46	1,37%	202	6,02%	39	1,16%	3.354	1.986	88,82%	37	1,65%	193	8,63%	20	0,89%	2.236
CANARIAS	17.157	92,77%	56	0,30%	1.241	6,71%	41	0,22%	18.495	7.763	87,00%	71	0,80%	1.088	12,19%	1	0,01%	8.923
CANTABRIA	2.774	94,61%	74	2,52%	84	2,86%	0	0,00%	2.932	1.968	91,96%	65	3,04%	106	4,95%	1	0,05%	2.140
CASTILLA Y LEÓN	12.147	88,83%	355	2,60%	1.128	8,25%	45	0,33%	13.675	9.020	87,28%	290	2,81%	1.011	9,78%	13	0,13%	10.334
CAST.-LA MANCHA	12.551	93,43%	180	1,34%	662	4,93%	40	0,30%	13.433	8.828	91,33%	152	1,57%	673	6,96%	13	0,13%	9.666
CATALUNYA	27.054	93,07%	394	1,36%	1.603	5,51%	18	0,06%	29.069	16.909	90,67%	318	1,71%	1.421	7,62%	1	0,01%	18.649
C. VALENCIANA	25.258	95,02%	363	1,37%	961	3,62%	1	0,00%	26.583	14.369	88,88%	389	2,41%	1.098	6,79%	311	1,92%	16.167
EXTREMADURA	8.973	91,75%	257	2,63%	549	5,61%	1	0,01%	9.780	6.993	87,98%	292	3,67%	662	8,33%	1	0,01%	7.948
GALICIA	23.984	93,43%	455	1,77%	1.051	4,09%	180	0,70%	25.670	16.267	88,64%	490	2,67%	1.396	7,61%	199	1,08%	18.352
MADRID	18.135	89,83%	192	0,95%	1.862	9,22%	0	0,00%	20.189	12.132	91,39%	147	1,11%	996	7,50%	0	0,00%	13.275
MURCIA	5.230	80,64%	478	7,37%	599	9,24%	179	2,76%	6.486	3.008	72,60%	447	10,79%	636	15,35%	52	1,26%	4.143
NAVARRA	2.054	87,59%	57	2,43%	169	7,21%	65	2,77%	2.345	1.558	89,44%	31	1,78%	134	7,69%	19	1,09%	1.742
PAÍS VASCO	5.075	96,10%	26	0,49%	178	3,37%	2	0,04%	5.281	3.688	95,45%	15	0,39%	151	3,91%	10	0,26%	3.864
LA RIOJA	1.048	97,40%	13	1,21%	15	1,39%	0	0,00%	1.076	770	96,73%	13	1,63%	13	1,63%	0	0,00%	796
CEUTA	544	84,21%	30	4,64%	72	11,15%	0	0,00%	646	337	79,29%	22	5,18%	66	15,53%	0	0,00%	425
MELILLA	372	70,19%	64	12,08%	94	17,74%	0	0,00%	530	253	65,04%	51	13,11%	85	21,85%	0	0,00%	389
TOTAL ESTADO	224.882	91,96%	4.183	1,71%	14.019	5,73%	1.469	0,60%	244.553	147.402	89,20%	3.631	2,20%	13.087	7,92%	1.138	0,69%	165.258

P.N.C. DE JUBILACIÓN ORIGEN SOLICITUDES PRESENTADAS

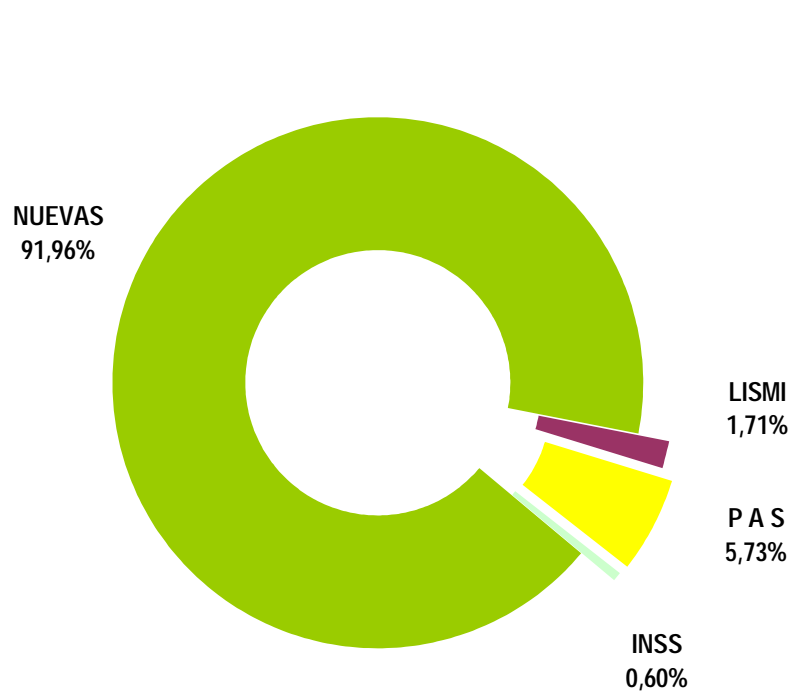

P.N.C. DE JUBILACIÓN ORIGEN SOLICITUDES APROBADAS

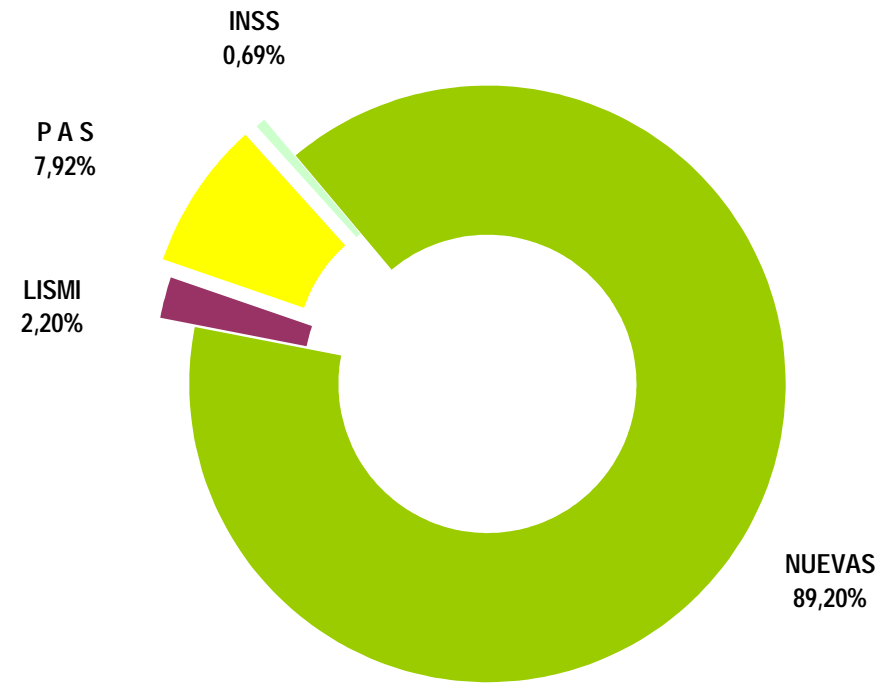

PENSIÓN NO CONTRIBUTIVA DE JUBILACIÓN

EVOLUCIÓN INTERANUAL DE LAS SOLICITUDES DENEGADAS

CC.AA. PROVINCIAS	1999		2000		2001		2002		2003		2004		2005	
	nº	% (1)	nº	% (1)	nº	% (1)	nº	% (1)	nº	% (1)	nº	% (1)	nº	% (1)
ANDALUCÍA	2.072	24,31%	2.007	22,70%	1.631	22,40%	1.690	20,59%	1.940	19,99%	1.661	19,88%	1.584	18,99%
ALMERÍA	136	1,60%	201	2,27%	120	1,65%	99	1,21%	151	1,56%	121	1,45%	136	1,63%
CÁDIZ	179	2,10%	185	2,09%	173	2,38%	217	2,64%	189	1,95%	170	2,03%	144	1,73%
CÓRDOBA	257	3,02%	233	2,63%	162	2,22%	136	1,66%	222	2,29%	178	2,13%	144	1,73%
GRANADA	234	2,75%	230	2,60%	184	2,53%	155	1,89%	187	1,93%	156	1,87%	99	1,19%
HUELVA	221	2,59%	145	1,64%	147	2,02%	136	1,66%	160	1,65%	151	1,81%	93	1,11%
JAÉN	172	2,02%	173	1,96%	152	2,09%	135	1,64%	168	1,73%	163	1,95%	131	1,57%
MÁLAGA	330	3,87%	346	3,91%	287	3,94%	223	2,72%	365	3,76%	273	3,27%	417	5,00%
SEVILLA	543	6,37%	494	5,59%	406	5,58%	223	2,72%	498	5,13%	449	5,37%	420	5,03%
ARAGÓN	267	3,13%	240	2,71%	218	2,99%	223	2,72%	239	2,46%	207	2,48%	234	2,81%
HUESCA	99	1,16%	70	0,79%	79	1,09%	65	0,79%	45	0,46%	46	0,55%	45	0,54%
TERUEL	17	0,20%	15	0,17%	20	0,27%	22	0,27%	20	0,21%	15	0,18%	8	0,10%
ZARAGOZA	151	1,77%	155	1,75%	119	1,63%	136	1,66%	174	1,79%	146	1,75%	181	2,17%
ASTURIAS	235	2,76%	218	2,47%	206	2,83%	160	1,95%	205	2,11%	231	2,77%	154	1,85%
ILLES BALEARS	123	1,44%	178	2,01%	139	1,91%	146	1,78%	141	1,45%	89	1,07%	60	0,72%
CANARIAS	372	4,36%	377	4,26%	453	6,22%	466	5,68%	484	4,99%	442	5,29%	379	4,54%
LAS PALMAS	153	1,79%	120	1,36%	221	3,04%	195	2,38%	175	1,80%	174	2,08%	131	1,57%
S.C. TENERIFE	219	2,57%	257	2,91%	232	3,19%	271	3,30%	309	3,18%	268	3,21%	248	2,97%
CANTABRIA	106	1,24%	122	1,38%	86	1,18%	99	1,21%	112	1,15%	113	1,35%	78	0,94%
CASTILLA Y LEÓN	404	4,74%	442	5,00%	369	5,07%	364	4,43%	403	4,15%	338	4,05%	407	4,88%
ÁVILA	34	0,40%	44	0,50%	52	0,71%	28	0,34%	23	0,24%	11	0,13%	28	0,34%
BURGOS	21	0,25%	36	0,41%	36	0,49%	24	0,29%	35	0,36%	35	0,42%	41	0,49%
LEÓN	90	1,06%	98	1,11%	83	1,14%	87	1,06%	107	1,10%	88	1,05%	75	0,90%
PALENCIA	22	0,26%	12	0,14%	15	0,21%	15	0,18%	12	0,12%	14	0,17%	30	0,36%
SALAMANCA	90	1,06%	84	0,95%	78	1,07%	60	0,73%	79	0,81%	56	0,67%	90	1,08%
SEGOVIA	16	0,19%	29	0,33%	25	0,34%	14	0,17%	14	0,14%	23	0,28%	24	0,29%
SORIA	11	0,13%	21	0,24%	7	0,10%	16	0,19%	11	0,11%	7	0,08%	13	0,16%
VALLADOLID	72	0,84%	69	0,78%	33	0,45%	67	0,82%	71	0,73%	66	0,79%	74	0,89%
ZAMORA	48	0,56%	49	0,55%	40	0,55%	53	0,65%	51	0,53%	38	0,45%	32	0,38%
CASTILLA-LA MANCHA	378	4,43%	552	6,24%	411	5,64%	561	6,83%	520	5,36%	470	5,63%	505	6,05%
ALBACETE	64	0,75%	84	0,95%	85	1,17%	137	1,67%	130	1,34%	93	1,11%	101	1,21%
CIUDAD REAL	132	1,55%	196	2,22%	152	2,09%	157	1,91%	152	1,57%	133	1,59%	160	1,92%
CUENCA	71	0,83%	80	0,90%	62	0,85%	78	0,95%	74	0,76%	77	0,92%	70	0,84%
GUADALAJARA	28	0,33%	999	11,30%	21	0,29%	26	0,32%	25	0,26%	26	0,31%	17	0,20%
TOLEDO	83	0,97%	999	11,30%	91	1,25%	163	1,99%	139	1,43%	141	1,69%	157	1,88%

CC.AA. PROVINCIAS	1999		2000		2001		2002		2003		2004		2005	
	nº	% (1)	nº	% (1)	nº	% (1)	nº	% (1)	nº	% (1)	nº	% (1)	nº	% (1)
CATALUNYA	1.147	13,46%	999	11,30%	895	12,29%	1.134	13,81%	1.292	13,32%	1.248	14,94%	1.452	17,41%
BARCELONA	804	9,43%	690	7,80%	642	8,82%	835	10,17%	922	9,50%	905	10,83%	1.064	12,75%
GIRONA	93	1,09%	77	0,87%	65	0,89%	60	0,73%	89	0,92%	80	0,96%	80	0,96%
LLEIDA	87	1,02%	95	1,07%	78	1,07%	68	0,83%	93	0,96%	77	0,92%	98	1,17%
TARRAGONA	163	1,91%	137	1,55%	110	1,51%	171	2,08%	188	1,94%	186	2,23%	210	2,52%
C. VALENCIANA	899	10,55%	1.341	15,16%	706	9,70%	862	10,50%	1.907	19,65%	1.347	16,12%	1.265	15,16%
ALICANTE	305	3,58%	381	4,31%	352	4,83%	268	3,26%	520	5,36%	383	4,58%	300	3,60%
CASTELLÓN	91	1,07%	114	1,29%	107	1,47%	85	1,04%	126	1,30%	125	1,50%	108	1,29%
VALENCIA	503	5,90%	846	9,57%	247	3,39%	509	6,20%	1.261	13,00%	839	10,04%	857	10,27%
EXTREMADURA	248	2,91%	306	3,46%	285	3,91%	224	2,73%	164	1,69%	208	2,49%	208	2,49%
BADAJOS	155	1,82%	182	2,06%	152	2,09%	140	1,71%	67	0,69%	108	1,29%	112	1,34%
CÁCERES	93	1,09%	124	1,40%	133	1,83%	84	1,02%	67	0,69%	100	1,20%	96	1,15%
GALICIA	858	10,07%	773	8,74%	764	10,49%	1.005	12,24%	944	9,73%	757	9,06%	722	8,65%
A CORUÑA	427	5,01%	386	4,37%	370	5,08%	435	5,30%	425	4,38%	361	4,32%	285	3,42%
LUGO	64	0,75%	39	0,44%	44	0,60%	53	0,65%	52	0,54%	51	0,61%	51	0,61%
OURENSE	84	0,99%	72	0,81%	82	1,13%	83	1,01%	92	0,95%	76	0,91%	79	0,95%
PONTEVEDRA	283	3,32%	276	3,12%	268	3,68%	434	5,29%	375	3,86%	269	3,22%	307	3,68%
MADRID	724	8,49%	660	7,46%	546	7,50%	600	7,31%	612	6,31%	651	7,79%	675	8,09%
MURCIA	395	4,63%	312	3,53%	272	3,74%	299	3,64%	366	3,77%	268	3,21%	298	3,57%
NAVARRA	83	0,97%	92	1,04%	80	1,10%	92	1,12%	93	0,96%	70	0,84%	92	1,10%
PAÍS VASCO	115	1,35%	106	1,20%	142	1,95%	220	2,68%	210	2,16%	192	2,30%	170	2,04%
ÁLAVA	3	0,04%	3	0,03%	2	0,03%	9	0,11%	5	0,05%	4	0,05%	5	0,06%
GUIPÚZCOA	43	0,50%	51	0,58%	49	0,67%	57	0,69%	22	0,23%	57	0,68%	64	0,77%
VIZCAYA	69	0,81%	52	0,59%	91	1,25%	154	1,88%	183	1,89%	131	1,57%	101	1,21%
LA RIOJA	54	0,63%	55	0,62%	34	0,47%	42	0,51%	43	0,44%	33	0,40%	27	0,32%
CEUTA	30	0,35%	31	0,35%	27	0,37%	9	0,11%	18	0,19%	15	0,18%	16	0,19%
MELILLA	14	0,16%	32	0,36%	17	0,23%	13	0,16%	10	0,10%	14	0,17%	16	0,19%
TOTAL ESTADO	8.524	100,00%	8.843	100,00%	7.281	100,00%	8.209	100,00%	9.703	100,00%	8.354	100,00%	8.342	100,00%

(1) Calculado sobre el total de solicitudes presentadas en el año

PENSIÓN NO CONTRIBUTIVA DE JUBILACIÓN**CAUSAS DE DENEGACIÓN PERIODO 1999-2005**

CC.AA. Y/O PROVINCIAS	NACIONALIDAD	EDAD	RESIDENCIA LEGAL	RECURSOS ECONÓMICOS		PRESTACIÓN INCOMPATIBLE	SIN DESGLOSAR	TOTAL CAUSAS DE DENEGACIÓN
				PERSONALES	U.E.C.			
ANDALUCÍA	31	1.023	479	1.543	9.005	381	123	12.585
ALMERÍA	2	71	51	116	675	47	2	964
CÁDIZ	1	60	16	306	779	93	2	1.257
CÓRDOBA	0	150	82	239	834	4	23	1.332
GRANADA	0	79	19	203	896	45	3	0
HUELVA	0	83	20	66	864	16	4	1.053
JAÉN	14	176	11	82	788	7	16	1.094
MÁLAGA	13	91	204	236	1.677	109	13	2.343
SEVILLA	1	313	76	295	2.492	60	60	3.297
ARAGÓN	6	84	57	159	1.287	35	0	1.628
HUESCA	0	25	16	55	341	12	0	449
TERUEL	0	11	5	5	89	7	0	117
ZARAGOZA	6	48	36	99	857	16	0	1.062
ASTURIAS	2	94	91	181	984	57	0	1.409
ILLES BALEARS	4	79	44	88	608	53	0	876
CANARIAS	2	218	513	214	1.832	183	11	2.973
LAS PALMAS	2	97	72	64	812	113	9	1.169
S.C. TENERIFE	0	121	441	150	1.020	70	2	1.804
CANTABRIA	4	59	21	78	544	10	0	716
CASTILLA Y LEÓN	3	174	106	376	1.928	140	0	2.727
ÁVILA	1	23	7	26	147	16	0	220
BURGOS	1	14	12	42	148	11	0	228
LEÓN	0	23	35	68	459	43	0	628
PALENCIA	0	9	1	12	91	7	0	120
SALAMANCA	1	43	33	64	380	16	0	537
SEGOVIA	0	8	1	18	106	12	0	145
SORIA	0	2	1	12	60	11	0	86
VALLADOLID	0	37	9	91	303	12	0	452
ZAMORA	0	15	7	43	234	12	0	311
CASTILLA-LA MANCHA	4	231	57	327	2.690	88	0	3.397
ALBACETE	1	52	13	57	558	13	0	694
CIUDAD REAL	0	88	6	94	861	33	0	1.082
CUENCA	2	18	3	51	421	17	0	512
GUADALAJARA	0	8	11	17	123	6	0	165
TOLEDO	1	65	24	108	727	19	0	944

CC.AA. Y/O PROVINCIAS	NACIONALIDAD	EDAD	RESIDENCIA LEGAL	RECURSOS ECONÓMICOS		PRESTACIÓN INCOMPATIBLE	SIN DESGLOSAR	TOTAL CAUSAS DE DENEGACIÓN
				PERSONALES	U.E.C.			
CATALUNYA	10	109	612	1.168	5.997	256	15	8.167
BARCELONA	7	82	463	869	4.243	187	11	5.862
GIRONA	1	8	55	74	378	25	3	544
LLEIDA	0	8	21	66	489	12	0	596
TARRAGONA	2	11	73	159	887	32	1	1.165
C. VALENCIANA	10	238	70	1.830	5.986	193	0	8.327
ALICANTE	7	166	27	303	1.901	105	0	2.509
CASTELLÓN	2	35	12	97	587	23	0	756
VALENCIA	1	37	31	1.430	3.498	65	0	5.062
EXTREMADURA	2	163	36	160	1.269	13	0	1.643
BADAJOS	0	101	15	91	729	10	0	946
CÁCERES	2	62	21	69	540	3	0	697
GALICIA	10	340	878	775	3.658	162	0	5.823
A CORUÑA	2	117	455	365	1.650	100	0	2.689
LUGO	0	71	14	45	220	4	0	354
OURENSE	7	26	99	83	327	26	0	568
PONTEVEDRA	1	126	310	282	1.461	32	0	2.212
MADRID	19	309	525	695	2.861	59	0	4.468
MURCIA	0	75	59	137	1.729	209	1	2.210
NAVARRA	1	13	25	54	493	16	0	602
PAÍS VASCO	3	36	29	325	750	12	0	1.155
ÁLAVA	0	0	0	9	22	0	0	31
GUIPÚZCOA	3	11	17	137	172	3	0	343
VIZCAYA	0	25	12	179	556	9	0	781
LA RIOJA	0	14	31	57	179	7	0	288
CEUTA	6	10	43	21	48	18	0	146
MELILLA	2	1	51	16	32	14	0	116
TOTAL ESTADO	119	3.270	3.727	8.204	41.880	1.906	150	59.256

PENSIÓN NO CONTRIBUTIVA DE JUBILACIÓN

EVOLUCIÓN INTERANUAL DE LAS SOLICITUDES CADUCADAS O DESISTIDAS

CC.AA. PROVINCIAS	1999		2000		2001		2002		2003		2004		2005	
	nº	% (1)	nº	% (1)	nº	% (1)	nº	% (1)	nº	% (1)	nº	% (1)	nº	% (1)
ANDALUCÍA	303	9,62%	336	10,66%	395	12,74%	296	10,47%	261	8,16%	220	8,02%	293	12,85%
ALMERÍA	8	0,25%	14	0,44%	18	0,58%	15	0,53%	11	0,34%	5	0,18%	1	0,04%
CÁDIZ	16	0,51%	31	0,98%	44	1,42%	45	1,59%	18	0,56%	28	1,02%	23	1,01%
CÓRDOBA	36	1,14%	9	0,29%	35	1,13%	5	0,18%	22	0,69%	41	1,49%	19	0,83%
GRANADA	78	2,48%	106	3,36%	87	2,81%	96	3,40%	62	1,94%	39	1,42%	36	1,58%
HUELVA	12	0,38%	21	0,67%	13	0,42%	12	0,42%	18	0,56%	17	0,62%	18	0,79%
JAÉN	27	0,86%	14	0,44%	24	0,77%	12	0,42%	17	0,53%	14	0,51%	61	2,68%
MÁLAGA	99	3,14%	103	3,27%	111	3,58%	37	1,31%	76	2,38%	46	1,68%	63	2,76%
SEVILLA	27	0,86%	38	1,21%	63	2,03%	37	1,31%	37	1,16%	30	1,09%	72	3,16%
ARAGÓN	30	0,95%	37	1,17%	60	1,93%	37	1,31%	40	1,25%	34	1,24%	32	1,40%
HUESCA	9	0,29%	1	0,03%	26	0,84%	9	0,32%	3	0,09%	5	0,18%	4	0,18%
TERUEL	3	0,10%	2	0,06%	1	0,03%	6	0,21%	2	0,06%	2	0,07%	5	0,22%
ZARAGOZA	18	0,57%	34	1,08%	33	1,06%	22	0,78%	35	1,09%	27	0,98%	23	1,01%
ASTURIAS	106	3,36%	78	2,48%	103	3,32%	86	3,04%	93	2,91%	81	2,95%	84	3,68%
ILLES BALEARS	12	0,38%	52	1,65%	34	1,10%	30	1,06%	59	1,85%	12	0,44%	22	0,96%
CANARIAS	818	25,96%	815	25,86%	835	26,93%	887	31,38%	841	26,31%	856	31,20%	433	18,99%
LAS PALMAS	264	8,38%	290	9,20%	283	9,13%	304	10,75%	285	8,91%	296	10,79%	182	7,98%
S.C. TENERIFE	554	17,58%	525	16,66%	552	17,80%	583	20,62%	556	17,39%	560	20,41%	251	11,01%
CANTABRIA	4	0,13%	3	0,10%	24	0,77%	17	0,60%	13	0,41%	30	1,09%	11	0,48%
CASTILLA Y LEÓN	60	1,90%	98	3,11%	120	3,87%	146	5,16%	114	3,57%	83	3,02%	125	5,48%
ÁVILA	19	0,60%	17	0,54%	20	0,64%	18	0,64%	15	0,47%	6	0,22%	11	0,48%
BURGOS	6	0,19%	0	0,00%	1	0,03%	46	1,63%	5	0,16%	13	0,47%	17	0,75%
LEÓN	17	0,54%	30	0,95%	36	1,16%	26	0,92%	6	0,19%	12	0,44%	9	0,39%
PALENCIA	5	0,16%	7	0,22%	6	0,19%	6	0,21%	4	0,13%	3	0,11%	11	0,48%
SALAMANCA	1	0,03%	7	0,22%	6	0,19%	6	0,21%	50	1,56%	10	0,36%	11	0,48%
SEGOVIA	9	0,29%	19	0,60%	0	0,00%	11	0,39%	2	0,06%	8	0,29%	13	0,57%
SORIA	3	0,10%	4	0,13%	2	0,06%	1	0,04%	2	0,06%	3	0,11%	2	0,09%
VALLADOLID	0	0,00%	0	0,00%	36	1,16%	13	0,46%	15	0,47%	14	0,51%	36	1,58%
ZAMORA	0	0,00%	14	0,44%	13	0,42%	19	0,67%	15	0,47%	14	0,51%	15	0,66%
CASTILLA-LA MANCHA	67	2,13%	57	1,81%	90	2,90%	53	1,87%	69	2,16%	70	2,55%	72	3,16%
ALBACETE	6	0,19%	4	0,13%	11	0,35%	7	0,25%	9	0,28%	10	0,36%	12	0,53%
CIUDAD REAL	34	1,08%	16	0,51%	26	0,84%	30	1,06%	26	0,81%	18	0,66%	22	0,96%
CUENCA	8	0,25%	13	0,41%	11	0,35%	8	0,28%	6	0,19%	4	0,15%	7	0,31%
GUADALAJARA	7	0,22%	453	14,38%	9	0,29%	3	0,11%	8	0,25%	8	0,29%	1	0,04%
TOLEDO	12	0,38%	453	14,38%	33	1,06%	5	0,18%	20	0,63%	30	1,09%	30	1,32%

CC.AA. PROVINCIAS	1999		2000		2001		2002		2003		2004		2005	
	nº	% (1)	nº	% (1)	nº	% (1)	nº	% (1)	nº	% (1)	nº	% (1)	nº	% (1)
CATALUNYA	591	18,76%	453	14,38%	402	12,96%	487	17,23%	417	13,04%	381	13,88%	389	17,06%
BARCELONA	450	14,28%	353	11,20%	299	9,64%	362	12,81%	303	9,48%	285	10,39%	299	13,11%
GIRONA	38	1,21%	42	1,33%	44	1,42%	40	1,41%	27	0,84%	24	0,87%	28	1,23%
LLEIDA	41	1,30%	25	0,79%	16	0,52%	26	0,92%	28	0,88%	24	0,87%	18	0,79%
TARRAGONA	62	1,97%	33	1,05%	43	1,39%	59	2,09%	59	1,85%	48	1,75%	44	1,93%
C. VALENCIANA	231	7,33%	314	9,97%	269	8,67%	189	6,69%	371	11,60%	244	8,89%	216	9,47%
ALICANTE	57	1,81%	55	1,75%	161	5,19%	82	2,90%	94	2,94%	134	4,88%	67	2,94%
CASTELLÓN	18	0,57%	3	0,10%	11	0,35%	22	0,78%	23	0,72%	10	0,36%	9	0,39%
VALENCIA	156	4,95%	256	8,12%	97	3,13%	85	3,01%	254	7,94%	100	3,64%	140	6,14%
EXTREMADURA	191	6,06%	93	2,95%	94	3,03%	47	1,66%	64	2,00%	25	0,91%	68	2,98%
BADAJOS	132	4,19%	59	1,87%	68	2,19%	32	1,13%	28	0,88%	19	0,69%	51	2,24%
CÁCERES	59	1,87%	34	1,08%	26	0,84%	15	0,53%	28	0,88%	6	0,22%	17	0,75%
GALICIA	210	6,66%	241	7,65%	205	6,61%	118	4,17%	333	10,42%	253	9,22%	194	8,51%
A CORUÑA	116	3,68%	109	3,46%	114	3,68%	67	2,37%	200	6,26%	134	4,88%	92	4,04%
LUGO	19	0,60%	25	0,79%	12	0,39%	19	0,67%	11	0,34%	15	0,55%	12	0,53%
OURENSE	17	0,54%	31	0,98%	21	0,68%	16	0,57%	14	0,44%	28	1,02%	23	1,01%
PONTEVEDRA	58	1,84%	76	2,41%	58	1,87%	16	0,57%	108	3,38%	76	2,77%	67	2,94%
MADRID	426	13,52%	460	14,60%	349	11,25%	331	11,71%	407	12,73%	380	13,85%	267	11,71%
MURCIA	57	1,81%	40	1,27%	45	1,45%	36	1,27%	73	2,28%	48	1,75%	44	1,93%
NAVARRA	3	0,10%	9	0,29%	4	0,13%	2	0,07%	6	0,19%	0	0,00%	11	0,48%
PAÍS VASCO	29	0,92%	41	1,30%	48	1,55%	43	1,52%	27	0,84%	11	0,40%	9	0,39%
ÁLAVA	0	0,00%	0	0,00%	0	0,00%	0	0,00%	0	0,00%	0	0,00%	0	0,00%
GUIPÚZCOA	7	0,22%	14	0,44%	15	0,48%	6	0,21%	6	0,19%	0	0,00%	0	0,00%
VIZCAYA	22	0,70%	27	0,86%	33	1,06%	37	1,31%	21	0,66%	11	0,40%	9	0,39%
LA RIOJA	6	0,19%	6	0,19%	4	0,13%	0	0,00%	1	0,03%	4	0,15%	0	0,00%
CEUTA	4	0,13%	14	0,44%	18	0,58%	17	0,60%	5	0,16%	10	0,36%	8	0,35%
MELILLA	3	0,10%	4	0,13%	2	0,06%	5	0,18%	3	0,09%	2	0,07%	2	0,09%
TOTAL ESTADO	3.151	100,00%	3.151	100,00%	3.101	100,00%	2.827	100,00%	3.197	100,00%	2.744	100,00%	2.280	100,00%

(1) Calculado sobre el total de solicitudes presentadas en el año

PENSIÓN NO CONTRIBUTIVA DE JUBILACIÓN

EVOLUCIÓN INTERANUAL DE LAS SOLICITUDES PENDIENTES

CC.AA. PROVINCIAS	1999		2000		2001		2002		2003		2004		2005	
	nº	% (1)	nº	% (1)	nº	% (1)	nº	% (1)	nº	% (1)	nº	% (1)	nº	% (1)
ANDALUCÍA	582	8,59%	878	15,58%	994	15,31%	935	14,17%	930	17,56%	1.281	26,90%	1.065	17,69%
ALMERÍA	12	0,18%	20	0,35%	23	0,35%	6	0,09%	22	0,42%	35	0,73%	120	1,99%
CÁDIZ	46	0,68%	138	2,45%	90	1,39%	56	0,85%	76	1,44%	74	1,55%	108	1,79%
CÓRDOBA	45	0,66%	107	1,90%	101	1,56%	134	2,03%	59	1,11%	24	0,50%	140	2,33%
GRANADA	106	1,56%	103	1,83%	129	1,99%	94	1,42%	83	1,57%	60	1,26%	47	0,78%
HUELVA	49	0,72%	49	0,87%	50	0,77%	38	0,58%	44	0,83%	55	1,15%	46	0,76%
JAÉN	33	0,49%	21	0,37%	33	0,51%	34	0,52%	50	0,94%	45	0,94%	22	0,37%
MÁLAGA	103	1,52%	256	4,54%	354	5,45%	89	1,35%	386	7,29%	642	13,48%	381	6,33%
SEVILLA	188	2,77%	184	3,27%	214	3,30%	89	1,35%	210	3,97%	346	7,27%	201	3,34%
ARAGÓN	115	1,70%	120	2,13%	86	1,32%	89	1,35%	81	1,53%	68	1,43%	79	1,31%
HUESCA	54	0,80%	64	1,14%	38	0,59%	28	0,42%	33	0,62%	26	0,55%	26	0,43%
TERUEL	12	0,18%	6	0,11%	4	0,06%	11	0,17%	8	0,15%	3	0,06%	5	0,08%
ZARAGOZA	49	0,72%	50	0,89%	44	0,68%	50	0,76%	40	0,76%	39	0,82%	48	0,80%
ASTURIAS	165	2,44%	236	4,19%	161	2,48%	357	5,41%	375	7,08%	296	6,22%	123	2,04%
ILLES BALEARS	0	0,00%	66	1,17%	39	0,60%	39	0,59%	49	0,93%	27	0,57%	21	0,35%
CANARIAS	269	3,97%	298	5,29%	208	3,20%	140	2,12%	315	5,95%	202	4,24%	1.322	21,96%
LAS PALMAS	156	2,30%	247	4,38%	45	0,69%	23	0,35%	206	3,89%	131	2,75%	459	7,63%
S.C. TENERIFE	113	1,67%	51	0,91%	163	2,51%	117	1,77%	109	2,06%	71	1,49%	863	14,34%
CANTABRIA	44	0,65%	35	0,62%	14	0,22%	21	0,32%	33	0,62%	30	0,63%	19	0,32%
CASTILLA Y LEÓN	418	6,17%	463	8,22%	284	4,37%	215	3,26%	194	3,66%	161	3,38%	293	4,87%
ÁVILA	33	0,49%	31	0,55%	46	0,71%	12	0,18%	4	0,08%	9	0,19%	5	0,08%
BURGOS	50	0,74%	71	1,26%	47	0,72%	24	0,36%	34	0,64%	37	0,78%	31	0,52%
LEÓN	60	0,89%	91	1,62%	38	0,59%	24	0,36%	20	0,38%	1	0,02%	62	1,03%
PALENCIA	13	0,19%	4	0,07%	7	0,11%	0	0,00%	10	0,19%	3	0,06%	3	0,05%
SALAMANCA	109	1,61%	93	1,65%	86	1,32%	99	1,50%	36	0,68%	39	0,82%	57	0,95%
SEGOVIA	5	0,07%	19	0,34%	14	0,22%	2	0,03%	5	0,09%	9	0,19%	24	0,40%
SORIA	10	0,15%	8	0,14%	10	0,15%	8	0,12%	7	0,13%	6	0,13%	7	0,12%
VALLADOLID	45	0,66%	69	1,22%	11	0,17%	32	0,49%	42	0,79%	43	0,90%	82	1,36%
ZAMORA	93	1,37%	77	1,37%	25	0,38%	14	0,21%	36	0,68%	14	0,29%	22	0,37%
CASTILLA-LA MANCHA	475	7,01%	230	4,08%	325	5,00%	239	3,62%	306	5,78%	273	5,73%	288	4,78%
ALBACETE	86	1,27%	31	0,55%	32	0,49%	73	1,11%	64	1,21%	83	1,74%	77	1,28%
CIUDAD REAL	109	1,61%	73	1,30%	139	2,14%	55	0,83%	59	1,11%	61	1,28%	96	1,59%
CUENCA	40	0,59%	22	0,39%	32	0,49%	43	0,65%	55	1,04%	43	0,90%	21	0,35%
GUADALAJARA	8	0,12%	690	12,25%	12	0,18%	7	0,11%	5	0,09%	9	0,19%	5	0,08%
TOLEDO	232	3,42%	690	12,25%	110	1,69%	61	0,92%	123	2,32%	77	1,62%	89	1,48%

CC.AA. PROVINCIAS	1999		2000		2001		2002		2003		2004		2005	
	nº	% (1)	nº	% (1)	nº	% (1)	nº	% (1)	nº	% (1)	nº	% (1)	nº	% (1)
CATALUNYA	1.345	19,85%	690	12,25%	984	15,15%	724	10,97%	910	17,18%	704	14,78%	469	7,79%
BARCELONA	1.037	15,31%	492	8,73%	714	10,99%	508	7,70%	633	11,95%	514	10,79%	338	5,62%
GIRONA	77	1,14%	51	0,91%	70	1,08%	52	0,79%	67	1,27%	53	1,11%	41	0,68%
LLEIDA	90	1,33%	57	1,01%	71	1,09%	49	0,74%	84	1,59%	55	1,15%	28	0,47%
TARRAGONA	141	2,08%	90	1,60%	129	1,99%	115	1,74%	126	2,38%	82	1,72%	62	1,03%
C. VALENCIANA	1.066	15,73%	653	11,59%	1.273	19,60%	2.000	30,32%	479	9,04%	404	8,48%	886	14,72%
ALICANTE	135	1,99%	502	8,91%	109	1,68%	322	4,88%	198	3,74%	121	2,54%	230	3,82%
CASTELLÓN	31	0,46%	51	0,91%	44	0,68%	55	0,83%	52	0,98%	33	0,69%	98	1,63%
VALENCIA	900	13,28%	100	1,77%	1.120	17,25%	1.623	24,60%	229	4,32%	250	5,25%	558	9,27%
EXTREMADURA	0	0,00%	231	4,10%	241	3,71%	497	7,53%	171	3,23%	34	0,71%	31	0,52%
BADAJOS	0	0,00%	185	3,28%	154	2,37%	337	5,11%	19	0,36%	13	0,27%	9	0,15%
CÁCERES	0	0,00%	46	0,82%	87	1,34%	160	2,43%	19	0,36%	21	0,44%	22	0,37%
GALICIA	844	12,46%	753	13,37%	733	11,29%	591	8,96%	358	6,76%	323	6,78%	455	7,56%
A CORUÑA	122	1,80%	214	3,80%	253	3,90%	270	4,09%	230	4,34%	197	4,14%	251	4,17%
LUGO	14	0,21%	22	0,39%	19	0,29%	16	0,24%	17	0,32%	38	0,80%	33	0,55%
OURENSE	75	1,11%	54	0,96%	27	0,42%	14	0,21%	33	0,62%	25	0,52%	43	0,71%
PONTEVEDRA	633	9,34%	463	8,22%	434	6,68%	291	4,41%	78	1,47%	63	1,32%	128	2,13%
MADRID	595	8,78%	268	4,76%	527	8,12%	152	2,30%	670	12,65%	486	10,21%	480	7,97%
MURCIA	532	7,85%	231	4,10%	183	2,82%	204	3,09%	176	3,32%	191	4,01%	237	3,94%
NAVARRA	31	0,46%	69	1,22%	66	1,02%	68	1,03%	74	1,40%	84	1,76%	10	0,17%
PAÍS VASCO	202	2,98%	294	5,22%	268	4,13%	251	3,80%	111	2,10%	151	3,17%	204	3,39%
ÁLAVA	7	0,10%	0	0,00%	0	0,00%	0	0,00%	25	0,47%	86	1,81%	162	2,69%
GUIPÚZCOA	7	0,10%	8	0,14%	13	0,20%	19	0,29%	16	0,30%	20	0,42%	15	0,25%
VIZCAYA	188	2,77%	286	5,08%	255	3,93%	232	3,52%	70	1,32%	45	0,94%	27	0,45%
LA RIOJA	74	1,09%	91	1,62%	76	1,17%	62	0,94%	49	0,93%	31	0,65%	22	0,37%
CEUTA	7	0,10%	12	0,21%	21	0,32%	9	0,14%	12	0,23%	9	0,19%	8	0,13%
MELILLA	11	0,16%	16	0,28%	11	0,17%	4	0,06%	3	0,06%	7	0,15%	7	0,12%
TOTAL ESTADO	6.775	100,00%	5.634	100,00%	6.494	100,00%	6.597	100,00%	5.296	100,00%	4.762	100,00%	6.019	100,00%

(1) Calculado sobre el total de solicitudes presentadas en el año

PENSIÓN NO CONTRIBUTIVA DE JUBILACIÓN

EVOLUCIÓN INTERANUAL COEFICIENTE DE COBERTURA

CC.AA. PROVINCIAS	1999 % (1)	2000 % (1)	2001 % (1)	2002 % (1)	2003 % (1)	2004 % (1)	2005 % (1)
ANDALUCÍA	102,21%	96,51%	98,54%	100,82%	100,06%	94,86%	103,29%
ALMERÍA	100,91%	98,53%	99,32%	104,38%	97,00%	96,95%	82,47%
CÁDIZ	102,36%	92,37%	104,11%	103,17%	98,17%	100,20%	96,81%
CÓRDOBA	105,76%	92,93%	100,76%	95,45%	109,48%	104,90%	85,46%
GRANADA	92,08%	100,31%	96,44%	105,07%	101,47%	103,68%	102,42%
HUELVA	101,50%	100,00%	99,83%	102,48%	98,79%	97,71%	102,07%
JAÉN	102,53%	101,35%	98,56%	99,87%	98,13%	100,79%	103,53%
MÁLAGA	104,92%	89,87%	94,10%	99,69%	95,86%	79,44%	123,90%
SEVILLA	103,22%	100,21%	98,29%	99,69%	101,94%	91,96%	109,66%
ARAGÓN	98,40%	99,56%	103,42%	99,69%	100,85%	101,52%	98,71%
HUESCA	88,54%	96,78%	109,85%	104,15%	97,44%	103,63%	100,00%
TERUEL	109,45%	105,17%	101,61%	93,64%	102,94%	107,58%	97,06%
ZARAGOZA	101,04%	99,86%	100,99%	99,01%	101,56%	100,17%	98,45%
ASTURIAS	107,74%	92,24%	110,30%	75,38%	97,55%	112,97%	131,74%
ILLES BALEARS	100,00%	90,08%	105,31%	100,00%	98,32%	106,69%	102,60%
CANARIAS	97,71%	98,91%	103,28%	102,59%	93,28%	104,83%	60,98%
LAS PALMAS	93,80%	91,17%	118,40%	101,94%	84,60%	108,17%	68,06%
S.C. TENERIFE	100,31%	103,82%	93,18%	103,09%	100,56%	102,68%	57,03%
CANTABRIA	100,20%	101,87%	104,87%	98,32%	96,99%	100,77%	103,49%
CASTILLA Y LEÓN	100,33%	98,18%	109,49%	103,68%	101,13%	102,18%	93,30%
ÁVILA	104,08%	100,91%	93,53%	120,73%	104,91%	95,58%	102,37%
BURGOS	85,29%	90,63%	113,48%	112,85%	94,68%	98,15%	103,21%
LEÓN	109,07%	93,82%	115,54%	104,61%	101,18%	107,51%	82,77%
PALENCIA	102,90%	107,20%	96,97%	105,43%	90,48%	106,60%	100,00%
SALAMANCA	101,25%	103,04%	101,58%	97,03%	114,16%	99,08%	95,81%
SEGOVIA	106,85%	87,39%	107,14%	121,82%	94,64%	95,00%	81,48%
SORIA	87,04%	102,67%	96,36%	103,77%	102,22%	102,63%	98,36%
VALLADOLID	95,50%	94,01%	122,39%	93,69%	96,53%	99,61%	88,50%
ZAMORA	98,63%	105,56%	124,88%	105,02%	90,18%	112,36%	96,15%
CASTILLA-LA MANCHA	96,23%	110,67%	95,10%	104,29%	96,54%	102,13%	99,07%
ALBACETE	88,60%	113,96%	99,75%	91,40%	102,12%	93,93%	101,83%
CIUDAD REAL	99,18%	104,20%	89,46%	114,61%	99,32%	99,58%	92,87%
CUENCA	98,96%	105,88%	96,18%	96,09%	95,44%	105,24%	109,91%
GUADALAJARA	100,00%	115,36%	103,66%	105,75%	102,47%	94,44%	106,67%
TOLEDO	95,18%	115,36%	96,31%	108,38%	89,27%	109,91%	97,65%

CC.AA. PROVINCIAS	1999 % (1)	2000 % (1)	2001 % (1)	2002 % (1)	2003 % (1)	2004 % (1)	2005 % (1)
CATALUNYA	99,83%	115,36%	92,59%	106,42%	95,61%	105,82%	106,21%
BARCELONA	99,04%	117,71%	92,29%	106,89%	95,95%	104,51%	106,24%
GIRONA	104,42%	108,02%	93,09%	107,03%	94,60%	105,86%	104,78%
LLEIDA	100,00%	109,32%	95,97%	107,61%	89,94%	112,03%	111,34%
TARRAGONA	102,64%	110,00%	91,70%	102,71%	97,90%	110,45%	104,23%
COMUNIDAD VALENCIANA	88,48%	110,26%	82,91%	80,01%	137,36%	102,06%	87,34%
ALICANTE	99,43%	76,49%	132,43%	82,47%	109,13%	106,66%	90,96%
CASTELLÓN	100,34%	92,91%	103,21%	95,13%	101,14%	107,98%	77,97%
VALENCIA	81,05%	136,66%	53,59%	77,09%	156,92%	99,06%	86,65%
EXTREMADURA	122,00%	88,77%	99,35%	82,85%	134,90%	114,86%	100,33%
BADAJOS	131,38%	86,91%	103,18%	81,85%	151,84%	125,60%	100,73%
CÁCERES	108,40%	92,86%	92,60%	84,95%	151,84%	99,47%	99,73%
GALICIA	92,46%	102,19%	100,57%	103,86%	106,32%	101,11%	95,75%
A CORUÑA	98,78%	95,38%	97,57%	98,96%	102,40%	102,42%	95,69%
LUGO	100,38%	98,14%	100,78%	100,78%	99,74%	94,34%	101,61%
OURENSE	95,23%	104,28%	106,16%	102,76%	96,15%	101,81%	95,66%
PONTEVEDRA	80,79%	113,73%	102,67%	111,97%	118,67%	101,53%	94,22%
MADRID	101,75%	110,56%	91,63%	115,70%	83,46%	107,30%	100,23%
MURCIA	93,97%	130,34%	105,40%	97,42%	103,11%	97,91%	93,99%
NAVARRA	103,16%	91,30%	100,89%	99,40%	98,06%	96,12%	128,57%
PAÍS VASCO	93,65%	88,19%	103,29%	102,15%	123,29%	94,44%	93,24%
ÁLAVA	86,54%	108,14%	100,00%	100,00%	75,96%	51,97%	50,65%
GUIPÚZCOA	97,80%	99,61%	97,72%	97,32%	103,16%	97,91%	102,09%
VIZCAYA	92,11%	77,57%	106,43%	104,88%	140,30%	106,23%	104,60%
LA RIOJA	87,89%	91,75%	108,67%	110,00%	109,29%	115,79%	107,96%
CEUTA	102,60%	95,80%	93,66%	114,46%	96,39%	103,85%	101,56%
MELILLA	87,69%	95,37%	106,02%	109,59%	101,75%	93,85%	100,00%
TOTAL ESTADO	99,13%	102,90%	97,57%	99,70%	103,72%	101,77%	95,97%

(1) Este coeficiente se establece a partir del cociente entre los expedientes resueltos y la solicitudes presentadas

PENSIÓN NO CONTRIBUTIVA DE JUBILACIÓN

EVOLUCIÓN INTERANUAL COEFICIENTE DE RECONOCIMIENTO

CC.AA. PROVINCIAS	1999 % (1)	2000 % (1)	2001 % (1)	2002 % (1)	2003 % (1)	2004 % (1)	2005 % (1)
ANDALUCÍA	71,32%	71,41%	74,19%	72,73%	71,52%	70,99%	72,31%
ALMERÍA	67,42%	59,89%	68,49%	71,85%	68,73%	69,49%	65,75%
CÁDIZ	83,92%	80,61%	82,14%	76,29%	80,71%	80,65%	83,80%
CÓRDOBA	68,08%	70,31%	75,19%	79,65%	71,82%	70,76%	76,10%
GRANADA	57,38%	65,04%	61,56%	65,43%	67,15%	69,91%	75,45%
HUELVA	68,77%	72,01%	72,97%	70,16%	63,67%	64,18%	74,94%
JAÉN	77,67%	79,27%	78,61%	80,68%	77,92%	72,21%	71,51%
MÁLAGA	70,39%	66,94%	74,52%	72,83%	67,19%	67,75%	64,52%
SEVILLA	69,84%	72,22%	72,75%	72,83%	70,96%	69,22%	70,11%
ARAGÓN	73,17%	75,57%	72,98%	72,83%	70,51%	72,17%	68,33%
HUESCA	62,24%	76,41%	63,79%	70,52%	74,74%	74,50%	75,62%
TERUEL	85,61%	86,07%	83,33%	72,82%	79,05%	76,06%	80,30%
ZARAGOZA	75,22%	73,42%	75,20%	73,80%	67,90%	70,92%	64,40%
ASTURIAS	65,49%	64,93%	61,52%	59,00%	58,44%	54,65%	66,85%
ILLES BALEARS	72,78%	61,60%	67,66%	66,67%	65,93%	71,23%	65,40%
CANARIAS	54,27%	54,61%	54,50%	49,72%	45,47%	47,04%	53,60%
LAS PALMAS	58,26%	56,34%	61,23%	56,83%	54,23%	52,67%	55,22%
S.C. TENERIFE	51,78%	53,65%	48,79%	44,36%	39,30%	43,21%	52,52%
CANTABRIA	77,96%	74,54%	75,66%	71,64%	67,70%	63,71%	72,70%
CASTILLA Y LEÓN	78,04%	77,76%	76,33%	73,75%	72,43%	72,75%	71,04%
ÁVILA	74,02%	72,52%	66,82%	76,77%	77,78%	84,26%	77,46%
BURGOS	81,38%	82,27%	81,68%	65,35%	77,53%	69,81%	69,95%
LEÓN	73,05%	72,82%	69,80%	64,47%	67,15%	63,24%	71,33%
PALENCIA	80,99%	85,82%	78,13%	84,56%	83,16%	84,96%	70,71%
SALAMANCA	83,92%	83,24%	81,37%	84,47%	74,61%	79,63%	75,49%
SEGOVIA	67,95%	50,52%	66,67%	62,69%	69,81%	59,21%	43,94%
SORIA	70,21%	67,53%	83,02%	69,09%	71,74%	74,36%	75,00%
VALLADOLID	77,36%	81,70%	78,23%	74,36%	69,06%	68,50%	63,33%
ZAMORA	77,78%	79,28%	79,69%	68,70%	67,33%	74,00%	76,50%
CASTILLA-LA MANCHA	77,95%	76,03%	72,80%	70,64%	68,49%	65,89%	63,87%
ALBACETE	77,49%	80,40%	75,82%	66,97%	67,90%	64,97%	66,17%
CIUDAD REAL	77,17%	76,26%	68,21%	71,62%	69,62%	67,87%	60,09%
CUENCA	72,28%	71,30%	71,03%	68,15%	68,13%	66,39%	68,44%
GUADALAJARA	65,69%	70,49%	64,71%	68,48%	60,24%	50,00%	71,88%
TOLEDO	83,98%	70,49%	77,37%	73,50%	69,19%	66,47%	62,53%

CC.AA. PROVINCIAS	1999 % (1)	2000 % (1)	2001 % (1)	2002 % (1)	2003 % (1)	2004 % (1)	2005 % (1)
CATALUNYA	66,65%	70,49%	64,72%	62,42%	57,84%	56,48%	54,19%
BARCELONA	67,90%	71,20%	64,57%	62,56%	58,68%	56,81%	54,54%
GIRONA	60,42%	66,00%	57,42%	63,50%	55,89%	58,89%	58,94%
LLEIDA	67,10%	68,99%	71,77%	69,77%	61,34%	62,59%	56,23%
TARRAGONA	61,47%	69,70%	64,50%	56,69%	51,85%	49,68%	48,48%
COMUNIDAD VALENCIANA	66,17%	62,71%	67,59%	63,88%	59,26%	57,16%	55,47%
ALICANTE	70,16%	63,48%	68,04%	65,07%	58,57%	58,10%	66,55%
CASTELLÓN	62,67%	55,34%	47,56%	50,23%	44,19%	47,47%	49,13%
VALENCIA	64,09%	63,04%	70,80%	64,91%	60,58%	57,76%	50,13%
EXTREMADURA	81,33%	78,15%	75,05%	78,09%	81,90%	78,00%	70,03%
BADAJOS	80,85%	80,37%	78,13%	79,15%	77,00%	81,38%	70,47%
CÁCERES	82,16%	73,58%	69,01%	75,97%	77,00%	71,88%	69,38%
GALICIA	73,62%	76,10%	72,60%	70,63%	67,40%	68,35%	69,17%
A CORUÑA	69,58%	73,93%	69,09%	68,90%	63,43%	64,54%	68,56%
LUGO	84,46%	84,87%	85,57%	81,44%	83,42%	81,14%	80,00%
OURENSE	81,26%	79,88%	77,85%	79,55%	77,64%	76,84%	74,31%
PONTEVEDRA	71,34%	75,00%	70,81%	66,37%	64,33%	65,36%	64,72%
MADRID	66,43%	67,30%	68,44%	66,32%	61,00%	61,90%	63,67%
MURCIA	65,89%	72,78%	66,17%	57,70%	52,69%	54,92%	52,50%
NAVARRA	79,76%	74,69%	75,22%	71,60%	67,43%	71,77%	69,07%
PAÍS VASCO	81,23%	78,60%	76,72%	67,37%	68,02%	70,10%	75,51%
ÁLAVA	93,33%	96,77%	97,75%	90,43%	93,67%	93,94%	93,59%
GUIPÚZCOA	81,27%	74,51%	70,09%	71,10%	71,43%	69,52%	73,77%
VIZCAYA	80,00%	76,70%	75,83%	61,34%	63,83%	66,67%	73,11%
LA RIOJA	64,07%	67,72%	79,79%	72,73%	71,24%	71,97%	77,87%
CEUTA	56,96%	60,53%	66,17%	72,63%	71,25%	69,14%	63,08%
MELILLA	70,18%	65,05%	78,41%	77,50%	77,59%	73,77%	77,22%
TOTAL ESTADO	70,29%	70,38%	69,89%	67,36%	64,40%	63,82%	64,55%

(1) Este coeficiente se establece a partir del cociente entre los expedientes resueltos y la solicitudes resueltas

PENSIÓN NO CONTRIBUTIVA DE JUBILACIÓN

EVOLUCIÓN INTERANUAL COEFICIENTE DE GESTIÓN

CC.AA. PROVINCIAS	1999 % (1)	2000 % (1)	2001 % (1)	2002 % (1)	2003 % (1)	2004 % (1)	2005 % (1)
ANDALUCÍA	26	37	45	47	43	67	58
ALMERÍA	10	13	19	6	15	30	89
CÁDIZ	14	41	28	19	25	26	37
CÓRDOBA	19	44	46	66	27	12	63
GRANADA	48	39	64	49	40	35	32
HUELVA	24	30	30	28	32	41	38
JAÉN	14	8	14	16	21	26	12
MÁLAGA	27	61	77	33	99	186	126
SEVILLA	37	35	44	33	42	74	48
ARAGÓN	37	38	31	33	31	29	33
HUESCA	60	74	52	42	61	48	47
TERUEL	34	19	12	36	28	16	26
ZARAGOZA	26	25	26	30	22	24	30
ASTURIAS	65	93	80	161	184	175	81
ILLES BALEARS	0	36	28	27	30	30	33
CANARIAS	36	40	27	19	44	31	166
LAS PALMAS	53	86	15	7	62	51	161
S.C. TENERIFE	25	11	36	28	28	18	169
CANTABRIA	32	26	12	18	30	28	22
CASTILLA Y LEÓN	71	67	54	41	38	38	54
ÁVILA	61	51	71	26	9	29	11
BURGOS	106	114	95	48	65	82	60
LEÓN	59	65	40	28	21	1	63
PALENCIA	34	12	25	0	34	10	8
SALAMANCA	70	64	70	81	29	43	48
SEGOVIA	25	62	72	13	32	41	107
SORIA	67	38	65	54	56	57	41
VALLADOLID	49	62	15	35	53	61	87
ZAMORA	153	96	43	23	58	28	38
CASTILLA-LA MANCHA	82	36	60	43	57	63	64
ALBACETE	88	28	29	55	54	95	85
CIUDAD REAL	54	31	80	34	36	47	70
CUENCA	50	26	44	55	75	68	34
GUADALAJARA	28	58	53	29	22	45	30
TOLEDO	134	58	70	38	77	60	63

CC.AA. PROVINCIAS	1999 % (1)	2000 % (1)	2001 % (1)	2002 % (1)	2003 % (1)	2004 % (1)	2005 % (1)
CATALUNYA	93	58	89	64	77	72	45
BARCELONA	95	58	89	61	74	70	43
GIRONA	87	57	92	73	87	80	59
LLEIDA	83	58	74	61	87	82	42
TARRAGONA	89	64	99	80	87	70	47
COMUNIDAD VALENCIANA	102	58	126	198	42	40	84
ALICANTE	40	116	32	95	52	38	69
CASTELLÓN	38	65	73	88	71	50	120
VALENCIA	143	16	183	266	34	40	87
EXTREMADURA	0	40	57	120	66	13	12
BADAJOS	0	47	57	120	25	9	6
CÁCERES	0	26	57	119	25	20	21
GALICIA	69	65	75	58	35	37	53
A CORUÑA	24	39	57	60	50	52	72
LUGO	9	18	18	15	16	37	38
OURENSE	48	40	22	11	24	20	37
PONTEVEDRA	155	135	144	88	25	23	41
MADRID	64	31	61	23	77	69	67
MURCIA	136	84	74	90	70	96	111
NAVARRA	27	57	71	74	86	117	14
PAÍS VASCO	89	136	122	115	66	76	94
ÁLAVA	48	0	0	0	87	244	379
GUIPÚZCOA	9	11	21	31	61	38	23
VIZCAYA	137	236	190	177	63	40	25
LA RIOJA	140	159	158	159	126	98	70
CEUTA	33	36	53	39	52	42	45
MELILLA	61	53	48	20	19	39	32
TOTAL ESTADO	62	52	66	70	55	57	69

(1) Este coeficiente se establece a partir del cociente entre los expedientes resueltos y la solicitudes resueltas

PENSIÓN NO CONTRIBUTIVA DE JUBILACIÓN

EVOLUCIÓN INTERANUAL DE LAS RECLAMACIONES

CC.AA. Y/O PROVINCIAS	RECLAMACIONES PRESENTADAS							RECLAMACIONES ESTIMADAS							RECLAMACIONES DESESTIMADAS						
	1999	2000	2001	2002	2003	2004	2005	1999	2000	2001	2002	2003	2004	2005	1999	2000	2001	2002	2003	2004	2005
ANDALUCÍA	1.784	1.654	1.350	1.188	1.217	954	934	1.206	1.063	947	771	836	566	510	525	488	569	418	415	494	416
ALMERÍA	118	96	107	70	107	112	77	87	63	74	51	72	95	62	38	24	37	24	27	24	14
CÁDIZ	85	51	52	62	76	12	22	40	24	21	26	58	5	18	51	29	30	39	27	6	5
CÓRDOBA	172	133	127	72	74	27	58	117	78	70	81	48	14	34	74	48	44	18	19	20	21
GRANADA	267	228	214	177	195	102	143	170	165	124	128	137	82	106	108	89	63	62	72	55	37
HUELVA	128	99	65	85	27	43	90	89	67	44	57	21	36	61	43	29	21	30	7	7	24
JAÉN	97	131	62	100	101	113	82	63	78	17	79	66	55	60	44	47	34	38	33	47	34
MÁLAGA	489	412	274	264	162	361	345	346	299	257	150	104	143	103	66	82	132	113	75	219	224
SEVILLA	428	504	449	358	475	79	117	294	289	340	199	330	44	66	101	140	208	94	155	35	57
ARAGÓN	91	101	86	81	78	79	83	47	39	28	39	44	44	39	44	63	58	41	35	35	42
HUESCA	23	23	31	22	24	17	35	11	7	13	13	13	10	21	12	16	18	9	11	7	12
TERUEL	10	7	8	6	10	5	2	6	2	4	4	5	5	2	4	5	4	1	6	0	0
ZARAGOZA	58	71	47	53	44	57	46	30	30	11	22	26	29	16	28	42	36	31	18	28	30
ASTURIAS	49	46	96	55	62	61	51	8	5	14	12	10	14	7	65	111	49	19	67	50	60
ILLES BALEARS	41	30	22	23	26	19	4	25	19	13	10	12	11	5	16	11	9	11	13	7	0
CANARIAS	87	104	114	78	100	71	117	28	28	32	31	33	31	40	61	56	69	49	72	47	54
LAS PALMAS	43	57	73	58	55	28	44	15	22	24	24	27	17	16	24	16	47	28	52	14	26
S.C. TENERIFE	44	47	41	20	45	43	73	13	6	8	7	6	14	24	37	40	22	21	20	33	28
CANTABRIA	24	12	18	36	24	8	7	3	2	5	10	5	4	1	21	9	13	24	13	6	5
CASTILLA Y LEÓN	233	220	161	152	168	107	119	100	78	52	42	52	39	53	157	115	139	109	99	66	79
ÁVILA	18	18	8	10	3	4	5	6	4	5	4	2	0	2	14	11	7	5	2	4	3
BURGOS	24	43	15	16	12	11	14	5	13	5	5	3	4	6	18	23	15	10	13	2	2
LEÓN	58	36	23	30	42	26	22	40	4	1	5	5	7	18	18	19	31	26	24	11	25
PALENCIA	58	11	13	5	17	3	12	40	4	7	3	6	2	6	18	8	7	2	10	2	6
SALAMANCA	58	27	26	20	37	20	26	40	14	16	6	20	11	14	18	13	10	14	17	9	12
SEGOVIA	21	17	9	9	1	0	2	10	7	1	5	1	0	0	20	15	8	4	0	0	2
SORIA	4	9	0	3	1	6	0	1	2	0	0	1	1	0	3	6	1	2	1	5	0
VALLADOLID	19	33	46	42	37	23	25	13	12	13	8	4	6	3	24	9	43	35	24	27	20
ZAMORA	42	26	21	17	18	14	13	17	18	4	6	10	8	4	23	11	17	11	8	6	9
CASTILLA-LA MANCHA	158	205	251	243	233	213	170	71	107	89	104	115	95	77	98	95	153	137	123	115	100
ALBACETE	54	48	79	57	56	38	43	22	27	29	23	16	14	12	31	22	49	35	38	23	33
CIUDAD REAL	44	94	85	122	109	94	51	26	55	27	53	70	58	16	22	38	49	71	46	35	33
CUENCA	29	14	35	23	18	22	14	14	7	17	14	9	4	8	15	5	16	9	10	16	11
GUADALAJARA	12	7	20	725	10	14	16	1	2	3	454	4	2	9	10	6	17	235	8	12	7
TOLEDO	19	42	32	725	40	45	46	8	16	13	454	16	17	32	20	24	22	235	21	29	16

CC.AA. Y/O PROVINCIAS	RECLAMACIONES PRESENTADAS							RECLAMACIONES ESTIMADAS							RECLAMACIONES DESESTIMADAS						
	1999	2000	2001	2002	2003	2004	2005	1999	2000	2001	2002	2003	2004	2005	1999	2000	2001	2002	2003	2004	2005
CATALUNYA	640	409	324	725	359	592	503	552	261	167	454	242	258	345	427	242	145	235	156	252	247
BARCELONA	453	300	246	591	264	447	383	379	189	123	374	190	184	276	289	178	107	190	113	192	182
GIRONA	44	25	13	49	15	38	37	36	20	6	30	12	13	26	27	16	6	12	8	15	15
LLEIDA	53	24	26	26	35	38	27	51	21	11	17	18	31	15	51	18	14	9	9	13	15
TARRAGONA	90	60	39	59	45	69	56	86	31	27	33	22	30	28	60	30	18	24	26	32	35
C. VALENCIANA	657	585	459	220	436	467	289	307	216	287	101	60	129	63	287	287	243	249	339	367	187
ALICANTE	411	406	231	117	117	121	66	220	162	137	78	34	43	26	140	179	159	145	76	84	35
CASTELLÓN	8	10	12	13	12	9	10	4	2	4	5	1	6	4	4	8	8	8	11	3	6
VALENCIA	238	169	216	90	307	337	213	83	52	146	18	25	80	33	143	100	76	96	252	280	146
EXTREMADURA	63	23	34	0	73	1.129	745	12	12	0	0	0	295	407	28	17	47	0	64	536	596
BADAJOZ	35	21	24	0	47	596	455	5	9	0	0	0	166	253	18	13	32	0	40	289	318
CÁCERES	28	2	10	0	26	533	290	7	3	0	0	0	129	154	10	4	15	0	24	247	278
GALICIA	394	393	457	423	582	516	492	146	137	148	157	224	205	192	339	262	295	241	303	309	327
A CORUÑA	202	199	257	244	320	315	260	86	72	104	85	122	133	111	167	126	159	158	145	180	160
LUGO	38	32	37	36	21	39	27	6	9	3	9	7	4	7	30	23	32	30	16	33	22
OURENSE	18	24	32	27	22	23	19	9	14	11	16	15	10	4	10	10	19	13	8	13	15
PONTEVEDRA	136	138	131	116	219	139	186	45	42	30	47	80	58	70	132	103	85	40	134	83	130
MADRID	405	332	402	328	426	400	276	93	102	114	107	150	137	132	201	310	287	209	282	282	146
MURCIA	68	56	51	63	71	107	78	24	14	16	10	15	14	24	66	28	50	48	62	71	65
NAVARRA	5	11	11	5	4	3	8	2	3	8	5	4	3	3	3	8	3	0	0	0	5
PAÍS VASCO	34	28	25	43	69	53	43	11	13	6	9	24	27	9	7	22	10	17	27	88	20
ÁLAVA	0	0	0	0	0	0	0	0	0	0	0	0	0	0	0	0	0	0	0	0	0
GUIPÚZCOA	0	0	0	0	0	0	0	0	0	0	0	0	0	0	0	0	0	0	0	0	0
VIZCAYA	34	28	25	43	69	53	43	11	13	6	9	24	27	9	7	22	10	17	27	88	20
LA RIOJA	0	5	0	0	11	5	8	2	1	0	0	1	0	2	2	4	0	0	8	5	6
CEUTA	13	4	29	6	3	6	4	3	3	23	3	0	1	1	11	1	6	3	3	5	3
MELILLA	10	19	12	7	4	7	7	2	8	6	1	1	2	1	7	12	6	5	4	5	5
TOTAL ESTADO	4.756	4.237	3.902	3.676	3.946	4.797	3.938	2.642	2.111	1.955	1.866	1.828	1.875	1.911	2.365	2.141	2.151	1.815	2.085	2.740	2.363

PENSIÓN NO CONTRIBUTIVA DE JUBILACIÓN

REVISIONES ANUALES EFECTUADAS

CC.AA. Y/O PROVINCIAS	REVISIONES EFECTUADAS							EXTINCIÓN DERECHO							CAUSAS DE EXTINCIÓN ACUMULADAS					
	1999	2000	2001	2002	2003	2004	2005	1999	2000	2001	2002	2003	2004	2005	RESIDEN.	REC. ECONÓMICOS		FALLEC.	OTRAS	TOTAL
															LEGAL	PERSONAL	U.E.C.	PENS.	CAUSAS	CAUSAS
ANDALUCÍA	35.685	44.462	38.223	43.588	41.661	29.619	28.958	1.103	1.046	923	1.058	788	458	477	21	1.493	3.195	1.091	53	5.853
ALMERÍA	1.837	1.908	2.089	2.132	2.110	2.310	2.263	37	28	36	26	18	30	33	0	43	165	0	0	208
CÁDIZ	4.065	5.850	5.018	3.636	1.999	2.255	2.219	40	45	19	111	28	38	33	8	53	253	0	0	314
CÓRDOBA	4.536	4.608	4.741	4.863	4.925	4.064	4.974	77	55	55	55	31	18	78	0	114	186	69	0	369
GRANADA	4.661	4.645	4.733	4.507	4.438	4.458	4.379	117	83	95	89	88	65	46	0	117	465	1	0	583
HUELVA	3.697	3.699	3.681	3.629	3.580	3.449	3.294	88	53	48	49	61	67	61	1	113	308	5	0	427
JAÉN	4.090	4.416	4.566	4.741	4.888	4.898	4.721	145	62	73	63	86	104	86	0	176	423	19	1	619
MÁLAGA	7.680	8.192	8.465	8.591	8.897	8.184	3.604	389	516	535	540	346	136	82	12	676	899	905	52	2.544
SEVILLA	5.119	11.144	4.930	11.489	10.824	6.484	3.504	210	204	62	125	130	345	58	0	201	496	92	0	789
ARAGÓN	7.810	7.457	7.232	7.090	8.116	6.484	6.141	454	266	274	374	363	345	409	3	554	1.163	653	112	2.485
HUESCA	2.920	2.686	2.586	2.424	2.274	2.090	1.934	147	56	119	91	77	82	119	0	75	513	89	14	691
TERUEL	899	883	888	910	861	814	766	14	13	3	10	22	13	37	0	22	76	8	6	112
ZARAGOZA	3.991	3.888	3.758	3.756	4.981	3.580	3.441	293	197	152	273	264	250	253	3	457	574	556	92	1.682
ASTURIAS	3.442	4.190	3.613	3.674	3.469	3.210	3.362	22	35	33	44	45	40	35	0	18	211	10	15	254
ILLES BALEARS	3.283	3.383	3.027	2.640	1.371	1.530	1.339	62	77	81	40	40	78	48	1	55	47	22	301	426
CANARIAS	0	11.551	0	0	87	290	183	0	607	0	0	40	220	23	3	118	390	296	83	890
LAS PALMAS	0	4.093	0	0	0	262	0	0	215	0	0	0	214	0	0	36	173	137	83	429
S.C. TENERIFE	0	7.458	0	0	87	28	183	0	392	0	0	40	6	23	3	82	217	159	0	461
CANTABRIA	1.210	1.800	2.265	2.520	484	1.808	920	26	132	118	82	154	388	335	0	396	468	60	311	1.235
CASTILLA Y LEÓN	14.547	14.508	14.825	14.683	15.096	14.756	14.150	219	211	219	262	275	229	214	5	209	1.269	85	61	1.629
ÁVILA	1.587	1.532	1.523	1.502	1.741	1.718	1.372	23	22	22	9	29	25	29	0	12	147	0	0	159
BURGOS	1.635	1.523	1.594	1.456	1.419	1.384	1.367	27	7	10	2	14	10	24	0	12	76	5	1	94
LEÓN	2.956	2.387	2.507	2.564	2.518	2.443	2.349	30	21	15	68	63	36	19	0	41	180	1	24	246
PALENCIA	2.956	1.201	1.125	1.121	1.309	1.252	1.210	30	24	30	14	22	14	28	1	24	131	20	1	177
SALAMANCA	2.956	3.142	3.275	3.305	3.260	3.291	3.158	30	42	61	77	83	69	73	2	35	360	7	31	435
SEGOVIA	596	608	587	576	725	528	706	22	16	22	18	17	5	7	0	19	50	34	4	107
SORIA	421	424	411	395	393	472	377	4	12	5	7	5	11	2	0	5	40	1	0	46
VALLADOLID	2.282	2.249	2.252	2.232	2.187	2.138	2.088	20	44	43	49	18	48	20	2	49	183	8	0	242
ZAMORA	1.492	1.442	1.551	1.532	1.544	1.530	1.523	24	23	11	18	24	11	12	0	12	102	9	0	123
CASTILLA-LA MANCHA	11.778	12.331	9.610	12.830	12.830	10.837	9.547	325	420	415	471	471	457	457	375	420	1.370	673	178	3.016
ALBACETE	2.385	2.346	2.399	2.352	2.352	2.335	2.314	68	63	110	108	108	96	96	12	31	527	42	37	649
CIUDAD REAL	3.507	3.930	4.055	4.040	4.040	2.977	2.940	36	144	67	65	65	90	90	3	11	337	180	26	557
CUENCA	1.457	1.479	1.567	1.579	1.579	1.390	1.370	179	158	173	173	173	165	165	210	311	183	398	84	1.186
GUADALAJARA	620	638	567	27.715	549	471	464	17	32	30	361	27	28	28	19	43	96	0	31	189
TOLEDO	3.809	3.938	1.022	27.715	4.310	3.664	2.459	25	23	35	361	98	78	78	131	24	227	53	0	435

CC.AA. Y/O PROVINCIAS	REVISIONES EFECTUADAS							EXTINCIÓN DERECHO							CAUSAS DE EXTINCIÓN ACUMULADAS					
	1999	2000	2001	2002	2003	2004	2005	1999	2000	2001	2002	2003	2004	2005	RESIDEN. LEGAL	REC. ECONÓMICOS		FALLEC. PENS.	OTRAS CAUSAS	TOTAL CAUSAS
																PERSONAL	U.E.C.			
CATALUNYA	29.368	30.475	31.275	27.715	30.357	30.370	29.670	99	186	88	361	1.837	1.756	59	9	354	542	2.909	572	4.386
BARCELONA	21.450	22.371	22.927	22.675	22.332	22.332	21.827	92	151	68	307	1.398	1.248	32	8	290	450	2.086	462	3.296
GIRONA	1.843	1.922	2.081	1.990	1.984	1.997	1.944	1	8	6	25	102	127	21	0	31	33	189	37	290
LLEIDA	3.057	3.042	3.026	2.998	2.839	2.839	2.762	2	10	3	13	158	174	3	0	14	36	285	28	363
TARRAGONA	3.018	3.140	3.241	52	3.202	3.202	3.137	4	17	11	16	179	207	3	1	19	23	349	45	437
C. VALENCIANA	18.577	12.120	8.338	8.856	9.542	9.802	2.541	333	519	234	149	531	534	288	75	548	1.183	527	255	2.588
ALICANTE	5.999	6.237	6.178	6.840	8.462	7.382	775	35	364	66	61	499	53	95	73	402	216	264	218	1.173
CASTELLÓN	1.162	1.166	1.181	1.138	1.080	1.085	1.056	29	41	58	51	32	48	63	0	41	181	78	22	322
VALENCIA	11.416	4.717	979	878	0	1.335	710	269	114	110	37	0	433	130	2	105	786	185	15	1.093
EXTREMADURA	7.616	8.345	9.012	9.198	9.988	11.169	10.868	125	134	87	368	341	160	227	1	229	807	304	101	1.442
BADAJOS	5.385	5.823	6.265	6.415	6.993	7.792	7.554	84	95	58	246	223	115	161	0	158	541	214	69	982
CÁCERES	2.231	2.522	2.747	2.783	2.995	3.377	3.314	41	39	29	122	118	45	66	1	71	266	90	32	460
GALICIA	22.452	23.822	24.713	25.320	24.811	25.405	25.649	247	244	297	243	328	425	402	64	321	1.527	126	148	2.186
A CORUÑA	10.840	11.115	11.482	11.694	11.664	11.551	11.379	155	117	133	137	201	227	226	34	132	818	100	112	1.196
LUGO	2.747	2.752	2.886	3.545	3.100	3.176	3.138	15	11	31	14	10	29	36	1	33	103	6	3	146
OURENSE	3.178	3.319	3.449	3.518	3.593	3.669	3.718	27	32	43	27	30	33	42	16	49	159	0	10	234
PONTEVEDRA	5.687	6.636	6.896	6.563	6.454	7.009	7.414	50	84	90	65	87	136	98	13	107	447	20	23	610
MADRID	14.404	12.851	13.875	12.012	12.307	12.339	9.102	1.798	1.621	2.019	2.175	2.088	2.148	2.065	126	3.560	2.000	5.629	2.599	13.914
MURCIA	3.722	4.208	4.804	4.848	4.858	4.858	968	66	365	29	117	163	151	118	0	33	976	0	0	1.009
NAVARRA	2.413	2.397	2.517	2.493	2.399	2.230	2.156	96	73	97	99	142	54	67	0	19	605	3	1	628
PAÍS VASCO	5.095	4.931	3.348	3.429	3.589	4.584	4.144	421	343	332	318	278	295	374	12	536	719	946	148	2.361
ÁLAVA	683	475	503	522	548	518	485	88	7	9	19	19	16	10	9	5	70	63	21	168
GUIPÚZCOA	1.604	1.584	0	0	222	1.246	885	26	47	0	0	36	55	34	0	15	104	29	50	198
VIZCAYA	2.808	2.872	2.845	2.907	2.819	2.820	2.774	307	289	323	299	223	224	330	3	516	545	854	77	1.995
LA RIOJA	1.007	918	1.005	1.009	972	986	892	14	23	54	50	29	37	34	1	48	174	2	16	241
CEUTA	497	494	522	566	590	601	600	3	3	3	5	2	1	3	0	3	16	1	0	20
MELILLA	515	512	541	572	586	590	587	12	13	5	22	29	22	27	0	10	27	83	10	130
TOTAL ESTADO	183.421	200.755	178.745	183.043	183.113	171.468	151.777	5.425	6.318	5.308	6.238	7.944	7.798	5.662	696	8.924	16.689	13.420	4.964	44.693

PENSIÓN NO CONTRIBUTIVA DE JUBILACIÓN**REVISIONES DE OFICIO E INSTANCIA DE PARTE**

CC.AA. Y/O PROVINCIAS	REVISIONES EFECTUADAS							EXTINCIONES DE DERECHO							CAUSAS DE EXTINCIÓN ACUMULADAS					
	1999	2000	2001	2002	2003	2004	2005	1999	2000	2001	2002	2003	2004	2005	RESIDEN.	REC. ECONÓMICOS		FALLEC.	OTRAS	TOTAL
															LEGAL	PERSONAL	U.E.C.	PENS.	CAUSAS	CAUSAS
ANDALUCÍA	6.803	7.056	7.646	6.677	6.458	6.115	7.091	4.128	3.635	3.747	4.055	4.101	4.626	5.219	35	11.300	2.978	13.553	1.645	29.511
ALMERÍA	252	392	262	255	313	339	365	172	194	182	193	201	202	260	6	546	92	690	70	1.404
CÁDIZ	1.310	1.092	1.368	1.230	975	988	941	601	500	405	546	633	781	812	17	1.471	431	2.233	126	4.278
CÓRDOBA	724	659	1.144	763	722	610	848	516	455	493	439	370	472	585	1	1.292	549	1.237	251	3.330
GRANADA	704	1.001	1.138	851	614	613	664	461	460	439	453	473	469	488	4	1.031	264	1.647	297	3.243
HUELVA	614	984	751	655	480	481	530	474	506	464	446	388	350	471	3	1.169	388	1.364	175	3.099
JAÉN	663	632	507	572	938	627	700	446	412	410	419	339	543	556	1	1.230	347	1.148	399	3.125
MÁLAGA	669	752	982	911	891	1.008	1.325	293	9	250	487	564	716	801	1	1.242	225	1.408	244	3.120
SEVILLA	1.867	1.544	1.494	1.440	1.525	1.449	1.718	1.165	1.099	1.104	1.072	1.133	1.093	1.246	2	3.319	682	3.826	83	7.912
ARAGÓN	1.080	1.250	1.066	1.182	1.079	963	940	839	840	769	879	852	740	751	4	2.042	680	2.404	540	5.670
HUESCA	340	330	313	312	323	261	271	299	290	263	264	271	211	240	0	841	165	688	144	1.838
TERUEL	183	772	107	143	125	96	81	128	555	79	106	98	78	67	0	204	78	282	93	657
ZARAGOZA	557	772	646	727	631	606	588	412	555	427	509	483	451	444	4	997	437	1.434	303	3.175
ASTURIAS	652	772	807	957	745	678	704	432	555	602	564	546	512	519	8	972	316	2.249	185	3.730
ILLES BALEARS	496	532	338	367	451	402	281	281	267	238	251	331	174	151	5	486	85	1.037	80	1.693
CANARIAS	1.334	2.141	1.964	2.172	2.125	1.834	2.711	557	1.046	894	1.188	1.089	1.182	1.020	34	385	703	2.546	3.308	6.976
LAS PALMAS	374	977	832	840	896	766	641	157	570	546	604	592	554	421	2	196	597	1.616	1.033	3.444
S.C. TENERIFE	960	1.164	1.132	1.332	1.229	1.068	2.070	400	476	348	584	497	628	599	32	189	106	930	2.275	3.532
CANTABRIA	357	325	379	468	593	945	871	250	247	281	274	242	380	320	46	456	359	812	321	1.994
CASTILLA Y LEÓN	1.835	1.993	1.929	1.925	1.799	1.729	1.821	1.186	1.256	1.209	1.240	1.146	1.127	1.156	17	3.049	1.622	3.279	353	8.320
ÁVILA	204	212	167	176	174	180	193	162	136	151	144	128	144	144	0	390	158	456	5	1.009
BURGOS	295	331	253	218	213	224	281	192	196	148	134	134	146	160	6	291	191	572	50	1.110
LEÓN	264	271	264	299	400	261	182	198	215	209	225	283	168	114	2	486	117	656	34	1.295
PALENCIA	244	206	300	245	400	253	295	121	135	144	135	283	137	148	3	257	225	422	67	974
SALAMANCA	390	387	389	463	400	394	423	281	300	283	338	283	271	288	2	671	434	899	38	2.044
SEGOVIA	28	20	30	19	44	38	44	16	20	20	12	32	23	34	0	77	44	25	11	157
SORIA	40	62	56	62	36	42	69	27	51	43	46	24	30	55	0	77	49	129	21	276
VALLADOLID	219	377	314	285	276	203	189	109	136	105	115	151	124	122	2	486	184	75	115	862
ZAMORA	151	127	156	158	124	134	145	80	67	106	91	74	84	91	2	314	220	45	12	593
CASTILLA-LA MANCHA	1.548	1.718	1.571	1.798	1.753	1.477	1.606	1.136	1.209	1.136	1.266	1.240	1.158	1.265	31	2.329	1.009	4.383	658	8.410
ALBACETE	295	325	275	296	298	251	280	247	249	211	233	234	193	213	3	486	202	822	67	1.580
CIUDAD REAL	416	504	459	568	541	495	544	328	367	356	437	419	390	425	0	660	310	1.565	187	2.722
CUENCA	328	357	299	316	318	188	165	193	161	173	184	172	157	140	2	353	179	532	114	1.180
GUADALAJARA	82	81	83	136	112	69	63	63	71	57	77	51	58	54	0	99	13	250	69	431
TOLEDO	427	451	455	482	484	474	554	305	361	339	335	364	360	433	26	731	305	1.214	221	2.497

CC.AA. Y/O PROVINCIAS	REVISIONES EFECTUADAS							EXTINCIONES DE DERECHO						CAUSAS DE EXTINCIÓN ACUMULADAS						
	1999	2000	2001	2002	2003	2004	2005	1999	1998	1999	2000	2001	2005	2005	RESIDEN.	REC. ECONÓMICOS		FALLEC.	OTRAS	TOTAL
															LEGAL	PERSONAL	U.E.C.	PENS.	CAUSAS	CAUSAS
CATALUNYA	2.584	2.839	1.422	1.406	2.559	3.437	2.252	1.199	1.195	492	313	1.249	1.369	1.258	54	4.468	1.808	39	706	7.075
BARCELONA	1.909	2.093	1.033	1.035	1.958	2.458	1.633	842	852	347	220	922	956	870	38	3.038	1.357	34	542	5.009
GIRONA	127	160	109	77	141	219	123	55	44	32	16	65	84	68	4	265	62	0	33	364
LLEIDA	278	309	128	123	227	384	241	166	169	55	26	135	162	175	4	611	204	4	65	888
TARRAGONA	270	277	152	171	233	376	255	136	130	58	51	127	167	145	8	554	185	1	66	814
C. VALENCIANA	2.706	3.078	3.532	3.958	4.258	4.557	3.181	1.781	1.793	1.807	1.791	1.888	2.432	1.900	2	4.652	2.145	6.056	537	13.392
ALICANTE	767	691	677	803	954	904	805	546	482	491	533	588	582	596	2	1.451	283	1.948	134	3.818
CASTELLÓN	192	256	256	274	425	245	184	150	139	123	137	188	132	131	0	280	229	421	70	1.000
VALENCIA	1.747	2.131	2.599	2.881	2.879	3.408	2.192	1.085	1.172	1.193	1.121	1.112	1.718	1.173	0	2.921	1.633	3.687	333	8.574
EXTREMADURA	1.118	1.335	1.239	1.351	1.544	1.646	1.884	829	910	809	924	1.071	799	990	4	2.098	767	2.888	575	6.332
BADAJOS	793	940	851	943	1.099	1.023	1.258	606	640	548	639	765	496	659	2	1.409	507	2.065	370	4.353
CÁCERES	325	395	388	408	445	623	626	223	270	261	285	306	303	331	2	689	260	823	205	1.979
GALICIA	2.951	3.196	2.923	3.996	3.881	3.458	3.396	2.057	2.141	1.929	2.136	2.168	2.213	2.208	211	4.028	1.160	8.686	767	14.852
A CORUÑA	1.273	1.413	348	1.319	1.400	1.401	1.436	955	956	258	917	961	951	930	161	2.120	305	3.731	211	6.528
LUGO	298	297	348	285	290	349	321	170	216	258	194	223	265	227	0	219	38	940	247	1.444
OURENSE	326	322	348	355	399	344	376	203	221	258	240	313	262	303	16	409	185	1.080	110	1.800
PONTEVEDRA	1.054	1.164	1.156	2.037	1.792	1.364	1.263	729	748	664	785	671	735	748	34	1.280	632	2.935	199	5.080
MADRID	2.716	3.749	3.829	3.317	3.755	3.880	5.276	1.595	1.545	1.542	1.820	1.981	1.987	1.918	159	3.000	1.312	6.693	1.224	12.388
MURCIA	1.005	983	1.170	788	880	922	859	470	471	464	515	544	557	566	1	942	778	1.561	305	3.587
NAVARRA	327	316	303	292	387	278	437	298	276	250	245	310	233	296	2	224	372	964	346	1.908
PAÍS VASCO	1.252	1.320	1.501	2.679	2.586	2.993	3.200	673	657	632	579	416	569	659	71	861	1.124	1.644	485	4.185
ÁLAVA	84	72	50	81	96	116	90	84	72	50	81	96	116	90	27	0	281	237	44	589
GUIPÚZCOA	282	392	259	199	97	205	227	282	296	259	199	97	205	227	41	332	291	539	362	1.565
VIZCAYA	886	856	1.192	2.399	2.393	2.672	2.883	307	289	323	299	223	248	342	3	529	552	868	79	2.031
LA RIOJA	322	238	148	146	112	118	128	134	122	123	96	93	76	101	7	206	108	362	62	745
CEUTA	244	260	228	199	151	150	207	53	43	41	51	48	56	61	3	53	31	245	21	353
MELILLA	133	266	298	134	143	128	170	44	45	44	51	44	47	57	1	44	32	233	22	332
TOTAL ESTADO	29.463	33.367	32.293	33.812	35.259	35.710	37.015	17.942	18.253	17.009	18.238	19.359	20.237	20.415	695	41.595	17.389	59.634	12.140	131.453

PNC DE INVALIDEZ: EVOLUCIÓN Y DISTRIBUCIÓN TERRITORIAL DE LA GESTIÓN

R.D.L. 1/1994, DE 20 DE JUNIO; T. REF. LGSS PNCs DE LA SEGURIDAD SOCIAL

INVALIDEZ

		Entrada	Resueltas	% R./E.	Aprobadas	% A./R.	No Aprob.	Pendientes
G E S T I Ó N	1999	48.961	50.522	103,19%	26.183	51,82%	24.339	17.275
	2000	44.867	47.046	104,86%	24.288	51,63%	22.758	15.096
	2001	40.967	39.756	97,04%	20.602	51,82%	19.154	16.307
	2002	37.014	38.610	104,31%	19.341	50,09%	19.269	14.711
	2003	36.247	38.257	105,55%	19.380	50,66%	18.877	12.701
	2004	33.629	34.496	102,58%	17.947	52,03%	16.549	11.834
M E N S U A L E S	1999	4.080	4.210		2.182		2.028	17.275
	2000	3.739	3.921		2.024		1.897	15.096
	2001	3.414	3.313		1.717		1.596	16.307
	2002	3.085	3.218		1.612		1.606	14.711
	2003	3.021	3.188		1.615		1.573	12.701
	2004	2.802	2.875		1.496		1.379	11.834
2005								
	I	2.279	2.178	95,57%	1.102	50,60%	1.076	11.935
	II	2.618	3.159	120,66%	1.701	53,85%	1.458	11.394
	III	2.852	2.895	101,51%	1.519	52,47%	1.376	11.351
	IV	3.131	2.864	91,47%	1.497	52,27%	1.367	11.618
	V	3.020	2.445	80,96%	1.350	55,21%	1.095	12.193
	VI	2.958	3.061	103,48%	1.683	54,98%	1.378	12.090
	VII	4.292	2.418	56,34%	1.279	52,89%	1.139	13.964
	VIII	2.121	2.057	96,98%	1.037	50,41%	1.020	14.028
	IX	2.366	2.346	99,15%	1.178	50,21%	1.168	14.048
	X	2.618	3.301	126,09%	1.748	52,95%	1.553	13.365
	XI	2.778	2.982	107,34%	1.637	54,90%	1.345	13.161
	XII	2.426	2.639	108,78%	1.258	47,67%	1.381	12.948
2005		33.459	32.345	96,67%	16.989	52,52%	15.356	12.948

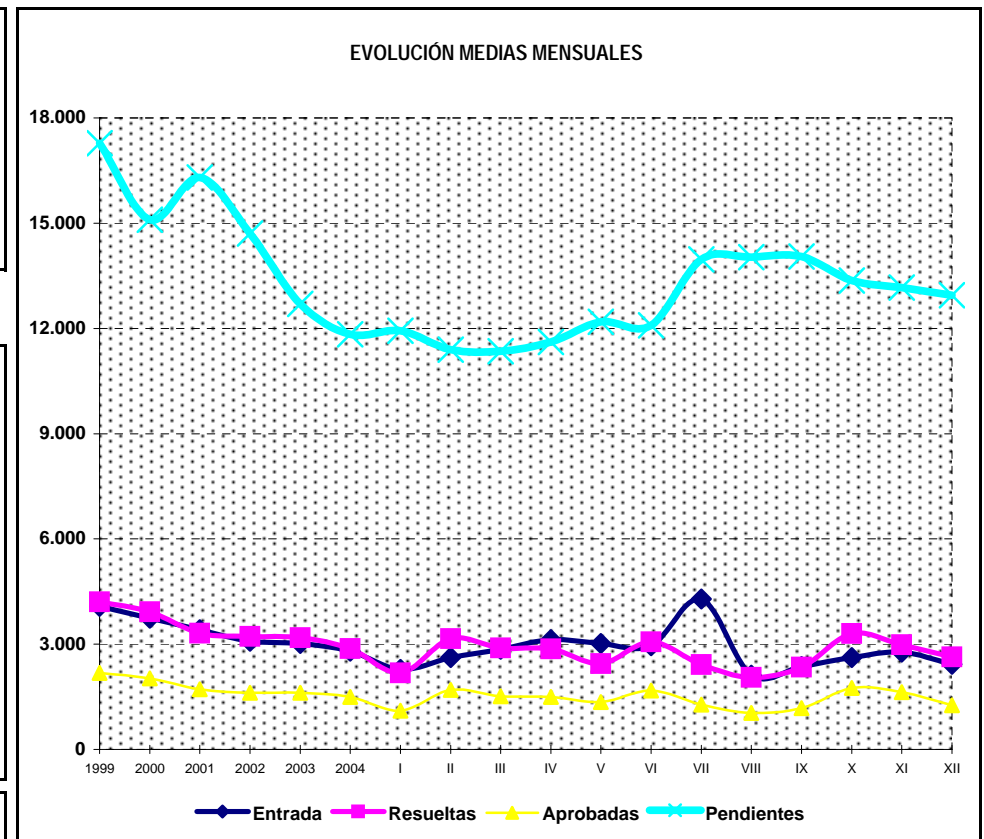
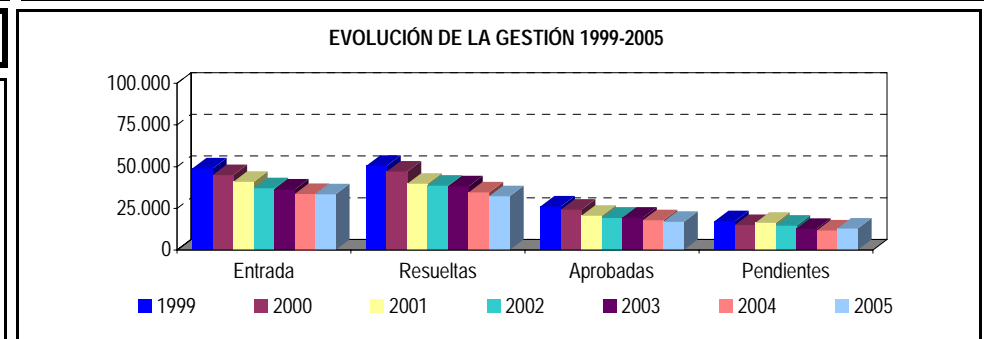

* Pendientes reales

PENSIÓN NO CONTRIBUTIVA DE INVALIDEZ

EVOLUCIÓN INTERANUAL DE LAS SOLICITUDES PRESENTADAS

CC.AA. PROVINCIAS	1999		2000		2001		2002		2003		2004		2005	
	nº	% (1)	nº	% (1)	nº	% (1)	nº	% (1)	nº	% (1)	nº	% (1)	nº	% (1)
ANDALUCÍA	12.451	25,43%	10.882	24,25%	10.280	25,09%	8.984	24,27%	8.827	24,35%	7.730	22,99%	7.109	21,25%
ALMERÍA	717	1,46%	683	1,52%	507	1,24%	442	1,19%	494	1,36%	400	1,19%	361	1,08%
CÁDIZ	2.132	4,35%	1.638	3,65%	1.596	3,90%	1.839	4,97%	1.304	3,60%	1.295	3,85%	1.384	4,14%
CÓRDOBA	847	1,73%	714	1,59%	680	1,66%	570	1,54%	651	1,80%	582	1,73%	612	1,83%
GRANADA	947	1,93%	1.112	2,48%	703	1,72%	714	1,93%	726	2,00%	639	1,90%	596	1,78%
HUELVA	1.031	2,11%	899	2,00%	750	1,83%	707	1,91%	674	1,86%	592	1,76%	544	1,63%
JAÉN	641	1,31%	535	1,19%	488	1,19%	515	1,39%	439	1,21%	407	1,21%	376	1,12%
MÁLAGA	2.827	5,77%	2.536	5,65%	3.188	7,78%	526	1,42%	2.099	5,79%	1.746	5,19%	1.438	4,30%
SEVILLA	3.309	6,76%	2.765	6,16%	2.368	5,78%	526	1,42%	2.440	6,73%	2.069	6,15%	1.798	5,37%
ARAGÓN	718	1,47%	629	1,40%	613	1,50%	526	1,42%	503	1,39%	451	1,34%	451	1,35%
HUESCA	138	0,28%	109	0,24%	81	0,20%	90	0,24%	85	0,23%	70	0,21%	67	0,20%
TERUEL	40	0,08%	33	0,07%	23	0,06%	36	0,10%	38	0,10%	32	0,10%	35	0,10%
ZARAGOZA	540	1,10%	487	1,09%	509	1,24%	400	1,08%	380	1,05%	349	1,04%	349	1,04%
ASTURIAS	1.349	2,76%	1.395	3,11%	1.294	3,16%	1.198	3,24%	1.035	2,86%	862	2,56%	799	2,39%
ILLES BALEARS	816	1,67%	1.075	2,40%	683	1,67%	598	1,62%	719	1,98%	398	1,18%	336	1,00%
CANARIAS	4.227	8,63%	4.058	9,04%	4.241	10,35%	3.630	9,81%	3.127	8,63%	3.232	9,61%	4.393	13,13%
LAS PALMAS	1.792	3,66%	1.628	3,63%	1.968	4,80%	1.747	4,72%	1.365	3,77%	1.546	4,60%	1.507	4,50%
S.C. TENERIFE	2.435	4,97%	2.430	5,42%	2.273	5,55%	1.883	5,09%	1.762	4,86%	1.686	5,01%	2.886	8,63%
CANTABRIA	707	1,44%	519	1,16%	434	1,06%	404	1,09%	446	1,23%	616	1,83%	482	1,44%
CASTILLA Y LEÓN	1.815	3,71%	1.833	4,09%	1.498	3,66%	1.377	3,72%	1.345	3,71%	1.249	3,71%	1.511	4,52%
ÁVILA	149	0,30%	131	0,29%	111	0,27%	96	0,26%	123	0,34%	102	0,30%	121	0,36%
BURGOS	236	0,48%	238	0,53%	233	0,57%	232	0,63%	173	0,48%	182	0,54%	180	0,54%
LEÓN	465	0,95%	471	1,05%	304	0,74%	280	0,76%	314	0,87%	229	0,68%	277	0,83%
PALENCIA	115	0,23%	85	0,19%	112	0,27%	96	0,26%	70	0,19%	80	0,24%	109	0,33%
SALAMANCA	303	0,62%	285	0,64%	255	0,62%	200	0,54%	209	0,58%	223	0,66%	240	0,72%
SEGOVIA	74	0,15%	62	0,14%	44	0,11%	79	0,21%	68	0,19%	78	0,23%	84	0,25%
SORIA	43	0,09%	33	0,07%	31	0,08%	26	0,07%	35	0,10%	31	0,09%	25	0,07%
VALLADOLID	266	0,54%	326	0,73%	264	0,64%	230	0,62%	213	0,59%	212	0,63%	308	0,92%
ZAMORA	164	0,33%	202	0,45%	144	0,35%	138	0,37%	140	0,39%	112	0,33%	167	0,50%
CASTILLA-LA MANCHA	2.152	4,40%	1.907	4,25%	1.727	4,22%	1.574	4,25%	1.501	4,14%	1.366	4,06%	1.414	4,23%
ALBACETE	524	1,07%	408	0,91%	325	0,79%	388	1,05%	359	0,99%	318	0,95%	396	1,18%
CIUDAD REAL	576	1,18%	708	1,58%	598	1,46%	503	1,36%	392	1,08%	361	1,07%	330	0,99%
CUENCA	248	0,51%	237	0,53%	227	0,55%	196	0,53%	238	0,66%	226	0,67%	198	0,59%
GUADALAJARA	89	0,18%	5.175	11,53%	76	0,19%	84	0,23%	88	0,24%	51	0,15%	80	0,24%
TOLEDO	715	1,46%	5.175	11,53%	501	1,22%	403	1,09%	424	1,17%	410	1,22%	410	1,23%

CC.AA. PROVINCIAS	1999		2000		2001		2002		2003		2004		2005	
	nº	% (1)	nº	% (1)	nº	% (1)	nº	% (1)	nº	% (1)	nº	% (1)	nº	% (1)
CATALUNYA	5.829	11,91%	5.175	11,53%	5.024	12,26%	5.030	13,59%	5.152	14,21%	4.505	13,40%	4.285	12,81%
BARCELONA	4.729	9,66%	4.077	9,09%	4.033	9,84%	4.014	10,84%	4.074	11,24%	3.553	10,57%	3.408	10,19%
GIRONA	332	0,68%	326	0,73%	306	0,75%	279	0,75%	227	0,63%	255	0,76%	249	0,74%
LLEIDA	248	0,51%	237	0,53%	221	0,54%	196	0,53%	250	0,69%	222	0,66%	176	0,53%
TARRAGONA	520	1,06%	535	1,19%	464	1,13%	541	1,46%	601	1,66%	475	1,41%	452	1,35%
C. VALENCIANA	4.652	9,50%	4.868	10,85%	4.135	10,09%	4.049	10,94%	4.080	11,26%	3.941	11,72%	4.046	12,09%
ALICANTE	1.667	3,40%	1.920	4,28%	1.539	3,76%	1.509	4,08%	1.439	3,97%	1.263	3,76%	1.167	3,49%
CASTELLÓN	535	1,09%	416	0,93%	336	0,82%	381	1,03%	309	0,85%	406	1,21%	390	1,17%
VALENCIA	2.450	5,00%	2.532	5,64%	2.260	5,52%	2.159	5,83%	2.332	6,43%	2.272	6,76%	2.489	7,44%
EXTREMADURA	1.440	2,94%	1.415	3,15%	1.121	2,74%	1.142	3,09%	947	2,61%	610	1,81%	661	1,98%
BADAJOS	1.013	2,07%	1.017	2,27%	822	2,01%	817	2,21%	273	0,75%	369	1,10%	424	1,27%
CÁCERES	427	0,87%	398	0,89%	299	0,73%	325	0,88%	273	0,75%	241	0,72%	237	0,71%
GALICIA	4.435	9,06%	4.146	9,24%	3.414	8,33%	3.414	9,22%	3.181	8,78%	2.982	8,87%	2.886	8,63%
A CORUÑA	1.915	3,91%	1.857	4,14%	1.474	3,60%	1.356	3,66%	1.383	3,82%	1.168	3,47%	1.143	3,42%
LUGO	375	0,77%	376	0,84%	388	0,95%	288	0,78%	257	0,71%	277	0,82%	242	0,72%
OURENSE	564	1,15%	483	1,08%	494	1,21%	459	1,24%	452	1,25%	422	1,25%	396	1,18%
PONTEVEDRA	1.581	3,23%	1.430	3,19%	1.058	2,58%	1.311	3,54%	1.089	3,00%	1.115	3,32%	1.105	3,30%
MADRID	3.749	7,66%	2.937	6,55%	3.120	7,62%	2.181	5,89%	2.604	7,18%	2.579	7,67%	2.161	6,46%
MURCIA	2.607	5,32%	2.013	4,49%	1.558	3,80%	1.336	3,61%	1.401	3,87%	1.465	4,36%	1.277	3,82%
NAVARRA	191	0,39%	145	0,32%	183	0,45%	127	0,34%	96	0,26%	116	0,34%	107	0,32%
PAÍS VASCO	1.107	2,26%	1.062	2,37%	973	2,38%	900	2,43%	754	2,08%	1.026	3,05%	979	2,93%
ÁLAVA	53	0,11%	63	0,14%	44	0,11%	43	0,12%	77	0,21%	69	0,21%	85	0,25%
GUIPÚZCOA	350	0,71%	315	0,70%	315	0,77%	331	0,89%	97	0,27%	326	0,97%	378	1,13%
VIZCAYA	704	1,44%	684	1,52%	614	1,50%	526	1,42%	580	1,60%	631	1,88%	516	1,54%
LA RIOJA	164	0,33%	174	0,39%	117	0,29%	127	0,34%	105	0,29%	119	0,35%	128	0,38%
CEUTA	257	0,52%	277	0,62%	261	0,64%	200	0,54%	194	0,54%	172	0,51%	209	0,62%
MELILLA	295	0,60%	357	0,80%	291	0,71%	217	0,59%	230	0,63%	210	0,62%	225	0,67%
TOTAL ESTADO	48.961	100,00%	44.867	100,00%	40.967	100,00%	37.014	100,00%	36.247	100,00%	33.629	100,00%	33.459	100,00%

(1) Calculado sobre el total de solicitudes presentadas en el año

PENSIÓN NO CONTRIBUTIVA DE INVALIDEZ

EVOLUCIÓN INTERANUAL DE LAS SOLICITUDES RESUELTAS

CC.AA. PROVINCIAS	1999		2000		2001		2002		2003		2004		2005	
	nº	% (1)	nº	% (1)	nº	% (1)	nº	% (1)	nº	% (1)	nº	% (1)	nº	% (1)
ANDALUCÍA	13.185	26,10%	11.215	23,84%	9.718	24,44%	9.149	23,70%	8.798	23,00%	8.008	23,21%	7.280	22,51%
ALMERÍA	693	1,37%	726	1,54%	564	1,42%	428	1,11%	451	1,18%	461	1,34%	364	1,13%
CÁDIZ	2.070	4,10%	1.627	3,46%	1.890	4,75%	1.455	3,77%	1.373	3,59%	1.293	3,75%	1.331	4,12%
CÓRDOBA	897	1,78%	658	1,40%	791	1,99%	544	1,41%	756	1,98%	551	1,60%	533	1,65%
GRANADA	1.068	2,11%	1.015	2,16%	717	1,80%	711	1,84%	790	2,06%	602	1,75%	572	1,77%
HUELVA	1.046	2,07%	910	1,93%	783	1,97%	730	1,89%	675	1,76%	596	1,73%	537	1,66%
JAÉN	658	1,30%	534	1,14%	490	1,23%	499	1,29%	422	1,10%	429	1,24%	390	1,21%
MÁLAGA	3.126	6,19%	2.955	6,28%	2.353	5,92%	592	1,53%	1.826	4,77%	1.732	5,02%	1.805	5,58%
SEVILLA	3.627	7,18%	2.790	5,93%	2.130	5,36%	592	1,53%	2.505	6,55%	2.344	6,79%	1.748	5,40%
ARAGÓN	730	1,44%	585	1,24%	635	1,60%	592	1,53%	522	1,36%	450	1,30%	496	1,53%
HUESCA	130	0,26%	102	0,22%	101	0,25%	86	0,22%	89	0,23%	74	0,21%	64	0,20%
TERUEL	45	0,09%	35	0,07%	23	0,06%	29	0,08%	37	0,10%	39	0,11%	34	0,11%
ZARAGOZA	555	1,10%	448	0,95%	511	1,29%	477	1,24%	396	1,04%	337	0,98%	398	1,23%
ASTURIAS	1.386	2,74%	1.402	2,98%	1.268	3,19%	883	2,29%	1.190	3,11%	936	2,71%	979	3,03%
ILLES BALEARS	816	1,62%	775	1,65%	785	1,97%	656	1,70%	635	1,66%	410	1,19%	390	1,21%
CANARIAS	4.467	8,84%	3.644	7,75%	3.466	8,72%	4.316	11,18%	3.916	10,24%	3.171	9,19%	3.171	9,80%
LAS PALMAS	1.880	3,72%	1.551	3,30%	1.436	3,61%	2.000	5,18%	1.990	5,20%	1.461	4,24%	1.349	4,17%
S.C. TENERIFE	2.587	5,12%	2.093	4,45%	2.030	5,11%	2.316	6,00%	1.926	5,03%	1.710	4,96%	1.822	5,63%
CANTABRIA	736	1,46%	544	1,16%	539	1,36%	402	1,04%	440	1,15%	543	1,57%	509	1,57%
CASTILLA Y LEÓN	1.861	3,68%	1.804	3,83%	1.692	4,26%	1.468	3,80%	1.392	3,64%	1.264	3,66%	1.421	4,39%
ÁVILA	188	0,37%	128	0,27%	127	0,32%	120	0,31%	128	0,33%	103	0,30%	120	0,37%
BURGOS	204	0,40%	209	0,44%	229	0,58%	311	0,81%	177	0,46%	165	0,48%	189	0,58%
LEÓN	520	1,03%	446	0,95%	366	0,92%	300	0,78%	311	0,81%	242	0,70%	254	0,79%
PALENCIA	110	0,22%	103	0,22%	108	0,27%	95	0,25%	70	0,18%	85	0,25%	107	0,33%
SALAMANCA	274	0,54%	300	0,64%	270	0,68%	206	0,53%	225	0,59%	222	0,64%	245	0,76%
SEGOVIA	87	0,17%	56	0,12%	58	0,15%	72	0,19%	67	0,18%	91	0,26%	67	0,21%
SORIA	41	0,08%	38	0,08%	31	0,08%	28	0,07%	29	0,08%	33	0,10%	24	0,07%
VALLADOLID	257	0,51%	313	0,67%	307	0,77%	212	0,55%	217	0,57%	199	0,58%	258	0,80%
ZAMORA	180	0,36%	211	0,45%	196	0,49%	124	0,32%	168	0,44%	124	0,36%	157	0,49%
CASTILLA-LA MANCHA	2.001	3,96%	2.162	4,60%	1.714	4,31%	1.672	4,33%	1.415	3,70%	1.379	4,00%	1.365	4,22%
ALBACETE	403	0,80%	439	0,93%	390	0,98%	410	1,06%	304	0,79%	323	0,94%	410	1,27%
CIUDAD REAL	675	1,34%	742	1,58%	546	1,37%	603	1,56%	384	1,00%	362	1,05%	312	0,96%
CUENCA	272	0,54%	238	0,51%	220	0,55%	198	0,51%	238	0,62%	214	0,62%	205	0,63%
GUADALAJARA	97	0,19%	5.341	11,35%	72	0,18%	85	0,22%	83	0,22%	60	0,17%	73	0,23%
TOLEDO	554	1,10%	5.341	11,35%	486	1,22%	376	0,97%	406	1,06%	420	1,22%	365	1,13%

CC.AA. PROVINCIAS	1999		2000		2001		2002		2003		2004		2005	
	nº	% (1)	nº	% (1)	nº	% (1)	nº	% (1)	nº	% (1)	nº	% (1)	nº	% (1)
CATALUNYA	6.342	12,55%	5.341	11,35%	5.013	12,61%	5.331	13,81%	4.800	12,55%	4.726	13,70%	4.529	14,00%
BARCELONA	5.117	10,13%	4.285	9,11%	3.977	10,00%	4.233	10,96%	3.818	9,98%	3.687	10,69%	3.605	11,15%
GIRONA	358	0,71%	295	0,63%	329	0,83%	342	0,89%	222	0,58%	265	0,77%	256	0,79%
LLEIDA	278	0,55%	215	0,46%	234	0,59%	214	0,55%	219	0,57%	241	0,70%	186	0,58%
TARRAGONA	589	1,17%	546	1,16%	473	1,19%	542	1,40%	541	1,41%	533	1,55%	482	1,49%
C. VALENCIANA	4.247	8,41%	6.262	13,31%	3.792	9,54%	3.495	9,05%	5.557	14,53%	4.568	13,24%	3.380	10,45%
ALICANTE	1.761	3,49%	1.830	3,89%	1.946	4,89%	1.503	3,89%	1.367	3,57%	1.283	3,72%	1.063	3,29%
CASTELLÓN	653	1,29%	512	1,09%	311	0,78%	324	0,84%	315	0,82%	403	1,17%	327	1,01%
VALENCIA	1.833	3,63%	3.920	8,33%	1.535	3,86%	1.668	4,32%	3.875	10,13%	2.882	8,35%	1.990	6,15%
EXTREMADURA	1.708	3,38%	1.421	3,02%	1.231	3,10%	1.014	2,63%	1.024	2,68%	638	1,85%	666	2,06%
BADAJOS	1.179	2,33%	981	2,09%	881	2,22%	738	1,91%	310	0,81%	406	1,18%	411	1,27%
CÁCERES	529	1,05%	440	0,94%	350	0,88%	276	0,71%	310	0,81%	232	0,67%	255	0,79%
GALICIA	4.338	8,59%	3.989	8,48%	3.610	9,08%	3.712	9,61%	3.445	9,00%	2.953	8,56%	2.775	8,58%
A CORUÑA	1.915	3,79%	1.660	3,53%	1.539	3,87%	1.429	3,70%	1.479	3,87%	1.215	3,52%	1.093	3,38%
LUGO	400	0,79%	387	0,82%	373	0,94%	306	0,79%	261	0,68%	281	0,81%	252	0,78%
OURENSE	555	1,10%	490	1,04%	492	1,24%	487	1,26%	461	1,21%	414	1,20%	366	1,13%
PONTEVEDRA	1.468	2,91%	1.452	3,09%	1.206	3,03%	1.490	3,86%	1.244	3,25%	1.043	3,02%	1.064	3,29%
MADRID	4.145	8,20%	3.440	7,31%	2.921	7,35%	2.718	7,04%	2.223	5,81%	2.469	7,16%	2.411	7,45%
MURCIA	2.519	4,99%	2.547	5,41%	1.569	3,95%	1.503	3,89%	1.340	3,50%	1.347	3,90%	1.328	4,11%
NAVARRA	214	0,42%	146	0,31%	129	0,32%	158	0,41%	118	0,31%	101	0,29%	117	0,36%
PAÍS VASCO	1.144	2,26%	978	2,08%	939	2,36%	948	2,46%	954	2,49%	1.007	2,92%	1.002	3,10%
ÁLAVA	48	0,10%	64	0,14%	44	0,11%	47	0,12%	72	0,19%	72	0,21%	86	0,27%
GUIPÚZCOA	358	0,71%	310	0,66%	316	0,79%	315	0,82%	113	0,30%	308	0,89%	386	1,19%
VIZCAYA	738	1,46%	604	1,28%	579	1,46%	586	1,52%	769	2,01%	627	1,82%	530	1,64%
LA RIOJA	161	0,32%	159	0,34%	165	0,42%	139	0,36%	103	0,27%	122	0,35%	111	0,34%
CEUTA	248	0,49%	295	0,63%	258	0,65%	226	0,59%	170	0,44%	178	0,52%	207	0,64%
MELILLA	274	0,54%	337	0,72%	312	0,78%	228	0,59%	215	0,56%	226	0,66%	208	0,64%
TOTAL ESTADO	50.522	100,00%	47.046	100,00%	39.756	100,00%	38.610	100,00%	38.257	100,00%	34.496	100,00%	32.345	100,00%

(1) Calculado sobre el total de solicitudes presentadas en el año

PENSIÓN NO CONTRIBUTIVA DE INVALIDEZ**EVOLUCIÓN INTERANUAL DE LAS SOLICITUDES APROBADAS**

CC.AA. PROVINCIAS	1999		2000		2001		2002		2003		2004		2005	
	nº	% (1)	nº	% (1)	nº	% (1)	nº	% (1)	nº	% (1)	nº	% (1)	nº	% (1)
ANDALUCÍA	6.020	22,99%	4.643	19,12%	4.456	21,63%	3.938	20,36%	3.831	19,77%	3.579	19,94%	3.624	21,33%
ALMERÍA	346	1,32%	297	1,22%	226	1,10%	216	1,12%	227	1,17%	242	1,35%	190	1,12%
CÁDIZ	1.353	5,17%	991	4,08%	1.238	6,01%	923	4,77%	895	4,62%	876	4,88%	877	5,16%
CÓRDOBA	458	1,75%	375	1,54%	417	2,02%	330	1,71%	373	1,92%	363	2,02%	347	2,04%
GRANADA	471	1,80%	481	1,98%	341	1,66%	356	1,84%	375	1,93%	305	1,70%	335	1,97%
HUELVA	539	2,06%	395	1,63%	345	1,67%	320	1,65%	306	1,58%	260	1,45%	268	1,58%
JAÉN	382	1,46%	283	1,17%	250	1,21%	285	1,47%	229	1,18%	176	0,98%	243	1,43%
MÁLAGA	1.363	5,21%	926	3,81%	1.056	5,13%	331	1,71%	707	3,65%	634	3,53%	719	4,23%
SEVILLA	1.108	4,23%	895	3,68%	583	2,83%	331	1,71%	719	3,71%	723	4,03%	645	3,80%
ARAGÓN	410	1,57%	325	1,34%	306	1,49%	331	1,71%	324	1,67%	293	1,63%	330	1,94%
HUESCA	80	0,31%	58	0,24%	62	0,30%	50	0,26%	45	0,23%	50	0,28%	46	0,27%
TERUEL	31	0,12%	24	0,10%	14	0,07%	15	0,08%	25	0,13%	25	0,14%	25	0,15%
ZARAGOZA	299	1,14%	243	1,00%	230	1,12%	266	1,38%	254	1,31%	218	1,21%	259	1,52%
ASTURIAS	654	2,50%	677	2,79%	600	2,91%	411	2,13%	526	2,71%	420	2,34%	528	3,11%
ILLES BALEARS	456	1,74%	341	1,40%	347	1,68%	313	1,62%	312	1,61%	213	1,19%	166	0,98%
CANARIAS	2.467	9,42%	1.896	7,81%	1.707	8,29%	1.940	10,03%	1.673	8,63%	1.626	9,06%	1.453	8,55%
LAS PALMAS	1.060	4,05%	732	3,01%	679	3,30%	846	4,37%	709	3,66%	703	3,92%	508	2,99%
S.C. TENERIFE	1.407	5,37%	1.164	4,79%	1.028	4,99%	1.094	5,66%	964	4,97%	923	5,14%	945	5,56%
CANTABRIA	388	1,48%	289	1,19%	268	1,30%	223	1,15%	239	1,23%	336	1,87%	321	1,89%
CASTILLA Y LEÓN	1.268	4,84%	1.266	5,21%	1.173	5,69%	941	4,87%	945	4,88%	881	4,91%	984	5,79%
ÁVILA	136	0,52%	86	0,35%	92	0,45%	78	0,40%	83	0,43%	67	0,37%	77	0,45%
BURGOS	157	0,60%	172	0,71%	182	0,88%	139	0,72%	124	0,64%	107	0,60%	129	0,76%
LEÓN	321	1,23%	283	1,17%	222	1,08%	194	1,00%	206	1,06%	145	0,81%	176	1,04%
PALENCIA	85	0,32%	69	0,28%	87	0,42%	71	0,37%	54	0,28%	62	0,35%	86	0,51%
SALAMANCA	164	0,63%	191	0,79%	158	0,77%	136	0,70%	169	0,87%	160	0,89%	175	1,03%
SEGOVIA	53	0,20%	31	0,13%	47	0,23%	47	0,24%	43	0,22%	61	0,34%	46	0,27%
SORIA	32	0,12%	30	0,12%	23	0,11%	19	0,10%	21	0,11%	27	0,15%	17	0,10%
VALLADOLID	202	0,77%	268	1,10%	250	1,21%	177	0,92%	164	0,85%	160	0,89%	168	0,99%
ZAMORA	118	0,45%	136	0,56%	112	0,54%	80	0,41%	81	0,42%	92	0,51%	110	0,65%
CASTILLA-LA MANCHA	1.123	4,29%	1.288	5,30%	976	4,74%	1.030	5,33%	867	4,47%	859	4,79%	842	4,96%
ALBACETE	224	0,86%	202	0,83%	177	0,86%	201	1,04%	157	0,81%	171	0,95%	203	1,19%
CIUDAD REAL	358	1,37%	457	1,88%	299	1,45%	382	1,98%	221	1,14%	224	1,25%	193	1,14%
CUENCA	161	0,61%	143	0,59%	149	0,72%	127	0,66%	158	0,82%	133	0,74%	143	0,84%
GUADALAJARA	73	0,28%	2.968	12,22%	50	0,24%	68	0,35%	63	0,33%	39	0,22%	52	0,31%
TOLEDO	307	1,17%	2.968	12,22%	301	1,46%	252	1,30%	268	1,38%	292	1,63%	251	1,48%

CC.AA. PROVINCIAS	1999		2000		2001		2002		2003		2004		2005	
	nº	% (1)	nº	% (1)	nº	% (1)	nº	% (1)	nº	% (1)	nº	% (1)	nº	% (1)
CATALUNYA	3.107	11,87%	2.968	12,22%	2.740	13,30%	2.880	14,89%	2.440	12,59%	2.198	12,25%	2.050	12,07%
BARCELONA	2.446	9,34%	2.349	9,67%	2.175	10,56%	2.279	11,78%	1.876	9,68%	1.638	9,13%	1.601	9,42%
GIRONA	165	0,63%	130	0,54%	151	0,73%	168	0,87%	110	0,57%	138	0,77%	113	0,67%
LLEIDA	151	0,58%	143	0,59%	134	0,65%	113	0,58%	134	0,69%	134	0,75%	100	0,59%
TARRAGONA	345	1,32%	346	1,42%	280	1,36%	320	1,65%	320	1,65%	288	1,60%	236	1,39%
C. VALENCIANA	2.168	8,28%	3.097	12,75%	1.856	9,01%	1.545	7,99%	2.790	14,40%	2.156	12,01%	1.561	9,19%
ALICANTE	763	2,91%	679	2,80%	747	3,63%	496	2,56%	563	2,91%	537	2,99%	440	2,59%
CASTELLÓN	374	1,43%	261	1,07%	197	0,96%	178	0,92%	190	0,98%	219	1,22%	178	1,05%
VALENCIA	1.031	3,94%	2.157	8,88%	912	4,43%	871	4,50%	2.037	10,51%	1.400	7,80%	943	5,55%
EXTREMADURA	1.045	3,99%	782	3,22%	666	3,23%	557	2,88%	738	3,81%	484	2,70%	490	2,88%
BADAJOS	682	2,60%	493	2,03%	463	2,25%	381	1,97%	231	1,19%	320	1,78%	295	1,74%
CÁCERES	363	1,39%	289	1,19%	203	0,99%	176	0,91%	231	1,19%	164	0,91%	195	1,15%
GALICIA	2.393	9,14%	2.271	9,35%	1.934	9,39%	1.992	10,30%	1.908	9,85%	1.700	9,47%	1.538	9,05%
A CORUÑA	1.018	3,89%	932	3,84%	799	3,88%	763	3,94%	780	4,02%	669	3,73%	592	3,48%
LUGO	285	1,09%	288	1,19%	274	1,33%	207	1,07%	177	0,91%	201	1,12%	163	0,96%
OURENSE	287	1,10%	219	0,90%	285	1,38%	233	1,20%	253	1,31%	233	1,30%	188	1,11%
PONTEVEDRA	803	3,07%	832	3,43%	576	2,80%	789	4,08%	698	3,60%	597	3,33%	595	3,50%
MADRID	2.146	8,20%	2.004	8,25%	1.759	8,54%	1.615	8,35%	1.264	6,52%	1.553	8,65%	1.478	8,70%
MURCIA	1.286	4,91%	1.394	5,74%	731	3,55%	644	3,33%	585	3,02%	617	3,44%	560	3,30%
NAVARRA	157	0,60%	107	0,44%	96	0,47%	125	0,65%	92	0,47%	79	0,44%	96	0,57%
PAÍS VASCO	757	2,89%	631	2,60%	612	2,97%	582	3,01%	599	3,09%	696	3,88%	721	4,24%
ÁLAVA	47	0,18%	62	0,26%	42	0,20%	46	0,24%	66	0,34%	65	0,36%	76	0,45%
GUIPÚZCOA	256	0,98%	196	0,81%	211	1,02%	223	1,15%	74	0,38%	230	1,28%	293	1,72%
VIZCAYA	454	1,73%	373	1,54%	359	1,74%	313	1,62%	459	2,37%	401	2,23%	352	2,07%
LA RIOJA	119	0,45%	99	0,41%	110	0,53%	89	0,46%	74	0,38%	92	0,51%	78	0,46%
CEUTA	89	0,34%	79	0,33%	114	0,55%	81	0,42%	70	0,36%	70	0,39%	82	0,48%
MELILLA	130	0,50%	131	0,54%	151	0,73%	104	0,54%	103	0,53%	95	0,53%	87	0,51%
TOTAL ESTADO	26.183	100,00%	24.288	100,00%	20.602	100,00%	19.341	100,00%	19.380	100,00%	17.947	100,00%	16.989	100,00%

(1) Calculado sobre el total de solicitudes presentadas en el año

R.D.LEGISLATIVO 1/1994, DE 20 DE JUNIO; TEXTO REFUNDIDO DE LA L.G.S.S.

PENSIÓN NO CONTRIBUTIVA DE INVALIDEZ

COMPARACIÓN ORIGEN SOLICITUDES PRESENTADAS CON APROBADAS PERIODO 1999-2005

COMUNIDADES AUTÓNOMAS	ORIGEN SOLICITUDES PRESENTADAS									ORIGEN SOLICITUDES APROBADAS								
	NUEVAS		LISMI		P A S		INSS		TOTAL	NUEVAS		LISMI		P A S		INSS		TOTAL
	Nº	%	Nº	%	Nº	%	Nº	%	Nº	Nº	%	Nº	%	Nº	%	Nº	%	Nº
ANDALUCÍA	62.924	94,96%	1.153	1,74%	2.139	3,23%	47	0,07%	66.263	26.774	88,98%	1.201	3,99%	2.072	6,89%	44	0,15%	30.091
ARAGÓN	3.523	90,54%	148	3,80%	179	4,60%	41	1,05%	3.891	2.016	86,93%	149	6,43%	137	5,91%	17	0,73%	2.319
ASTURIAS	7.588	95,66%	261	3,29%	70	0,88%	13	0,16%	7.932	3.576	93,71%	193	5,06%	43	1,13%	4	0,10%	3.816
ILLES BALEARS	4.348	94,01%	73	1,58%	152	3,29%	52	1,12%	4.625	1.962	91,34%	50	2,33%	104	4,84%	32	1,49%	2.148
CANARIAS	25.449	94,58%	213	0,79%	1.128	4,19%	118	0,44%	26.908	11.577	90,71%	261	2,05%	907	7,11%	17	0,13%	12.762
CANTABRIA	3.454	95,73%	102	2,83%	52	1,44%	0	0,00%	3.608	1.926	93,31%	92	4,46%	44	2,13%	2	0,10%	2.064
CASTILLA Y LEÓN	9.321	87,70%	374	3,52%	909	8,55%	24	0,23%	10.628	6.275	84,14%	373	5,00%	786	10,54%	24	0,32%	7.458
CAST.-LA MANCHA	10.963	94,18%	250	2,15%	370	3,18%	58	0,50%	11.641	6.278	89,88%	265	3,79%	400	5,73%	42	0,60%	6.985
CATALUNYA	32.826	93,79%	813	2,32%	438	1,25%	923	2,64%	35.000	16.268	88,49%	857	4,66%	375	2,04%	883	4,80%	18.383
C. VALENCIANA	28.285	95,01%	647	2,17%	823	2,76%	16	0,05%	29.771	13.677	90,14%	656	4,32%	834	5,50%	6	0,04%	15.173
EXTREMADURA	6.338	86,40%	588	8,02%	409	5,58%	1	0,01%	7.336	3.769	79,15%	535	11,23%	456	9,58%	2	0,04%	4.762
GALICIA	23.104	94,46%	606	2,48%	558	2,28%	190	0,78%	24.458	12.169	88,59%	707	5,15%	709	5,16%	151	1,10%	13.736
MADRID	18.120	93,74%	486	2,51%	725	3,75%	0	0,00%	19.331	10.921	92,40%	476	4,03%	422	3,57%	0	0,00%	11.819
MURCIA	10.272	88,12%	491	4,21%	669	5,74%	225	1,93%	11.657	4.606	79,18%	423	7,27%	712	12,24%	76	1,31%	5.817
NAVARRA	863	89,43%	47	4,87%	48	4,97%	7	0,73%	965	633	84,18%	78	10,37%	41	5,45%	0	0,00%	752
PAÍS VASCO	6.610	97,19%	49	0,72%	142	2,09%	0	0,00%	6.801	4.434	96,43%	43	0,94%	121	2,63%	0	0,00%	4.598
LA RIOJA	913	97,75%	7	0,75%	14	1,50%	0	0,00%	934	632	95,61%	8	1,21%	21	3,18%	0	0,00%	661
CEUTA	1.509	96,11%	35	2,23%	26	1,66%	0	0,00%	1.570	531	90,77%	32	5,47%	22	3,76%	0	0,00%	585
MELILLA	1.703	93,32%	70	3,84%	51	2,79%	1	0,05%	1.825	694	86,64%	62	7,74%	43	5,37%	2	0,25%	801
TOTAL ESTADO	258.113	93,81%	6.413	2,33%	8.902	3,24%	1.716	0,62%	275.144	128.718	88,94%	6.461	4,46%	8.249	5,70%	1.302	0,90%	144.730

P.N.C. DE INVALIDEZ ORIGEN SOLICITUDES PRESENTADAS

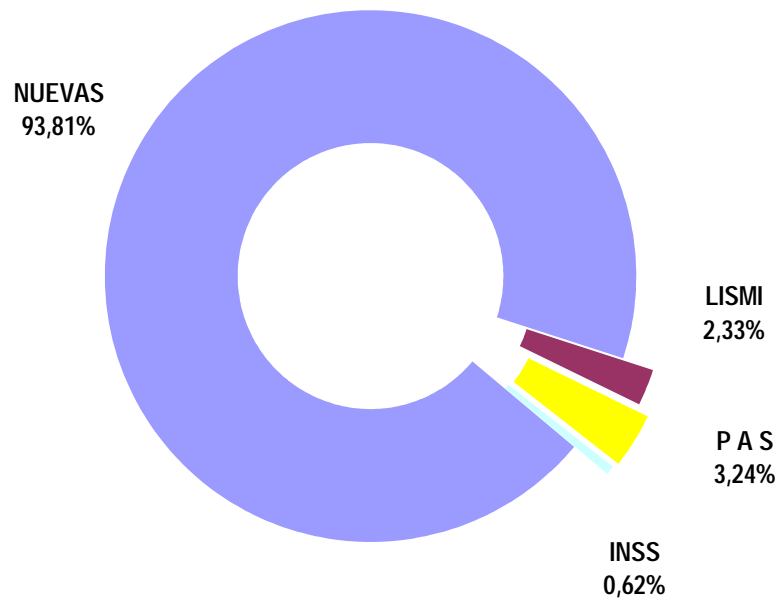

P.N.C. DE INVALIDEZ ORIGEN SOLICITUDES APROBADAS

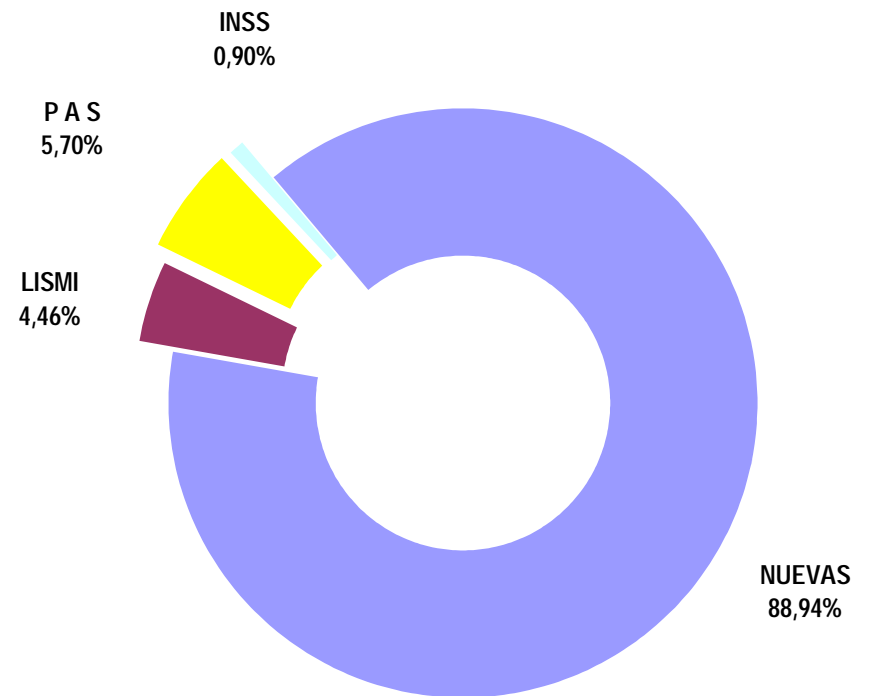

PENSIÓN NO CONTRIBUTIVA DE INVALIDEZ

EVOLUCIÓN INTERANUAL DE LAS SOLICITUDES DENEGADAS

CC.AA. PROVINCIAS	1999		2000		2001		2002		2003		2004		2005	
	nº	% (1)	nº	% (1)	nº	% (1)	nº	% (1)	nº	% (1)	nº	% (1)	nº	% (1)
ANDALUCÍA	6.403	32,72%	5.801	32,01%	4.487	29,93%	4.425	29,31%	4.281	28,97%	3.880	29,73%	2.948	24,24%
ALMERÍA	318	1,63%	382	2,11%	310	2,07%	167	1,11%	207	1,40%	207	1,59%	174	1,43%
CÁDIZ	638	3,26%	566	3,12%	571	3,81%	454	3,01%	416	2,82%	376	2,88%	412	3,39%
CÓRDOBA	368	1,88%	278	1,53%	329	2,19%	207	1,37%	355	2,40%	175	1,34%	159	1,31%
GRANADA	420	2,15%	386	2,13%	268	1,79%	269	1,78%	305	2,06%	212	1,62%	189	1,55%
HUELVA	467	2,39%	467	2,58%	413	2,75%	372	2,46%	342	2,31%	304	2,33%	217	1,78%
JAÉN	249	1,27%	226	1,25%	214	1,43%	191	1,27%	166	1,12%	210	1,61%	119	0,98%
MÁLAGA	1.455	7,44%	1.699	9,38%	1.037	6,92%	207	1,37%	971	6,57%	936	7,17%	868	7,14%
SEVILLA	2.488	12,71%	1.797	9,92%	1.345	8,97%	207	1,37%	1.519	10,28%	1.460	11,19%	810	6,66%
ARAGÓN	259	1,32%	206	1,14%	274	1,83%	207	1,37%	162	1,10%	132	1,01%	153	1,26%
HUESCA	44	0,22%	42	0,23%	38	0,25%	35	0,23%	36	0,24%	22	0,17%	16	0,13%
TERUEL	12	0,06%	11	0,06%	9	0,06%	12	0,08%	10	0,07%	9	0,07%	9	0,07%
ZARAGOZA	203	1,04%	153	0,84%	227	1,51%	160	1,06%	116	0,79%	101	0,77%	128	1,05%
ASTURIAS	605	3,09%	538	2,97%	487	3,25%	318	2,11%	441	2,98%	380	2,91%	352	2,89%
ILLES BALEARS	303	1,55%	339	1,87%	338	2,25%	278	1,84%	265	1,79%	149	1,14%	124	1,02%
CANARIAS	1.488	7,60%	1.207	6,66%	1.203	8,02%	1.769	11,72%	1.635	11,07%	999	7,65%	1.438	11,83%
LAS PALMAS	618	3,16%	639	3,53%	550	3,67%	918	6,08%	1.066	7,21%	551	4,22%	748	6,15%
S.C. TENERIFE	870	4,45%	568	3,13%	653	4,36%	851	5,64%	569	3,85%	448	3,43%	690	5,67%
CANTABRIA	306	1,56%	253	1,40%	250	1,67%	163	1,08%	173	1,17%	177	1,36%	176	1,45%
CASTILLA Y LEÓN	503	2,57%	438	2,42%	414	2,76%	306	2,03%	345	2,34%	306	2,34%	325	2,67%
ÁVILA	33	0,17%	25	0,14%	20	0,13%	19	0,13%	27	0,18%	23	0,18%	17	0,14%
BURGOS	34	0,17%	34	0,19%	47	0,31%	37	0,25%	32	0,22%	46	0,35%	46	0,38%
LEÓN	172	0,88%	132	0,73%	120	0,80%	93	0,62%	96	0,65%	88	0,67%	66	0,54%
PALENCIA	18	0,09%	19	0,10%	9	0,06%	20	0,13%	12	0,08%	16	0,12%	17	0,14%
SALAMANCA	104	0,53%	95	0,52%	95	0,63%	67	0,44%	53	0,36%	54	0,41%	66	0,54%
SEGOVIA	24	0,12%	21	0,12%	8	0,05%	10	0,07%	9	0,06%	16	0,12%	12	0,10%
SORIA	9	0,05%	7	0,04%	7	0,05%	6	0,04%	7	0,05%	4	0,03%	7	0,06%
VALLADOLID	55	0,28%	45	0,25%	39	0,26%	27	0,18%	37	0,25%	31	0,24%	52	0,43%
ZAMORA	54	0,28%	60	0,33%	69	0,46%	27	0,18%	72	0,49%	28	0,21%	42	0,35%
CASTILLA-LA MANCHA	699	3,57%	784	4,33%	618	4,12%	562	3,72%	489	3,31%	470	3,60%	470	3,87%
ALBACETE	154	0,79%	219	1,21%	177	1,18%	197	1,30%	135	0,91%	139	1,07%	192	1,58%
CIUDAD REAL	233	1,19%	262	1,45%	210	1,40%	180	1,19%	143	0,97%	118	0,90%	106	0,87%
CUENCA	100	0,51%	78	0,43%	62	0,41%	58	0,38%	75	0,51%	79	0,61%	55	0,45%
GUADALAJARA	14	0,07%	1.666	9,19%	16	0,11%	15	0,10%	17	0,12%	18	0,14%	18	0,15%
TOLEDO	198	1,01%	1.666	9,19%	153	1,02%	112	0,74%	119	0,81%	116	0,89%	99	0,81%

CC.AA. PROVINCIAS	1999		2000		2001		2002		2003		2004		2005	
	nº	% (1)	nº	% (1)	nº	% (1)	nº	% (1)	nº	% (1)	nº	% (1)	nº	% (1)
CATALUNYA	2.293	11,72%	1.666	9,19%	1.549	10,33%	1.639	10,86%	1.682	11,38%	1.748	13,39%	1.749	14,38%
BARCELONA	1.904	9,73%	1.361	7,51%	1.225	8,17%	1.327	8,79%	1.401	9,48%	1.394	10,68%	1.411	11,60%
GIRONA	136	0,70%	114	0,63%	130	0,87%	117	0,77%	80	0,54%	96	0,74%	107	0,88%
LLEIDA	89	0,45%	51	0,28%	72	0,48%	70	0,46%	60	0,41%	86	0,66%	67	0,55%
TARRAGONA	164	0,84%	140	0,77%	122	0,81%	125	0,83%	141	0,95%	172	1,32%	164	1,35%
C. VALENCIANA	1.606	8,21%	2.288	12,63%	1.323	8,82%	1.452	9,62%	2.125	14,38%	1.951	14,95%	1.443	11,87%
ALICANTE	751	3,84%	913	5,04%	828	5,52%	752	4,98%	590	3,99%	530	4,06%	468	3,85%
CASTELLÓN	220	1,12%	184	1,02%	96	0,64%	111	0,74%	91	0,62%	148	1,13%	121	1,00%
VALENCIA	635	3,25%	1.191	6,57%	399	2,66%	589	3,90%	1.444	9,77%	1.273	9,75%	854	7,02%
EXTREMADURA	568	2,90%	585	3,23%	481	3,21%	397	2,63%	237	1,60%	136	1,04%	140	1,15%
BADAJOS	440	2,25%	447	2,47%	361	2,41%	317	2,10%	59	0,40%	76	0,58%	92	0,76%
CÁCERES	128	0,65%	138	0,76%	120	0,80%	80	0,53%	59	0,40%	60	0,46%	48	0,39%
GALICIA	1.720	8,79%	1.482	8,18%	1.475	9,84%	1.595	10,57%	1.297	8,78%	1.129	8,65%	1.110	9,13%
A CORUÑA	761	3,89%	592	3,27%	634	4,23%	613	4,06%	537	3,63%	486	3,72%	430	3,54%
LUGO	92	0,47%	78	0,43%	82	0,55%	82	0,54%	70	0,47%	67	0,51%	67	0,55%
OURENSE	250	1,28%	255	1,41%	175	1,17%	232	1,54%	197	1,33%	165	1,26%	159	1,31%
PONTEVEDRA	617	3,15%	557	3,07%	584	3,89%	668	4,42%	493	3,34%	411	3,15%	454	3,73%
MADRID	1.002	5,12%	761	4,20%	694	4,63%	594	3,93%	502	3,40%	475	3,64%	552	4,54%
MURCIA	1.107	5,66%	1.031	5,69%	760	5,07%	755	5,00%	599	4,05%	574	4,40%	659	5,42%
NAVARRA	50	0,26%	32	0,18%	33	0,22%	30	0,20%	21	0,14%	21	0,16%	20	0,16%
PAÍS VASCO	347	1,77%	292	1,61%	283	1,89%	319	2,11%	302	2,04%	288	2,21%	265	2,18%
ÁLAVA	1	0,01%	2	0,01%	2	0,01%	1	0,01%	6	0,04%	7	0,05%	10	0,08%
GUIPÚZCOA	91	0,47%	88	0,49%	91	0,61%	79	0,52%	28	0,19%	78	0,60%	93	0,76%
VIZCAYA	255	1,30%	202	1,11%	190	1,27%	239	1,58%	268	1,81%	203	1,56%	162	1,33%
LA RIOJA	36	0,18%	48	0,26%	49	0,33%	50	0,33%	25	0,17%	26	0,20%	28	0,23%
CEUTA	139	0,71%	178	0,98%	127	0,85%	124	0,82%	87	0,59%	84	0,64%	95	0,78%
MELILLA	134	0,68%	192	1,06%	149	0,99%	114	0,76%	107	0,72%	126	0,97%	113	0,93%
TOTAL ESTADO	19.568	100,00%	18.121	100,00%	14.994	100,00%	15.097	100,00%	14.775	100,00%	13.051	100,00%	12.160	100,00%

(1) Calculado sobre el total de solicitudes presentadas en el año

PENSIÓN NO CONTRIBUTIVA DE INVALIDEZ

CAUSAS DE DENEGACIÓN PERIODO 1999-2005

CC.AA. Y/O PROVINCIAS	NACIONALIDAD	EDAD	RESIDENCIA LEGAL	RECURSOS ECONÓMICOS		GRADO MINUSVALÍA ENF. CRÓNICA	PRESTACIÓN INCOMPATIBLE	SOLICITAR SIN PASAR DOS AÑOS	SIN DESGLOSAR	TOTAL CAUSAS DE DENEGACIÓN
				PERSONALES	U.E.C.					
				ANDALUCÍA	162					
ALMERÍA	1	49	13	136	297	1.209	49	0	11	1.765
CÁDIZ	1	22	42	740	1.308	1.144	108	10	58	3.433
CÓRDOBA	10	81	75	282	286	1.020	18	35	64	1.871
GRANADA	1	33	18	180	463	1.218	100	18	18	2.049
HUELVA	0	53	13	119	368	1.954	51	2	22	2.582
JAÉN	22	104	8	78	181	957	6	1	18	1.375
MÁLAGA	126	98	119	166	701	6.467	138	129	100	8.044
SEVILLA	1	162	50	310	756	9.322	170	147	188	11.106
ARAGÓN	3	19	42	195	308	742	71	8	5	1.393
HUESCA	0	7	16	43	64	90	7	5	1	233
TERUEL	0	1	1	6	10	51	2	1	0	72
ZARAGOZA	3	11	25	146	234	601	62	2	4	1.088
ASTURIAS	1	28	24	243	512	2.252	58	0	3	3.121
ILLES BALEARS	3	35	83	108	200	1.309	44	5	9	1.796
CANARIAS	16	87	101	539	1.184	7.462	305	13	32	9.739
LAS PALMAS	9	13	19	172	490	4.131	215	10	31	5.090
S.C. TENERIFE	7	74	82	367	694	3.331	90	3	1	4.649
CANTABRIA	22	6	4	66	171	1.203	22	4	0	1.498
CASTILLA Y LEÓN	6	30	45	353	657	1.395	147	0	4	2.637
ÁVILA	0	1	6	23	35	84	14	0	1	164
BURGOS	1	2	7	85	74	90	16	0	1	276
LEÓN	0	7	10	56	172	480	42	0	0	767
PALENCIA	0	2	0	8	41	53	7	0	0	111
SALAMANCA	2	10	17	32	69	380	23	0	1	534
SEGOVIA	1	0	3	16	40	33	7	0	0	100
SORIA	0	0	0	3	34	7	3	0	0	47
VALLADOLID	2	5	1	82	139	37	19	0	1	286
ZAMORA	0	3	1	48	53	231	16	0	0	352
CASTILLA-LA MANCHA	1	93	36	475	927	2.386	166	6	2	4.092
ALBACETE	1	11	10	130	238	787	36	0	0	1.213
CIUDAD REAL	0	46	10	142	257	720	76	1	0	1.252
CUENCA	0	17	1	56	136	277	19	1	0	507
GUADALAJARA	0	3	2	24	38	39	6	4	2	118
TOLEDO	0	16	13	123	258	563	29	0	0	1.002

CC.AA. Y/O PROVINCIAS	NACIONALIDAD	EDAD	RESIDENCIA LEGAL	RECURSOS ECONÓMICOS		GRADO MINUSVALÍA ENF. CRÓNICA	PRESTACIÓN INCOMPATIBLE	SOLICITAR SIN PASAR DOS AÑOS	SIN DESGLOSAR	TOTAL CAUSAS DE DENEGACIÓN
				PERSONALES	U.E.C.					
CATALUNYA	21	15	218	1.306	2.569	7.475	625	21	76	12.326
BARCELONA	13	14	159	1.039	1.986	6.251	483	16	62	10.023
GIRONA	0	0	19	78	165	469	43	1	5	780
LLEIDA	7	0	11	34	102	305	35	1	0	495
TARRAGONA	1	1	29	155	316	450	64	3	9	1.028
C. VALENCIANA	6	77	40	1.394	2.748	7.610	243	4	66	12.188
ALICANTE	3	58	32	436	611	3.484	142	0	66	4.832
CASTELLÓN	1	16	4	145	425	355	25	0	0	971
VALENCIA	2	3	4	813	1.712	3.771	76	4	0	6.385
EXTREMADURA	1	76	7	226	431	1.775	28	0	0	2.544
BADAJOS	0	56	3	146	286	1.400	20	0	0	1.911
CÁCERES	1	20	4	80	145	375	8	0	0	633
GALICIA	5	118	125	510	1.364	7.444	187	28	27	9.808
A CORUÑA	0	32	55	206	499	3.160	99	2	0	4.053
LUGO	0	18	2	27	86	376	29	0	0	538
OURENSE	1	3	17	41	99	1.198	21	26	27	1.433
PONTEVEDRA	4	65	51	236	680	2.710	38	0	0	3.784
MADRID	35	96	158	641	1.286	2.318	46	0	0	4.580
MURCIA	0	38	99	409	957	3.613	254	71	44	5.485
NAVARRA	0	2	2	24	95	73	11	0	0	207
PAIS VASCO	1	19	25	369	658	920	99	3	2	2.096
ÁLAVA	0	1	0	6	21	1	0	0	0	29
GUIPÚZCOA	1	15	8	204	184	123	9	3	1	548
VIZCAYA	0	3	17	159	453	796	90	0	1	1.519
LA RIOJA	0	2	18	27	75	125	13	0	2	262
CEUTA	7	9	41	32	94	631	17	0	3	834
MELILLA	3	2	42	54	77	745	9	1	2	935
TOTAL ESTADO	293	1.354	1.448	8.982	18.673	72.769	2.985	506	756	107.766

PENSIÓN NO CONTRIBUTIVA DE INVALIDEZ

EVOLUCIÓN INTERANUAL DE LAS SOLICITUDES CADUCADAS O DESISTIDAS

CC.AA. PROVINCIAS	1999		2000		2001		2002		2003		2004		2005	
	nº	% (1)	nº	% (1)	nº	% (1)	nº	% (1)	nº	% (1)	nº	% (1)	nº	% (1)
ANDALUCÍA	762	15,97%	771	16,63%	775	18,63%	786	18,84%	686	16,72%	549	15,69%	708	22,15%
ALMERÍA	29	0,61%	47	1,01%	28	0,67%	45	1,08%	17	0,41%	12	0,34%	0	0,00%
CÁDIZ	79	1,66%	70	1,51%	81	1,95%	78	1,87%	62	1,51%	41	1,17%	42	1,31%
CÓRDOBA	71	1,49%	5	0,11%	45	1,08%	7	0,17%	28	0,68%	13	0,37%	27	0,84%
GRANADA	177	3,71%	148	3,19%	108	2,60%	86	2,06%	110	2,68%	85	2,43%	48	1,50%
HUELVA	40	0,84%	48	1,04%	25	0,60%	38	0,91%	27	0,66%	32	0,91%	52	1,63%
JAÉN	27	0,57%	25	0,54%	26	0,63%	23	0,55%	27	0,66%	43	1,23%	28	0,88%
MÁLAGA	308	6,46%	330	7,12%	260	6,25%	54	1,29%	148	3,61%	162	4,63%	218	6,82%
SEVILLA	31	0,65%	98	2,11%	202	4,86%	54	1,29%	267	6,51%	161	4,60%	293	9,17%
ARAGÓN	61	1,28%	54	1,16%	55	1,32%	54	1,29%	36	0,88%	25	0,71%	13	0,41%
HUESCA	6	0,13%	2	0,04%	1	0,02%	1	0,02%	8	0,20%	2	0,06%	2	0,06%
TERUEL	2	0,04%	0	0,00%	0	0,00%	2	0,05%	2	0,05%	5	0,14%	0	0,00%
ZARAGOZA	53	1,11%	52	1,12%	54	1,30%	51	1,22%	26	0,63%	18	0,51%	11	0,34%
ASTURIAS	127	2,66%	187	4,03%	181	4,35%	154	3,69%	223	5,44%	136	3,89%	99	3,10%
ILLES BALEARS	57	1,19%	95	2,05%	100	2,40%	65	1,56%	58	1,41%	48	1,37%	100	3,13%
CANARIAS	512	10,73%	541	11,67%	556	13,37%	607	14,55%	608	14,82%	546	15,61%	280	8,76%
LAS PALMAS	202	4,23%	180	3,88%	207	4,98%	236	5,66%	215	5,24%	207	5,92%	93	2,91%
S.C. TENERIFE	310	6,50%	361	7,79%	349	8,39%	371	8,89%	393	9,58%	339	9,69%	187	5,85%
CANTABRIA	42	0,88%	2	0,04%	21	0,50%	16	0,38%	28	0,68%	30	0,86%	12	0,38%
CASTILLA Y LEÓN	90	1,89%	100	2,16%	105	2,52%	221	5,30%	102	2,49%	77	2,20%	112	3,50%
ÁVILA	19	0,40%	17	0,37%	15	0,36%	23	0,55%	18	0,44%	13	0,37%	26	0,81%
BURGOS	13	0,27%	3	0,06%	0	0,00%	135	3,24%	21	0,51%	12	0,34%	14	0,44%
LEÓN	27	0,57%	31	0,67%	24	0,58%	13	0,31%	9	0,22%	9	0,26%	12	0,38%
PALENCIA	7	0,15%	15	0,32%	12	0,29%	4	0,10%	4	0,10%	7	0,20%	4	0,13%
SALAMANCA	6	0,13%	14	0,30%	17	0,41%	3	0,07%	3	0,07%	8	0,23%	4	0,13%
SEGOVIA	10	0,21%	4	0,09%	3	0,07%	15	0,36%	15	0,37%	14	0,40%	9	0,28%
SORIA	0	0,00%	1	0,02%	1	0,02%	3	0,07%	1	0,02%	2	0,06%	0	0,00%
VALLADOLID	0	0,00%	0	0,00%	18	0,43%	8	0,19%	16	0,39%	8	0,23%	38	1,19%
ZAMORA	8	0,17%	15	0,32%	15	0,36%	17	0,41%	15	0,37%	4	0,11%	5	0,16%
CASTILLA-LA MANCHA	179	3,75%	90	1,94%	120	2,88%	80	1,92%	59	1,44%	50	1,43%	53	1,66%
ALBACETE	25	0,52%	18	0,39%	36	0,87%	12	0,29%	12	0,29%	13	0,37%	15	0,47%
CIUDAD REAL	84	1,76%	23	0,50%	37	0,89%	41	0,98%	20	0,49%	20	0,57%	13	0,41%
CUENCA	11	0,23%	17	0,37%	9	0,22%	13	0,31%	5	0,12%	2	0,06%	7	0,22%
GUADALAJARA	10	0,21%	707	15,25%	6	0,14%	2	0,05%	3	0,07%	3	0,09%	3	0,09%
TOLEDO	49	1,03%	707	15,25%	32	0,77%	12	0,29%	19	0,46%	12	0,34%	15	0,47%

CC.AA. PROVINCIAS	1999		2000		2001		2002		2003		2004		2005	
	nº	% (1)	nº	% (1)	nº	% (1)	nº	% (1)	nº	% (1)	nº	% (1)	nº	% (1)
CATALUNYA	942	19,74%	707	15,25%	724	17,40%	812	19,46%	678	16,53%	780	22,30%	730	22,84%
BARCELONA	767	16,08%	575	12,40%	577	13,87%	627	15,03%	541	13,19%	655	18,72%	593	18,55%
GIRONA	57	1,19%	51	1,10%	48	1,15%	57	1,37%	32	0,78%	31	0,89%	36	1,13%
LLEIDA	38	0,80%	21	0,45%	28	0,67%	31	0,74%	25	0,61%	21	0,60%	19	0,59%
TARRAGONA	80	1,68%	60	1,29%	71	1,71%	97	2,33%	80	1,95%	73	2,09%	82	2,57%
C. VALENCIANA	473	9,91%	877	18,91%	613	14,74%	498	11,94%	642	15,65%	461	13,18%	376	11,76%
ALICANTE	247	5,18%	238	5,13%	371	8,92%	255	6,11%	214	5,22%	216	6,17%	155	4,85%
CASTELLÓN	59	1,24%	67	1,44%	18	0,43%	35	0,84%	34	0,83%	36	1,03%	28	0,88%
VALENCIA	167	3,50%	572	12,34%	224	5,38%	208	4,99%	394	9,61%	209	5,97%	193	6,04%
EXTREMADURA	95	1,99%	54	1,16%	84	2,02%	60	1,44%	49	1,19%	18	0,51%	36	1,13%
BADAJOS	57	1,19%	41	0,88%	57	1,37%	40	0,96%	20	0,49%	10	0,29%	24	0,75%
CÁCERES	38	0,80%	13	0,28%	27	0,65%	20	0,48%	20	0,49%	8	0,23%	12	0,38%
GALICIA	225	4,72%	236	5,09%	201	4,83%	125	3,00%	240	5,85%	124	3,54%	127	3,97%
A CORUÑA	136	2,85%	136	2,93%	106	2,55%	53	1,27%	162	3,95%	60	1,72%	71	2,22%
LUGO	23	0,48%	21	0,45%	17	0,41%	17	0,41%	14	0,34%	13	0,37%	22	0,69%
OURENSE	18	0,38%	16	0,35%	32	0,77%	22	0,53%	11	0,27%	16	0,46%	19	0,59%
PONTEVEDRA	48	1,01%	63	1,36%	46	1,11%	33	0,79%	53	1,29%	35	1,00%	15	0,47%
MADRID	997	20,90%	675	14,56%	468	11,25%	509	12,20%	457	11,14%	441	12,61%	381	11,92%
MURCIA	126	2,64%	122	2,63%	78	1,88%	104	2,49%	156	3,80%	156	4,46%	109	3,41%
NAVARRA	7	0,15%	7	0,15%	0	0,00%	3	0,07%	5	0,12%	1	0,03%	1	0,03%
PAÍS VASCO	40	0,84%	55	1,19%	44	1,06%	47	1,13%	53	1,29%	23	0,66%	16	0,50%
ÁLAVA	0	0,00%	0	0,00%	0	0,00%	0	0,00%	0	0,00%	0	0,00%	0	0,00%
GUIPÚZCOA	11	0,23%	26	0,56%	14	0,34%	13	0,31%	11	0,27%	0	0,00%	0	0,00%
VIZCAYA	29	0,61%	29	0,63%	30	0,72%	34	0,81%	42	1,02%	23	0,66%	16	0,50%
LA RIOJA	6	0,13%	12	0,26%	6	0,14%	0	0,00%	4	0,10%	4	0,11%	5	0,16%
CEUTA	20	0,42%	38	0,82%	17	0,41%	21	0,50%	13	0,32%	24	0,69%	30	0,94%
MELILLA	10	0,21%	14	0,30%	12	0,29%	10	0,24%	5	0,12%	5	0,14%	8	0,25%
TOTAL ESTADO	4.771	100,00%	4.637	100,00%	4.160	100,00%	4.172	100,00%	4.102	100,00%	3.498	100,00%	3.196	100,00%

(1) Calculado sobre el total de solicitudes presentadas en el año

PENSIÓN NO CONTRIBUTIVA DE INVALIDEZ

EVOLUCIÓN INTERANUAL DE LAS SOLICITUDES PENDIENTES

CC.AA. PROVINCIAS	1999		2000		2001		2002		2003		2004		2005	
	nº	% (1)	nº	% (1)	nº	% (1)	nº	% (1)	nº	% (1)	nº	% (1)	nº	% (1)
ANDALUCÍA	3.709	21,47%	3.376	22,36%	3.938	24,15%	3.773	25,65%	3.802	29,93%	3.524	29,78%	3.353	25,90%
ALMERÍA	214	1,24%	171	1,13%	114	0,70%	128	0,87%	171	1,35%	110	0,93%	107	0,83%
CÁDIZ	325	1,88%	336	2,23%	42	0,26%	426	2,90%	357	2,81%	359	3,03%	412	3,18%
CÓRDOBA	214	1,24%	270	1,79%	159	0,98%	185	1,26%	80	0,63%	111	0,94%	190	1,47%
GRANADA	250	1,45%	347	2,30%	333	2,04%	336	2,28%	272	2,14%	309	2,61%	333	2,57%
HUELVA	170	0,98%	159	1,05%	126	0,77%	103	0,70%	102	0,80%	98	0,83%	105	0,81%
JAÉN	77	0,45%	78	0,52%	76	0,47%	92	0,63%	109	0,86%	87	0,74%	73	0,56%
MÁLAGA	610	3,53%	191	1,27%	1.026	6,29%	110	0,75%	1.112	8,76%	1.126	9,51%	759	5,86%
SEVILLA	1.849	10,70%	1.824	12,08%	2.062	12,64%	110	0,75%	1.599	12,59%	1.324	11,19%	1.374	10,61%
ARAGÓN	154	0,89%	198	1,31%	176	1,08%	110	0,75%	91	0,72%	92	0,78%	47	0,36%
HUESCA	25	0,14%	32	0,21%	12	0,07%	16	0,11%	12	0,09%	8	0,07%	11	0,08%
TERUEL	3	0,02%	1	0,01%	1	0,01%	8	0,05%	9	0,07%	2	0,02%	3	0,02%
ZARAGOZA	126	0,73%	165	1,09%	163	1,00%	86	0,58%	70	0,55%	82	0,69%	33	0,25%
ASTURIAS	346	2,00%	339	2,25%	365	2,24%	680	4,62%	525	4,13%	451	3,81%	271	2,09%
ILLES BALEARS	0	0,00%	300	1,99%	198	1,21%	140	0,95%	224	1,76%	212	1,79%	158	1,22%
CANARIAS	1.808	10,47%	2.222	14,72%	2.997	18,38%	2.311	15,71%	1.522	11,98%	1.583	13,38%	2.805	21,66%
LAS PALMAS	945	5,47%	1.022	6,77%	1.554	9,53%	1.301	8,84%	676	5,32%	761	6,43%	919	7,10%
S.C. TENERIFE	863	5,00%	1.200	7,95%	1.443	8,85%	1.010	6,87%	846	6,66%	822	6,95%	1.886	14,57%
CANTABRIA	228	1,32%	203	1,34%	98	0,60%	100	0,68%	106	0,83%	179	1,51%	152	1,17%
CASTILLA Y LEÓN	546	3,16%	575	3,81%	381	2,34%	290	1,97%	243	1,91%	228	1,93%	318	2,46%
ÁVILA	49	0,28%	52	0,34%	36	0,22%	12	0,08%	7	0,06%	6	0,05%	7	0,05%
BURGOS	88	0,51%	117	0,78%	121	0,74%	42	0,29%	38	0,30%	55	0,46%	46	0,36%
LEÓN	110	0,64%	135	0,89%	73	0,45%	53	0,36%	56	0,44%	43	0,36%	66	0,51%
PALENCIA	25	0,14%	7	0,05%	11	0,07%	12	0,08%	12	0,09%	7	0,06%	9	0,07%
SALAMANCA	95	0,55%	80	0,53%	65	0,40%	59	0,40%	43	0,34%	44	0,37%	39	0,30%
SEGOVIA	17	0,10%	23	0,15%	9	0,06%	16	0,11%	17	0,13%	4	0,03%	21	0,16%
SORIA	9	0,05%	4	0,03%	4	0,02%	2	0,01%	8	0,06%	6	0,05%	7	0,05%
VALLADOLID	46	0,27%	59	0,39%	16	0,10%	34	0,23%	30	0,24%	43	0,36%	93	0,72%
ZAMORA	107	0,62%	98	0,65%	46	0,28%	60	0,41%	32	0,25%	20	0,17%	30	0,23%
CASTILLA-LA MANCHA	683	3,95%	428	2,84%	441	2,70%	343	2,33%	429	3,38%	416	3,52%	465	3,59%
ALBACETE	242	1,40%	211	1,40%	146	0,90%	124	0,84%	179	1,41%	174	1,47%	160	1,24%
CIUDAD REAL	112	0,65%	78	0,52%	130	0,80%	30	0,20%	38	0,30%	37	0,31%	55	0,42%
CUENCA	62	0,36%	61	0,40%	68	0,42%	66	0,45%	66	0,52%	78	0,66%	71	0,55%
GUADALAJARA	15	0,09%	1.608	10,65%	13	0,08%	12	0,08%	17	0,13%	8	0,07%	15	0,12%
TOLEDO	252	1,46%	1.608	10,65%	84	0,52%	111	0,75%	129	1,02%	119	1,01%	164	1,27%

CC.AA. PROVINCIAS	1999		2000		2001		2002		2003		2004		2005	
	nº	% (1)	nº	% (1)	nº	% (1)	nº	% (1)	nº	% (1)	nº	% (1)	nº	% (1)
CATALUNYA	1.774	10,27%	1.608	10,65%	1.619	9,93%	1.318	8,96%	1.670	13,15%	1.449	12,24%	1.205	9,31%
BARCELONA	1.393	8,06%	1.185	7,85%	1.241	7,61%	1.022	6,95%	1.278	10,06%	1.144	9,67%	947	7,31%
GIRONA	146	0,85%	177	1,17%	154	0,94%	91	0,62%	96	0,76%	86	0,73%	79	0,61%
LLEIDA	61	0,35%	83	0,55%	70	0,43%	52	0,35%	83	0,65%	64	0,54%	54	0,42%
TARRAGONA	174	1,01%	163	1,08%	154	0,94%	153	1,04%	213	1,68%	155	1,31%	125	0,97%
C. VALENCIANA	3.892	22,53%	2.498	16,55%	2.841	17,42%	3.395	23,08%	1.918	15,10%	1.291	10,91%	1.957	15,11%
ALICANTE	1.034	5,99%	1.124	7,45%	717	4,40%	723	4,91%	795	6,26%	775	6,55%	879	6,79%
CASTELLÓN	165	0,96%	69	0,46%	94	0,58%	151	1,03%	145	1,14%	148	1,25%	211	1,63%
VALENCIA	2.693	15,59%	1.305	8,64%	2.030	12,45%	2.521	17,14%	978	7,70%	368	3,11%	867	6,70%
EXTREMADURA	126	0,73%	120	0,79%	10	0,06%	138	0,94%	61	0,48%	33	0,28%	28	0,22%
BADAJOS	23	0,13%	59	0,39%	0	0,00%	79	0,54%	22	0,17%	2	0,02%	15	0,12%
CÁCERES	103	0,60%	61	0,40%	10	0,06%	59	0,40%	22	0,17%	31	0,26%	13	0,10%
GALICIA	1.153	6,67%	1.310	8,68%	1.114	6,83%	816	5,55%	552	4,35%	581	4,91%	692	5,34%
A CORUÑA	395	2,29%	592	3,92%	527	3,23%	454	3,09%	358	2,82%	311	2,63%	361	2,79%
LUGO	54	0,31%	43	0,28%	58	0,36%	40	0,27%	36	0,28%	32	0,27%	22	0,17%
OURENSE	130	0,75%	123	0,81%	125	0,77%	97	0,66%	88	0,69%	96	0,81%	126	0,97%
PONTEVEDRA	574	3,32%	552	3,66%	404	2,48%	225	1,53%	70	0,55%	142	1,20%	183	1,41%
MADRID	1.218	7,05%	715	4,74%	914	5,60%	377	2,56%	758	5,97%	868	7,33%	618	4,77%
MURCIA	1.143	6,62%	609	4,03%	598	3,67%	431	2,93%	492	3,87%	610	5,15%	559	4,32%
NAVARRA	7	0,04%	6	0,04%	60	0,37%	29	0,20%	7	0,06%	22	0,19%	12	0,09%
PAÍS VASCO	297	1,72%	381	2,52%	415	2,54%	367	2,49%	167	1,31%	186	1,57%	163	1,26%
ÁLAVA	5	0,03%	4	0,03%	4	0,02%	0	0,00%	5	0,04%	2	0,02%	1	0,01%
GUIPÚZCOA	19	0,11%	24	0,16%	23	0,14%	39	0,27%	23	0,18%	41	0,35%	33	0,25%
VIZCAYA	273	1,58%	353	2,34%	388	2,38%	328	2,23%	139	1,09%	143	1,21%	129	1,00%
LA RIOJA	65	0,38%	80	0,53%	32	0,20%	20	0,14%	22	0,17%	19	0,16%	36	0,28%
CEUTA	83	0,48%	65	0,43%	68	0,42%	42	0,29%	66	0,52%	60	0,51%	62	0,48%
MELILLA	43	0,25%	63	0,42%	42	0,26%	31	0,21%	46	0,36%	30	0,25%	47	0,36%
TOTAL ESTADO	17.275	100,00%	15.096	100,00%	16.307	100,00%	14.711	100,00%	12.701	100,00%	11.834	100,00%	12.948	100,00%

(1) Calculado sobre el total de solicitudes presentadas en el año

PENSIÓN NO CONTRIBUTIVA DE INVALIDEZ**EVOLUCIÓN INTERANUAL COEFICIENTE DE COBERTURA**

CC.AA. PROVINCIAS	1999 % (1)	2000 % (1)	2001 % (1)	2002 % (1)	2003 % (1)	2004 % (1)	2005 % (1)
ANDALUCÍA	105,90%	103,06%	94,53%	101,84%	99,67%	103,60%	102,41%
ALMERÍA	96,65%	106,30%	111,24%	96,83%	91,30%	115,25%	100,83%
CÁDIZ	97,09%	99,33%	118,42%	79,12%	105,29%	99,85%	96,17%
CÓRDOBA	105,90%	92,16%	116,32%	95,44%	116,13%	94,67%	87,09%
GRANADA	112,78%	91,28%	101,99%	99,58%	108,82%	94,21%	95,97%
HUELVA	101,45%	101,22%	104,40%	103,25%	100,15%	100,68%	98,71%
JAÉN	102,65%	99,81%	100,41%	96,89%	96,13%	105,41%	103,72%
MÁLAGA	110,58%	116,52%	73,81%	112,55%	86,99%	99,20%	125,52%
SEVILLA	109,61%	100,90%	89,95%	112,55%	102,66%	113,29%	97,22%
ARAGÓN	101,67%	93,00%	103,59%	112,55%	103,78%	99,78%	109,98%
HUESCA	94,20%	93,58%	124,69%	95,56%	104,71%	105,71%	95,52%
TERUEL	112,50%	106,06%	100,00%	80,56%	97,37%	121,88%	97,14%
ZARAGOZA	102,78%	91,99%	100,39%	119,25%	104,21%	96,56%	114,04%
ASTURIAS	102,74%	100,50%	97,99%	73,71%	114,98%	108,58%	122,53%
ILLES BALEARS	100,00%	72,09%	114,93%	109,70%	88,32%	103,02%	116,07%
CANARIAS	105,68%	89,80%	81,73%	118,90%	125,23%	98,11%	72,18%
LAS PALMAS	104,91%	95,27%	72,97%	114,48%	145,79%	94,50%	89,52%
S.C. TENERIFE	106,24%	86,13%	89,31%	123,00%	109,31%	101,42%	63,13%
CANTABRIA	104,10%	104,82%	124,19%	99,50%	98,65%	88,15%	105,60%
CASTILLA Y LEÓN	102,53%	98,42%	112,95%	106,61%	103,49%	101,20%	94,04%
ÁVILA	126,17%	97,71%	114,41%	125,00%	104,07%	100,98%	99,17%
BURGOS	86,44%	87,82%	98,28%	134,05%	102,31%	90,66%	105,00%
LEÓN	111,83%	94,69%	120,39%	107,14%	99,04%	105,68%	91,70%
PALENCIA	95,65%	121,18%	96,43%	98,96%	100,00%	106,25%	98,17%
SALAMANCA	90,43%	105,26%	105,88%	103,00%	107,66%	99,55%	102,08%
SEGOVIA	117,57%	90,32%	131,82%	91,14%	98,53%	116,67%	79,76%
SORIA	95,35%	115,15%	100,00%	107,69%	82,86%	106,45%	96,00%
VALLADOLID	96,62%	96,01%	116,29%	92,17%	101,88%	93,87%	83,77%
ZAMORA	109,76%	104,46%	136,11%	89,86%	120,00%	110,71%	94,01%
CASTILLA-LA MANCHA	92,98%	113,37%	99,25%	106,23%	94,27%	100,95%	96,53%
ALBACETE	76,91%	107,60%	120,00%	105,67%	84,68%	101,57%	103,54%
CIUDAD REAL	117,19%	104,80%	91,30%	119,88%	97,96%	100,28%	94,55%
CUENCA	109,68%	100,42%	96,92%	101,02%	100,00%	94,69%	103,54%
GUADALAJARA	108,99%	103,21%	94,74%	101,19%	94,32%	117,65%	91,25%
TOLEDO	77,48%	103,21%	97,01%	93,30%	95,75%	102,44%	89,02%

CC.AA. PROVINCIAS	1999 % (1)	2000 % (1)	2001 % (1)	2002 % (1)	2003 % (1)	2004 % (1)	2005 % (1)
CATALUNYA	108,80%	103,21%	99,78%	105,98%	93,17%	104,91%	105,69%
BARCELONA	108,20%	105,10%	98,61%	105,46%	93,72%	103,77%	105,78%
GIRONA	107,83%	90,49%	107,52%	122,58%	97,80%	103,92%	102,81%
LLEIDA	112,10%	90,72%	105,88%	109,18%	87,60%	108,56%	105,68%
TARRAGONA	113,27%	102,06%	101,94%	100,18%	90,02%	112,21%	106,64%
COMUNIDAD VALENCIANA	91,29%	128,64%	91,70%	86,32%	136,20%	115,91%	83,54%
ALICANTE	105,64%	95,31%	126,45%	99,60%	95,00%	101,58%	91,09%
CASTELLÓN	122,06%	123,08%	92,56%	85,04%	101,94%	99,26%	83,85%
VALENCIA	74,82%	154,82%	67,92%	77,26%	166,17%	126,85%	79,95%
EXTREMADURA	118,61%	100,42%	109,81%	88,79%	108,13%	104,59%	100,76%
BADAJOS	116,39%	96,46%	107,18%	90,33%	113,55%	110,03%	96,93%
CÁCERES	123,89%	110,55%	117,06%	84,92%	113,55%	96,27%	107,59%
GALICIA	97,81%	96,21%	105,74%	108,73%	108,30%	99,03%	96,15%
A CORUÑA	100,00%	89,39%	104,41%	105,38%	106,94%	104,02%	95,63%
LUGO	106,67%	102,93%	96,13%	106,25%	101,56%	101,44%	104,13%
OURENSE	98,40%	101,45%	99,60%	106,10%	101,99%	98,10%	92,42%
PONTEVEDRA	92,85%	101,54%	113,99%	113,65%	114,23%	93,54%	96,29%
MADRID	110,56%	117,13%	93,62%	124,62%	85,37%	95,73%	111,57%
MURCIA	96,62%	126,53%	100,71%	112,50%	95,65%	91,95%	103,99%
NAVARRA	112,04%	100,69%	70,49%	124,41%	122,92%	87,07%	109,35%
PAÍS VASCO	103,34%	92,09%	96,51%	105,33%	126,53%	98,15%	102,35%
ÁLAVA	90,57%	101,59%	100,00%	109,30%	93,51%	104,35%	101,18%
GUIPÚZCOA	102,29%	98,41%	100,32%	95,17%	116,49%	94,48%	102,12%
VIZCAYA	104,83%	88,30%	94,30%	111,41%	132,59%	99,37%	102,71%
LA RIOJA	98,17%	91,38%	141,03%	109,45%	98,10%	102,52%	86,72%
CEUTA	96,50%	106,50%	98,85%	113,00%	87,63%	103,49%	99,04%
MELILLA	92,88%	94,40%	107,22%	105,07%	93,48%	107,62%	92,44%
TOTAL ESTADO	103,19%	104,86%	97,04%	104,31%	105,55%	102,58%	96,67%

(1) Este coeficiente se establece a partir del cociente entre los expedientes resueltos y la solicitudes presentadas

PENSIÓN NO CONTRIBUTIVA DE INVALIDEZ**EVOLUCIÓN INTERANUAL COEFICIENTE DE RECONOCIMIENTO**

CC.AA. PROVINCIAS	1999 % (1)	2000 % (1)	2001 % (1)	2002 % (1)	2003 % (1)	2004 % (1)	2005 % (1)
ANDALUCÍA	45,66%	41,40%	45,85%	43,04%	43,54%	44,69%	49,78%
ALMERÍA	49,93%	40,91%	40,07%	50,47%	50,33%	52,49%	52,20%
CÁDIZ	65,36%	60,91%	65,50%	63,44%	65,19%	67,75%	65,89%
CÓRDOBA	51,06%	56,99%	52,72%	60,66%	49,34%	65,88%	65,10%
GRANADA	44,10%	47,39%	47,56%	50,07%	47,47%	50,66%	58,57%
HUELVA	51,53%	43,41%	44,06%	43,84%	45,33%	43,62%	49,91%
JAÉN	58,05%	53,00%	51,02%	57,11%	54,27%	41,03%	62,31%
MÁLAGA	43,60%	31,34%	44,88%	55,91%	38,72%	36,61%	39,83%
SEVILLA	30,55%	32,08%	27,37%	55,91%	28,70%	30,84%	36,90%
ARAGÓN	56,16%	55,56%	48,19%	55,91%	62,07%	65,11%	66,53%
HUESCA	61,54%	56,86%	61,39%	58,14%	50,56%	67,57%	71,88%
TERUEL	68,89%	68,57%	60,87%	51,72%	67,57%	64,10%	73,53%
ZARAGOZA	53,87%	54,24%	45,01%	55,77%	64,14%	64,69%	65,08%
ASTURIAS	47,19%	48,29%	47,32%	46,55%	44,20%	44,87%	53,93%
ILLES BALEARS	55,88%	44,00%	44,20%	47,71%	49,13%	51,95%	42,56%
CANARIAS	55,23%	52,03%	49,25%	44,95%	42,72%	51,28%	45,82%
LAS PALMAS	56,38%	47,20%	47,28%	42,30%	35,63%	48,12%	37,66%
S.C. TENERIFE	54,39%	55,61%	50,64%	47,24%	50,05%	53,98%	51,87%
CANTABRIA	52,72%	53,13%	49,72%	55,47%	54,32%	61,88%	63,06%
CASTILLA Y LEÓN	68,14%	70,18%	69,33%	64,10%	67,89%	69,70%	69,25%
ÁVILA	72,34%	67,19%	72,44%	65,00%	64,84%	65,05%	64,17%
BURGOS	76,96%	82,30%	79,48%	44,69%	70,06%	64,85%	68,25%
LEÓN	61,73%	63,45%	60,66%	64,67%	66,24%	59,92%	69,29%
PALENCIA	77,27%	66,99%	80,56%	74,74%	77,14%	72,94%	80,37%
SALAMANCA	59,85%	63,67%	58,52%	66,02%	75,11%	72,07%	71,43%
SEGOVIA	60,92%	55,36%	81,03%	65,28%	64,18%	67,03%	68,66%
SORIA	78,05%	78,95%	74,19%	67,86%	72,41%	81,82%	70,83%
VALLADOLID	78,60%	85,62%	81,43%	83,49%	75,58%	80,40%	65,12%
ZAMORA	65,56%	64,45%	57,14%	64,52%	48,21%	74,19%	70,06%
CASTILLA-LA MANCHA	56,12%	59,57%	56,94%	61,60%	61,27%	62,29%	61,68%
ALBACETE	55,58%	46,01%	45,38%	49,02%	51,64%	52,94%	49,51%
CIUDAD REAL	53,04%	61,59%	54,76%	63,35%	57,55%	61,88%	61,86%
CUENCA	59,19%	60,08%	67,73%	64,14%	66,39%	62,15%	69,76%
GUADALAJARA	75,26%	55,57%	69,44%	80,00%	75,90%	65,00%	71,23%
TOLEDO	55,42%	55,57%	61,93%	67,02%	66,01%	69,52%	68,77%

CC.AA. PROVINCIAS	1999 % (1)	2000 % (1)	2001 % (1)	2002 % (1)	2003 % (1)	2004 % (1)	2005 % (1)
CATALUNYA	48,99%	55,57%	54,66%	54,02%	50,83%	46,51%	45,26%
BARCELONA	47,80%	54,82%	54,69%	53,84%	49,14%	44,43%	44,41%
GIRONA	46,09%	44,07%	45,90%	49,12%	49,55%	52,08%	44,14%
LLEIDA	54,32%	66,51%	57,26%	52,80%	61,19%	55,60%	53,76%
TARRAGONA	58,57%	63,37%	59,20%	59,04%	59,15%	54,03%	48,96%
COMUNIDAD VALENCIANA	51,05%	49,46%	48,95%	44,21%	50,21%	47,20%	46,18%
ALICANTE	43,33%	37,10%	38,39%	33,00%	41,19%	41,86%	41,39%
CASTELLÓN	57,27%	50,98%	63,34%	54,94%	60,32%	54,34%	54,43%
VALENCIA	56,25%	55,03%	59,41%	52,22%	52,57%	48,58%	47,39%
EXTREMADURA	61,18%	55,03%	54,10%	54,93%	72,07%	75,86%	73,57%
BADAJOS	57,85%	50,25%	52,55%	51,63%	74,52%	78,82%	71,78%
CÁCERES	68,62%	65,68%	58,00%	63,77%	74,52%	70,69%	76,47%
GALICIA	55,16%	56,93%	53,57%	53,66%	55,38%	57,57%	55,42%
A CORUÑA	53,16%	56,14%	51,92%	53,39%	52,74%	55,06%	54,16%
LUGO	71,25%	74,42%	73,46%	67,65%	67,82%	71,53%	64,68%
OURENSE	51,71%	44,69%	57,93%	47,84%	54,88%	56,28%	51,37%
PONTEVEDRA	54,70%	57,30%	47,76%	52,95%	56,11%	57,24%	55,92%
MADRID	51,77%	58,26%	60,22%	59,42%	56,86%	62,90%	61,30%
MURCIA	51,05%	54,73%	46,59%	42,85%	43,66%	45,81%	42,17%
NAVARRA	73,36%	73,29%	74,42%	79,11%	77,97%	78,22%	82,05%
PAÍS VASCO	66,17%	64,52%	65,18%	61,39%	62,79%	69,12%	71,96%
ÁLAVA	97,92%	96,88%	95,45%	97,87%	91,67%	90,28%	88,37%
GUIPÚZCOA	71,51%	63,23%	66,77%	70,79%	65,49%	74,68%	75,91%
VIZCAYA	61,52%	61,75%	62,00%	53,41%	59,69%	63,96%	66,42%
LA RIOJA	73,91%	62,26%	66,67%	64,03%	71,84%	75,41%	70,27%
CEUTA	35,89%	26,78%	44,19%	35,84%	41,18%	39,33%	39,61%
MELILLA	47,45%	38,87%	48,40%	45,61%	47,91%	42,04%	41,83%
TOTAL ESTADO	51,82%	51,63%	51,82%	50,09%	50,66%	52,03%	52,52%

(1) Este coeficiente se establece a partir del cociente entre los expedientes resueltos y la solicitudes resueltas

PENSIÓN NO CONTRIBUTIVA DE INVALIDEZ

EVOLUCIÓN INTERANUAL COEFICIENTE DE GESTIÓN

CC.AA. PROVINCIAS	1999 % (1)	2000 % (1)	2001 % (1)	2002 % (1)	2003 % (1)	2004 % (1)	2005 % (1)
ANDALUCÍA	107	112	138	151	155	164	170
ALMERÍA	107	90	81	104	125	99	107
CÁDIZ	55	74	9	83	99	100	107
CÓRDOBA	91	136	84	117	44	69	112
GRANADA	95	112	171	169	135	174	201
HUELVA	59	64	60	52	54	60	69
JAÉN	43	52	56	64	89	77	70
MÁLAGA	78	27	116	75	191	232	190
SEVILLA	201	237	313	75	236	230	275
ARAGÓN	77	113	103	75	65	73	38
HUESCA	65	106	53	64	51	41	59
TERUEL	27	11	16	80	85	23	31
ZARAGOZA	84	122	115	77	66	85	34
ASTURIAS	92	87	102	204	183	188	122
ILLES BALEARS	0	100	104	84	112	192	169
CANARIAS	154	197	254	229	175	176	230
LAS PALMAS	190	226	284	268	178	177	220
S.C. TENERIFE	128	178	229	193	173	176	235
CANTABRIA	116	141	81	89	86	105	114
CASTILLA Y LEÓN	108	113	92	76	65	66	76
ÁVILA	118	143	117	45	20	21	21
BURGOS	134	177	187	65	79	109	92
LEÓN	85	103	86	68	64	68	86
PALENCIA	78	30	35	45	62	32	30
SALAMANCA	113	101	92	106	74	71	59
SEGOVIA	83	134	74	73	90	18	90
SORIA	75	44	46	28	82	70	101
VALLADOLID	62	65	22	53	51	73	109
ZAMORA	235	175	115	157	82	64	65
CASTILLA-LA MANCHA	114	81	92	78	103	110	118
ALBACETE	166	186	162	115	179	197	145
CIUDAD REAL	70	40	78	21	35	37	60
CUENCA	90	93	108	121	100	124	129
GUADALAJARA	61	112	62	51	70	56	68
TOLEDO	127	112	60	99	110	104	144

CC.AA. PROVINCIAS	1999 % (1)	2000 % (1)	2001 % (1)	2002 % (1)	2003 % (1)	2004 % (1)	2005 % (1)
CATALUNYA	110	112	116	94	117	116	101
BARCELONA	106	105	111	92	113	116	100
GIRONA	158	195	181	117	152	121	114
LLEIDA	89	126	114	96	120	104	110
TARRAGONA	120	110	119	102	128	117	100
COMUNIDAD VALENCIANA	301	185	247	302	169	118	174
ALICANTE	223	211	168	172	199	221	271
CASTELLÓN	111	60	101	143	169	131	195
VALENCIA	396	186	323	420	151	58	125
EXTREMADURA	32	31	3	44	23	19	15
BADAJOS	8	21	0	35	29	2	13
CÁCERES	87	55	12	65	29	46	20
GALICIA	94	114	117	86	62	70	86
A CORUÑA	74	115	129	121	93	96	114
LUGO	52	41	54	50	50	42	33
OURENSE	83	92	91	76	70	82	115
PONTEVEDRA	131	139	137	62	23	46	60
MADRID	117	88	105	62	105	121	103
MURCIA	158	109	138	116	126	150	158
NAVARRA	13	15	118	82	26	68	40
PAÍS VASCO	97	129	154	147	80	65	60
ÁLAVA	34	23	33	0	23	10	4
GUIPÚZCOA	20	27	26	42	85	45	31
VIZCAYA	140	186	227	224	86	82	90
LA RIOJA	143	166	98	57	75	57	101
CEUTA	116	84	94	76	122	126	107
MELILLA	52	64	52	51	72	51	75
TOTAL ESTADO	127	121	143	143	126	127	139

(1) Este coeficiente se establece a partir del cociente entre los expedientes resueltos y la solicitudes resueltas

PENSIÓN NO CONTRIBUTIVA DE INVALIDEZ

EVOLUCIÓN INTERANUAL DE LAS RECLAMACIONES

CC.AA. Y/O PROVINCIAS	RECLAMACIONES PRESENTADAS							RECLAMACIONES ESTIMADAS							RECLAMACIONES DESESTIMADAS						
	1999	2000	2001	2002	2003	2004	2005	1999	2000	2001	2002	2003	2004	2005	1999	2000	2001	2002	2003	2004	2005
ANDALUCÍA	3.440	3.195	3.049	2.334	2.420	1.738	1.664	1.680	1.558	1.630	1.159	1.111	840	606	1.565	1.680	1.691	1.117	1.344	1.094	1.049
ALMERÍA	283	312	380	198	268	222	172	161	142	189	116	163	200	138	185	154	215	93	74	52	32
CÁDIZ	184	119	93	145	113	26	41	73	41	26	40	75	15	24	115	90	85	98	45	11	17
CÓRDOBA	207	137	160	76	95	45	48	107	60	62	98	56	28	20	120	54	74	32	33	25	23
GRANADA	349	375	321	266	282	149	177	186	207	190	158	152	82	110	175	161	120	108	120	102	71
HUELVA	220	244	148	119	84	84	44	112	133	66	64	26	44	31	111	101	81	66	57	47	16
JAÉN	108	111	83	105	85	72	67	54	46	27	58	50	36	43	67	61	45	59	35	32	30
MÁLAGA	1.113	906	1.128	708	578	671	753	551	512	629	321	144	237	136	441	460	537	346	487	444	566
SEVILLA	976	991	736	717	915	39	362	436	417	441	304	445	13	104	351	599	534	315	493	33	294
ARAGÓN	71	76	87	76	84	39	51	23	29	24	23	32	13	18	52	51	63	51	52	33	29
HUESCA	8	8	11	7	16	0	14	3	6	5	2	8	0	10	5	2	6	5	8	0	4
TERUEL	1	3	5	4	6	1	3	0	0	4	1	2	0	1	1	3	1	3	4	1	2
ZARAGOZA	62	65	71	65	62	38	34	20	23	15	20	22	13	7	46	46	56	43	40	32	23
ASTURIAS	155	123	196	106	140	107	114	16	9	11	22	17	21	9	171	303	116	93	128	112	84
ILLES BALEARS	55	131	104	104	101	63	32	40	46	51	49	68	30	18	15	61	64	46	47	27	16
CANARIAS	401	382	316	444	411	282	466	122	124	87	165	112	87	77	253	235	190	285	337	200	255
LAS PALMAS	172	224	209	338	303	225	261	47	81	72	110	85	61	46	74	115	140	208	274	156	175
S.C. TENERIFE	229	158	107	106	108	57	205	75	43	15	55	27	26	31	179	120	50	77	63	44	80
CANTABRIA	47	31	26	42	20	28	5	2	6	8	9	6	7	1	42	22	19	22	21	17	11
CASTILLA Y LEÓN	310	257	222	210	221	145	133	128	71	61	63	68	42	39	204	154	165	155	144	91	105
ÁVILA	17	13	8	9	4	8	4	5	6	1	5	1	4	3	16	6	5	7	3	4	1
BURGOS	38	47	26	32	29	13	20	7	11	16	11	11	4	4	31	29	15	18	15	11	7
LEÓN	54	65	48	49	67	39	26	29	4	7	5	7	5	14	25	50	33	48	57	14	49
PALENCIA	54	15	10	4	10	3	4	29	7	3	2	0	2	3	25	7	6	5	8	3	0
SALAMANCA	54	43	30	27	29	18	14	29	17	10	11	12	11	3	25	26	20	16	17	7	11
SEGOVIA	23	13	5	3	4	0	3	14	7	2	0	5	0	0	15	8	4	2	0	0	3
SORIA	2	3	1	2	1	15	6	0	3	0	2	1	4	0	2	0	1	0	0	11	2
VALLADOLID	33	38	68	59	42	33	33	21	8	17	12	9	5	0	25	14	60	49	31	32	22
ZAMORA	48	20	26	25	35	16	23	25	8	5	15	22	7	12	24	14	21	10	13	9	10
CASTILLA-LA MANCHA	240	319	283	284	242	241	262	80	115	103	107	89	105	93	147	203	191	185	151	138	165
ALBACETE	72	89	87	81	77	63	97	22	31	30	20	25	24	33	52	54	63	53	57	42	57
CIUDAD REAL	67	125	77	112	77	85	79	19	45	28	50	32	41	15	34	81	57	72	47	43	54
CUENCA	42	39	46	31	26	33	16	16	12	24	10	9	15	7	25	25	18	26	17	13	17
GUADALAJARA	13	19	25	1.194	11	13	14	7	6	7	675	7	6	9	8	10	20	433	4	6	6
TOLEDO	46	47	48	1.194	51	47	56	16	21	14	675	16	19	29	28	33	33	433	26	34	31

CC.AA. Y/O PROVINCIAS	RECLAMACIONES PRESENTADAS							RECLAMACIONES ESTIMADAS							RECLAMACIONES DESESTIMADAS						
	1999	2000	2001	2002	2003	2004	2005	1999	2000	2001	2002	2003	2004	2005	1999	2000	2001	2002	2003	2004	2005
CATALUNYA	1.226	964	743	1.194	784	1.242	943	786	545	399	675	407	424	594	946	593	380	433	446	568	565
BARCELONA	1.012	769	591	982	631	967	760	579	437	297	541	332	320	444	787	489	311	357	379	457	458
GIRONA	59	52	43	60	31	59	44	37	31	21	34	15	27	32	49	28	30	27	16	23	22
LLEIDA	42	41	35	54	46	44	32	39	20	22	41	27	24	27	32	31	12	10	15	23	15
TARRAGONA	113	102	74	98	76	172	107	131	57	59	59	33	53	91	78	45	27	39	36	65	70
C. VALENCIANA	985	669	827	457	606	630	414	454	214	380	152	88	126	83	457	453	402	456	496	514	268
ALICANTE	655	511	459	287	235	220	154	309	162	124	93	39	53	36	266	370	260	324	185	163	108
CASTELLÓN	33	16	26	28	16	39	15	17	9	11	12	7	18	10	16	7	15	16	9	21	5
VALENCIA	297	142	342	142	355	371	245	128	43	245	47	42	55	37	175	76	127	116	302	330	155
EXTREMADURA	204	66	2	0	65	739	572	19	7	0	0	0	238	284	122	63	2	0	80	354	484
BADAJOZ	159	60	0	0	35	309	286	9	1	0	0	0	112	151	86	54	0	0	65	144	228
CÁCERES	45	6	2	0	30	430	286	10	6	0	0	0	126	133	36	9	2	0	15	210	256
GALICIA	830	806	880	760	681	587	589	197	188	226	232	180	181	223	757	552	521	445	476	427	339
A CORUÑA	401	415	408	428	365	320	292	91	121	108	116	95	97	129	276	269	265	286	246	207	144
LUGO	39	48	46	31	37	51	47	5	4	7	4	6	2	6	39	39	39	33	30	47	43
OURENSE	75	76	60	65	57	51	47	16	13	14	14	11	9	8	64	63	42	47	51	45	29
PONTEVEDRA	315	267	366	236	222	165	203	85	50	97	98	68	73	80	378	181	175	79	149	128	123
MADRID	462	483	527	381	339	417	310	137	104	149	86	73	126	115	299	370	441	324	271	304	175
MURCIA	385	385	288	223	192	412	260	93	104	83	63	63	116	114	272	272	218	183	137	212	189
NAVARRA	1	5	4	9	1	0	9	1	3	1	2	1	0	5	0	2	3	7	0	0	4
PAÍS VASCO	44	31	33	48	79	72	51	23	11	7	18	28	20	14	18	13	21	40	28	81	44
ÁLAVA	0	0	0	0	0	2	0	0	0	0	0	0	1	0	0	0	0	0	0	1	0
GUIPÚZCOA	0	0	0	0	0	0	0	0	0	0	0	0	0	0	0	0	0	0	0	0	0
VIZCAYA	44	31	33	48	79	70	51	23	11	7	18	28	19	14	18	13	21	40	28	80	44
LA RIOJA	0	6	0	1	9	8	11	0	0	0	1	3	3	2	1	6	0	0	3	6	9
CEUTA	58	69	92	54	36	37	33	17	20	44	14	6	14	13	46	44	56	44	27	21	22
MELILLA	81	89	70	43	50	60	30	24	21	21	13	12	12	7	59	68	51	30	39	41	26
TOTAL ESTADO	8.995	8.087	7.749	6.770	6.481	6.847	5.949	3.842	3.175	3.285	2.853	2.364	2.405	2.315	5.426	5.145	4.594	3.916	4.227	4.240	3.839

PENSIÓN NO CONTRIBUTIVA DE INVALIDEZ

REVISIONES ANUALES EFECTUADAS

CC.AA. Y/O PROVINCIAS	REVISIONES EFECTUADAS							EXTINCIÓN DERECHO							CAUSAS DE EXTINCIÓN ACUMULADAS					
	1999	2000	2001	2002	2003	2004	2005	1999	2000	2001	2002	2003	2004	2005	RESIDEN.	REC. ECONÓMICOS		FALLEC.	OTRAS	TOTAL
															LEGAL	PERSONAL	U.E.C.	PENS.	CAUSAS	CAUSAS
ANDALUCÍA	40.289	52.553	46.262	49.745	46.172	33.988	26.088	767	929	979	1.097	738	418	330	13	1.423	2.759	600	463	5.258
ALMERÍA	3.993	4.027	4.036	3.838	3.758	3.829	3.788	51	53	48	45	28	42	35	1	57	244	0	0	302
CÁDIZ	4.682	7.737	7.052	4.443	1.219	1.810	893	20	21	11	151	3	16	4	0	155	69	2	0	226
CÓRDOBA	4.021	4.148	4.193	4.317	4.347	3.482	4.372	37	38	33	28	33	8	33	0	70	140	0	0	210
GRANADA	5.564	5.730	5.784	5.554	5.503	5.580	5.449	65	76	79	79	63	61	43	0	179	287	0	0	466
HUELVA	4.157	4.380	4.436	4.398	4.320	4.255	4.147	57	59	56	47	48	71	50	0	119	267	0	2	388
JAÉN	3.193	3.403	3.337	3.394	3.460	3.446	3.336	80	35	38	41	45	35	35	0	63	236	10	0	309
MÁLAGA	10.554	11.591	11.935	12.037	12.422	11.586	2.784	343	481	652	584	379	185	104	12	584	1.115	557	460	2.728
SEVILLA	4.125	11.537	5.489	11.764	11.143	3.699	1.319	114	166	62	122	139	123	26	0	196	401	31	1	629
ARAGÓN	3.906	3.905	3.834	3.697	3.714	3.699	3.646	165	159	158	137	127	123	128	3	214	237	334	209	997
HUESCA	971	972	966	921	897	886	856	18	14	27	22	16	17	23	0	20	64	45	8	137
TERUEL	434	420	421	410	399	394	380	1	0	3	1	5	1	10	1	5	10	1	4	21
ZARAGOZA	2.501	2.513	2.447	2.366	2.418	2.419	2.410	146	145	128	114	106	105	95	2	189	163	288	197	839
ASTURIAS	4.427	4.423	4.621	4.865	5.047	4.889	4.890	25	31	47	84	53	59	41	1	12	306	5	16	340
ILLES BALEARS	3.290	4.519	3.842	1.897	1.498	1.769	1.731	56	130	116	35	36	74	63	0	43	356	36	75	510
CANARIAS	0	12.834	0	0	130	629	1.704	0	345	0	0	55	331	86	0	124	322	142	229	817
LAS PALMAS	0	4.445	0	0	0	348	990	0	120	0	0	0	226	20	0	23	67	50	226	366
S.C. TENERIFE	0	8.389	0	0	130	281	714	0	225	0	0	55	105	66	0	101	255	92	3	451
CANTABRIA	1.443	3.100	3.413	3.160	708	2.464	937	13	178	162	128	146	385	225	0	332	439	199	267	1.237
CASTILLA Y LEÓN	13.355	13.528	13.604	13.651	12.975	13.046	13.103	162	160	150	183	196	148	164	0	127	882	114	40	1.163
ÁVILA	1.333	1.339	1.313	1.081	1.018	1.010	1.260	18	15	13	5	22	9	48	0	14	51	65	0	130
BURGOS	1.710	1.693	1.554	1.812	1.649	1.613	1.574	15	4	19	6	24	11	28	0	10	93	1	3	107
LEÓN	1.671	3.279	3.332	3.391	3.379	3.350	3.278	8	47	10	48	50	35	19	0	26	192	1	19	238
PALENCIA	1.671	1.077	1.086	1.084	857	816	810	8	20	12	20	12	3	13	0	15	93	5	1	114
SALAMANCA	1.671	1.727	1.815	1.842	1.840	1.853	1.831	8	15	29	17	26	33	20	0	16	110	9	13	148
SEGOVIA	739	728	704	700	550	710	552	11	7	7	20	12	6	9	0	15	41	15	1	72
SORIA	315	315	314	292	213	205	281	3	3	4	0	15	4	1	0	6	23	0	1	30
VALLADOLID	2.121	2.136	2.200	2.195	2.172	2.204	2.219	21	39	47	39	22	41	17	0	17	198	9	2	226
ZAMORA	1.238	1.234	1.286	1.254	1.297	1.285	1.298	23	10	9	28	13	6	9	0	8	81	9	0	98
CASTILLA-LA MANCHA	9.660	9.795	8.415	10.203	10.203	9.789	9.750	213	243	260	337	337	300	300	458	246	676	379	231	1.990
ALBACETE	2.493	2.535	2.551	2.455	2.455	2.459	2.461	53	42	71	68	68	75	75	90	18	291	11	42	452
CIUDAD REAL	2.782	2.669	3.188	3.171	3.171	3.026	3.003	33	63	30	25	25	70	70	90	17	77	119	13	316
CUENCA	1.424	1.499	1.577	1.554	1.554	1.326	1.274	89	107	113	125	125	90	90	159	150	140	167	123	739
GUADALAJARA	633	624	599	28.574	573	480	496	15	29	43	489	34	15	15	26	38	78	0	43	185
TOLEDO	2.328	2.468	500	28.574	2.450	2.498	2.516	23	2	3	489	85	50	50	93	23	90	82	10	298

CC.AA. Y/O PROVINCIAS	REVISIONES EFECTUADAS							EXTINCIÓN DERECHO							CAUSAS DE EXTINCIÓN ACUMULADAS					
	1999	2000	2001	2002	2003	2004	2005	1999	2000	2001	2002	2003	2004	2005	RESIDEN. LEGAL	REC. ECONÓMICOS		FALLEC. PENS.	OTRAS CAUSAS	TOTAL CAUSAS
																PERSONAL	U.E.C.			
CATALUNYA	25.149	26.584	27.912	28.574	29.328	30.328	30.310	122	114	36	489	864	1.444	51	6	196	270	2.047	601	3.120
BARCELONA	18.074	19.340	20.523	21.089	22.576	22.576	22.558	84	92	27	402	615	1.022	24	4	102	176	1.528	456	2.266
GIRONA	1.722	1.782	1.793	1.821	1.892	1.892	1.907	8	1	2	25	65	95	23	0	34	26	117	42	219
LLEIDA	1.668	1.713	1.738	1.756	786	1.786	1.811	2	4	3	41	71	121	1	1	26	26	127	63	243
TARRAGONA	3.685	3.749	3.858	3.908	4.074	4.074	4.034	28	17	4	21	113	206	3	1	34	42	275	40	392
C. VALENCIANA	19.756	14.075	11.151	11.695	8.766	11.375	4.011	435	558	268	283	407	537	597	10	558	1.712	345	460	3.085
ALICANTE	7.121	7.395	7.493	7.793	6.555	8.042	839	183	354	69	87	340	188	156	10	383	464	152	368	1.377
CASTELLÓN	2.257	2.396	2.396	2.329	2.211	2.255	2.249	70	103	119	102	67	84	89	0	83	401	92	58	634
VALENCIA	10.378	4.284	1.262	1.573	0	1.078	923	182	101	80	94	0	265	352	0	92	847	101	34	1.074
EXTREMADURA	5.931	6.438	6.636	7.002	7.536	6.056	5.947	66	47	45	264	178	89	134	0	117	507	105	94	823
BADAJOS	4.120	4.410	4.521	4.817	5.230	4.231	4.100	50	31	27	190	123	64	103	0	91	354	79	64	588
CÁCERES	1.811	2.028	2.115	2.185	2.306	1.825	1.847	16	16	18	74	55	25	31	0	26	153	26	30	235
GALICIA	23.647	24.176	26.666	25.292	26.216	26.502	26.694	257	258	244	248	284	352	367	9	187	1.295	395	124	2.010
A CORUÑA	10.821	11.077	11.290	11.470	11.404	11.308	11.241	155	119	124	155	153	188	246	7	80	724	231	98	1.140
LUGO	2.712	2.702	2.859	2.387	3.010	3.004	3.012	7	20	16	14	18	17	12	1	13	65	23	2	104
OURENSE	3.941	3.897	3.872	3.945	3.965	3.933	3.952	33	35	35	17	23	22	23	0	23	119	44	2	188
PONTEVEDRA	6.173	6.500	8.645	7.490	7.837	8.257	8.489	62	84	69	62	90	125	86	1	71	387	97	22	578
MADRID	11.405	10.103	11.119	10.217	9.259	12.693	8.536	1.138	1.115	1.599	1.620	1.467	1.718	1.569	182	2.248	1.754	2.977	3.065	10.226
MURCIA	9.260	9.174	10.667	10.602	10.575	10.365	2.294	141	667	79	478	379	371	634	1	90	2.233	417	8	2.749
NAVARRA	932	993	988	1.007	1.035	946	1.004	36	69	41	56	36	22	18	2	26	250	0	0	278
PAÍS VASCO	5.479	5.776	4.187	4.173	4.210	5.445	5.157	492	366	278	264	301	325	451	12	575	800	716	374	2.477
ÁLAVA	592	556	575	483	440	448	489	75	7	15	22	18	18	5	12	3	63	41	41	160
GUIPÚZCOA	1.554	1.569	0	0	146	1.402	1.078	39	68	0	0	38	55	33	0	54	103	24	52	233
VIZCAYA	3.333	3.651	3.612	3.690	3.624	3.595	3.590	378	291	263	242	245	252	413	0	518	634	651	281	2.084
LA RIOJA	1.156	1.113	1.211	1.197	1.104	1.137	1.037	24	40	53	48	14	32	25	0	35	188	0	13	236
CEUTA	1.079	1.094	1.102	1.149	1.141	1.107	1.111	20	13	16	25	17	11	18	1	15	102	1	1	120
MELILLA	1.941	1.937	2.037	1.988	1.993	1.958	1.939	20	25	24	29	55	47	59	0	9	172	63	15	259
TOTAL ESTADO	182.105	206.120	187.667	190.114	181.610	178.185	149.889	4.152	5.447	4.555	5.805	5.690	6.786	5.260	698	6.577	15.260	8.875	6.285	37.695

PENSIÓN NO CONTRIBUTIVA DE INVALIDEZ

REVISIONES DE OFICIO E INSTANCIA DE PARTE

CC.AA. Y/O PROVINCIAS	REVISIONES EFECTUADAS							EXTINCCIONES DE DERECHO							CAUSAS DE EXTINCIÓN ACUMULADAS						
	1999	2000	2001	2002	2003	2004	2005	1999	2000	2001	2002	2003	2004	2005	RESIDEN. LEGAL	REC. ECONÓMICOS		GRADO MINUS.	FALLEC. PENS.	OTRAS CAUSAS	TOTAL CAUSAS
																PERSONAL	U.E.C.				
ANDALUCÍA	9.092	8.535	9.855	8.432	8.160	7.849	9.223	3.119	2.563	2.773	3.166	2.997	2.964	3.333	73	5.657	1.873	2.140	8.031	3.141	20.915
ALMERÍA	540	834	519	519	603	548	679	337	323	294	287	264	182	275	1	523	156	407	575	300	1.962
CÁDIZ	1.590	1.496	1.700	1.733	1.262	1.023	969	454	485	402	647	561	580	608	5	829	270	403	1.870	360	3.737
CÓRDOBA	796	759	1.017	808	912	671	943	344	267	291	295	308	247	322	0	492	299	224	693	366	2.074
GRANADA	1.243	1.282	1.442	976	980	995	893	329	350	336	325	312	333	329	0	494	141	246	848	585	2.314
HUELVA	970	1.071	1.030	1.033	974	922	795	266	290	334	329	246	222	282	4	469	288	289	693	226	1.969
JAÉN	537	466	415	440	536	353	466	222	200	210	222	140	179	242	0	425	107	149	535	199	1.415
MÁLAGA	1.415	1.185	2.249	1.554	1.330	1.887	2.800	300	12	275	476	510	600	602	1	792	279	227	992	484	2.775
SEVILLA	2.001	1.442	1.483	1.369	1.563	1.450	1.678	867	636	631	585	656	621	673	62	1.633	333	195	1.825	621	4.669
ARAGÓN	642	731	795	841	780	705	631	271	332	356	362	311	305	284	4	366	280	147	681	743	2.221
HUESCA	99	125	143	111	118	96	133	49	68	80	63	55	54	71	1	90	35	7	153	154	440
TERUEL	78	43	42	51	37	56	31	39	25	23	30	17	30	24	0	38	15	5	53	77	188
ZARAGOZA	465	563	610	679	625	553	467	183	239	253	269	239	221	189	3	238	230	135	475	512	1.593
ASTURIAS	876	1.066	879	1.545	816	851	961	415	401	489	444	377	355	430	6	760	396	154	1.073	522	2.911
ILLES BALEARS	1.092	1.145	734	727	690	743	425	253	275	274	246	250	164	125	1	349	129	221	642	245	1.587
CANARIAS	1.893	2.841	2.946	3.100	3.113	2.985	2.765	520	806	806	1.058	975	1.041	976	4	458	832	77	1.706	3.105	6.182
LAS PALMAS	682	1.125	1.409	1.237	1.574	1.282	1.134	160	413	483	566	576	523	386	1	200	706	67	1.068	1.065	3.107
S.C. TENERIFE	1.211	1.716	1.537	1.863	1.539	1.703	1.631	360	393	323	492	399	518	590	3	258	126	10	638	2.040	3.075
CANTABRIA	475	485	431	627	788	1.148	873	234	218	196	190	197	412	201	74	378	281	69	593	253	1.648
CASTILLA Y LEÓN	1.827	1.910	1.982	2.242	2.135	2.315	2.349	742	723	741	779	700	640	691	21	1.749	685	308	1.224	1.029	5.016
ÁVILA	171	176	114	182	158	197	261	75	81	64	78	73	56	89	1	274	90	4	144	3	516
BURGOS	317	341	327	397	389	387	429	138	136	114	118	121	114	121	7	260	115	33	266	181	862
LEÓN	275	353	384	422	376	460	430	127	139	154	141	117	119	103	0	386	76	29	275	134	900
SALAMANCA	171	167	221	287	317	306	294	72	70	73	103	86	85	70	3	171	77	19	159	130	559
SEGOVIA	260	261	235	302	344	349	365	126	116	102	111	119	87	104	4	197	76	82	262	144	765
SORIA	64	31	52	38	63	100	82	35	26	29	16	30	22	32	0	72	40	12	31	35	190
VALLADOLID	95	47	63	48	39	53	60	21	27	34	30	15	20	27	0	47	12	4	42	69	174
ZAMORA	331	366	414	384	296	314	270	96	71	112	106	87	77	84	2	208	103	64	18	238	633
CASTILLA-LA MANCHA	1.257	1.387	1.403	1.706	1.781	1.430	1.619	533	727	695	715	671	563	696	0	1.279	472	245	1.466	1.138	4.600
ALBACETE	285	301	322	340	343	314	338	117	149	181	133	133	97	141	0	231	92	15	290	323	951
CIUDAD REAL	339	422	418	502	576	467	479	160	220	188	211	215	193	207	0	542	122	77	452	201	1.394
CUENCA	230	245	238	273	306	216	231	94	107	113	132	100	83	86	0	196	140	41	213	125	715
GUADALAJARA	97	98	104	125	183	126	97	55	85	53	61	54	53	46	0	58	25	29	103	192	407
TOLEDO	306	321	321	466	373	307	474	107	166	160	178	169	137	216	0	252	93	83	408	297	1.133

CC.AA. Y/O PROVINCIAS	REVISIONES EFECTUADAS							EXTINCIONES DE DERECHO							CAUSAS DE EXTINCIÓN ACUMULADAS						
	1999	2000	2001	2002	2003	2004	2005	1999	2000	2001	2002	2003	2004	2005	RESIDEN.	REC. ECONÓMICOS		GRADO	FALLEC.	OTRAS	TOTAL
															LEGAL	PERSONAL	U.E.C.	MINUS.	PENS.	CAUSAS	CAUSAS
CATALUNYA	4.085	4.695	2.424	2.944	3.818	5.226	3.757	1.213	1.776	866	1.094	1.605	2.081	1.685	21	2.589	1.293	317	237	5.863	10.320
BARCELONA	3.021	3.430	1.788	2.199	2.843	3.853	2.795	862	1.252	641	787	1.187	1.518	1.272	21	1.951	919	192	230	4.206	7.519
GIRONA	219	287	137	140	253	356	238	82	115	48	48	106	143	98	0	162	101	11	3	363	640
LLEIDA	233	255	141	146	206	276	227	84	112	46	57	93	98	104	0	153	112	14	0	315	594
TARRAGONA	612	723	358	459	516	741	497	185	297	131	202	219	322	211	0	323	161	100	4	979	1.567
C. VALENCIANA	2.687	3.444	4.515	4.064	3.992	4.867	3.928	1.408	1.712	1.843	1.574	1.369	2.012	1.594	2	3.666	2.143	476	4.030	1.195	11.512
ALICANTE	870	845	1.080	971	935	1.240	883	500	365	489	431	383	493	415	2	1.045	306	132	1.205	386	3.076
CASTELLÓN	375	539	860	536	491	637	514	244	224	337	180	153	199	206	0	359	404	82	356	342	1.543
VALENCIA	1.442	2.060	2.575	2.557	2.566	2.990	0	664	1.123	1.017	963	833	1.320	2.531	341	2.080	1.307	628	2.111	426	6.893
EXTREMADURA	710	1.084	965	915	1.152	1.491	1.780	357	436	423	387	440	430	522	4	670	240	199	1.026	856	2.995
BADAJOS	480	766	626	628	842	1.009	1.176	241	290	251	254	288	275	348	3	456	156	81	690	561	1.947
CÁCERES	230	318	339	287	310	482	604	116	146	172	133	152	155	174	1	214	84	118	336	295	1.048
GALICIA	2.916	3.471	3.746	4.461	4.662	3.605	3.715	1.521	1.500	1.711	1.687	1.604	1.563	1.590	269	3.160	953	1.012	3.994	1.788	11.176
A CORUÑA	1.232	1.565	1.447	1.640	1.530	1.485	1.526	673	675	643	680	637	628	581	230	1.413	292	383	1.573	626	4.517
LUGO	307	335	328	389	370	371	393	133	125	102	170	157	171	186	0	167	27	68	427	355	1.044
OURENSE	406	389	413	432	448	460	414	221	196	217	230	245	210	233	14	542	141	106	588	161	1.552
PONTEVEDRA	971	1.182	1.558	2.000	2.314	1.289	1.382	494	504	749	607	565	554	590	25	1.038	493	455	1.406	646	4.063
MADRID	2.693	3.420	3.813	3.155	3.071	3.849	3.893	969	1.023	1.095	1.268	1.394	1.584	1.435	75	1.423	1.011	779	3.351	2.129	8.768
MURCIA	2.672	4.012	2.508	2.419	2.492	2.256	2.276	894	919	930	867	936	838	814	3	1.750	1.635	702	1.302	806	6.198
NAVARRA	89	139	162	172	192	132	255	55	71	67	84	90	69	124	0	59	124	42	214	121	560
PAÍS VASCO	1.367	1.512	1.575	3.048	4.210	3.910	4.239	719	718	617	649	379	617	766	132	841	1.042	67	1.042	1.341	4.465
ÁLAVA	67	76	49	76	51	59	49	67	76	49	76	51	59	49	51	0	126	9	94	147	427
GUIPÚZCOA	325	330	305	283	83	276	305	325	330	305	283	83	276	305	78	319	275	17	306	912	1.907
VIZCAYA	975	1.106	1.221	2.689	4.076	3.575	3.885	327	312	263	290	245	282	412	3	522	641	41	642	282	2.131
LA RIOJA	298	349	213	187	157	123	121	87	117	118	71	75	50	58	11	167	106	34	163	95	576
CEUTA	391	494	454	373	440	365	354	86	69	77	92	102	64	78	5	131	162	22	167	81	568
MELILLA	517	880	966	550	689	627	791	128	109	116	134	106	124	111	3	116	306	5	240	158	828
TOTAL ESTADO	35.579	41.600	40.366	41.508	43.138	44.477	43.955	13.524	14.495	14.193	14.867	14.578	15.876	15.513	708	25.568	13.963	7.016	31.182	24.609	103.046

TOTAL PNCs: EVOLUCIÓN Y DISTRIBUCIÓN TERRITORIAL DE LA GESTIÓN

R.D.L. 1/1994, DE 20 DE JUNIO; T. REF. LGSS PNCs DE LA SEGURIDAD SOCIAL

TOTAL: JUBILACIÓN MÁS INVALIDEZ

		Entrada	Resueltas	% R./E.	Aprobadas	% A./R.	No Aprob.	Pendientes
G E S T I O N	1999	88.605	89.822	101,37%	53.808	59,91%	36.014	24.050
	2000	84.219	87.539	103,94%	52.787	60,30%	34.752	20.730
	2001	76.311	74.240	97,29%	44.704	60,22%	29.536	22.801
	2002	70.924	72.417	102,11%	42.112	58,15%	30.305	21.308
	2003	71.186	74.497	104,65%	42.720	57,34%	31.777	17.997
	2004	63.772	65.173	102,20%	37.526	57,58%	27.647	16.596
M E N S U A L E S *	1999	7.384	7.485		4.484		3.001	24.050
	2000	7.018	7.295		4.399		2.896	20.730
	2001	6.359	6.187		3.725		2.461	22.801
	2002	5.910	6.035		3.509		2.525	21.308
	2003	5.932	6.208		3.560		2.648	17.997
	2004	5.314	5.431		3.127		2.304	16.596
2005								
I	4.366	4.250	97,34%	2.314	54,45%	1.936	18.795	
II	5.194	5.936	114,29%	3.472	58,49%	2.464	18.053	
III	5.599	5.648	100,88%	3.267	57,84%	2.381	18.004	
IV	6.088	5.443	89,41%	3.135	57,60%	2.308	18.649	
V	6.077	4.905	80,71%	2.898	59,08%	2.007	19.821	
VI	5.851	5.871	100,34%	3.663	62,39%	2.208	19.801	
VII	7.472	4.780	63,97%	2.883	60,31%	1.897	22.493	
VIII	4.211	3.833	91,02%	2.190	57,14%	1.643	22.871	
IX	4.513	4.707	104,30%	2.648	56,26%	2.059	22.677	
X	5.304	6.059	114,23%	3.599	59,40%	2.460	21.922	
XI	5.553	5.865	105,62%	3.457	58,94%	2.408	21.610	
XII	4.452	5.012	112,58%	2.805	55,97%	2.207	21.050	
2005		64.680	62.309	96,33%	36.331	58,31%	25.978	18.967

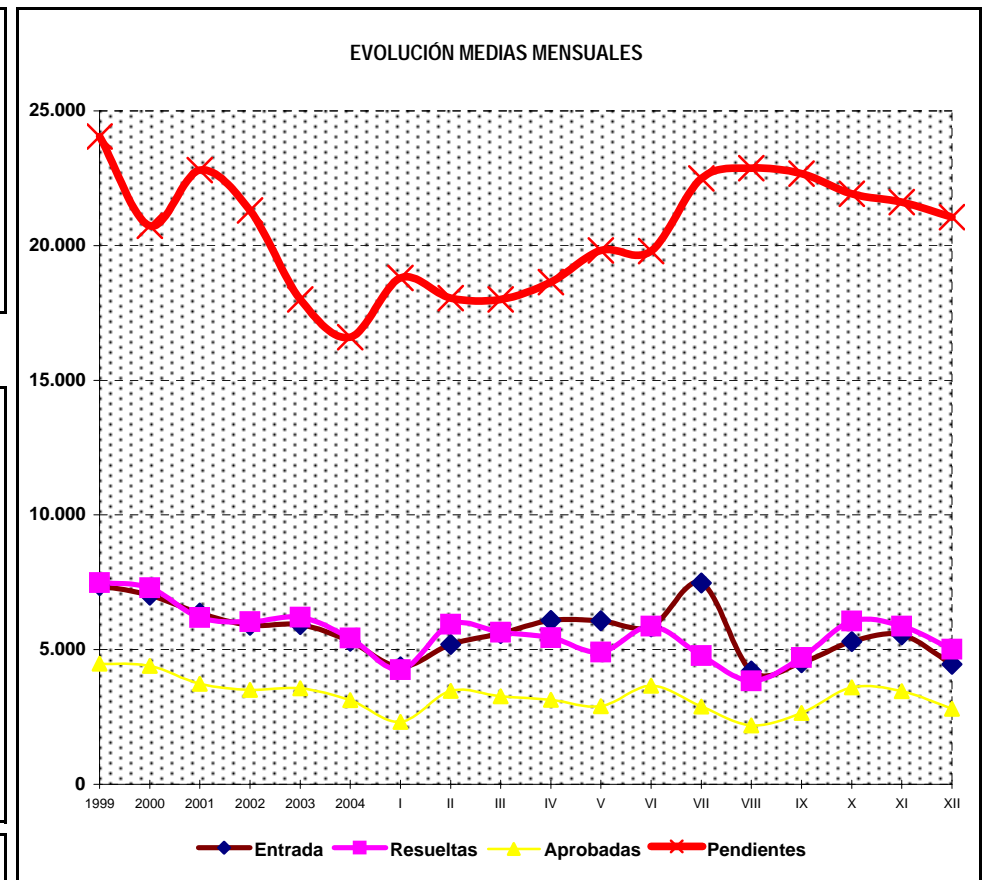
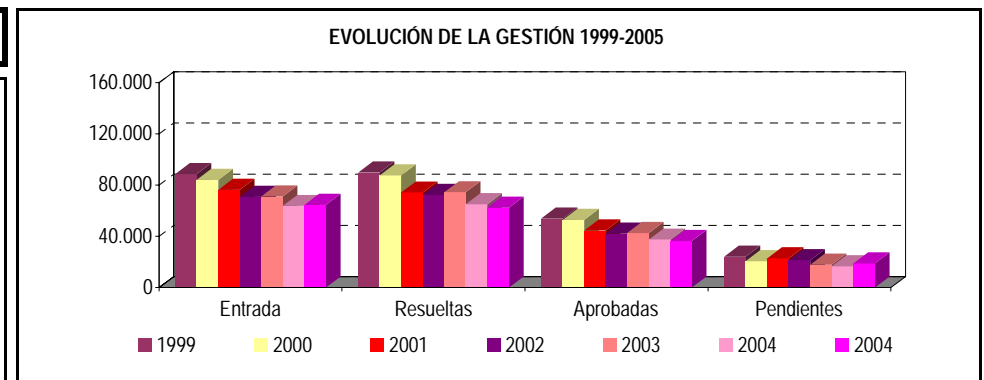

* Pendientes reales

TOTAL PENSIONES NO CONTRIBUTIVAS

EVOLUCIÓN INTERANUAL DE LAS SOLICITUDES PRESENTADAS

CC.AA. PROVINCIAS	1999		2000		2001		2002		2003		2004		2005	
	nº	% (1)	nº	% (1)	nº	% (1)	nº	% (1)	nº	% (1)	nº	% (1)	nº	% (1)
ANDALUCÍA	20.553	24,40%	19.372	25,39%	18.246	25,73%	16.207	22,77%	16.551	25,95%	14.565	22,84%	13.672	21,44%
ALMERÍA	1.155	1,37%	1.227	1,61%	948	1,34%	830	1,17%	1.028	1,61%	826	1,30%	846	1,33%
CÁDIZ	3.317	3,94%	2.844	3,73%	2.763	3,90%	2.910	4,09%	2.397	3,76%	2.316	3,63%	2.449	3,84%
CÓRDOBA	1.715	2,04%	1.591	2,08%	1.468	2,07%	1.296	1,82%	1.442	2,26%	1.296	2,03%	1.410	2,21%
GRANADA	1.742	2,07%	2.070	2,71%	1.434	2,02%	1.405	1,97%	1.473	2,31%	1.264	1,98%	1.133	1,78%
HUELVA	1.766	2,10%	1.492	1,96%	1.343	1,89%	1.191	1,67%	1.170	1,83%	1.072	1,68%	978	1,53%
JAÉN	1.510	1,79%	1.425	1,87%	1.323	1,87%	1.277	1,79%	1.293	2,03%	1.039	1,63%	1.027	1,61%
MÁLAGA	4.208	5,00%	4.047	5,30%	4.848	6,84%	1.486	2,09%	3.501	5,49%	2.991	4,69%	2.530	3,97%
SEVILLA	5.140	6,10%	4.676	6,13%	4.119	5,81%	1.486	2,09%	4.247	6,66%	3.761	5,90%	3.299	5,17%
ARAGÓN	1.843	2,19%	1.768	2,32%	1.608	2,27%	1.486	2,09%	1.441	2,26%	1.304	2,04%	1.302	2,04%
HUESCA	461	0,55%	420	0,55%	345	0,49%	331	0,46%	280	0,44%	263	0,41%	268	0,42%
TERUEL	167	0,20%	149	0,20%	147	0,21%	146	0,21%	140	0,22%	98	0,15%	103	0,16%
ZARAGOZA	1.215	1,44%	1.199	1,57%	1.116	1,57%	1.009	1,42%	1.021	1,60%	943	1,48%	931	1,46%
ASTURIAS	2.266	2,69%	2.310	3,03%	2.022	2,85%	1.994	2,80%	1.770	2,78%	1.471	2,31%	1.344	2,11%
ILLES BALEARS	1.312	1,56%	1.740	2,28%	1.191	1,68%	1.126	1,58%	1.316	2,06%	727	1,14%	567	0,89%
CANARIAS	6.890	8,18%	6.713	8,80%	6.982	9,84%	6.253	8,78%	5.732	8,99%	5.570	8,73%	7.263	11,39%
LAS PALMAS	2.857	3,39%	2.658	3,48%	3.066	4,32%	2.881	4,05%	2.553	4,00%	2.464	3,86%	2.534	3,97%
S.C. TENERIFE	4.033	4,79%	4.055	5,31%	3.916	5,52%	3.372	4,74%	3.179	4,98%	3.106	4,87%	4.729	7,42%
CANTABRIA	1.205	1,43%	1.001	1,31%	865	1,22%	820	1,15%	845	1,33%	1.007	1,58%	797	1,25%
CASTILLA Y LEÓN	3.921	4,66%	4.306	5,64%	3.385	4,77%	3.251	4,57%	3.199	5,02%	2.761	4,33%	3.480	5,46%
ÁVILA	345	0,41%	351	0,46%	343	0,48%	260	0,37%	286	0,45%	215	0,34%	290	0,45%
BURGOS	406	0,48%	462	0,61%	411	0,58%	411	0,58%	361	0,57%	344	0,54%	367	0,58%
LEÓN	829	0,98%	973	1,28%	645	0,91%	584	0,82%	654	1,03%	482	0,76%	631	0,99%
PALENCIA	253	0,30%	210	0,28%	211	0,30%	225	0,32%	175	0,27%	186	0,29%	249	0,39%
SALAMANCA	862	1,02%	812	1,06%	699	0,99%	638	0,90%	654	1,03%	550	0,86%	670	1,05%
SEGOVIA	147	0,17%	173	0,23%	114	0,16%	134	0,19%	124	0,19%	158	0,25%	165	0,26%
SORIA	97	0,12%	108	0,14%	86	0,12%	79	0,11%	80	0,13%	69	0,11%	86	0,13%
VALLADOLID	599	0,71%	727	0,95%	523	0,74%	563	0,79%	501	0,79%	467	0,73%	647	1,01%
ZAMORA	383	0,45%	490	0,64%	353	0,50%	357	0,50%	364	0,57%	290	0,45%	375	0,59%
CASTILLA-LA MANCHA	4.249	5,05%	4.203	5,51%	3.664	5,17%	3.579	5,03%	3.437	5,39%	2.916	4,57%	3.026	4,75%
ALBACETE	875	1,04%	802	1,05%	723	1,02%	865	1,22%	783	1,23%	631	0,99%	724	1,14%
CIUDAD REAL	1.309	1,55%	1.565	2,05%	1.224	1,73%	1.078	1,51%	982	1,54%	833	1,31%	821	1,29%
CUENCA	536	0,64%	543	0,71%	489	0,69%	477	0,67%	501	0,79%	455	0,71%	420	0,66%
GUADALAJARA	191	0,23%	9.440	12,37%	158	0,22%	171	0,24%	169	0,27%	123	0,19%	140	0,22%
TOLEDO	1.338	1,59%	9.440	12,37%	1.070	1,51%	988	1,39%	1.002	1,57%	874	1,37%	921	1,44%

CC.AA. PROVINCIAS	1999		2000		2001		2002		2003		2004		2005	
	nº	%	nº	%	nº	% (1)	nº	% (1)	nº	% (1)	nº	% (1)	nº	% (1)
CATALUNYA	11.049	13,12%	9.440	12,37%	8.994	12,68%	9.083	12,76%	9.392	14,73%	8.042	12,61%	8.069	12,65%
BARCELONA	8.674	10,30%	7.154	9,37%	6.911	9,74%	7.005	9,84%	7.164	11,23%	6.189	9,70%	6.230	9,77%
GIRONA	649	0,77%	650	0,85%	581	0,82%	535	0,75%	505	0,79%	494	0,77%	500	0,78%
LLEIDA	637	0,76%	591	0,77%	568	0,80%	485	0,68%	598	0,94%	463	0,73%	414	0,65%
TARRAGONA	1.089	1,29%	1.045	1,37%	934	1,32%	1.058	1,49%	1.125	1,76%	896	1,41%	925	1,45%
C. VALENCIANA	8.427	10,01%	8.893	11,65%	7.763	10,95%	7.686	10,80%	8.151	12,78%	7.580	11,89%	7.854	12,32%
ALICANTE	2.887	3,43%	3.481	4,56%	2.751	3,88%	2.724	3,83%	2.797	4,39%	2.420	3,79%	2.373	3,72%
CASTELLÓN	826	0,98%	698	0,91%	554	0,78%	607	0,85%	573	0,90%	644	1,01%	685	1,07%
VALENCIA	4.714	5,60%	4.714	6,18%	4.458	6,29%	4.355	6,12%	4.781	7,50%	4.516	7,08%	4.796	7,52%
EXTREMADURA	3.367	4,00%	3.472	4,55%	2.650	3,74%	2.635	3,70%	1.881	2,95%	1.532	2,40%	1.579	2,48%
BADAJOS	2.154	2,56%	2.430	3,18%	1.797	2,53%	1.825	2,56%	545	0,85%	912	1,43%	972	1,52%
CÁCERES	1.213	1,44%	1.042	1,37%	853	1,20%	810	1,14%	545	0,85%	620	0,97%	607	0,95%
GALICIA	8.813	10,46%	8.297	10,87%	6.930	9,77%	7.096	9,97%	6.865	10,76%	6.138	9,62%	5.989	9,39%
A CORUÑA	3.722	4,42%	3.848	5,04%	3.079	4,34%	2.987	4,20%	3.052	4,79%	2.531	3,97%	2.396	3,76%
LUGO	907	1,08%	807	1,06%	773	1,09%	673	0,95%	638	1,00%	648	1,02%	552	0,87%
OURENSE	1.130	1,34%	974	1,28%	932	1,31%	930	1,31%	945	1,48%	863	1,35%	811	1,27%
PONTEVEDRA	3.054	3,63%	2.668	3,50%	2.146	3,03%	2.506	3,52%	2.230	3,50%	2.096	3,29%	2.230	3,50%
MADRID	7.116	8,45%	6.035	7,91%	6.215	8,76%	4.570	6,42%	5.735	8,99%	5.101	8,00%	4.748	7,45%
MURCIA	4.017	4,77%	3.005	3,94%	2.447	3,45%	2.149	3,02%	2.301	3,61%	2.181	3,42%	2.043	3,20%
NAVARRA	603	0,72%	582	0,76%	519	0,73%	460	0,65%	406	0,64%	374	0,59%	366	0,57%
PAÍS VASCO	1.926	2,29%	1.841	2,41%	1.763	2,49%	1.689	2,37%	1.355	2,12%	1.745	2,74%	1.763	2,76%
ÁLAVA	105	0,12%	149	0,20%	133	0,19%	137	0,19%	181	0,28%	196	0,31%	239	0,37%
GUIPÚZCOA	623	0,74%	571	0,75%	534	0,75%	555	0,78%	192	0,30%	517	0,81%	617	0,97%
VIZCAYA	1.198	1,42%	1.121	1,47%	1.096	1,55%	997	1,40%	982	1,54%	1.032	1,62%	907	1,42%
LA RIOJA	354	0,42%	380	0,50%	290	0,41%	267	0,38%	245	0,38%	233	0,37%	241	0,38%
CEUTA	334	0,40%	396	0,52%	403	0,57%	283	0,40%	277	0,43%	250	0,39%	273	0,43%
MELILLA	360	0,43%	465	0,61%	374	0,53%	290	0,41%	287	0,45%	275	0,43%	304	0,48%
TOTAL ESTADO	88.605	105,21%	84.219	110,36%	76.311	107,60%	70.924	99,63%	71.186	111,63%	63.772	100,00%	64.680	101,42%

(1) Calculado sobre el total de solicitudes presentadas en el año

TOTAL PENSIONES NO CONTRIBUTIVAS

EVOLUCIÓN INTERANUAL DE LAS SOLICITUDES RESUELTAS

CC.AA. PROVINCIAS	1999		2000		2001		2002		2003		2004		2005	
	nº	% (1)	nº	% (1)	nº	% (1)	nº	% (1)	nº	% (1)	nº	% (1)	nº	% (1)
ANDALUCÍA	21.466	23,90%	19.409	22,17%	17.568	23,66%	16.431	22,69%	16.527	22,18%	14.492	22,24%	14.059	21,57%
ALMERÍA	1.135	1,26%	1.262	1,44%	1.002	1,35%	833	1,15%	969	1,30%	874	1,34%	764	1,17%
CÁDIZ	3.283	3,66%	2.741	3,13%	3.105	4,18%	2.560	3,54%	2.446	3,28%	2.316	3,55%	2.362	3,62%
CÓRDOBA	1.815	2,02%	1.473	1,68%	1.585	2,13%	1.237	1,71%	1.622	2,18%	1.300	1,99%	1.215	1,86%
GRANADA	1.800	2,00%	1.976	2,26%	1.422	1,92%	1.437	1,98%	1.548	2,08%	1.250	1,92%	1.122	1,72%
HUELVA	1.792	2,00%	1.503	1,72%	1.375	1,85%	1.226	1,69%	1.165	1,56%	1.065	1,63%	980	1,50%
JAÉN	1.549	1,72%	1.436	1,64%	1.313	1,77%	1.260	1,74%	1.260	1,69%	1.066	1,64%	1.064	1,63%
MÁLAGA	4.575	5,09%	4.313	4,93%	3.915	5,27%	1.549	2,14%	3.170	4,26%	2.721	4,18%	3.158	4,85%
SEVILLA	5.517	6,14%	4.705	5,37%	3.851	5,19%	1.549	2,14%	4.347	5,84%	3.900	5,98%	3.394	5,21%
ARAGÓN	1.837	2,05%	1.719	1,96%	1.664	2,24%	1.549	2,14%	1.468	1,97%	1.316	2,02%	1.336	2,05%
HUESCA	416	0,46%	403	0,46%	391	0,53%	337	0,47%	279	0,37%	274	0,42%	265	0,41%
TERUEL	184	0,20%	157	0,18%	149	0,20%	132	0,18%	142	0,19%	110	0,17%	100	0,15%
ZARAGOZA	1.237	1,38%	1.159	1,32%	1.124	1,51%	1.080	1,49%	1.047	1,41%	932	1,43%	971	1,49%
ASTURIAS	2.374	2,64%	2.246	2,57%	2.071	2,79%	1.483	2,05%	1.907	2,56%	1.624	2,49%	1.697	2,60%
ILLES BALEARS	1.312	1,46%	1.374	1,57%	1.320	1,78%	1.184	1,63%	1.222	1,64%	761	1,17%	627	0,96%
CANARIAS	7.069	7,87%	6.270	7,16%	6.297	8,48%	7.007	9,68%	6.346	8,52%	5.622	8,63%	4.921	7,55%
LAS PALMAS	2.879	3,21%	2.490	2,84%	2.736	3,69%	3.156	4,36%	2.995	4,02%	2.454	3,77%	2.048	3,14%
S.C. TENERIFE	4.190	4,66%	3.780	4,32%	3.561	4,80%	3.851	5,32%	3.351	4,50%	3.168	4,86%	2.873	4,41%
CANTABRIA	1.235	1,37%	1.035	1,18%	991	1,33%	811	1,12%	827	1,11%	937	1,44%	835	1,28%
CASTILLA Y LEÓN	3.974	4,42%	4.232	4,83%	3.758	5,06%	3.411	4,71%	3.267	4,39%	2.809	4,31%	3.258	5,00%
ÁVILA	392	0,44%	350	0,40%	344	0,46%	318	0,44%	299	0,40%	211	0,32%	293	0,45%
BURGOS	349	0,39%	412	0,47%	431	0,58%	513	0,71%	355	0,48%	324	0,50%	382	0,59%
LEÓN	917	1,02%	917	1,05%	760	1,02%	618	0,85%	655	0,88%	514	0,79%	547	0,84%
PALENCIA	252	0,28%	237	0,27%	204	0,27%	231	0,32%	165	0,22%	198	0,30%	247	0,38%
SALAMANCA	840	0,94%	843	0,96%	721	0,97%	631	0,87%	733	0,98%	546	0,84%	657	1,01%
SEGOVIA	165	0,18%	153	0,17%	133	0,18%	139	0,19%	120	0,16%	167	0,26%	133	0,20%
SORIA	88	0,10%	115	0,13%	84	0,11%	83	0,11%	75	0,10%	72	0,11%	84	0,13%
VALLADOLID	575	0,64%	690	0,79%	624	0,84%	524	0,72%	495	0,66%	453	0,70%	558	0,86%
ZAMORA	396	0,44%	515	0,59%	457	0,62%	354	0,49%	370	0,50%	324	0,50%	357	0,55%
CASTILLA-LA MANCHA	4.019	4,47%	4.703	5,37%	3.556	4,79%	3.763	5,20%	3.284	4,41%	2.962	4,54%	2.962	4,54%
ALBACETE	714	0,79%	888	1,01%	787	1,06%	846	1,17%	737	0,99%	617	0,95%	744	1,14%
CIUDAD REAL	1.402	1,56%	1.635	1,87%	1.106	1,49%	1.262	1,74%	970	1,30%	832	1,28%	768	1,18%
CUENCA	557	0,62%	562	0,64%	472	0,64%	468	0,65%	489	0,66%	455	0,70%	449	0,69%
GUADALAJARA	199	0,22%	10.261	11,72%	157	0,21%	177	0,24%	166	0,22%	128	0,20%	137	0,21%
TOLEDO	1.147	1,28%	10.261	11,72%	1.034	1,39%	1.010	1,39%	922	1,24%	930	1,43%	864	1,33%

CC.AA. PROVINCIAS	1999		2000		2001		2002		2003		2004		2005	
	nº	%	nº	%	nº	%	nº	%(1)	nº	%(1)	nº	%(1)	nº	%(1)
CATALUNYA	11.553	12,86%	10.261	11,72%	8.689	11,70%	9.644	13,32%	8.854	11,89%	8.469	12,99%	8.548	13,12%
BARCELONA	9.024	10,05%	7.907	9,03%	6.633	8,93%	7.430	10,26%	6.783	9,11%	6.442	9,88%	6.603	10,13%
GIRONA	689	0,77%	645	0,74%	585	0,79%	616	0,85%	485	0,65%	518	0,79%	519	0,80%
LLEIDA	667	0,74%	602	0,69%	567	0,76%	525	0,72%	532	0,71%	511	0,78%	451	0,69%
TARRAGONA	1.173	1,31%	1.107	1,26%	904	1,22%	1.073	1,48%	1.054	1,41%	998	1,53%	975	1,50%
C. VALENCIANA	7.587	8,45%	10.700	12,22%	6.800	9,16%	6.405	8,84%	11.149	14,97%	8.282	12,71%	6.706	10,29%
ALICANTE	2.974	3,31%	3.024	3,45%	3.551	4,78%	2.505	3,46%	2.849	3,82%	2.517	3,86%	2.160	3,31%
CASTELLÓN	945	1,05%	774	0,88%	536	0,72%	539	0,74%	582	0,78%	660	1,01%	557	0,85%
VALENCIA	3.668	4,08%	6.902	7,88%	2.713	3,65%	3.361	4,64%	7.718	10,36%	5.105	7,83%	3.989	6,12%
EXTREMADURA	4.059	4,52%	3.247	3,71%	2.750	3,70%	2.251	3,11%	2.284	3,07%	1.697	2,60%	1.587	2,44%
BADAJOS	2.678	2,98%	2.209	2,52%	1.887	2,54%	1.563	2,16%	723	0,97%	1.088	1,67%	963	1,48%
CÁCERES	1.381	1,54%	1.038	1,19%	863	1,16%	688	0,95%	723	0,97%	609	0,93%	624	0,96%
GALICIA	8.386	9,34%	8.231	9,40%	7.146	9,63%	7.536	10,41%	7.362	9,88%	6.144	9,43%	5.746	8,82%
A CORUÑA	3.700	4,12%	3.559	4,07%	3.105	4,18%	3.043	4,20%	3.188	4,28%	2.611	4,01%	2.292	3,52%
LUGO	934	1,04%	810	0,93%	761	1,03%	694	0,96%	641	0,86%	631	0,97%	567	0,87%
OURENSE	1.094	1,22%	1.002	1,14%	957	1,29%	971	1,34%	935	1,26%	863	1,32%	763	1,17%
PONTEVEDRA	2.658	2,96%	2.860	3,27%	2.323	3,13%	2.828	3,91%	2.598	3,49%	2.039	3,13%	2.124	3,26%
MADRID	7.571	8,43%	6.865	7,84%	5.757	7,75%	5.482	7,57%	4.836	6,49%	5.175	7,94%	5.004	7,68%
MURCIA	3.844	4,28%	3.840	4,39%	2.506	3,38%	2.295	3,17%	2.268	3,04%	2.048	3,14%	2.048	3,14%
NAVARRA	639	0,71%	545	0,62%	468	0,63%	489	0,68%	422	0,57%	349	0,54%	450	0,69%
PAÍS VASCO	1.911	2,13%	1.665	1,90%	1.755	2,36%	1.754	2,42%	1.695	2,28%	1.686	2,59%	1.733	2,66%
ÁLAVA	93	0,10%	157	0,18%	133	0,18%	141	0,19%	151	0,20%	138	0,21%	164	0,25%
GUIPÚZCOA	625	0,70%	565	0,65%	530	0,71%	533	0,74%	211	0,28%	495	0,76%	630	0,97%
VIZCAYA	1.193	1,33%	943	1,08%	1.092	1,47%	1.080	1,49%	1.333	1,79%	1.053	1,62%	939	1,44%
LA RIOJA	328	0,37%	348	0,40%	353	0,48%	293	0,40%	256	0,34%	254	0,39%	233	0,36%
CEUTA	327	0,36%	409	0,47%	391	0,53%	321	0,44%	250	0,34%	259	0,40%	272	0,42%
MELILLA	331	0,37%	440	0,50%	400	0,54%	308	0,43%	273	0,37%	287	0,44%	287	0,44%
TOTAL ESTADO	89.822	100,00%	87.539	100,00%	74.240	100,00%	72.417	100,00%	74.497	100,00%	65.173	100,00%	62.309	95,61%

(1) Calculado sobre el total de solicitudes presentadas en el año

TOTAL PENSIONES NO CONTRIBUTIVAS

EVOLUCIÓN INTERANUAL DE LAS SOLICITUDES APROBADAS

CC.AA. PROVINCIAS	1999		2000		2001		2002		2003		2004		2005	
	nº	% (1)	nº	% (1)	nº	% (1)	nº	% (1)	nº	% (1)	nº	% (1)	nº	% (1)
ANDALUCÍA	11.926	22,16%	10.494	19,88%	10.280	23,00%	9.234	21,93%	9.359	21,91%	8.182	21,80%	8.526	22,72%
ALMERÍA	644	1,20%	618	1,17%	526	1,18%	507	1,20%	583	1,36%	529	1,41%	453	1,21%
CÁDIZ	2.371	4,41%	1.889	3,58%	2.236	5,00%	1.766	4,19%	1.761	4,12%	1.701	4,53%	1.741	4,64%
CÓRDOBA	1.083	2,01%	948	1,80%	1.014	2,27%	882	2,09%	995	2,33%	893	2,38%	866	2,31%
GRANADA	891	1,66%	1.106	2,10%	775	1,73%	831	1,97%	884	2,07%	758	2,02%	750	2,00%
HUELVA	1.052	1,96%	822	1,56%	777	1,74%	668	1,59%	618	1,45%	561	1,49%	600	1,60%
JAÉN	1.074	2,00%	998	1,89%	897	2,01%	899	2,13%	882	2,06%	636	1,69%	725	1,93%
MÁLAGA	2.383	4,43%	1.835	3,48%	2.220	4,97%	1.028	2,44%	1.610	3,77%	1.304	3,47%	1.592	4,24%
SEVILLA	2.428	4,51%	2.278	4,32%	1.835	4,10%	1.028	2,44%	2.026	4,74%	1.800	4,80%	1.799	4,79%
ARAGÓN	1.220	2,27%	1.182	2,24%	1.057	2,36%	1.028	2,44%	991	2,32%	918	2,45%	904	2,41%
HUESCA	258	0,48%	288	0,55%	247	0,55%	227	0,54%	187	0,44%	199	0,53%	198	0,53%
TERUEL	150	0,28%	129	0,24%	119	0,27%	90	0,21%	108	0,25%	79	0,21%	78	0,21%
ZARAGOZA	812	1,51%	765	1,45%	691	1,55%	711	1,69%	696	1,63%	640	1,71%	628	1,67%
ASTURIAS	1.301	2,42%	1.225	2,32%	1.094	2,45%	765	1,82%	945	2,21%	796	2,12%	1.008	2,69%
ILLES BALEARS	817	1,52%	710	1,35%	709	1,59%	665	1,58%	699	1,64%	463	1,23%	321	0,86%
CANARIAS	3.879	7,21%	3.330	6,31%	3.250	7,27%	3.278	7,78%	2.778	6,50%	2.779	7,41%	2.391	6,37%
LAS PALMAS	1.642	3,05%	1.261	2,39%	1.475	3,30%	1.503	3,57%	1.254	2,94%	1.226	3,27%	894	2,38%
S.C. TENERIFE	2.237	4,16%	2.069	3,92%	1.775	3,97%	1.775	4,21%	1.524	3,57%	1.553	4,14%	1.497	3,99%
CANTABRIA	777	1,44%	655	1,24%	610	1,36%	516	1,23%	501	1,17%	587	1,56%	558	1,49%
CASTILLA Y LEÓN	2.917	5,42%	3.154	5,97%	2.750	6,15%	2.374	5,64%	2.303	5,39%	2.005	5,34%	2.289	6,10%
ÁVILA	287	0,53%	247	0,47%	237	0,53%	230	0,55%	216	0,51%	158	0,42%	211	0,56%
BURGOS	275	0,51%	339	0,64%	347	0,78%	271	0,64%	262	0,61%	218	0,58%	264	0,70%
LEÓN	611	1,14%	626	1,19%	497	1,11%	399	0,95%	437	1,02%	317	0,84%	385	1,03%
PALENCIA	200	0,37%	184	0,35%	162	0,36%	186	0,44%	133	0,31%	158	0,42%	185	0,49%
SALAMANCA	639	1,19%	643	1,22%	525	1,17%	495	1,18%	548	1,28%	418	1,11%	486	1,30%
SEGOVIA	106	0,20%	80	0,15%	97	0,22%	89	0,21%	80	0,19%	106	0,28%	75	0,20%
SORIA	65	0,12%	82	0,16%	67	0,15%	57	0,14%	54	0,13%	56	0,15%	62	0,17%
VALLADOLID	448	0,83%	576	1,09%	498	1,11%	409	0,97%	356	0,83%	334	0,89%	358	0,95%
ZAMORA	286	0,53%	377	0,71%	320	0,72%	238	0,57%	217	0,51%	240	0,64%	263	0,70%
CASTILLA-LA MANCHA	2.696	5,01%	3.220	6,10%	2.317	5,18%	2.507	5,95%	2.147	5,03%	1.902	5,07%	1.862	4,96%
ALBACETE	465	0,86%	563	1,07%	478	1,07%	493	1,17%	451	1,06%	362	0,96%	424	1,13%
CIUDAD REAL	919	1,71%	1.138	2,16%	681	1,52%	854	2,03%	629	1,47%	543	1,45%	467	1,24%
CUENCA	367	0,68%	374	0,71%	328	0,73%	311	0,74%	329	0,77%	293	0,78%	310	0,83%
GUADALAJARA	140	0,26%	6.436	12,19%	105	0,23%	131	0,31%	113	0,26%	73	0,19%	98	0,26%
TOLEDO	805	1,50%	6.436	12,19%	725	1,62%	718	1,70%	625	1,46%	631	1,68%	563	1,50%

CC.AA. PROVINCIAS	1999		2000		2001		2002		2003		2004		2005	
	nº	%	nº	%	nº	%	nº	%(1)	nº	%(1)	nº	%(1)	nº	%(1)
CATALUNYA	6.580	12,23%	6.436	12,19%	5.119	11,45%	5.572	13,23%	4.785	11,20%	4.312	11,49%	4.228	11,27%
BARCELONA	5.099	9,48%	4.928	9,34%	3.890	8,70%	4.279	10,16%	3.616	8,46%	3.203	8,54%	3.236	8,62%
GIRONA	365	0,68%	361	0,68%	298	0,67%	342	0,81%	257	0,60%	287	0,76%	268	0,71%
LLEIDA	412	0,77%	410	0,78%	373	0,83%	330	0,78%	326	0,76%	303	0,81%	249	0,66%
TARRAGONA	704	1,31%	737	1,40%	558	1,25%	621	1,47%	586	1,37%	519	1,38%	475	1,27%
C. VALENCIANA	4.378	8,14%	5.880	11,14%	3.889	8,70%	3.404	8,08%	6.104	14,29%	4.279	11,40%	3.406	9,08%
ALICANTE	1.614	3,00%	1.437	2,72%	1.839	4,11%	1.148	2,73%	1.431	3,35%	1.254	3,34%	1.170	3,12%
CASTELLÓN	557	1,04%	406	0,77%	304	0,68%	286	0,68%	308	0,72%	341	0,91%	291	0,78%
VALENCIA	2.207	4,10%	4.037	7,65%	1.746	3,91%	1.970	4,68%	4.365	10,22%	2.684	7,15%	1.945	5,18%
EXTREMADURA	2.957	5,50%	2.209	4,18%	1.806	4,04%	1.523	3,62%	1.770	4,14%	1.310	3,49%	1.135	3,02%
BADAJOS	1.894	3,52%	1.480	2,80%	1.249	2,79%	1.034	2,46%	549	1,29%	875	2,33%	684	1,82%
CÁCERES	1.063	1,98%	729	1,38%	557	1,25%	489	1,16%	549	1,29%	435	1,16%	451	1,20%
GALICIA	5.373	9,99%	5.499	10,42%	4.501	10,07%	4.693	11,14%	4.548	10,65%	3.881	10,34%	3.593	9,57%
A CORUÑA	2.260	4,20%	2.336	4,43%	1.881	4,21%	1.875	4,45%	1.864	4,36%	1.570	4,18%	1.414	3,77%
LUGO	736	1,37%	647	1,23%	606	1,36%	523	1,24%	494	1,16%	485	1,29%	415	1,11%
OURENSE	725	1,35%	628	1,19%	647	1,45%	618	1,47%	621	1,45%	578	1,54%	483	1,29%
PONTEVEDRA	1.652	3,07%	1.888	3,58%	1.367	3,06%	1.677	3,98%	1.569	3,67%	1.248	3,33%	1.281	3,41%
MADRID	4.422	8,22%	4.309	8,16%	3.700	8,28%	3.448	8,19%	2.858	6,69%	3.228	8,60%	3.129	8,34%
MURCIA	2.159	4,01%	2.335	4,42%	1.351	3,02%	1.101	2,61%	1.074	2,51%	1.002	2,67%	938	2,50%
NAVARRA	496	0,92%	405	0,77%	351	0,79%	362	0,86%	297	0,70%	257	0,68%	326	0,87%
PAÍS VASCO	1.380	2,56%	1.171	2,22%	1.238	2,77%	1.125	2,67%	1.103	2,58%	1.172	3,12%	1.273	3,39%
ÁLAVA	89	0,17%	152	0,29%	129	0,29%	131	0,31%	140	0,33%	127	0,34%	149	0,40%
GUIPÚZCOA	473	0,88%	386	0,73%	361	0,81%	378	0,90%	144	0,34%	360	0,96%	473	1,26%
VIZCAYA	818	1,52%	633	1,20%	748	1,67%	616	1,46%	819	1,92%	685	1,83%	651	1,73%
LA RIOJA	226	0,42%	227	0,43%	260	0,58%	201	0,48%	183	0,43%	187	0,50%	173	0,46%
CEUTA	134	0,25%	148	0,28%	202	0,45%	150	0,36%	127	0,30%	126	0,34%	123	0,33%
MELILLA	170	0,32%	198	0,38%	220	0,49%	166	0,39%	148	0,35%	140	0,37%	148	0,39%
TOTAL ESTADO	53.808	100,00%	52.787	100,00%	44.704	100,00%	42.112	100,00%	42.720	100,00%	37.526	100,00%	36.331	96,82%

(1) Calculado sobre el total de solicitudes presentadas en el año

R.D.LEGISLATIVO 1/1994, DE 20 DE JUNIO; TEXTO REFUNDIDO DE LA L.G.S.S.

TOTAL PENSIONES NO CONTRIBUTIVAS

COMPARACIÓN ORIGEN SOLICITUDES PRESENTADAS CON APROBADAS PERIODO 1999-2005

COMUNIDADES AUTÓNOMAS	ORIGEN SOLICITUDES PRESENTADAS									ORIGEN SOLICITUDES APROBADAS								
	NUEVAS		LISMI		P A S		INSS		TOTAL	NUEVAS		LISMI		P A S		INSS		TOTAL
	Nº	%	Nº	%	Nº	%	Nº	%	Nº	Nº	%	Nº	%	Nº	%	Nº	%	Nº
ANDALUCÍA	111.598	93,65%	1.831	1,54%	5.101	4,28%	636	0,53%	119.166	60.874	89,52%	1.714	2,52%	4.950	7,28%	463	0,68%	68.001
ARAGÓN	9.725	90,45%	378	3,52%	423	3,93%	226	2,10%	10.752	6.636	90,90%	284	3,89%	332	4,55%	48	0,66%	7.300
ASTURIAS	12.171	92,37%	496	3,76%	413	3,13%	97	0,74%	13.177	6.409	89,84%	346	4,85%	328	4,60%	51	0,71%	7.134
ILLES BALEARS	7.415	92,93%	119	1,49%	354	4,44%	91	1,14%	7.979	3.948	90,05%	87	1,98%	297	6,77%	52	1,19%	4.384
CANARIAS	42.606	93,84%	269	0,59%	2.369	5,22%	159	0,35%	45.403	19.340	89,19%	332	1,53%	1.995	9,20%	18	0,08%	21.685
CANTABRIA	6.228	95,23%	176	2,69%	136	2,08%	0	0,00%	6.540	3.894	92,63%	157	3,73%	150	3,57%	3	0,07%	4.204
CASTILLA Y LEÓN	21.468	88,33%	729	3,00%	2.037	8,38%	69	0,28%	24.303	15.295	85,97%	663	3,73%	1.797	10,10%	37	0,21%	17.792
CAST.-LA MANCHA	23.514	93,78%	430	1,71%	1.032	4,12%	98	0,39%	25.074	15.106	90,72%	417	2,50%	1.073	6,44%	55	0,33%	16.651
CATALUNYA	59.880	93,46%	1.207	1,88%	2.041	3,19%	941	1,47%	64.069	33.177	89,59%	1.175	3,17%	1.796	4,85%	884	2,39%	37.032
C. VALENCIANA	53.543	95,01%	1.010	1,79%	1.784	3,17%	17	0,03%	56.354	28.046	89,49%	1.045	3,33%	1.932	6,16%	317	1,01%	31.340
EXTREMADURA	15.311	89,45%	845	4,94%	958	5,60%	2	0,01%	17.116	10.762	84,67%	827	6,51%	1.118	8,80%	3	0,02%	12.710
GALICIA	47.088	93,94%	1.061	2,12%	1.609	3,21%	370	0,74%	50.128	28.436	88,62%	1.197	3,73%	2.105	6,56%	350	1,09%	32.088
MADRID	36.255	91,74%	678	1,72%	2.587	6,55%	0	0,00%	39.520	23.053	91,87%	623	2,48%	1.418	5,65%	0	0,00%	25.094
MURCIA	15.502	85,44%	969	5,34%	1.268	6,99%	404	2,23%	18.143	7.614	76,45%	870	8,73%	1.348	13,53%	128	1,29%	9.960
NAVARRA	2.917	88,13%	104	3,14%	217	6,56%	72	2,18%	3.310	2.191	87,85%	109	4,37%	175	7,02%	19	0,76%	2.494
PAÍS VASCO	11.685	96,71%	75	0,62%	320	2,65%	2	0,02%	12.082	8.122	95,98%	58	0,69%	272	3,21%	10	0,12%	8.462
LA RIOJA	1.961	97,56%	20	1,00%	29	1,44%	0	0,00%	2.010	1.402	96,23%	21	1,44%	34	2,33%	0	0,00%	1.457
CEUTA	2.053	92,64%	65	2,93%	98	4,42%	0	0,00%	2.216	868	85,94%	54	5,35%	88	8,71%	0	0,00%	1.010
MELILLA	2.075	88,11%	134	5,69%	145	6,16%	1	0,04%	2.355	947	79,58%	113	9,50%	128	10,76%	2	0,17%	1.190
TOTAL ESTADO	482.995	92,94%	10.596	2,04%	22.921	4,41%	3.185	0,61%	519.697	276.120	89,07%	10.092	3,26%	21.336	6,88%	2.440	0,79%	309.988

TOTAL P.N.Cs.
ORIGEN SOLICITUDES PRESENTADAS

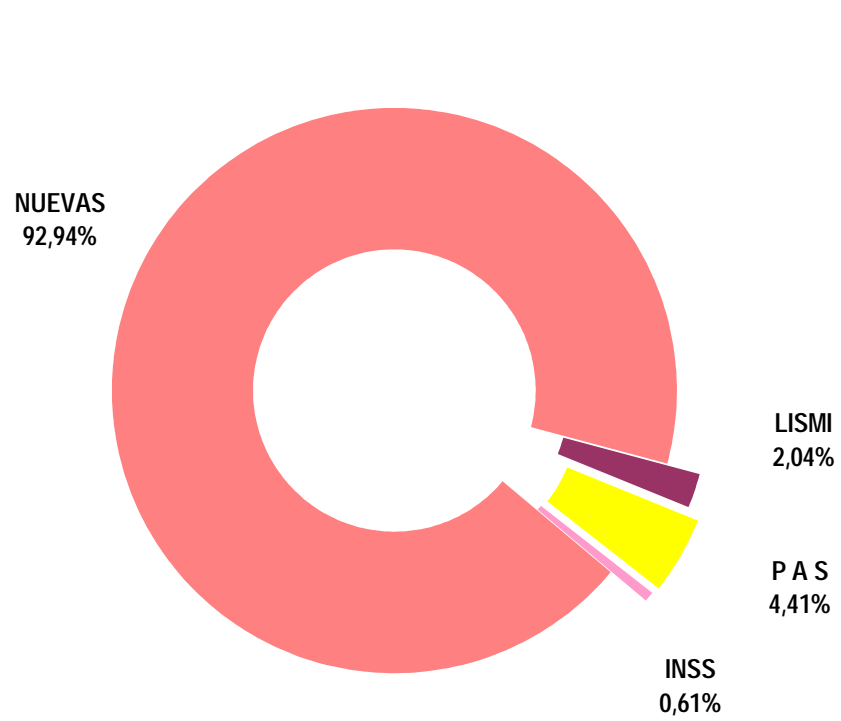

TOTAL P.N.Cs.
ORIGEN SOLICITUDES APROBADAS

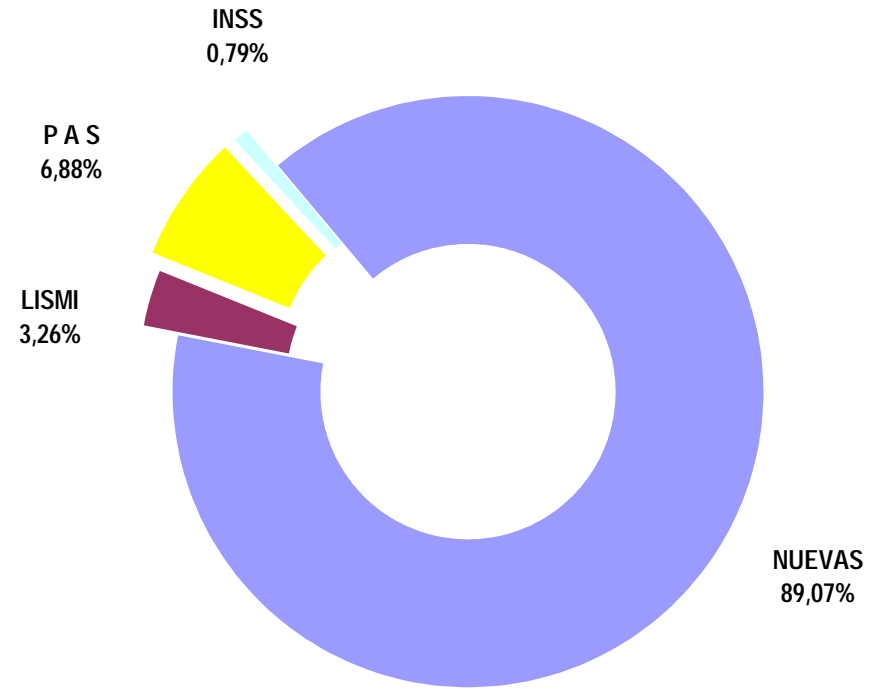

TOTAL PENSIONES NO CONTRIBUTIVAS

EVOLUCIÓN INTERANUAL DE LAS SOLICITUDES DENEGADAS

CC.AA. PROVINCIAS	1999		2000		2001		2002		2003		2004		2005	
	nº	% (1)	nº	% (1)	nº	% (1)	nº	% (1)	nº	% (1)	nº	% (1)	nº	% (1)
ANDALUCÍA	8.475	30,17%	7.808	28,96%	6.118	27,47%	6.115	26,24%	6.221	25,41%	5.541	25,89%	4.532	21,17%
ALMERÍA	454	1,62%	583	2,16%	430	1,93%	266	1,14%	358	1,46%	328	1,53%	310	1,45%
CÁDIZ	817	2,91%	751	2,79%	744	3,34%	671	2,88%	605	2,47%	546	2,55%	556	2,60%
CÓRDOBA	625	2,22%	511	1,90%	491	2,20%	343	1,47%	577	2,36%	353	1,65%	303	1,42%
GRANADA	654	2,33%	616	2,28%	452	2,03%	424	1,82%	492	2,01%	368	1,72%	288	1,35%
HUELVA	688	2,45%	612	2,27%	560	2,51%	508	2,18%	502	2,05%	455	2,13%	310	1,45%
JAÉN	421	1,50%	399	1,48%	366	1,64%	326	1,40%	334	1,36%	373	1,74%	250	1,17%
MÁLAGA	1.785	6,35%	2.045	7,58%	1.324	5,94%	430	1,85%	1.336	5,46%	1.209	5,65%	1.285	6,00%
SEVILLA	3.031	10,79%	2.291	8,50%	1.751	7,86%	430	1,85%	2.017	8,24%	1.909	8,92%	1.230	5,75%
ARAGÓN	526	1,87%	446	1,65%	492	2,21%	430	1,85%	401	1,64%	339	1,58%	387	1,81%
HUESCA	143	0,51%	112	0,42%	117	0,53%	100	0,43%	81	0,33%	68	0,32%	61	0,28%
TERUEL	29	0,10%	26	0,10%	29	0,13%	34	0,15%	30	0,12%	24	0,11%	17	0,08%
ZARAGOZA	354	1,26%	308	1,14%	346	1,55%	296	1,27%	290	1,18%	247	1,15%	309	1,44%
ASTURIAS	840	2,99%	756	2,80%	693	3,11%	478	2,05%	646	2,64%	611	2,85%	506	2,36%
ILLES BALEARS	426	1,52%	517	1,92%	477	2,14%	424	1,82%	406	1,66%	238	1,11%	184	0,86%
CANARIAS	1.860	6,62%	1.584	5,87%	1.656	7,43%	2.235	9,59%	2.119	8,66%	1.441	6,73%	1.817	8,49%
LAS PALMAS	771	2,74%	759	2,81%	771	3,46%	1.113	4,78%	1.241	5,07%	725	3,39%	879	4,11%
S.C. TENERIFE	1.089	3,88%	825	3,06%	885	3,97%	1.122	4,81%	878	3,59%	716	3,35%	938	4,38%
CANTABRIA	412	1,47%	375	1,39%	336	1,51%	262	1,12%	285	1,16%	290	1,35%	254	1,19%
CASTILLA Y LEÓN	907	3,23%	880	3,26%	783	3,52%	670	2,87%	748	3,06%	644	3,01%	732	3,42%
ÁVILA	67	0,24%	69	0,26%	72	0,32%	47	0,20%	50	0,20%	34	0,16%	45	0,21%
BURGOS	55	0,20%	70	0,26%	83	0,37%	61	0,26%	67	0,27%	81	0,38%	87	0,41%
LEÓN	262	0,93%	230	0,85%	203	0,91%	180	0,77%	203	0,83%	176	0,82%	141	0,66%
PALENCIA	40	0,14%	31	0,11%	24	0,11%	35	0,15%	24	0,10%	30	0,14%	47	0,22%
SALAMANCA	194	0,69%	179	0,66%	173	0,78%	127	0,54%	132	0,54%	110	0,51%	156	0,73%
SEGOVIA	40	0,14%	50	0,19%	33	0,15%	24	0,10%	23	0,09%	39	0,18%	36	0,17%
SORIA	20	0,07%	28	0,10%	14	0,06%	22	0,09%	18	0,07%	11	0,05%	20	0,09%
VALLADOLID	127	0,45%	114	0,42%	72	0,32%	94	0,40%	108	0,44%	97	0,45%	126	0,59%
ZAMORA	102	0,36%	109	0,40%	109	0,49%	80	0,34%	123	0,50%	66	0,31%	74	0,35%
CASTILLA-LA MANCHA	1.077	3,83%	1.336	4,95%	1.029	4,62%	1.123	4,82%	1.009	4,12%	940	4,39%	975	4,56%
ALBACETE	218	0,78%	303	1,12%	262	1,18%	334	1,43%	265	1,08%	232	1,08%	293	1,37%
CIUDAD REAL	365	1,30%	458	1,70%	362	1,63%	337	1,45%	295	1,21%	251	1,17%	266	1,24%
CUENCA	171	0,61%	158	0,59%	124	0,56%	136	0,58%	149	0,61%	156	0,73%	125	0,58%
GUADALAJARA	42	0,15%	2.665	9,88%	37	0,17%	41	0,18%	42	0,17%	44	0,21%	35	0,16%
TOLEDO	281	1,00%	2.665	9,88%	244	1,10%	275	1,18%	258	1,05%	257	1,20%	256	1,20%

CC.AA. PROVINCIAS	1999		2000		2001		2002		2003		2004		2005	
	nº	%	nº	%	nº	%	nº	% (1)	nº	% (1)	nº	% (1)	nº	% (1)
CATALUNYA	3.440	12,25%	2.665	9,88%	2.444	10,97%	2.773	11,90%	2.974	12,15%	2.996	14,00%	3.201	14,95%
BARCELONA	2.708	9,64%	2.051	7,61%	1.867	8,38%	2.162	9,28%	2.323	9,49%	2.299	10,74%	2.475	11,56%
GIRONA	229	0,82%	191	0,71%	195	0,88%	177	0,76%	169	0,69%	176	0,82%	187	0,87%
LLEIDA	176	0,63%	146	0,54%	150	0,67%	138	0,59%	153	0,63%	163	0,76%	165	0,77%
TARRAGONA	327	1,16%	277	1,03%	232	1,04%	296	1,27%	329	1,34%	358	1,67%	374	1,75%
COMUNIDAD VALENCIANA	2.505	8,92%	3.629	13,46%	2.029	9,11%	2.314	9,93%	4.032	16,47%	3.298	15,41%	2.708	12,65%
ALICANTE	1.056	3,76%	1.294	4,80%	1.180	5,30%	1.020	4,38%	1.110	4,53%	913	4,27%	768	3,59%
CASTELLÓN	311	1,11%	298	1,11%	203	0,91%	196	0,84%	217	0,89%	273	1,28%	229	1,07%
VALENCIA	1.138	4,05%	2.037	7,55%	646	2,90%	1.098	4,71%	2.705	11,05%	2.112	9,87%	1.711	7,99%
EXTREMADURA	816	2,90%	891	3,30%	766	3,44%	621	2,66%	401	1,64%	344	1,61%	348	1,63%
BADAJOS	595	2,12%	629	2,33%	513	2,30%	457	1,96%	126	0,51%	184	0,86%	204	0,95%
CÁCERES	221	0,79%	262	0,97%	253	1,14%	164	0,70%	126	0,51%	160	0,75%	144	0,67%
GALICIA	2.578	9,18%	2.255	8,36%	2.239	10,05%	2.600	11,16%	2.241	9,16%	1.886	8,81%	1.832	8,56%
A CORUÑA	1.188	4,23%	978	3,63%	1.004	4,51%	1.048	4,50%	962	3,93%	847	3,96%	715	3,34%
LUGO	156	0,56%	117	0,43%	126	0,57%	135	0,58%	122	0,50%	118	0,55%	118	0,55%
OURENSE	334	1,19%	327	1,21%	257	1,15%	315	1,35%	289	1,18%	241	1,13%	238	1,11%
PONTEVEDRA	900	3,20%	833	3,09%	852	3,82%	1.102	4,73%	868	3,55%	680	3,18%	761	3,56%
MADRID	1.726	6,14%	1.421	5,27%	1.240	5,57%	1.194	5,12%	1.114	4,55%	1.126	5,26%	1.227	5,73%
MURCIA	1.502	5,35%	1.343	4,98%	1.032	4,63%	1.054	4,52%	965	3,94%	842	3,93%	957	4,47%
NAVARRA	133	0,47%	124	0,46%	113	0,51%	122	0,52%	114	0,47%	91	0,43%	112	0,52%
PAÍS VASCO	462	1,64%	398	1,48%	425	1,91%	539	2,31%	512	2,09%	480	2,24%	435	2,03%
ÁLAVA	4	0,01%	5	0,02%	4	0,02%	10	0,04%	11	0,04%	11	0,05%	15	0,07%
GUIPÚZCOA	134	0,48%	139	0,52%	140	0,63%	136	0,58%	50	0,20%	135	0,63%	157	0,73%
VIZCAYA	324	1,15%	254	0,94%	281	1,26%	393	1,69%	451	1,84%	334	1,56%	263	1,23%
LA RIOJA	90	0,32%	103	0,38%	83	0,37%	92	0,39%	68	0,28%	59	0,28%	55	0,26%
CEUTA	169	0,60%	209	0,78%	154	0,69%	133	0,57%	105	0,43%	99	0,46%	111	0,52%
MELILLA	148	0,53%	224	0,83%	166	0,75%	127	0,54%	117	0,48%	140	0,65%	129	0,60%
TOTAL ESTADO	28.092	100,00%	26.964	100,00%	22.275	100,00%	23.306	100,00%	24.478	100,00%	21.405	100,00%	20.502	95,78%

(1) Calculado sobre el total de solicitudes presentadas en el año

TOTAL PENSIONES NO CONTRIBUTIVAS

CAUSAS DE DENEGACIÓN PERIODO 1999-2005

CC.AA. Y/O PROVINCIAS	NACIONALIDAD	EDAD	RESIDENCIA LEGAL	RECURSOS ECONÓMICOS		GRADO MINUSVALÍA ENF. CRÓNICA	PRESTACIÓN INCOMPATIBLE	SOLICITAR SIN PASAR DOS AÑOS	SIN DESGLOSAR	TOTAL CAUSAS DE DENEGACIÓN
				PERSONALES	U.E.C.					
				ANDALUCÍA	193					
ALMERÍA	3	120	64	252	972	1.209	96	0	13	2.729
CÁDIZ	2	82	58	1.046	2.087	1.144	201	10	60	4.690
CÓRDOBA	10	231	157	521	1.120	1.020	22	35	87	3.203
GRANADA	1	112	37	383	1.359	1.218	145	18	21	MAL
HUELVA	0	136	33	185	1.232	1.954	67	2	26	3.635
JAÉN	36	280	19	160	969	957	13	1	34	2.469
MÁLAGA	139	189	323	402	2.378	6.467	247	129	113	10.387
SEVILLA	2	475	126	605	3.248	9.322	230	147	248	14.403
ARAGÓN	9	103	99	354	1.595	742	106	8	5	3.021
HUESCA	0	32	32	98	405	90	19	5	1	682
TERUEL	0	12	6	11	99	51	9	1	0	189
ZARAGOZA	9	59	61	245	1.091	601	78	2	4	2.150
ASTURIAS	3	122	115	424	1.496	2.252	115	0	3	4.530
ILLES BALEARS	7	114	127	196	808	1.309	97	5	9	2.672
CANARIAS	18	305	614	753	3.016	7.462	488	13	43	12.712
LAS PALMAS	11	110	91	236	1.302	4.131	328	10	40	6.259
S.C. TENERIFE	7	195	523	517	1.714	3.331	160	3	3	6.453
CANTABRIA	26	65	25	144	715	1.203	32	4	0	2.214
CASTILLA Y LEÓN	9	204	151	729	2.585	1.395	287	0	4	5.364
ÁVILA	1	24	13	49	182	84	30	0	1	384
BURGOS	2	16	19	127	222	90	27	0	1	504
LEÓN	0	30	45	124	631	480	85	0	0	1.395
PALENCIA	0	11	1	20	132	53	14	0	0	231
SALAMANCA	3	53	50	96	449	380	39	0	1	1.071
SEGOVIA	1	8	4	34	146	33	19	0	0	245
SORIA	0	2	1	15	94	7	14	0	0	133
VALLADOLID	2	42	10	173	442	37	31	0	1	738
ZAMORA	0	18	8	91	287	231	28	0	0	663
CASTILLA-LA MANCHA	5	324	93	802	3.617	2.386	254	6	2	7.489
ALBACETE	2	63	23	187	796	787	49	0	0	1.907
CIUDAD REAL	0	134	16	236	1.118	720	109	1	0	2.334
CUENCA	2	35	4	107	557	277	36	1	0	1.019
GUADALAJARA	0	11	13	41	161	39	12	4	2	283
TOLEDO	1	81	37	231	985	563	48	0	0	1.946

CC.AA. Y/O PROVINCIAS	NACIONALIDAD	EDAD	RESIDENCIA LEGAL	RECURSOS ECONÓMICOS		GRADO MINUSVALÍA ENF. CRÓNICA	PRESTACIÓN INCOMPATIBLE	SOLICITAR SIN PASAR DOS AÑOS	SIN DESGLOSAR	TOTAL CAUSAS DE DENE GACIÓN
				PERSONALES	U.E.C.					
CATALUNYA	31	124	830	2.474	8.566	7.475	881	21	91	20.493
BARCELONA	20	96	622	1.908	6.229	6.251	670	16	73	15.885
GIRONA	1	8	74	152	543	469	68	1	8	1.324
LLEIDA	7	8	32	100	591	305	47	1	0	1.091
TARRAGONA	3	12	102	314	1.203	450	96	3	10	2.193
C. VALENCIANA	16	315	110	3.224	8.734	7.610	436	4	66	20.515
ALICANTE	10	224	59	739	2.512	3.484	247	0	66	7.341
CASTELLÓN	3	51	16	242	1.012	355	48	0	0	1.727
VALENCIA	3	40	35	2.243	5.210	3.771	141	4	0	11.447
EXTREMADURA	3	239	43	386	1.700	1.775	41	0	0	4.187
BADAJOS	0	157	18	237	1.015	1.400	30	0	0	2.857
CÁCERES	3	82	25	149	685	375	11	0	0	1.330
GALICIA	15	458	1.003	1.285	5.022	7.444	349	28	27	15.631
A CORUÑA	2	149	510	571	2.149	3.160	199	2	0	6.742
LUGO	0	89	16	72	306	376	33	0	0	892
OURENSE	8	29	116	124	426	1.198	47	26	27	2.001
PONTEVEDRA	5	191	361	518	2.141	2.710	70	0	0	5.996
MADRID	54	405	683	1.336	4.147	2.318	105	0	0	9.048
MURCIA	0	113	158	546	2.686	3.613	463	71	45	7.695
NAVARRA	1	15	27	78	588	73	27	0	0	809
PAÍS VASCO	4	55	54	694	1.408	920	111	3	2	3.251
ÁLAVA	0	1	0	15	43	1	0	0	0	60
GUIPÚZCOA	4	26	25	341	356	123	12	3	1	891
VIZCAYA	0	28	29	338	1.009	796	99	0	1	2.300
LA RIOJA	0	16	49	84	254	125	20	0	2	550
CEUTA	13	19	84	53	142	631	35	0	3	980
MELILLA	5	3	93	70	109	745	23	1	2	1.051
TOTAL ESTADO	412	4.624	5.175	17.186	60.553	72.769	4.891	506	906	167.022

TOTAL PENSIONES NO CONTRIBUTIVAS

EVOLUCIÓN INTERANUAL DE LAS SOLICITUDES CADUCADAS O DESISTIDAS

CC.AA. PROVINCIAS	1999		2000		2001		2002		2003		2004		2005	
	nº	% (1)	nº	% (1)	nº	% (1)	nº	% (1)	nº	% (1)	nº	% (1)	nº	% (1)
ANDALUCÍA	1.065	13,44%	1.107	14,21%	1.170	16,11%	1.082	15,46%	947	12,97%	769	12,32%	1.001	16,04%
ALMERÍA	37	0,47%	61	0,78%	46	0,63%	60	0,86%	28	0,38%	17	0,27%	1	0,02%
CÁDIZ	95	1,20%	101	1,30%	125	1,72%	123	1,76%	80	1,10%	69	1,11%	65	1,04%
CÓRDOBA	107	1,35%	14	0,18%	80	1,10%	12	0,17%	50	0,69%	54	0,87%	46	0,74%
GRANADA	255	3,22%	254	3,26%	195	2,69%	182	2,60%	172	2,36%	124	1,99%	84	1,35%
HUELVA	52	0,66%	69	0,89%	38	0,52%	50	0,71%	45	0,62%	49	0,79%	70	1,12%
JAÉN	54	0,68%	39	0,50%	50	0,69%	35	0,50%	44	0,60%	57	0,91%	89	1,43%
MÁLAGA	407	5,14%	433	5,56%	371	5,11%	91	1,30%	224	3,07%	208	3,33%	281	4,50%
SEVILLA	58	0,73%	136	1,75%	265	3,65%	91	1,30%	304	4,16%	191	3,06%	365	5,85%
ARAGÓN	91	1,15%	91	1,17%	115	1,58%	91	1,30%	76	1,04%	59	0,95%	45	0,72%
HUESCA	15	0,19%	3	0,04%	27	0,37%	10	0,14%	11	0,15%	7	0,11%	6	0,10%
TERUEL	5	0,06%	2	0,03%	1	0,01%	8	0,11%	4	0,05%	7	0,11%	5	0,08%
ZARAGOZA	71	0,90%	86	1,10%	87	1,20%	73	1,04%	61	0,84%	45	0,72%	34	0,54%
ASTURIAS	233	2,94%	265	3,40%	284	3,91%	240	3,43%	316	4,33%	217	3,48%	183	2,93%
ILLES BALEARS	69	0,87%	147	1,89%	134	1,85%	95	1,36%	117	1,60%	60	0,96%	122	1,95%
CANARIAS	1.330	16,79%	1.356	17,41%	1.391	19,16%	1.494	21,35%	1.449	19,85%	1.402	22,46%	713	11,42%
LAS PALMAS	466	5,88%	470	6,03%	490	6,75%	540	7,72%	500	6,85%	503	8,06%	275	4,41%
S.C. TENERIFE	864	10,91%	886	11,38%	901	12,41%	954	13,63%	949	13,00%	899	14,40%	438	7,02%
CANTABRIA	46	0,58%	5	0,06%	45	0,62%	33	0,47%	41	0,56%	60	0,96%	23	0,37%
CASTILLA Y LEÓN	150	1,89%	198	2,54%	225	3,10%	367	5,24%	216	2,96%	160	2,56%	237	3,80%
ÁVILA	38	0,48%	34	0,44%	35	0,48%	41	0,59%	33	0,45%	19	0,30%	37	0,59%
BURGOS	19	0,24%	3	0,04%	1	0,01%	181	2,59%	26	0,36%	25	0,40%	31	0,50%
LEÓN	44	0,56%	61	0,78%	60	0,83%	39	0,56%	15	0,21%	21	0,34%	21	0,34%
PALENCIA	12	0,15%	22	0,28%	18	0,25%	10	0,14%	8	0,11%	10	0,16%	15	0,24%
SALAMANCA	7	0,09%	21	0,27%	23	0,32%	9	0,13%	53	0,73%	18	0,29%	15	0,24%
SEGOVIA	19	0,24%	23	0,30%	3	0,04%	26	0,37%	17	0,23%	22	0,35%	22	0,35%
SORIA	3	0,04%	5	0,06%	3	0,04%	4	0,06%	3	0,04%	5	0,08%	2	0,03%
VALLADOLID	0	0,00%	0	0,00%	54	0,74%	21	0,30%	31	0,42%	22	0,35%	74	1,19%
ZAMORA	8	0,10%	29	0,37%	28	0,39%	36	0,51%	30	0,41%	18	0,29%	20	0,32%
CASTILLA-LA MANCHA	246	3,11%	147	1,89%	210	2,89%	133	1,90%	128	1,75%	120	1,92%	125	2,00%
ALBACETE	31	0,39%	22	0,28%	47	0,65%	19	0,27%	21	0,29%	23	0,37%	27	0,43%
CIUDAD REAL	118	1,49%	39	0,50%	63	0,87%	71	1,01%	46	0,63%	38	0,61%	35	0,56%
CUENCA	19	0,24%	30	0,39%	20	0,28%	21	0,30%	11	0,15%	6	0,10%	14	0,22%
GUADALAJARA	17	0,21%	1.160	14,89%	15	0,21%	5	0,07%	11	0,15%	11	0,18%	4	0,06%
TOLEDO	61	0,77%	1.160	14,89%	65	0,90%	17	0,24%	39	0,53%	42	0,67%	45	0,72%

CC.AA. PROVINCIAS	1999		2000		2001		2002		2003		2004		2005	
	nº	%	nº	%	nº	%	nº	% (1)	nº	% (1)	nº	% (1)	nº	% (1)
CATALUNYA	1.533	19,35%	1.160	14,89%	1.126	15,51%	1.299	18,56%	1.095	15,00%	1.161	18,60%	1.119	17,93%
BARCELONA	1.217	15,36%	928	11,92%	876	12,06%	989	14,13%	844	11,56%	940	15,06%	892	14,29%
GIRONA	95	1,20%	93	1,19%	92	1,27%	97	1,39%	59	0,81%	55	0,88%	64	1,03%
LLEIDA	79	1,00%	46	0,59%	44	0,61%	57	0,81%	53	0,73%	45	0,72%	37	0,59%
TARRAGONA	142	1,79%	93	1,19%	114	1,57%	156	2,23%	139	1,90%	121	1,94%	126	2,02%
COMUNIDAD VALENCIANA	704	8,89%	1.191	15,29%	882	12,15%	687	9,82%	1.013	13,88%	705	11,29%	592	9,48%
ALICANTE	304	3,84%	293	3,76%	532	7,33%	337	4,81%	308	4,22%	350	5,61%	222	3,56%
CASTELLÓN	77	0,97%	70	0,90%	29	0,40%	57	0,81%	57	0,78%	46	0,74%	37	0,59%
VALENCIA	323	4,08%	828	10,63%	321	4,42%	293	4,19%	648	8,88%	309	4,95%	333	5,33%
EXTREMADURA	286	3,61%	147	1,89%	178	2,45%	107	1,53%	113	1,55%	43	0,69%	104	1,67%
BADAJOS	189	2,39%	100	1,28%	125	1,72%	72	1,03%	48	0,66%	29	0,46%	75	1,20%
CÁCERES	97	1,22%	47	0,60%	53	0,73%	35	0,50%	48	0,66%	14	0,22%	29	0,46%
GALICIA	435	5,49%	477	6,12%	406	5,59%	243	3,47%	573	7,85%	377	6,04%	321	5,14%
A CORUÑA	252	3,18%	245	3,15%	220	3,03%	120	1,71%	362	4,96%	194	3,11%	163	2,61%
LUGO	42	0,53%	46	0,59%	29	0,40%	36	0,51%	25	0,34%	28	0,45%	34	0,54%
OURENSE	35	0,44%	47	0,60%	53	0,73%	38	0,54%	25	0,34%	44	0,70%	42	0,67%
PONTEVEDRA	106	1,34%	139	1,78%	104	1,43%	49	0,70%	161	2,21%	111	1,78%	82	1,31%
MADRID	1.423	17,96%	1.135	14,57%	817	11,25%	840	12,00%	864	11,84%	821	13,15%	648	10,38%
MURCIA	183	2,31%	162	2,08%	123	1,69%	140	2,00%	229	3,14%	204	3,27%	153	2,45%
NAVARRA	10	0,13%	16	0,21%	4	0,06%	5	0,07%	11	0,15%	1	0,02%	12	0,19%
PAÍS VASCO	69	0,87%	96	1,23%	92	1,27%	90	1,29%	80	1,10%	34	0,54%	25	0,40%
ÁLAVA	0	0,00%	0	0,00%	0	0,00%	0	0,00%	0	0,00%	0	0,00%	0	0,00%
GUIPÚZCOA	18	0,23%	40	0,51%	29	0,40%	19	0,27%	17	0,23%	0	0,00%	0	0,00%
VIZCAYA	51	0,64%	56	0,72%	63	0,87%	71	1,01%	63	0,86%	34	0,54%	25	0,40%
LA RIOJA	12	0,15%	18	0,23%	10	0,14%	0	0,00%	5	0,07%	8	0,13%	5	0,08%
CEUTA	24	0,30%	52	0,67%	35	0,48%	38	0,54%	18	0,25%	34	0,54%	38	0,61%
MELILLA	13	0,16%	18	0,23%	14	0,19%	15	0,21%	8	0,11%	7	0,11%	10	0,16%
TOTAL ESTADO	7.922	100,00%	7.788	100,00%	7.261	100,00%	6.999	100,00%	7.299	100,00%	6.242	100,00%	5.476	87,73%

(1) Calculado sobre el total de solicitudes presentadas en el año

TOTAL PENSIONES NO CONTRIBUTIVAS

EVOLUCIÓN INTERANUAL DE LAS SOLICITUDES PENDIENTES

CC.AA. PROVINCIAS	1999		2000		2001		2002		2003		2004		2005	
	nº	% (1)	nº	% (1)	nº	% (1)	nº	% (1)	nº	% (1)	nº	% (1)	nº	% (1)
ANDALUCÍA	4.291	17,84%	4.254	20,52%	4.932	21,63%	4.708	22,09%	4.732	26,29%	4.805	28,95%	4.418	26,62%
ALMERÍA	226	0,94%	191	0,92%	137	0,60%	134	0,63%	193	1,07%	145	0,87%	227	1,37%
CÁDIZ	371	1,54%	474	2,29%	132	0,58%	482	2,26%	433	2,41%	433	2,61%	520	3,13%
CÓRDOBA	259	1,08%	377	1,82%	260	1,14%	319	1,50%	139	0,77%	135	0,81%	330	1,99%
GRANADA	356	1,48%	450	2,17%	462	2,03%	430	2,02%	355	1,97%	369	2,22%	380	2,29%
HUELVA	219	0,91%	208	1,00%	176	0,77%	141	0,66%	146	0,81%	153	0,92%	151	0,91%
JAÉN	110	0,46%	99	0,48%	109	0,48%	126	0,59%	159	0,88%	132	0,80%	95	0,57%
MÁLAGA	713	2,96%	447	2,16%	1.380	6,05%	199	0,93%	1.498	8,32%	1.768	10,65%	1.140	6,87%
SEVILLA	2.037	8,47%	2.008	9,69%	2.276	9,98%	199	0,93%	1.809	10,05%	1.670	10,06%	1.575	9,49%
ARAGÓN	269	1,12%	318	1,53%	262	1,15%	199	0,93%	172	0,96%	160	0,96%	126	0,76%
HUESCA	79	0,33%	96	0,46%	50	0,22%	44	0,21%	45	0,25%	34	0,20%	37	0,22%
TERUEL	15	0,06%	7	0,03%	5	0,02%	19	0,09%	17	0,09%	5	0,03%	8	0,05%
ZARAGOZA	175	0,73%	215	1,04%	207	0,91%	136	0,64%	110	0,61%	121	0,73%	81	0,49%
ASTURIAS	511	2,12%	575	2,77%	526	2,31%	1.037	4,87%	900	5,00%	747	4,50%	394	2,37%
ILLES BALEARS	0	0,00%	366	1,77%	237	1,04%	179	0,84%	273	1,52%	239	1,44%	179	1,08%
CANARIAS	2.077	8,64%	2.520	12,16%	3.205	14,06%	2.451	11,50%	1.837	10,21%	1.785	10,76%	4.127	24,87%
LAS PALMAS	1.101	4,58%	1.269	6,12%	1.599	7,01%	1.324	6,21%	882	4,90%	892	5,37%	1.378	8,30%
S.C. TENERIFE	976	4,06%	1.251	6,03%	1.606	7,04%	1.127	5,29%	955	5,31%	893	5,38%	2.749	16,56%
CANTABRIA	272	1,13%	238	1,15%	112	0,49%	121	0,57%	139	0,77%	209	1,26%	171	1,03%
CASTILLA Y LEÓN	964	4,01%	1.038	5,01%	665	2,92%	505	2,37%	437	2,43%	389	2,34%	611	3,68%
ÁVILA	82	0,34%	83	0,40%	82	0,36%	24	0,11%	11	0,06%	15	0,09%	12	0,07%
BURGOS	138	0,57%	188	0,91%	168	0,74%	66	0,31%	72	0,40%	92	0,55%	77	0,46%
LEÓN	170	0,71%	226	1,09%	111	0,49%	77	0,36%	76	0,42%	44	0,27%	128	0,77%
PALENCIA	38	0,16%	11	0,05%	18	0,08%	12	0,06%	22	0,12%	10	0,06%	12	0,07%
SALAMANCA	204	0,85%	173	0,83%	151	0,66%	158	0,74%	79	0,44%	83	0,50%	96	0,58%
SEGOVIA	22	0,09%	42	0,20%	23	0,10%	18	0,08%	22	0,12%	13	0,08%	45	0,27%
SORIA	19	0,08%	12	0,06%	14	0,06%	10	0,05%	15	0,08%	12	0,07%	14	0,08%
VALLADOLID	91	0,38%	128	0,62%	27	0,12%	66	0,31%	72	0,40%	86	0,52%	175	1,05%
ZAMORA	200	0,83%	175	0,84%	71	0,31%	74	0,35%	68	0,38%	34	0,20%	52	0,31%
CASTILLA-LA MANCHA	1.158	4,81%	658	3,17%	766	3,36%	582	2,73%	735	4,08%	689	4,15%	753	4,54%
ALBACETE	328	1,36%	242	1,17%	178	0,78%	197	0,92%	243	1,35%	257	1,55%	237	1,43%
CIUDAD REAL	221	0,92%	151	0,73%	269	1,18%	85	0,40%	97	0,54%	98	0,59%	151	0,91%
CUENCA	102	0,42%	83	0,40%	100	0,44%	109	0,51%	121	0,67%	121	0,73%	92	0,55%
GUADALAJARA	23	0,10%	2.298	11,09%	25	0,11%	19	0,09%	22	0,12%	17	0,10%	20	0,12%
TOLEDO	484	2,01%	2.298	11,09%	194	0,85%	172	0,81%	252	1,40%	196	1,18%	253	1,52%

CC.AA. PROVINCIAS	1999		2000		2001		2002		2003		2004		2005	
	nº	%	nº	%	nº	%	nº	% (1)	nº	% (1)	nº	% (1)	nº	% (1)
CATALUNYA	3.119	12,97%	2.298	11,09%	2.603	11,42%	2.042	9,58%	2.580	14,34%	2.153	12,97%	1.674	10,09%
BARCELONA	2.430	10,10%	1.677	8,09%	1.955	8,57%	1.530	7,18%	1.911	10,62%	1.658	9,99%	1.285	7,74%
GIRONA	223	0,93%	228	1,10%	224	0,98%	143	0,67%	163	0,91%	139	0,84%	120	0,72%
LLEIDA	151	0,63%	140	0,68%	141	0,62%	101	0,47%	167	0,93%	119	0,72%	82	0,49%
TARRAGONA	315	1,31%	253	1,22%	283	1,24%	268	1,26%	339	1,88%	237	1,43%	187	1,13%
COMUNIDAD VALENCIANA	4.958	20,62%	3.151	15,20%	4.114	18,04%	5.395	25,32%	2.397	13,32%	1.695	10,21%	2.843	17,13%
ALICANTE	1.169	4,86%	1.626	7,84%	826	3,62%	1.045	4,90%	993	5,52%	896	5,40%	1.109	6,68%
CASTELLÓN	196	0,81%	120	0,58%	138	0,61%	206	0,97%	197	1,09%	181	1,09%	309	1,86%
VALENCIA	3.593	14,94%	1.405	6,78%	3.150	13,82%	4.144	19,45%	1.207	6,71%	618	3,72%	1.425	8,59%
EXTREMADURA	126	0,52%	351	1,69%	251	1,10%	635	2,98%	232	1,29%	67	0,40%	59	0,36%
BADAJOS	23	0,10%	244	1,18%	154	0,68%	416	1,95%	41	0,23%	15	0,09%	24	0,14%
CÁCERES	103	0,43%	107	0,52%	97	0,43%	219	1,03%	41	0,23%	52	0,31%	35	0,21%
GALICIA	1.997	8,30%	2.063	9,95%	1.847	8,10%	1.407	6,60%	910	5,06%	904	5,45%	1.147	6,91%
A CORUÑA	517	2,15%	806	3,89%	780	3,42%	724	3,40%	588	3,27%	508	3,06%	612	3,69%
LUGO	68	0,28%	65	0,31%	77	0,34%	56	0,26%	53	0,29%	70	0,42%	55	0,33%
OURENSE	205	0,85%	177	0,85%	152	0,67%	111	0,52%	121	0,67%	121	0,73%	169	1,02%
PONTEVEDRA	1.207	5,02%	1.015	4,90%	838	3,68%	516	2,42%	148	0,82%	205	1,24%	311	1,87%
MADRID	1.813	7,54%	983	4,74%	1.441	6,32%	529	2,48%	1.428	7,93%	1.354	8,16%	1.098	6,62%
MURCIA	1.675	6,96%	840	4,05%	781	3,43%	635	2,98%	668	3,71%	801	4,83%	796	4,80%
NAVARRA	38	0,16%	75	0,36%	126	0,55%	97	0,46%	81	0,45%	106	0,64%	22	0,13%
PAÍS VASCO	499	2,07%	675	3,26%	683	3,00%	618	2,90%	278	1,54%	337	2,03%	367	2,21%
ÁLAVA	12	0,05%	4	0,02%	4	0,02%	0	0,00%	30	0,17%	88	0,53%	163	0,98%
GUIPÚZCOA	26	0,11%	32	0,15%	36	0,16%	58	0,27%	39	0,22%	61	0,37%	48	0,29%
VIZCAYA	461	1,92%	639	3,08%	643	2,82%	560	2,63%	209	1,16%	188	1,13%	156	0,94%
LA RIOJA	139	0,58%	171	0,82%	108	0,47%	82	0,38%	71	0,39%	50	0,30%	58	0,35%
CEUTA	90	0,37%	77	0,37%	89	0,39%	51	0,24%	78	0,43%	69	0,42%	70	0,42%
MELILLA	54	0,22%	79	0,38%	53	0,23%	35	0,16%	49	0,27%	37	0,22%	54	0,33%
TOTAL ESTADO	24.050	100,00%	20.730	100,00%	22.801	100,00%	21.308	100,00%	17.997	100,00%	16.596	100,00%	18.967	114,29%

(1) Calculado sobre el total de solicitudes presentadas en el año

TOTAL PENSIONES NO CONTRIBUTIVAS

EVOLUCIÓN INTERANUAL COEFICIENTE DE COBERTURA

CC.AA. PROVINCIAS	1999 % (1)	2000 % (1)	2001 % (1)	2002 % (1)	2003 % (1)	2004 % (1)	2005 % (1)
ANDALUCÍA	104,44%	100,19%	96,28%	101,38%	99,85%	99,50%	102,83%
ALMERÍA	98,27%	102,85%	105,70%	100,36%	94,26%	105,81%	90,31%
CÁDIZ	98,97%	96,38%	112,38%	87,97%	102,04%	100,00%	96,45%
CÓRDOBA	105,83%	92,58%	107,97%	95,45%	112,48%	100,31%	86,17%
GRANADA	103,33%	95,46%	99,16%	102,28%	105,09%	98,89%	99,03%
HUELVA	101,47%	100,74%	102,38%	102,94%	99,57%	99,35%	100,20%
JAÉN	102,58%	100,77%	99,24%	98,67%	97,45%	102,60%	103,60%
MÁLAGA	108,72%	106,57%	80,75%	104,24%	90,55%	90,97%	124,82%
SEVILLA	107,33%	100,62%	93,49%	104,24%	102,35%	103,70%	102,88%
ARAGÓN	99,67%	97,23%	103,48%	104,24%	101,87%	100,92%	102,61%
HUESCA	90,24%	95,95%	113,33%	101,81%	99,64%	104,18%	98,88%
TERUEL	110,18%	105,37%	101,36%	90,41%	101,43%	112,24%	97,09%
ZARAGOZA	101,81%	96,66%	100,72%	107,04%	102,55%	98,83%	104,30%
ASTURIAS	104,77%	97,23%	102,42%	74,37%	107,74%	110,40%	126,26%
ILLES BALEARS	100,00%	78,97%	110,83%	105,15%	92,86%	104,68%	110,58%
CANARIAS	102,60%	93,40%	90,19%	112,06%	110,71%	100,93%	67,75%
LAS PALMAS	100,77%	93,68%	89,24%	109,55%	117,31%	99,59%	80,82%
S.C. TENERIFE	103,89%	93,22%	90,93%	114,21%	105,41%	102,00%	60,75%
CANTABRIA	102,49%	103,40%	114,57%	98,90%	97,87%	93,05%	104,77%
CASTILLA Y LEÓN	101,35%	98,28%	111,02%	104,92%	102,13%	101,74%	93,62%
ÁVILA	113,62%	99,72%	100,29%	122,31%	104,55%	98,14%	101,03%
BURGOS	85,96%	89,18%	104,87%	124,82%	98,34%	94,19%	104,09%
LEÓN	110,62%	94,24%	117,83%	105,82%	100,15%	106,64%	86,69%
PALENCIA	99,60%	112,86%	96,68%	102,67%	94,29%	106,45%	99,20%
SALAMANCA	97,45%	103,82%	103,15%	98,90%	112,08%	99,27%	98,06%
SEGOVIA	112,24%	88,44%	116,67%	103,73%	96,77%	105,70%	80,61%
SORIA	90,72%	106,48%	97,67%	105,06%	93,75%	104,35%	97,67%
VALLADOLID	95,99%	94,91%	119,31%	93,07%	98,80%	97,00%	86,24%
ZAMORA	103,39%	105,10%	129,46%	99,16%	101,65%	111,72%	95,20%
CASTILLA-LA MANCHA	94,59%	111,90%	97,05%	105,14%	95,55%	101,58%	97,88%
ALBACETE	81,60%	110,72%	108,85%	97,80%	94,13%	97,78%	102,76%
CIUDAD REAL	107,10%	104,47%	90,36%	117,07%	98,78%	99,88%	93,54%
CUENCA	103,92%	103,50%	96,52%	98,11%	97,60%	100,00%	106,90%
GUADALAJARA	104,19%	108,70%	99,37%	103,51%	98,22%	104,07%	97,86%
TOLEDO	85,72%	108,70%	96,64%	102,23%	92,02%	106,41%	93,81%

CC.AA. PROVINCIAS	1999 % (1)	2000 % (1)	2001 % (1)	2002 % (1)	2003 % (1)	2004 % (1)	2005 % (1)
CATALUNYA	104,56%	108,70%	96,61%	106,18%	94,27%	105,31%	105,94%
BARCELONA	104,04%	110,53%	95,98%	106,07%	94,68%	104,09%	105,99%
GIRONA	106,16%	99,23%	100,69%	115,14%	96,04%	104,86%	103,80%
LLEIDA	104,71%	101,86%	99,82%	108,25%	88,96%	110,37%	108,94%
TARRAGONA	107,71%	105,93%	96,79%	101,42%	93,69%	111,38%	105,41%
COMUNIDAD VALENCIANA	90,03%	120,32%	87,60%	83,33%	136,78%	109,26%	85,38%
ALICANTE	103,01%	86,87%	129,08%	91,96%	101,86%	104,01%	91,02%
CASTELLÓN	114,41%	110,89%	96,75%	88,80%	101,57%	102,48%	81,31%
VALENCIA	77,81%	146,41%	60,86%	77,18%	161,43%	113,04%	83,17%
EXTREMADURA	120,55%	93,52%	103,77%	85,43%	121,42%	110,77%	100,51%
BADAJOS	124,33%	90,91%	105,01%	85,64%	132,66%	119,30%	99,07%
CÁCERES	113,85%	99,62%	101,17%	84,94%	132,66%	98,23%	102,80%
GALICIA	95,15%	99,20%	103,12%	106,20%	107,24%	100,10%	95,94%
A CORUÑA	99,41%	92,49%	100,84%	101,87%	104,46%	103,16%	95,66%
LUGO	102,98%	100,37%	98,45%	103,12%	100,47%	97,38%	102,72%
OURENSE	96,81%	102,87%	102,68%	104,41%	98,94%	100,00%	94,08%
PONTEVEDRA	87,03%	107,20%	108,25%	112,85%	116,50%	97,28%	95,25%
MADRID	106,39%	113,75%	92,63%	119,96%	84,32%	101,45%	105,39%
MURCIA	95,69%	127,79%	102,41%	106,79%	98,57%	93,90%	100,24%
NAVARRA	105,97%	93,64%	90,17%	106,30%	103,94%	93,32%	122,95%
PAÍS VASCO	99,22%	90,44%	99,55%	103,85%	125,09%	96,62%	98,30%
ÁLAVA	88,57%	105,37%	100,00%	102,92%	83,43%	70,41%	68,62%
GUIPÚZCOA	100,32%	98,95%	99,25%	96,04%	109,90%	95,74%	102,11%
VIZCAYA	99,58%	84,12%	99,64%	108,32%	135,74%	102,03%	103,53%
LA RIOJA	92,66%	91,58%	121,72%	109,74%	104,49%	109,01%	96,68%
CEUTA	97,90%	103,28%	97,02%	113,43%	90,25%	103,60%	99,63%
MELILLA	91,94%	94,62%	106,95%	106,21%	95,12%	104,36%	94,41%
TOTAL ESTADO	101,37%	103,94%	97,29%	102,11%	104,65%	102,20%	96,33%

(1) Este coeficiente se establece a partir del cociente entre los expedientes resueltos y la solicitudes presentadas

TOTAL PENSIONES NO CONTRIBUTIVAS

EVOLUCIÓN INTERANUAL COEFICIENTE DE RECONOCIMIENTO

PROVINCIAS	1999 % (1)	2000 % (1)	2001 % (1)	2002 % (1)	2003 % (1)	2004 % (1)	2005 % (1)
ANDALUCÍA	55,56%	54,07%	58,52%	56,20%	56,63%	56,46%	60,64%
ALMERÍA	56,74%	48,97%	52,50%	60,86%	60,17%	60,53%	59,29%
CÁDIZ	72,22%	68,92%	72,01%	68,98%	72,00%	73,45%	73,71%
CÓRDOBA	59,67%	64,36%	63,97%	71,30%	61,34%	68,69%	71,28%
GRANADA	49,50%	55,97%	54,50%	57,83%	57,11%	60,64%	66,84%
HUELVA	58,71%	54,69%	56,51%	54,49%	53,05%	52,68%	61,22%
JAÉN	69,34%	69,50%	68,32%	71,35%	70,00%	59,66%	68,14%
MÁLAGA	52,09%	42,55%	56,70%	66,37%	50,79%	47,92%	50,41%
SEVILLA	44,01%	48,42%	47,65%	66,37%	46,61%	46,15%	53,01%
ARAGÓN	66,41%	68,76%	63,52%	66,37%	67,51%	69,76%	67,66%
HUESCA	62,02%	71,46%	63,17%	67,36%	67,03%	72,63%	74,72%
TERUEL	81,52%	82,17%	79,87%	68,18%	76,06%	71,82%	78,00%
ZARAGOZA	65,64%	66,01%	61,48%	65,83%	66,48%	68,67%	64,68%
ASTURIAS	54,80%	54,54%	52,82%	51,58%	49,55%	49,01%	59,40%
ILLES BALEARS	62,27%	51,67%	53,71%	56,17%	57,20%	60,84%	51,20%
CANARIAS	54,87%	53,11%	51,61%	46,78%	43,78%	49,43%	48,59%
LAS PALMAS	57,03%	50,64%	53,91%	47,62%	41,87%	49,96%	43,65%
S.C. TENERIFE	53,39%	54,74%	49,85%	46,09%	45,48%	49,02%	52,11%
CANTABRIA	62,91%	63,29%	61,55%	63,63%	60,58%	62,65%	66,83%
CASTILLA Y LEÓN	73,40%	74,53%	73,18%	69,60%	70,49%	71,38%	70,26%
ÁVILA	73,21%	70,57%	68,90%	72,33%	72,24%	74,88%	72,01%
BURGOS	78,80%	82,28%	80,51%	52,83%	73,80%	67,28%	69,11%
LEÓN	66,63%	68,27%	65,39%	64,56%	66,72%	61,67%	70,38%
PALENCIA	79,37%	77,64%	79,41%	80,52%	80,61%	79,80%	74,90%
SALAMANCA	76,07%	76,28%	72,82%	78,45%	74,76%	76,56%	73,97%
SEGOVIA	64,24%	52,29%	72,93%	64,03%	66,67%	63,47%	56,39%
SORIA	73,86%	71,30%	79,76%	68,67%	72,00%	77,78%	73,81%
VALLADOLID	77,91%	83,48%	79,81%	78,05%	71,92%	73,73%	64,16%
ZAMORA	72,22%	73,20%	70,02%	67,23%	58,65%	74,07%	73,67%
CASTILLA-LA MANCHA	67,08%	68,47%	65,16%	66,62%	65,38%	64,21%	62,86%
ALBACETE	65,13%	63,40%	60,74%	58,27%	61,19%	58,67%	56,99%
CIUDAD REAL	65,55%	69,60%	61,57%	67,67%	64,85%	65,26%	60,81%
CUENCA	65,89%	66,55%	69,49%	66,45%	67,28%	64,40%	69,04%
GUADALAJARA	70,35%	62,72%	66,88%	74,01%	68,07%	57,03%	71,53%
TOLEDO	70,18%	62,72%	70,12%	71,09%	67,79%	67,85%	65,16%

CC.AA. PROVINCIAS	1999 % (1)	2000 % (1)	2001 % (1)	2002 % (1)	2003 % (1)	2004 % (1)	2005 % (1)
CATALUNYA	56,95%	62,72%	58,91%	57,78%	54,04%	50,92%	49,46%
BARCELONA	56,50%	62,32%	58,65%	57,59%	53,31%	49,72%	49,01%
GIRONA	52,98%	55,97%	50,94%	55,52%	52,99%	55,41%	51,64%
LLEIDA	61,77%	68,11%	65,78%	62,86%	61,28%	59,30%	55,21%
TARRAGONA	60,02%	66,58%	61,73%	57,88%	55,60%	52,00%	48,72%
COMUNIDAD VALENCIANA	57,70%	54,95%	57,19%	53,15%	54,75%	51,67%	50,79%
ALICANTE	54,27%	47,52%	51,79%	45,83%	50,23%	49,82%	54,17%
CASTELLÓN	58,94%	52,45%	56,72%	53,06%	52,92%	51,67%	52,24%
VALENCIA	60,17%	58,49%	64,36%	58,61%	56,56%	52,58%	48,76%
EXTREMADURA	72,85%	68,03%	65,67%	67,66%	77,50%	77,20%	71,52%
BADAJOS	70,72%	67,00%	66,19%	66,15%	75,93%	80,42%	71,03%
CÁCERES	76,97%	70,23%	64,54%	71,08%	75,93%	71,43%	72,28%
GALICIA	64,07%	66,81%	62,99%	62,27%	61,78%	63,17%	62,53%
A CORUÑA	61,08%	65,64%	60,58%	61,62%	58,47%	60,13%	61,69%
LUGO	78,80%	79,88%	79,63%	75,36%	77,07%	76,86%	73,19%
OURENSE	66,27%	62,67%	67,61%	63,65%	66,42%	66,98%	63,30%
PONTEVEDRA	62,15%	66,01%	58,85%	59,30%	60,39%	61,21%	60,31%
MADRID	58,41%	62,77%	64,27%	62,90%	59,10%	62,38%	62,53%
MURCIA	56,17%	60,81%	53,91%	47,97%	47,35%	48,93%	45,80%
NAVARRA	77,62%	74,31%	75,00%	74,03%	70,38%	73,64%	72,44%
PAÍS VASCO	72,21%	70,33%	70,54%	64,14%	65,07%	69,51%	73,46%
ÁLAVA	95,70%	96,82%	96,99%	92,91%	92,72%	92,03%	90,85%
GUIPÚZCOA	75,68%	68,32%	68,11%	70,92%	68,25%	72,73%	75,08%
VIZCAYA	68,57%	67,13%	68,50%	57,04%	61,44%	65,05%	69,33%
LA RIOJA	68,90%	65,23%	73,65%	68,60%	71,48%	73,62%	74,25%
CEUTA	40,98%	36,19%	51,66%	46,73%	50,80%	48,65%	45,22%
MELILLA	51,36%	45,00%	55,00%	53,90%	54,21%	48,78%	51,57%
TOTAL ESTADO	59,91%	60,30%	60,22%	58,15%	57,34%	57,58%	58,31%

(1) Este coeficiente se establece a partir del cociente entre los expedientes resueltos y la solicitudes resueltas

TOTAL PENSIONES NO CONTRIBUTIVAS

EVOLUCIÓN INTERANUAL COEFICIENTE DE GESTIÓN

CC.AA. PROVINCIAS	1999 % (1)	2000 % (1)	2001 % (1)	2002 % (1)	2003 % (1)	2004 % (1)	2005 % (1)
ANDALUCÍA	75	79	97	105	103	119	116
ALMERÍA	70	56	52	58	68	63	97
CÁDIZ	40	60	17	60	65	67	76
CÓRDOBA	54	85	64	89	35	38	84
GRANADA	74	78	116	110	87	105	121
HUELVA	45	50	47	43	45	51	56
JAÉN	26	25	30	36	44	46	33
MÁLAGA	61	40	102	48	154	213	162
SEVILLA	143	155	199	48	153	160	172
ARAGÓN	53	65	59	48	43	44	35
HUESCA	62	82	52	48	58	47	50
TERUEL	32	17	12	47	44	18	28
ZARAGOZA	52	65	67	49	39	46	31
ASTURIAS	81	90	94	187	183	183	106
ILLES BALEARS	0	76	72	57	75	118	114
CANARIAS	109	135	165	141	115	115	205
LAS PALMAS	139	172	188	165	124	130	196
S.C. TENERIFE	87	111	148	120	108	104	209
CANTABRIA	81	86	47	53	59	75	77
CASTILLA Y LEÓN	89	87	71	56	49	51	63
ÁVILA	86	85	86	33	14	25	15
BURGOS	122	146	147	58	72	96	76
LEÓN	74	84	62	47	42	33	73
PALENCIA	54	19	31	19	45	19	17
SALAMANCA	85	77	78	89	43	54	52
SEGOVIA	54	87	73	48	64	30	98
SORIA	71	40	59	46	68	63	59
VALLADOLID	55	63	19	42	52	66	97
ZAMORA	188	129	72	75	67	42	50
CASTILLA-LA MANCHA	98	56	75	59	77	85	90
ALBACETE	135	109	89	82	112	147	118
CIUDAD REAL	61	35	79	28	36	42	66
CUENCA	69	55	74	82	87	96	79
GUADALAJARA	43	88	57	40	47	50	51
TOLEDO	130	88	65	63	91	81	99

CC.AA. PROVINCIAS	1999 % (1)	2000 % (1)	2001 % (1)	2002 % (1)	2003 % (1)	2004 % (1)	2005 % (1)
CATALUNYA	102	88	104	81	99	96	75
BARCELONA	101	84	102	79	96	96	74
GIRONA	124	126	139	96	116	101	86
LLEIDA	85	85	89	75	101	93	71
TARRAGONA	104	87	109	91	108	95	73
COMUNIDAD VALENCIANA	212	128	191	253	106	81	130
ALICANTE	146	168	108	138	128	133	168
CASTELLÓN	85	62	90	122	124	101	162
VALENCIA	274	107	254	343	91	49	107
EXTREMADURA	13	36	34	87	44	16	13
BADAJOS	4	36	31	82	27	6	9
CÁCERES	31	37	41	97	27	30	21
GALICIA	82	90	96	71	48	53	69
A CORUÑA	50	75	91	87	69	72	92
LUGO	27	29	36	30	30	39	36
OURENSE	65	65	59	43	46	50	75
PONTEVEDRA	142	137	141	74	24	35	50
MADRID	92	59	83	42	90	96	83
MURCIA	150	101	115	106	105	132	140
NAVARRA	23	46	87	76	72	102	22
PAÍS VASCO	93	132	139	132	74	70	75
ÁLAVA	41	10	11	0	60	162	246
GUIPÚZCOA	15	20	24	38	73	42	28
VIZCAYA	139	205	211	202	77	66	62
LA RIOJA	141	162	134	111	104	77	87
CEUTA	97	70	80	65	101	99	92
MELILLA	54	61	51	43	61	48	64
TOTAL ESTADO	98	89	108	108	91	94	106

(1) Este coeficiente se establece a partir del cociente entre los expedientes resueltos y la solicitudes resueltas

TOTAL PENSIONES NO CONTRIBUTIVAS

EVOLUCIÓN INTERANUAL DE LAS RECLAMACIONES

CC.AA. Y/O PROVINCIAS	RECLAMACIONES PRESENTADAS							RECLAMACIONES ESTIMADAS							RECLAMACIONES DESESTIMADAS						
	1999	2000	2001	2002	2003	2004	2005	1999	2000	2001	2002	2003	2004	2005	1999	2000	2001	2002	2003	2004	2005
ANDALUCÍA	5.224	4.849	4.399	3.522	3.637	2.692	2.598	2.886	2.621	2.577	1.930	1.947	1.406	1.116	2.090	2.168	1.535	1.759	1.759	1.588	1.465
ALMERÍA	401	408	487	268	375	334	249	248	205	263	167	235	295	200	223	178	117	101	101	76	46
CÁDIZ	269	170	145	207	189	38	63	113	65	47	66	133	20	42	166	119	137	72	72	17	22
CÓRDOBA	379	270	287	148	169	72	106	224	138	132	179	104	42	54	194	102	50	52	52	45	44
GRANADA	616	603	535	443	477	251	320	356	372	314	286	289	164	216	283	250	170	192	192	157	108
HUELVA	348	343	213	204	111	127	134	201	200	110	121	47	80	92	154	130	96	64	64	54	40
JAÉN	205	242	145	205	186	185	149	117	124	44	137	116	91	103	111	108	97	68	68	79	64
MÁLAGA	1.602	1.318	1.402	972	740	1.032	1.098	897	811	886	471	248	380	239	507	542	459	562	562	663	790
SEVILLA	1.404	1.495	1.185	1.075	1.390	118	479	730	706	781	503	775	57	170	452	739	409	648	648	68	351
ARAGÓN	162	177	173	157	162	118	134	70	68	52	62	76	57	57	96	114	92	87	87	68	71
HUESCA	31	31	42	29	40	17	49	14	13	18	15	21	10	31	17	18	14	19	19	7	16
TERUEL	11	10	13	10	16	6	5	6	2	8	5	7	5	3	5	8	4	10	10	1	2
ZARAGOZA	120	136	118	118	106	95	80	50	53	26	42	48	42	23	74	88	74	58	58	60	53
ASTURIAS	204	169	292	161	202	168	165	24	14	25	34	27	35	16	236	414	112	195	195	162	144
ILLES BALEARS	96	161	126	127	127	82	36	65	65	64	59	80	41	23	31	72	57	60	60	34	16
CANARIAS	488	486	430	522	511	353	583	150	152	119	196	145	118	117	314	291	334	409	409	247	309
LAS PALMAS	215	281	6.454	396	358	253	305	62	103	70	134	112	78	62	98	131	236	326	326	170	201
S.C. TENERIFE	273	205	148	126	153	100	278	88	49	23	62	33	40	55	216	160	98	83	83	77	108
CANTABRIA	71	43	44	78	44	36	12	5	8	13	19	11	11	2	63	31	46	34	34	23	16
CASTILLA Y LEÓN	543	477	383	362	389	252	252	228	149	113	105	120	81	92	361	269	264	243	243	157	184
ÁVILA	35	31	16	19	7	12	9	11	10	6	9	3	4	5	30	17	12	5	5	8	4
BURGOS	62	90	41	48	41	24	34	12	24	21	16	14	8	10	49	52	28	28	28	13	9
LEÓN	112	101	71	79	109	65	48	69	8	8	10	12	12	32	43	69	74	81	81	25	74
PALENCIA	112	26	23	9	27	6	16	69	11	10	5	6	4	9	43	15	7	18	18	5	6
SALAMANCA	112	70	56	47	66	38	40	69	31	26	17	32	22	17	43	39	30	34	34	16	23
SEGOVIA	44	30	14	12	5	0	5	24	14	3	5	6	0	0	35	23	6	0	0	0	5
SORIA	6	12	1	5	2	21	6	1	5	0	2	2	5	0	5	6	2	1	1	16	2
VALLADOLID	52	71	114	101	79	56	58	34	20	30	20	13	11	3	49	23	84	55	55	59	42
ZAMORA	90	46	47	42	53	30	36	42	26	9	21	32	15	16	47	25	21	21	21	15	19
CASTILLA-LA MANCHA	398	524	534	527	475	454	432	151	222	192	211	204	200	170	245	298	322	274	274	253	265
ALBACETE	126	137	166	138	133	101	140	44	58	59	43	41	38	45	83	76	88	95	95	65	90
CIUDAD REAL	111	219	162	234	186	179	130	45	100	55	103	102	99	31	56	119	143	93	93	78	87
CUENCA	71	53	81	54	44	55	30	30	19	41	24	18	19	15	40	30	35	27	27	29	28
GUADALAJARA	25	26	45	1.919	21	27	30	8	8	10	1.129	11	8	18	18	16	668	12	12	18	13
TOLEDO	65	89	80	1.919	91	92	102	24	37	27	1.129	32	36	61	48	57	668	47	47	63	47

CC.AA. Y/O PROVINCIAS	RECLAMACIONES PRESENTADAS							RECLAMACIONES ESTIMADAS							RECLAMACIONES DESESTIMADAS						
	1999	2000	2001	2002	2003	2004	2005	1999	2000	2001	2002	2003	2004	2005	1999	2000	2001	2002	2003	2004	2005
CATALUNYA	1.866	1.373	1.067	1.919	1.143	1.834	1.446	1.338	806	566	1.129	649	682	939	1.373	835	668	602	602	820	812
BARCELONA	1.465	1.069	837	1.573	895	1.414	1.143	958	626	420	915	522	504	720	1.076	667	547	492	492	649	640
GIRONA	103	77	56	109	46	97	81	73	51	27	64	27	40	58	76	44	39	24	24	38	37
LLEIDA	95	65	61	80	81	82	59	90	41	33	58	45	55	42	83	49	19	24	24	36	30
TARRAGONA	203	162	113	157	121	241	163	217	88	86	92	55	83	119	138	75	63	62	62	97	105
C. VALENCIANA	1.642	1.254	1.286	677	1.042	1.097	703	761	430	667	253	148	255	146	744	740	705	835	835	881	455
ALICANTE	1.066	917	690	404	352	341	220	529	324	261	171	73	96	62	406	549	469	261	261	247	143
CASTELLÓN	41	26	38	41	28	48	25	21	11	15	17	8	24	14	20	15	24	20	20	24	11
VALENCIA	535	311	558	232	662	708	458	211	95	391	65	67	135	70	318	176	212	554	554	610	301
EXTREMADURA	267	89	36	0	138	1.868	1.317	31	19	0	0	0	533	691	150	80	0	144	144	890	1.080
BADAJOZ	194	81	24	0	82	905	741	14	10	0	0	0	278	404	104	67	0	105	105	433	546
CÁCERES	73	8	12	0	56	963	576	17	9	0	0	0	255	287	46	13	0	39	39	457	534
GALICIA	1.224	1.199	1.337	1.183	1.263	1.103	1.081	343	325	374	389	404	386	415	1.096	814	686	779	779	736	666
A CORUÑA	603	614	665	672	685	635	552	177	193	212	201	217	230	240	443	395	444	391	391	387	304
LUGO	77	80	83	67	58	90	74	11	13	10	13	13	6	13	69	62	63	46	46	80	65
OURENSE	93	100	92	92	79	74	66	25	27	25	30	26	19	12	74	73	60	59	59	58	44
PONTEVEDRA	451	405	497	352	441	304	389	130	92	127	145	148	131	150	510	284	119	283	283	211	253
MADRID	867	815	929	709	765	817	586	230	206	263	193	223	263	247	500	680	533	553	553	586	321
MURCIA	453	441	339	286	263	519	338	117	118	99	73	78	130	138	338	300	231	199	199	283	254
NAVARRA	6	16	15	14	5	3	17	3	6	9	7	5	3	8	3	10	7	0	0	0	9
PAÍS VASCO	78	59	58	91	148	125	94	34	24	13	27	52	47	23	25	35	57	55	55	169	64
ÁLAVA	0	0	0	0	0	2	0	0	0	0	0	0	1	0	0	0	0	0	0	1	0
GUIPÚZCOA	0	0	0	0	0	0	0	0	0	0	0	0	0	0	0	0	0	0	0	0	0
VIZCAYA	78	59	58	91	148	123	94	34	24	13	27	52	46	23	25	35	57	55	55	168	64
LA RIOJA	0	11	0	1	20	13	19	65	48	64	1	4	3	4	3	10	0	11	11	11	15
CEUTA	71	73	121	60	39	43	37	65	48	64	17	6	15	14	57	45	47	30	30	26	25
MELILLA	91	108	82	50	54	67	37	26	29	27	14	13	14	8	66	80	35	43	43	46	31
TOTAL ESTADO	13.751	12.324	11.651	10.446	10.427	11.644	9.887	6.484	5.286	5.240	4.719	4.192	4.280	4.226	7.791	7.286	6.745	5.731	6.312	6.980	6.202

TOTAL PENSIONES NO CONTRIBUTIVAS

REVISIONES ANUALES EFECTUADAS

CC.AA. Y/O PROVINCIAS	REVISIONES EFECTUADAS							EXTINCIÓN DERECHO							CAUSAS DE EXTINCIÓN ACUMULADAS					
	1999	2000	2001	2002	2003	2004	2005	1999	2000	2001	2002	2003	2004	2005	RESIDEN.	REC. ECONÓMICOS		FALLEC.	OTRAS	TOTAL
															LEGAL	PERSONAL	U.E.C.	PENS.	CAUSAS	CAUSAS
ANDALUCÍA	75.974	97.015	84.485	93.333	87.833	63.607	55.046	1.870	1.975	1.902	2.155	1.526	876	807	34	2.916	5.954	1.691	516	11.111
ALMERÍA	5.830	5.935	6.125	5.970	5.868	6.139	6.051	88	81	84	71	46	72	68	1	100	409	0	0	510
CÁDIZ	8.747	13.587	12.070	8.079	3.218	4.065	3.112	60	66	30	262	31	54	37	8	208	322	2	0	540
CÓRDOBA	8.557	8.756	8.934	9.180	9.272	7.546	9.346	114	93	88	83	64	26	111	0	184	326	69	0	579
GRANADA	10.225	10.375	10.517	10.061	9.941	10.038	9.828	182	159	174	168	151	126	89	0	296	752	1	0	1.049
HUELVA	7.854	8.079	8.117	8.027	7.900	7.704	7.441	145	112	104	96	109	138	111	1	232	575	5	2	815
JAÉN	7.283	7.819	7.903	8.135	8.348	8.344	8.057	225	97	111	104	131	139	121	0	239	659	29	1	928
MÁLAGA	18.234	19.783	20.400	20.628	21.319	19.770	6.388	732	997	1.187	1.124	725	321	186	24	1.260	2.014	1.462	512	5.272
SEVILLA	9.244	22.681	10.419	23.253	21.967	10.183	4.823	324	370	124	247	269	468	84	0	397	897	123	1	1.418
ARAGÓN	11.716	11.362	11.066	10.787	11.830	10.183	9.787	619	425	432	511	490	468	537	6	768	1.400	987	321	3.482
HUESCA	3.891	3.658	3.552	3.345	3.171	2.976	2.790	165	70	146	113	93	99	142	0	95	577	134	22	828
TERUEL	1.333	1.303	1.309	1.320	1.260	1.208	1.146	15	13	6	11	27	14	47	1	27	86	9	10	133
ZARAGOZA	6.492	6.401	6.205	6.122	7.399	5.999	5.851	439	342	280	387	370	355	348	5	646	737	844	289	2.521
ASTURIAS	7.869	8.613	8.234	8.539	8.516	8.099	8.252	47	66	80	128	98	99	76	1	30	517	15	31	936
ILLES BALEARS	6.454	7.902	6.869	4.537	2.869	3.299	3.070	70	207	197	75	76	152	111	1	98	403	58	376	936
CANARIAS	0	24.385	0	0	217	919	1.887	0	952	0	0	95	551	109	3	242	712	438	312	795
LAS PALMAS	0	8.538	0	0	0	610	990	0	335	0	0	0	440	20	0	59	240	187	309	795
S.C. TENERIFE	0	15.847	0	0	217	309	897	0	617	0	0	95	111	89	3	183	472	251	3	5.264
CANTABRIA	2.653	4.900	5.678	5.680	1.192	4.272	1.857	39	310	280	210	300	773	560	0	728	907	259	578	2.472
CASTILLA Y LEÓN	27.902	28.036	28.429	28.334	28.071	27.802	27.253	381	371	369	445	471	377	378	5	336	2.151	199	101	2.792
ÁVILA	2.920	2.871	2.836	2.583	2.759	2.728	2.632	41	37	35	14	51	34	77	0	26	198	65	0	201
BURGOS	3.345	3.216	3.148	3.268	3.068	2.997	2.941	42	11	29	8	38	21	52	0	22	169	6	4	201
LEÓN	4.627	5.666	5.839	5.955	5.897	5.793	5.627	38	68	25	116	113	71	38	0	67	372	2	43	8.798
PALENCIA	4.627	2.278	2.211	2.205	2.166	2.068	2.020	38	44	42	34	34	17	41	1	39	224	25	2	291
SALAMANCA	4.627	4.869	5.090	5.147	5.100	5.144	4.989	38	57	90	94	109	102	93	2	51	470	16	44	583
SEGOVIA	1.335	1.336	1.291	1.276	1.275	1.238	1.258	33	23	29	38	29	11	16	0	34	91	49	5	179
SORIA	736	739	725	687	606	677	658	7	15	9	7	20	15	3	0	11	63	1	1	76
VALLADOLID	4.403	4.385	4.452	4.427	4.359	4.342	4.307	41	83	90	88	40	89	37	2	66	381	17	2	468
ZAMORA	2.730	2.676	2.837	2.786	2.841	2.815	2.821	47	33	20	46	37	17	21	0	20	183	18	0	221
CASTILLA-LA MANCHA	21.438	22.126	18.025	23.033	23.033	20.626	19.297	538	663	675	808	808	757	757	833	666	2.046	1.052	409	5.006
ALBACETE	4.878	4.881	4.950	4.807	4.807	4.794	4.775	121	105	181	176	176	171	171	102	49	818	53	79	1.101
CIUDAD REAL	6.289	6.599	7.243	7.211	7.211	6.003	5.943	69	207	97	90	90	160	160	93	28	414	299	39	873
CUENCA	2.881	2.978	3.144	3.133	3.133	2.716	2.644	268	265	286	298	298	255	255	369	461	323	565	207	1.107
GUADALAJARA	1.253	1.262	1.166	56.289	1.122	951	960	32	61	73	850	61	43	43	45	81	174	0	74	374
TOLEDO	6.137	6.406	1.522	56.289	6.760	6.162	4.975	48	25	38	850	183	128	128	224	47	317	135	10	733

CC.AA. Y/O PROVINCIAS	REVISIONES EFECTUADAS							EXTINCIÓN DERECHO							CAUSAS DE EXTINCIÓN ACUMULADAS					
	1999	2000	2001	2002	2003	2004	2005	1999	2000	2001	2002	2003	2004	2005	RESIDEN. LEGAL	REC. ECONÓMICOS		FALLEC. PENS.	OTRAS CAUSAS	TOTAL CAUSAS
																PERSONAL	U.E.C.			
CATALUNYA	54.517	57.059	59.187	56.289	59.685	60.698	59.980	221	300	124	850	2.701	3.200	110	15	550	812	4.956	1.173	7.506
BARCELONA	39.524	41.711	43.450	43.764	44.908	44.908	44.385	176	243	95	709	2.013	2.270	56	12	392	626	3.614	918	5.562
GIRONA	3.565	3.704	3.874	3.811	3.876	3.889	3.851	9	9	8	50	167	222	44	0	65	59	306	79	509
LLEIDA	4.725	4.755	4.764	4.754	3.625	4.625	4.573	4	14	6	54	229	295	4	1	40	62	412	91	606
TARRAGONA	6.703	6.889	7.099	3.960	7.276	7.276	7.171	32	34	15	37	292	413	6	2	53	65	624	85	829
C. VALENCIANA	38.333	26.195	19.489	20.551	18.308	21.177	6.552	768	1.077	502	432	938	1.071	885	85	1.106	2.895	872	715	5.673
ALICANTE	13.120	13.632	13.671	14.633	15.017	15.424	1.614	218	718	135	148	839	241	251	83	785	680	416	586	2.550
CASTELLÓN	3.419	3.562	3.577	3.467	3.291	3.340	3.305	99	144	177	153	99	132	152	0	124	582	170	80	956
VALENCIA	21.794	9.001	2.241	2.451	0	2.413	1.633	451	215	190	131	0	698	482	2	197	1.633	286	49	2.167
EXTREMADURA	13.547	14.783	15.648	16.200	17.524	17.225	16.815	191	181	132	632	519	249	361	1	346	1.314	409	195	2.265
BADAJOS	9.505	10.233	10.786	11.232	12.223	12.023	11.654	134	126	85	436	346	179	264	0	249	895	293	133	1.570
CÁCERES	4.042	4.550	4.862	4.968	5.301	5.202	5.161	57	55	47	196	173	70	97	1	97	419	116	62	695
GALICIA	46.099	47.998	51.379	50.612	51.027	51.907	52.343	504	502	541	491	612	777	769	73	508	2.822	521	272	4.196
A CORUÑA	21.661	22.192	22.772	23.164	23.068	22.859	22.620	310	236	257	292	354	415	472	41	212	1.542	331	210	2.336
LUGO	5.459	5.454	5.745	5.932	6.110	6.180	6.150	22	31	47	28	28	46	48	2	46	168	29	5	250
OURENSE	7.119	7.216	7.321	7.463	7.558	7.602	7.670	60	67	78	44	53	55	65	16	72	278	44	12	422
PONTEVEDRA	11.860	13.136	15.541	14.053	14.291	15.266	15.903	112	168	159	127	177	261	184	14	178	834	117	45	1.188
MADRID	25.809	22.954	24.994	22.229	21.566	25.032	17.638	2.936	2.736	3.618	3.795	3.555	3.866	3.634	308	5.808	3.754	8.606	5.664	24.140
MURCIA	12.982	13.382	15.471	15.450	15.433	15.223	3.262	207	1.032	108	595	542	522	752	1	123	3.209	417	8	3.758
NAVARRA	3.345	3.390	3.505	3.500	3.434	3.176	3.160	132	142	138	155	178	76	85	2	45	855	3	1	906
PAÍS VASCO	10.479	10.707	7.535	7.602	7.799	10.029	9.301	883	709	610	582	579	620	825	24	1.111	1.519	1.662	522	4.838
ÁLAVA	1.180	1.031	1.078	1.005	988	966	974	133	14	24	41	37	34	15	21	8	133	104	62	328
GUIPÚZCOA	3.158	3.153	0	0	368	2.648	1.963	65	115	0	0	74	110	67	0	69	207	53	102	431
VIZCAYA	6.141	6.523	6.418	6.481	6.386	6.379	6.166	685	580	586	541	468	476	743	3	1.034	1.179	1.505	358	4.079
LA RIOJA	2.163	2.031	2.216	2.206	2.076	2.123	1.929	38	63	107	98	43	69	59	1	83	362	2	29	477
CEUTA	1.576	1.588	1.624	1.715	1.731	1.708	1.711	23	16	19	30	19	12	21	1	18	118	2	1	140
MELILLA	2.456	2.449	2.578	2.560	2.579	2.548	2.526	32	38	29	51	84	69	86	0	19	199	146	25	389
TOTAL ESTADO	365.312	406.875	366.412	373.157	364.723	349.653	301.666	9.499	11.765	9.863	12.043	13.634	14.584	10.922	1.394	15.501	31.949	22.295	11.249	81.818

TOTAL PENSIONES NO CONTRIBUTIVAS

REVISIONES DE OFICIO E INSTANCIA DE PARTE

CC.AA. Y/O PROVINCIAS	REVISIONES EFECTUADAS							EXTINCCIONES DE DERECHO							CAUSAS DE EXTINCIÓN ACUMULADAS						
	1999	2000	2001	2002	2003	2004	2005	1999	2000	2001	2002	2003	2004	2005	RESIDEN. LEGAL	REC. ECONÓMICOS		GRADO MINUS.	FALLEC. PENS.	OTRAS CAUSAS	TOTAL CAUSAS
																PERSONAL	U.E.C.				
ANDALUCÍA	15.895	15.591	17.501	15.109	14.618	13.964	16.314	7.247	6.198	6.520	7.221	7.098	7.590	8.552	108	16.957	4.851	2.140	21.584	4.786	50.426
ALMERÍA	792	1.226	781	774	916	887	1.044	509	517	476	480	465	384	535	7	1.069	248	407	1.265	370	3.366
CÁDIZ	2.900	2.588	3.068	2.963	2.237	2.011	1.910	1.055	985	807	1.193	1.194	1.361	1.420	22	2.300	701	403	4.103	486	8.015
CÓRDOBA	1.520	1.418	2.161	1.571	1.634	1.281	1.791	860	722	784	734	678	719	907	1	1.784	848	224	1.930	617	5.404
GRANADA	1.947	2.283	2.580	1.827	1.594	1.608	1.557	790	810	775	778	785	802	817	4	1.525	405	246	2.495	882	5.557
HUELVA	1.584	2.055	1.781	1.688	1.454	1.403	1.325	740	796	798	775	634	572	753	7	1.638	676	289	2.057	401	5.068
JAÉN	1.200	1.098	922	1.012	1.474	980	1.166	668	612	620	641	479	722	798	1	1.655	454	149	1.683	598	4.540
MÁLAGA	2.084	1.937	3.231	2.465	2.221	2.895	4.125	593	21	525	963	1.074	1.316	1.403	2	2.034	504	227	2.400	728	5.895
SEVILLA	3.868	2.986	2.977	2.809	3.088	2.899	3.396	2.032	1.735	1.735	1.657	1.789	1.714	1.919	64	4.952	1.015	195	5.651	704	12.581
ARAGÓN	1.722	1.981	1.861	2.023	1.859	1.668	1.571	1.110	1.172	1.125	1.241	1.163	1.045	1.035	8	2.408	960	147	3.085	1.283	7.891
HUESCA	439	455	456	423	441	357	404	348	358	343	327	326	265	311	1	931	200	7	841	298	2.278
TERUEL	261	815	149	194	162	152	112	167	580	102	136	115	108	91	0	242	93	5	335	170	845
ZARAGOZA	1.022	1.335	1.256	1.406	1.256	1.159	1.055	595	794	680	778	722	672	633	7	1.235	667	135	1.909	815	4.768
ASTURIAS	1.528	1.838	1.686	2.502	1.561	1.529	1.665	847	956	1.091	1.008	923	867	949	14	1.732	712	154	3.322	707	6.641
ILLES BALEARS	1.588	1.677	1.072	1.094	1.141	1.145	706	534	542	512	497	581	338	276	6	835	214	221	1.679	325	3.280
CANARIAS	3.227	4.982	4.910	5.272	5.238	4.819	5.476	1.077	1.852	1.700	2.246	2.064	2.223	1.996	38	843	1.535	77	4.252	6.413	13.158
LAS PALMAS	1.056	2.102	2.241	2.077	2.470	2.048	1.775	317	983	1.029	1.170	1.168	1.077	807	3	396	1.303	67	2.684	2.098	6.551
S.C. TENERIFE	2.171	2.880	2.669	3.195	2.768	2.771	3.701	760	869	671	1.076	896	1.146	1.189	35	447	232	10	1.568	4.315	6.607
CANTABRIA	832	810	810	1.095	1.381	2.093	1.744	484	465	477	464	439	792	521	120	834	640	69	1.405	574	3.642
CASTILLA Y LEÓN	3.662	3.903	3.911	4.167	3.934	4.044	4.170	1.928	1.979	1.950	2.019	1.846	1.767	1.847	38	4.798	2.307	308	4.503	1.382	13.336
ÁVILA	375	388	281	358	332	377	454	237	217	215	222	201	200	233	1	664	248	4	600	8	1.525
BURGOS	612	672	580	615	602	611	710	330	332	262	252	255	260	281	13	551	306	33	838	231	1.972
LEÓN	539	624	648	721	776	721	612	325	354	363	366	400	287	217	2	872	193	29	931	168	2.195
PALENCIA	415	373	521	532	717	559	589	193	205	217	238	369	222	218	6	428	302	19	581	197	1.533
SALAMANCA	650	648	624	765	744	743	788	407	416	385	449	402	358	392	6	868	510	82	1.161	182	2.809
SEGOVIA	92	51	82	57	107	138	126	51	46	49	28	62	45	66	0	149	84	12	56	46	347
SORIA	135	109	119	110	75	95	129	48	78	77	76	39	50	82	0	124	61	4	171	90	450
VALLADOLID	550	743	728	669	572	517	459	205	207	217	221	238	201	206	4	694	287	64	93	353	1.495
ZAMORA	294	295	328	340	277	283	303	132	124	165	167	126	144	152	6	448	316	61	72	107	1.010
CASTILLA-LA MANCHA	2.805	3.105	2.974	3.504	3.534	2.907	3.225	1.669	1.936	1.831	1.981	1.911	1.721	1.961	31	3.608	1.481	245	5.849	1.796	13.010
ALBACETE	580	626	597	636	641	565	618	364	398	392	366	367	290	354	3	717	294	15	1.112	390	2.531
CIUDAD REAL	755	926	877	1.070	1.117	962	1.023	488	587	544	648	634	583	632	0	1.202	432	77	2.017	388	4.116
CUENCA	558	602	537	589	624	404	396	287	268	286	316	272	240	226	2	549	319	41	745	239	1.895
GUADALAJARA	179	179	187	261	295	195	160	118	156	110	138	105	111	100	0	157	38	29	353	261	838
TOLEDO	733	772	776	948	857	781	1.028	412	527	499	513	533	497	649	26	983	398	83	1.622	518	3.630

CC.AA. Y/O PROVINCIAS	REVISIONES EFECTUADAS							EXTINCIONES DE DERECHO							CAUSAS DE EXTINCIÓN ACUMULADAS						
	1999	2000	2001	2002	2003	2004	2005	1999	2000	2001	2002	2003	2004	2005	RESIDEN. LEGAL	REC. ECONÓMICOS		GRADO MINUS.	FALLEC. PENS.	OTRAS CAUSAS	TOTAL CAUSAS
																PERSONAL	U.E.C.				
CATALUNYA	6.669	7.534	3.846	4.350	6.377	8.663	6.009	2.412	2.971	1.358	1.407	2.854	3.450	2.943	75	7.057	3.101	317	276	6.569	17.395
BARCELONA	4.930	5.523	2.821	3.234	4.801	6.311	4.428	1.704	2.104	988	1.007	2.109	2.474	2.142	59	4.989	2.276	192	264	4.748	12.528
GIRONA	346	447	246	217	394	575	361	137	159	80	64	171	227	166	4	427	163	11	3	396	1.004
LLEIDA	511	564	269	269	433	660	468	250	281	101	83	228	260	279	4	764	316	14	4	380	1.482
TARRAGONA	882	1.000	510	630	749	1.117	752	321	427	189	253	346	489	356	8	877	346	100	5	1.045	2.381
C. VALENCIANA	5.393	6.522	8.047	8.022	8.250	9.424	7.109	3.189	3.505	3.650	3.365	3.257	4.444	3.494	4	8.318	4.288	476	10.086	1.732	24.904
ALICANTE	1.637	1.536	1.757	1.774	1.889	2.144	1.688	1.046	847	980	964	971	1.075	1.011	4	2.496	589	132	3.153	520	6.894
CASTELLÓN	567	795	1.116	810	916	882	698	394	363	460	317	341	331	337	0	639	633	82	777	412	2.543
VALENCIA	3.189	4.191	5.174	5.438	5.445	6.398	2.192	1.749	2.295	2.210	2.084	1.945	3.038	3.704	341	5.001	2.940	628	5.798	759	15.467
EXTREMADURA	1.828	2.419	2.204	2.266	2.696	3.137	3.664	1.186	1.346	1.232	1.311	1.511	1.229	1.512	8	2.768	1.007	199	3.914	1.431	9.327
BADAJOS	1.273	1.706	1.477	1.571	1.941	2.032	2.434	847	930	799	893	1.053	771	1.007	5	1.865	663	81	2.755	931	6.300
CÁCERES	555	713	727	695	755	1.105	1.230	339	416	433	418	458	458	505	3	903	344	118	1.159	500	3.027
GALICIA	5.867	6.667	6.669	8.457	8.543	7.063	7.111	3.578	3.641	3.640	3.823	3.772	3.776	3.798	480	7.188	2.113	1.012	12.680	2.555	26.028
A CORUÑA	2.505	2.978	1.795	2.959	2.930	2.886	2.962	1.628	1.631	901	1.597	1.598	1.579	1.511	391	3.533	597	383	5.304	837	11.045
LUGO	605	632	676	674	660	720	714	303	341	360	364	380	436	413	0	386	65	68	1.367	602	2.488
OURENSE	732	711	761	787	847	804	790	424	417	475	470	558	472	536	30	951	326	106	1.668	271	3.352
PONTEVEDRA	2.025	2.346	2.714	4.037	4.106	2.653	2.645	1.223	1.252	1.413	1.392	1.236	1.289	1.338	59	2.318	1.125	455	4.341	845	9.143
MADRID	5.409	7.169	7.642	6.472	6.826	7.729	9.169	2.564	2.568	2.637	3.088	3.375	3.571	3.353	234	4.423	2.323	779	10.044	3.353	21.156
MURCIA	3.677	4.995	3.678	3.207	3.372	3.178	3.135	1.364	1.390	1.394	1.382	1.480	1.395	1.380	4	2.692	2.413	702	2.863	1.111	9.785
NAVARRA	416	455	465	464	579	410	692	353	347	317	329	400	302	420	2	283	496	42	1.178	467	2.468
PAÍS VASCO	2.619	2.832	3.076	5.727	6.796	6.903	7.439	1.392	1.375	1.249	1.228	795	1.186	1.425	203	1.702	2.166	67	2.686	1.826	8.650
ÁLAVA	151	148	99	157	147	175	139	151	148	99	157	147	175	139	78	0	407	9	331	191	1.016
GUIPÚZCOA	607	722	564	482	180	481	532	607	626	564	482	180	481	532	119	651	566	17	845	1.274	3.472
VIZCAYA	1.861	1.962	2.413	5.088	6.469	6.247	6.768	634	601	586	589	468	530	754	6	1.051	1.193	41	1.510	361	4.162
LA RIOJA	620	587	361	333	269	241	249	221	239	241	167	168	126	159	18	373	214	34	525	157	1.321
CEUTA	635	754	682	572	591	515	561	139	112	118	143	150	120	139	8	184	193	22	412	102	921
MELILLA	650	1.146	1.264	684	832	755	961	172	154	160	185	150	171	168	4	160	338	5	473	180	1.160
TOTAL ESTADO	65.042	74.967	72.659	75.320	78.397	80.187	80.970	31.466	32.748	31.202	33.105	33.937	36.113	35.928	1.403	67.163	31.352	7.016	90.816	36.749	234.499

DESGLOSE TERRITORIAL DE LA EVOLUCIÓN DE LA GESTIÓN

CONJUNTO DEL ESTADO ESPAÑOL

RESUMEN DE LA GESTIÓN DE LAS PENSIONES NO CONTRIBUTIVAS

		GESTIÓN EN TRÁMITE INICIAL								RECLAMACIONES				REVISIONES EFECTUADAS					
		Presentadas		Resueltas		Aprobadas		Pendientes		C.R.	C.G.	Presentadas		Efectuadas		Anuales		Oficio e Inst. de parte	
		nº	Δ (a)	nº	Δ (a)	nº	Δ (a)	nº	Δ (a)	(b)	(c)	nº	Δ (a)	Ptas.	Δ (a)	nº	Δ (a)	nº	Δ (a)
JUBILACIÓN	1999	39.644		39.300		27.625		6.775		70,29%	62	4.756		5.007		183.421		29.463	
	2000	39.352	-0,74%	40.493	3,04%	28.499	3,16%	5.634	-16,84%	70,38%	52	4.237	-10,91%	4.252	-15,08%	200.755	9,45%	33.367	13,25%
	2001	35.344	-10,18%	34.484	-14,84%	24.102	-15,43%	6.494	15,26%	69,89%	66	3.902	-7,91%	4.106	-3,43%	178.745	-10,96%	32.293	-3,22%
	2002	33.910	-4,06%	33.807	-1,96%	22.771	-5,52%	6.597	1,59%	67,36%	70	3.676	-5,79%	3.681	-10,35%	183.043	2,40%	33.812	4,70%
	2003	34.939	3,03%	36.240	7,20%	23.340	2,50%	5.296	-19,72%	64,40%	55	3.946	7,34%	3.913	6,30%	183.113	0,04%	35.259	4,28%
	2004	30.143	-13,73%	30.677	-15,35%	19.579	-16,11%	4.762	-10,08%	63,82%	57	4.797	21,57%	4.615	17,94%	171.468	-6,36%	35.710	1,28%
	2005	31.221	3,58%	29.964	-2,32%	19.342	-1,21%	6.019	26,40%	64,55%	69	3.938	-17,91%	4.274	-7,39%	151.777	-11,48%	37.015	3,65%
	TOTAL		244.553		244.965		165.258		6.019		67,46%		29.252		29.848		1.252.322		236.919
INVÁLIDIZ	1999	48.961		50.522		26.183		17.275		51,82%	127	8.995		9.268		182.105		35.579	
	2000	44.867	-8,36%	47.046	-6,88%	24.288	-7,24%	15.096	-12,61%	51,63%	121	8.087	-10,09%	8.320	-10,23%	206.120	13,19%	41.600	16,92%
	2001	40.967	-8,69%	39.756	-15,50%	20.602	-15,18%	16.307	8,02%	51,82%	143	7.749	-4,18%	7.879	-5,30%	187.667	-8,95%	40.366	-2,97%
	2002	37.014	-9,65%	38.610	-2,88%	19.341	-6,12%	14.711	-9,79%	50,09%	143	6.770	-12,63%	6.769	-14,09%	190.114	1,30%	41.508	2,83%
	2003	36.247	-2,07%	38.257	-0,91%	19.380	0,20%	12.701	-13,66%	50,66%	126	6.481	-4,27%	6.591	-2,63%	181.610	-4,47%	43.138	3,93%
	2004	33.629	-7,22%	34.496	-9,83%	17.947	-7,39%	11.834	-6,83%	52,03%	127	6.847	5,65%	6.645	0,82%	178.185	-1,89%	44.477	3,10%
	2005	33.459	-0,51%	32.345	-6,24%	16.989	-5,34%	12.948	9,41%	52,52%	139	5.949	-13,12%	6.154	-7,39%	149.889	-15,88%	43.955	-1,17%
	TOTAL		275.144		281.032		144.730		12.948		51,50%		50.878		51.626		1.275.690		290.623
TOTAL	1999	88.605		89.822		53.808		24.050		59,91%	98	13.751		14.275		365.526		65.042	
	2000	84.219	-4,95%	87.539	-2,54%	52.787	-1,90%	20.730	-13,80%	60,30%	89	12.324	-10,38%	12.572	-11,93%	406.875	11,31%	74.967	15,26%
	2001	76.311	-9,39%	74.240	-15,19%	44.704	-15,31%	22.801	9,99%	60,22%	108	11.651	-5,46%	11.985	-4,67%	366.412	-9,94%	72.659	-3,08%
	2002	70.924	-7,06%	72.417	-2,46%	42.112	-5,80%	21.308	-6,55%	58,15%	108	10.446	-10,34%	10.450	-12,81%	373.157	1,84%	75.320	3,66%
	2003	71.186	0,37%	74.497	2,87%	42.720	1,44%	17.997	-15,54%	57,34%	91	10.427	-0,18%	10.504	0,52%	364.723	-2,26%	78.397	4,09%
	2004	63.772	-10,41%	65.173	-12,52%	37.526	-12,16%	16.596	-7,78%	57,58%	94	11.644	11,67%	11.260	7,20%	349.653	-4,13%	80.187	2,28%
	2005	64.680	1,42%	62.309	-4,39%	36.331	-3,18%	18.967	14,29%	58,31%	106	9.887	-15,09%	10.428	-7,39%	301.666	-13,72%	80.970	0,98%
	TOTAL		519.697		525.997		309.988		18.967		58,93%		80.130		81.474		2.528.012		527.542

(a) Variación en relación con el año anterior

(b) Coeficiente de Reconocimiento (C.R.): cociente entre los expedientes aprobados y los resueltos

(c) Coeficiente de Gestión (C.G.): Expresa en días la entrada media de expedientes en relación con el número de los que se encuentran en gestión al finalizar el año

CONJUNTO DEL ESTADO ESPAÑOL

Gestiónen trámite inicial

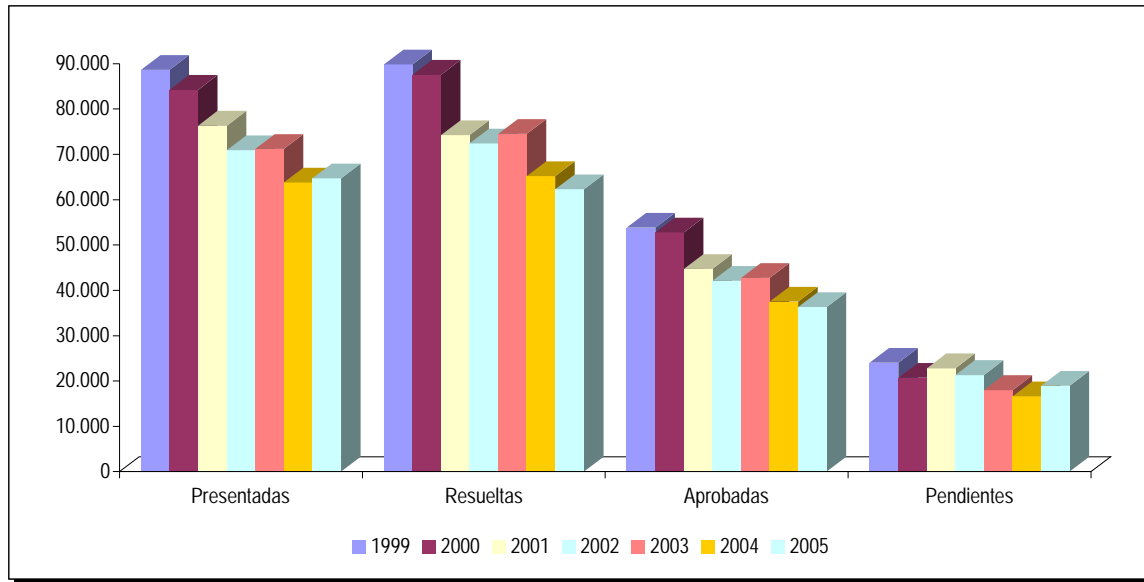

Coficiente de gestión de solicitudes

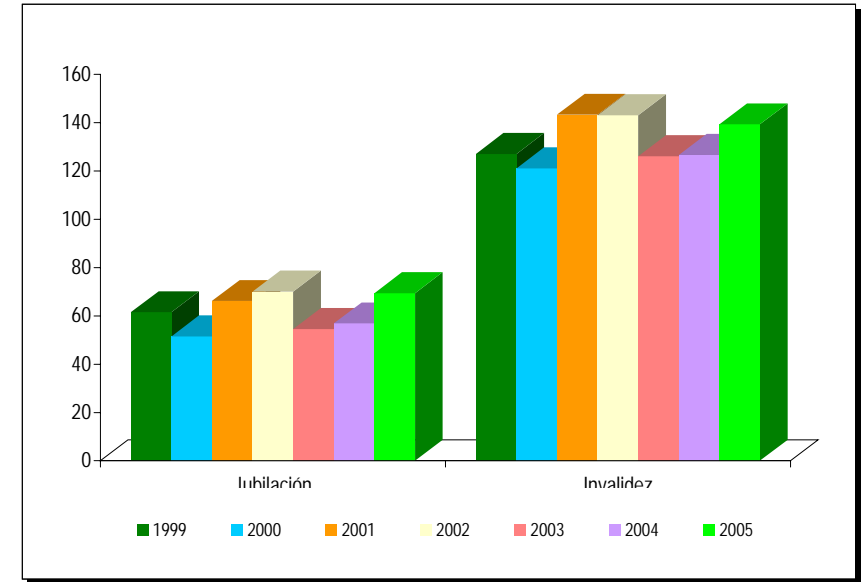

Reclamaciones

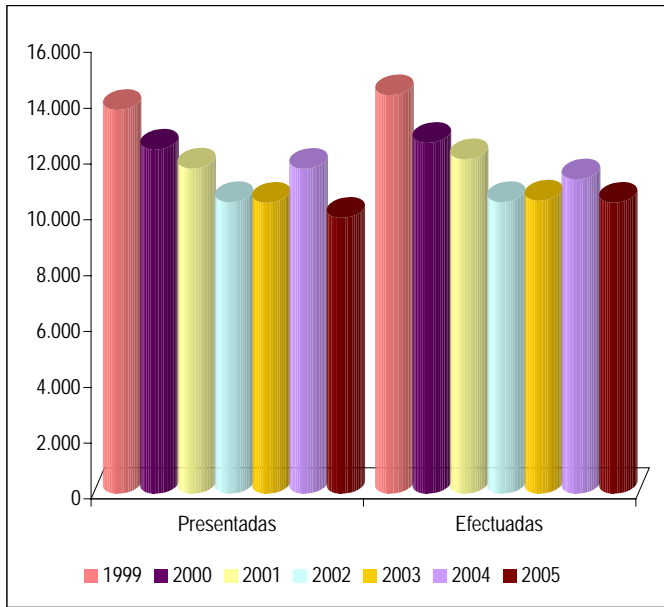

Revisiones Anuales

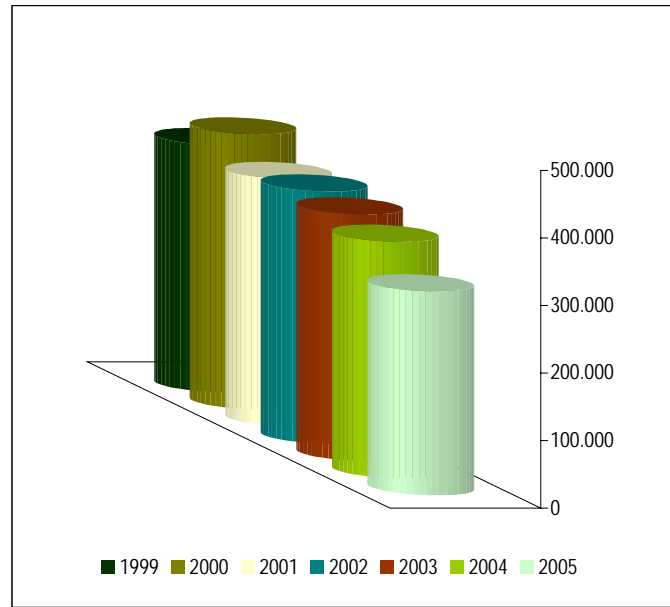

Revisiones de Oficio e Instancia de parte

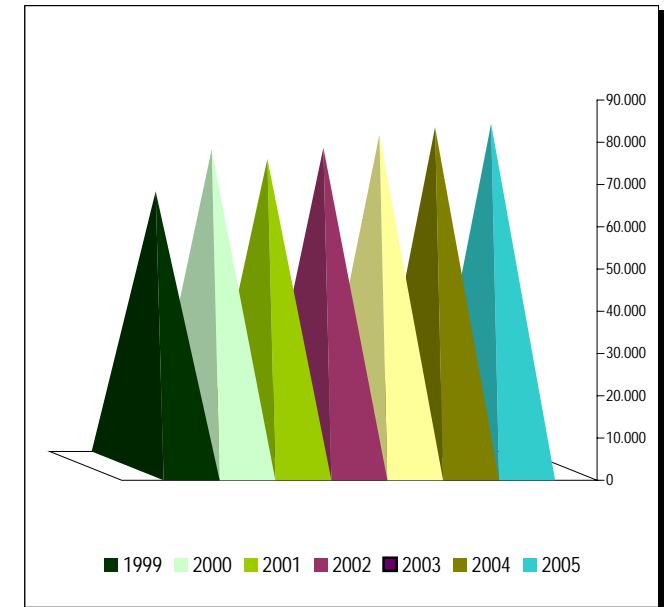

COMUNIDAD DE ANDALUCÍA

RESUMEN DE LA GESTIÓN DE LAS PENSIONES NO CONTRIBUTIVAS

		GESTIÓN EN TRÁMITE INICIAL						RECLAMACIONES				REVISIONES EFECTUADAS							
		Presentadas		Resueltas		Aprobadas		Pendientes		C.R.	C.G.	Presentadas		Efectuadas		Anuales		Oficio e Inst. de parte	
		nº	Δ (a)	nº	Δ (a)	nº	Δ (a)	nº	Δ (a)	(b)	(c)	nº	Δ (a)	Ptas.	Δ (a)	nº	Δ (a)	nº	Δ (a)
JUBILACIÓN	1999	8.102		8.281		5.906		582		71,32%	26	1.784		1.731		35.685		6.803	
	2000	8.490	4,79%	8.194	-1,05%	5.851	-0,93%	878	50,86%	71,41%	37	1.654	-7,29%	1.551	-10,40%	44.462	24,60%	7.056	3,72%
	2001	7.966	-6,17%	7.850	-4,20%	5.824	-0,46%	994	13,21%	74,19%	45	1.350	-18,38%	1.516	-2,26%	38.223	-14,03%	7.646	8,36%
	2002	7.223	-9,33%	7.282	-7,24%	5.296	-9,07%	935	-5,94%	72,73%	47	1.188	-12,00%	1.189	-21,57%	43.588	14,04%	6.677	-12,67%
	2003	7.724	6,94%	7.729	6,14%	5.528	4,38%	930	-0,53%	71,52%	43	1.217	2,44%	1.251	5,21%	41.661	-4,42%	6.458	-3,28%
	2004	6.835	-11,51%	6.484	-16,11%	4.603	-16,73%	1.281	37,74%	70,99%	67	954	-21,61%	1.060	-15,27%	29.619	-28,90%	6.115	-5,31%
	2005	6.563	-3,98%	6.779	4,55%	4.902	6,50%	1.065	-16,86%	72,31%	58	934	-2,10%	926	-12,64%	28.958	-2,23%	7.091	15,96%
	TOTAL	52.903		52.599		37.910		1.065		72,07%		9.081		9.224		262.196		47.846	
INVALIDEZ	1999	12.451		13.185		6.020		3.709		45,66%	107	3.440		3.245		40.289		9.092	
	2000	10.882	-12,60%	11.215	-14,94%	4.643	-22,87%	3.376	-8,98%	41,40%	112	3.195	-7,12%	3.238	-0,22%	52.553	30,44%	8.535	-6,13%
	2001	10.280	-5,53%	9.718	-13,35%	4.456	-4,03%	3.938	16,65%	45,85%	138	3.049	-4,57%	3.321	2,56%	46.262	-11,97%	9.855	15,47%
	2002	8.984	-12,61%	9.149	-5,86%	3.938	-11,62%	3.773	-4,19%	43,04%	151	2.334	-23,45%	2.276	-31,47%	49.745	7,53%	8.432	-14,44%
	2003	8.827	-1,75%	8.798	-3,84%	3.831	-2,72%	3.802	0,77%	43,54%	155	2.420	3,68%	2.455	7,86%	46.172	-7,18%	8.160	-3,23%
	2004	7.730	-12,43%	8.008	-8,98%	3.579	-6,58%	3.524	-7,31%	44,69%	164	1.738	-28,18%	1.934	-21,22%	33.988	-26,39%	7.849	-3,81%
	2005	7.109	-8,03%	7.280	-9,09%	3.624	1,26%	3.353	-4,85%	49,78%	170	1.664	-4,26%	1.655	-14,43%	26.088	-23,24%	9.223	17,51%
	TOTAL	66.263		67.353		30.091		3.353		44,68%		17.840		18.124		295.097		61.146	
TOTAL	1999	20.553		21.466		11.926		4.291		55,56%	75	5.224		4.976		75.974		15.895	
	2000	19.372	-5,75%	19.409	-9,58%	10.494	-12,01%	4.254	-0,86%	54,07%	79	4.849	-7,18%	4.789	-3,76%	97.015	27,70%	15.591	-1,91%
	2001	18.246	-5,81%	17.568	-9,49%	10.280	-2,04%	4.932	15,94%	58,52%	97	4.399	-9,28%	4.837	1,00%	84.485	-12,92%	17.501	12,25%
	2002	16.207	-11,18%	16.431	-6,47%	9.234	-10,18%	4.708	-4,54%	56,20%	105	3.522	-19,94%	3.465	-28,36%	93.333	10,47%	15.109	-13,67%
	2003	16.551	2,12%	16.527	0,58%	9.359	1,35%	4.732	0,51%	56,63%	103	3.637	3,27%	3.706	6,96%	87.833	-5,89%	14.618	-3,25%
	2004	14.565	-12,00%	14.492	-12,31%	8.182	-12,58%	4.805	1,54%	56,46%	119	2.692	-25,98%	2.994	-19,21%	63.607	-27,58%	13.964	-4,47%
	2005	13.672	-6,13%	14.059	-2,99%	8.526	4,20%	4.418	-8,05%	60,64%	116	2.598	-3,49%	2.581	-13,79%	55.046	-13,46%	16.314	16,83%
	TOTAL	119.166		119.952		68.001		4.418		56,69%		26.921		27.348		557.293		108.992	

(a) Variación en relación con el año anterior

(b) Coeficiente de Reconocimiento (C.R.): cociente entre los expedientes aprobados y los resueltos

(c) Coeficiente de Gestión (C.G.): Expresa en días la entrada media de expedientes en relación con el número de los que se encuentran en gestión al finalizar el año

PROVINCIA DE ALMERÍA

RESUMEN DE LA GESTIÓN DE LAS PENSIONES NO CONTRIBUTIVAS

		GESTIÓN EN TRÁMITE INICIAL						RECLAMACIONES				REVISIONES EFECTUADAS							
		Presentadas		Resueltas		Aprobadas		Pendientes		C.R.	C.G.	Presentadas		Efectuadas		Anuales		Oficio e Inst. de parte	
		nº	Δ (a)	nº	Δ (a)	nº	Δ (a)	nº	Δ (a)	(b)	(c)	nº	Δ (a)	Ptas.	Δ (a)	nº	Δ (a)	nº	Δ (a)
JUBILACIÓN	1999	438		442		298		12		67,42%	10	118		125		1.837		252	
	2000	544	24,20%	536	21,27%	321	7,72%	20	66,67%	59,89%	13	96	-18,64%	87	-30,40%	1.908	3,86%	392	55,56%
	2001	441	-18,93%	438	-18,28%	300	-6,54%	23	15,00%	68,49%	19	107	11,46%	111	27,59%	2.089	9,49%	262	-33,16%
	2002	388	-12,02%	405	-7,53%	291	-3,00%	6	-73,91%	71,85%	6	70	-34,58%	75	-32,43%	2.132	2,06%	255	-2,67%
	2003	534	37,63%	518	27,90%	356	22,34%	22	266,67%	68,73%	15	107	52,86%	99	32,00%	2.110	-1,03%	313	22,75%
	2004	426	-20,22%	413	-20,27%	287	-19,38%	35	59,09%	69,49%	30	112	4,67%	119	20,20%	2.310	9,48%	339	8,31%
	2005	485	13,85%	400	-3,15%	263	-8,36%	120	242,86%	65,75%	89	77	-31,25%	76	-36,13%	2.263	-2,03%	365	7,67%
	TOTAL	3.256		3.152		2.116		120		67,13%		687		692		14.649		2.178	
INVALIDEZ	1999	717		693		346		214		49,93%	107	283		346		3.993		540	
	2000	683	-4,74%	726	4,76%	297	-14,16%	171	-20,09%	40,91%	90	312	10,25%	296	-14,45%	4.027	0,85%	834	54,44%
	2001	507	-25,77%	564	-22,31%	226	-23,91%	114	-33,33%	40,07%	81	380	21,79%	404	36,49%	4.036	0,22%	519	-37,77%
	2002	442	-12,82%	428	-24,11%	216	-4,42%	128	12,28%	50,47%	104	198	-47,89%	209	-48,27%	3.838	-4,91%	519	0,00%
	2003	494	11,76%	451	5,37%	227	5,09%	171	33,59%	50,33%	125	268	35,35%	237	13,40%	3.758	-2,08%	603	16,18%
	2004	400	-19,03%	461	2,22%	242	6,61%	110	-35,67%	52,49%	99	222	-17,16%	252	6,33%	3.829	1,89%	548	-9,12%
	2005	361	-9,75%	364	-21,04%	190	-21,49%	107	-2,73%	52,20%	107	172	-22,52%	170	-32,54%	3.788	-1,07%	679	23,91%
	TOTAL	3.604		3.687		1.744		107		47,30%		1.835		1.914		27.269		4.242	
TOTAL	1999	1.155		1.135		644		226		56,74%	70	401		471		5.830		792	
	2000	1.227	6,23%	1.262	11,19%	618	-4,04%	191	-15,49%	48,97%	56	408	1,75%	383	-18,68%	5.935	1,80%	1.226	54,80%
	2001	948	-22,74%	1.002	-20,60%	526	-14,89%	137	-28,27%	52,50%	52	487	19,36%	515	34,46%	6.125	3,20%	781	-36,30%
	2002	830	-12,45%	833	-16,87%	507	-3,61%	134	-2,19%	60,86%	58	268	-44,97%	284	-44,85%	5.970	-2,53%	774	-0,90%
	2003	1.028	23,86%	969	16,33%	583	14,99%	193	44,03%	60,17%	68	375	39,93%	336	18,31%	5.868	-1,71%	916	18,35%
	2004	826	-19,65%	874	-9,80%	529	-9,26%	145	-24,87%	60,53%	63	334	-10,93%	371	10,42%	6.139	4,62%	887	-3,17%
	2005	846	2,42%	764	-12,59%	453	-14,37%	227	56,55%	59,29%	97	249	-25,45%	246	-33,69%	6.051	-1,43%	1.044	17,70%
	TOTAL	6.860		6.839		3.860		227		56,44%		2.522		2.606		41.918		6.420	

(a) Variación en relación con el año anterior

(b) Coeficiente de Reconocimiento (C.R.): cociente entre los expedientes aprobados y los resueltos

(c) Coeficiente de Gestión (C.G.): Expresa en días la entrada media de expedientes en relación con el número de los que se encuentran en gestión al finalizar el año

PROVINCIA DE CÁDIZ

RESUMEN DE LA GESTIÓN DE LAS PENSIONES NO CONTRIBUTIVAS

		GESTIÓN EN TRÁMITE INICIAL						RECLAMACIONES				REVISIONES EFECTUADAS							
		Presentadas		Resueltas		Aprobadas		Pendientes		C.R.	C.G.	Presentadas		Efectuadas		Anuales		Oficio e Inst. de parte	
		nº	Δ (a)	nº	Δ (a)	nº	Δ (a)	nº	Δ (a)	(b)	(c)	nº	Δ (a)	Ptas.	Δ (a)	nº	Δ (a)	nº	Δ (a)
JUBILACIÓN	1999	1.185		1.213		1.018		46		83,92%	14	85		91		4.065		1.310	
	2000	1.206	1,77%	1.114	-8,16%	898	-11,79%	138	200,00%	80,61%	41	51	-40,00%	53	-41,76%	5.850	43,91%	1.092	-16,64%
	2001	1.167	-3,23%	1.215	9,07%	998	11,14%	90	-34,78%	82,14%	28	52	1,96%	51	-3,77%	5.018	-14,22%	1.368	25,27%
	2002	1.071	-8,23%	1.105	-9,05%	843	-15,53%	56	-37,78%	76,29%	19	62	19,23%	65	27,45%	3.636	-27,54%	1.230	-10,09%
	2003	1.093	2,05%	1.073	-2,90%	866	2,73%	76	35,71%	80,71%	25	76	22,58%	85	30,77%	1.999	-45,02%	975	-20,73%
	2004	1.021	-6,59%	1.023	-4,66%	825	-4,73%	74	-2,63%	80,65%	26	12	-84,21%	11	-87,06%	2.255	12,81%	988	1,33%
	2005	1.065	4,31%	1.031	0,78%	864	4,73%	108	45,95%	83,80%	37	22	83,33%	23	109,09%	2.219	-1,60%	941	-4,76%
	TOTAL	7.808		7.774		6.312		108		81,19%		360		379		25.042		7.904	
INVÁLIDEZ	1999	2.132		2.070		1.353		325		65,36%	55	184		188		4.682		1.590	
	2000	1.638	-23,17%	1.627	-21,40%	991	-26,76%	336	3,38%	60,91%	74	119	-35,33%	131	-30,32%	7.737	65,25%	1.496	-5,91%
	2001	1.596	-2,56%	1.890	16,16%	1.238	24,92%	42	-87,50%	65,50%	9	93	-21,85%	111	-15,27%	7.052	-8,85%	1.700	13,64%
	2002	1.839	15,23%	1.455	-23,02%	923	-25,44%	426	914,29%	63,44%	83	145	55,91%	138	24,32%	4.443	-37,00%	1.733	1,94%
	2003	1.304	-29,09%	1.373	-5,64%	895	-3,03%	357	-16,20%	65,19%	99	113	-22,07%	120	-13,04%	1.219	-72,56%	1.262	-27,18%
	2004	1.295	-0,69%	1.293	-5,83%	876	-2,12%	359	0,56%	67,75%	100	26	-76,99%	26	-78,33%	1.810	48,48%	1.023	-18,94%
	2005	1.384	6,87%	1.331	2,94%	877	0,11%	412	14,76%	65,89%	107	41	57,69%	41	57,69%	893	-50,66%	969	-5,28%
	TOTAL	11.188		11.039		7.153		412		64,80%		721		755		27.836		9.773	
TOTAL	1999	3.317		3.283		2.371		371		72,22%	40	269		279		8.747		2.900	
	2000	2.844	-14,26%	2.741	-16,51%	1.889	-20,33%	474	27,76%	68,92%	60	170	-36,80%	184	-34,05%	13.587	55,33%	2.588	-10,76%
	2001	2.763	-2,85%	3.105	13,28%	2.236	18,37%	132	-72,15%	72,01%	17	145	-14,71%	162	-11,96%	12.070	-11,17%	3.068	18,55%
	2002	2.910	5,32%	2.560	-17,55%	1.766	-21,02%	482	265,15%	68,98%	60	207	42,76%	203	25,31%	8.079	-33,07%	2.963	-3,42%
	2003	2.397	-17,63%	2.446	-4,45%	1.761	-0,28%	433	-10,17%	72,00%	65	189	-8,70%	205	0,99%	3.218	-60,17%	2.237	-24,50%
	2004	2.316	-3,38%	2.316	-5,31%	1.701	-3,41%	433	0,00%	73,45%	67	38	-79,89%	37	-81,95%	4.065	26,32%	2.011	-10,10%
	2005	2.449	5,74%	2.362	1,99%	1.741	2,35%	520	20,09%	73,71%	76	63	65,79%	64	72,97%	3.112	-23,44%	1.910	-5,02%
	TOTAL	18.996		18.813		13.465		520		71,57%		1.081		1.134		52.878		17.677	

(a) Variación en relación con el año anterior

(b) Coeficiente de Reconocimiento (C.R.): cociente entre los expedientes aprobados y los resueltos

(c) Coeficiente de Gestión (C.G.): Expresa en días la entrada media de expedientes en relación con el número de los que se encuentran en gestión al finalizar el año

PROVINCIA DE CÓRDOBA

RESUMEN DE LA GESTIÓN DE LAS PENSIONES NO CONTRIBUTIVAS

		GESTIÓN EN TRÁMITE INICIAL						RECLAMACIONES				REVISIONES EFECTUADAS							
		Presentadas		Resueltas		Aprobadas		Pendientes		C.R.	C.G.	Presentadas		Efectuadas		Anuales		Oficio e Inst. de parte	
		nº	Δ (a)	nº	Δ (a)	nº	Δ (a)	nº	Δ (a)	(b)	(c)	nº	Δ (a)	Ptas.	Δ (a)	nº	Δ (a)	nº	Δ (a)
JUBILACIÓN	1999	868		918		625		45		68,08%	19	172		191		4.536		724	
	2000	877	1,04%	815	-11,22%	573	-8,32%	107	137,78%	70,31%	44	133	-22,67%	126	-34,03%	4.608	1,59%	659	-8,98%
	2001	788	-10,15%	794	-2,58%	597	4,19%	101	-5,61%	75,19%	46	127	-4,51%	114	-9,52%	4.741	2,89%	1.144	73,60%
	2002	726	-7,87%	693	-12,72%	552	-7,54%	134	32,67%	79,65%	66	72	-43,31%	99	-13,16%	4.863	2,57%	763	-33,30%
	2003	791	8,95%	866	24,96%	622	12,68%	59	-55,97%	71,82%	27	74	2,78%	67	-32,32%	4.925	1,27%	722	-5,37%
	2004	714	-9,73%	749	-13,51%	530	-14,79%	24	-59,32%	70,76%	12	27	-63,51%	34	-49,25%	4.064	-17,48%	610	-15,51%
	2005	798	11,76%	682	-8,95%	519	-2,08%	140	483,33%	76,10%	63	58	114,81%	55	61,76%	4.974	22,39%	848	39,02%
	TOTAL	5.562		5.517		4.018		140		72,83%		663		686		32.711		5.470	
INVAUZ	1999	847		897		458		214		51,06%	91	207		227		4.021		796	
	2000	714	-15,70%	658	-26,64%	375	-18,12%	270	26,17%	56,99%	136	137	-33,82%	114	-49,78%	4.148	3,16%	759	-4,65%
	2001	680	-4,76%	791	20,21%	417	11,20%	159	-41,11%	52,72%	84	160	16,79%	136	19,30%	4.193	1,08%	1.017	33,99%
	2002	570	-16,18%	544	-31,23%	330	-20,86%	185	16,35%	60,66%	117	76	-52,50%	130	-4,41%	4.317	2,96%	808	-20,55%
	2003	651	14,21%	756	38,97%	373	13,03%	80	-56,76%	49,34%	44	95	25,00%	89	-31,54%	4.347	0,69%	912	12,87%
	2004	582	-10,60%	551	-27,12%	363	-2,68%	111	38,75%	65,88%	69	45	-52,63%	53	-40,45%	3.482	-19,90%	671	-26,43%
	2005	612	5,15%	533	-3,27%	347	-4,41%	190	71,17%	65,10%	112	48	6,67%	43	-18,87%	4.372	25,56%	943	40,54%
	TOTAL	4.656		4.730		2.663		190		56,30%		768		792		28.880		5.906	
TOTAL	1999	1.715		1.815		1.083		259		59,67%	54	379		418		8.557		1.520	
	2000	1.591	-7,23%	1.473	-18,84%	948	-12,47%	377	45,56%	64,36%	85	270	-28,76%	240	-42,58%	8.756	2,33%	1.418	-6,71%
	2001	1.468	-7,73%	1.585	7,60%	1.014	6,96%	260	-31,03%	63,97%	64	287	6,30%	250	4,17%	8.934	2,03%	2.161	52,40%
	2002	1.296	-11,72%	1.237	-21,96%	882	-13,02%	319	22,69%	71,30%	89	148	-48,43%	229	-8,40%	9.180	2,75%	1.571	-27,30%
	2003	1.442	11,27%	1.622	31,12%	995	12,81%	139	-56,43%	61,34%	35	169	14,19%	156	-31,88%	9.272	1,00%	1.634	4,01%
	2004	1.296	-10,12%	1.300	-19,85%	893	-10,25%	135	-2,88%	68,69%	38	72	-57,40%	87	-44,23%	7.546	-18,62%	1.281	-21,60%
	2005	1.410	8,80%	1.215	-6,54%	866	-3,02%	330	144,44%	71,28%	84	106	47,22%	98	12,64%	9.346	23,85%	1.791	39,81%
	TOTAL	10.218		10.247		6.681		330		65,20%		1.431		1.478		61.591		11.376	

(a) Variación en relación con el año anterior

(b) Coeficiente de Reconocimiento (C.R.): cociente entre los expedientes aprobados y los resueltos

(c) Coeficiente de Gestión (C.G.): Expresa en días la entrada media de expedientes en relación con el número de los que se encuentran en gestión al finalizar el año

PROVINCIA DE GRANADA

RESUMEN DE LA GESTIÓN DE LAS PENSIONES NO CONTRIBUTIVAS

		GESTIÓN EN TRÁMITE INICIAL						RECLAMACIONES				REVISIONES EFECTUADAS							
		Presentadas		Resueltas		Aprobadas		Pendientes		C.R.	C.G.	Presentadas		Efectuadas		Anuales		Oficio e Inst. de parte	
		nº	Δ (a)	nº	Δ (a)	nº	Δ (a)	nº	Δ (a)	(b)	(c)	nº	Δ (a)	Ptas.	Δ (a)	nº	Δ (a)	nº	Δ (a)
JUBILACIÓN	1999	795		732		420		106		57,38%	48	267		278		4.661		704	
	2000	958	20,50%	961	31,28%	625	48,81%	103	-2,83%	65,04%	39	228	-14,61%	254	-8,63%	4.645	-0,34%	1.001	42,19%
	2001	731	-23,70%	705	-26,64%	434	-30,56%	129	25,24%	61,56%	64	214	-6,14%	187	-26,38%	4.733	1,89%	1.138	13,69%
	2002	691	-5,47%	726	2,98%	475	9,45%	94	-27,13%	65,43%	49	177	-17,29%	190	1,60%	4.507	-4,77%	851	-25,22%
	2003	747	8,10%	758	4,41%	509	7,16%	83	-11,70%	67,15%	40	195	10,17%	209	10,00%	4.438	-1,53%	614	-27,85%
	2004	625	-16,33%	648	-14,51%	453	-11,00%	60	-27,71%	69,91%	35	102	-47,69%	137	-34,45%	4.458	0,45%	613	-0,16%
	2005	537	-14,08%	550	-15,12%	415	-8,39%	47	-21,67%	75,45%	32	143	40,20%	143	4,38%	4.379	-1,77%	664	8,32%
	TOTAL	5.084		5.080		3.331		47		65,57%		1.326		1.398		31.821		5.585	
INVÁLIDez	1999	947		1.068		471		250		44,10%	95	349		361		5.564		1.243	
	2000	1.112	17,42%	1.015	-4,96%	481	2,12%	347	38,80%	47,39%	112	375	7,45%	368	1,94%	5.730	2,98%	1.282	3,14%
	2001	703	-36,78%	717	-29,36%	341	-29,11%	333	-4,03%	47,56%	171	321	-14,40%	310	-15,76%	5.784	0,94%	1.442	12,48%
	2002	714	1,56%	711	-0,84%	356	4,40%	336	0,90%	50,07%	169	266	-17,13%	266	-14,19%	5.554	-3,98%	976	-32,32%
	2003	726	1,68%	790	11,11%	375	5,34%	272	-19,05%	47,47%	135	282	6,02%	272	2,26%	5.503	-0,92%	980	0,41%
	2004	639	-11,98%	602	-23,80%	305	-18,67%	309	13,60%	50,66%	174	149	-47,16%	184	-32,35%	5.580	1,40%	995	1,53%
	2005	596	-6,73%	572	-4,98%	335	9,84%	333	7,77%	58,57%	201	177	18,79%	181	-1,63%	5.449	-2,35%	893	-10,25%
	TOTAL	5.437		5.475		2.664		333		48,66%		1.919		1.942		39.164		7.811	
TOTAL	1999	1.742		1.800		891		356		49,50%	74	616		639		10.225		1.947	
	2000	2.070	18,83%	1.976	9,78%	1.106	24,13%	450	26,40%	55,97%	78	603	-2,11%	622	-2,66%	10.375	1,47%	2.283	17,26%
	2001	1.434	-30,72%	1.422	-28,04%	775	-29,93%	462	2,67%	54,50%	116	535	-11,28%	497	-20,10%	10.517	1,37%	2.580	13,01%
	2002	1.405	-2,02%	1.437	1,05%	831	7,23%	430	-6,93%	57,83%	110	443	-17,20%	456	-8,25%	10.061	-4,34%	1.827	-29,19%
	2003	1.473	4,84%	1.548	7,72%	884	6,38%	355	-17,44%	57,11%	87	477	7,67%	481	5,48%	9.941	-1,19%	1.594	-12,75%
	2004	1.264	-14,19%	1.250	-19,25%	758	-14,25%	369	3,94%	60,64%	105	251	-47,38%	321	-33,26%	10.038	0,98%	1.608	0,88%
	2005	1.133	-10,36%	1.122	-10,24%	750	-1,06%	380	2,98%	66,84%	121	320	27,49%	324	0,93%	9.828	-2,09%	1.557	-3,17%
	TOTAL	10.521		10.555		5.995		380		56,80%		3.245		3.340		70.985		13.396	

(a) Variación en relación con el año anterior

(b) Coeficiente de Reconocimiento (C.R.): cociente entre los expedientes aprobados y los resueltos

(c) Coeficiente de Gestión (C.G.): Expresa en días la entrada media de expedientes en relación con el número de los que se encuentran en gestión al finalizar el año

PROVINCIA DE HUELVA

RESUMEN DE LA GESTIÓN DE LAS PENSIONES NO CONTRIBUTIVAS

		GESTIÓN EN TRÁMITE INICIAL						RECLAMACIONES				REVISIONES EFECTUADAS							
		Presentadas		Resueltas		Aprobadas		Pendientes		C.R.	C.G.	Presentadas		Efectuadas		Anuales		Oficio e Inst. de parte	
		nº	Δ (a)	nº	Δ (a)	nº	Δ (a)	nº	Δ (a)	(b)	(c)	nº	Δ (a)	Ptas.	Δ (a)	nº	Δ (a)	nº	Δ (a)
JUBILACIÓN	1999	735		746		513		49		68,77%	24	128		132		3.697		614	
	2000	593	-19,32%	593	-20,51%	427	-16,76%	49	0,00%	72,01%	30	99	-22,66%	96	-27,27%	3.699	0,05%	984	60,26%
	2001	593	0,00%	592	-0,17%	432	1,17%	50	2,04%	72,97%	30	65	-34,34%	65	-32,29%	3.681	-0,49%	751	-23,68%
	2002	484	-18,38%	496	-16,22%	348	-19,44%	38	-24,00%	70,16%	28	85	30,77%	87	33,85%	3.629	-1,41%	655	-12,78%
	2003	496	2,48%	490	-1,21%	312	-10,34%	44	15,79%	63,67%	32	27	-68,24%	28	-67,82%	3.580	-1,35%	480	-26,72%
	2004	480	-3,23%	469	-4,29%	301	-3,53%	55	25,00%	64,18%	41	43	59,26%	43	53,57%	3.449	-3,66%	481	0,21%
	2005	434	-9,58%	443	-5,54%	332	10,30%	46	-16,36%	74,94%	38	90	109,30%	85	97,67%	3.294	-4,49%	530	10,19%
	TOTAL	3.815		3.829		2.665		46		69,60%		537		536		25.029		4.495	
INVALIDEZ	1999	1.031		1.046		539		170		51,53%	59	220		223		4.157		970	
	2000	899	-12,80%	910	-13,00%	395	-26,72%	159	-6,47%	43,41%	64	244	10,91%	234	4,93%	4.380	5,36%	1.071	10,41%
	2001	750	-16,57%	783	-13,96%	345	-12,66%	126	-20,75%	44,06%	60	148	-39,34%	147	-37,18%	4.436	1,28%	1.030	-3,83%
	2002	707	-5,73%	730	-6,77%	320	-7,25%	103	-18,25%	43,84%	52	119	-19,59%	130	-11,56%	4.398	-0,86%	1.033	0,29%
	2003	674	-4,67%	675	-7,53%	306	-4,38%	102	-0,97%	45,33%	54	84	-29,41%	83	-36,15%	4.320	-1,77%	974	-5,71%
	2004	592	-12,17%	596	-11,70%	260	-15,03%	98	-3,92%	43,62%	60	84	0,00%	91	9,64%	4.255	-1,50%	922	-5,34%
	2005	544	-8,11%	537	-9,90%	268	3,08%	105	7,14%	49,91%	69	44	-47,62%	47	-48,35%	4.147	-2,54%	795	-13,77%
	TOTAL	5.197		5.277		2.433		105		46,11%		943		955		30.093		6.795	
TOTAL	1999	1.766		1.792		1.052		219		58,71%	45	348		355		7.854		1.584	
	2000	1.492	-15,52%	1.503	-16,13%	822	-21,86%	208	-5,02%	54,69%	50	343	-1,44%	330	-7,04%	8.079	2,86%	2.055	29,73%
	2001	1.343	-9,99%	1.375	-8,52%	777	-5,47%	176	-15,38%	56,51%	47	213	-37,90%	212	-35,76%	8.117	0,47%	1.781	-13,33%
	2002	1.191	-11,32%	1.226	-10,84%	668	-14,03%	141	-19,89%	54,49%	43	204	-4,23%	217	2,36%	8.027	-1,11%	1.688	-5,22%
	2003	1.170	-1,76%	1.165	-4,98%	618	-7,49%	146	3,55%	53,05%	45	111	-45,59%	111	-48,85%	7.900	-1,58%	1.454	-13,86%
	2004	1.072	-8,38%	1.065	-8,58%	561	-9,22%	153	4,79%	52,68%	51	127	14,41%	134	20,72%	7.704	-2,48%	1.403	-3,51%
	2005	978	-8,77%	980	-7,98%	600	6,95%	151	-1,31%	61,22%	56	134	5,51%	132	-1,49%	7.441	-3,41%	1.325	-5,56%
	TOTAL	9.012		9.106		5.098		151		55,99%		1.480		1.491		55.122		11.290	

(a) Variación en relación con el año anterior

(b) Coeficiente de Reconocimiento (C.R.): cociente entre los expedientes aprobados y los resueltos

(c) Coeficiente de Gestión (C.G.): Expresa en días la entrada media de expedientes en relación con el número de los que se encuentran en gestión al finalizar el año

PROVINCIA DE JAÉN

RESUMEN DE LA GESTIÓN DE LAS PENSIONES NO CONTRIBUTIVAS

		GESTIÓN EN TRÁMITE INICIAL						RECLAMACIONES				REVISIONES EFECTUADAS							
		Presentadas		Resueltas		Aprobadas		Pendientes		C.R.	C.G.	Presentadas		Efectuadas		Anuales		Oficio e Inst. de parte	
		nº	Δ (a)	nº	Δ (a)	nº	Δ (a)	nº	Δ (a)	(b)	(c)	nº	Δ (a)	Ptas.	Δ (a)	nº	Δ (a)	nº	Δ (a)
JUBILACIÓN	1999	869		891		692		33		77,67%	14	97		107		4.090		663	
	2000	890	2,42%	902	1,23%	715	3,32%	21	-36,36%	79,27%	8	131	35,05%	125	16,82%	4.416	7,97%	632	-4,68%
	2001	835	-6,18%	823	-8,76%	647	-9,51%	33	57,14%	78,61%	14	62	-52,67%	51	-59,20%	4.566	3,40%	507	-19,78%
	2002	762	-8,74%	761	-7,53%	614	-5,10%	34	3,03%	80,68%	16	100	61,29%	117	129,41%	4.741	3,83%	572	12,82%
	2003	854	12,07%	838	10,12%	653	6,35%	50	47,06%	77,92%	21	101	1,00%	99	-15,38%	4.888	3,10%	938	63,99%
	2004	632	-26,00%	637	-23,99%	460	-29,56%	45	-10,00%	72,21%	26	113	11,88%	102	3,03%	4.898	0,20%	627	-33,16%
	2005	651	3,01%	674	5,81%	482	4,78%	22	-51,11%	71,51%	12	82	-27,43%	94	-7,84%	4.721	-3,61%	700	11,64%
	TOTAL	5.493		5.526		4.263		22		77,14%		686		695		32.320		4.639	
INVALIDEZ	1999	641		658		382		77		58,05%	43	108		121		3.193		537	
	2000	535	-16,54%	534	-18,84%	283	-25,92%	78	1,30%	53,00%	52	111	2,78%	107	-11,57%	3.403	6,58%	466	-13,22%
	2001	488	-8,79%	490	-8,24%	250	-11,66%	76	-2,56%	51,02%	56	83	-25,23%	72	-32,71%	3.337	-1,94%	415	-10,94%
	2002	515	5,53%	499	1,84%	285	14,00%	92	21,05%	57,11%	64	105	26,51%	117	62,50%	3.394	1,71%	440	6,02%
	2003	439	-14,76%	422	-15,43%	229	-19,65%	109	18,48%	54,27%	89	85	-19,05%	85	-27,35%	3.460	1,94%	536	21,82%
	2004	407	-7,29%	429	1,66%	176	-23,14%	87	-20,18%	41,03%	77	72	-15,29%	68	-20,00%	3.446	-0,40%	353	-34,14%
	2005	376	-7,62%	390	-9,09%	243	38,07%	73	-16,09%	62,31%	70	67	-6,94%	73	7,35%	3.336	-3,19%	466	32,01%
	TOTAL	3.401		3.422		1.848		73		54,00%		631		643		23.569		3.213	
TOTAL	1999	1.510		1.549		1.074		110		69,34%	26	205		228		7.283		1.200	
	2000	1.425	-5,63%	1.436	-7,30%	998	-7,08%	99	-10,00%	69,50%	25	242	18,05%	232	1,75%	7.819	7,36%	1.098	-8,50%
	2001	1.323	-7,16%	1.313	-8,57%	897	-10,12%	109	10,10%	68,32%	30	145	-40,08%	123	-46,98%	7.903	1,07%	922	-16,03%
	2002	1.277	-3,48%	1.260	-4,04%	899	0,22%	126	15,60%	71,35%	36	205	41,38%	234	90,24%	8.135	2,94%	1.012	9,76%
	2003	1.293	1,25%	1.260	0,00%	882	-1,89%	159	26,19%	70,00%	44	186	-9,27%	184	-21,37%	8.348	2,62%	1.474	45,65%
	2004	1.039	-19,64%	1.066	-15,40%	636	-27,89%	132	-16,98%	59,66%	46	185	-0,54%	170	-7,61%	8.344	-0,05%	980	-33,51%
	2005	1.027	-1,15%	1.064	-0,19%	725	13,99%	95	-28,03%	68,14%	33	149	-19,46%	167	-1,76%	8.057	-3,44%	1.166	18,98%
	TOTAL	8.894		8.948		6.111		95		68,29%		1.317		1.338		55.889		7.852	

(a) Variación en relación con el año anterior

(b) Coeficiente de Reconocimiento (C.R.): cociente entre los expedientes aprobados y los resueltos

(c) Coeficiente de Gestión (C.G.): Expresa en días la entrada media de expedientes en relación con el número de los que se encuentran en gestión al finalizar el año

PROVINCIA DE MÁLAGA

RESUMEN DE LA GESTIÓN DE LAS PENSIONES NO CONTRIBUTIVAS

		GESTIÓN EN TRÁMITE INICIAL						RECLAMACIONES				REVISIONES EFECTUADAS							
		Presentadas		Resueltas		Aprobadas		Pendientes		C.R.	C.G.	Presentadas		Efectuadas		Anuales		Oficio e Inst. de parte	
		nº	Δ (a)	nº	Δ (a)	nº	Δ (a)	nº	Δ (a)	(b)	(c)	nº	Δ (a)	Ptas.	Δ (a)	nº	Δ (a)	nº	Δ (a)
JUBILACIÓN	1999	1.381		1.449		1.020		103		70,39%	27	489		412		7.680		669	
	2000	1.511	9,41%	1.358	-6,28%	909	-10,88%	256	148,54%	66,94%	61	412	-15,75%	381	-7,52%	8.192	6,67%	752	12,41%
	2001	1.660	9,86%	1.562	15,02%	1.164	28,05%	354	38,28%	74,52%	77	274	-33,50%	389	2,10%	8.465	3,33%	982	30,59%
	2002	1.314	-20,84%	1.340	-14,21%	958	-17,70%	328	-7,34%	71,49%	90	264	-3,65%	263	-32,39%	8.591	1,49%	911	-7,23%
	2003	1.402	6,70%	1.344	0,30%	903	-5,74%	386	17,68%	67,19%	99	162	-38,64%	179	-31,94%	8.897	3,56%	891	-2,20%
	2004	1.245	-11,20%	989	-26,41%	670	-25,80%	642	66,32%	67,75%	186	361	122,84%	362	102,23%	8.184	-8,01%	1.008	13,13%
	2005	1.092	-12,29%	1.353	36,80%	873	30,30%	381	-40,65%	64,52%	126	345	-4,43%	327	-9,67%	3.604	-55,96%	1.325	31,45%
	TOTAL	9.605		9.395		6.497		381		69,15%		2.307		2.313		53.613		6.538	
INVALIDEZ	1999	2.827		3.126		1.363		610		43,60%	78	1.113		992		10.554		1.415	
	2000	2.536	-10,29%	2.955	-5,47%	926	-32,06%	191	-68,69%	31,34%	27	906	-18,60%	972	-2,02%	11.591	9,83%	1.185	-16,25%
	2001	3.188	25,71%	2.353	-20,37%	1.056	14,04%	1.026	437,17%	44,88%	116	1.128	24,50%	1.166	19,96%	11.935	2,97%	2.249	89,79%
	2002	1.870	-41,34%	2.057	-12,58%	767	-27,37%	839	-18,23%	37,29%	162	708	-37,23%	667	-42,80%	12.037	0,85%	1.554	-30,90%
	2003	2.099	12,25%	1.826	-11,23%	707	-7,82%	1.112	32,54%	38,72%	191	578	-18,36%	631	-5,40%	12.422	3,20%	1.330	-14,41%
	2004	1.746	-16,82%	1.732	-5,15%	634	-10,33%	1.126	1,26%	36,61%	232	671	16,09%	681	7,92%	11.586	-6,73%	1.887	41,88%
	2005	1.438	-17,64%	1.805	4,21%	719	13,41%	759	-32,59%	39,83%	190	753	12,22%	702	3,08%	2.784	-75,97%	2.800	48,38%
	TOTAL	15.704		15.854		6.172		759		38,93%		5.857		5.811		72.909		12.420	
TOTAL	1999	4.208		4.575		2.383		713		52,09%	61	1.602		1.404		18.234		2.084	
	2000	4.047	-3,83%	4.313	-5,73%	1.835	-23,00%	447	-37,31%	42,55%	40	1.318	-17,73%	1.353	-3,63%	19.783	8,50%	1.937	-7,05%
	2001	4.848	19,79%	3.915	-9,23%	2.220	20,98%	1.380	208,72%	56,70%	102	1.402	6,37%	1.555	14,93%	20.400	3,12%	3.231	66,80%
	2002	3.184	-34,32%	3.397	-13,23%	1.725	-22,30%	1.167	-15,43%	50,78%	132	972	-30,67%	930	-40,19%	20.628	1,12%	2.465	-23,71%
	2003	3.501	9,96%	3.170	-6,68%	1.610	-6,67%	1.498	28,36%	50,79%	154	740	-23,87%	810	-12,90%	21.319	3,35%	2.221	-9,90%
	2004	2.991	-14,57%	2.721	-14,16%	1.304	-19,01%	1.768	18,02%	47,92%	213	1.032	39,46%	1.043	28,77%	19.770	-7,27%	2.895	30,35%
	2005	2.530	-15,41%	3.158	16,06%	1.592	22,09%	1.140	-35,52%	50,41%	162	1.098	6,40%	1.029	-1,34%	6.388	-67,69%	4.125	42,49%
	TOTAL	25.309		25.249		12.669		1.140		50,18%		8.164		8.124		126.522		18.958	

(a) Variación en relación con el año anterior

(b) Coeficiente de Reconocimiento (C.R.): cociente entre los expedientes aprobados y los resueltos

(c) Coeficiente de Gestión (C.G.): Expresa en días la entrada media de expedientes en relación con el número de los que se encuentran en gestión al finalizar el año

PROVINCIA DE SEVILLA

RESUMEN DE LA GESTIÓN DE LAS PENSIONES NO CONTRIBUTIVAS

		GESTIÓN EN TRÁMITE INICIAL						RECLAMACIONES				REVISIONES EFECTUADAS							
		Presentadas		Resueltas		Aprobadas		Pendientes		C.R.	C.G.	Presentadas		Efectuadas		Anuales		Oficio e Inst. de parte	
		nº	Δ (a)	nº	Δ (a)	nº	Δ (a)	nº	Δ (a)	(b)	(c)	nº	Δ (a)	Ptas.	Δ (a)	nº	Δ (a)	nº	Δ (a)
JUBILACIÓN	1999	1.831		1.890		1.320		188		69,84%	37	428		395		5.119		1.867	
	2000	1.911	4,37%	1.915	1,32%	1.383	4,77%	184	-2,13%	72,22%	35	504	17,76%	429	8,61%	11.144	117,70%	1.544	-17,30%
	2001	1.751	-8,37%	1.721	-10,13%	1.252	-9,47%	214	16,30%	72,75%	44	449	-10,91%	548	27,74%	4.930	-55,76%	1.494	-3,24%
	2002	1.787	2,06%	1.756	2,03%	1.215	-2,96%	245	14,49%	69,19%	49	358	-20,27%	293	-46,53%	11.489	133,04%	1.440	-3,61%
	2003	1.807	1,12%	1.842	4,90%	1.307	7,57%	210	-14,29%	70,96%	42	475	32,68%	485	65,53%	10.824	-5,79%	1.525	5,90%
	2004	1.692	-6,36%	1.556	-15,53%	1.077	-17,60%	346	64,76%	69,22%	74	184	-61,26%	252	-48,04%	1	-99,99%	1.449	-4,98%
	2005	1.501	-11,29%	1.646	5,78%	1.154	7,15%	201	-41,91%	70,11%	48	117	-36,41%	123	-51,19%	3.504	-	1.718	18,56%
	TOTAL	12.280		12.326		8.708		201		70,65%		2.515		2.525		47.011		11.037	
INVALIDEZ	1999	3.309		3.627		1.108		1.849		30,55%	201	976		787		4.125		2.001	
	2000	2.765	-16,44%	2.790	-23,08%	895	-19,22%	1.824	-1,35%	32,08%	237	991	1,54%	1.016	29,10%	11.537	179,68%	1.442	-27,94%
	2001	2.368	-14,36%	2.130	-23,66%	583	-34,86%	2.062	13,05%	27,37%	313	736	-25,73%	975	-4,04%	5.489	-52,42%	1.483	2,84%
	2002	2.327	-1,73%	2.725	27,93%	741	27,10%	1.664	-19,30%	27,19%	257	717	-2,58%	619	-36,51%	11.764	114,32%	1.369	-7,69%
	2003	2.440	4,86%	2.505	-8,07%	719	-2,97%	1.599	-3,91%	28,70%	236	915	27,62%	938	51,53%	11.143	-5,28%	1.563	14,17%
	2004	2.069	-15,20%	2.344	-6,43%	723	0,56%	1.324	-17,20%	30,84%	230	469	-48,74%	579	-38,27%	0	-100,00%	1.450	-7,23%
	2005	1.798	-13,10%	1.748	-25,43%	645	-10,79%	1.374	3,78%	36,90%	275	362	-22,81%	398	-31,26%	1.319	-	1.678	15,72%
	TOTAL	17.076		17.869		5.414		1.374		30,30%		5.166		5.312		45.377		10.986	
TOTAL	1999	5.140		5.517		2.428		2.037		44,01%	143	1.404		1.182		9.244		3.868	
	2000	4.676	-9,03%	4.705	-14,72%	2.278	-6,18%	2.008	-1,42%	48,42%	155	1.495	6,48%	1.445	22,25%	22.681	145,36%	2.986	-22,80%
	2001	4.119	-11,91%	3.851	-18,15%	1.835	-19,45%	2.276	13,35%	47,65%	199	1.185	-20,74%	1.523	5,40%	10.419	-54,06%	2.977	-0,30%
	2002	4.114	-0,12%	4.481	16,36%	1.956	6,59%	1.909	-16,12%	43,65%	167	1.075	-9,28%	912	-40,12%	23.253	123,18%	2.809	-5,64%
	2003	4.247	3,23%	4.347	-2,99%	2.026	3,58%	1.809	-5,24%	46,61%	153	1.390	29,30%	1.423	56,03%	21.967	-5,53%	3.088	9,93%
	2004	3.761	-11,44%	3.900	-10,28%	1.800	-11,15%	1.670	-7,68%	46,15%	160	653	-53,02%	831	-41,60%	1	-100,00%	2.899	-6,12%
	2005	3.299	-12,28%	3.394	-12,97%	1.799	-0,06%	1.575	-5,69%	53,01%	172	479	-26,65%	521	-37,30%	4.823	-	3.396	17,14%
	TOTAL	29.356		30.195		14.122		1.575		46,77%		7.681		7.837		92.388		22.023	

(a) Variación en relación con el año anterior

(b) Coeficiente de Reconocimiento (C.R.): cociente entre los expedientes aprobados y los resueltos

(c) Coeficiente de Gestión (C.G.): Expresa en días la entrada media de expedientes en relación con el número de los que se encuentran en gestión al finalizar el año

COMUNIDAD DE ARAGÓN

RESUMEN DE LA GESTIÓN DE LAS PENSIONES NO CONTRIBUTIVAS

		GESTIÓN EN TRÁMITE INICIAL						RECLAMACIONES				REVISIONES EFECTUADAS							
		Presentadas		Resueltas		Aprobadas		Pendientes		C.R.	C.G.	Presentadas		Efectuadas		Anuales		Oficio e Inst. de parte	
		nº	Δ (a)	nº	Δ (a)	nº	Δ (a)	nº	Δ (a)	(b)	(c)	nº	Δ (a)	Ptas.	Δ (a)	nº	Δ (a)	nº	Δ (a)
JUBILACIÓN	1999	1.125		1.107		810		115		73,17%	37	91		91		7.810		1.080	
	2000	1.139	1,24%	1.134	2,44%	857	5,80%	120	4,35%	75,57%	38	101	10,99%	102	12,09%	7.457	-4,52%	1.250	15,74%
	2001	995	-12,64%	1.029	-9,26%	751	-12,37%	86	-28,33%	72,98%	31	86	-14,85%	86	-15,69%	7.232	-3,02%	1.066	-14,72%
	2002	960	-3,52%	957	-7,00%	697	-7,19%	89	3,49%	72,83%	33	81	-5,81%	80	-6,98%	7.090	-1,96%	1.182	10,88%
	2003	938	-2,29%	946	-1,15%	667	-4,30%	81	-8,99%	70,51%	31	78	-3,70%	79	-1,25%	8.116	14,47%	1.079	-8,71%
	2004	853	-9,06%	866	-8,46%	625	-6,30%	68	-16,05%	72,17%	29	79	1,28%	79	0,00%	6.484	-20,11%	963	-10,75%
	2005	851	-0,23%	840	-3,00%	574	-8,16%	79	16,18%	68,33%	33	83	5,06%	81	2,53%	6.141	-5,29%	940	-2,39%
	TOTAL	6.861		6.879		4.981		79		72,41%		599		598		50.330		7.560	
INVALIDEZ	1999	718		730		410		154		56,16%	77	71		75		3.906		642	
	2000	629	-12,40%	585	-19,86%	325	-20,73%	198	28,57%	55,56%	113	76	7,04%	80	6,67%	3.905	-0,03%	731	13,86%
	2001	613	-2,54%	635	8,55%	306	-5,85%	176	-11,11%	48,19%	103	87	14,47%	87	8,75%	3.834	-1,82%	795	8,76%
	2002	526	-14,19%	592	-6,77%	331	8,17%	110	-37,50%	55,91%	75	76	-12,64%	74	-14,94%	3.697	-3,57%	841	5,79%
	2003	503	-4,37%	522	-11,82%	324	-2,11%	91	-17,27%	62,07%	65	84	10,53%	84	13,51%	3.714	0,46%	780	-7,25%
	2004	451	-10,34%	450	-13,79%	293	-9,57%	92	1,10%	65,11%	73	39	-53,57%	46	-45,24%	3.699	-0,40%	705	-9,62%
	2005	451	0,00%	496	10,22%	330	12,63%	47	-48,91%	66,53%	38	51	30,77%	47	2,17%	3.646	-1,43%	631	-10,50%
	TOTAL	3.891		4.010		2.319		47		57,83%		484		493		26.401		5.125	
TOTAL	1999	1.843		1.837		1.220		269		66,41%	53	162		166		11.716		1.722	
	2000	1.768	-4,07%	1.719	-6,42%	1.182	-3,11%	318	18,22%	68,76%	65	177	9,26%	182	9,64%	11.362	-3,02%	1.981	15,04%
	2001	1.608	-9,05%	1.664	-3,20%	1.057	-10,58%	262	-17,61%	63,52%	59	173	-2,26%	173	-4,95%	11.066	-2,61%	1.861	-6,06%
	2002	1.486	-7,59%	1.549	-6,91%	1.028	-2,74%	199	-24,05%	66,37%	48	157	-9,25%	154	-10,98%	10.787	-2,52%	2.023	8,70%
	2003	1.441	-3,03%	1.468	-5,23%	991	-3,60%	172	-13,57%	67,51%	43	162	3,18%	163	5,84%	11.830	9,67%	1.859	-8,11%
	2004	1.304	-9,51%	1.316	-10,35%	918	-7,37%	160	-6,98%	69,76%	44	118	-27,16%	125	-23,31%	10.183	-13,92%	1.668	-10,27%
	2005	1.302	-0,15%	1.336	1,52%	904	-1,53%	126	-21,25%	67,66%	35	134	13,56%	128	2,40%	9.787	-3,89%	1.571	-5,82%
	TOTAL	10.752		10.889		7.300		126		67,04%		1.083		1.091		76.731		12.685	

(a) Variación en relación con el año anterior

(b) Coeficiente de Reconocimiento (C.R.): cociente entre los expedientes aprobados y los resueltos

(c) Coeficiente de Gestión (C.G.): Expresa en días la entrada media de expedientes en relación con el número de los que se encuentran en gestión al finalizar el año

PROVINCIA DE HUESCA

RESUMEN DE LA GESTIÓN DE LAS PENSIONES NO CONTRIBUTIVAS

		GESTIÓN EN TRÁMITE INICIAL						RECLAMACIONES				REVISIONES EFECTUADAS							
		Presentadas		Resueltas		Aprobadas		Pendientes		C.R.	C.G.	Presentadas		Efectuadas		Anuales		Oficio e Inst. de parte	
		nº	Δ (a)	nº	Δ (a)	nº	Δ (a)	nº	Δ (a)	(b)	(c)	nº	Δ (a)	Ptas.	Δ (a)	nº	Δ (a)	nº	Δ (a)
JUBILACIÓN	1999	323		286		178		54		62,24%	60	23		23		2.920		340	
	2000	311	-3,72%	301	5,24%	230	29,21%	64	18,52%	76,41%	74	23	0,00%	23	0,00%	2.686	-8,01%	330	-2,94%
	2001	264	-15,11%	290	-3,65%	185	-19,57%	38	-40,63%	63,79%	52	31	34,78%	31	34,78%	2.586	-3,72%	313	-5,15%
	2002	241	-8,71%	251	-13,45%	177	-4,32%	28	-26,32%	70,52%	42	22	-29,03%	22	-29,03%	2.424	-6,26%	312	-0,32%
	2003	195	-19,09%	190	-24,30%	142	-19,77%	33	17,86%	74,74%	61	24	9,09%	24	9,09%	2.274	-6,19%	323	3,53%
	2004	193	-1,03%	200	5,26%	149	4,93%	26	-21,21%	74,50%	48	17	-29,17%	17	-29,17%	2.090	-8,09%	261	-19,20%
	2005	201	4,15%	201	0,50%	152	2,01%	26	0,00%	75,62%	47	35	105,88%	33	94,12%	1.934	-7,46%	271	3,83%
	TOTAL		1.728		1.719		1.213		26		70,56%		175		173		16.914		2.150
INVALIDEZ	1999	138		130		80		25		61,54%	65	8		8		971		99	
	2000	109	-21,01%	102	-21,54%	58	-27,50%	32	28,00%	56,86%	106	8	0,00%	8	0,00%	972	0,10%	125	26,26%
	2001	81	-25,69%	101	-0,98%	62	6,90%	12	-62,50%	61,39%	53	11	37,50%	11	37,50%	966	-0,62%	143	14,40%
	2002	90	11,11%	86	-14,85%	50	-19,35%	16	33,33%	58,14%	64	7	-36,36%	7	-36,36%	921	-4,66%	111	-22,38%
	2003	85	-5,56%	89	3,49%	45	-10,00%	12	-25,00%	50,56%	51	16	128,57%	16	128,57%	897	-2,61%	118	6,31%
	2004	70	-17,65%	74	-16,85%	50	11,11%	8	-33,33%	67,57%	41	0	-100,00%	0	-100,00%	886	-1,23%	96	-18,64%
	2005	67	-4,29%	64	-13,51%	46	-8,00%	11	37,50%	71,88%	59	14	-	14	-	856	-3,39%	133	38,54%
	TOTAL		640		646		391		11		60,53%		64		64		6.469		825
TOTAL	1999	461		416		258		79		62,02%	62	31		31		3.891		439	
	2000	420	-8,89%	403	-3,13%	288	11,63%	96	21,52%	71,46%	82	31	0,00%	31	0,00%	3.658	-5,99%	455	3,64%
	2001	345	-17,86%	391	-2,98%	247	-14,24%	50	-47,92%	63,17%	52	42	35,48%	42	35,48%	3.552	-2,90%	456	0,22%
	2002	331	-4,06%	337	-13,81%	227	-8,10%	44	-12,00%	67,36%	48	29	-30,95%	29	-30,95%	3.345	-5,83%	423	-7,24%
	2003	280	-15,41%	279	-17,21%	187	-17,62%	45	2,27%	67,03%	58	40	37,93%	40	37,93%	3.171	-5,20%	441	4,26%
	2004	263	-6,07%	274	-1,79%	199	6,42%	34	-24,44%	72,63%	47	17	-57,50%	17	-57,50%	2.976	-6,15%	357	-19,05%
	2005	268	1,90%	265	-3,28%	198	-0,50%	37	8,82%	74,72%	50	49	188,24%	47	176,47%	2.790	-6,25%	404	13,17%
	TOTAL		2.368		2.365		1.604		37		67,82%		239		237		23.383		2.975

(a) Variación en relación con el año anterior

(b) Coeficiente de Reconocimiento (C.R.): cociente entre los expedientes aprobados y los resueltos

(c) Coeficiente de Gestión (C.G.): Expresa en días la entrada media de expedientes en relación con el número de los que se encuentran en gestión al finalizar el año

PROVINCIA DE TERUEL

RESUMEN DE LA GESTIÓN DE LAS PENSIONES NO CONTRIBUTIVAS

		GESTIÓN EN TRÁMITE INICIAL						RECLAMACIONES				REVISIONES EFECTUADAS							
		Presentadas		Resueltas		Aprobadas		Pendientes		C.R.	C.G.	Presentadas		Efectuadas		Anuales		Oficio e Inst. de parte	
		nº	Δ (a)	nº	Δ (a)	nº	Δ (a)	nº	Δ (a)	(b)	(c)	nº	Δ (a)	Ptas.	Δ (a)	nº	Δ (a)	nº	Δ (a)
JUBILACIÓN	1999	127		139		119		12		85,61%	34	10		10		899		183	
	2000	116	-8,66%	122	-12,23%	105	-11,76%	6	-50,00%	86,07%	19	7	-30,00%	7	-30,00%	883	-1,78%	135	-26,23%
	2001	124	6,90%	126	3,28%	105	0,00%	4	-33,33%	83,33%	12	8	14,29%	8	14,29%	888	0,57%	107	-20,74%
	2002	110	-11,29%	103	-18,25%	75	-28,57%	11	175,00%	72,82%	36	6	-25,00%	5	-37,50%	910	2,48%	143	33,64%
	2003	102	-7,27%	105	1,94%	83	10,67%	8	-27,27%	79,05%	28	10	66,67%	11	120,00%	861	-5,38%	125	-12,59%
	2004	66	-35,29%	71	-32,38%	54	-34,94%	3	-62,50%	76,06%	16	5	-50,00%	5	-54,55%	814	-5,46%	96	-23,20%
	2005	68	3,03%	66	-7,04%	53	-1,85%	5	66,67%	80,30%	26	2	-60,00%	2	-60,00%	766	-5,90%	81	-15,63%
	TOTAL		713		732		594		5		81,15%		48		48		6.021		870
INVÁLIDez	1999	40		45		31		3		68,89%	27	1		1		434		78	
	2000	33	-17,50%	35	-22,22%	24	-22,58%	1	-66,67%	68,57%	11	3	200,00%	3	200,00%	420	-3,23%	43	-44,87%
	2001	23	-30,30%	23	-34,29%	14	-41,67%	1	0,00%	60,87%	16	5	66,67%	5	66,67%	421	0,24%	42	-2,33%
	2002	36	56,52%	29	26,09%	15	7,14%	8	700,00%	51,72%	80	4	-20,00%	4	-20,00%	410	-2,61%	51	21,43%
	2003	38	5,56%	37	27,59%	25	66,67%	9	12,50%	67,57%	85	6	50,00%	6	50,00%	399	-2,68%	37	-27,45%
	2004	32	-15,79%	39	5,41%	25	0,00%	2	-77,78%	64,10%	23	1	-83,33%	1	-83,33%	394	-1,25%	56	51,35%
	2005	35	9,38%	34	-12,82%	25	0,00%	3	50,00%	73,53%	31	3	200,00%	3	200,00%	380	-3,55%	31	-44,64%
	TOTAL		237		242		159		3		65,70%		23		23		2.858		338
TOTAL	1999	167		184		150		15		81,52%	32	11		11		1.333		261	
	2000	149	-10,78%	157	-14,67%	129	-14,00%	7	-53,33%	82,17%	17	10	-9,09%	10	-9,09%	1.303	-2,25%	178	-31,80%
	2001	147	-1,34%	149	-5,10%	119	-7,75%	5	-28,57%	79,87%	12	13	30,00%	13	30,00%	1.309	0,46%	149	-16,29%
	2002	146	-0,68%	132	-11,41%	90	-24,37%	19	280,00%	68,18%	47	10	-23,08%	9	-30,77%	1.320	0,84%	194	30,20%
	2003	140	-4,11%	142	7,58%	108	20,00%	17	-10,53%	76,06%	44	16	60,00%	17	88,89%	1.260	-4,55%	162	-16,49%
	2004	98	-30,00%	110	-22,54%	79	-26,85%	5	-70,59%	71,82%	18	6	-62,50%	6	-64,71%	1.208	-4,13%	152	-6,17%
	2005	103	5,10%	100	-9,09%	78	-1,27%	8	60,00%	78,00%	28	5	-16,67%	5	-16,67%	1.146	-5,13%	112	-26,32%
	TOTAL		950		974		753		8		77,31%		71		71		8.879		1.208

(a) Variación en relación con el año anterior

(b) Coeficiente de Reconocimiento (C.R.): cociente entre los expedientes aprobados y los resueltos

(c) Coeficiente de Gestión (C.G.): Expresa en días la entrada media de expedientes en relación con el número de los que se encuentran en gestión al finalizar el año

PROVINCIA DE ZARAGOZA

RESUMEN DE LA GESTIÓN DE LAS PENSIONES NO CONTRIBUTIVAS

		GESTIÓN EN TRÁMITE INICIAL						RECLAMACIONES				REVISIONES EFECTUADAS							
		Presentadas		Resueltas		Aprobadas		Pendientes		C.R.	C.G.	Presentadas		Efectuadas		Anuales		Oficio e Inst. de parte	
		nº	Δ (a)	nº	Δ (a)	nº	Δ (a)	nº	Δ (a)	(b)	(c)	nº	Δ (a)	Ptas.	Δ (a)	nº	Δ (a)	nº	Δ (a)
JUBILACIÓN	1999	675		682		513		49		75,22%	26	58		58		3.991		557	
	2000	712	5,48%	711	4,25%	522	1,75%	50	2,04%	73,42%	25	71	22,41%	72	24,14%	3.888	-2,58%	785	40,93%
	2001	607	-14,75%	613	-13,78%	461	-11,69%	44	-12,00%	75,20%	26	47	-33,80%	47	-34,72%	3.758	-3,34%	646	-17,71%
	2002	609	0,33%	603	-1,63%	445	-3,47%	50	13,64%	73,80%	30	53	12,77%	53	12,77%	3.756	-0,05%	727	12,54%
	2003	641	5,25%	651	7,96%	442	-0,67%	40	-20,00%	67,90%	22	44	-16,98%	44	-16,98%	4.981	32,61%	631	-13,20%
	2004	594	-7,33%	595	-8,60%	422	-4,52%	39	-2,50%	70,92%	24	57	29,55%	57	29,55%	3.580	-28,13%	606	-3,96%
	2005	582	-2,02%	573	-3,70%	369	-12,56%	48	23,08%	64,40%	30	46	-19,30%	46	-19,30%	3.441	-3,88%	588	-2,97%
	TOTAL	4.420		4.428		3.174		48		71,68%		376		377		27.395		4.540	
INVALIDEZ	1999	540		555		299		126		53,87%	84	62		66		2.501		465	
	2000	487	-9,81%	448	-19,28%	243	-18,73%	165	30,95%	54,24%	122	65	4,84%	69	4,55%	2.513	0,48%	563	21,08%
	2001	509	4,52%	511	14,06%	230	-5,35%	163	-1,21%	45,01%	115	71	9,23%	71	2,90%	2.447	-2,63%	610	8,35%
	2002	400	-21,41%	477	-6,65%	266	15,65%	86	-47,24%	55,77%	77	65	-8,45%	63	-11,27%	2.366	-3,31%	679	11,31%
	2003	380	-5,00%	396	-16,98%	254	-4,51%	70	-18,60%	64,14%	66	62	-4,62%	62	-1,59%	2.418	2,20%	625	-7,95%
	2004	349	-8,16%	337	-14,90%	218	-14,17%	82	17,14%	64,69%	85	38	-38,71%	45	-27,42%	2.419	0,04%	553	-11,52%
	2005	349	0,00%	398	18,10%	259	18,81%	33	-59,76%	65,08%	34	34	-10,53%	30	-33,33%	2.410	-0,37%	467	-15,55%
	TOTAL	3.014		3.122		1.769		33		56,66%		397		406		17.074		3.962	
TOTAL	1999	1.215		1.237		812		175		65,64%	52	120		124		6.492		1.022	
	2000	1.199	-1,32%	1.159	-6,31%	765	-5,79%	215	22,86%	66,01%	65	136	13,33%	141	13,71%	6.401	-1,40%	1.348	31,90%
	2001	1.116	-6,92%	1.124	-3,02%	691	-9,67%	207	-3,72%	61,48%	67	118	-13,24%	118	-16,31%	6.205	-3,06%	1.256	-6,82%
	2002	1.009	-9,59%	1.080	-3,91%	711	2,89%	136	-34,30%	65,83%	49	118	0,00%	116	-1,69%	6.122	-1,34%	1.406	11,94%
	2003	1.021	1,19%	1.047	-3,06%	696	-2,11%	110	-19,12%	66,48%	39	106	-10,17%	106	-8,62%	7.399	20,86%	1.256	-10,67%
	2004	943	-7,64%	932	-10,98%	640	-8,05%	121	10,00%	68,67%	46	95	-10,38%	102	-3,77%	5.999	-18,92%	1.159	-7,72%
	2005	931	-1,27%	971	4,18%	628	-1,88%	81	-33,06%	64,68%	31	80	-15,79%	76	-25,49%	5.851	-2,47%	1.055	-8,97%
	TOTAL	7.434		7.550		4.943		81		65,47%		773		783		44.469		8.502	

(a) Variación en relación con el año anterior

(b) Coeficiente de Reconocimiento (C.R.): cociente entre los expedientes aprobados y los resueltos

(c) Coeficiente de Gestión (C.G.): Expresa en días la entrada media de expedientes en relación con el número de los que se encuentran en gestión al finalizar el año

COMUNIDAD DE ASTURIAS

RESUMEN DE LA GESTIÓN DE LAS PENSIONES NO CONTRIBUTIVAS

		GESTIÓN EN TRÁMITE INICIAL						RECLAMACIONES				REVISIONES EFECTUADAS							
		Presentadas		Resueltas		Aprobadas		Pendientes		C.R.	C.G.	Presentadas		Efectuadas		Anuales		Oficio e Inst. de parte	
		nº	Δ (a)	nº	Δ (a)	nº	Δ (a)	nº	Δ (a)	(b)	(c)	nº	Δ (a)	Ptas.	Δ (a)	nº	Δ (a)	nº	Δ (a)
JUBILACIÓN	1999	917		988		647		165		65,49%	65	49		73		3.442		652	
	2000	915	-0,22%	844	-14,57%	548	-15,30%	236	43,03%	64,93%	93	46	-6,12%	116	58,90%	4.190	21,73%	772	18,40%
	2001	728	-20,44%	803	-4,86%	494	-9,85%	161	-31,78%	61,52%	80	96	108,70%	63	-45,69%	3.613	-13,77%	807	4,53%
	2002	796	9,34%	600	-25,28%	354	-28,34%	357	121,74%	59,00%	161	55	-42,71%	31	-50,79%	3.674	1,69%	957	18,59%
	2003	735	-7,66%	717	19,50%	419	18,36%	375	5,04%	58,44%	184	62	12,73%	77	148,39%	3.469	-5,58%	745	-22,15%
	2004	609	-17,14%	688	-4,04%	376	-10,26%	296	-21,07%	54,65%	175	61	-1,61%	64	-16,88%	3.210	-7,47%	678	-8,99%
	2005	545	-10,51%	718	4,36%	480	27,66%	123	-58,45%	66,85%	81	51	-16,39%	67	4,69%	3.362	4,74%	704	3,83%
	TOTAL	5.245		5.358		3.318		123		61,93%		420		491		24.960		5.315	
INVALIDEZ	1999	1.349		1.386		654		346		47,19%	92	155		187		4.427		876	
	2000	1.395	3,41%	1.402	1,15%	677	3,52%	339	-2,02%	48,29%	87	123	-20,65%	312	66,84%	4.423	-0,09%	1.066	21,69%
	2001	1.294	-7,24%	1.268	-9,56%	600	-11,37%	365	7,67%	47,32%	102	196	59,35%	127	-59,29%	4.621	4,48%	879	-17,54%
	2002	1.198	-7,42%	883	-30,36%	411	-31,50%	680	86,30%	46,55%	204	106	-45,92%	115	-9,45%	4.865	5,28%	1.545	75,77%
	2003	1.035	-13,61%	1.190	34,77%	526	27,98%	525	-22,79%	44,20%	183	140	32,08%	145	26,09%	5.047	3,74%	816	-47,18%
	2004	862	-16,71%	936	-21,34%	420	-20,15%	451	-14,10%	44,87%	188	107	-23,57%	133	-8,28%	4.889	-3,13%	851	4,29%
	2005	799	-7,31%	979	4,59%	528	25,71%	271	-39,91%	53,93%	122	114	6,54%	93	-30,08%	4.890	0,02%	961	12,93%
	TOTAL	7.932		8.044		3.816		271		47,44%		941		1.112		33.162		6.994	
TOTAL	1999	2.266		2.374		1.301		511		54,80%	81	204		260		7.869		1.528	
	2000	2.310	1,94%	2.246	-5,39%	1.225	-5,84%	575	12,52%	54,54%	90	169	-17,16%	428	64,62%	8.613	9,45%	1.838	20,29%
	2001	2.022	-12,47%	2.071	-7,79%	1.094	-10,69%	526	-8,52%	52,82%	94	292	72,78%	190	-55,61%	8.234	-4,40%	1.686	-8,27%
	2002	1.994	-1,38%	1.483	-28,39%	765	-30,07%	1.037	97,15%	51,58%	187	161	-44,86%	146	-23,16%	8.539	3,70%	2.502	48,40%
	2003	1.770	-11,23%	1.907	28,59%	945	23,53%	900	-13,21%	49,55%	183	202	25,47%	222	52,05%	8.516	-0,27%	1.561	-37,61%
	2004	1.471	-16,89%	1.624	-14,84%	796	-15,77%	747	-17,00%	49,01%	183	168	-16,83%	197	-11,26%	8.099	-4,90%	1.529	-2,05%
	2005	1.344	-8,63%	1.697	4,50%	1.008	26,63%	394	-47,26%	59,40%	106	165	-1,79%	160	-18,78%	8.252	1,89%	1.665	8,89%
	TOTAL	13.177		13.402		7.134		394		53,23%		1.361		1.603		58.122		12.309	

(a) Variación en relación con el año anterior

(b) Coeficiente de Reconocimiento (C.R.): cociente entre los expedientes aprobados y los resueltos

(c) Coeficiente de Gestión (C.G.): Expresa en días la entrada media de expedientes en relación con el número de los que se encuentran en gestión al finalizar el año

COMUNIDAD DE ILLES BALEARS

RESUMEN DE LA GESTIÓN DE LAS PENSIONES NO CONTRIBUTIVAS

		GESTIÓN EN TRÁMITE INICIAL						RECLAMACIONES				REVISIONES EFECTUADAS							
		Presentadas		Resueltas		Aprobadas		Pendientes		C.R.	C.G.	Presentadas		Efectuadas		Anuales		Oficio e Inst. de parte	
		nº	Δ (a)	nº	Δ (a)	nº	Δ (a)	nº	Δ (a)	(b)	(c)	nº	Δ (a)	Ptas.	Δ (a)	nº	Δ (a)	nº	Δ (a)
JUBILACIÓN	1999	496		496		361		0		72,78%	0	41		41		3.283		496	
	2000	665	34,07%	599	20,77%	369	2,22%	66	-	61,60%	36	30	-26,83%	30	-26,83%	3.383	3,05%	532	7,26%
	2001	508	-23,61%	535	-10,68%	362	-1,90%	39	-40,91%	67,66%	28	22	-26,67%	22	-26,67%	3.027	-10,52%	338	-36,47%
	2002	528	3,94%	528	-1,31%	352	-2,76%	39	0,00%	66,67%	27	23	4,55%	21	-4,55%	2.640	-12,78%	367	8,58%
	2003	597	13,07%	587	11,17%	387	9,94%	49	25,64%	65,93%	30	26	13,04%	25	19,05%	1.371	-48,07%	451	22,89%
	2004	329	-44,89%	351	-40,20%	250	-35,40%	27	-44,90%	71,23%	30	19	-26,92%	18	-28,00%	1.530	11,60%	402	-10,86%
	2005	231	-29,79%	237	-32,48%	155	-38,00%	21	-22,22%	65,40%	33	4	-78,95%	5	-72,22%	1.339	-12,48%	281	-30,10%
	TOTAL	3.354		3.333		2.236		21		67,09%		165		162		16.573		2.867	
INVALIDEZ	1999	816		816		456		0		55,88%	0	55		55		3.290		1.092	
	2000	1.075	31,74%	775	-5,02%	341	-25,22%	300	-	44,00%	100	131	138,18%	107	94,55%	4.519	37,36%	1.145	4,85%
	2001	683	-36,47%	785	1,29%	347	1,76%	198	-34,00%	44,20%	104	104	-20,61%	115	7,48%	3.842	-14,98%	734	-35,90%
	2002	598	-12,45%	656	-16,43%	313	-9,80%	140	-29,29%	47,71%	84	104	0,00%	95	-17,39%	1.897	-50,62%	727	-0,95%
	2003	719	20,23%	635	-3,20%	312	-0,32%	224	60,00%	49,13%	112	101	-2,88%	115	21,05%	1.498	-21,03%	690	-5,09%
	2004	398	-44,65%	410	-35,43%	213	-31,73%	212	-5,36%	51,95%	192	63	-37,62%	57	-50,43%	1.769	18,09%	743	7,68%
	2005	336	-15,58%	390	-4,88%	166	-22,07%	158	-25,47%	42,56%	169	32	-49,21%	34	-40,35%	1.731	-2,15%	425	-42,80%
	TOTAL	4.625		4.467		2.148		158		48,09%		590		578		18.546		5.556	
TOTAL	1999	1.312		1.312		817		0		62,27%	0	96		96		6.573		1.588	
	2000	1.740	32,62%	1.374	4,73%	710	-13,10%	366	-	51,67%	76	161	67,71%	137	42,71%	7.902	20,22%	1.677	5,60%
	2001	1.191	-31,55%	1.320	-3,93%	709	-0,14%	237	-35,25%	53,71%	72	126	-21,74%	137	0,00%	6.869	-13,07%	1.072	-36,08%
	2002	1.126	-5,46%	1.184	-10,30%	665	-6,21%	179	-24,47%	56,17%	57	127	0,79%	116	-15,33%	4.537	-33,95%	1.094	2,05%
	2003	1.316	16,87%	1.222	3,21%	699	5,11%	273	52,51%	57,20%	75	127	0,00%	140	20,69%	2.869	-36,76%	1.141	4,30%
	2004	727	-44,76%	761	-37,73%	463	-33,76%	239	-12,45%	60,84%	118	82	-35,43%	75	-46,43%	3.299	14,99%	1.145	0,35%
	2005	567	-22,01%	627	-17,61%	321	-30,67%	179	-25,10%	51,20%	114	36	-56,10%	39	-48,00%	3.070	-6,94%	706	-38,34%
	TOTAL	7.979		7.800		4.384		179		56,21%		755		740		35.119		8.423	

(a) Variación en relación con el año anterior

(b) Coeficiente de Reconocimiento (C.R.): cociente entre los expedientes aprobados y los resueltos

(c) Coeficiente de Gestión (C.G.): Expresa en días la entrada media de expedientes en relación con el número de los que se encuentran en gestión al finalizar el año

COMUNIDAD DE CANARIAS

RESUMEN DE LA GESTIÓN DE LAS PENSIONES NO CONTRIBUTIVAS

		GESTIÓN EN TRÁMITE INICIAL						RECLAMACIONES				REVISIONES EFECTUADAS							
		Presentadas		Resueltas		Aprobadas		Pendientes		C.R.	C.G.	Presentadas		Efectuadas		Anuales		Oficio e Inst. de parte	
		nº	Δ (a)	nº	Δ (a)	nº	Δ (a)	nº	Δ (a)	(b)	(c)	nº	Δ (a)	Ptas.	Δ (a)	nº	Δ (a)	nº	Δ (a)
JUBILACIÓN	1999	2.663		2.602		1.412		269		54,27%	36	87		89		0		1.334	
	2000	2.655	-0,30%	2.626	0,92%	1.434	1,56%	298	10,78%	54,61%	40	104	19,54%	84	-5,62%	11.551	-	2.141	60,49%
	2001	2.741	3,24%	2.831	7,81%	1.543	7,60%	208	-30,20%	54,50%	27	114	9,62%	101	20,24%	0	-100,00%	1.964	-8,27%
	2002	2.623	-4,30%	2.691	-4,95%	1.338	-13,29%	140	-32,69%	49,72%	19	78	-31,58%	80	-20,79%	0	-	2.172	10,59%
	2003	2.605	-0,69%	2.430	-9,70%	1.105	-17,41%	315	125,00%	45,47%	44	100	28,21%	105	31,25%	87	-	2.125	-2,16%
	2004	2.338	-10,25%	2.451	0,86%	1.153	4,34%	202	-35,87%	47,04%	31	71	-29,00%	78	-25,71%	290	233,33%	1.834	-13,69%
	2005	2.870	22,75%	1.750	-28,60%	938	-18,65%	1.322	554,46%	53,60%	166	117	64,79%	94	20,51%	183	-36,90%	2.711	47,82%
	TOTAL	18.495		17.381		8.923		1.322		51,34%		671		631		12.111		14.281	
INVALIDEZ	1999	4.227		4.467		2.467		1.808		55,23%	154	401		375		0		1.893	
	2000	4.058	-4,00%	3.644	-18,42%	1.896	-23,15%	2.222	22,90%	52,03%	197	382	-4,74%	359	-4,27%	12.834	-	2.841	50,08%
	2001	4.241	4,51%	3.466	-4,88%	1.707	-9,97%	2.997	34,88%	49,25%	254	316	-17,28%	277	-22,84%	0	-100,00%	2.946	3,70%
	2002	3.630	-14,41%	4.316	24,52%	1.940	13,65%	2.311	-22,89%	44,95%	229	444	40,51%	450	62,45%	0	-	3.100	5,23%
	2003	3.127	-13,86%	3.916	-9,27%	1.673	-13,76%	1.522	-34,14%	42,72%	175	411	-7,43%	449	-0,22%	130	-	3.113	0,42%
	2004	3.232	3,36%	3.171	-19,02%	1.626	-2,81%	1.583	4,01%	51,28%	176	282	-31,39%	287	-36,08%	629	383,85%	2.985	-4,11%
	2005	4.393	35,92%	3.171	0,00%	1.453	-10,64%	2.805	77,20%	45,82%	230	466	65,25%	332	15,68%	1.704	170,91%	2.765	-7,37%
	TOTAL	26.908		26.151		12.762		2.805		48,80%		2.702		2.529		15.297		19.643	
TOTAL	1999	6.890		7.069		3.879		2.077		54,87%	109	488		464		0		3.227	
	2000	6.713	-2,57%	6.270	-11,30%	3.330	-14,15%	2.520	21,33%	53,11%	135	486	-0,41%	443	-4,53%	24.385	-	4.982	54,38%
	2001	6.982	4,01%	6.297	0,43%	3.250	-2,40%	3.205	27,18%	51,61%	165	430	-11,52%	378	-14,67%	0	-100,00%	4.910	-1,45%
	2002	6.253	-10,44%	7.007	11,28%	3.278	0,86%	2.451	-23,53%	46,78%	141	522	21,40%	530	40,21%	0	-	5.272	7,37%
	2003	5.732	-8,33%	6.346	-9,43%	2.778	-15,25%	1.837	-25,05%	43,78%	115	511	-2,11%	554	4,53%	217	-	5.238	-0,64%
	2004	5.570	-2,83%	5.622	-11,41%	2.779	0,04%	1.785	-2,83%	49,43%	115	353	-30,92%	365	-34,12%	919	323,50%	4.819	-8,00%
	2005	7.263	30,39%	4.921	-12,47%	2.391	-13,96%	4.127	131,20%	48,59%	205	583	65,16%	426	16,71%	1.887	105,33%	5.476	13,63%
	TOTAL	45.403		43.532		21.685		4.127		49,81%		3.373		3.160		27.408		33.924	

(a) Variación en relación con el año anterior

(b) Coeficiente de Reconocimiento (C.R.): cociente entre los expedientes aprobados y los resueltos

(c) Coeficiente de Gestión (C.G.): Expresa en días la entrada media de expedientes en relación con el número de los que se encuentran en gestión al finalizar el año

PROVINCIA DE LAS PALMAS

RESUMEN DE LA GESTIÓN DE LAS PENSIONES NO CONTRIBUTIVAS

		GESTIÓN EN TRÁMITE INICIAL						RECLAMACIONES				REVISIONES EFECTUADAS							
		Presentadas		Resueltas		Aprobadas		Pendientes		C.R.	C.G.	Presentadas		Efectuadas		Anuales		Oficio e Inst. de parte	
		nº	Δ (a)	nº	Δ (a)	nº	Δ (a)	nº	Δ (a)	(b)	(c)	nº	Δ (a)	Ptas.	Δ (a)	nº	Δ (a)	nº	Δ (a)
JUBILACIÓN	1999	1.065		999		582		156		58,26%	53	43		39		0		374	
	2000	1.030	-3,29%	939	-6,01%	529	-9,11%	247	58,33%	56,34%	86	57	32,56%	38	-2,56%	4.093	-	977	161,23%
	2001	1.098	6,60%	1.300	38,45%	796	50,47%	45	-81,78%	61,23%	15	73	28,07%	71	86,84%	0	-100,00%	832	-14,84%
	2002	1.134	3,28%	1.156	-11,08%	657	-17,46%	23	-48,89%	56,83%	7	58	-20,55%	52	-26,76%	0	-	840	0,96%
	2003	1.188	4,76%	1.005	-13,06%	545	-17,05%	206	795,65%	54,23%	62	55	-5,17%	79	51,92%	0	-	896	6,67%
	2004	918	-22,73%	993	-1,19%	523	-4,04%	131	-36,41%	52,67%	51	28	-49,09%	31	-60,76%	262	-	766	-14,51%
	2005	1.027	11,87%	699	-29,61%	386	-26,20%	459	250,38%	55,22%	161	44	57,14%	42	35,48%	0	-100,00%	641	-16,32%
	TOTAL	7.460		7.091		4.018		459		56,66%			358		352		4.355		5.326
INVALIDEZ	1999	1.792		1.880		1.060		945		56,38%	190	172		121		0		682	
	2000	1.628	-9,15%	1.551	-17,50%	732	-30,94%	1.022	8,15%	47,20%	226	224	30,23%	196	61,98%	4.445	-	1.125	64,96%
	2001	1.968	20,88%	1.436	-7,41%	679	-7,24%	1.554	52,05%	47,28%	284	209	-6,70%	212	8,16%	0	-100,00%	1.409	25,24%
	2002	1.747	-11,23%	2.000	39,28%	846	24,59%	1.301	-16,28%	42,30%	268	338	61,72%	318	50,00%	0	-	1.237	-12,21%
	2003	1.365	-21,87%	1.990	-0,50%	709	-16,19%	676	-48,04%	35,63%	178	303	-10,36%	359	12,89%	0	-	1.574	27,24%
	2004	1.546	13,26%	1.461	-26,58%	703	-0,85%	761	12,57%	48,12%	177	225	-25,74%	217	-39,55%	348	-	1.282	-18,55%
	2005	1.507	-2,52%	1.349	-7,67%	508	-27,74%	919	20,76%	37,66%	220	261	16,00%	221	1,84%	990	184,48%	1.134	-11,54%
	TOTAL	11.553		11.667		5.237		919		44,89%			1.732		1.644		5.783		8.443
TOTAL	1999	2.857		2.879		1.642		1.101		57,03%	139	215		160		0		1.056	
	2000	2.658	-6,97%	2.490	-13,51%	1.261	-23,20%	1.269	15,26%	50,64%	172	281	30,70%	234	46,25%	8.538	-	2.102	99,05%
	2001	3.066	15,35%	2.736	9,88%	1.475	16,97%	1.599	26,00%	53,91%	188	282	0,36%	283	20,94%	0	-100,00%	2.241	6,61%
	2002	2.881	-6,03%	3.156	15,35%	1.503	1,90%	1.324	-17,20%	47,62%	165	396	40,43%	370	30,74%	0	-	2.077	-7,32%
	2003	2.553	-11,38%	2.995	-5,10%	1.254	-16,57%	882	-33,38%	41,87%	124	358	-9,60%	438	18,38%	0	-	2.470	18,92%
	2004	2.464	-3,49%	2.454	-18,06%	1.226	-2,23%	892	1,13%	49,96%	130	253	-29,33%	248	-43,38%	610	-	2.048	-17,09%
	2005	2.534	2,84%	2.048	-16,54%	894	-27,08%	1.378	54,48%	43,65%	196	305	20,55%	263	6,05%	990	62,30%	1.775	-13,33%
	TOTAL	19.013		18.758		9.255		1.378		49,34%			2.090		1.996		10.138		13.769

(a) Variación en relación con el año anterior

(b) Coeficiente de Reconocimiento (C.R.): cociente entre los expedientes aprobados y los resueltos

(c) Coeficiente de Gestión (C.G.): Expresa en días la entrada media de expedientes en relación con el número de los que se encuentran en gestión al finalizar el año

PROVINCIA DE S. C. TENERIFE

RESUMEN DE LA GESTIÓN DE LAS PENSIONES NO CONTRIBUTIVAS

		GESTIÓN EN TRÁMITE INICIAL						RECLAMACIONES				REVISIONES EFECTUADAS							
		Presentadas		Resueltas		Aprobadas		Pendientes		C.R.	C.G.	Presentadas		Efectuadas		Anuales		Oficio e Inst. de parte	
		nº	Δ (a)	nº	Δ (a)	nº	Δ (a)	nº	Δ (a)	(b)	(c)	nº	Δ (a)	Ptas.	Δ (a)	nº	Δ (a)	nº	Δ (a)
JUBILACIÓN	1999	1.598		1.603		830		113		51,78%	25	44		50		0		960	
	2000	1.625	1,69%	1.687	5,24%	905	9,04%	51	-54,87%	53,65%	11	47	6,82%	46	-8,00%	7.458	-	1.164	21,25%
	2001	1.643	1,11%	1.531	-9,25%	747	-17,46%	163	219,61%	48,79%	36	41	-12,77%	30	-34,78%	0	-100,00%	1.132	-2,75%
	2002	1.489	-9,37%	1.535	0,26%	681	-8,84%	117	-28,22%	44,36%	28	20	-51,22%	28	-6,67%	0	-	1.332	17,67%
	2003	1.417	-4,84%	1.425	-7,17%	560	-17,77%	109	-6,84%	39,30%	28	45	125,00%	26	-7,14%	87	-	1.229	-7,73%
	2004	1.420	0,21%	1.458	2,32%	630	12,50%	71	-34,86%	43,21%	18	43	-4,44%	47	80,77%	28	-67,82%	1.068	-13,10%
	2005	1.843	29,79%	1.051	-27,91%	552	-12,38%	863	1115,49%	52,52%	169	73	69,77%	52	10,64%	183	553,57%	2.070	93,82%
	TOTAL		11.035		10.290		4.905		863		47,67%		313		279		7.756		8.955
INVALIDEZ	1999	2.435		2.587		1.407		863		54,39%	128	229		254		0		1.211	
	2000	2.430	-0,21%	2.093	-19,10%	1.164	-17,27%	1.200	39,05%	55,61%	178	158	-31,00%	163	-35,83%	8.389	-	1.716	41,70%
	2001	2.273	-6,46%	2.030	-3,01%	1.028	-11,68%	1.443	20,25%	50,64%	229	107	-32,28%	65	-60,12%	0	-100,00%	1.537	-10,43%
	2002	1.883	-17,16%	2.316	14,09%	1.094	6,42%	1.010	-30,01%	47,24%	193	106	-0,93%	132	103,08%	0	-	1.863	21,21%
	2003	1.762	-6,43%	1.926	-16,84%	964	-11,88%	846	-16,24%	50,05%	173	108	1,89%	90	-31,82%	130	-	1.539	-17,39%
	2004	1.686	-4,31%	1.710	-11,21%	923	-4,25%	822	-2,84%	53,98%	176	57	-47,22%	70	-22,22%	281	116,15%	1.703	10,66%
	2005	2.886	71,17%	1.822	6,55%	945	2,38%	1.886	129,44%	51,87%	235	205	259,65%	111	58,57%	714	154,09%	1.631	-4,23%
	TOTAL		15.355		14.484		7.525		1.886		51,95%		970		885		9.514		11.200
TOTAL	1999	4.033		4.190		2.237		976		53,39%	87	273		304		0		2.171	
	2000	4.055	0,55%	3.780	-9,79%	2.069	-7,51%	1.251	28,18%	54,74%	111	205	-24,91%	209	-31,25%	15.847	-	2.880	32,66%
	2001	3.916	-3,43%	3.561	-5,79%	1.775	-14,21%	1.606	28,38%	49,85%	148	148	-27,80%	95	-54,55%	0	-100,00%	2.669	-7,33%
	2002	3.372	-13,89%	3.851	8,14%	1.775	0,00%	1.127	-29,83%	46,09%	120	126	-14,86%	160	68,42%	0	-	3.195	19,71%
	2003	3.179	-5,72%	3.351	-12,98%	1.524	-14,14%	955	-15,26%	45,48%	108	153	21,43%	116	-27,50%	217	-	2.768	-13,36%
	2004	3.106	-2,30%	3.168	-5,46%	1.553	1,90%	893	-6,49%	49,02%	104	100	-34,64%	117	0,86%	309	42,40%	2.771	0,11%
	2005	4.729	52,25%	2.873	-9,31%	1.497	-3,61%	2.749	207,84%	52,11%	209	278	178,00%	163	39,32%	897	190,29%	3.701	33,56%
	TOTAL		26.390		24.774		12.430		2.749		50,17%		1.283		1.164		17.270		20.155

(a) Variación en relación con el año anterior

(b) Coeficiente de Reconocimiento (C.R.): cociente entre los expedientes aprobados y los resueltos

(c) Coeficiente de Gestión (C.G.): Expresa en días la entrada media de expedientes en relación con el número de los que se encuentran en gestión al finalizar el año

COMUNIDAD DE CANTABRIA

RESUMEN DE LA GESTIÓN DE LAS PENSIONES NO CONTRIBUTIVAS

		GESTIÓN EN TRÁMITE INICIAL						RECLAMACIONES				REVISIONES EFECTUADAS							
		Presentadas		Resueltas		Aprobadas		Pendientes		C.R.	C.G.	Presentadas		Efectuadas		Anuales		Oficio e Inst. de parte	
		nº	Δ (a)	nº	Δ (a)	nº	Δ (a)	nº	Δ (a)	(b)	(c)	nº	Δ (a)	Ptas.	Δ (a)	nº	Δ (a)	nº	Δ (a)
JUBILACIÓN	1999	498		499		389		44		77,96%	32	24		24		1.210		357	
	2000	482	-3,21%	491	-1,60%	366	-5,91%	35	-20,45%	74,54%	26	12	-50,00%	11	-54,17%	1.800	48,76%	325	-8,96%
	2001	431	-10,58%	452	-7,94%	342	-6,56%	14	-60,00%	75,66%	12	18	50,00%	18	63,64%	2.265	25,83%	379	16,62%
	2002	416	-3,48%	409	-9,51%	293	-14,33%	21	50,00%	71,64%	18	36	100,00%	34	88,89%	2.520	11,26%	468	23,48%
	2003	399	-4,09%	387	-5,38%	262	-10,58%	33	57,14%	67,70%	30	24	-33,33%	18	-47,06%	484	-80,79%	593	26,71%
	2004	391	-2,01%	394	1,81%	251	-4,20%	30	-9,09%	63,71%	28	8	-66,67%	10	-44,44%	1.808	273,55%	945	59,36%
	2005	315	-19,44%	326	-17,26%	237	-5,58%	19	-36,67%	72,70%	22	7	-12,50%	6	-40,00%	920	-49,12%	871	-7,83%
	TOTAL	2.932		2.958		2.140		19		72,35%		129		121		11.007		3.938	
INVALIDEZ	1999	707		736		388		228		52,72%	116	47		44		1.443		475	
	2000	519	-26,59%	544	-26,09%	289	-25,52%	203	-10,96%	53,13%	141	31	-34,04%	28	-36,36%	3.100	114,83%	485	2,11%
	2001	434	-16,38%	539	-0,92%	268	-7,27%	98	-51,72%	49,72%	81	26	-16,13%	27	-3,57%	3.413	10,10%	431	-11,13%
	2002	404	-6,91%	402	-25,42%	223	-16,79%	100	2,04%	55,47%	89	42	61,54%	31	14,81%	3.160	-7,41%	627	45,48%
	2003	446	10,40%	440	9,45%	239	7,17%	106	6,00%	54,32%	86	20	-52,38%	27	-12,90%	708	-77,59%	788	25,68%
	2004	616	38,12%	543	23,41%	336	40,59%	179	68,87%	61,88%	105	28	40,00%	24	-11,11%	2.464	248,02%	1.148	45,69%
	2005	482	-21,75%	509	-6,26%	321	-4,46%	152	-15,08%	63,06%	114	5	-82,14%	12	-50,00%	937	-61,97%	873	-23,95%
	TOTAL	3.608		3.713		2.064		152		55,59%		199		193		15.225		4.827	
TOTAL	1999	1.205		1.235		777		272		62,91%	81	71		68		2.653		832	
	2000	1.001	-16,93%	1.035	-16,19%	655	-15,70%	238	-12,50%	63,29%	86	43	-39,44%	39	-42,65%	4.900	84,70%	810	-2,64%
	2001	865	-13,59%	991	-4,25%	610	-6,87%	112	-52,94%	61,55%	47	44	2,33%	45	15,38%	5.678	15,88%	810	0,00%
	2002	820	-5,20%	811	-18,16%	516	-15,41%	121	8,04%	63,63%	53	78	77,27%	65	44,44%	5.680	0,04%	1.095	35,19%
	2003	845	3,05%	827	1,97%	501	-2,91%	139	14,88%	60,58%	59	44	-43,59%	45	-30,77%	1.192	-79,01%	1.381	26,12%
	2004	1.007	19,17%	937	13,30%	587	17,17%	209	50,36%	62,65%	75	36	-18,18%	34	-24,44%	4.272	258,39%	2.093	51,56%
	2005	797	-20,85%	835	-10,89%	558	-4,94%	171	-18,18%	66,83%	77	12	-66,67%	18	-47,06%	1.857	-56,53%	1.744	-16,67%
	TOTAL	6.540		6.671		4.204		171		63,02%		328		314		26.232		8.765	

(a) Variación en relación con el año anterior

(b) Coeficiente de Reconocimiento (C.R.): cociente entre los expedientes aprobados y los resueltos

(c) Coeficiente de Gestión (C.G.): Expresa en días la entrada media de expedientes en relación con el número de los que se encuentran en gestión al finalizar el año

COMUNIDAD DE CASTILLA Y LEÓN

RESUMEN DE LA GESTIÓN DE LAS PENSIONES NO CONTRIBUTIVAS

		GESTIÓN EN TRÁMITE INICIAL						RECLAMACIONES				REVISIONES EFECTUADAS							
		Presentadas		Resueltas		Aprobadas		Pendientes		C.R.	C.G.	Presentadas		Efectuadas		Anuales		Oficio e Inst. de parte	
		nº	Δ (a)	nº	Δ (a)	nº	Δ (a)	nº	Δ (a)	(b)	(c)	nº	Δ (a)	Ptas.	Δ (a)	nº	Δ (a)	nº	Δ (a)
JUBILACIÓN	1999	2.106		2.113		1.649		418		78,04%	71	233		257		14.547		1.835	
	2000	2.473	17,43%	2.428	14,91%	1.888	14,49%	463	10,77%	77,76%	67	220	-5,58%	193	-24,90%	14.508	-0,27%	1.993	8,61%
	2001	1.887	-23,70%	2.066	-14,91%	1.577	-16,47%	284	-38,66%	76,33%	54	161	-26,82%	191	-1,04%	14.825	2,19%	1.929	-3,21%
	2002	1.874	-0,69%	1.943	-5,95%	1.433	-9,13%	215	-24,30%	73,75%	41	152	-5,59%	151	-20,94%	14.683	-0,96%	1.925	-0,21%
	2003	1.854	-1,07%	1.875	-3,50%	1.358	-5,23%	194	-9,77%	72,43%	38	168	10,53%	151	0,00%	15.096	2,81%	1.799	-6,55%
	2004	1.512	-18,45%	1.545	-17,60%	1.124	-17,23%	161	-17,01%	72,75%	38	107	-36,31%	105	-30,46%	14.756	-2,25%	1.729	-3,89%
	2005	1.969	30,22%	1.837	18,90%	1.305	16,10%	293	81,99%	71,04%	54	119	11,21%	132	25,71%	14.150	-4,11%	1.821	5,32%
	TOTAL		13.675		13.807		10.334		293		74,85%		1.160		1.180		102.565		13.031
INVÁLIDIZ	1999	1.815		1.861		1.268		546		68,14%	108	310		332		13.355		1.827	
	2000	1.833	0,99%	1.804	-3,06%	1.266	-0,16%	575	5,31%	70,18%	113	257	-17,10%	225	-32,23%	13.528	1,30%	1.910	4,54%
	2001	1.498	-18,28%	1.692	-6,21%	1.173	-7,35%	381	-33,74%	69,33%	92	222	-13,62%	226	0,44%	13.604	0,56%	1.982	3,77%
	2002	1.377	-8,08%	1.468	-13,24%	941	-19,78%	290	-23,88%	64,10%	76	210	-5,41%	218	-3,54%	13.651	0,35%	2.242	13,12%
	2003	1.345	-2,32%	1.392	-5,18%	945	0,43%	243	-16,21%	67,89%	65	221	5,24%	212	-2,75%	12.975	-4,95%	2.135	-4,77%
	2004	1.249	-7,14%	1.264	-9,20%	881	-6,77%	228	-6,17%	69,70%	66	145	-34,39%	133	-37,26%	13.046	0,55%	2.315	8,43%
	2005	1.511	20,98%	1.421	12,42%	984	11,69%	318	39,47%	69,25%	76	133	-8,28%	144	8,27%	13.103	0,44%	2.349	1,47%
	TOTAL		10.628		10.902		7.458		318		68,41%		1.498		1.490		93.262		14.760
TOTAL	1999	3.921		3.974		2.917		964		73,40%	89	543		589		27.902		3.662	
	2000	4.306	9,82%	4.232	6,49%	3.154	8,12%	1.038	7,68%	74,53%	87	477	-12,15%	418	-29,03%	28.036	0,48%	3.903	6,58%
	2001	3.385	-21,39%	3.758	-11,20%	2.750	-12,81%	665	-35,93%	73,18%	71	383	-19,71%	417	-0,24%	28.429	1,40%	3.911	0,20%
	2002	3.251	-3,96%	3.411	-9,23%	2.374	-13,67%	505	-24,06%	69,60%	56	362	-5,48%	369	-11,51%	28.334	-0,33%	4.167	6,55%
	2003	3.199	-1,60%	3.267	-4,22%	2.303	-2,99%	437	-13,47%	70,49%	49	389	7,46%	363	-1,63%	28.071	-0,93%	3.934	-5,59%
	2004	2.761	-13,69%	2.809	-14,02%	2.005	-12,94%	389	-10,98%	71,38%	51	252	-35,22%	238	-34,44%	27.802	-0,96%	4.044	2,80%
	2005	3.480	26,04%	3.258	15,98%	2.289	14,16%	611	57,07%	70,26%	63	252	0,00%	276	15,97%	27.253	-1,97%	4.170	3,12%
	TOTAL		24.303		24.709		17.792		611		72,01%		2.658		2.670		195.827		27.791

(a) Variación en relación con el año anterior

(b) Coeficiente de Reconocimiento (C.R.): cociente entre los expedientes aprobados y los resueltos

(c) Coeficiente de Gestión (C.G.): Expresa en días la entrada media de expedientes en relación con el número de los que se encuentran en gestión al finalizar el año

PROVINCIA DE ÁVILA

RESUMEN DE LA GESTIÓN DE LAS PENSIONES NO CONTRIBUTIVAS

		GESTIÓN EN TRÁMITE INICIAL						RECLAMACIONES				REVISIONES EFECTUADAS							
		Presentadas		Resueltas		Aprobadas		Pendientes		C.R.	C.G.	Presentadas		Efectuadas		Anuales		Oficio e Inst. de parte	
		nº	Δ (a)	nº	Δ (a)	nº	Δ (a)	nº	Δ (a)	(b)	(c)	nº	Δ (a)	Ptas.	Δ (a)	nº	Δ (a)	nº	Δ (a)
JUBILACIÓN	1999	196		204		151		33		74,02%	61	18		20		1.587		204	
	2000	220	12,24%	222	8,82%	161	6,62%	31	-6,06%	72,52%	51	18	0,00%	15	-25,00%	1.532	-3,47%	212	3,92%
	2001	232	5,45%	217	-2,25%	145	-9,94%	46	48,39%	66,82%	71	8	-55,56%	12	-20,00%	1.523	-0,59%	167	-21,23%
	2002	164	-29,31%	198	-8,76%	152	4,83%	12	-73,91%	76,77%	26	10	25,00%	9	-25,00%	1.502	-1,38%	176	5,39%
	2003	163	-0,61%	171	-13,64%	133	-12,50%	4	-66,67%	77,78%	9	3	-70,00%	4	-55,56%	1.741	15,91%	174	-1,14%
	2004	113	-30,67%	108	-36,84%	91	-31,58%	9	125,00%	84,26%	29	4	33,33%	4	0,00%	1.718	-1,32%	180	3,45%
	2005	169	49,56%	173	60,19%	134	47,25%	5	-44,44%	77,46%	11	5	25,00%	5	25,00%	1.372	-20,14%	193	7,22%
	TOTAL	1.257		1.293		967		5		74,79%		66		69		10.975		1.306	
INVÁLIDez	1999	149		188		136		49		72,34%	118	17		21		1.333		171	
	2000	131	-12,08%	128	-31,91%	86	-36,76%	52	6,12%	67,19%	143	13	-23,53%	12	-42,86%	1.339	0,45%	176	2,92%
	2001	111	-15,27%	127	-0,78%	92	6,98%	36	-30,77%	72,44%	117	8	-38,46%	6	-50,00%	1.313	-1,94%	114	-35,23%
	2002	96	-13,51%	120	-5,51%	78	-15,22%	12	-66,67%	65,00%	45	9	12,50%	12	100,00%	1.081	-17,67%	182	59,65%
	2003	123	28,13%	128	6,67%	83	6,41%	7	-41,67%	64,84%	20	4	-55,56%	4	-66,67%	1.018	-5,83%	158	-13,19%
	2004	102	-17,07%	103	-19,53%	67	-19,28%	6	-14,29%	65,05%	21	8	100,00%	8	100,00%	1.010	-0,79%	197	24,68%
	2005	121	18,63%	120	16,50%	77	14,93%	7	16,67%	64,17%	21	4	-50,00%	4	-50,00%	1.260	24,75%	261	32,49%
	TOTAL	833		914		619		7		67,72%		63		67		8.354		1.259	
TOTAL	1999	345		392		287		82		73,21%	86	35		41		2.920		375	
	2000	351	1,74%	350	-10,71%	247	-13,94%	83	1,22%	70,57%	85	31	-11,43%	27	-34,15%	2.871	-1,68%	388	3,47%
	2001	343	-2,28%	344	-1,71%	237	-4,05%	82	-1,20%	68,90%	86	16	-48,39%	18	-33,33%	2.836	-1,22%	281	-27,58%
	2002	260	-24,20%	318	-7,56%	230	-2,95%	24	-70,73%	72,33%	33	19	18,75%	21	16,67%	2.583	-8,92%	358	27,40%
	2003	286	10,00%	299	-5,97%	216	-6,09%	11	-54,17%	72,24%	14	7	-63,16%	8	-61,90%	2.759	6,81%	332	-7,26%
	2004	215	-24,83%	211	-29,43%	158	-26,85%	15	36,36%	74,88%	25	12	71,43%	12	50,00%	2.728	-1,12%	377	13,55%
	2005	290	34,88%	293	38,86%	211	33,54%	12	-20,00%	72,01%	15	9	-25,00%	9	-25,00%	2.632	-3,52%	454	20,42%
	TOTAL	2.090		2.207		1.586		12		71,86%		129		136		19.329		2.565	

(a) Variación en relación con el año anterior

(b) Coeficiente de Reconocimiento (C.R.): cociente entre los expedientes aprobados y los resueltos

(c) Coeficiente de Gestión (C.G.): Expresa en días la entrada media de expedientes en relación con el número de los que se encuentran en gestión al finalizar el año

PROVINCIA DE BURGOS

RESUMEN DE LA GESTIÓN DE LAS PENSIONES NO CONTRIBUTIVAS

		GESTIÓN EN TRÁMITE INICIAL						RECLAMACIONES				REVISIONES EFECTUADAS							
		Presentadas		Resueltas		Aprobadas		Pendientes		C.R.	C.G.	Presentadas		Efectuadas		Anuales		Oficio e Inst. de parte	
		nº	Δ (a)	nº	Δ (a)	nº	Δ (a)	nº	Δ (a)	(b)	(c)	nº	Δ (a)	Ptas.	Δ (a)	nº	Δ (a)	nº	Δ (a)
JUBILACIÓN	1999	170		145		118		50		81,38%	106	24		23		1.635		295	
	2000	224	31,76%	203	40,00%	167	41,53%	71	42,00%	82,27%	114	43	79,17%	36	56,52%	1.523	-6,85%	331	12,20%
	2001	178	-20,54%	202	-0,49%	165	-1,20%	47	-33,80%	81,68%	95	15	-65,12%	20	-44,44%	1.594	4,66%	253	-23,56%
	2002	179	0,56%	202	0,00%	132	-20,00%	24	-48,94%	65,35%	48	16	6,67%	15	-25,00%	1.456	-8,66%	218	-13,83%
	2003	188	5,03%	178	-11,88%	138	4,55%	34	41,67%	77,53%	65	12	-25,00%	16	6,67%	1.419	-2,54%	213	-2,29%
	2004	162	-13,83%	159	-10,67%	111	-19,57%	37	8,82%	69,81%	82	11	-8,33%	6	-62,50%	1.384	-2,47%	224	5,16%
	2005	187	15,43%	193	21,38%	135	21,62%	31	-16,22%	69,95%	60	14	27,27%	8	33,33%	1.367	-1,23%	281	25,45%
	TOTAL	1.288		1.282		966		31		75,35%		135		124		10.378		1.815	
INVÁLIDIZ	1999	236		204		157		88		76,96%	134	38		38		1.710		317	
	2000	238	0,85%	209	2,45%	172	9,55%	117	32,95%	82,30%	177	47	23,68%	40	5,26%	1.693	-0,99%	341	7,57%
	2001	233	-2,10%	229	9,57%	182	5,81%	121	3,42%	79,48%	187	26	-44,68%	31	-22,50%	1.554	-8,21%	327	-4,11%
	2002	232	-0,43%	311	35,81%	139	-23,63%	42	-65,29%	44,69%	65	32	23,08%	29	-6,45%	1.812	16,60%	397	21,41%
	2003	173	-25,43%	177	-43,09%	124	-10,79%	38	-9,52%	70,06%	79	29	-9,38%	26	-10,34%	1.649	-9,00%	389	-2,02%
	2004	182	5,20%	165	-6,78%	107	-13,71%	55	44,74%	64,85%	109	13	-55,17%	15	-42,31%	1.613	-2,18%	387	-0,51%
	2005	180	-1,10%	189	14,55%	129	20,56%	46	-16,36%	68,25%	92	20	53,85%	11	-26,67%	1.574	-2,42%	429	10,85%
	TOTAL	1.474		1.484		1.010		46		68,06%		205		190		11.605		2.587	
TOTAL	1999	406		349		275		138		78,80%	122	62		61		3.345		612	
	2000	462	13,79%	412	18,05%	339	23,27%	188	36,23%	82,28%	146	90	45,16%	76	24,59%	3.216	-3,86%	672	9,80%
	2001	411	-11,04%	431	4,61%	347	2,36%	168	-10,64%	80,51%	147	41	-54,44%	51	-32,89%	3.148	-2,11%	580	-13,69%
	2002	411	0,00%	513	19,03%	271	-21,90%	66	-60,71%	52,83%	58	48	17,07%	44	-13,73%	3.268	3,81%	615	6,03%
	2003	361	-12,17%	355	-30,80%	262	-3,32%	72	9,09%	73,80%	72	41	-14,58%	42	-4,55%	3.068	-6,12%	602	-2,11%
	2004	344	-4,71%	324	-8,73%	218	-16,79%	92	27,78%	67,28%	96	24	-41,46%	21	-50,00%	2.997	-2,31%	611	1,50%
	2005	367	6,69%	382	17,90%	264	21,10%	77	-16,30%	69,11%	76	34	41,67%	19	-9,52%	2.941	-1,87%	710	16,20%
	TOTAL	2.762		2.766		1.976		77		71,44%		340		314		21.983		4.402	

(a) Variación en relación con el año anterior

(b) Coeficiente de Reconocimiento (C.R.): cociente entre los expedientes aprobados y los resueltos

(c) Coeficiente de Gestión (C.G.): Expresa en días la entrada media de expedientes en relación con el número de los que se encuentran en gestión al finalizar el año

PROVINCIA DE LEÓN

RESUMEN DE LA GESTIÓN DE LAS PENSIONES NO CONTRIBUTIVAS

		GESTIÓN EN TRÁMITE INICIAL						RECLAMACIONES				REVISIONES EFECTUADAS							
		Presentadas		Resueltas		Aprobadas		Pendientes		C.R.	C.G.	Presentadas		Efectuadas		Anuales		Oficio e Inst. de parte	
		nº	Δ (a)	nº	Δ (a)	nº	Δ (a)	nº	Δ (a)	(b)	(c)	nº	Δ (a)	Ptas.	Δ (a)	nº	Δ (a)	nº	Δ (a)
JUBILACIÓN	1999	364		397		290		60		73,05%	59	26		26		2.347		264	
	2000	502	37,91%	471	18,64%	343	18,28%	91	51,67%	72,82%	65	36	38,46%	23	-11,54%	2.387	1,70%	271	2,65%
	2001	341	-32,07%	394	-16,35%	275	-19,83%	38	-58,24%	69,80%	40	23	-36,11%	32	39,13%	2.507	5,03%	264	-2,58%
	2002	304	-10,85%	318	-19,29%	205	-25,45%	24	-36,84%	64,47%	28	30	30,43%	31	-3,13%	2.564	2,27%	299	13,26%
	2003	340	11,84%	344	8,18%	231	12,68%	20	-16,67%	67,15%	21	42	40,00%	29	-6,45%	2.518	-1,79%	241	-19,40%
	2004	253	-25,59%	272	-20,93%	172	-25,54%	1	-95,00%	63,24%	1	26	-38,10%	18	-37,93%	2.443	-2,98%	261	8,30%
	2005	354	39,92%	293	7,72%	209	21,51%	62	6100,00%	71,33%	63	22	-15,38%	43	138,89%	2.349	-3,85%	182	-30,27%
	TOTAL	2.458		2.489		1.725		62		69,30%		205		202		17.115		1.782	
INVALIDEZ	1999	465		520		321		110		61,73%	85	72		71		3.133		275	
	2000	471	1,29%	446	-14,23%	283	-11,84%	135	22,73%	63,45%	103	65	-9,72%	54	-23,94%	3.279	4,66%	353	28,36%
	2001	304	-35,46%	366	-17,94%	222	-21,55%	73	-45,93%	60,66%	86	48	-26,15%	40	-25,93%	3.332	1,62%	384	8,78%
	2002	280	-7,89%	300	-18,03%	194	-12,61%	53	-27,40%	64,67%	68	49	2,08%	53	32,50%	3.391	1,77%	422	9,90%
	2003	314	12,14%	311	3,67%	206	6,19%	56	5,66%	66,24%	64	67	36,73%	64	20,75%	3.379	-0,35%	376	-10,90%
	2004	229	-27,07%	242	-22,19%	145	-29,61%	43	-23,21%	59,92%	68	39	-41,79%	19	-70,31%	3.350	-0,86%	460	22,34%
	2005	277	20,96%	254	4,96%	176	21,38%	66	53,49%	69,29%	86	26	-33,33%	63	231,58%	3.278	-2,15%	430	-6,52%
	TOTAL	2.340		2.439		1.547		66		63,43%		366		364		23.142		2.700	
TOTAL	1999	829		917		611		170		66,63%	74	98		97		5.480		539	
	2000	973	17,37%	917	0,00%	626	2,45%	226	32,94%	68,27%	84	101	3,06%	77	-20,62%	5.666	3,39%	624	15,77%
	2001	645	-33,71%	760	-17,12%	497	-20,61%	111	-50,88%	65,39%	62	71	-29,70%	72	-6,49%	5.839	3,05%	648	3,85%
	2002	584	-9,46%	618	-18,68%	399	-19,72%	77	-30,63%	64,56%	47	79	11,27%	84	16,67%	5.955	1,99%	721	11,27%
	2003	654	11,99%	655	5,99%	437	9,52%	76	-1,30%	66,72%	42	109	37,97%	93	10,71%	5.897	-0,97%	617	-14,42%
	2004	482	-26,30%	514	-21,53%	317	-27,46%	44	-42,11%	61,67%	33	65	-40,37%	37	-60,22%	5.793	-1,76%	721	16,86%
	2005	631	30,91%	547	6,42%	385	21,45%	128	190,91%	70,38%	73	48	-26,15%	106	186,49%	5.627	-2,87%	612	-15,12%
	TOTAL	4.798		4.928		3.272		128		66,40%		571		566		40.257		4.482	

(a) Variación en relación con el año anterior

(b) Coeficiente de Reconocimiento (C.R.): cociente entre los expedientes aprobados y los resueltos

(c) Coeficiente de Gestión (C.G.): Expresa en días la entrada media de expedientes en relación con el número de los que se encuentran en gestión al finalizar el año

PROVINCIA DE PALENCIA

RESUMEN DE LA GESTIÓN DE LAS PENSIONES NO CONTRIBUTIVAS

		GESTIÓN EN TRÁMITE INICIAL						RECLAMACIONES				REVISIONES EFECTUADAS							
		Presentadas		Resueltas		Aprobadas		Pendientes		C.R.	C.G.	Presentadas		Efectuadas		Anuales		Oficio e Inst. de parte	
		nº	Δ (a)	nº	Δ (a)	nº	Δ (a)	nº	Δ (a)	(b)	(c)	nº	Δ (a)	Ptas.	Δ (a)	nº	Δ (a)	nº	Δ (a)
JUBILACIÓN	1999	138		142		115		13		80,99%	34	21		19		1.231		244	
	2000	125	-9,42%	134	-5,63%	115	0,00%	4	-69,23%	85,82%	12	11	-47,62%	12	-36,84%	1.201	-2,44%	206	-15,57%
	2001	99	-20,80%	96	-28,36%	75	-34,78%	7	75,00%	78,13%	25	13	18,18%	14	16,67%	1.125	-6,33%	300	45,63%
	2002	129	30,30%	136	41,67%	115	53,33%	0	-100,00%	84,56%	0	5	-61,54%	5	-64,29%	1.121	-0,36%	245	-18,33%
	2003	105	-18,60%	95	-30,15%	79	-31,30%	10	-	83,16%	34	17	240,00%	16	220,00%	1.309	16,77%	291	18,78%
	2004	106	0,95%	113	18,95%	96	21,52%	3	-70,00%	84,96%	10	3	-82,35%	4	-75,00%	1.252	-4,35%	253	-13,06%
	2005	140	32,08%	140	23,89%	99	3,13%	3	0,00%	70,71%	8	12	300,00%	12	200,00%	1.210	-3,35%	295	16,60%
	TOTAL	842		856		694		3		81,07%		82		82		8.449		1.834	
INVÁLIDez	1999	115		110		85		25		77,27%	78	23		22		1.095		171	
	2000	85	-26,09%	103	-6,36%	69	-18,82%	7	-72,00%	66,99%	30	15	-34,78%	14	-36,36%	1.077	-1,64%	167	-2,34%
	2001	112	31,76%	108	4,85%	87	26,09%	11	57,14%	80,56%	35	10	-33,33%	9	-35,71%	1.086	0,84%	221	32,34%
	2002	96	-14,29%	95	-12,04%	71	-18,39%	12	9,09%	74,74%	45	4	-60,00%	7	-22,22%	1.084	-0,18%	287	29,86%
	2003	70	-27,08%	70	-26,32%	54	-23,94%	12	0,00%	77,14%	62	10	150,00%	8	14,29%	857	-20,94%	317	10,45%
	2004	80	14,29%	85	21,43%	62	14,81%	7	-41,67%	72,94%	32	3	-70,00%	5	-37,50%	816	-4,78%	306	-3,47%
	2005	109	36,25%	107	25,88%	86	38,71%	9	28,57%	80,37%	30	4	33,33%	3	-40,00%	810	-0,74%	294	-3,92%
	TOTAL	667		678		514		9		75,81%		69		68		6.825		1.763	
TOTAL	1999	253		252		200		38		79,37%	54	44		41		2.326		415	
	2000	210	-17,00%	237	-5,95%	184	-8,00%	11	-71,05%	77,64%	19	26	-40,91%	26	-36,59%	2.278	-2,06%	373	-10,12%
	2001	211	0,48%	204	-13,92%	162	-11,96%	18	63,64%	79,41%	31	23	-11,54%	23	-11,54%	2.211	-2,94%	521	39,68%
	2002	225	6,64%	231	13,24%	186	14,81%	12	-33,33%	80,52%	19	9	-60,87%	12	-47,83%	2.205	-0,27%	532	2,11%
	2003	175	-22,22%	165	-28,57%	133	-28,49%	22	83,33%	80,61%	45	27	200,00%	24	100,00%	2.166	-1,77%	608	14,29%
	2004	186	6,29%	198	20,00%	158	18,80%	10	-54,55%	79,80%	19	6	-77,78%	9	-62,50%	2.068	-4,52%	559	-8,06%
	2005	249	33,87%	247	24,75%	185	17,09%	12	20,00%	74,90%	17	16	166,67%	15	66,67%	2.020	-2,32%	589	5,37%
	TOTAL	1.509		1.534		1.208		12		78,75%		151		150		15.274		3.597	

(a) Variación en relación con el año anterior

(b) Coeficiente de Reconocimiento (C.R.): cociente entre los expedientes aprobados y los resueltos

(c) Coeficiente de Gestión (C.G.): Expresa en días la entrada media de expedientes en relación con el número de los que se encuentran en gestión al finalizar el año

PROVINCIA DE SALAMANCA

RESUMEN DE LA GESTIÓN DE LAS PENSIONES NO CONTRIBUTIVAS

		GESTIÓN EN TRÁMITE INICIAL						RECLAMACIONES				REVISIONES EFECTUADAS							
		Presentadas		Resueltas		Aprobadas		Pendientes		C.R.	C.G.	Presentadas		Efectuadas		Anuales		Oficio e Inst. de parte	
		nº	Δ (a)	nº	Δ (a)	nº	Δ (a)	nº	Δ (a)	(b)	(c)	nº	Δ (a)	Ptas.	Δ (a)	nº	Δ (a)	nº	Δ (a)
JUBILACIÓN	1999	559		566		475		109		83,92%	70	58		58		2.956		390	
	2000	527	-5,72%	543	-4,06%	452	-4,84%	93	-14,68%	83,24%	64	27	-53,45%	27	-53,45%	3.142	6,29%	387	-0,77%
	2001	444	-15,75%	451	-16,94%	367	-18,81%	86	-7,53%	81,37%	70	26	-3,70%	26	-3,70%	3.275	4,23%	389	0,52%
	2002	438	-1,35%	425	-5,76%	359	-2,18%	99	15,12%	84,47%	81	20	-23,08%	20	-23,08%	3.305	0,92%	463	19,02%
	2003	445	1,60%	508	19,53%	379	5,57%	36	-63,64%	74,61%	29	37	85,00%	37	85,00%	3.260	-1,36%	400	-13,61%
	2004	327	-26,52%	324	-36,22%	258	-31,93%	39	8,33%	79,63%	43	20	-45,95%	20	-45,95%	3.291	0,95%	394	-1,50%
	2005	430	31,50%	412	27,16%	311	20,54%	57	46,15%	75,49%	48	26	30,00%	26	30,00%	3.158	-4,04%	423	7,36%
	TOTAL	3.170		3.229		2.601		57		80,55%		214		214		22.387		2.846	
INVÁLIDIZ	1999	303		274		164		95		59,85%	113	54		54		1.671		260	
	2000	285	-5,94%	300	9,49%	191	16,46%	80	-15,79%	63,67%	101	43	-20,37%	43	-20,37%	1.727	3,35%	261	0,38%
	2001	255	-10,53%	270	-10,00%	158	-17,28%	65	-18,75%	58,52%	92	30	-30,23%	30	-30,23%	1.815	5,10%	235	-9,96%
	2002	200	-21,57%	206	-23,70%	136	-13,92%	59	-9,23%	66,02%	106	27	-10,00%	27	-10,00%	1.842	1,49%	302	28,51%
	2003	209	4,50%	225	9,22%	169	24,26%	43	-27,12%	75,11%	74	29	7,41%	29	7,41%	1.840	-0,11%	344	13,91%
	2004	223	6,70%	222	-1,33%	160	-5,33%	44	2,33%	72,07%	71	18	-37,93%	18	-37,93%	1.853	0,71%	349	1,45%
	2005	240	7,62%	245	10,36%	175	9,38%	39	-11,36%	71,43%	59	14	-22,22%	14	-22,22%	1.831	-1,19%	365	4,58%
	TOTAL	1.715		1.742		1.153		39		66,19%		215		215		12.579		2.116	
TOTAL	1999	862		840		639		204		76,07%	85	112		112		4.627		650	
	2000	812	-5,80%	843	0,36%	643	0,63%	173	-15,20%	76,28%	77	70	-37,50%	70	-37,50%	4.869	5,23%	648	-0,31%
	2001	699	-13,92%	721	-14,47%	525	-18,35%	151	-12,72%	72,82%	78	56	-20,00%	56	-20,00%	5.090	4,54%	624	-3,70%
	2002	638	-8,73%	631	-12,48%	495	-5,71%	158	4,64%	78,45%	89	47	-16,07%	47	-16,07%	5.147	1,12%	765	22,60%
	2003	654	2,51%	733	16,16%	548	10,71%	79	-50,00%	74,76%	43	66	40,43%	66	40,43%	5.100	-0,91%	744	-2,75%
	2004	550	-15,90%	546	-25,51%	418	-23,72%	83	5,06%	76,56%	54	38	-42,42%	38	-42,42%	5.144	0,86%	743	-0,13%
	2005	670	21,82%	657	20,33%	486	16,27%	96	15,66%	73,97%	52	40	5,26%	40	5,26%	4.989	-3,01%	788	6,06%
	TOTAL	4.885		4.971		3.754		96		75,52%		429		429		34.966		4.962	

(a) Variación en relación con el año anterior

(b) Coeficiente de Reconocimiento (C.R.): cociente entre los expedientes aprobados y los resueltos

(c) Coeficiente de Gestión (C.G.): Expresa en días la entrada media de expedientes en relación con el número de los que se encuentran en gestión al finalizar el año

PROVINCIA DE SEGOVIA

RESUMEN DE LA GESTIÓN DE LAS PENSIONES NO CONTRIBUTIVAS

		GESTIÓN EN TRÁMITE INICIAL						RECLAMACIONES				REVISIONES EFECTUADAS							
		Presentadas		Resueltas		Aprobadas		Pendientes		C.R.	C.G.	Presentadas		Efectuadas		Anuales		Oficio e Inst. de parte	
		nº	Δ (a)	nº	Δ (a)	nº	Δ (a)	nº	Δ (a)	(b)	(c)	nº	Δ (a)	Ptas.	Δ (a)	nº	Δ (a)	nº	Δ (a)
JUBILACIÓN	1999	73		78		53		5		67,95%	25	21		30		596		28	
	2000	111	52,05%	97	24,36%	49	-7,55%	19	280,00%	50,52%	62	17	-19,05%	22	-26,67%	608	2,01%	20	-28,57%
	2001	70	-36,94%	75	-22,68%	50	2,04%	14	-26,32%	66,67%	72	9	-47,06%	9	-59,09%	587	-3,45%	30	50,00%
	2002	55	-21,43%	67	-10,67%	42	-16,00%	2	-85,71%	62,69%	13	9	0,00%	9	0,00%	576	-1,87%	19	-36,67%
	2003	56	1,82%	53	-20,90%	37	-11,90%	5	150,00%	69,81%	32	1	-88,89%	1	-88,89%	725	25,87%	44	131,58%
	2004	80	42,86%	76	43,40%	45	21,62%	9	80,00%	59,21%	41	0	-100,00%	0	-100,00%	528	-27,17%	38	-13,64%
	2005	81	1,25%	66	-13,16%	29	-35,56%	24	166,67%	43,94%	107	2	-	2	-	706	33,71%	44	15,79%
	TOTAL	526		512		305		24		59,57%		59		73		4.326		223	
INVALIDEZ	1999	74		87		53		17		60,92%	83	23		29		739		64	
	2000	62	-16,22%	56	-35,63%	31	-41,51%	23	35,29%	55,36%	134	13	-43,48%	15	-48,28%	728	-1,49%	31	-51,56%
	2001	44	-29,03%	58	3,57%	47	51,61%	9	-60,87%	81,03%	74	5	-61,54%	6	-60,00%	704	-3,30%	52	67,74%
	2002	79	79,55%	72	24,14%	47	0,00%	16	77,78%	65,28%	73	3	-40,00%	2	-66,67%	700	-0,57%	38	-26,92%
	2003	68	-13,92%	67	-6,94%	43	-8,51%	17	6,25%	64,18%	90	4	33,33%	5	150,00%	550	-21,43%	63	65,79%
	2004	78	14,71%	91	35,82%	61	41,86%	4	-76,47%	67,03%	18	0	-100,00%	0	-100,00%	710	29,09%	100	58,73%
	2005	84	7,69%	67	-26,37%	46	-24,59%	21	425,00%	68,66%	90	3	-	3	-	552	-22,25%	82	-18,00%
	TOTAL	489		498		328		21		65,86%		51		60		4.683		430	
TOTAL	1999	147		165		106		22		64,24%	54	44		59		1.335		92	
	2000	173	17,69%	153	-7,27%	80	-24,53%	42	90,91%	52,29%	87	30	-31,82%	37	-37,29%	1.336	0,07%	51	-44,57%
	2001	114	-34,10%	133	-13,07%	97	21,25%	23	-45,24%	72,93%	73	14	-53,33%	15	-59,46%	1.291	-3,37%	82	60,78%
	2002	134	17,54%	139	4,51%	89	-8,25%	18	-21,74%	64,03%	48	12	-14,29%	11	-26,67%	1.276	-1,16%	57	-30,49%
	2003	124	-7,46%	120	-13,67%	80	-10,11%	22	22,22%	66,67%	64	5	-58,33%	6	-45,45%	1.275	-0,08%	107	87,72%
	2004	158	27,42%	167	39,17%	106	32,50%	13	-40,91%	63,47%	30	0	-100,00%	0	-100,00%	1.238	-2,90%	138	28,97%
	2005	165	4,43%	133	-20,36%	75	-29,25%	45	246,15%	56,39%	98	5	-	5	-	1.258	1,62%	126	-8,70%
	TOTAL	1.015		1.010		633		45		62,67%		110		133		9.009		653	

(a) Variación en relación con el año anterior

(b) Coeficiente de Reconocimiento (C.R.): cociente entre los expedientes aprobados y los resueltos

(c) Coeficiente de Gestión (C.G.): Expresa en días la entrada media de expedientes en relación con el número de los que se encuentran en gestión al finalizar el año

PROVINCIA DE SORIA

RESUMEN DE LA GESTIÓN DE LAS PENSIONES NO CONTRIBUTIVAS

		GESTIÓN EN TRÁMITE INICIAL						RECLAMACIONES				REVISIONES EFECTUADAS							
		Presentadas		Resueltas		Aprobadas		Pendientes		C.R.	C.G.	Presentadas		Efectuadas		Anuales		Oficio e Inst. de parte	
		nº	Δ (a)	nº	Δ (a)	nº	Δ (a)	nº	Δ (a)	(b)	(c)	nº	Δ (a)	Ptas.	Δ (a)	nº	Δ (a)	nº	Δ (a)
JUBILACIÓN	1999	54		47		33		10		70,21%	67	4		4		421		40	
	2000	75	38,89%	77	63,83%	52	57,58%	8	-20,00%	67,53%	38	9	125,00%	8	100,00%	424	0,71%	62	55,00%
	2001	55	-26,67%	53	-31,17%	44	-15,38%	10	25,00%	83,02%	65	0	-100,00%	1	-87,50%	411	-3,07%	56	-9,68%
	2002	53	-3,64%	55	3,77%	38	-13,64%	8	-20,00%	69,09%	54	3	-	2	100,00%	395	-3,89%	62	10,71%
	2003	45	-15,09%	46	-16,36%	33	-13,16%	7	-12,50%	71,74%	56	1	-66,67%	2	0,00%	393	-0,51%	36	-41,94%
	2004	38	-15,56%	39	-15,22%	29	-12,12%	6	-14,29%	74,36%	57	6	500,00%	6	200,00%	472	20,10%	42	16,67%
	2005	61	60,53%	60	53,85%	45	55,17%	7	16,67%	75,00%	41	0	-100,00%	0	-100,00%	377	-20,13%	69	64,29%
	TOTAL	381		377		274		7		72,68%		23		23		2.893		367	
INVÁLIDez	1999	43		41		32		9		78,05%	75	2		2		315		95	
	2000	33	-23,26%	38	-7,32%	30	-6,25%	4	-55,56%	78,95%	44	3	50,00%	3	50,00%	315	0,00%	47	-50,53%
	2001	31	-6,06%	31	-18,42%	23	-23,33%	4	0,00%	74,19%	46	1	-66,67%	1	-66,67%	314	-0,32%	63	34,04%
	2002	26	-16,13%	28	-9,68%	19	-17,39%	2	-50,00%	67,86%	28	2	100,00%	2	100,00%	292	-7,01%	48	-23,81%
	2003	35	34,62%	29	3,57%	21	10,53%	8	300,00%	72,41%	82	1	-50,00%	1	-50,00%	213	-27,05%	39	-18,75%
	2004	31	-11,43%	33	13,79%	27	28,57%	6	-25,00%	81,82%	70	15	1400,00%	15	1400,00%	205	-3,76%	53	35,90%
	2005	25	-19,35%	24	-27,27%	17	-37,04%	7	16,67%	70,83%	101	6	-60,00%	2	-86,67%	281	37,07%	60	13,21%
	TOTAL	224		224		169		7		75,45%		30		26		1.935		405	
TOTAL	1999	97		88		65		19		73,86%	71	6		6		736		135	
	2000	108	11,34%	115	30,68%	82	26,15%	12	-36,84%	71,30%	40	12	100,00%	11	83,33%	739	0,41%	109	-19,26%
	2001	86	-20,37%	84	-26,96%	67	-18,29%	14	16,67%	79,76%	59	1	-91,67%	2	-81,82%	725	-1,89%	119	9,17%
	2002	79	-8,14%	83	-1,19%	57	-14,93%	10	-28,57%	68,67%	46	5	400,00%	4	100,00%	687	-5,24%	110	-7,56%
	2003	80	1,27%	75	-9,64%	54	-5,26%	15	50,00%	72,00%	68	2	-60,00%	3	-25,00%	606	-11,79%	75	-31,82%
	2004	69	-13,75%	72	-4,00%	56	3,70%	12	-20,00%	77,78%	63	21	950,00%	21	600,00%	677	11,72%	95	26,67%
	2005	86	24,64%	84	16,67%	62	10,71%	14	16,67%	73,81%	59	6	-71,43%	2	-90,48%	658	-2,81%	129	35,79%
	TOTAL	605		601		443		14		73,71%		53		49		4.828		772	

(a) Variación en relación con el año anterior

(b) Coeficiente de Reconocimiento (C.R.): cociente entre los expedientes aprobados y los resueltos

(c) Coeficiente de Gestión (C.G.): Expresa en días la entrada media de expedientes en relación con el número de los que se encuentran en gestión al finalizar el año

PROVINCIA DE VALLADOLID

RESUMEN DE LA GESTIÓN DE LAS PENSIONES NO CONTRIBUTIVAS

		GESTIÓN EN TRÁMITE INICIAL						RECLAMACIONES				REVISIONES EFECTUADAS							
		Presentadas		Resueltas		Aprobadas		Pendientes		C.R.	C.G.	Presentadas		Efectuadas		Anuales		Oficio e Inst. de parte	
		nº	Δ (a)	nº	Δ (a)	nº	Δ (a)	nº	Δ (a)	(b)	(c)	nº	Δ (a)	Ptas.	Δ (a)	nº	Δ (a)	nº	Δ (a)
JUBILACIÓN	1999	333		318		246		45		77,36%	49	19		37		2.282		219	
	2000	401	20,42%	377	18,55%	308	25,20%	69	53,33%	81,70%	62	33	73,68%	21	-43,24%	2.249	-1,45%	377	72,15%
	2001	259	-35,41%	317	-15,92%	248	-19,48%	11	-84,06%	78,23%	15	46	39,39%	56	166,67%	2.252	0,13%	314	-16,71%
	2002	333	28,57%	312	-1,58%	232	-6,45%	32	190,91%	74,36%	35	42	-8,70%	43	-23,21%	2.232	-0,89%	285	-9,24%
	2003	288	-13,51%	278	-10,90%	192	-17,24%	42	31,25%	69,06%	53	37	-11,90%	28	-34,88%	2.187	-2,02%	276	-3,16%
	2004	255	-11,46%	254	-8,63%	174	-9,38%	43	2,38%	68,50%	61	23	-37,84%	33	17,86%	2.138	-2,24%	203	-26,45%
	2005	339	32,94%	300	18,11%	190	9,20%	82	90,70%	63,33%	87	25	8,70%	23	-30,30%	2.088	-2,34%	189	-6,90%
	TOTAL	2.208		2.156		1.590		82		73,75%		225		241		15.428		1.863	
INVÁLIDIZ	1999	266		257		202		46		78,60%	62	33		46		2.121		331	
	2000	326	22,56%	313	21,79%	268	32,67%	59	28,26%	85,62%	65	38	15,15%	22	-52,17%	2.136	0,71%	366	10,57%
	2001	264	-19,02%	307	-1,92%	250	-6,72%	16	-72,88%	81,43%	22	68	78,95%	77	250,00%	2.200	3,00%	414	13,11%
	2002	230	-12,88%	212	-30,94%	177	-29,20%	34	112,50%	83,49%	53	59	-13,24%	61	-20,78%	2.195	-0,23%	384	-7,25%
	2003	213	-7,39%	217	2,36%	164	-7,34%	30	-11,76%	75,58%	51	42	-28,81%	40	-34,43%	2.172	-1,05%	296	-22,92%
	2004	212	-0,47%	199	-8,29%	160	-2,44%	43	43,33%	80,40%	73	33	-21,43%	37	-7,50%	2.204	1,47%	314	6,08%
	2005	308	45,28%	258	29,65%	168	5,00%	93	116,28%	65,12%	109	33	0,00%	22	-40,54%	2.219	0,68%	270	-14,01%
	TOTAL	1.819		1.763		1.389		93		78,79%		306		305		15.247		2.375	
TOTAL	1999	599		575		448		91		77,91%	55	52		83		4.403		550	
	2000	727	21,37%	690	20,00%	576	28,57%	128	40,66%	83,48%	63	71	36,54%	43	-48,19%	4.385	-0,41%	743	35,09%
	2001	523	-28,06%	624	-9,57%	498	-13,54%	27	-78,91%	79,81%	19	114	60,56%	133	209,30%	4.452	1,53%	728	-2,02%
	2002	563	7,65%	524	-16,03%	409	-17,87%	66	144,44%	78,05%	42	101	-11,40%	104	-21,80%	4.427	-0,56%	669	-8,10%
	2003	501	-11,01%	495	-5,53%	356	-12,96%	72	9,09%	71,92%	52	79	-21,78%	68	-34,62%	4.359	-1,54%	572	-14,50%
	2004	467	-6,79%	453	-8,48%	334	-6,18%	86	19,44%	73,73%	66	56	-29,11%	70	2,94%	4.342	-0,39%	517	-9,62%
	2005	647	38,54%	558	23,18%	358	7,19%	175	103,49%	64,16%	97	58	3,57%	45	-35,71%	4.307	-0,81%	459	-11,22%
	TOTAL	4.027		3.919		2.979		175		76,01%		531		546		30.675		4.238	

(a) Variación en relación con el año anterior

(b) Coeficiente de Reconocimiento (C.R.): cociente entre los expedientes aprobados y los resueltos

(c) Coeficiente de Gestión (C.G.): Expresa en días la entrada media de expedientes en relación con el número de los que se encuentran en gestión al finalizar el año

PROVINCIA DE ZAMORA

RESUMEN DE LA GESTIÓN DE LAS PENSIONES NO CONTRIBUTIVAS

		GESTIÓN EN TRÁMITE INICIAL						RECLAMACIONES				REVISIONES EFECTUADAS							
		Presentadas		Resueltas		Aprobadas		Pendientes		C.R.	C.G.	Presentadas		Efectuadas		Anuales		Oficio e Inst. de parte	
		nº	Δ (a)	nº	Δ (a)	nº	Δ (a)	nº	Δ (a)	(b)	(c)	nº	Δ (a)	Ptas.	Δ (a)	nº	Δ (a)	nº	Δ (a)
JUBILACIÓN	1999	219		216		168		93		77,78%	153	42		40		1.492		151	
	2000	288	31,51%	304	40,74%	241	43,45%	77	-17,20%	79,28%	96	26	-38,10%	29	-27,50%	1.442	-3,35%	127	-15,89%
	2001	209	-27,43%	261	-14,14%	208	-13,69%	25	-67,53%	79,69%	43	21	-19,23%	21	-27,59%	1.551	7,56%	156	22,83%
	2002	219	4,78%	230	-11,88%	158	-24,04%	14	-44,00%	68,70%	23	17	-19,05%	17	-19,05%	1.532	-1,23%	158	1,28%
	2003	224	2,28%	202	-12,17%	136	-13,92%	36	157,14%	67,33%	58	18	5,88%	18	5,88%	1.544	0,78%	124	-21,52%
	2004	178	-20,54%	200	-0,99%	148	8,82%	14	-61,11%	74,00%	28	14	-22,22%	14	-22,22%	1.530	-0,91%	134	8,06%
	2005	208	16,85%	200	0,00%	153	3,38%	22	57,14%	76,50%	38	13	-7,14%	13	-7,14%	1.523	-0,46%	145	8,21%
	TOTAL		1.545		1.613		1.212		22		75,14%		151		152		10.614		995
INVÁLIDez	1999	164		180		118		107		65,56%	235	48		49		1.238		143	
	2000	202	23,17%	211	17,22%	136	15,25%	98	-8,41%	64,45%	175	20	-58,33%	22	-55,10%	1.234	-0,32%	168	17,48%
	2001	144	-28,71%	196	-7,11%	112	-17,65%	46	-53,06%	57,14%	115	26	30,00%	26	18,18%	1.286	4,21%	172	2,38%
	2002	138	-4,17%	124	-36,73%	80	-28,57%	60	30,43%	64,52%	157	25	-3,85%	25	-3,85%	1.254	-2,49%	182	5,81%
	2003	140	1,45%	168	35,48%	81	1,25%	32	-46,67%	48,21%	82	35	40,00%	35	40,00%	1.297	3,43%	153	-15,93%
	2004	112	-20,00%	124	-26,19%	92	13,58%	20	-37,50%	74,19%	64	16	-54,29%	16	-54,29%	1.285	-0,93%	149	-2,61%
	2005	167	49,11%	157	26,61%	110	19,57%	30	50,00%	70,06%	65	23	43,75%	22	37,50%	1.298	1,01%	158	6,04%
	TOTAL		1.067		1.160		729		30		62,84%		193		195		8.892		1.125
TOTAL	1999	383		396		286		200		72,22%	188	90		89		2.730		294	
	2000	490	27,94%	515	30,05%	377	31,82%	175	-12,50%	73,20%	129	46	-48,89%	51	-42,70%	2.676	-1,98%	295	0,34%
	2001	353	-27,96%	457	-11,26%	320	-15,12%	71	-59,43%	70,02%	72	47	2,17%	47	-7,84%	2.837	6,02%	328	11,19%
	2002	357	1,13%	354	-22,54%	238	-25,63%	74	4,23%	67,23%	75	42	-10,64%	42	-10,64%	2.786	-1,80%	340	3,66%
	2003	364	1,96%	370	4,52%	217	-8,82%	68	-8,11%	58,65%	67	53	26,19%	53	26,19%	2.841	1,97%	277	-18,53%
	2004	290	-20,33%	324	-12,43%	240	10,60%	34	-50,00%	74,07%	42	30	-43,40%	30	-43,40%	2.815	-0,92%	283	2,17%
	2005	375	29,31%	357	10,19%	263	9,58%	52	52,94%	73,67%	50	36	20,00%	35	16,67%	2.821	0,21%	303	7,07%
	TOTAL		2.612		2.773		1.941		52		70,00%		344		347		19.506		2.120

(a) Variación en relación con el año anterior

(b) Coeficiente de Reconocimiento (C.R.): cociente entre los expedientes aprobados y los resueltos

(c) Coeficiente de Gestión (C.G.): Expresa en días la entrada media de expedientes en relación con el número de los que se encuentran en gestión al finalizar el año

COMUNIDAD DE CASTILLA-LA MANCHA

RESUMEN DE LA GESTIÓN DE LAS PENSIONES NO CONTRIBUTIVAS

		GESTIÓN EN TRÁMITE INICIAL						RECLAMACIONES				REVISIONES EFECTUADAS							
		Presentadas		Resueltas		Aprobadas		Pendientes		C.R.	C.G.	Presentadas		Efectuadas		Anuales		Oficio e Inst. de parte	
		nº	Δ (a)	nº	Δ (a)	nº	Δ (a)	nº	Δ (a)	(b)	(c)	nº	Δ (a)	Ptas.	Δ (a)	nº	Δ (a)	nº	Δ (a)
JUBILACIÓN	1999	2.097		2.018		1.573		475		77,95%	82	158		169		11.778		1.548	
	2000	2.296	9,49%	2.541	25,92%	1.932	22,82%	230	-51,58%	76,03%	36	205	29,75%	202	19,53%	12.331	4,70%	1.718	10,98%
	2001	1.937	-15,64%	1.842	-27,51%	1.341	-30,59%	325	41,30%	72,80%	60	251	22,44%	242	19,80%	9.610	-22,07%	1.571	-8,56%
	2002	2.005	3,51%	2.091	13,52%	1.477	10,14%	239	-26,46%	70,64%	43	243	-3,19%	241	-0,41%	12.830	33,51%	1.798	14,45%
	2003	1.936	-3,44%	1.869	-10,62%	1.280	-13,34%	306	28,03%	68,49%	57	233	-4,12%	238	-1,24%	12.830	0,00%	1.753	-2,50%
	2004	1.550	-19,94%	1.583	-15,30%	1.043	-18,52%	273	-10,78%	65,89%	63	213	-8,58%	210	-11,76%	10.837	-15,53%	1.477	-15,74%
	2005	1.612	4,00%	1.597	0,88%	1.020	-2,21%	288	5,49%	63,87%	64	170	-20,19%	177	-15,71%	9.547	-11,90%	1.606	8,73%
	TOTAL		13.433		13.541		9.666		288		71,38%		1.473		1.479		79.763		11.471
INVALIDEZ	1999	2.152		2.001		1.123		683		56,12%	114	240		227		9.660		1.257	
	2000	1.907	-11,38%	2.162	8,05%	1.288	14,69%	428	-37,34%	59,57%	81	319	32,92%	318	40,09%	9.795	1,40%	1.387	10,34%
	2001	1.727	-9,44%	1.714	-20,72%	976	-24,22%	441	3,04%	56,94%	92	283	-11,29%	294	-7,55%	8.415	-14,09%	1.403	1,15%
	2002	1.574	-8,86%	1.672	-2,45%	1.030	5,53%	343	-22,22%	61,60%	78	284	0,35%	292	-0,68%	10.203	21,25%	1.706	21,60%
	2003	1.501	-4,64%	1.415	-15,37%	867	-15,83%	429	25,07%	61,27%	103	242	-14,79%	240	-17,81%	10.203	0,00%	1.781	4,40%
	2004	1.366	-8,99%	1.379	-2,54%	859	-0,92%	416	-3,03%	62,29%	110	241	-0,41%	243	1,25%	9.789	-4,06%	1.430	-19,71%
	2005	1.414	3,51%	1.365	-1,02%	842	-1,98%	465	11,78%	61,68%	118	262	8,71%	258	6,17%	9.750	-0,40%	1.619	13,22%
	TOTAL		11.641		11.708		6.985		465		59,66%		1.871		1.872		67.815		10.583
TOTAL	1999	4.249		4.019		2.696		1.158		67,08%	98	398		396		21.438		2.805	
	2000	4.203	-1,08%	4.703	17,02%	3.220	19,44%	658	-43,18%	68,47%	56	524	31,66%	520	31,31%	22.126	3,21%	3.105	10,70%
	2001	3.664	-12,82%	3.556	-24,39%	2.317	-28,04%	766	16,41%	65,16%	75	534	1,91%	536	3,08%	18.025	-18,53%	2.974	-4,22%
	2002	3.579	-2,32%	3.763	5,82%	2.507	8,20%	582	-24,02%	66,62%	59	527	-1,31%	533	-0,56%	23.033	27,78%	3.504	17,82%
	2003	3.437	-3,97%	3.284	-12,73%	2.147	-14,36%	735	26,29%	65,38%	77	475	-9,87%	478	-10,32%	23.033	0,00%	3.534	0,86%
	2004	2.916	-15,16%	2.962	-9,81%	1.902	-11,41%	689	-6,26%	64,21%	85	454	-4,42%	453	-5,23%	20.626	-10,45%	2.907	-17,74%
	2005	3.026	3,77%	2.962	0,00%	1.862	-2,10%	753	9,29%	62,86%	90	432	-4,85%	435	-3,97%	19.297	-6,44%	3.225	10,94%
	TOTAL		25.074		25.249		16.651		753		65,95%		3.344		3.351		147.578		22.054

(a) Variación en relación con el año anterior

(b) Coeficiente de Reconocimiento (C.R.): cociente entre los expedientes aprobados y los resueltos

(c) Coeficiente de Gestión (C.G.): Expresa en días la entrada media de expedientes en relación con el número de los que se encuentran en gestión al finalizar el año

PROVINCIA DE ALBACETE

RESUMEN DE LA GESTIÓN DE LAS PENSIONES NO CONTRIBUTIVAS

		GESTIÓN EN TRÁMITE INICIAL						RECLAMACIONES				REVISIONES EFECTUADAS							
		Presentadas		Resueltas		Aprobadas		Pendientes		C.R.	C.G.	Presentadas		Efectuadas		Anuales		Oficio e Inst. de parte	
		nº	Δ (a)	nº	Δ (a)	nº	Δ (a)	nº	Δ (a)	(b)	(c)	nº	Δ (a)	Ptas.	Δ (a)	nº	Δ (a)	nº	Δ (a)
JUBILACIÓN	1999	351		311		241		86		77,49%	88	54		53		2.385		295	
	2000	394	12,25%	449	44,37%	361	49,79%	31	-63,95%	80,40%	28	48	-11,11%	49	-7,55%	2.346	-1,64%	325	10,17%
	2001	398	1,02%	397	-11,58%	301	-16,62%	32	3,23%	75,82%	29	79	64,58%	78	59,18%	2.399	2,26%	275	-15,38%
	2002	477	19,85%	436	9,82%	292	-2,99%	73	128,13%	66,97%	55	57	-27,85%	58	-25,64%	2.352	-1,96%	296	7,64%
	2003	424	-11,11%	433	-0,69%	294	0,68%	64	-12,33%	67,90%	54	56	-1,75%	54	-6,90%	2.352	0,00%	298	0,68%
	2004	313	-26,18%	294	-32,10%	191	-35,03%	83	29,69%	64,97%	95	38	-32,14%	37	-31,48%	2.335	-0,72%	251	-15,77%
	2005	328	4,79%	334	13,61%	221	15,71%	77	-7,23%	66,17%	85	43	13,16%	45	21,62%	2.314	-0,90%	280	11,55%
	TOTAL		2.685		2.654		1.901		77		71,63%		375		374		16.483		2.020
INVAUZ	1999	524		403		224		242		55,58%	166	72		74		2.493		285	
	2000	408	-22,14%	439	8,93%	202	-9,82%	211	-12,81%	46,01%	186	89	23,61%	85	14,86%	2.535	1,68%	301	5,61%
	2001	325	-20,34%	390	-11,16%	177	-12,38%	146	-30,81%	45,38%	162	87	-2,25%	93	9,41%	2.551	0,63%	322	6,98%
	2002	388	19,38%	410	5,13%	201	13,56%	124	-15,07%	49,02%	115	81	-6,90%	73	-21,51%	2.455	-3,76%	340	5,59%
	2003	359	-7,47%	304	-25,85%	157	-21,89%	179	44,35%	51,64%	179	77	-4,94%	82	12,33%	2.455	0,00%	343	0,88%
	2004	318	-11,42%	323	6,25%	171	8,92%	174	-2,79%	52,94%	197	63	-18,18%	66	-19,51%	2.459	0,16%	314	-8,45%
	2005	396	24,53%	410	26,93%	203	18,71%	160	-8,05%	49,51%	145	97	53,97%	90	36,36%	2.461	0,08%	338	7,64%
	TOTAL		2.718		2.679		1.335		160		49,83%		566		563		17.409		2.243
TOTAL	1999	875		714		465		328		65,13%	135	126		127		4.878		580	
	2000	802	-8,34%	888	24,37%	563	21,08%	242	-26,22%	63,40%	109	137	8,73%	134	5,51%	4.881	0,06%	626	7,93%
	2001	723	-9,85%	787	-11,37%	478	-15,10%	178	-26,45%	60,74%	89	166	21,17%	171	27,61%	4.950	1,41%	597	-4,63%
	2002	865	19,64%	846	7,50%	493	3,14%	197	10,67%	58,27%	82	138	-16,87%	131	-23,39%	4.807	-2,89%	636	6,53%
	2003	783	-9,48%	737	-12,88%	451	-8,52%	243	23,35%	61,19%	112	133	-3,62%	136	3,82%	4.807	0,00%	641	0,79%
	2004	631	-19,41%	617	-16,28%	362	-19,73%	257	5,76%	58,67%	147	101	-24,06%	103	-24,26%	4.794	-0,27%	565	-11,86%
	2005	724	14,74%	744	20,58%	424	17,13%	237	-7,78%	56,99%	118	140	38,61%	135	31,07%	4.775	-0,40%	618	9,38%
	TOTAL		5.403		5.333		3.236		237		60,68%		941		937		33.892		4.263

(a) Variación en relación con el año anterior

(b) Coeficiente de Reconocimiento (C.R.): cociente entre los expedientes aprobados y los resueltos

(c) Coeficiente de Gestión (C.G.): Expresa en días la entrada media de expedientes en relación con el número de los que se encuentran en gestión al finalizar el año

PROVINCIA DE CIUDAD REAL

RESUMEN DE LA GESTIÓN DE LAS PENSIONES NO CONTRIBUTIVAS

		GESTIÓN EN TRÁMITE INICIAL						RECLAMACIONES				REVISIONES EFECTUADAS							
		Presentadas		Resueltas		Aprobadas		Pendientes		C.R.	C.G.	Presentadas		Efectuadas		Anuales		Oficio e Inst. de parte	
		nº	Δ (a)	nº	Δ (a)	nº	Δ (a)	nº	Δ (a)	(b)	(c)	nº	Δ (a)	Ptas.	Δ (a)	nº	Δ (a)	nº	Δ (a)
JUBILACIÓN	1999	733		727		561		109		77,17%	54	44		48		3.507		416	
	2000	857	16,92%	893	22,83%	681	21,39%	73	-33,03%	76,26%	31	94	113,64%	93	93,75%	3.930	12,06%	504	21,15%
	2001	626	-26,95%	560	-37,29%	382	-43,91%	139	90,41%	68,21%	80	85	-9,57%	76	-18,28%	4.055	3,18%	459	-8,93%
	2002	575	-8,15%	659	17,68%	472	23,56%	55	-60,43%	71,62%	34	122	43,53%	124	63,16%	4.040	-0,37%	568	23,75%
	2003	590	2,61%	586	-11,08%	408	-13,56%	59	7,27%	69,62%	36	109	-10,66%	116	-6,45%	4.040	0,00%	541	-4,75%
	2004	472	-20,00%	470	-19,80%	319	-21,81%	61	3,39%	67,87%	47	94	-13,76%	93	-19,83%	2.977	-26,31%	495	-8,50%
	2005	491	4,03%	456	-2,98%	274	-14,11%	96	57,38%	60,09%	70	51	-45,74%	49	-47,31%	2.940	-1,24%	544	9,90%
	TOTAL	4.344		4.351		3.097		96		71,18%		599		599		25.489		3.527	
INVALIDEZ	1999	576		675		358		112		53,04%	70	67		53		2.782		339	
	2000	708	22,92%	742	9,93%	457	27,65%	78	-30,36%	61,59%	40	125	86,57%	126	137,74%	2.669	-4,06%	422	24,48%
	2001	598	-15,54%	546	-26,42%	299	-34,57%	130	66,67%	54,76%	78	77	-38,40%	85	-32,54%	3.188	19,45%	418	-0,95%
	2002	503	-15,89%	603	10,44%	382	27,76%	30	-76,92%	63,35%	21	112	45,45%	122	43,53%	3.171	-0,53%	502	20,10%
	2003	392	-22,07%	384	-36,32%	221	-42,15%	38	26,67%	57,55%	35	77	-31,25%	79	-35,25%	3.171	0,00%	576	14,74%
	2004	361	-7,91%	362	-5,73%	224	1,36%	37	-2,63%	61,88%	37	85	10,39%	84	6,33%	3.026	-4,57%	467	-18,92%
	2005	330	-8,59%	312	-13,81%	193	-13,84%	55	48,65%	61,86%	60	79	-7,06%	69	-17,86%	3.003	-0,76%	479	2,57%
	TOTAL	3.468		3.624		2.134		55		58,89%		622		618		21.010		3.203	
TOTAL	1999	1.309		1.402		919		221		65,55%	61	111		101		6.289		755	
	2000	1.565	19,56%	1.635	16,62%	1.138	23,83%	151	-31,67%	69,60%	35	219	97,30%	219	116,83%	6.599	4,93%	926	22,65%
	2001	1.224	-21,79%	1.106	-32,35%	681	-40,16%	269	78,15%	61,57%	79	162	-26,03%	161	-26,48%	7.243	9,76%	877	-5,29%
	2002	1.078	-11,93%	1.262	14,10%	854	25,40%	85	-68,40%	67,67%	28	234	44,44%	246	52,80%	7.211	-0,44%	1.070	22,01%
	2003	982	-8,91%	970	-23,14%	629	-26,35%	97	14,12%	64,85%	36	186	-20,51%	195	-20,73%	7.211	0,00%	1.117	4,39%
	2004	833	-15,17%	832	-14,23%	543	-13,67%	98	1,03%	65,26%	42	179	-3,76%	177	-9,23%	6.003	-16,75%	962	-13,88%
	2005	821	-1,44%	768	-7,69%	467	-14,00%	151	54,08%	60,81%	66	130	-27,37%	118	-33,33%	5.943	-1,00%	1.023	6,34%
	TOTAL	7.812		7.975		5.231		151		65,59%		1.221		1.217		46.499		6.730	

(a) Variación en relación con el año anterior

(b) Coeficiente de Reconocimiento (C.R.): cociente entre los expedientes aprobados y los resueltos

(c) Coeficiente de Gestión (C.G.): Expresa en días la entrada media de expedientes en relación con el número de los que se encuentran en gestión al finalizar el año

PROVINCIA DE CUENCA

RESUMEN DE LA GESTIÓN DE LAS PENSIONES NO CONTRIBUTIVAS

		GESTIÓN EN TRÁMITE INICIAL						RECLAMACIONES				REVISIONES EFECTUADAS							
		Presentadas		Resueltas		Aprobadas		Pendientes		C.R.	C.G.	Presentadas		Efectuadas		Anuales		Oficio e Inst. de parte	
		nº	Δ (a)	nº	Δ (a)	nº	Δ (a)	nº	Δ (a)	(b)	(c)	nº	Δ (a)	Ptas.	Δ (a)	nº	Δ (a)	nº	Δ (a)
JUBILACIÓN	1999	288		285		206		40		72,28%	50	29		29		1.457		328	
	2000	306	6,25%	324	13,68%	231	12,14%	22	-45,00%	71,30%	26	14	-51,72%	12	-58,62%	1.479	1,51%	357	8,84%
	2001	262	-14,38%	252	-22,22%	179	-22,51%	32	45,45%	71,03%	44	35	150,00%	33	175,00%	1.567	5,95%	299	-16,25%
	2002	281	7,25%	270	7,14%	184	2,79%	43	34,38%	68,15%	55	23	-34,29%	23	-30,30%	1.579	0,77%	316	5,69%
	2003	263	-6,41%	251	-7,04%	171	-7,07%	55	27,91%	68,13%	75	18	-21,74%	19	-17,39%	1.579	0,00%	318	0,63%
	2004	229	-12,93%	241	-3,98%	160	-6,43%	43	-21,82%	66,39%	68	22	22,22%	20	5,26%	1.390	-11,97%	188	-40,88%
	2005	222	-3,06%	244	1,24%	167	4,38%	21	-51,16%	68,44%	34	14	-36,36%	19	-5,00%	1.370	-1,44%	165	-12,23%
	TOTAL		1.851		1.867		1.298		21		69,52%		155		155		10.421		1.971
INVALIDEZ	1999	248		272		161		62		59,19%	90	42		41		1.424		230	
	2000	237	-4,44%	238	-12,50%	143	-11,18%	61	-1,61%	60,08%	93	39	-7,14%	37	-9,76%	1.499	5,27%	245	6,52%
	2001	227	-4,22%	220	-7,56%	149	4,20%	68	11,48%	67,73%	108	46	17,95%	42	13,51%	1.577	5,20%	238	-2,86%
	2002	196	-13,66%	198	-10,00%	127	-14,77%	66	-2,94%	64,14%	121	31	-32,61%	36	-14,29%	1.554	-1,46%	273	14,71%
	2003	238	21,43%	238	20,20%	158	24,41%	66	0,00%	66,39%	100	26	-16,13%	26	-27,78%	1.554	0,00%	306	12,09%
	2004	226	-5,04%	214	-10,08%	133	-15,82%	78	18,18%	62,15%	124	33	26,92%	28	7,69%	1.326	-14,67%	216	-29,41%
	2005	198	-12,39%	205	-4,21%	143	7,52%	71	-8,97%	69,76%	129	16	-51,52%	24	-14,29%	1.274	-3,92%	231	6,94%
	TOTAL		1.570		1.585		1.014		71		63,97%		233		234		10.208		1.739
TOTAL	1999	536		557		367		102		65,89%	69	71		70		2.881		558	
	2000	543	1,31%	562	0,90%	374	1,91%	83	-18,63%	66,55%	55	53	-25,35%	49	-30,00%	2.978	3,37%	602	7,89%
	2001	489	-9,94%	472	-16,01%	328	-12,30%	100	20,48%	69,49%	74	81	52,83%	75	53,06%	3.144	5,57%	537	-10,80%
	2002	477	-2,45%	468	-0,85%	311	-5,18%	109	9,00%	66,45%	82	54	-33,33%	59	-21,33%	3.133	-0,35%	589	9,68%
	2003	501	5,03%	489	4,49%	329	5,79%	121	11,01%	67,28%	87	44	-18,52%	45	-23,73%	3.133	0,00%	624	5,94%
	2004	455	-9,18%	455	-6,95%	293	-10,94%	121	0,00%	64,40%	96	55	25,00%	48	6,67%	2.716	-13,31%	404	-35,26%
	2005	420	-7,69%	449	-1,32%	310	5,80%	92	-23,97%	69,04%	79	30	-45,45%	43	-10,42%	2.644	-2,65%	396	-1,98%
	TOTAL		3.421		3.452		2.312		92		66,98%		388		389		20.629		3.710

(a) Variación en relación con el año anterior

(b) Coeficiente de Reconocimiento (C.R.): cociente entre los expedientes aprobados y los resueltos

(c) Coeficiente de Gestión (C.G.): Expresa en días la entrada media de expedientes en relación con el número de los que se encuentran en gestión al finalizar el año

PROVINCIA DE GUADALAJARA

RESUMEN DE LA GESTIÓN DE LAS PENSIONES NO CONTRIBUTIVAS

		GESTIÓN EN TRÁMITE INICIAL						RECLAMACIONES				REVISIONES EFECTUADAS							
		Presentadas		Resueltas		Aprobadas		Pendientes		C.R.	C.G.	Presentadas		Efectuadas		Anuales		Oficio e Inst. de parte	
		nº	Δ (a)	nº	Δ (a)	nº	Δ (a)	nº	Δ (a)	(b)	(c)	nº	Δ (a)	Ptas.	Δ (a)	nº	Δ (a)	nº	Δ (a)
JUBILACIÓN	1999	102		102		67		8		65,69%	28	12		11		620		82	
	2000	85	-16,67%	78	-23,53%	49	-26,87%	15	87,50%	62,82%	64	7	-41,67%	8	-27,27%	638	2,90%	81	-1,22%
	2001	82	-3,53%	85	8,97%	55	12,24%	12	-20,00%	64,71%	53	20	185,71%	20	150,00%	567	-11,13%	83	2,47%
	2002	87	6,10%	92	8,24%	63	14,55%	7	-41,67%	68,48%	29	9	-55,00%	7	-65,00%	549	-3,17%	136	63,86%
	2003	81	-6,90%	83	-9,78%	50	-20,63%	5	-28,57%	60,24%	22	10	11,11%	12	71,43%	549	0,00%	112	-17,65%
	2004	72	-11,11%	68	-18,07%	34	-32,00%	9	80,00%	50,00%	45	14	40,00%	14	16,67%	471	-14,21%	69	-38,39%
	2005	60	-16,67%	64	-5,88%	46	35,29%	5	-44,44%	71,88%	30	16	14,29%	16	14,29%	464	-1,49%	63	-8,70%
	TOTAL	569		572		364		5		63,64%		88		88		3.858		626	
INVÁLIDez	1999	89		97		73		15		75,26%	61	13		15		633		97	
	2000	70	-21,35%	76	-21,65%	53	-27,40%	9	-40,00%	69,74%	46	19	46,15%	16	6,67%	624	-1,42%	98	1,03%
	2001	76	8,57%	72	-5,26%	50	-5,66%	13	44,44%	69,44%	62	25	31,58%	27	68,75%	599	-4,01%	104	6,12%
	2002	84	10,53%	85	18,06%	68	36,00%	12	-7,69%	80,00%	51	20	-20,00%	21	-22,22%	573	-4,34%	125	20,19%
	2003	88	4,76%	83	-2,35%	63	-7,35%	17	41,67%	75,90%	70	11	-45,00%	11	-47,62%	573	0,00%	183	46,40%
	2004	51	-42,05%	60	-27,71%	39	-38,10%	8	-52,94%	65,00%	56	13	18,18%	12	9,09%	480	-16,23%	126	-31,15%
	2005	80	56,86%	73	21,67%	52	33,33%	15	87,50%	71,23%	68	14	7,69%	15	25,00%	496	3,33%	97	-23,02%
	TOTAL	538		546		398		15		72,89%		115		117		3.978		830	
TOTAL	1999	191		199		140		23		70,35%	43	25		26		1.253		179	
	2000	155	-18,85%	154	-22,61%	102	-27,14%	24	4,35%	66,23%	56	26	4,00%	24	-7,69%	1.262	0,72%	179	0,00%
	2001	158	1,94%	157	1,95%	105	2,94%	25	4,17%	66,88%	57	45	73,08%	47	95,83%	1.166	-7,61%	187	4,47%
	2002	171	8,23%	177	12,74%	131	24,76%	19	-24,00%	74,01%	40	29	-35,56%	28	-40,43%	1.122	-3,77%	261	39,57%
	2003	169	-1,17%	166	-6,21%	113	-13,74%	22	15,79%	68,07%	47	21	-27,59%	23	-17,86%	1.122	0,00%	295	13,03%
	2004	123	-27,22%	128	-22,89%	73	-35,40%	17	-22,73%	57,03%	50	27	28,57%	26	13,04%	951	-15,24%	195	-33,90%
	2005	140	13,82%	137	7,03%	98	34,25%	20	17,65%	71,53%	51	30	11,11%	31	19,23%	960	0,95%	160	-17,95%
	TOTAL	1.107		1.118		762		20		68,16%		203		205		7.836		1.456	

(a) Variación en relación con el año anterior

(b) Coeficiente de Reconocimiento (C.R.): cociente entre los expedientes aprobados y los resueltos

(c) Coeficiente de Gestión (C.G.): Expresa en días la entrada media de expedientes en relación con el número de los que se encuentran en gestión al finalizar el año

PROVINCIA DE TOLEDO

RESUMEN DE LA GESTIÓN DE LAS PENSIONES NO CONTRIBUTIVAS

		GESTIÓN EN TRÁMITE INICIAL						RECLAMACIONES				REVISIONES EFECTUADAS							
		Presentadas		Resueltas		Aprobadas		Pendientes		C.R.	C.G.	Presentadas		Efectuadas		Anuales		Oficio e Inst. de parte	
		nº	Δ (a)	nº	Δ (a)	nº	Δ (a)	nº	Δ (a)	(b)	(c)	nº	Δ (a)	Ptas.	Δ (a)	nº	Δ (a)	nº	Δ (a)
JUBILACIÓN	1999	623		593		498		232		83,98%	134	19		28		3.809		427	
	2000	654	4,98%	797	34,40%	610	22,49%	89	-61,64%	76,54%	49	42	121,05%	40	42,86%	3.938	3,39%	451	5,62%
	2001	569	-13,00%	548	-31,24%	424	-30,49%	110	23,60%	77,37%	70	32	-23,81%	35	-12,50%	1.022	-74,05%	455	0,89%
	2002	585	2,81%	634	15,69%	466	9,91%	61	-44,55%	73,50%	38	32	0,00%	29	-17,14%	4.310	321,72%	482	5,93%
	2003	578	-1,20%	516	-18,61%	357	-23,39%	123	101,64%	69,19%	77	40	25,00%	37	27,59%	4.310	0,00%	484	0,41%
	2004	464	-19,72%	510	-1,16%	339	-5,04%	77	-37,40%	66,47%	60	45	12,50%	46	24,32%	3.664	-14,99%	474	-2,07%
	2005	511	10,13%	499	-2,16%	312	-7,96%	89	15,58%	62,53%	63	46	2,22%	48	4,35%	2.459	-32,89%	554	16,88%
	TOTAL	3.984		4.097		3.006		89		73,37%		256		263		23.512		3.327	
INVALIDEZ	1999	715		554		307		252		55,42%	127	46		44		2.328		306	
	2000	484	-32,31%	667	20,40%	433	41,04%	69	-72,62%	64,92%	51	47	2,17%	54	22,73%	2.468	6,01%	321	4,90%
	2001	501	3,51%	486	-27,14%	301	-30,48%	84	21,74%	61,93%	60	48	2,13%	47	-12,96%	500	-79,74%	321	0,00%
	2002	403	-19,56%	376	-22,63%	252	-16,28%	111	32,14%	67,02%	99	40	-16,67%	40	-14,89%	2.450	390,00%	466	45,17%
	2003	424	5,21%	406	7,98%	268	6,35%	129	16,22%	66,01%	110	51	27,50%	42	5,00%	2.450	0,00%	373	-19,96%
	2004	410	-3,30%	420	3,45%	292	8,96%	119	-7,75%	69,52%	104	47	-7,84%	53	26,19%	2.498	1,96%	307	-17,69%
	2005	410	0,00%	365	-13,10%	251	-14,04%	164	37,82%	68,77%	144	56	19,15%	60	13,21%	2.516	0,72%	474	54,40%
	TOTAL	3.347		3.274		2.104		164		64,26%		335		340		15.210		2.568	
TOTAL	1999	1.338		1.147		805		484		70,18%	130	65		72		6.137		733	
	2000	1.138	-14,95%	1.464	27,64%	1.043	29,57%	158	-67,36%	71,24%	50	89	36,92%	94	30,56%	6.406	4,38%	772	5,32%
	2001	1.070	-5,98%	1.034	-29,37%	725	-30,49%	194	22,78%	70,12%	65	80	-10,11%	82	-12,77%	1.522	-76,24%	776	0,52%
	2002	988	-7,66%	1.010	-2,32%	718	-0,97%	172	-11,34%	71,09%	63	72	-10,00%	69	-15,85%	6.760	344,15%	948	22,16%
	2003	1.002	1,42%	922	-8,71%	625	-12,95%	252	46,51%	67,79%	91	91	26,39%	79	14,49%	6.760	0,00%	857	-9,60%
	2004	874	-12,77%	930	0,87%	631	0,96%	196	-22,22%	67,85%	81	92	1,10%	99	25,32%	6.162	-8,85%	781	-8,87%
	2005	921	5,38%	864	-7,10%	563	-10,78%	253	29,08%	65,16%	99	102	10,87%	108	9,09%	4.975	-19,26%	1.028	31,63%
	TOTAL	7.331		7.371		5.110		253		69,33%		591		603		38.722		5.895	

(a) Variación en relación con el año anterior

(b) Coeficiente de Reconocimiento (C.R.): cociente entre los expedientes aprobados y los resueltos

(c) Coeficiente de Gestión (C.G.): Expresa en días la entrada media de expedientes en relación con el número de los que se encuentran en gestión al finalizar el año

COMUNIDAD DE CATALUNYA

RESUMEN DE LA GESTIÓN DE LAS PENSIONES NO CONTRIBUTIVAS

		GESTIÓN EN TRÁMITE INICIAL						RECLAMACIONES				REVISIONES EFECTUADAS							
		Presentadas		Resueltas		Aprobadas		Pendientes		C.R.	C.G.	Presentadas		Efectuadas		Anuales		Oficio e Inst. de parte	
		nº	Δ (a)	nº	Δ (a)	nº	Δ (a)	nº	Δ (a)	(b)	(c)	nº	Δ (a)	Ptas.	Δ (a)	nº	Δ (a)	nº	Δ (a)
JUBILACIÓN	1999	5.220		5.211		3.473		1.345		66,65%	93	640		979		29.368		2.584	
	2000	4.265	-18,30%	4.920	-5,58%	3.468	-0,14%	690	-48,70%	70,49%	58	409	-36,09%	503	-48,62%	30.475	3,77%	2.839	9,87%
	2001	3.970	-6,92%	3.676	-25,28%	2.379	-31,40%	984	42,61%	64,72%	89	324	-20,78%	312	-37,97%	31.275	2,63%	1.422	-49,91%
	2002	4.053	2,09%	4.313	17,33%	2.692	13,16%	724	-26,42%	62,42%	64	725	123,77%	689	120,83%	27.715	-11,38%	1.406	-1,13%
	2003	4.240	4,61%	4.054	-6,01%	2.345	-12,89%	910	25,69%	57,84%	77	359	-50,48%	398	-42,24%	30.357	9,53%	2.559	82,01%
	2004	3.537	-16,58%	3.743	-7,67%	2.114	-9,85%	704	-22,64%	56,48%	72	592	64,90%	510	28,14%	30.370	0,04%	3.437	34,31%
	2005	3.784	6,98%	4.019	7,37%	2.178	3,03%	469	-33,38%	54,19%	45	503	-15,03%	592	16,08%	29.670	-2,30%	2.252	-34,48%
	TOTAL	29.069		29.936		18.649		469		62,30%		3.552		3.983		209.230		16.499	
INVAUZ	1999	5.829		6.342		3.107		1.774		48,99%	110	1.226		1.732		25.149		4.085	
	2000	5.175	-11,22%	5.341	-15,78%	2.968	-4,47%	1.608	-9,36%	55,57%	112	964	-21,37%	1.138	-34,30%	26.584	5,71%	4.695	14,93%
	2001	5.024	-2,92%	5.013	-6,14%	2.740	-7,68%	1.619	0,68%	54,66%	116	743	-22,93%	779	-31,55%	27.912	5,00%	2.424	-48,37%
	2002	5.030	0,12%	5.331	6,34%	2.880	5,11%	1.318	-18,59%	54,02%	94	1.194	60,70%	1.108	42,23%	28.574	2,37%	2.944	21,45%
	2003	5.152	2,43%	4.800	-9,96%	2.440	-15,28%	1.670	26,71%	50,83%	117	784	-34,34%	853	-23,01%	29.328	2,64%	3.818	29,69%
	2004	4.505	-12,56%	4.726	-1,54%	2.198	-9,92%	1.449	-13,23%	46,51%	116	1.242	58,42%	992	16,30%	30.328	3,41%	5.226	36,88%
	2005	4.285	-4,88%	4.529	-4,17%	2.050	-6,73%	1.205	-16,84%	45,26%	101	943	-24,07%	1.159	16,83%	30.310	-0,06%	3.757	-28,11%
	TOTAL	35.000		36.082		18.383		1.205		50,95%		7.096		7.761		198.185		26.949	
TOTAL	1999	11.049		11.553		6.580		3.119		56,95%	102	1.866		2.711		54.517		6.669	
	2000	9.440	-14,56%	10.261	-11,18%	6.436	-2,19%	2.298	-26,32%	62,72%	88	1.373	-26,42%	1.641	-39,47%	57.059	4,66%	7.534	12,97%
	2001	8.994	-4,72%	8.689	-15,32%	5.119	-20,46%	2.603	13,27%	58,91%	104	1.067	-22,29%	1.091	-33,52%	59.187	3,73%	3.846	-48,95%
	2002	9.083	0,99%	9.644	10,99%	5.572	8,85%	2.042	-21,55%	57,78%	81	1.919	79,85%	1.797	64,71%	56.289	-4,90%	4.350	13,10%
	2003	9.392	3,40%	8.854	-8,19%	4.785	-14,12%	2.580	26,35%	54,04%	99	1.143	-40,44%	1.251	-30,38%	59.685	6,03%	6.377	46,60%
	2004	8.042	-14,37%	8.469	-4,35%	4.312	-9,89%	2.153	-16,55%	50,92%	96	1.834	60,45%	1.502	20,06%	60.698	1,70%	8.663	35,85%
	2005	8.069	0,34%	8.548	0,93%	4.228	-1,95%	1.674	-22,25%	49,46%	75	1.446	-21,16%	1.751	16,58%	59.980	-1,18%	6.009	-30,64%
	TOTAL	64.069		66.018		37.032		1.674		56,09%		10.648		11.744		407.415		43.448	

(a) Variación en relación con el año anterior

(b) Coeficiente de Reconocimiento (C.R.): cociente entre los expedientes aprobados y los resueltos

(c) Coeficiente de Gestión (C.G.): Expresa en días la entrada media de expedientes en relación con el número de los que se encuentran en gestión al finalizar el año

PROVINCIA DE BARCELONA

RESUMEN DE LA GESTIÓN DE LAS PENSIONES NO CONTRIBUTIVAS

		GESTIÓN EN TRÁMITE INICIAL						RECLAMACIONES				REVISIONES EFECTUADAS							
		Presentadas		Resueltas		Aprobadas		Pendientes		C.R.	C.G.	Presentadas		Efectuadas		Anuales		Oficio e Inst. de parte	
		nº	Δ (a)	nº	Δ (a)	nº	Δ (a)	nº	Δ (a)	(b)	(c)	nº	Δ (a)	Ptas.	Δ (a)	nº	Δ (a)	nº	Δ (a)
JUBILACIÓN	1999	3.945		3.907		2.653		1.037		67,90%	95	453		668		21.450		1.909	
	2000	3.077	-22,00%	3.622	-7,29%	2.579	-2,79%	492	-52,56%	71,20%	58	300	-33,77%	367	-45,06%	22.371	4,29%	2.093	9,64%
	2001	2.878	-6,47%	2.656	-26,67%	1.715	-33,50%	714	45,12%	64,57%	89	246	-18,00%	230	-37,33%	22.927	2,49%	1.033	-50,65%
	2002	2.991	3,93%	3.197	20,37%	2.000	16,62%	508	-28,85%	62,56%	61	591	140,24%	564	145,22%	22.675	-1,10%	1.035	0,19%
	2003	3.090	3,31%	2.965	-7,26%	1.740	-13,00%	633	24,61%	58,68%	74	264	-55,33%	303	-46,28%	22.332	-1,51%	1.958	89,18%
	2004	2.636	-14,69%	2.755	-7,08%	1.565	-10,06%	514	-18,80%	56,81%	70	447	69,32%	376	24,09%	22.332	0,00%	2.458	25,54%
	2005	2.822	7,06%	2.998	8,82%	1.635	4,47%	338	-34,24%	54,54%	43	383	-14,32%	458	21,81%	21.827	-2,26%	1.633	-33,56%
	TOTAL	21.439		22.100		13.887		338		62,84%		2.684		2.966		155.914		12.119	
INVALIDEZ	1999	4.729		5.117		2.446		1.393		47,80%	106	1.012		1.366		18.074		3.021	
	2000	4.077	-13,79%	4.285	-16,26%	2.349	-3,97%	1.185	-14,93%	54,82%	105	769	-24,01%	926	-32,21%	19.340	7,00%	3.430	13,54%
	2001	4.033	-1,08%	3.977	-7,19%	2.175	-7,41%	1.241	4,73%	54,69%	111	591	-23,15%	608	-34,34%	20.523	6,12%	1.788	-47,87%
	2002	4.014	-0,47%	4.233	6,44%	2.279	4,78%	1.022	-17,65%	53,84%	92	982	66,16%	898	47,70%	21.089	2,76%	2.199	22,99%
	2003	4.074	1,49%	3.818	-9,80%	1.876	-17,68%	1.278	25,05%	49,14%	113	631	-35,74%	711	-20,82%	22.576	7,05%	2.843	29,29%
	2004	3.553	-12,79%	3.687	-3,43%	1.638	-12,69%	1.144	-10,49%	44,43%	116	967	53,25%	777	9,28%	22.576	0,00%	3.853	35,53%
	2005	3.408	-4,08%	3.605	-2,22%	1.601	-2,26%	947	-17,22%	44,41%	100	760	-21,41%	902	16,09%	22.558	-0,08%	2.795	-27,46%
	TOTAL	27.888		28.722		14.364		947		50,01%		5.712		6.188		146.736		19.929	
TOTAL	1999	8.674		9.024		5.099		2.430		56,50%	101	1.465		2.034		39.524		4.930	
	2000	7.154	-17,52%	7.907	-12,38%	4.928	-3,35%	1.677	-30,99%	62,32%	84	1.069	-27,03%	1.293	-36,43%	41.711	5,53%	5.523	12,03%
	2001	6.911	-3,40%	6.633	-16,11%	3.890	-21,06%	1.955	16,58%	58,65%	102	837	-21,70%	838	-35,19%	43.450	4,17%	2.821	-48,92%
	2002	7.005	1,36%	7.430	12,02%	4.279	10,00%	1.530	-21,74%	57,59%	79	1.573	87,93%	1.462	74,46%	43.764	0,72%	3.234	14,64%
	2003	7.164	2,27%	6.783	-8,71%	3.616	-15,49%	1.911	24,90%	53,31%	96	895	-43,10%	1.014	-30,64%	44.908	2,61%	4.801	48,45%
	2004	6.189	-13,61%	6.442	-5,03%	3.203	-11,42%	1.658	-13,24%	49,72%	96	1.414	57,99%	1.153	13,71%	44.908	0,00%	6.311	31,45%
	2005	6.230	0,66%	6.603	2,50%	3.236	1,03%	1.285	-22,50%	49,01%	74	1.143	-19,17%	1.360	17,95%	44.385	-1,16%	4.428	-29,84%
	TOTAL	49.327		50.822		28.251		1.285		55,59%		8.396		9.154		302.650		32.048	

(a) Variación en relación con el año anterior

(b) Coeficiente de Reconocimiento (C.R.): cociente entre los expedientes aprobados y los resueltos

(c) Coeficiente de Gestión (C.G.): Expresa en días la entrada media de expedientes en relación con el número de los que se encuentran en gestión al finalizar el año

PROVINCIA DE GIRONA

RESUMEN DE LA GESTIÓN DE LAS PENSIONES NO CONTRIBUTIVAS

		GESTIÓN EN TRÁMITE INICIAL						RECLAMACIONES				REVISIONES EFECTUADAS							
		Presentadas		Resueltas		Aprobadas		Pendientes		C.R.	C.G.	Presentadas		Efectuadas		Anuales		Oficio e Inst. de parte	
		nº	Δ (a)	nº	Δ (a)	nº	Δ (a)	nº	Δ (a)	(b)	(c)	nº	Δ (a)	Ptas.	Δ (a)	nº	Δ (a)	nº	Δ (a)
JUBILACIÓN	1999	317		331		200		77		60,42%	87	44		63		1.843		127	
	2000	324	2,21%	350	5,74%	231	15,50%	51	-33,77%	66,00%	57	25	-43,18%	36	-42,86%	1.922	4,29%	160	25,98%
	2001	275	-15,12%	256	-26,86%	147	-36,36%	70	37,25%	57,42%	92	13	-48,00%	12	-66,67%	2.081	8,27%	109	-31,88%
	2002	256	-6,91%	274	7,03%	174	18,37%	52	-25,71%	63,50%	73	49	276,92%	42	250,00%	1.990	-4,37%	77	-29,36%
	2003	278	8,59%	263	-4,01%	147	-15,52%	67	28,85%	55,89%	87	15	-69,39%	20	-52,38%	1.984	-0,30%	141	83,12%
	2004	239	-14,03%	253	-3,80%	149	1,36%	53	-20,90%	58,89%	80	38	153,33%	28	40,00%	1.997	0,66%	219	55,32%
	2005	251	5,02%	263	3,95%	155	4,03%	41	-22,64%	58,94%	59	37	-2,63%	41	46,43%	1.944	-2,65%	123	-43,84%
	TOTAL	1.940		1.990		1.203		41		60,45%		221		242		13.761		956	
INVÁLIDez	1999	332		358		165		146		46,09%	158	59		86		1.722		219	
	2000	326	-1,81%	295	-17,60%	130	-21,21%	177	21,23%	44,07%	195	52	-11,86%	59	-31,40%	1.782	3,48%	287	31,05%
	2001	306	-6,13%	329	11,53%	151	16,15%	154	-12,99%	45,90%	181	43	-17,31%	51	-13,56%	1.793	0,62%	137	-52,26%
	2002	279	-8,82%	342	3,95%	168	11,26%	91	-40,91%	49,12%	117	60	39,53%	61	19,61%	1.821	1,56%	140	2,19%
	2003	227	-18,64%	222	-35,09%	110	-34,52%	96	5,49%	49,55%	152	31	-48,33%	31	-49,18%	1.892	3,90%	253	80,71%
	2004	255	12,33%	265	19,37%	138	25,45%	86	-10,42%	52,08%	121	59	90,32%	50	61,29%	1.892	0,00%	356	40,71%
	2005	249	-2,35%	256	-3,40%	113	-18,12%	79	-8,14%	44,14%	114	44	-25,42%	54	8,00%	1.907	0,79%	238	-33,15%
	TOTAL	1.974		2.067		975		79		47,17%		348		392		12.809		1.630	
TOTAL	1999	649		689		365		223		52,98%	124	103		149		3.565		346	
	2000	650	0,15%	645	-6,39%	361	-1,10%	228	2,24%	55,97%	126	77	-25,24%	95	-36,24%	3.704	3,90%	447	29,19%
	2001	581	-10,62%	585	-9,30%	298	-17,45%	224	-1,75%	50,94%	139	56	-27,27%	63	-33,68%	3.874	4,59%	246	-44,97%
	2002	535	-7,92%	616	5,30%	342	14,77%	143	-36,16%	55,52%	96	109	94,64%	103	63,49%	3.811	-1,63%	217	-11,79%
	2003	505	-5,61%	485	-21,27%	257	-24,85%	163	13,99%	52,99%	116	46	-57,80%	51	-50,49%	3.876	1,71%	394	81,57%
	2004	494	-2,18%	518	6,80%	287	11,67%	139	-14,72%	55,41%	101	97	110,87%	78	52,94%	3.889	0,34%	575	45,94%
	2005	500	1,21%	519	0,19%	268	-6,62%	120	-13,67%	51,64%	86	81	-16,49%	95	21,79%	3.851	-0,98%	361	-37,22%
	TOTAL	3.914		4.057		2.178		120		53,68%		569		634		26.570		2.586	

(a) Variación en relación con el año anterior

(b) Coeficiente de Reconocimiento (C.R.): cociente entre los expedientes aprobados y los resueltos

(c) Coeficiente de Gestión (C.G.): Expresa en días la entrada media de expedientes en relación con el número de los que se encuentran en gestión al finalizar el año

PROVINCIA DE LLEIDA

RESUMEN DE LA GESTIÓN DE LAS PENSIONES NO CONTRIBUTIVAS

		GESTIÓN EN TRÁMITE INICIAL						RECLAMACIONES				REVISIONES EFECTUADAS							
		Presentadas		Resueltas		Aprobadas		Pendientes		C.R.	C.G.	Presentadas		Efectuadas		Anuales		Oficio e Inst. de parte	
		nº	Δ (a)	nº	Δ (a)	nº	Δ (a)	nº	Δ (a)	(b)	(c)	nº	Δ (a)	Ptas.	Δ (a)	nº	Δ (a)	nº	Δ (a)
JUBILACIÓN	1999	389		389		261		90		67,10%	83	53		102		3.057		278	
	2000	354	-9,00%	387	-0,51%	267	2,30%	57	-36,67%	68,99%	58	24	-54,72%	39	-61,76%	3.042	-0,49%	309	11,15%
	2001	347	-1,98%	333	-13,95%	239	-10,49%	71	24,56%	71,77%	74	26	8,33%	25	-35,90%	3.026	-0,53%	128	-58,58%
	2002	289	-16,71%	311	-6,61%	217	-9,21%	49	-30,99%	69,77%	61	26	0,00%	26	4,00%	2.998	-0,93%	123	-3,91%
	2003	348	20,42%	313	0,64%	192	-11,52%	84	71,43%	61,34%	87	35	34,62%	27	3,85%	2.839	-5,30%	227	84,55%
	2004	241	-30,75%	270	-13,74%	169	-11,98%	55	-34,52%	62,59%	82	38	8,57%	44	62,96%	2.839	0,00%	384	69,16%
	2005	238	-1,24%	265	-1,85%	149	-11,83%	28	-49,09%	56,23%	42	27	-28,95%	30	-31,82%	2.762	-2,71%	241	-37,24%
	TOTAL	2.206		2.268		1.494		28		65,87%		229		293		20.563		1.690	
INVAUZ	1999	248		278		151		61		54,32%	89	42		71		1.668		233	
	2000	237	-4,44%	215	-22,66%	143	-5,30%	83	36,07%	66,51%	126	41	-2,38%	51	-28,17%	1.713	2,70%	255	9,44%
	2001	221	-6,75%	234	8,84%	134	-6,29%	70	-15,66%	57,26%	114	35	-14,63%	34	-33,33%	1.738	1,46%	141	-44,71%
	2002	196	-11,31%	214	-8,55%	113	-15,67%	52	-25,71%	52,80%	96	54	54,29%	51	50,00%	1.756	1,04%	146	3,55%
	2003	250	27,55%	219	2,34%	134	18,58%	83	59,62%	61,19%	120	46	-14,81%	42	-17,65%	786	-55,24%	206	41,10%
	2004	222	-11,20%	241	10,05%	134	0,00%	64	-22,89%	55,60%	104	44	-4,35%	47	11,90%	1.786	127,23%	276	33,98%
	2005	176	-20,72%	186	-22,82%	100	-25,37%	54	-15,63%	53,76%	110	32	-27,27%	42	-10,64%	1.811	1,40%	227	-17,75%
	TOTAL	1.550		1.587		909		54		57,28%		294		338		11.258		1.484	
TOTAL	1999	637		667		412		151		61,77%	85	95		173		4.725		511	
	2000	591	-7,22%	602	-9,75%	410	-0,49%	140	-7,28%	68,11%	85	65	-31,58%	90	-47,98%	4.755	0,63%	564	10,37%
	2001	568	-3,89%	567	-5,81%	373	-9,02%	141	0,71%	65,78%	89	61	-6,15%	59	-34,44%	4.764	0,19%	269	-52,30%
	2002	485	-14,61%	525	-7,41%	330	-11,53%	101	-28,37%	62,86%	75	80	31,15%	77	30,51%	4.754	-0,21%	269	0,00%
	2003	598	23,30%	532	1,33%	326	-1,21%	167	65,35%	61,28%	101	81	1,25%	69	-10,39%	3.625	-23,75%	433	60,97%
	2004	463	-22,58%	511	-3,95%	303	-7,06%	119	-28,74%	59,30%	93	82	1,23%	91	31,88%	4.625	27,59%	660	52,42%
	2005	414	-10,58%	451	-11,74%	249	-17,82%	82	-31,09%	55,21%	71	59	-28,05%	72	-20,88%	4.573	-1,12%	468	-29,09%
	TOTAL	3.756		3.855		2.403		82		62,33%		523		631		31.821		3.174	

(a) Variación en relación con el año anterior

(b) Coeficiente de Reconocimiento (C.R.): cociente entre los expedientes aprobados y los resueltos

(c) Coeficiente de Gestión (C.G.): Expresa en días la entrada media de expedientes en relación con el número de los que se encuentran en gestión al finalizar el año

PROVINCIA DE TARRAGONA

RESUMEN DE LA GESTIÓN DE LAS PENSIONES NO CONTRIBUTIVAS

		GESTIÓN EN TRÁMITE INICIAL						RECLAMACIONES				REVISIONES EFECTUADAS							
		Presentadas		Resueltas		Aprobadas		Pendientes		C.R.	C.G.	Presentadas		Efectuadas		Anuales		Oficio e Inst. de parte	
		nº	Δ (a)	nº	Δ (a)	nº	Δ (a)	nº	Δ (a)	(b)	(c)	nº	Δ (a)	Ptas.	Δ (a)	nº	Δ (a)	nº	Δ (a)
JUBILACIÓN	1999	569		584		359		141		61,47%	89	90		146		3.018		270	
	2000	510	-10,37%	561	-3,94%	391	8,91%	90	-36,17%	69,70%	64	60	-33,33%	61	-58,22%	3.140	4,04%	277	2,59%
	2001	470	-7,84%	431	-23,17%	278	-28,90%	129	43,33%	64,50%	99	39	-35,00%	45	-26,23%	3.241	3,22%	152	-45,13%
	2002	517	10,00%	531	23,20%	301	8,27%	115	-10,85%	56,69%	80	59	51,28%	57	26,67%	52	-98,40%	171	12,50%
	2003	524	1,35%	513	-3,39%	266	-11,63%	126	9,57%	51,85%	87	45	-23,73%	48	-15,79%	3.202	6057,69%	233	36,26%
	2004	421	-19,66%	465	-9,36%	231	-13,16%	82	-34,92%	49,68%	70	69	53,33%	62	29,17%	3.202	0,00%	376	61,37%
	2005	473	12,35%	493	6,02%	239	3,46%	62	-24,39%	48,48%	47	56	-18,84%	63	1,61%	3.137	-2,03%	255	-32,18%
	TOTAL	3.484		3.578		2.065		62		57,71%		418		482		18.992		1.734	
INVALIDEZ	1999	520		589		345		174		58,57%	120	113		209		3.685		612	
	2000	535	2,88%	546	-7,30%	346	0,29%	163	-6,32%	63,37%	110	102	-9,73%	102	-51,20%	3.749	1,74%	723	18,14%
	2001	464	-13,27%	473	-13,37%	280	-19,08%	154	-5,52%	59,20%	119	74	-27,45%	86	-15,69%	3.858	2,91%	358	-50,48%
	2002	541	16,59%	542	14,59%	320	14,29%	153	-0,65%	59,04%	102	98	32,43%	98	13,95%	3.908	1,30%	459	28,21%
	2003	601	11,09%	541	-0,18%	320	0,00%	213	39,22%	59,15%	128	76	-22,45%	69	-29,59%	4.074	4,25%	516	12,42%
	2004	475	-20,97%	533	-1,48%	288	-10,00%	155	-27,23%	54,03%	117	172	126,32%	118	71,01%	4.074	0,00%	741	43,60%
	2005	452	-4,84%	482	-9,57%	236	-18,06%	125	-19,35%	48,96%	100	107	-37,79%	161	36,44%	4.034	-0,98%	497	-32,93%
	TOTAL	3.588		3.706		2.135		125		57,61%		742		843		27.382		3.906	
TOTAL	1999	1.089		1.173		704		315		60,02%	104	203		355		6.703		882	
	2000	1.045	-4,04%	1.107	-5,63%	737	4,69%	253	-19,68%	66,58%	87	162	-20,20%	163	-54,08%	6.889	2,77%	1.000	13,38%
	2001	934	-10,62%	904	-18,34%	558	-24,29%	283	11,86%	61,73%	109	113	-30,25%	131	-19,63%	7.099	3,05%	510	-49,00%
	2002	1.058	13,28%	1.073	18,69%	621	11,29%	268	-5,30%	57,88%	91	157	38,94%	155	18,32%	3.960	-44,22%	630	23,53%
	2003	1.125	6,33%	1.054	-1,77%	586	-5,64%	339	26,49%	55,60%	108	121	-22,93%	117	-24,52%	7.276	83,74%	749	18,89%
	2004	896	-20,36%	998	-5,31%	519	-11,43%	237	-30,09%	52,00%	95	241	99,17%	180	53,85%	7.276	0,00%	1.117	49,13%
	2005	925	3,24%	975	-2,30%	475	-8,48%	187	-21,10%	48,72%	73	163	-32,37%	224	24,44%	7.171	-1,44%	752	-32,68%
	TOTAL	7.072		7.284		4.200		187		57,66%		1.160		1.325		46.374		5.640	

(a) Variación en relación con el año anterior

(b) Coeficiente de Reconocimiento (C.R.): cociente entre los expedientes aprobados y los resueltos

(c) Coeficiente de Gestión (C.G.): Expresa en días la entrada media de expedientes en relación con el número de los que se encuentran en gestión al finalizar el año

COMUNIDAD VALENCIANA

RESUMEN DE LA GESTIÓN DE LAS PENSIONES NO CONTRIBUTIVAS

		GESTIÓN EN TRÁMITE INICIAL						RECLAMACIONES				REVISIONES EFECTUADAS							
		Presentadas		Resueltas		Aprobadas		Pendientes		C.R.	C.G.	Presentadas		Efectuadas		Anuales		Oficio e Inst. de parte	
		nº	Δ (a)	nº	Δ (a)	nº	Δ (a)	nº	Δ (a)	(b)	(c)	nº	Δ (a)	Ptas.	Δ (a)	nº	Δ (a)	nº	Δ (a)
JUBILACIÓN	1999	3.775		3.340		2.210		1.066		66,17%	102	657		594		18.577		2.706	
	2000	4.025	6,62%	4.438	32,87%	2.783	25,93%	653	-38,74%	62,71%	58	585	-10,96%	503	-15,32%	12.120	-34,76%	3.078	13,75%
	2001	3.628	-9,86%	3.008	-32,22%	2.033	-26,95%	1.273	94,95%	67,59%	126	459	-21,54%	530	5,37%	8.338	-31,20%	3.532	14,75%
	2002	3.637	0,25%	2.910	-3,26%	1.859	-8,56%	2.000	57,11%	63,88%	198	220	-52,07%	350	-33,96%	8.856	6,21%	3.958	12,06%
	2003	4.071	11,93%	5.592	92,16%	3.314	78,27%	479	-76,05%	59,26%	42	436	98,18%	399	14,00%	9.542	7,75%	4.258	7,58%
	2004	3.639	-10,61%	3.714	-33,58%	2.123	-35,94%	404	-15,66%	57,16%	40	467	7,11%	496	24,31%	9.802	2,72%	4.557	7,02%
	2005	3.808	4,64%	3.326	-10,45%	1.845	-13,09%	886	119,31%	55,47%	84	289	-38,12%	250	-49,60%	2.541	-74,08%	3.181	-30,20%
	TOTAL	26.583		26.328		16.167		886		61,41%		3.113		3.122		69.776		25.270	
INVALIDEZ	1999	4.652		4.247		2.168		3.892		51,05%	301	985		911		19.756		2.687	
	2000	4.868	4,64%	6.262	47,45%	3.097	42,85%	2.498	-35,82%	49,46%	185	669	-32,08%	667	-26,78%	14.075	-28,76%	3.444	28,17%
	2001	4.135	-15,06%	3.792	-39,44%	1.856	-40,07%	2.841	13,73%	48,95%	247	827	23,62%	782	17,24%	11.151	-20,77%	4.515	31,10%
	2002	4.049	-2,08%	3.495	-7,83%	1.545	-16,76%	3.395	19,50%	44,21%	302	457	-44,74%	608	-22,25%	11.695	4,88%	4.064	-9,99%
	2003	4.080	0,77%	5.557	59,00%	2.790	80,58%	1.918	-43,51%	50,21%	169	606	32,60%	584	-3,95%	8.766	-25,04%	3.992	-1,77%
	2004	3.941	-3,41%	4.568	-17,80%	2.156	-22,72%	1.291	-32,69%	47,20%	118	630	3,96%	640	9,59%	11.375	29,76%	4.867	21,92%
	2005	4.046	2,66%	3.380	-26,01%	1.561	-27,60%	1.957	51,59%	46,18%	174	414	-34,29%	351	-45,16%	4.011	-64,74%	3.928	-19,29%
	TOTAL	29.771		31.301		15.173		1.957		48,47%		4.588		4.543		80.829		27.497	
TOTAL	1999	8.427		7.587		4.378		4.958		57,70%	212	1.642		1.505		38.333		5.393	
	2000	8.893	5,53%	10.700	41,03%	5.880	34,31%	3.151	-36,45%	54,95%	128	1.254	-23,63%	1.170	-22,26%	26.195	-31,66%	6.522	20,93%
	2001	7.763	-12,71%	6.800	-36,45%	3.889	-33,86%	4.114	30,56%	57,19%	191	1.286	2,55%	1.312	12,14%	19.489	-25,60%	8.047	23,38%
	2002	7.686	-0,99%	6.405	-5,81%	3.404	-12,47%	5.395	31,14%	53,15%	253	677	-47,36%	958	-26,98%	20.551	5,45%	8.022	-0,31%
	2003	8.151	6,05%	11.149	74,07%	6.104	79,32%	2.397	-55,57%	54,75%	106	1.042	53,91%	983	2,61%	18.308	-10,91%	8.250	2,84%
	2004	7.580	-7,01%	8.282	-25,72%	4.279	-29,90%	1.695	-29,29%	51,67%	81	1.097	5,28%	1.136	15,56%	21.177	15,67%	9.424	14,23%
	2005	7.854	3,61%	6.706	-19,03%	3.406	-20,40%	2.843	67,73%	50,79%	130	703	-35,92%	601	-47,10%	6.552	-69,06%	7.109	-24,56%
	TOTAL	56.354		57.629		31.340		2.843		54,38%		7.701		7.665		150.605		52.767	

(a) Variación en relación con el año anterior

(b) Coeficiente de Reconocimiento (C.R.): cociente entre los expedientes aprobados y los resueltos

(c) Coeficiente de Gestión (C.G.): Expresa en días la entrada media de expedientes en relación con el número de los que se encuentran en gestión al finalizar el año

PROVINCIA DE ALICANTE

RESUMEN DE LA GESTIÓN DE LAS PENSIONES NO CONTRIBUTIVAS

		GESTIÓN EN TRÁMITE INICIAL						RECLAMACIONES				REVISIONES EFECTUADAS							
		Presentadas		Resueltas		Aprobadas		Pendientes		C.R.	C.G.	Presentadas		Efectuadas		Anuales		Oficio e Inst. de parte	
		nº	Δ (a)	nº	Δ (a)	nº	Δ (a)	nº	Δ (a)	(b)	(c)	nº	Δ (a)	Ptas.	Δ (a)	nº	Δ (a)	nº	Δ (a)
JUBILACIÓN	1999	1.220		1.213		851		135		70,16%	40	411		360		5.999		767	
	2000	1.561	27,95%	1.194	-1,57%	758	-10,93%	502	271,85%	63,48%	116	406	-1,22%	341	-5,28%	6.237	3,97%	691	-9,91%
	2001	1.212	-22,36%	1.605	34,42%	1.092	44,06%	109	-78,29%	68,04%	32	231	-43,10%	296	-13,20%	6.178	-0,95%	677	-2,03%
	2002	1.215	0,25%	1.002	-37,57%	652	-40,29%	322	195,41%	65,07%	95	117	-49,35%	223	-24,66%	6.840	10,72%	803	18,61%
	2003	1.358	11,77%	1.482	47,90%	868	33,13%	198	-38,51%	58,57%	52	117	0,00%	110	-50,67%	8.462	23,71%	954	18,80%
	2004	1.157	-14,80%	1.234	-16,73%	717	-17,40%	121	-38,89%	58,10%	38	121	3,42%	127	15,45%	7.382	-12,76%	904	-5,24%
	2005	1.206	4,24%	1.097	-11,10%	730	1,81%	230	90,08%	66,55%	69	66	-45,45%	61	-51,97%	775	-89,50%	805	-10,95%
	TOTAL	8.929		8.827		5.668		230		64,21%			1.469		1.518		41.873		5.601
INVÁLIDez	1999	1.667		1.761		763		1.034		43,33%	223	655		575		7.121		870	
	2000	1.920	15,18%	1.830	3,92%	679	-11,01%	1.124	8,70%	37,10%	211	511	-21,98%	532	-7,48%	7.395	3,85%	845	-2,87%
	2001	1.539	-19,84%	1.946	6,34%	747	10,01%	717	-36,21%	38,39%	168	459	-10,18%	384	-27,82%	7.493	1,33%	1.080	27,81%
	2002	1.509	-1,95%	1.503	-22,76%	496	-33,60%	723	0,84%	33,00%	172	287	-37,47%	417	8,59%	7.793	4,00%	971	-10,09%
	2003	1.439	-4,64%	1.367	-9,05%	563	13,51%	795	9,96%	41,19%	199	235	-18,12%	224	-46,28%	6.555	-15,89%	935	-3,71%
	2004	1.263	-12,23%	1.283	-6,14%	537	-4,62%	775	-2,52%	41,86%	221	220	-6,38%	216	-3,57%	8.042	22,68%	1.240	32,62%
	2005	1.167	-7,60%	1.063	-17,15%	440	-18,06%	879	13,42%	41,39%	271	154	-30,00%	144	-33,33%	839	-89,57%	883	-28,79%
	TOTAL	10.504		10.753		4.225		879		39,29%			2.521		2.492		45.238		6.824
TOTAL	1999	2.887		2.974		1.614		1.169		54,27%	146	1.066		935		13.120		1.637	
	2000	3.481	20,57%	3.024	1,68%	1.437	-10,97%	1.626	39,09%	47,52%	168	917	-13,98%	873	-6,63%	13.632	3,90%	1.536	-6,17%
	2001	2.751	-20,97%	3.551	17,43%	1.839	27,97%	826	-49,20%	51,79%	108	690	-24,75%	680	-22,11%	13.671	0,29%	1.757	14,39%
	2002	2.724	-0,98%	2.505	-29,46%	1.148	-37,57%	1.045	26,51%	45,83%	138	404	-41,45%	640	-5,88%	14.633	7,04%	1.774	0,97%
	2003	2.797	2,68%	2.849	13,73%	1.431	24,65%	993	-4,98%	50,23%	128	352	-12,87%	334	-47,81%	15.017	2,62%	1.889	6,48%
	2004	2.420	-13,48%	2.517	-11,65%	1.254	-12,37%	896	-9,77%	49,82%	133	341	-3,13%	343	2,69%	15.424	2,71%	2.144	13,50%
	2005	2.373	-1,94%	2.160	-14,18%	1.170	-6,70%	1.109	23,77%	54,17%	168	220	-35,48%	205	-40,23%	1.614	-89,54%	1.688	-21,27%
	TOTAL	19.433		19.580		9.893		1.109		50,53%			3.990		4.010		87.111		12.425

(a) Variación en relación con el año anterior

(b) Coeficiente de Reconocimiento (C.R.): cociente entre los expedientes aprobados y los resueltos

(c) Coeficiente de Gestión (C.G.): Expresa en días la entrada media de expedientes en relación con el número de los que se encuentran en gestión al finalizar el año

PROVINCIA DE CASTELLÓN

RESUMEN DE LA GESTIÓN DE LAS PENSIONES NO CONTRIBUTIVAS

		GESTIÓN EN TRÁMITE INICIAL						RECLAMACIONES				REVISIONES EFECTUADAS							
		Presentadas		Resueltas		Aprobadas		Pendientes		C.R.	C.G.	Presentadas		Efectuadas		Anuales		Oficio e Inst. de parte	
		nº	Δ (a)	nº	Δ (a)	nº	Δ (a)	nº	Δ (a)	(b)	(c)	nº	Δ (a)	Ptas.	Δ (a)	nº	Δ (a)	nº	Δ (a)
JUBILACIÓN	1999	291		292		183		31		62,67%	38	8		8		1.162		192	
	2000	282	-3,09%	262	-10,27%	145	-20,77%	51	64,52%	55,34%	65	10	25,00%	10	25,00%	1.166	0,34%	256	33,33%
	2001	218	-22,70%	225	-14,12%	107	-26,21%	44	-13,73%	47,56%	73	12	20,00%	12	20,00%	1.181	1,29%	256	0,00%
	2002	226	3,67%	215	-4,44%	108	0,93%	55	25,00%	50,23%	88	13	8,33%	13	8,33%	1.138	-3,64%	274	7,03%
	2003	264	16,81%	267	24,19%	118	9,26%	52	-5,45%	44,19%	71	12	-7,69%	12	-7,69%	1.080	-5,10%	425	55,11%
	2004	238	-9,85%	257	-3,75%	122	3,39%	33	-36,54%	47,47%	50	9	-25,00%	9	-25,00%	1.085	0,46%	245	-42,35%
	2005	295	23,95%	230	-10,51%	113	-7,38%	98	196,97%	49,13%	120	10	11,11%	10	11,11%	1.056	-2,67%	184	-24,90%
	TOTAL		1.814		1.748		896		98		51,26%		74		74		7.868		1.832
INVALIDEZ	1999	535		653		374		165		57,27%	111	33		33		2.257		375	
	2000	416	-22,24%	512	-21,59%	261	-30,21%	69	-58,18%	50,98%	60	16	-51,52%	16	-51,52%	2.396	6,16%	539	43,73%
	2001	336	-19,23%	311	-39,26%	197	-24,52%	94	36,23%	63,34%	101	26	62,50%	26	62,50%	2.396	0,00%	860	59,55%
	2002	381	13,39%	324	4,18%	178	-9,64%	151	60,64%	54,94%	143	28	7,69%	28	7,69%	2.329	-2,80%	536	-37,67%
	2003	309	-18,90%	315	-2,78%	190	6,74%	145	-3,97%	60,32%	169	16	-42,86%	16	-42,86%	2.211	-5,07%	491	-8,40%
	2004	406	31,39%	403	27,94%	219	15,26%	148	2,07%	54,34%	131	39	143,75%	39	143,75%	2.255	1,99%	637	29,74%
	2005	390	-3,94%	327	-18,86%	178	-18,72%	211	42,57%	54,43%	195	15	-61,54%	15	-61,54%	2.249	-0,27%	514	-19,31%
	TOTAL		2.773		2.845		1.597		211		56,13%		173		173		16.093		3.952
TOTAL	1999	826		945		557		196		58,94%	85	41		41		3.419		567	
	2000	698	-15,50%	774	-18,10%	406	-27,11%	120	-38,78%	52,45%	62	26	-36,59%	26	-36,59%	3.562	4,18%	795	40,21%
	2001	554	-20,63%	536	-30,75%	304	-25,12%	138	15,00%	56,72%	90	38	46,15%	38	46,15%	3.577	0,42%	1.116	40,38%
	2002	607	9,57%	539	0,56%	286	-5,92%	206	49,28%	53,06%	122	41	7,89%	41	7,89%	3.467	-3,08%	810	-27,42%
	2003	573	-5,60%	582	7,98%	308	7,69%	197	-4,37%	52,92%	124	28	-31,71%	28	-31,71%	3.291	-5,08%	916	13,09%
	2004	644	12,39%	660	13,40%	341	10,71%	181	-8,12%	51,67%	101	48	71,43%	48	71,43%	3.340	1,49%	882	-3,71%
	2005	685	6,37%	557	-15,61%	291	-14,66%	309	70,72%	52,24%	162	25	-47,92%	25	-47,92%	3.305	-1,05%	698	-20,86%
	TOTAL		4.587		4.593		2.493		309		54,28%		247		247		23.961		5.784

(a) Variación en relación con el año anterior

(b) Coeficiente de Reconocimiento (C.R.): cociente entre los expedientes aprobados y los resueltos

(c) Coeficiente de Gestión (C.G.): Expresa en días la entrada media de expedientes en relación con el número de los que se encuentran en gestión al finalizar el año

PROVINCIA DE VALENCIA

RESUMEN DE LA GESTIÓN DE LAS PENSIONES NO CONTRIBUTIVAS

		GESTIÓN EN TRÁMITE INICIAL						RECLAMACIONES				REVISIONES EFECTUADAS							
		Presentadas		Resueltas		Aprobadas		Pendientes		C.R.	C.G.	Presentadas		Efectuadas		Anuales		Oficio e Inst. de parte	
		nº	Δ (a)	nº	Δ (a)	nº	Δ (a)	nº	Δ (a)	(b)	(c)	nº	Δ (a)	Ptas.	Δ (a)	nº	Δ (a)	nº	Δ (a)
JUBILACIÓN	1999	2.264		1.835		1.176		900		64,09%	143	238		226		11.416		1.747	
	2000	2.182	-3,62%	2.982	62,51%	1.880	59,86%	100	-88,89%	63,04%	16	169	-28,99%	152	-32,74%	4.717	-58,68%	2.131	21,98%
	2001	2.198	0,73%	1.178	-60,50%	834	-55,64%	1.120	1020,00%	70,80%	183	216	27,81%	222	46,05%	979	-79,25%	2.599	21,96%
	2002	2.196	-0,09%	1.693	43,72%	1.099	31,77%	1.623	44,91%	64,91%	266	90	-58,33%	114	-48,65%	878	-10,32%	2.881	10,85%
	2003	2.449	11,52%	3.843	126,99%	2.328	111,83%	229	-85,89%	60,58%	34	307	241,11%	277	142,98%	0	-100,00%	2.879	-0,07%
	2004	2.244	-8,37%	2.223	-42,15%	1.284	-44,85%	250	9,17%	57,76%	40	337	9,77%	360	29,96%	1.335	-	3.408	18,37%
	2005	2.307	2,81%	1.999	-10,08%	1.002	-21,96%	558	123,20%	50,13%	87	213	-36,80%	179	-50,28%	710	-46,82%	2.192	-35,68%
	TOTAL	15.840		15.753		9.603		558		60,96%		1.570		1.530		20.035		17.837	
INVÁLIDIZ	1999	2.450		1.833		1.031		2.693		56,25%	396	297		303		10.378		1.442	
	2000	2.532	3,35%	3.920	113,86%	2.157	109,21%	1.305	-51,54%	55,03%	186	142	-52,19%	119	-60,73%	4.284	-58,72%	2.060	42,86%
	2001	2.260	-10,74%	1.535	-60,84%	912	-57,72%	2.030	55,56%	59,41%	323	342	140,85%	372	212,61%	1.262	-70,54%	2.575	25,00%
	2002	2.159	-4,47%	1.668	8,66%	871	-4,50%	2.521	24,19%	52,22%	420	142	-58,48%	163	-56,18%	1.573	24,64%	2.557	-0,70%
	2003	2.332	8,01%	3.875	132,31%	2.037	133,87%	978	-61,21%	52,57%	151	355	150,00%	344	111,04%	0	-100,00%	2.566	0,35%
	2004	2.272	-2,57%	2.882	-25,63%	1.400	-31,27%	368	-62,37%	48,58%	58	371	4,51%	385	11,92%	1.078	-	2.990	16,52%
	2005	2.489	9,55%	1.990	-30,95%	943	-32,64%	867	135,60%	47,39%	125	245	-33,96%	192	-50,13%	923	-14,38%	0	-100,00%
	TOTAL	16.494		17.703		9.351		867		52,82%		1.894		1.878		19.498		14.190	
TOTAL	1999	4.714		3.668		2.207		3.593		60,17%	274	535		529		21.794		3.189	
	2000	4.714	0,00%	6.902	88,17%	4.037	82,92%	1.405	-60,90%	58,49%	107	311	-41,87%	271	-48,77%	9.001	-58,70%	4.191	31,42%
	2001	4.458	-5,43%	2.713	-60,69%	1.746	-56,75%	3.150	124,20%	64,36%	254	558	79,42%	594	119,19%	2.241	-75,10%	5.174	23,46%
	2002	4.355	-2,31%	3.361	23,88%	1.970	12,83%	4.144	31,56%	58,61%	343	232	-58,42%	277	-53,37%	2.451	9,37%	5.438	5,10%
	2003	4.781	9,78%	7.718	129,63%	4.365	121,57%	1.207	-70,87%	56,56%	91	662	185,34%	621	124,19%	0	-100,00%	5.445	0,13%
	2004	4.516	-5,54%	5.105	-33,86%	2.684	-38,51%	618	-48,80%	52,58%	49	708	6,95%	745	19,97%	2.413	-	6.398	17,50%
	2005	4.796	6,20%	3.989	-21,86%	1.945	-27,53%	1.425	130,58%	48,76%	107	458	-35,31%	371	-50,20%	1.633	-32,32%	2.192	-65,74%
	TOTAL	32.334		33.456		18.954		1.425		56,65%		3.464		3.408		39.533		32.027	

(a) Variación en relación con el año anterior

(b) Coeficiente de Reconocimiento (C.R.): cociente entre los expedientes aprobados y los resueltos

(c) Coeficiente de Gestión (C.G.): Expresa en días la entrada media de expedientes en relación con el número de los que se encuentran en gestión al finalizar el año

COMUNIDAD DE EXTREMADURA

RESUMEN DE LA GESTIÓN DE LAS PENSIONES NO CONTRIBUTIVAS

		GESTIÓN EN TRÁMITE INICIAL						RECLAMACIONES				REVISIONES EFECTUADAS							
		Presentadas		Resueltas		Aprobadas		Pendientes		C.R.	C.G.	Presentadas		Efectuadas		Anuales		Oficio e Inst. de parte	
		nº	Δ (a)	nº	Δ (a)	nº	Δ (a)	nº	Δ (a)	(b)	(c)	nº	Δ (a)	Ptas.	Δ (a)	nº	Δ (a)	nº	Δ (a)
JUBILACIÓN	1999	1.927		2.351		1.912		0		81,33%	0	63		40		7.616		1.118	
	2000	2.057	6,75%	1.826	-22,33%	1.427	-25,37%	231	-	78,15%	40	23	-63,49%	29	-27,50%	8.345	9,57%	1.335	19,41%
	2001	1.529	-25,67%	1.519	-16,81%	1.140	-20,11%	241	4,33%	75,05%	57	34	47,83%	47	62,07%	9.012	7,99%	1.239	-7,19%
	2002	1.493	-2,35%	1.237	-18,56%	966	-15,26%	497	106,22%	78,09%	120	0	-100,00%	0	-100,00%	9.198	2,06%	1.351	9,04%
	2003	934	-37,44%	1.260	1,86%	1.032	6,83%	171	-65,59%	81,90%	66	73	-	64	-	9.988	8,59%	1.544	14,29%
	2004	922	-1,28%	1.059	-15,95%	826	-19,96%	34	-80,12%	78,00%	13	1.129	1446,58%	831	1198,44%	11.169	11,82%	1.646	6,61%
	2005	918	-0,43%	921	-13,03%	645	-21,91%	31	-8,82%	70,03%	12	745	-34,01%	1.003	20,70%	10.868	-2,69%	1.884	14,46%
	TOTAL	9.780		10.173		7.948		31		78,13%		2.067		2.014		66.196		10.117	
INVAUZ	1999	1.440		1.708		1.045		126		61,18%	32	204		141		5.931		710	
	2000	1.415	-1,74%	1.421	-16,80%	782	-25,17%	120	-4,76%	55,03%	31	66	-67,65%	70	-50,35%	6.438	8,55%	1.084	52,68%
	2001	1.121	-20,78%	1.231	-13,37%	666	-14,83%	10	-91,67%	54,10%	3	2	-96,97%	2	-97,14%	6.636	3,08%	965	-10,98%
	2002	1.142	1,87%	1.014	-17,63%	557	-16,37%	138	1280,00%	54,93%	44	0	-100,00%	0	-100,00%	7.002	5,52%	915	-5,18%
	2003	947	-17,08%	1.024	0,99%	738	32,50%	61	-55,80%	72,07%	23	65	-	80	-	7.536	7,63%	1.152	25,90%
	2004	610	-35,59%	638	-37,70%	484	-34,42%	33	-45,90%	75,86%	19	739	1036,92%	592	640,00%	6.056	-19,64%	1.491	29,43%
	2005	661	8,36%	666	4,39%	490	1,24%	28	-15,15%	73,57%	15	572	-22,60%	768	29,73%	5.947	-1,80%	1.780	19,38%
	TOTAL	7.336		7.702		4.762		28		61,83%		1.648		1.653		45.546		8.097	
TOTAL	1999	3.367		4.059		2.957		126		72,85%	13	267		181		13.547		1.828	
	2000	3.472	3,12%	3.247	-20,00%	2.209	-25,30%	351	178,57%	68,03%	36	89	-66,67%	99	-45,30%	14.783	9,12%	2.419	32,33%
	2001	2.650	-23,68%	2.750	-15,31%	1.806	-18,24%	251	-28,49%	65,67%	34	36	-59,55%	49	-50,51%	15.648	5,85%	2.204	-8,89%
	2002	2.635	-0,57%	2.251	-18,15%	1.523	-15,67%	635	152,99%	67,66%	87	0	-100,00%	0	-100,00%	16.200	3,53%	2.266	2,81%
	2003	1.881	-28,61%	2.284	1,47%	1.770	16,22%	232	-63,46%	77,50%	44	138	-	144	-	17.524	8,17%	2.696	18,98%
	2004	1.532	-18,55%	1.697	-25,70%	1.310	-25,99%	67	-71,12%	77,20%	16	1.868	1253,62%	1.423	888,19%	17.225	-1,71%	3.137	16,36%
	2005	1.579	3,07%	1.587	-6,48%	1.135	-13,36%	59	-11,94%	71,52%	13	1.317	-29,50%	1.771	24,46%	16.815	-2,38%	3.664	16,80%
	TOTAL	17.116		17.875		12.710		59		71,10%		3.715		3.667		111.742		18.214	

(a) Variación en relación con el año anterior

(b) Coeficiente de Reconocimiento (C.R.): cociente entre los expedientes aprobados y los resueltos

(c) Coeficiente de Gestión (C.G.): Expresa en días la entrada media de expedientes en relación con el número de los que se encuentran en gestión al finalizar el año

PROVINCIA DE BADAJOZ

RESUMEN DE LA GESTIÓN DE LAS PENSIONES NO CONTRIBUTIVAS

		GESTIÓN EN TRÁMITE INICIAL						RECLAMACIONES				REVISIONES EFECTUADAS							
		Presentadas		Resueltas		Aprobadas		Pendientes		C.R.	C.G.	Presentadas		Efectuadas		Anuales		Oficio e Inst. de parte	
		nº	Δ (a)	nº	Δ (a)	nº	Δ (a)	nº	Δ (a)	(b)	(c)	nº	Δ (a)	Ptas.	Δ (a)	nº	Δ (a)	nº	Δ (a)
JUBILACIÓN	1999	1.141		1.499		1.212		0		80,85%	0	35		23		5.385		793	
	2000	1.413	23,84%	1.228	-18,08%	987	-18,56%	185	-	80,37%	47	21	-40,00%	22	-4,35%	5.823	8,13%	940	18,54%
	2001	975	-31,00%	1.006	-18,08%	786	-20,36%	154	-16,76%	78,13%	57	24	14,29%	32	45,45%	6.265	7,59%	851	-9,47%
	2002	1.008	3,38%	825	-17,99%	653	-16,92%	337	118,83%	79,15%	120	0	-100,00%	0	-100,00%	6.415	2,39%	943	10,81%
	2003	662	-34,33%	847	2,67%	714	9,34%	152	-54,90%	84,30%	83	47	-	40	-	6.993	9,01%	1.099	16,54%
	2004	543	-17,98%	682	-19,48%	555	-22,27%	13	-91,45%	81,38%	9	596	1168,09%	455	1037,50%	7.792	11,43%	1.023	-6,92%
	2005	548	0,92%	552	-19,06%	389	-29,91%	9	-30,77%	70,47%	6	455	-23,66%	571	25,49%	7.554	-3,05%	1.258	22,97%
	TOTAL	6.290		6.639		5.296		9		79,77%		1.178		1.143		46.227		6.907	
INVALIDEZ	1999	1.013		1.179		682		23		57,85%	8	159		95		4.120		480	
	2000	1.017	0,39%	981	-16,79%	493	-27,71%	59	156,52%	50,25%	21	60	-62,26%	55	-42,11%	4.410	7,04%	766	59,58%
	2001	822	-19,17%	881	-10,19%	463	-6,09%	0	-100,00%	52,55%	0	0	-100,00%	0	-100,00%	4.521	2,52%	626	-18,28%
	2002	817	-0,61%	738	-16,23%	381	-17,71%	79	-	51,63%	35	0	-	0	-	4.817	6,55%	628	0,32%
	2003	674	-17,50%	714	-3,25%	507	33,07%	39	-50,63%	71,01%	21	35	-	65	-	5.230	8,57%	842	34,08%
	2004	369	-45,25%	406	-43,14%	320	-36,88%	2	-94,87%	78,82%	2	309	782,86%	256	293,85%	4.231	-19,10%	1.009	19,83%
	2005	424	14,91%	411	1,23%	295	-7,81%	15	650,00%	71,78%	13	286	-7,44%	379	48,05%	4.100	-3,10%	1.176	16,55%
	TOTAL	5.136		5.310		3.141		15		59,15%		849		850		31.429		5.527	
TOTAL	1999	2.154		2.678		1.894		23		70,72%	4	194		118		9.505		1.273	
	2000	2.430	12,81%	2.209	-17,51%	1.480	-21,86%	244	960,87%	67,00%	36	81	-58,25%	77	-34,75%	10.233	7,66%	1.706	34,01%
	2001	1.797	-26,05%	1.887	-14,58%	1.249	-15,61%	154	-36,89%	66,19%	31	24	-70,37%	32	-58,44%	10.786	5,40%	1.477	-13,42%
	2002	1.825	1,56%	1.563	-17,17%	1.034	-17,21%	416	170,13%	66,15%	82	0	-100,00%	0	-100,00%	11.232	4,13%	1.571	6,36%
	2003	1.336	-26,79%	1.561	-0,13%	1.221	18,09%	191	-54,09%	78,22%	51	82	-	105	-	12.223	8,82%	1.941	23,55%
	2004	912	-31,74%	1.088	-30,30%	875	-28,34%	15	-92,15%	80,42%	6	905	1003,66%	711	577,14%	12.023	-1,64%	2.032	4,69%
	2005	972	6,58%	963	-11,49%	684	-21,83%	24	60,00%	71,03%	9	741	-18,12%	950	33,61%	11.654	-3,07%	2.434	19,78%
	TOTAL	11.426		11.949		8.437		24		70,61%		2.027		1.993		77.656		12.434	

(a) Variación en relación con el año anterior

(b) Coeficiente de Reconocimiento (C.R.): cociente entre los expedientes aprobados y los resueltos

(c) Coeficiente de Gestión (C.G.): Expresa en días la entrada media de expedientes en relación con el número de los que se encuentran en gestión al finalizar el año

PROVINCIA DE CÁCERES

RESUMEN DE LA GESTIÓN DE LAS PENSIONES NO CONTRIBUTIVAS

		GESTIÓN EN TRÁMITE INICIAL						RECLAMACIONES				REVISIONES EFECTUADAS							
		Presentadas		Resueltas		Aprobadas		Pendientes		C.R.	C.G.	Presentadas		Efectuadas		Anuales		Oficio e Inst. de parte	
		nº	Δ (a)	nº	Δ (a)	nº	Δ (a)	nº	Δ (a)	(b)	(c)	nº	Δ (a)	Ptas.	Δ (a)	nº	Δ (a)	nº	Δ (a)
JUBILACIÓN	1999	786		852		700		0		82,16%	0	28		17		2.231		325	
	2000	644	-18,07%	598	-29,81%	440	-37,14%	46	-	73,58%	26	2	-92,86%	7	-58,82%	2.522	13,04%	395	21,54%
	2001	554	-13,98%	513	-14,21%	354	-19,55%	87	89,13%	69,01%	57	10	400,00%	15	114,29%	2.747	8,92%	388	-1,77%
	2002	485	-12,45%	412	-19,69%	313	-11,58%	160	83,91%	75,97%	119	0	-100,00%	0	-100,00%	2.783	1,31%	408	5,15%
	2003	272	-43,92%	413	0,24%	318	1,60%	19	-88,13%	77,00%	25	26	-	24	-	2.995	7,62%	445	9,07%
	2004	379	39,34%	377	-8,72%	271	-14,78%	21	10,53%	71,88%	20	533	1950,00%	376	1466,67%	3.377	12,75%	623	40,00%
	2005	370	-2,37%	369	-2,12%	256	-5,54%	22	4,76%	69,38%	21	290	-45,59%	432	14,89%	3.314	-1,87%	626	0,48%
	TOTAL	3.490		3.534		2.652		22		75,04%		889		871		19.969		3.210	
INVAUZ	1999	427		529		363		103		68,62%	87	45		46		1.811		230	
	2000	398	-6,79%	440	-16,82%	289	-20,39%	61	-40,78%	65,68%	55	6	-86,67%	15	-67,39%	2.028	11,98%	318	38,26%
	2001	299	-24,87%	350	-20,45%	203	-29,76%	10	-83,61%	58,00%	12	2	-66,67%	2	-86,67%	2.115	4,29%	339	6,60%
	2002	325	8,70%	276	-21,14%	176	-13,30%	59	490,00%	63,77%	65	0	-100,00%	0	-100,00%	2.185	3,31%	287	-15,34%
	2003	273	-16,00%	310	12,32%	231	31,25%	22	-62,71%	74,52%	29	30	-	15	-	2.306	5,54%	310	8,01%
	2004	241	-11,72%	232	-25,16%	164	-29,00%	31	40,91%	70,69%	46	430	1333,33%	336	2140,00%	1.825	-20,86%	482	55,48%
	2005	237	-1,66%	255	9,91%	195	18,90%	13	-58,06%	76,47%	20	286	-33,49%	389	15,77%	1.847	1,21%	604	25,31%
	TOTAL	2.200		2.392		1.621		13		67,77%		799		803		14.117		2.570	
TOTAL	1999	1.213		1.381		1.063		103		76,97%	31	73		63		4.042		555	
	2000	1.042	-14,10%	1.038	-24,84%	729	-31,42%	107	3,88%	70,23%	37	8	-89,04%	22	-65,08%	4.550	12,57%	713	28,47%
	2001	853	-18,14%	863	-16,86%	557	-23,59%	97	-9,35%	64,54%	41	12	50,00%	17	-22,73%	4.862	6,86%	727	1,96%
	2002	810	-5,04%	688	-20,28%	489	-12,21%	219	125,77%	71,08%	97	0	-100,00%	0	-100,00%	4.968	2,18%	695	-4,40%
	2003	545	-32,72%	723	5,09%	549	12,27%	41	-81,28%	75,93%	27	56	-	39	-	5.301	6,70%	755	8,63%
	2004	620	13,76%	609	-15,77%	435	-20,77%	52	26,83%	71,43%	30	963	1619,64%	712	1725,64%	5.202	-1,87%	1.105	46,36%
	2005	607	-2,10%	624	2,46%	451	3,68%	35	-32,69%	72,28%	21	576	-40,19%	821	15,31%	5.161	-0,79%	1.230	11,31%
	TOTAL	5.690		5.926		4.273		35		72,11%		1.688		1.674		34.086		5.780	

(a) Variación en relación con el año anterior

(b) Coeficiente de Reconocimiento (C.R.): cociente entre los expedientes aprobados y los resueltos

(c) Coeficiente de Gestión (C.G.): Expresa en días la entrada media de expedientes en relación con el número de los que se encuentran en gestión al finalizar el año

COMUNIDAD DE GALICIA

RESUMEN DE LA GESTIÓN DE LAS PENSIONES NO CONTRIBUTIVAS

		GESTIÓN EN TRÁMITE INICIAL								RECLAMACIONES				REVISIONES EFECTUADAS					
		Presentadas		Resueltas		Aprobadas		Pendientes		C.R.	C.G.	Presentadas		Efectuadas		Anuales		Oficio e Inst. de parte	
		nº	Δ (a)	nº	Δ (a)	nº	Δ (a)	nº	Δ (a)	(b)	(c)	nº	Δ (a)	Ptas.	Δ (a)	nº	Δ (a)	nº	Δ (a)
JUBILACIÓN	1999	4.378		4.048		2.980		844		73,62%	69	394		485		22.452		2.951	
	2000	4.151	-5,19%	4.242	4,79%	3.228	8,32%	753	-10,78%	76,10%	65	393	-0,25%	399	-17,73%	23.822	6,10%	3.196	8,30%
	2001	3.516	-15,30%	3.536	-16,64%	2.567	-20,48%	733	-2,66%	72,60%	75	457	16,28%	443	11,03%	24.713	3,74%	2.923	-8,54%
	2002	3.682	4,72%	3.824	8,14%	2.701	5,22%	591	-19,37%	70,63%	58	423	-7,44%	398	-10,16%	25.320	2,46%	3.996	36,71%
	2003	3.684	0,05%	3.917	2,43%	2.640	-2,26%	358	-39,42%	67,40%	35	582	37,59%	527	32,41%	24.811	-2,01%	3.881	-2,88%
	2004	3.156	-14,33%	3.191	-18,53%	2.181	-17,39%	323	-9,78%	68,35%	37	516	-11,34%	514	-2,47%	25.405	2,39%	3.458	-10,90%
	2005	3.103	-1,68%	2.971	-6,89%	2.055	-5,78%	455	40,87%	69,17%	53	492	-4,65%	519	0,97%	25.649	0,96%	3.396	-1,79%
	TOTAL	25.670		25.729		18.352		455		71,33%		3.257		3.285		172.172		23.801	
INVALIDEZ	1999	4.435		4.338		2.393		1.153		55,16%	94	830		954		23.647		2.916	
	2000	4.146	-6,52%	3.989	-8,05%	2.271	-5,10%	1.310	13,62%	56,93%	114	806	-2,89%	740	-22,43%	24.176	2,24%	3.471	19,03%
	2001	3.414	-17,66%	3.610	-9,50%	1.934	-14,84%	1.114	-14,96%	53,57%	117	880	9,18%	747	0,95%	26.666	10,30%	3.746	7,92%
	2002	3.414	0,00%	3.712	2,83%	1.992	3,00%	816	-26,75%	53,66%	86	760	-13,64%	677	-9,37%	25.292	-5,15%	4.461	19,09%
	2003	3.181	-6,82%	3.445	-7,19%	1.908	-4,22%	552	-32,35%	55,38%	62	681	-10,39%	656	-3,10%	26.216	3,65%	4.662	4,51%
	2004	2.982	-6,26%	2.953	-14,28%	1.700	-10,90%	581	5,25%	57,57%	70	587	-13,80%	608	-7,32%	26.502	1,09%	3.605	-22,67%
	2005	2.886	-3,22%	2.775	-6,03%	1.538	-9,53%	692	19,10%	55,42%	86	589	0,34%	562	-7,57%	26.694	0,72%	3.715	3,05%
	TOTAL	24.458		24.822		13.736		692		55,34%		5.133		4.944		179.193		26.576	
TOTAL	1999	8.813		8.386		5.373		1.997		64,07%	82	1.224		1.439		46.099		5.867	
	2000	8.297	-5,85%	8.231	-1,85%	5.499	2,35%	2.063	3,30%	66,81%	90	1.199	-2,04%	1.139	-20,85%	47.998	4,12%	6.667	13,64%
	2001	6.930	-16,48%	7.146	-13,18%	4.501	-18,15%	1.847	-10,47%	62,99%	96	1.337	11,51%	1.190	4,48%	51.379	7,04%	6.669	0,03%
	2002	7.096	2,40%	7.536	5,46%	4.693	4,27%	1.407	-23,82%	62,27%	71	1.183	-11,52%	1.075	-9,66%	50.612	-1,49%	8.457	26,81%
	2003	6.865	-3,26%	7.362	-2,31%	4.548	-3,09%	910	-35,32%	61,78%	48	1.263	6,76%	1.183	10,05%	51.027	0,82%	8.543	1,02%
	2004	6.138	-10,59%	6.144	-16,54%	3.881	-14,67%	904	-0,66%	63,17%	53	1.103	-12,67%	1.122	-5,16%	51.907	1,72%	7.063	-17,32%
	2005	5.989	-2,43%	5.746	-6,48%	3.593	-7,42%	1.147	26,88%	62,53%	69	1.081	-1,99%	1.081	-3,65%	52.343	0,84%	7.111	0,68%
	TOTAL	50.128		50.551		32.088		1.147		63,48%		8.390		8.229		351.365		50.377	

(a) Variación en relación con el año anterior

(b) Coeficiente de Reconocimiento (C.R.): cociente entre los expedientes aprobados y los resueltos

(c) Coeficiente de Gestión (C.G.): Expresa en días la entrada media de expedientes en relación con el número de los que se encuentran en gestión al finalizar el año

PROVINCIA DE A CORUÑA

RESUMEN DE LA GESTIÓN DE LAS PENSIONES NO CONTRIBUTIVAS

		GESTIÓN EN TRÁMITE INICIAL						RECLAMACIONES				REVISIONES EFECTUADAS							
		Presentadas		Resueltas		Aprobadas		Pendientes		C.R.	C.G.	Presentadas		Efectuadas		Anuales		Oficio e Inst. de parte	
		nº	Δ (a)	nº	Δ (a)	nº	Δ (a)	nº	Δ (a)	(b)	(c)	nº	Δ (a)	Ptas.	Δ (a)	nº	Δ (a)	nº	Δ (a)
JUBILACIÓN	1999	1.807		1.785		1.242		122		69,58%	24	202		253		10.840		1.273	
	2000	1.991	10,18%	1.899	6,39%	1.404	13,04%	214	75,41%	73,93%	39	199	-1,49%	198	-21,74%	11.115	2,54%	1.413	11,00%
	2001	1.605	-19,39%	1.566	-17,54%	1.082	-22,93%	253	18,22%	69,09%	57	257	29,15%	263	32,83%	11.482	3,30%	1.195	-15,43%
	2002	1.631	1,62%	1.614	3,07%	1.112	2,77%	270	6,72%	68,90%	60	244	-5,06%	243	-7,60%	11.694	1,85%	1.319	10,38%
	2003	1.669	2,33%	1.709	5,89%	1.084	-2,52%	230	-14,81%	63,43%	50	320	31,15%	267	9,88%	11.664	-0,26%	1.400	6,14%
	2004	1.363	-18,33%	1.396	-18,31%	901	-16,88%	197	-14,35%	64,54%	52	315	-1,56%	313	17,23%	11.551	-0,97%	1.401	0,07%
	2005	1.253	-8,07%	1.199	-14,11%	822	-8,77%	251	27,41%	68,56%	72	260	-17,46%	271	-13,42%	11.379	-1,49%	1.436	2,50%
	TOTAL	11.319		11.168		7.647		251		68,47%		1.797		1.808		79.725		9.437	
INVALIDEZ	1999	1.915		1.915		1.018		395		53,16%	74	401		367		10.821		1.232	
	2000	1.857	-3,03%	1.660	-13,32%	932	-8,45%	592	49,87%	56,14%	115	415	3,49%	390	6,27%	11.077	2,37%	1.565	27,03%
	2001	1.474	-20,62%	1.539	-7,29%	799	-14,27%	527	-10,98%	51,92%	129	408	-1,69%	373	-4,36%	11.290	1,92%	1.447	-7,54%
	2002	1.356	-8,01%	1.429	-7,15%	763	-4,51%	454	-13,85%	53,39%	121	428	4,90%	402	7,77%	11.470	1,59%	1.640	13,34%
	2003	1.383	1,99%	1.479	3,50%	780	2,23%	358	-21,15%	52,74%	93	365	-14,72%	341	-15,17%	11.404	-0,58%	1.530	-6,71%
	2004	1.168	-15,55%	1.215	-17,85%	669	-14,23%	311	-13,13%	55,06%	96	320	-12,33%	304	-10,85%	11.308	-0,84%	1.485	-2,94%
	2005	1.143	-2,14%	1.093	-10,04%	592	-11,51%	361	16,08%	54,16%	114	292	-8,75%	273	-10,20%	11.241	-0,59%	1.526	2,76%
	TOTAL	10.296		10.330		5.553		361		53,76%		2.629		2.450		78.611		10.425	
TOTAL	1999	3.722		3.700		2.260		517		61,08%	50	603		620		21.661		2.505	
	2000	3.848	3,39%	3.559	-3,81%	2.336	3,36%	806	55,90%	65,64%	75	614	1,82%	588	-5,16%	22.192	2,45%	2.978	18,88%
	2001	3.079	-19,98%	3.105	-12,76%	1.881	-19,48%	780	-3,23%	60,58%	91	665	8,31%	636	8,16%	22.772	2,61%	2.642	-11,28%
	2002	2.987	-2,99%	3.043	-2,00%	1.875	-0,32%	724	-7,18%	61,62%	87	672	1,05%	645	1,42%	23.164	1,72%	2.959	12,00%
	2003	3.052	2,18%	3.188	4,77%	1.864	-0,59%	588	-18,78%	58,47%	69	685	1,93%	608	-5,74%	23.068	-0,41%	2.930	-0,98%
	2004	2.531	-17,07%	2.611	-18,10%	1.570	-15,77%	508	-13,61%	60,13%	72	635	-7,30%	617	1,48%	22.859	-0,91%	2.886	-1,50%
	2005	2.396	-5,33%	2.292	-12,22%	1.414	-9,94%	612	20,47%	61,69%	92	552	-13,07%	544	-11,83%	22.620	-1,05%	2.962	2,63%
	TOTAL	21.615		21.498		13.200		612		61,40%		4.426		4.258		158.336		19.862	

(a) Variación en relación con el año anterior

(b) Coeficiente de Reconocimiento (C.R.): cociente entre los expedientes aprobados y los resueltos

(c) Coeficiente de Gestión (C.G.): Expresa en días la entrada media de expedientes en relación con el número de los que se encuentran en gestión al finalizar el año

PROVINCIA DE LUGO

RESUMEN DE LA GESTIÓN DE LAS PENSIONES NO CONTRIBUTIVAS

		GESTIÓN EN TRÁMITE INICIAL						RECLAMACIONES				REVISIONES EFECTUADAS							
		Presentadas		Resueltas		Aprobadas		Pendientes		C.R.	C.G.	Presentadas		Efectuadas		Anuales		Oficio e Inst. de parte	
		nº	Δ (a)	nº	Δ (a)	nº	Δ (a)	nº	Δ (a)	(b)	(c)	nº	Δ (a)	Ptas.	Δ (a)	nº	Δ (a)	nº	Δ (a)
JUBILACIÓN	1999	532		534		451		14		84,46%	9	38		36		2.747		298	
	2000	431	-18,98%	423	-20,79%	359	-20,40%	22	57,14%	84,87%	18	32	-15,79%	32	-11,11%	2.752	0,18%	297	-0,34%
	2001	385	-10,67%	388	-8,27%	332	-7,52%	19	-13,64%	85,57%	18	37	15,63%	35	9,38%	2.886	4,87%	224	-24,58%
	2002	385	0,00%	388	0,00%	316	-4,82%	16	-15,79%	81,44%	15	36	-2,70%	39	11,43%	3.545	22,83%	285	27,23%
	2003	381	-1,04%	380	-2,06%	317	0,32%	17	6,25%	83,42%	16	21	-41,67%	23	-41,03%	3.100	-12,55%	290	1,75%
	2004	371	-2,62%	350	-7,89%	284	-10,41%	38	123,53%	81,14%	37	39	85,71%	37	60,87%	3.176	2,45%	349	20,34%
	2005	310	-16,44%	315	-10,00%	252	-11,27%	33	-13,16%	80,00%	38	27	-30,77%	29	-21,62%	3.138	-1,20%	321	-8,02%
	TOTAL		2.795		2.778		2.311		33		83,19%		230		231		21.344		2.064
INVALIDEZ	1999	375		400		285		54		71,25%	52	39		44		2.712		307	
	2000	376	0,27%	387	-3,25%	288	1,05%	43	-20,37%	74,42%	41	48	23,08%	43	-2,27%	2.702	-0,37%	335	9,12%
	2001	388	3,19%	373	-3,62%	274	-4,86%	58	34,88%	73,46%	54	46	-4,17%	46	6,98%	2.859	5,81%	328	-2,09%
	2002	288	-25,77%	306	-17,96%	207	-24,45%	40	-31,03%	67,65%	50	31	-32,61%	37	-19,57%	2.387	-16,51%	389	18,60%
	2003	257	-10,76%	261	-14,71%	177	-14,49%	36	-10,00%	67,82%	50	37	19,35%	36	-2,70%	3.010	26,10%	370	-4,88%
	2004	277	7,78%	281	7,66%	201	13,56%	32	-11,11%	71,53%	42	51	37,84%	49	36,11%	3.004	-0,20%	371	0,27%
	2005	242	-12,64%	252	-10,32%	163	-18,91%	22	-31,25%	64,68%	33	47	-7,84%	49	0,00%	3.012	0,27%	393	5,93%
	TOTAL		2.203		2.260		1.595		22		70,58%		299		304		19.686		2.493
TOTAL	1999	907		934		736		68		78,80%	27	77		80		5.459		605	
	2000	807	-11,03%	810	-13,28%	647	-12,09%	65	-4,41%	79,88%	29	80	3,90%	75	-6,25%	5.454	-0,09%	632	4,46%
	2001	773	-4,21%	761	-6,05%	606	-6,34%	77	18,46%	79,63%	36	83	3,75%	81	8,00%	5.745	5,34%	552	-12,66%
	2002	673	-12,94%	694	-8,80%	523	-13,70%	56	-27,27%	75,36%	30	67	-19,28%	76	-6,17%	5.932	3,26%	674	22,10%
	2003	638	-5,20%	641	-7,64%	494	-5,54%	53	-5,36%	77,07%	30	58	-13,43%	59	-22,37%	6.110	3,00%	660	-2,08%
	2004	648	1,57%	631	-1,56%	485	-1,82%	70	32,08%	76,86%	39	90	55,17%	86	45,76%	6.180	1,15%	720	9,09%
	2005	552	-14,81%	567	-10,14%	415	-14,43%	55	-21,43%	73,19%	36	74	-17,78%	78	-9,30%	6.150	-0,49%	714	-0,83%
	TOTAL		4.998		5.038		3.906		55		77,53%		529		535		41.030		4.557

(a) Variación en relación con el año anterior

(b) Coeficiente de Reconocimiento (C.R.): cociente entre los expedientes aprobados y los resueltos

(c) Coeficiente de Gestión (C.G.): Expresa en días la entrada media de expedientes en relación con el número de los que se encuentran en gestión al finalizar el año

PROVINCIA DE OURENSE

RESUMEN DE LA GESTIÓN DE LAS PENSIONES NO CONTRIBUTIVAS

		GESTIÓN EN TRÁMITE INICIAL						RECLAMACIONES				REVISIONES EFECTUADAS							
		Presentadas		Resueltas		Aprobadas		Pendientes		C.R.	C.G.	Presentadas		Efectuadas		Anuales		Oficio e Inst. de parte	
		nº	Δ (a)	nº	Δ (a)	nº	Δ (a)	nº	Δ (a)	(b)	(c)	nº	Δ (a)	Ptas.	Δ (a)	nº	Δ (a)	nº	Δ (a)
JUBILACIÓN	1999	566		539		438		75		81,26%	48	18		19		3.178		326	
	2000	491	-13,25%	512	-5,01%	409	-6,62%	54	-28,00%	79,88%	40	24	33,33%	24	26,32%	3.319	4,44%	322	-1,23%
	2001	438	-10,79%	465	-9,18%	362	-11,49%	27	-50,00%	77,85%	22	32	33,33%	30	25,00%	3.449	3,92%	348	8,07%
	2002	471	7,53%	484	4,09%	385	6,35%	14	-48,15%	79,55%	11	27	-15,63%	29	-3,33%	3.518	2,00%	355	2,01%
	2003	493	4,67%	474	-2,07%	368	-4,42%	33	135,71%	77,64%	24	22	-18,52%	23	-20,69%	3.593	2,13%	399	12,39%
	2004	441	-10,55%	449	-5,27%	345	-6,25%	25	-24,24%	76,84%	20	23	4,55%	23	0,00%	3.669	2,12%	344	-13,78%
	2005	415	-5,90%	397	-11,58%	295	-14,49%	43	72,00%	74,31%	37	19	-17,39%	19	-17,39%	3.718	1,34%	376	9,30%
	TOTAL	3.315		3.320		2.602		43		78,37%		165		167		24.444		2.470	
INVÁLIDIZ	1999	564		555		287		130		51,71%	83	75		80		3.941		406	
	2000	483	-14,36%	490	-11,71%	219	-23,69%	123	-5,38%	44,69%	92	76	1,33%	76	-5,00%	3.897	-1,12%	389	-4,19%
	2001	494	2,28%	492	0,41%	285	30,14%	125	1,63%	57,93%	91	60	-21,05%	56	-26,32%	3.872	-0,64%	413	6,17%
	2002	459	-7,09%	487	-1,02%	233	-18,25%	97	-22,40%	47,84%	76	65	8,33%	61	8,93%	3.945	1,89%	432	4,60%
	2003	452	-1,53%	461	-5,34%	253	8,58%	88	-9,28%	54,88%	70	57	-12,31%	62	1,64%	3.965	0,51%	448	3,70%
	2004	422	-6,64%	414	-10,20%	233	-7,91%	96	9,09%	56,28%	82	51	-10,53%	54	-12,90%	3.933	-0,81%	460	2,68%
	2005	396	-6,16%	366	-11,59%	188	-19,31%	126	31,25%	51,37%	115	47	-7,84%	37	-31,48%	3.952	0,48%	414	-10,00%
	TOTAL	3.270		3.265		1.698		126		52,01%		431		426		27.505		2.962	
TOTAL	1999	1.130		1.094		725		205		66,27%	65	93		99		7.119		732	
	2000	974	-13,81%	1.002	-8,41%	628	-13,38%	177	-13,66%	62,67%	65	100	7,53%	100	1,01%	7.216	1,36%	711	-2,87%
	2001	932	-4,31%	957	-4,49%	647	3,03%	152	-14,12%	67,61%	59	92	-8,00%	86	-14,00%	7.321	1,46%	761	7,03%
	2002	930	-0,21%	971	1,46%	618	-4,48%	111	-26,97%	63,65%	43	92	0,00%	90	4,65%	7.463	1,94%	787	3,42%
	2003	945	1,61%	935	-3,71%	621	0,49%	121	9,01%	66,42%	46	79	-14,13%	85	-5,56%	7.558	1,27%	847	7,62%
	2004	863	-8,68%	863	-7,70%	578	-6,92%	121	0,00%	66,98%	50	74	-6,33%	77	-9,41%	7.602	0,58%	804	-5,08%
	2005	811	-6,03%	763	-11,59%	483	-16,44%	169	39,67%	63,30%	75	66	-10,81%	56	-27,27%	7.670	0,89%	790	-1,74%
	TOTAL	6.585		6.585		4.300		169		65,30%		596		593		51.949		5.432	

(a) Variación en relación con el año anterior

(b) Coeficiente de Reconocimiento (C.R.): cociente entre los expedientes aprobados y los resueltos

(c) Coeficiente de Gestión (C.G.): Expresa en días la entrada media de expedientes en relación con el número de los que se encuentran en gestión al finalizar el año

PROVINCIA DE PONTEVEDRA

RESUMEN DE LA GESTIÓN DE LAS PENSIONES NO CONTRIBUTIVAS

		GESTIÓN EN TRÁMITE INICIAL						RECLAMACIONES				REVISIONES EFECTUADAS							
		Presentadas		Resueltas		Aprobadas		Pendientes		C.R.	C.G.	Presentadas		Efectuadas		Anuales		Oficio e Inst. de parte	
		nº	Δ (a)	nº	Δ (a)	nº	Δ (a)	nº	Δ (a)	(b)	(c)	nº	Δ (a)	Ptas.	Δ (a)	nº	Δ (a)	nº	Δ (a)
JUBILACIÓN	1999	1.473		1.190		849		633		71,34%	155	136		177		5.687		1.054	
	2000	1.238	-15,95%	1.408	18,32%	1.056	24,38%	463	-26,86%	75,00%	135	138	1,47%	145	-18,08%	6.636	16,69%	1.164	10,44%
	2001	1.088	-12,12%	1.117	-20,67%	791	-25,09%	434	-6,26%	70,81%	144	131	-5,07%	115	-20,69%	6.896	3,92%	1.156	-0,69%
	2002	1.195	9,83%	1.338	19,79%	888	12,26%	291	-32,95%	66,37%	88	116	-11,45%	87	-24,35%	6.563	-4,83%	2.037	76,21%
	2003	1.141	-4,52%	1.354	1,20%	871	-1,91%	78	-73,20%	64,33%	25	219	88,79%	214	145,98%	6.454	-1,66%	1.792	-12,03%
	2004	981	-14,02%	996	-26,44%	651	-25,26%	63	-19,23%	65,36%	23	139	-36,53%	141	-34,11%	7.009	8,60%	1.364	-23,88%
	2005	1.125	14,68%	1.060	6,43%	686	5,38%	128	103,17%	64,72%	41	186	33,81%	200	41,84%	7.414	5,78%	1.263	-7,40%
	TOTAL	8.241		8.463		5.792		128		68,44%		1.065		1.079		46.659		9.830	
INVÁLIDez	1999	1.581		1.468		803		574		54,70%	131	315		463		6.173		971	
	2000	1.430	-9,55%	1.452	-1,09%	832	3,61%	552	-3,83%	57,30%	139	267	-15,24%	231	-50,11%	6.500	5,30%	1.182	21,73%
	2001	1.058	-26,01%	1.206	-16,94%	576	-30,77%	404	-26,81%	47,76%	137	366	37,08%	272	17,75%	8.645	33,00%	1.558	31,81%
	2002	1.311	23,91%	1.490	23,55%	789	36,98%	225	-44,31%	52,95%	62	236	-35,52%	177	-34,93%	7.490	-13,36%	2.000	28,37%
	2003	1.089	-16,93%	1.244	-16,51%	698	-11,53%	70	-68,89%	56,11%	23	222	-5,93%	217	22,60%	7.837	4,63%	2.314	15,70%
	2004	1.115	2,39%	1.043	-16,16%	597	-14,47%	142	102,86%	57,24%	46	165	-25,68%	201	-7,37%	8.257	5,36%	1.289	-44,30%
	2005	1.105	-0,90%	1.064	2,01%	595	-0,34%	183	28,87%	55,92%	60	203	23,03%	203	1,00%	8.489	2,81%	1.382	7,21%
	TOTAL	8.689		8.967		4.890		183		54,53%		1.774		1.764		53.391		10.696	
TOTAL	1999	3.054		2.658		1.652		1.207		62,15%	142	451		640		11.860		2.025	
	2000	2.668	-12,64%	2.860	7,60%	1.888	14,29%	1.015	-15,91%	66,01%	137	405	-10,20%	376	-41,25%	13.136	10,76%	2.346	15,85%
	2001	2.146	-19,57%	2.323	-18,78%	1.367	-27,60%	838	-17,44%	58,85%	141	497	22,72%	387	2,93%	15.541	18,31%	2.714	15,69%
	2002	2.506	16,78%	2.828	21,74%	1.677	22,68%	516	-38,42%	59,30%	74	352	-29,18%	264	-31,78%	14.053	-9,57%	4.037	48,75%
	2003	2.230	-11,01%	2.598	-8,13%	1.569	-6,44%	148	-71,32%	60,39%	24	441	25,28%	431	63,26%	14.291	1,69%	4.106	1,71%
	2004	2.096	-6,01%	2.039	-21,52%	1.248	-20,46%	205	38,51%	61,21%	35	304	-31,07%	342	-20,65%	15.266	6,82%	2.653	-35,39%
	2005	2.230	6,39%	2.124	4,17%	1.281	2,64%	311	51,71%	60,31%	50	389	27,96%	403	17,84%	15.903	4,17%	2.645	-0,30%
	TOTAL	16.930		17.430		10.682		311		61,29%		2.839		2.843		100.050		20.526	

(a) Variación en relación con el año anterior

(b) Coeficiente de Reconocimiento (C.R.): cociente entre los expedientes aprobados y los resueltos

(c) Coeficiente de Gestión (C.G.): Expresa en días la entrada media de expedientes en relación con el número de los que se encuentran en gestión al finalizar el año

COMUNIDAD DE MADRID

RESUMEN DE LA GESTIÓN DE LAS PENSIONES NO CONTRIBUTIVAS

		GESTIÓN EN TRÁMITE INICIAL						RECLAMACIONES				REVISIONES EFECTUADAS							
		Presentadas		Resueltas		Aprobadas		Pendientes		C.R.	C.G.	Presentadas		Efectuadas		Anuales		Oficio e Inst. de parte	
		nº	Δ (a)	nº	Δ (a)	nº	Δ (a)	nº	Δ (a)	(b)	(c)	nº	Δ (a)	Ptas.	Δ (a)	nº	Δ (a)	nº	Δ (a)
JUBILACIÓN	1999	3.367		3.426		2.276		595		66,43%	64	405		294		14.404		2.716	
	2000	3.098	-7,99%	3.425	-0,03%	2.305	1,27%	268	-54,96%	67,30%	31	332	-18,02%	412	40,14%	12.851	-10,78%	3.749	38,03%
	2001	3.095	-0,10%	2.836	-17,20%	1.941	-15,79%	527	96,64%	68,44%	61	402	21,08%	401	-2,67%	13.875	7,97%	3.829	2,13%
	2002	2.389	-22,81%	2.764	-2,54%	1.833	-5,56%	152	-71,16%	66,32%	23	328	-18,41%	316	-21,20%	12.012	-13,43%	3.317	-13,37%
	2003	3.131	31,06%	2.613	-5,46%	1.594	-13,04%	670	340,79%	61,00%	77	426	29,88%	432	36,71%	12.307	2,46%	3.755	13,20%
	2004	2.522	-19,45%	2.706	3,56%	1.675	5,08%	486	-27,46%	61,90%	69	400	-6,10%	419	-3,01%	12.339	0,26%	3.880	3,33%
	2005	2.587	2,58%	2.593	-4,18%	1.651	-1,43%	480	-1,23%	63,67%	67	276	-31,00%	278	-33,65%	9.102	-26,23%	5.276	35,98%
	TOTAL	20.189		20.363		13.275		480		65,19%		2.569		2.552		86.890		26.522	
INVAUZ	1999	3.749		4.145		2.146		1.218		51,77%	117	462		436		11.405		2.693	
	2000	2.937	-21,66%	3.440	-17,01%	2.004	-6,62%	715	-41,30%	58,26%	88	483	4,55%	474	8,72%	10.103	-11,42%	3.420	27,00%
	2001	3.120	6,23%	2.921	-15,09%	1.759	-12,23%	914	27,83%	60,22%	105	527	9,11%	590	24,47%	11.119	10,06%	3.813	11,49%
	2002	2.181	-30,10%	2.718	-6,95%	1.615	-8,19%	377	-58,75%	59,42%	62	381	-27,70%	410	-30,51%	10.217	-8,11%	3.155	-17,26%
	2003	2.604	19,39%	2.223	-18,21%	1.264	-21,73%	758	101,06%	56,86%	105	339	-11,02%	344	-16,10%	9.259	-9,38%	3.071	-2,66%
	2004	2.579	-0,96%	2.469	11,07%	1.553	22,86%	868	14,51%	62,90%	121	417	23,01%	430	25,00%	12.693	37,09%	3.849	25,33%
	2005	2.161	-16,21%	2.411	-2,35%	1.478	-4,83%	618	-28,80%	61,30%	103	310	-25,66%	290	-32,56%	8.536	-32,75%	3.893	1,14%
	TOTAL	19.331		20.327		11.819		618		58,14%		2.919		2.974		73.332		23.894	
TOTAL	1999	7.116		7.571		4.422		1.813		58,41%	92	867		730		25.809		5.409	
	2000	6.035	-15,19%	6.865	-9,33%	4.309	-2,56%	983	-45,78%	62,77%	59	815	-6,00%	886	21,37%	22.954	-11,06%	7.169	32,54%
	2001	6.215	2,98%	5.757	-16,14%	3.700	-14,13%	1.441	46,59%	64,27%	83	929	13,99%	991	11,85%	24.994	8,89%	7.642	6,60%
	2002	4.570	-26,47%	5.482	-4,78%	3.448	-6,81%	529	-63,29%	62,90%	42	709	-23,68%	726	-26,74%	22.229	-11,06%	6.472	-15,31%
	2003	5.735	25,49%	4.836	-11,78%	2.858	-17,11%	1.428	169,94%	59,10%	90	765	7,90%	776	6,89%	21.566	-2,98%	6.826	5,47%
	2004	5.101	-11,05%	5.175	7,01%	3.228	12,95%	1.354	-5,18%	62,38%	96	817	6,80%	849	9,41%	25.032	16,07%	7.729	13,23%
	2005	4.748	-6,92%	5.004	-3,30%	3.129	-3,07%	1.098	-18,91%	62,53%	83	586	-28,27%	568	-33,10%	17.638	-29,54%	9.169	18,63%
	TOTAL	39.520		40.690		25.094		1.098		61,67%		5.488		5.526		160.222		50.416	

(a) Variación en relación con el año anterior

(b) Coeficiente de Reconocimiento (C.R.): cociente entre los expedientes aprobados y los resueltos

(c) Coeficiente de Gestión (C.G.): Expresa en días la entrada media de expedientes en relación con el número de los que se encuentran en gestión al finalizar el año

COMUNIDAD DE MURCIA

RESUMEN DE LA GESTIÓN DE LAS PENSIONES NO CONTRIBUTIVAS

		GESTIÓN EN TRÁMITE INICIAL						RECLAMACIONES				REVISIONES EFECTUADAS							
		Presentadas		Resueltas		Aprobadas		Pendientes		C.R.	C.G.	Presentadas		Efectuadas		Anuales		Oficio e Inst. de parte	
		nº	Δ (a)	nº	Δ (a)	nº	Δ (a)	nº	Δ (a)	(b)	(c)	nº	Δ (a)	Ptas.	Δ (a)	nº	Δ (a)	nº	Δ (a)
JUBILACIÓN	1999	1.410		1.325		873		532		65,89%	136	68		90		3.722		1.005	
	2000	992	-29,65%	1.293	-2,42%	941	7,79%	231	-56,58%	72,78%	84	56	-17,65%	42	-53,33%	4.208	13,06%	983	-2,19%
	2001	889	-10,38%	937	-27,53%	620	-34,11%	183	-20,78%	66,17%	74	51	-8,93%	66	57,14%	4.804	14,16%	1.170	19,02%
	2002	813	-8,55%	792	-15,47%	457	-26,29%	204	11,48%	57,70%	90	63	23,53%	58	-12,12%	4.848	0,92%	788	-32,65%
	2003	900	10,70%	928	17,17%	489	7,00%	176	-13,73%	52,69%	70	71	12,70%	77	32,76%	4.858	0,21%	880	11,68%
	2004	716	-20,44%	701	-24,46%	385	-21,27%	191	8,52%	54,92%	96	107	50,70%	85	10,39%	4.858	0,00%	922	4,77%
	2005	766	6,98%	720	2,71%	378	-1,82%	237	24,08%	52,50%	111	78	-27,10%	89	4,71%	968	-80,07%	859	-6,83%
	TOTAL	6.486		6.696		4.143		237		61,87%			494		507		28.266		6.607
INVAUZ	1999	2.607		2.519		1.286		1.143		51,05%	158	385		365		9.260		2.672	
	2000	2.013	-22,78%	2.547	1,11%	1.394	8,40%	609	-46,72%	54,73%	109	385	0,00%	376	3,01%	9.174	-0,93%	4.012	50,15%
	2001	1.558	-22,60%	1.569	-38,40%	731	-47,56%	598	-1,81%	46,59%	138	288	-25,19%	301	-19,95%	10.667	16,27%	2.508	-37,49%
	2002	1.336	-14,25%	1.503	-4,21%	644	-11,90%	431	-27,93%	42,85%	116	223	-22,57%	246	-18,27%	10.602	-0,61%	2.419	-3,55%
	2003	1.401	4,87%	1.340	-10,84%	585	-9,16%	492	14,15%	43,66%	126	192	-13,90%	200	-18,70%	10.575	-0,25%	2.492	3,02%
	2004	1.465	4,57%	1.347	0,52%	617	5,47%	610	23,98%	45,81%	150	412	114,58%	328	64,00%	10.365	-1,99%	2.256	-9,47%
	2005	1.277	-12,83%	1.328	-1,41%	560	-9,24%	559	-8,36%	42,17%	158	260	-36,89%	303	-7,62%	2.294	-77,87%	2.276	0,89%
	TOTAL	11.657		12.153		5.817		559		47,86%			2.145		2.119		62.937		18.635
TOTAL	1999	4.017		3.844		2.159		1.675		56,17%	150	453		455		12.982		3.677	
	2000	3.005	-25,19%	3.840	-0,10%	2.335	8,15%	840	-49,85%	60,81%	101	441	-2,65%	418	-8,13%	13.382	3,08%	4.995	35,84%
	2001	2.447	-18,57%	2.506	-34,74%	1.351	-42,14%	781	-7,02%	53,91%	115	339	-23,13%	367	-12,20%	15.471	15,61%	3.678	-26,37%
	2002	2.149	-12,18%	2.295	-8,42%	1.101	-18,50%	635	-18,69%	47,97%	106	286	-15,63%	304	-17,17%	15.450	-0,14%	3.207	-12,81%
	2003	2.301	7,07%	2.268	-1,18%	1.074	-2,45%	668	5,20%	47,35%	105	263	-8,04%	277	-8,88%	15.433	-0,11%	3.372	5,14%
	2004	2.181	-5,22%	2.048	-9,70%	1.002	-6,70%	801	19,91%	48,93%	132	519	97,34%	413	49,10%	15.223	-1,36%	3.178	-5,75%
	2005	2.043	-6,33%	2.048	0,00%	938	-6,39%	796	-0,62%	45,80%	140	338	-34,87%	392	-5,08%	3.262	-78,57%	3.135	-1,35%
	TOTAL	18.143		18.849		9.960		796		52,84%			2.639		2.626		91.203		25.242

(a) Variación en relación con el año anterior

(b) Coeficiente de Reconocimiento (C.R.): cociente entre los expedientes aprobados y los resueltos

(c) Coeficiente de Gestión (C.G.): Expresa en días la entrada media de expedientes en relación con el número de los que se encuentran en gestión al finalizar el año

COMUNIDAD DE NAVARRA

RESUMEN DE LA GESTIÓN DE LAS PENSIONES NO CONTRIBUTIVAS

		GESTIÓN EN TRÁMITE INICIAL						RECLAMACIONES				REVISIONES EFECTUADAS							
		Presentadas		Resueltas		Aprobadas		Pendientes		C.R.	C.G.	Presentadas		Efectuadas		Anuales		Oficio e Inst. de parte	
		nº	Δ (a)	nº	Δ (a)	nº	Δ (a)	nº	Δ (a)	(b)	(c)	nº	Δ (a)	Ptas.	Δ (a)	nº	Δ (a)	nº	Δ (a)
JUBILACIÓN	1999	412		425		339		31		79,76%	27	5		5		2.413		327	
	2000	437	6,07%	399	-6,12%	298	-12,09%	69	122,58%	74,69%	57	11	120,00%	11	120,00%	2.397	-0,66%	316	-3,36%
	2001	336	-23,11%	339	-15,04%	255	-14,43%	66	-4,35%	75,22%	71	11	0,00%	11	0,00%	2.517	5,01%	303	-4,11%
	2002	333	-0,89%	331	-2,36%	237	-7,06%	68	3,03%	71,60%	74	5	-54,55%	5	-54,55%	2.493	-0,95%	292	-3,63%
	2003	310	-6,91%	304	-8,16%	205	-13,50%	74	8,82%	67,43%	86	4	-20,00%	4	-20,00%	2.399	-3,77%	387	32,53%
	2004	258	-16,77%	248	-18,42%	178	-13,17%	84	13,51%	71,77%	117	3	-25,00%	3	-25,00%	2.230	-7,04%	278	-28,17%
	2005	259	0,39%	333	34,27%	230	29,21%	10	-88,10%	69,07%	14	8	166,67%	8	166,67%	2.156	-3,32%	437	57,19%
	TOTAL		2.345		2.379		1.742		10		73,22%		47		47		16.605		2.340
INVÁLIDez	1999	191		214		157		7		73,36%	13	1		1		932		89	
	2000	145	-24,08%	146	-31,78%	107	-31,85%	6	-14,29%	73,29%	15	5	400,00%	5	400,00%	993	6,55%	139	56,18%
	2001	183	26,21%	129	-11,64%	96	-10,28%	60	900,00%	74,42%	118	4	-20,00%	4	-20,00%	988	-0,50%	162	16,55%
	2002	127	-30,60%	158	22,48%	125	30,21%	29	-51,67%	79,11%	82	9	125,00%	9	125,00%	1.007	1,92%	172	6,17%
	2003	96	-24,41%	118	-25,32%	92	-26,40%	7	-75,86%	77,97%	26	1	-88,89%	1	-88,89%	1.035	2,78%	192	11,63%
	2004	116	20,83%	101	-14,41%	79	-14,13%	22	214,29%	78,22%	68	0	-100,00%	0	-100,00%	946	-8,60%	132	-31,25%
	2005	107	-7,76%	117	15,84%	96	21,52%	12	-45,45%	82,05%	40	9	-	9	-	1.004	6,13%	255	93,18%
	TOTAL		965		983		752		12		76,50%		29		29		6.905		1.141
TOTAL	1999	603		639		496		38		77,62%	23	6		6		3.345		416	
	2000	582	-3,48%	545	-14,71%	405	-18,35%	75	97,37%	74,31%	46	16	166,67%	16	166,67%	3.390	1,35%	455	9,38%
	2001	519	-10,82%	468	-14,13%	351	-13,33%	126	68,00%	75,00%	87	15	-6,25%	15	-6,25%	3.505	3,39%	465	2,20%
	2002	460	-11,37%	489	4,49%	362	3,13%	97	-23,02%	74,03%	76	14	-6,67%	14	-6,67%	3.500	-0,14%	464	-0,22%
	2003	406	-11,74%	422	-13,70%	297	-17,96%	81	-16,49%	70,38%	72	5	-64,29%	5	-64,29%	3.434	-1,89%	579	24,78%
	2004	374	-7,88%	349	-17,30%	257	-13,47%	106	30,86%	73,64%	102	3	-40,00%	3	-40,00%	3.176	-7,51%	410	-29,19%
	2005	366	-2,14%	450	28,94%	326	26,85%	22	-79,25%	72,44%	22	17	466,67%	17	466,67%	3.160	-0,50%	692	68,78%
	TOTAL		3.310		3.362		2.494		22		74,18%		76		76		23.510		3.481

(a) Variación en relación con el año anterior

(b) Coeficiente de Reconocimiento (C.R.): cociente entre los expedientes aprobados y los resueltos

(c) Coeficiente de Gestión (C.G.): Expresa en días la entrada media de expedientes en relación con el número de los que se encuentran en gestión al finalizar el año

COMUNIDAD DEL PAÍS VASCO

RESUMEN DE LA GESTIÓN DE LAS PENSIONES NO CONTRIBUTIVAS

		GESTIÓN EN TRÁMITE INICIAL						RECLAMACIONES				REVISIONES EFECTUADAS							
		Presentadas		Resueltas		Aprobadas		Pendientes		C.R.	C.G.	Presentadas		Efectuadas		Anuales		Oficio e Inst. de parte	
		nº	Δ (a)	nº	Δ (a)	nº	Δ (a)	nº	Δ (a)	(b)	(c)	nº	Δ (a)	Ptas.	Δ (a)	nº	Δ (a)	nº	Δ (a)
JUBILACIÓN	1999	819		767		623		202		81,23%	89	34		18		5.095		1.252	
	2000	779	-4,88%	687	-10,43%	540	-13,32%	294	45,54%	78,60%	136	28	-17,65%	35	94,44%	4.931	-3,22%	1.320	5,43%
	2001	790	1,41%	816	18,78%	626	15,93%	268	-8,84%	76,72%	122	25	-10,71%	16	-54,29%	3.348	-32,10%	1.501	13,71%
	2002	789	-0,13%	806	-1,23%	543	-13,26%	251	-6,34%	67,37%	115	43	72,00%	26	62,50%	3.429	2,42%	2.679	78,48%
	2003	601	-23,83%	741	-8,06%	504	-7,18%	111	-55,78%	68,02%	66	69	60,47%	51	96,15%	3.589	4,67%	2.586	-3,47%
	2004	719	19,63%	679	-8,37%	476	-5,56%	151	36,04%	70,10%	76	53	-23,19%	115	125,49%	4.584	27,72%	2.993	15,74%
	2005	784	9,04%	731	7,66%	552	15,97%	204	35,10%	75,51%	94	43	-18,87%	29	-74,78%	4.144	-9,60%	3.200	6,92%
	TOTAL	5.281		5.227		3.864		204		73,92%		295		290		29.120		15.531	
INVALIDEZ	1999	1.107		1.144		757		297		66,17%	97	44		41		5.479		1.367	
	2000	1.062	-4,07%	978	-14,51%	631	-16,64%	381	28,28%	64,52%	129	31	-29,55%	24	-41,46%	5.776	5,42%	1.512	10,61%
	2001	973	-8,38%	939	-3,99%	612	-3,01%	415	8,92%	65,18%	154	33	6,45%	28	16,67%	4.187	-27,51%	1.575	4,17%
	2002	900	-7,50%	948	0,96%	582	-4,90%	367	-11,57%	61,39%	147	48	45,45%	58	107,14%	4.173	-0,33%	3.048	93,52%
	2003	754	-16,22%	954	0,63%	599	2,92%	167	-54,50%	62,79%	80	79	64,58%	56	-3,45%	4.210	0,89%	4.210	38,12%
	2004	1.026	36,07%	1.007	5,56%	696	16,19%	186	11,38%	69,12%	65	72	-8,86%	101	80,36%	5.445	29,33%	3.910	-7,13%
	2005	979	-4,58%	1.002	-0,50%	721	3,59%	163	-12,37%	71,96%	60	51	-29,17%	58	-42,57%	5.157	-5,29%	4.239	8,41%
	TOTAL	6.801		6.972		4.598		163		65,95%		358		366		34.427		19.861	
TOTAL	1999	1.926		1.911		1.380		499		72,21%	93	78		59		10.574		2.619	
	2000	1.841	-4,41%	1.665	-12,87%	1.171	-15,14%	675	35,27%	70,33%	132	59	-24,36%	59	0,00%	10.707	1,26%	2.832	8,13%
	2001	1.763	-4,24%	1.755	5,41%	1.238	5,72%	683	1,19%	70,54%	139	58	-1,69%	44	-25,42%	7.535	-29,63%	3.076	8,62%
	2002	1.689	-4,20%	1.754	-0,06%	1.125	-9,13%	618	-9,52%	64,14%	132	91	56,90%	84	90,91%	7.602	0,89%	5.727	86,18%
	2003	1.355	-19,78%	1.695	-3,36%	1.103	-1,96%	278	-55,02%	65,07%	74	148	62,64%	107	27,38%	7.799	2,59%	6.796	18,67%
	2004	1.745	28,78%	1.686	-0,53%	1.172	6,26%	337	21,22%	69,51%	70	125	-15,54%	216	101,87%	10.029	28,59%	6.903	1,57%
	2005	1.763	1,03%	1.733	2,79%	1.273	8,62%	367	8,90%	73,46%	75	94	-24,80%	87	-59,72%	9.301	-7,26%	7.439	7,76%
	TOTAL	12.082		12.199		8.462		367		69,37%		653		656		63.547		35.392	

(a) Variación en relación con el año anterior

(b) Coeficiente de Reconocimiento (C.R.): cociente entre los expedientes aprobados y los resueltos

(c) Coeficiente de Gestión (C.G.): Expresa en días la entrada media de expedientes en relación con el número de los que se encuentran en gestión al finalizar el año

PROVINCIA DE ÁLAVA

RESUMEN DE LA GESTIÓN DE LAS PENSIONES NO CONTRIBUTIVAS

		GESTIÓN EN TRÁMITE INICIAL						RECLAMACIONES				REVISIONES EFECTUADAS							
		Presentadas		Resueltas		Aprobadas		Pendientes		C.R.	C.G.	Presentadas		Efectuadas		Anuales		Oficio e Inst. de parte	
		nº	Δ (a)	nº	Δ (a)	nº	Δ (a)	nº	Δ (a)	(b)	(c)	nº	Δ (a)	Ptas.	Δ (a)	nº	Δ (a)	nº	Δ (a)
JUBILACIÓN	1999	52		45		42		7		93,33%	48	0		0		683		84	
	2000	86	65,38%	93	106,67%	90	114,29%	0	-100,00%	96,77%	0	0	-	0	-	475	-30,45%	72	-14,29%
	2001	89	3,49%	89	-4,30%	87	-3,33%	0	-	97,75%	0	0	-	0	-	503	5,89%	50	-30,56%
	2002	94	5,62%	94	5,62%	85	-2,30%	0	-	90,43%	0	0	-	0	-	522	3,78%	81	62,00%
	2003	104	10,64%	79	-15,96%	74	-12,94%	25	-	93,67%	87	0	-	0	-	548	4,98%	96	18,52%
	2004	127	22,12%	66	-16,46%	62	-16,22%	86	244,00%	93,94%	244	0	-	0	-	518	-5,47%	116	20,83%
	2005	154	21,26%	78	18,18%	73	17,74%	162	88,37%	93,59%	379	0	-	0	-	485	-6,37%	90	-22,41%
	TOTAL		706		544		513		162	94,30%			0		0		3.734		589
INVÁLIDez	1999	53		48		47		5		97,92%	34	0		0		592		67	
	2000	63	18,87%	64	33,33%	62	31,91%	4	-20,00%	96,88%	23	0	-	0	-	556	-6,08%	76	13,43%
	2001	44	-30,16%	44	-31,25%	42	-32,26%	4	0,00%	95,45%	33	0	-	0	-	575	3,42%	49	-35,53%
	2002	43	-2,27%	47	6,82%	46	9,52%	0	-100,00%	97,87%	0	0	-	0	-	483	-16,00%	76	55,10%
	2003	77	79,07%	72	53,19%	66	43,48%	5	-	91,67%	23	0	-	0	-	440	-8,90%	51	-32,89%
	2004	69	-10,39%	72	0,00%	65	-1,52%	2	-60,00%	90,28%	10	2	-	2	-	448	1,82%	59	15,69%
	2005	85	23,19%	86	19,44%	76	16,92%	1	-50,00%	88,37%	4	0	-100,00%	0	-100,00%	489	9,15%	49	-16,95%
	TOTAL		434		433		404		1	93,30%			2		2		3.583		427
TOTAL	1999	105		93		89		12		95,70%	41	0		0		1.275		151	
	2000	149	41,90%	157	68,82%	152	70,79%	4	-66,67%	96,82%	10	0	-	0	-	1.031	-19,14%	148	-1,99%
	2001	133	-10,74%	133	-15,29%	129	-15,13%	4	0,00%	96,99%	11	0	-	0	-	1.078	4,56%	99	-33,11%
	2002	137	3,01%	141	6,02%	131	1,55%	0	-100,00%	92,91%	0	0	-	0	-	1.005	-6,77%	157	58,59%
	2003	181	32,12%	151	7,09%	140	6,87%	30	-	92,72%	60	0	-	0	-	988	-1,69%	147	-6,37%
	2004	196	8,29%	138	-8,61%	127	-9,29%	88	193,33%	92,03%	162	2	-	2	-	966	-2,23%	175	19,05%
	2005	239	21,94%	164	18,84%	149	17,32%	163	85,23%	90,85%	246	0	-100,00%	0	-100,00%	974	0,83%	139	-20,57%
	TOTAL		1.140		977		917		163	93,86%			2		2		7.317		1.016

(a) Variación en relación con el año anterior

(b) Coeficiente de Reconocimiento (C.R.): cociente entre los expedientes aprobados y los resueltos

(c) Coeficiente de Gestión (C.G.): Expresa en días la entrada media de expedientes en relación con el número de los que se encuentran en gestión al finalizar el año

PROVINCIA DE GUIPÚZCOA

RESUMEN DE LA GESTIÓN DE LAS PENSIONES NO CONTRIBUTIVAS

		GESTIÓN EN TRÁMITE INICIAL						RECLAMACIONES				REVISIONES EFECTUADAS							
		Presentadas		Resueltas		Aprobadas		Pendientes		C.R.	C.G.	Presentadas		Efectuadas		Anuales		Oficio e Inst. de parte	
		nº	Δ (a)	nº	Δ (a)	nº	Δ (a)	nº	Δ (a)	(b)	(c)	nº	Δ (a)	Ptas.	Δ (a)	nº	Δ (a)	nº	Δ (a)
JUBILACIÓN	1999	273		267		217		7		81,27%	9	0		0		1.604		282	
	2000	256	-6,23%	255	-4,49%	190	-12,44%	8	14,29%	74,51%	11	0	-	0	-	1.584	-1,25%	392	39,01%
	2001	219	-14,45%	214	-16,08%	150	-21,05%	13	62,50%	70,09%	21	0	-	0	-	0	-100,00%	259	-33,93%
	2002	224	2,28%	218	1,87%	155	3,33%	19	46,15%	71,10%	31	0	-	0	-	0	-	199	-23,17%
	2003	95	-57,59%	98	-55,05%	70	-54,84%	16	-15,79%	71,43%	61	0	-	0	-	222	-	97	-51,26%
	2004	191	101,05%	187	90,82%	130	85,71%	20	25,00%	69,52%	38	0	-	0	-	1.246	461,26%	205	111,34%
	2005	239	25,13%	244	30,48%	180	38,46%	15	-25,00%	73,77%	23	0	-	0	-	885	-28,97%	227	10,73%
	TOTAL		1.497		1.483		1.092		15		73,63%		0		0		5.541		1.661
INVÁLIDez	1999	350		358		256		19		71,51%	20	0		0		1.554		325	
	2000	315	-10,00%	310	-13,41%	196	-23,44%	24	26,32%	63,23%	27	0	-	0	-	1.569	0,97%	330	1,54%
	2001	315	0,00%	316	1,94%	211	7,65%	23	-4,17%	66,77%	26	0	-	0	-	0	-100,00%	305	-7,58%
	2002	331	5,08%	315	-0,32%	223	5,69%	39	69,57%	70,79%	42	0	-	0	-	0	-	283	-7,21%
	2003	97	-70,69%	113	-64,13%	74	-66,82%	23	-41,03%	65,49%	85	0	-	0	-	146	-	83	-70,67%
	2004	326	236,08%	308	172,57%	230	210,81%	41	78,26%	74,68%	45	0	-	0	-	1.402	860,27%	276	232,53%
	2005	378	15,95%	386	25,32%	293	27,39%	33	-19,51%	75,91%	31	0	-	0	-	1.078	-23,11%	305	10,51%
	TOTAL		2.112		2.106		1.483		33		70,42%		0		0		5.749		1.907
TOTAL	1999	623		625		473		26		75,68%	15	0		0		3.158		607	
	2000	571	-8,35%	565	-9,60%	386	-18,39%	32	23,08%	68,32%	20	0	-	0	-	3.153	-0,16%	722	18,95%
	2001	534	-6,48%	530	-6,19%	361	-6,48%	36	12,50%	68,11%	24	0	-	0	-	0	-100,00%	564	-21,88%
	2002	555	3,93%	533	0,57%	378	4,71%	58	61,11%	70,92%	38	0	-	0	-	0	-	482	-14,54%
	2003	192	-65,41%	211	-60,41%	144	-61,90%	39	-32,76%	68,25%	73	0	-	0	-	368	-	180	-62,66%
	2004	517	169,27%	495	134,60%	360	150,00%	61	56,41%	72,73%	42	0	-	0	-	2.648	619,57%	481	167,22%
	2005	617	19,34%	630	27,27%	473	31,39%	48	-21,31%	75,08%	28	0	-	0	-	1.963	-25,87%	532	10,60%
	TOTAL		3.609		3.589		2.575		48		71,75%		0		0		11.290		3.568

(a) Variación en relación con el año anterior

(b) Coeficiente de Reconocimiento (C.R.): cociente entre los expedientes aprobados y los resueltos

(c) Coeficiente de Gestión (C.G.): Expresa en días la entrada media de expedientes en relación con el número de los que se encuentran en gestión al finalizar el año

PROVINCIA DE VIZCAYA

RESUMEN DE LA GESTIÓN DE LAS PENSIONES NO CONTRIBUTIVAS

		GESTIÓN EN TRÁMITE INICIAL						RECLAMACIONES				REVISIONES EFECTUADAS							
		Presentadas		Resueltas		Aprobadas		Pendientes		C.R.	C.G.	Presentadas		Efectuadas		Anuales		Oficio e Inst. de parte	
		nº	Δ (a)	nº	Δ (a)	nº	Δ (a)	nº	Δ (a)	(b)	(c)	nº	Δ (a)	Ptas.	Δ (a)	nº	Δ (a)	nº	Δ (a)
JUBILACIÓN	1999	494		455		364		188		80,00%	137	34		18		2.808		886	
	2000	437	-11,54%	339	-25,49%	260	-28,57%	286	52,13%	76,70%	236	28	-17,65%	35	94,44%	2.872	2,28%	856	-3,39%
	2001	482	10,30%	513	51,33%	389	49,62%	255	-10,84%	75,83%	190	25	-10,71%	16	-54,29%	2.845	-0,94%	1.192	39,25%
	2002	471	-2,28%	494	-3,70%	303	-22,11%	232	-9,02%	61,34%	177	43	72,00%	26	62,50%	2.907	2,18%	2.399	101,26%
	2003	402	-14,65%	564	14,17%	360	18,81%	70	-69,83%	63,83%	63	69	60,47%	51	96,15%	2.819	-3,03%	2.393	-0,25%
	2004	401	-0,25%	426	-24,47%	284	-21,11%	45	-35,71%	66,67%	40	53	-23,19%	115	125,49%	2.820	0,04%	2.672	11,66%
	2005	391	-2,49%	409	-3,99%	299	5,28%	27	-40,00%	73,11%	25	43	-18,87%	29	-74,78%	2.774	-1,63%	2.883	7,90%
	TOTAL	3.078		3.200		2.259		27		70,59%		295		290		19.845		13.281	
INVÁLIDez	1999	704		738		454		273		61,52%	140	44		41		3.333		975	
	2000	684	-2,84%	604	-18,16%	373	-17,84%	353	29,30%	61,75%	186	31	-29,55%	24	-41,46%	3.651	9,54%	1.106	13,44%
	2001	614	-10,23%	579	-4,14%	359	-3,75%	388	9,92%	62,00%	227	33	6,45%	28	16,67%	3.612	-1,07%	1.221	10,40%
	2002	526	-14,33%	586	1,21%	313	-12,81%	328	-15,46%	53,41%	224	48	45,45%	58	107,14%	3.690	2,16%	2.689	120,23%
	2003	580	10,27%	769	31,23%	459	46,65%	139	-57,62%	59,69%	86	79	64,58%	56	-3,45%	3.624	-1,79%	4.076	51,58%
	2004	631	8,79%	627	-18,47%	401	-12,64%	143	2,88%	63,96%	82	70	-11,39%	99	76,79%	3.595	-0,80%	3.575	-12,29%
	2005	516	-18,23%	530	-15,47%	352	-12,22%	129	-9,79%	66,42%	90	51	-27,14%	58	-41,41%	3.590	-0,14%	3.885	8,67%
	TOTAL	4.255		4.433		2.711		129		61,15%		356		364		25.095		17.527	
TOTAL	1999	1.198		1.193		818		461		68,57%	139	78		59		6.141		1.861	
	2000	1.121	-6,43%	943	-20,96%	633	-22,62%	639	38,61%	67,13%	205	59	-24,36%	59	0,00%	6.523	6,22%	1.962	5,43%
	2001	1.096	-2,23%	1.092	15,80%	748	18,17%	643	0,63%	68,50%	211	58	-1,69%	44	-25,42%	6.457	-1,01%	2.413	22,99%
	2002	997	-9,03%	1.080	-1,10%	616	-17,65%	560	-12,91%	57,04%	202	91	56,90%	84	90,91%	6.597	2,17%	5.088	110,86%
	2003	982	-1,50%	1.333	23,43%	819	32,95%	209	-62,68%	61,44%	77	148	62,64%	107	27,38%	6.443	-2,33%	6.469	27,14%
	2004	1.032	5,09%	1.053	-21,01%	685	-16,36%	188	-10,05%	65,05%	66	123	-16,89%	214	100,00%	6.415	-0,43%	6.247	-3,43%
	2005	907	-12,11%	939	-10,83%	651	-4,96%	156	-17,02%	69,33%	62	94	-23,58%	87	-59,35%	6.364	-0,80%	6.768	8,34%
	TOTAL	7.333		7.633		4.970		156		65,11%		651		654		44.940		30.808	

(a) Variación en relación con el año anterior

(b) Coeficiente de Reconocimiento (C.R.): cociente entre los expedientes aprobados y los resueltos

(c) Coeficiente de Gestión (C.G.): Expresa en días la entrada media de expedientes en relación con el número de los que se encuentran en gestión al finalizar el año

COMUNIDAD DE LA RIOJA

RESUMEN DE LA GESTIÓN DE LAS PENSIONES NO CONTRIBUTIVAS

		GESTIÓN EN TRÁMITE INICIAL						RECLAMACIONES				REVISIONES EFECTUADAS							
		Presentadas		Resueltas		Aprobadas		Pendientes		C.R.	C.G.	Presentadas		Efectuadas		Anuales		Oficio e Inst. de parte	
		nº	Δ (a)	nº	Δ (a)	nº	Δ (a)	nº	Δ (a)	(b)	(c)	nº	Δ (a)	Ptas.	Δ (a)	nº	Δ (a)	nº	Δ (a)
JUBILACIÓN	1999	190		167		107		74		64,07%	140	0		4		1.007		322	
	2000	206	8,42%	189	13,17%	128	19,63%	91	22,97%	67,72%	159	5	-	5	25,00%	918	-8,84%	238	-26,09%
	2001	173	-16,02%	188	-0,53%	150	17,19%	76	-16,48%	79,79%	158	0	-100,00%	0	-100,00%	1.005	9,48%	148	-37,82%
	2002	140	-19,08%	154	-18,09%	112	-25,33%	62	-18,42%	72,73%	159	0	-	0	-	1.009	0,40%	146	-1,35%
	2003	140	0,00%	153	-0,65%	109	-2,68%	49	-20,97%	71,24%	126	11	-	9	-	972	-3,67%	112	-23,29%
	2004	114	-18,57%	132	-13,73%	95	-12,84%	31	-36,73%	71,97%	98	5	-54,55%	5	-44,44%	986	1,44%	118	5,36%
	2005	113	-0,88%	122	-7,58%	95	0,00%	22	-29,03%	77,87%	70	8	60,00%	8	60,00%	892	-9,53%	128	8,47%
	TOTAL		1.076		1.105		796		22		72,04%		29		31		6.789		1.212
INVALIDEZ	1999	164		161		119		65		73,91%	143	0		1		1.156		298	
	2000	174	6,10%	159	-1,24%	99	-16,81%	80	23,08%	62,26%	166	6	-	6	500,00%	1.113	-3,72%	349	17,11%
	2001	117	-32,76%	165	3,77%	110	11,11%	32	-60,00%	66,67%	98	0	-100,00%	0	-100,00%	1.211	8,81%	213	-38,97%
	2002	127	8,55%	139	-15,76%	89	-19,09%	20	-37,50%	64,03%	57	1	-	1	-	1.197	-1,16%	187	-12,21%
	2003	105	-17,32%	103	-25,90%	74	-16,85%	22	10,00%	71,84%	75	9	800,00%	6	500,00%	1.104	-7,77%	157	-16,04%
	2004	119	13,33%	122	18,45%	92	24,32%	19	-13,64%	75,41%	57	8	-11,11%	9	50,00%	1.137	2,99%	123	-21,66%
	2005	128	7,56%	111	-9,02%	78	-15,22%	36	89,47%	70,27%	101	11	37,50%	11	22,22%	1.037	-8,80%	121	-1,63%
	TOTAL		934		960		661		36		68,85%		35		34		7.955		1.448
TOTAL	1999	354		328		226		139		68,90%	141	0		5		2.163		620	
	2000	380	7,34%	348	6,10%	227	0,44%	171	23,02%	65,23%	162	11	-	11	120,00%	2.031	-6,10%	587	-5,32%
	2001	290	-23,68%	353	1,44%	260	14,54%	108	-36,84%	73,65%	134	0	-100,00%	0	-100,00%	2.216	9,11%	361	-38,50%
	2002	267	-7,93%	293	-17,00%	201	-22,69%	82	-24,07%	68,60%	111	1	-	1	-	2.206	-0,45%	333	-7,76%
	2003	245	-8,24%	256	-12,63%	183	-8,96%	71	-13,41%	71,48%	104	20	1900,00%	15	1400,00%	2.076	-5,89%	269	-19,22%
	2004	233	-4,90%	254	-0,78%	187	2,19%	50	-29,58%	73,62%	77	13	-35,00%	14	-6,67%	2.123	2,26%	241	-10,41%
	2005	241	3,43%	233	-8,27%	173	-7,49%	58	16,00%	74,25%	87	19	46,15%	19	35,71%	1.929	-9,14%	249	3,32%
	TOTAL		2.010		2.065		1.457		58		70,56%		64		65		14.744		2.660

(a) Variación en relación con el año anterior

(b) Coeficiente de Reconocimiento (C.R.): cociente entre los expedientes aprobados y los resueltos

(c) Coeficiente de Gestión (C.G.): Expresa en días la entrada media de expedientes en relación con el número de los que se encuentran en gestión al finalizar el año

CIUDAD AUTÓNOMA DE CEUTA

RESUMEN DE LA GESTIÓN DE LAS PENSIONES NO CONTRIBUTIVAS

		GESTIÓN EN TRÁMITE INICIAL						RECLAMACIONES				REVISIONES EFECTUADAS							
		Presentadas		Resueltas		Aprobadas		Pendientes		C.R.	C.G.	Presentadas		Efectuadas		Anuales		Oficio e Inst. de parte	
		nº	Δ (a)	nº	Δ (a)	nº	Δ (a)	nº	Δ (a)	(b)	(c)	nº	Δ (a)	Ptas.	Δ (a)	nº	Δ (a)	nº	Δ (a)
JUBILACIÓN	1999	77		79		45		7		56,96%	33	13		14		497		244	
	2000	119	54,55%	114	44,30%	69	53,33%	12	71,43%	60,53%	36	4	-69,23%	4	-71,43%	494	-0,60%	260	6,56%
	2001	142	19,33%	133	16,67%	88	27,54%	21	75,00%	66,17%	53	29	625,00%	29	625,00%	522	5,67%	228	-12,31%
	2002	83	-41,55%	95	-28,57%	69	-21,59%	9	-57,14%	72,63%	39	6	-79,31%	6	-79,31%	566	8,43%	199	-12,72%
	2003	83	0,00%	80	-15,79%	57	-17,39%	12	33,33%	71,25%	52	3	-50,00%	3	-50,00%	590	4,24%	151	-24,12%
	2004	78	-6,02%	81	1,25%	56	-1,75%	9	-25,00%	69,14%	42	6	100,00%	6	100,00%	601	1,86%	150	-0,66%
	2005	64	-17,95%	65	-19,75%	41	-26,79%	8	-11,11%	63,08%	45	4	-33,33%	4	-33,33%	600	-0,17%	207	38,00%
	TOTAL	646		647		425		8		65,69%		65		66		3.870		1.439	
INVALIDEZ	1999	257		248		89		83		35,89%	116	58		63		1.079		391	
	2000	277	7,78%	295	18,95%	79	-11,24%	65	-21,69%	26,78%	84	69	18,97%	64	1,59%	1.094	1,39%	494	26,34%
	2001	261	-5,78%	258	-12,54%	114	44,30%	68	4,62%	44,19%	94	92	33,33%	100	56,25%	1.102	0,73%	454	-8,10%
	2002	200	-23,37%	226	-12,40%	81	-28,95%	42	-38,24%	35,84%	76	54	-41,30%	58	-42,00%	1.149	4,26%	373	-17,84%
	2003	194	-3,00%	170	-24,78%	70	-13,58%	66	57,14%	41,18%	122	36	-33,33%	33	-43,10%	1.141	-0,70%	440	17,96%
	2004	172	-11,34%	178	4,71%	70	0,00%	60	-9,09%	39,33%	126	37	2,78%	35	6,06%	1.107	-2,98%	365	-17,05%
	2005	209	21,51%	207	16,29%	82	17,14%	62	3,33%	39,61%	107	33	-10,81%	35	0,00%	1.111	0,36%	354	-3,01%
	TOTAL	1.570		1.582		585		62		36,98%		379		388		7.783		2.871	
TOTAL	1999	334		327		134		90		40,98%	97	71		77		1.576		635	
	2000	396	18,56%	409	25,08%	148	10,45%	77	-14,44%	36,19%	70	73	2,82%	68	-11,69%	1.588	0,76%	754	18,74%
	2001	403	1,77%	391	-4,40%	202	36,49%	89	15,58%	51,66%	80	121	65,75%	129	89,71%	1.624	2,27%	682	-9,55%
	2002	283	-29,78%	321	-17,90%	150	-25,74%	51	-42,70%	46,73%	65	60	-50,41%	64	-50,39%	1.715	5,60%	572	-16,13%
	2003	277	-2,12%	250	-22,12%	127	-15,33%	78	52,94%	50,80%	101	39	-35,00%	36	-43,75%	1.731	0,93%	591	3,32%
	2004	250	-9,75%	259	3,60%	126	-0,79%	69	-11,54%	48,65%	99	43	10,26%	41	13,89%	1.708	-1,33%	515	-12,86%
	2005	273	9,20%	272	5,02%	123	-2,38%	70	1,45%	45,22%	92	37	-13,95%	39	-4,88%	1.711	0,18%	561	8,93%
	TOTAL	2.216		2.229		1.010		70		45,31%		444		454		11.653		4.310	

(a) Variación en relación con el año anterior

(b) Coeficiente de Reconocimiento (C.R.): cociente entre los expedientes aprobados y los resueltos

(c) Coeficiente de Gestión (C.G.): Expresa en días la entrada media de expedientes en relación con el número de los que se encuentran en gestión al finalizar el año

CIUDAD AUTÓNOMA DE MELILLA

RESUMEN DE LA GESTIÓN DE LAS PENSIONES NO CONTRIBUTIVAS

		GESTIÓN EN TRÁMITE INICIAL						RECLAMACIONES				REVISIONES EFECTUADAS							
		Presentadas		Resueltas		Aprobadas		Pendientes		C.R.	C.G.	Presentadas		Efectuadas		Anuales		Oficio e Inst. de parte	
		nº	Δ (a)	nº	Δ (a)	nº	Δ (a)	nº	Δ (a)	(b)	(c)	nº	Δ (a)	Ptas.	Δ (a)	nº	Δ (a)	nº	Δ (a)
JUBILACIÓN	1999	65		57		40		11		70,18%	61	10		9		515		133	
	2000	108	66,15%	103	80,70%	67	67,50%	16	45,45%	65,05%	53	19	90,00%	20	122,22%	512	-0,58%	266	100,00%
	2001	83	-23,15%	88	-14,56%	69	2,99%	11	-31,25%	78,41%	48	12	-36,84%	12	-40,00%	541	5,66%	298	12,03%
	2002	73	-12,05%	80	-9,09%	62	-10,14%	4	-63,64%	77,50%	20	7	-41,67%	6	-50,00%	572	5,73%	134	-55,03%
	2003	57	-21,92%	58	-27,50%	45	-27,42%	3	-25,00%	77,59%	19	4	-42,86%	5	-16,67%	586	2,45%	143	6,72%
	2004	65	14,04%	61	5,17%	45	0,00%	7	133,33%	73,77%	39	7	75,00%	7	40,00%	590	0,68%	128	-10,49%
	2005	79	21,54%	79	29,51%	61	35,56%	7	0,00%	77,22%	32	7	0,00%	6	-14,29%	587	-0,51%	170	32,81%
	TOTAL		530		526		389		7		73,95%		66		65		3.903		1.272
INVALIDEZ	1999	295		274		130		43		47,45%	52	81		83		1.941		517	
	2000	357	21,02%	337	22,99%	131	0,77%	63	46,51%	38,87%	64	89	9,88%	89	7,23%	1.937	-0,21%	880	70,21%
	2001	291	-18,49%	312	-7,42%	151	15,27%	42	-33,33%	48,40%	52	70	-21,35%	72	-19,10%	2.037	5,16%	966	9,77%
	2002	217	-25,43%	228	-26,92%	104	-31,13%	31	-26,19%	45,61%	51	43	-38,57%	43	-40,28%	1.988	-2,41%	550	-43,06%
	2003	230	5,99%	215	-5,70%	103	-0,96%	46	48,39%	47,91%	72	50	16,28%	51	18,60%	1.993	0,25%	689	25,27%
	2004	210	-8,70%	226	5,12%	95	-7,77%	30	-34,78%	42,04%	51	60	20,00%	53	3,92%	1.958	-1,76%	627	-9,00%
	2005	225	7,14%	208	-7,96%	87	-8,42%	47	56,67%	41,83%	75	30	-50,00%	33	-37,74%	1.939	-0,97%	791	26,16%
	TOTAL		1.825		1.800		801		47		44,50%		423		424		13.793		5.020
TOTAL	1999	360		331		170		54		51,36%	54	91		92		2.456		650	
	2000	465	29,17%	440	32,93%	198	16,47%	79	46,30%	45,00%	61	108	18,68%	109	18,48%	2.449	-0,29%	1.146	76,31%
	2001	374	-19,57%	400	-9,09%	220	11,11%	53	-32,91%	55,00%	51	82	-24,07%	84	-22,94%	2.578	5,27%	1.264	10,30%
	2002	290	-22,46%	308	-23,00%	166	-24,55%	35	-33,96%	53,90%	43	50	-39,02%	49	-41,67%	2.560	-0,70%	684	-45,89%
	2003	287	-1,03%	273	-11,36%	148	-10,84%	49	40,00%	54,21%	61	54	8,00%	56	14,29%	2.579	0,74%	832	21,64%
	2004	275	-4,18%	287	5,13%	140	-5,41%	37	-24,49%	48,78%	48	67	24,07%	60	7,14%	2.548	-1,20%	755	-9,25%
	2005	304	10,55%	287	0,00%	148	5,71%	54	45,95%	51,57%	64	37	-44,78%	39	-35,00%	2.526	-0,86%	961	27,28%
	TOTAL		2.355		2.326		1.190		54		51,16%		489		489		17.696		6.292

(a) Variación en relación con el año anterior

(b) Coeficiente de Reconocimiento (C.R.): cociente entre los expedientes aprobados y los resueltos

(c) Coeficiente de Gestión (C.G.): Expresa en días la entrada media de expedientes en relación con el número de los que se encuentran en gestión al finalizar el año

PRESTACIONES LISMI: EVOLUCIÓN Y DISTRIBUCIÓN TERRITORIAL DE LA GESTIÓN

SUBSIDIO DE MOVILIDAD Y COMPENSACIÓN PARA GASTOS DE TRANSPORTE

EVOLUCIÓN INTERANUAL DE LAS PRESTACIONES SOLICITADAS

CC.AA. PROVINCIAS	1999		2000		2001		2002		2003		2004		2005	
	nº	% (1)	nº	% (1)	nº	% (1)	nº	% (1)	nº	% (1)	nº	% (1)	nº	% (1)
ANDALUCÍA	144	26,18%	125	23,63%	113	25,22%	114	26,15%	94	22,54%	68	14,08%	90	16,48%
ALMERÍA	17	3,09%	5	0,95%	8	1,79%	9	2,06%	11	2,64%	7	1,45%	5	0,92%
CÁDIZ	34	6,18%	26	4,91%	31	6,92%	16	3,67%	27	6,47%	13	2,69%	11	2,01%
CÓRDOBA	16	2,91%	14	2,65%	9	2,01%	17	3,90%	16	3,84%	7	1,45%	4	0,73%
GRANADA	20	3,64%	22	4,16%	14	3,13%	20	4,59%	9	2,16%	4	0,83%	13	2,38%
HUELVA	1	0,18%	3	0,57%	4	0,89%	5	1,15%	4	0,96%	6	1,24%	3	0,55%
JAÉN	3	0,55%	7	1,32%	5	1,12%	11	2,52%	3	0,72%	5	1,04%	6	1,10%
MÁLAGA	20	3,64%	29	5,48%	32	7,14%	11	2,52%	17	4,08%	15	3,11%	21	3,85%
SEVILLA	33	6,00%	19	3,59%	10	2,23%	25	5,73%	7	1,68%	11	2,28%	27	4,95%
ARAGÓN	5	0,91%	13	2,46%	5	1,12%	7	1,61%	1	0,24%	8	1,66%	5	0,92%
HUESCA	0	0,00%	2	0,38%	3	0,67%	2	0,46%	0	0,00%	2	0,41%	0	0,00%
TERUEL	0	0,00%	0	0,00%	0	0,00%	1	0,23%	0	0,00%	0	0,00%	0	0,00%
ZARAGOZA	5	0,91%	11	2,08%	2	0,45%	4	0,92%	1	0,24%	6	1,24%	5	0,92%
ASTURIAS	12	2,18%	12	2,27%	12	2,68%	5	1,15%	7	1,68%	4	0,83%	8	1,47%
ILLES BALEARS	6	1,09%	1	0,19%	3	0,67%	6	1,38%	6	1,44%	3	0,62%	1	0,18%
CANARIAS	21	3,82%	12	2,27%	14	3,13%	15	3,44%	32	7,67%	23	4,76%	11	2,01%
LAS PALMAS	20	3,64%	12	2,27%	11	2,46%	12	2,75%	32	7,67%	21	4,35%	11	2,01%
S.C. TENERIFE	1	0,18%	0	0,00%	3	0,67%	3	0,69%	0	0,00%	2	0,41%	0	0,00%
CANTABRIA	15	2,73%	6	1,13%	7	1,56%	1	0,23%	0	0,00%	0	0,00%	0	0,00%
CASTILLA Y LEÓN	19	3,45%	16	3,03%	27	6,04%	18	4,13%	21	5,04%	20	4,14%	18	3,30%
ÁVILA	3	0,55%	2	0,38%	10	2,23%	5	1,15%	6	1,44%	4	0,83%	6	1,10%
BURGOS	1	0,18%	2	0,38%	4	0,89%	5	1,15%	2	0,48%	5	1,04%	4	0,73%
LEÓN	6	1,09%	4	0,76%	6	1,34%	2	0,46%	2	0,48%	2	0,41%	2	0,37%
PALENCIA	2	0,36%	0	0,00%	0	0,00%	0	0,00%	0	0,00%	0	0,00%	0	0,00%
SALAMANCA	5	0,91%	4	0,76%	3	0,67%	5	1,15%	2	0,48%	5	1,04%	3	0,55%
SEGOVIA	0	0,00%	0	0,00%	1	0,22%	0	0,00%	2	0,48%	1	0,21%	0	0,00%
SORIA	0	0,00%	0	0,00%	0	0,00%	0	0,00%	0	0,00%	0	0,00%	0	0,00%
VALLADOLID	1	0,18%	2	0,38%	0	0,00%	0	0,00%	0	0,00%	0	0,00%	0	0,00%
ZAMORA	1	0,18%	2	0,38%	3	0,67%	1	0,23%	7	1,68%	3	0,62%	3	0,55%
CASTILLA-LA MANCHA	17	3,09%	18	3,40%	10	2,23%	12	2,75%	1	0,24%	1	0,21%	6	1,10%
ALBACETE	3	0,55%	3	0,57%	1	0,22%	2	0,46%	1	0,24%	0	0,00%	3	0,55%
CIUDAD REAL	6	1,09%	7	1,32%	6	1,34%	6	1,38%	0	0,00%	0	0,00%	0	0,00%
CUENCA	3	0,55%	2	0,38%	0	0,00%	1	0,23%	0	0,00%	1	0,21%	2	0,37%
GUADALAJARA	5	0,91%	5	0,95%	0	0,00%	0	0,00%	0	0,00%	0	0,00%	1	0,18%
TOLEDO	0	0,00%	1	0,19%	3	0,67%	3	0,69%	0	0,00%	0	0,00%	0	0,00%

CC.AA. PROVINCIAS	1999		2000		2001		2002		2003		2004		2005	
	nº	% (1)	nº	% (1)	nº	% (1)	nº	% (1)	nº	% (1)		% (1)		% (1)
CATALUNYA	38	7,39%	62	11,99%	21	4,83%	24	5,50%	23	5,52%	17	3,52%	23	4,21%
BARCELONA	25	4,86%	40	7,74%	14	3,22%	17	3,90%	22	5,28%	17	3,52%	14	2,56%
GIRONA	0	0,00%	0	0,00%	0	0,00%	0	0,00%	0	0,00%	0	0,00%	8	1,47%
LLEIDA	5	0,97%	9	1,74%	1	0,23%	2	0,46%	0	0,00%	0	0,00%	0	0,00%
TARRAGONA	8	1,56%	13	2,51%	6	1,38%	5	1,15%	1	0,24%	0	0,00%	1	0,18%
C. VALENCIANA	31	6,03%	30	5,80%	19	4,37%	44	10,09%	46	11,03%	159	32,92%	228	41,76%
ALICANTE	20	3,89%	17	3,29%	5	1,15%	21	4,82%	32	7,67%	150	31,06%	211	38,64%
CASTELLÓN	1	0,19%	0	0,00%	0	0,00%	0	0,00%	0	0,00%	1	0,21%	0	0,00%
VALENCIA	10	1,95%	13	2,51%	14	3,22%	23	5,28%	14	3,36%	8	1,66%	17	3,11%
EXTREMADURA	29	5,64%	36	6,96%	22	5,06%	28	6,42%	27	6,47%	19	3,93%	5	0,92%
BADAJOS	16	3,11%	20	3,87%	10	2,30%	19	4,36%	9	2,16%	10	2,07%	0	0,00%
CÁCERES	13	2,53%	16	3,09%	12	2,76%	9	2,06%	18	4,32%	9	1,86%	5	0,92%
GALICIA	27	5,25%	27	5,22%	13	2,99%	18	4,13%	24	5,76%	25	5,18%	23	4,21%
A CORUÑA	20	3,89%	22	4,26%	11	2,53%	8	1,83%	12	2,88%	16	3,31%	17	3,11%
LUGO	3	0,58%	1	0,19%	1	0,23%	4	0,92%	5	1,20%	3	0,62%	1	0,18%
OURENSE	0	0,00%	0	0,00%	0	0,00%	2	0,46%	1	0,24%	2	0,41%	2	0,37%
PONTEVEDRA	4	0,78%	4	0,77%	1	0,23%	4	0,92%	6	1,44%	4	0,83%	3	0,55%
MADRID	17	3,31%	18	3,48%	22	5,06%	16	3,67%	14	3,36%	28	5,80%	19	3,48%
MURCIA	40	7,78%	33	6,38%	30	6,90%	18	4,13%	29	6,95%	19	3,93%	18	3,30%
NAVARRA	3	0,58%	2	0,39%	0	0,00%	0	0,00%	5	1,20%	5	1,04%	0	0,00%
PAÍS VASCO	4	0,78%	6	1,16%	4	0,92%	5	1,15%	8	1,92%	5	1,04%	4	0,73%
ÁLAVA	1	0,19%	1	0,19%	2	0,46%	0	0,00%	5	1,20%	0	0,00%	0	0,00%
GUIPÚZCOA	2	0,39%	4	0,77%	1	0,23%	2	0,46%	0	0,00%	3	0,62%	4	0,73%
VIZCAYA	1	0,19%	1	0,19%	1	0,23%	3	0,69%	3	0,72%	2	0,41%	0	0,00%
LA RIOJA	3	0,58%	2	0,39%	1	0,23%	0	0,00%	1	0,24%	1	0,21%	1	0,18%
CEUTA	48	9,34%	49	9,48%	41	9,43%	24	5,50%	17	4,08%	16	3,31%	17	3,11%
MELILLA	71	13,81%	61	11,80%	84	19,31%	81	18,58%	61	14,63%	62	12,84%	69	12,64%
TOTAL ESTADO	550	100,00%	529	100,00%	448	100,00%	436	100,00%	417	100,00%	483	100,00%	546	100,00%

(1) Calculado sobre el total de solicitudes presentadas en el año

ASISTENCIA SANITARIA Y PRESTACIÓN FARMACÉUTICA

EVOLUCIÓN INTERANUAL DE LAS PRESTACIONES SOLICITADAS

CC.AA. PROVINCIAS	1999		2000		2001		2002		2003		2004		2005	
	nº	% (1)	nº	% (1)	nº	% (1)	nº	% (1)	nº	% (1)	nº	% (1)	nº	% (1)
ANDALUCÍA	133	29,30%	91	26,92%	89	26,10%	65	23,38%	54	20,53%	60	24,39%	101	36,07%
ALMERÍA	14	3,08%	9	2,66%	10	2,93%	12	4,32%	4	1,52%	7	2,85%	6	2,14%
CÁDIZ	14	3,08%	16	4,73%	13	3,81%	12	4,32%	7	2,66%	4	1,63%	11	3,93%
CÓRDOBA	7	1,54%	6	1,78%	6	1,76%	3	1,08%	7	2,66%	3	1,22%	4	1,43%
GRANADA	46	10,13%	13	3,85%	7	2,05%	6	2,16%	10	3,80%	12	4,88%	25	8,93%
HUELVA	1	0,22%	1	0,30%	2	0,59%	3	1,08%	10	3,80%	5	2,03%	8	2,86%
JAÉN	5	1,10%	3	0,89%	2	0,59%	4	1,44%	1	0,38%	3	1,22%	3	1,07%
MÁLAGA	39	8,59%	35	10,36%	40	11,73%	20	7,19%	12	4,56%	19	7,72%	37	13,21%
SEVILLA	7	1,54%	8	2,37%	9	2,64%	5	1,80%	3	1,14%	7	2,85%	7	2,50%
ARAGÓN	39	8,59%	19	5,62%	30	8,80%	32	11,51%	33	12,55%	37	15,04%	22	7,86%
HUESCA	7	1,54%	5	1,48%	13	3,81%	7	2,52%	15	5,70%	13	5,28%	7	2,50%
TERUEL	0	0,00%	0	0,00%	2	0,59%	6	2,16%	0	0,00%	2	0,81%	2	0,71%
ZARAGOZA	32	7,05%	14	4,14%	15	4,40%	19	6,83%	18	6,84%	22	8,94%	13	4,64%
ASTURIAS	15	3,30%	16	4,73%	23	6,74%	8	2,88%	15	5,70%	9	3,66%	12	4,29%
ILLES BALEARS	6	1,32%	4	1,18%	7	2,05%	4	1,44%	2	0,76%	3	1,22%	0	0,00%
CANARIAS	2	0,44%	6	1,78%	2	0,59%	1	0,36%	5	1,90%	3	1,22%	7	2,50%
LAS PALMAS	2	0,44%	3	0,89%	2	0,59%	0	0,00%	0	0,00%	2	0,81%	2	0,71%
S.C. TENERIFE	0	0,00%	3	0,89%	0	0,00%	1	0,36%	5	1,90%	1	0,41%	5	1,79%
CANTABRIA	2	0,44%	0	0,00%	0	0,00%	1	0,36%	0	0,00%	0	0,00%	0	0,00%
CASTILLA Y LEÓN	12	2,64%	28	8,28%	16	4,69%	30	10,79%	20	7,60%	19	7,72%	13	4,64%
ÁVILA	0	0,00%	2	0,59%	1	0,29%	4	1,44%	0	0,00%	0	0,00%	1	0,36%
BURGOS	0	0,00%	3	0,89%	4	1,17%	11	3,96%	6	2,28%	7	2,85%	4	1,43%
LEÓN	2	0,44%	7	2,07%	2	0,59%	3	1,08%	5	1,90%	2	0,81%	1	0,36%
PALENCIA	0	0,00%	0	0,00%	0	0,00%	0	0,00%	0	0,00%	0	0,00%	0	0,00%
SALAMANCA	4	0,88%	12	3,55%	6	1,76%	6	2,16%	3	1,14%	8	3,25%	7	2,50%
SEGOVIA	0	0,00%	0	0,00%	2	0,59%	3	1,08%	2	0,76%	1	0,41%	0	0,00%
SORIA	0	0,00%	0	0,00%	0	0,00%	0	0,00%	0	0,00%	0	0,00%	0	0,00%
VALLADOLID	3	0,66%	3	0,89%	0	0,00%	0	0,00%	0	0,00%	0	0,00%	0	0,00%
ZAMORA	3	0,66%	1	0,30%	1	0,29%	3	1,08%	4	1,52%	1	0,41%	0	0,00%
CASTILLA-LA MANCHA	11	2,42%	12	3,55%	8	2,35%	5	1,80%	5	1,90%	0	0,00%	1	0,36%
ALBACETE	2	0,44%	1	0,30%	3	0,88%	0	0,00%	2	0,76%	0	0,00%	1	0,36%
CIUDAD REAL	3	0,66%	5	1,48%	1	0,29%	1	0,36%	0	0,00%	0	0,00%	0	0,00%
CUENCA	1	0,22%	3	0,89%	0	0,00%	1	0,36%	0	0,00%	0	0,00%	0	0,00%
GUADALAJARA	1	0,22%	3	0,89%	1	0,29%	2	0,72%	2	0,76%	0	0,00%	0	0,00%
TOLEDO	4	0,88%	0	0,00%	3	0,88%	1	0,36%	1	0,38%	0	0,00%	0	0,00%

CC.AA. PROVINCIAS	1999		2000		2001		2002		2003		2004		2005	
	nº	%	nº	% (1)	nº	% (1)	nº	% (1)	nº	%		%		%
CATALUNYA	31	9,17%	24	7,04%	18	6,47%	8	2,88%	8	3,04%	6	2,44%	8	2,86%
BARCELONA	19	5,62%	12	3,52%	12	4,32%	3	1,08%	6	2,28%	5	2,03%	6	2,14%
GIRONA	1	0,30%	2	0,59%	0	0,00%	0	0,00%	0	0,00%	0	0,00%	0	0,00%
LLEIDA	10	2,96%	4	1,17%	3	1,08%	1	0,36%	2	0,76%	0	0,00%	0	0,00%
TARRAGONA	1	0,30%	6	1,76%	3	1,08%	4	1,44%	0	0,00%	1	0,41%	2	0,71%
C. VALENCIANA	17	5,04%	11	3,23%	10	3,60%	9	3,24%	13	4,94%	1	0,41%	1	0,36%
ALICANTE	11	3,25%	2	0,59%	1	0,36%	0	0,00%	3	1,14%	0	0,00%	0	0,00%
CASTELLÓN	0	0,00%	0	0,00%	0	0,00%	0	0,00%	0	0,00%	0	0,00%	0	0,00%
VALENCIA	6	1,78%	9	2,64%	9	3,24%	9	3,24%	10	3,80%	1	0,41%	1	0,36%
EXTREMADURA	17	5,04%	10	2,93%	14	5,04%	13	4,68%	4	1,52%	3	1,22%	6	2,14%
BADAJOS	11	3,25%	5	1,47%	3	1,08%	3	1,08%	2	0,76%	3	1,22%	2	0,71%
CÁCERES	6	1,78%	5	1,47%	11	3,96%	10	3,60%	2	0,76%	0	0,00%	4	1,43%
GALICIA	53	15,68%	50	14,66%	55	19,78%	40	14,39%	51	19,39%	53	21,54%	51	18,21%
A CORUÑA	23	6,80%	19	5,57%	20	7,19%	10	3,60%	13	4,94%	13	5,28%	9	3,21%
LUGO	8	2,37%	3	0,88%	5	1,80%	1	0,36%	1	0,38%	0	0,00%	3	1,07%
OURENSE	4	1,18%	3	0,88%	10	3,60%	5	1,80%	7	2,66%	15	6,10%	15	5,36%
PONTEVEDRA	18	5,33%	25	7,33%	20	7,19%	24	8,63%	30	11,41%	25	10,16%	24	8,57%
MADRID	44	13,02%	20	5,87%	17	6,12%	12	4,32%	13	4,94%	23	9,35%	15	5,36%
MURCIA	17	5,04%	9	2,64%	12	4,32%	9	3,24%	7	2,66%	9	3,66%	11	3,93%
NAVARRA	7	2,07%	1	0,29%	3	1,08%	1	0,36%	4	1,52%	2	0,81%	4	1,43%
PAÍS VASCO	30	8,88%	25	7,33%	26	9,35%	27	9,71%	16	6,08%	14	5,69%	23	8,21%
ÁLAVA	1	0,30%	0	0,00%	4	1,44%	2	0,72%	4	1,52%	2	0,81%	3	1,07%
GUIPÚZCOA	26	7,69%	19	5,57%	14	5,04%	15	5,40%	5	1,90%	8	3,25%	16	5,71%
VIZCAYA	3	0,89%	6	1,76%	8	2,88%	10	3,60%	7	2,66%	4	1,63%	4	1,43%
LA RIOJA	11	3,25%	5	1,47%	2	0,72%	4	1,44%	1	0,38%	0	0,00%	2	0,71%
CEUTA	4	1,18%	3	0,88%	6	2,16%	7	2,52%	4	1,52%	3	1,22%	2	0,71%
MELILLA	3	0,89%	4	1,17%	3	1,08%	2	0,72%	8	3,04%	1	0,41%	1	0,36%
TOTAL ESTADO	454	100,00%	338	100,00%	341	100,00%	278	100,00%	263	100,00%	246	100,00%	280	100,00%

(1) Calculado sobre el total de solicitudes presentadas en el año

TOTAL PRESTACIONES

EVOLUCIÓN INTERANUAL DE LAS PRESTACIONES SOLICITADAS

CC.AA. PROVINCIAS	1999		2000		2001		2002		2003		2004		2005	
	nº	% (1)	nº	% (1)	nº	% (1)	nº	% (1)	nº	% (1)	nº	% (1)	nº	% (1)
ANDALUCÍA	277	27,59%	216	24,91%	202	25,60%	179	25,07%	148	21,76%	128	17,56%	191	23,12%
ALMERÍA	31	3,09%	14	1,61%	18	2,28%	21	2,94%	15	2,21%	14	1,92%	11	1,33%
CÁDIZ	48	4,78%	42	4,84%	44	5,58%	28	3,92%	34	5,00%	17	2,33%	22	2,66%
CÓRDOBA	23	2,29%	20	2,31%	15	1,90%	20	2,80%	23	3,38%	10	1,37%	8	0,97%
GRANADA	66	6,57%	35	4,04%	21	2,66%	26	3,64%	19	2,79%	16	2,19%	38	4,60%
HUELVA	2	0,20%	4	0,46%	6	0,76%	8	1,12%	14	2,06%	11	1,51%	11	1,33%
JAÉN	8	0,80%	10	1,15%	7	0,89%	15	2,10%	4	0,59%	8	1,10%	9	1,09%
MÁLAGA	59	5,88%	64	7,38%	72	9,13%	31	4,34%	29	4,26%	34	4,66%	58	7,02%
SEVILLA	40	3,98%	27	3,11%	19	2,41%	30	4,20%	10	1,47%	18	2,47%	34	4,12%
ARAGÓN	44	4,38%	32	3,69%	35	4,44%	39	5,46%	34	5,00%	45	6,17%	27	3,27%
HUESCA	7	0,70%	7	0,81%	16	2,03%	9	1,26%	15	2,21%	15	2,06%	7	0,85%
TERUEL	0	0,00%	0	0,00%	2	0,25%	7	0,98%	0	0,00%	2	0,27%	2	0,24%
ZARAGOZA	37	3,69%	25	2,88%	17	2,15%	23	3,22%	19	2,79%	28	3,84%	18	2,18%
ASTURIAS	27	2,69%	28	3,23%	35	4,44%	13	1,82%	22	3,24%	13	1,78%	20	2,42%
ILLES BALEARS	12	1,20%	5	0,58%	10	1,27%	10	1,40%	8	1,18%	6	0,82%	1	0,12%
CANARIAS	23	2,29%	18	2,08%	16	2,03%	16	2,24%	37	5,44%	26	3,57%	18	2,18%
LAS PALMAS	22	2,19%	15	1,73%	13	1,65%	12	1,68%	32	4,71%	23	3,16%	13	1,57%
S.C. TENERIFE	1	0,10%	3	0,35%	3	0,38%	4	0,56%	5	0,74%	3	0,41%	5	0,61%
CANTABRIA	17	1,69%	6	0,69%	7	0,89%	2	0,28%	0	0,00%	0	0,00%	0	0,00%
CASTILLA Y LEÓN	31	3,09%	44	5,07%	43	5,45%	48	6,72%	41	6,03%	39	5,35%	31	3,75%
ÁVILA	3	0,30%	4	0,46%	11	1,39%	9	1,26%	6	0,88%	4	0,55%	7	0,85%
BURGOS	1	0,10%	5	0,58%	8	1,01%	16	2,24%	8	1,18%	12	1,65%	8	0,97%
LEÓN	8	0,80%	11	1,27%	8	1,01%	5	0,70%	7	1,03%	4	0,55%	3	0,36%
PALENCIA	2	0,20%	0	0,00%	0	0,00%	0	0,00%	0	0,00%	0	0,00%	0	0,00%
SALAMANCA	9	0,90%	16	1,85%	9	1,14%	11	1,54%	5	0,74%	13	1,78%	10	1,21%
SEGOVIA	0	0,00%	0	0,00%	3	0,38%	3	0,42%	4	0,59%	2	0,27%	0	0,00%
SORIA	0	0,00%	0	0,00%	0	0,00%	0	0,00%	0	0,00%	0	0,00%	0	0,00%
VALLADOLID	4	0,40%	5	0,58%	0	0,00%	0	0,00%	0	0,00%	0	0,00%	0	0,00%
ZAMORA	4	0,40%	3	0,35%	4	0,51%	4	0,56%	11	1,62%	4	0,55%	3	0,36%
CASTILLA-LA MANCHA	28	2,79%	30	3,46%	18	2,28%	17	2,38%	6	0,88%	1	0,14%	7	0,85%
ALBACETE	5	0,50%	4	0,46%	4	0,51%	2	0,28%	3	0,44%	0	0,00%	4	0,48%
CIUDAD REAL	9	0,90%	12	1,38%	7	0,89%	7	0,98%	0	0,00%	0	0,00%	0	0,00%
CUENCA	4	0,40%	5	0,58%	0	0,00%	2	0,28%	0	0,00%	1	0,14%	2	0,24%
GUADALAJARA	6	0,60%	8	0,92%	1	0,13%	2	0,28%	2	0,29%	0	0,00%	1	0,12%
TOLEDO	4	0,40%	1	0,12%	6	0,76%	4	0,56%	1	0,15%	0	0,00%	0	0,00%

CC.AA. PROVINCIAS	1999		2000		2001		2002		2003		2004		2005	
	nº	%	nº	%	nº	%	nº	% (1)	nº	% (1)	nº	% (1)	nº	%
CATALUNYA	69	6,87%	86	9,92%	39	4,94%	32	4,48%	31	4,56%	23	3,16%	31	3,75%
BARCELONA	44	4,38%	52	6,00%	26	3,30%	20	2,80%	28	4,12%	22	3,02%	20	2,42%
GIRONA	1	0,10%	2	0,23%	0	0,00%	0	0,00%	0	0,00%	0	0,00%	8	0,97%
LLEIDA	15	1,49%	13	1,50%	4	0,51%	3	0,42%	2	0,29%	0	0,00%	0	0,00%
TARRAGONA	9	0,90%	19	2,19%	9	1,14%	9	1,26%	1	0,15%	1	0,14%	3	0,36%
C. VALENCIANA	48	4,78%	41	4,73%	29	3,68%	53	7,42%	59	8,68%	160	21,95%	229	27,72%
ALICANTE	31	3,09%	19	2,19%	6	0,76%	21	2,94%	35	5,15%	150	20,58%	211	25,54%
CASTELLÓN	1	0,10%	0	0,00%	0	0,00%	0	0,00%	0	0,00%	1	0,14%	0	0,00%
VALENCIA	16	1,59%	22	2,54%	23	2,92%	32	4,48%	24	3,53%	9	1,23%	18	2,18%
EXTREMADURA	46	4,58%	46	5,31%	36	4,56%	41	5,74%	31	4,56%	22	3,02%	11	1,33%
BADAJOS	27	2,69%	25	2,88%	13	1,65%	22	3,08%	11	1,62%	13	1,78%	2	0,24%
CÁCERES	19	1,89%	21	2,42%	23	2,92%	19	2,66%	20	2,94%	9	1,23%	9	1,09%
GALICIA	80	7,97%	77	8,88%	68	8,62%	58	8,12%	75	11,03%	78	10,70%	74	8,96%
A CORUÑA	43	4,28%	41	4,73%	31	3,93%	18	2,52%	25	3,68%	29	3,98%	26	3,15%
LUGO	11	1,10%	4	0,46%	6	0,76%	5	0,70%	6	0,88%	3	0,41%	4	0,48%
OURENSE	4	0,40%	3	0,35%	10	1,27%	7	0,98%	8	1,18%	17	2,33%	17	2,06%
PONTEVEDRA	22	2,19%	29	3,34%	21	2,66%	28	3,92%	36	5,29%	29	3,98%	27	3,27%
MADRID	61	6,08%	38	4,38%	39	4,94%	28	3,92%	27	3,97%	51	7,00%	34	4,12%
MURCIA	57	5,68%	42	4,84%	42	5,32%	27	3,78%	36	5,29%	28	3,84%	29	3,51%
NAVARRA	10	1,00%	3	0,35%	3	0,38%	1	0,14%	9	1,32%	7	0,96%	4	0,48%
PAÍS VASCO	34	3,39%	31	3,58%	30	3,80%	32	4,48%	24	3,53%	19	2,61%	27	3,27%
ÁLAVA	2	0,20%	1	0,12%	6	0,76%	2	0,28%	9	1,32%	2	0,27%	3	0,36%
GUIPÚZCOA	28	2,79%	23	2,65%	15	1,90%	17	2,38%	5	0,74%	11	1,51%	20	2,42%
VIZCAYA	4	0,40%	7	0,81%	9	1,14%	13	1,82%	10	1,47%	6	0,82%	4	0,48%
LA RIOJA	14	1,39%	7	0,81%	3	0,38%	4	0,56%	2	0,29%	1	0,14%	3	0,36%
CEUTA	52	5,18%	52	6,00%	47	5,96%	31	4,34%	21	3,09%	19	2,61%	19	2,30%
MELILLA	74	7,37%	65	7,50%	87	11,03%	83	11,62%	69	10,15%	63	8,64%	70	8,47%
TOTAL ESTADO	1.004	100,00%	867	100,00%	789	100,00%	714	100,00%	680	100,00%	729	100,00%	826	100,00%

(1) Calculado sobre el total de solicitudes presentadas en el año

SUBSIDIO DE MOVILIDAD Y COMPENSACIÓN PARA GASTOS DE TRANSPORTE

EVOLUCIÓN INTERANUAL DE LAS PRESTACIONES RESUELTAS

CC.AA. PROVINCIAS	1999		2000		2001		2002		2003		2004		2005	
	nº	% (1)	nº	% (1)	nº	% (1)	nº	% (1)	nº	% (1)	nº	% (1)	nº	% (1)
ANDALUCÍA	136	24,86%	117	21,27%	134	28,45%	119	26,33%	91	21,46%	70	18,52%	89	13,38%
ALMERÍA	17	3,11%	5	0,91%	9	1,91%	8	1,77%	11	2,59%	8	2,12%	5	0,75%
CÁDIZ	31	5,67%	26	4,73%	39	8,28%	16	3,54%	24	5,66%	11	2,91%	15	2,26%
CÓRDOBA	16	2,93%	12	2,18%	9	1,91%	17	3,76%	18	4,25%	7	1,85%	1	0,15%
GRANADA	17	3,11%	27	4,91%	15	3,18%	18	3,98%	9	2,12%	7	1,85%	11	1,65%
HUELVA	1	0,18%	2	0,36%	5	1,06%	5	1,11%	4	0,94%	3	0,79%	5	0,75%
JAÉN	5	0,91%	5	0,91%	7	1,49%	10	2,21%	4	0,94%	4	1,06%	6	0,90%
MÁLAGA	19	3,47%	22	4,00%	31	6,58%	21	4,65%	15	3,54%	15	3,97%	20	3,01%
SEVILLA	30	5,48%	18	3,27%	19	4,03%	24	5,31%	6	1,42%	15	3,97%	26	3,91%
ARAGÓN	12	2,19%	13	2,36%	5	1,06%	7	1,55%	0	0,00%	9	2,38%	5	0,75%
HUESCA	0	0,00%	2	0,36%	3	0,64%	2	0,44%	0	0,00%	2	0,53%	0	0,00%
TERUEL	7	1,28%	0	0,00%	0	0,00%	1	0,22%	0	0,00%	0	0,00%	0	0,00%
ZARAGOZA	5	0,91%	11	2,00%	2	0,42%	4	0,88%	0	0,00%	7	1,85%	5	0,75%
ASTURIAS	18	3,29%	6	1,09%	13	2,76%	3	0,66%	13	3,07%	4	1,06%	4	0,60%
ILLES BALEARS	9	1,65%	1	0,18%	2	0,42%	7	1,55%	6	1,42%	3	0,79%	1	0,15%
CANARIAS	18	3,29%	16	2,91%	12	2,55%	17	3,76%	31	7,31%	21	5,56%	14	2,11%
LAS PALMAS	16	2,93%	16	2,91%	12	2,55%	12	2,65%	31	7,31%	19	5,03%	13	1,95%
S.C. TENERIFE	2	0,37%	0	0,00%	0	0,00%	5	1,11%	0	0,00%	2	0,53%	1	0,15%
CANTABRIA	12	2,19%	10	1,82%	7	1,49%	1	0,22%	0	0,00%	0	0,00%	0	0,00%
CASTILLA Y LEÓN	17	3,11%	15	2,73%	27	5,73%	19	4,20%	22	5,19%	18	4,76%	20	3,01%
ÁVILA	3	0,55%	2	0,36%	9	1,91%	6	1,33%	6	1,42%	3	0,79%	7	1,05%
BURGOS	1	0,18%	2	0,36%	3	0,64%	5	1,11%	3	0,71%	4	1,06%	4	0,60%
LEÓN	6	1,10%	4	0,73%	6	1,27%	2	0,44%	2	0,47%	2	0,53%	2	0,30%
PALENCIA	1	0,18%	1	0,18%	0	0,00%	0	0,00%	0	0,00%	0	0,00%	0	0,00%
SALAMANCA	4	0,73%	4	0,73%	4	0,85%	4	0,88%	3	0,71%	5	1,32%	3	0,45%
SEGOVIA	0	0,00%	0	0,00%	0	0,00%	1	0,22%	1	0,24%	1	0,26%	1	0,15%
SORIA	0	0,00%	0	0,00%	0	0,00%	0	0,00%	0	0,00%	0	0,00%	0	0,00%
VALLADOLID	1	0,18%	2	0,36%	0	0,00%	0	0,00%	0	0,00%	0	0,00%	0	0,00%
ZAMORA	1	0,18%	0	0,00%	5	1,06%	1	0,22%	7	1,65%	3	0,79%	3	0,45%
CASTILLA-LA MANCHA	11	2,01%	23	4,18%	10	2,12%	12	2,65%	3	0,71%	1	0,26%	5	0,75%
ALBACETE	1	0,18%	5	0,91%	2	0,42%	0	0,00%	3	0,71%	0	0,00%	2	0,30%
CIUDAD REAL	5	0,91%	8	1,45%	5	1,06%	7	1,55%	0	0,00%	0	0,00%	0	0,00%
CUENCA	3	0,55%	2	0,36%	0	0,00%	1	0,22%	0	0,00%	1	0,26%	2	0,30%
GUADALAJARA	2	0,37%	7	1,27%	1	0,21%	0	0,00%	0	0,00%	0	0,00%	1	0,15%
TOLEDO	0	0,15%	1	0,00%	2	0,18%	4	0,42%	0	0,88%	0	0,00%	0	0,00%

CC.AA. PROVINCIAS	1999		2000		2001		2002		2003		2004		2005	
	nº	% (1)	nº	% (1)	nº	% (1)	nº	% (1)	nº	% (1)		% (1)		% (1)
CATALUNYA	37	10,19%	48	7,52%	34	6,64%	30	5,42%	23	5,42%	8	2,12%	32	4,81%
BARCELONA	25	7,64%	36	3,54%	16	4,87%	22	4,95%	21	4,95%	8	2,12%	24	3,61%
GIRONA	0	0,00%	0	0,00%	0	0,00%	0	0,00%	0	0,00%	0	0,00%	8	1,20%
LLEIDA	4	1,49%	7	0,88%	4	0,44%	2	0,24%	1	0,24%	0	0,00%	0	0,00%
TARRAGONA	8	1,06%	5	3,10%	14	1,33%	6	0,24%	1	0,24%	0	0,00%	0	0,00%
C. VALENCIANA	32	7,01%	33	5,09%	23	6,42%	29	11,79%	50	11,79%	76	20,11%	323	48,57%
ALICANTE	22	4,25%	20	2,21%	10	1,99%	9	7,08%	30	7,08%	70	18,52%	306	46,02%
CASTELLÓN	1	0,00%	0	0,00%	0	0,00%	0	0,00%	0	0,00%	1	0,26%	0	0,00%
VALENCIA	9	2,76%	13	2,88%	13	4,42%	20	4,72%	20	4,72%	5	1,32%	17	2,56%
EXTREMADURA	30	9,77%	46	7,08%	32	6,42%	29	5,90%	25	5,90%	20	5,29%	8	1,20%
BADAJOS	14	6,58%	31	4,20%	19	4,42%	20	1,65%	7	1,65%	10	2,65%	4	0,60%
CÁCERES	16	3,18%	15	2,88%	13	1,99%	9	4,25%	18	4,25%	10	2,65%	4	0,60%
GALICIA	29	6,37%	30	2,65%	12	4,65%	21	5,90%	25	5,90%	21	5,56%	28	4,21%
A CORUÑA	23	5,10%	24	2,21%	10	2,43%	11	3,07%	13	3,07%	12	3,17%	21	3,16%
LUGO	2	0,21%	1	0,44%	2	0,88%	4	0,94%	4	0,94%	4	1,06%	1	0,15%
OURENSE	0	0,00%	0	0,00%	0	0,22%	1	0,47%	2	0,47%	1	0,26%	3	0,45%
PONTEVEDRA	4	1,06%	5	0,00%	0	1,11%	5	1,42%	6	1,42%	4	1,06%	3	0,45%
MADRID	30	1,91%	9	3,32%	15	4,87%	22	4,25%	18	4,25%	21	5,56%	26	3,91%
MURCIA	33	9,77%	46	5,53%	25	4,87%	22	4,72%	20	4,72%	23	6,08%	19	2,86%
NAVARRA	2	0,64%	3	0,00%	0	0,00%	0	1,18%	5	1,18%	5	1,32%	0	0,00%
PAÍS VASCO	4	1,27%	6	0,66%	3	0,88%	4	2,36%	10	2,36%	4	1,06%	3	0,45%
ÁLAVA	1	0,21%	1	0,44%	2	0,00%	0	1,18%	5	1,18%	0	0,00%	0	0,00%
GUIPÚZCOA	2	0,85%	4	0,00%	0	0,44%	2	0,24%	1	0,24%	2	0,53%	3	0,45%
VIZCAYA	1	0,21%	1	0,22%	1	0,44%	2	0,94%	4	0,94%	2	0,53%	0	0,00%
LA RIOJA	3	0,42%	2	0,00%	0	0,22%	1	0,00%	0	0,00%	2	0,53%	1	0,15%
CEUTA	50	11,04%	52	9,07%	41	6,19%	28	4,25%	18	4,25%	11	2,91%	20	3,01%
MELILLA	64	15,71%	74	16,81%	76	17,92%	81	15,09%	64	15,09%	61	16,14%	67	10,08%
TOTAL ESTADO	547	100,00%	550	100,00%	471	100,00%	452	100,00%	424	100,00%	378	100,00%	665	100,00%

(1) Calculado sobre el total de solicitudes resueltas en el año

ASISTENCIA SANITARIA Y PRESTACIÓN FARMACÉUTICA

EVOLUCIÓN INTERANUAL DE LAS PRESTACIONES RESUELTAS

CC.AA. PROVINCIAS	1999		2000		2001		2002		2003		2004		2005	
	nº	% (1)	nº	% (1)	nº	% (1)	nº	% (1)	nº	% (1)	nº	% (1)	nº	% (1)
ANDALUCÍA	159	32,25%	102	28,65%	91	25,63%	69	23,88%	54	20,38%	59	23,89%	79	31,23%
ALMERÍA	14	2,84%	8	2,25%	10	2,82%	13	4,50%	3	1,13%	8	3,24%	6	2,37%
CÁDIZ	11	2,23%	19	5,34%	14	3,94%	14	4,84%	6	2,26%	4	1,62%	9	3,56%
CÓRDOBA	5	1,01%	8	2,25%	8	2,25%	3	1,04%	7	2,64%	3	1,21%	2	0,79%
GRANADA	55	11,16%	23	6,46%	7	1,97%	5	1,73%	11	4,15%	12	4,86%	23	9,09%
HUELVA	2	0,41%	1	0,28%	1	0,28%	3	1,04%	8	3,02%	7	2,83%	6	2,37%
JAÉN	7	1,42%	1	0,28%	3	0,85%	5	1,73%	0	0,00%	3	1,21%	4	1,58%
MÁLAGA	55	11,16%	33	9,27%	40	11,27%	20	6,92%	16	6,04%	15	6,07%	22	8,70%
SEVILLA	10	2,04%	9	2,53%	8	2,25%	6	2,08%	3	1,13%	7	2,83%	7	2,77%
ARAGÓN	36	7,30%	19	5,34%	33	9,30%	33	11,42%	31	11,70%	36	14,57%	23	9,09%
HUESCA	7	1,42%	6	1,69%	12	3,38%	8	2,77%	15	5,66%	11	4,45%	8	3,16%
TERUEL	0	0,00%	0	0,00%	2	0,56%	6	2,08%	0	0,00%	2	0,81%	1	0,40%
ZARAGOZA	29	5,88%	13	3,65%	19	5,35%	19	6,57%	16	6,04%	23	9,31%	14	5,53%
ASTURIAS	19	3,85%	13	3,65%	22	6,20%	12	4,15%	11	4,15%	12	4,86%	11	4,35%
ILLES BALEARS	7	1,42%	3	0,84%	7	1,97%	4	1,38%	3	1,13%	3	1,21%	0	0,00%
CANARIAS	2	0,41%	4	1,12%	3	0,85%	2	0,69%	4	1,51%	4	1,62%	5	1,98%
LAS PALMAS	2	0,41%	2	0,56%	2	0,56%	1	0,35%	0	0,00%	2	0,81%	1	0,40%
S.C. TENERIFE	0	0,00%	2	0,56%	1	0,28%	1	0,35%	4	1,51%	2	0,81%	4	1,58%
CANTABRIA	2	0,41%	0	0,00%	0	0,00%	1	0,35%	0	0,00%	0	0,00%	0	0,00%
CASTILLA Y LEÓN	16	3,25%	26	7,30%	16	4,51%	29	10,03%	19	7,17%	22	8,91%	14	5,53%
ÁVILA	0	0,00%	2	0,56%	1	0,28%	4	1,38%	0	0,00%	0	0,00%	1	0,40%
BURGOS	1	0,20%	3	0,84%	2	0,56%	12	4,15%	5	1,89%	9	3,64%	4	1,58%
LEÓN	2	0,41%	7	1,97%	2	0,56%	2	0,69%	5	1,89%	3	1,21%	1	0,40%
PALENCIA	0	0,00%	0	0,00%	0	0,00%	0	0,00%	0	0,00%	0	0,00%	0	0,00%
SALAMANCA	6	1,22%	11	3,09%	7	1,97%	5	1,73%	4	1,51%	7	2,83%	8	3,16%
SEGOVIA	0	0,00%	0	0,00%	2	0,56%	3	1,04%	2	0,75%	1	0,40%	0	0,00%
SORIA	0	0,00%	0	0,00%	0	0,00%	0	0,00%	0	0,00%	0	0,00%	0	0,00%
VALLADOLID	4	0,81%	2	0,56%	1	0,28%	0	0,00%	0	0,00%	0	0,00%	0	0,00%
ZAMORA	3	0,61%	1	0,28%	1	0,28%	3	1,04%	3	1,13%	2	0,81%	0	0,00%
CASTILLA-LA MANCHA	13	2,64%	12	3,37%	7	1,97%	5	1,73%	4	1,51%	2	0,81%	0	0,00%
ALBACETE	4	0,81%	1	0,28%	2	0,56%	1	0,35%	1	0,38%	1	0,40%	0	0,00%
CIUDAD REAL	3	0,61%	5	1,40%	1	0,28%	1	0,35%	0	0,00%	0	0,00%	0	0,00%
CUENCA	1	0,20%	3	0,84%	0	0,00%	1	0,35%	0	0,00%	0	0,00%	0	0,00%
GUADALAJARA	1	0,20%	3	0,84%	1	0,28%	2	0,69%	1	0,38%	1	0,40%	0	0,00%
TOLEDO	4	0,81%	0	0,00%	3	0,85%	0	0,00%	2	0,75%	0	0,00%	0	0,00%

CC.AA. PROVINCIAS	1999		2000		2001		2002		2003		2004		2005	
	nº	%	nº	% (1)	nº	% (1)	nº	% (1)	nº	%		%		%
CATALUNYA	46	11,00%	18	5,06%	25	7,55%	11	3,81%	7	3,81%	5	2,02%	9	3,56%
BARCELONA	25	5,98%	13	3,65%	12	3,63%	6	2,08%	5	2,08%	5	2,02%	7	2,77%
GIRONA	4	0,96%	1	0,28%	1	0,30%	0	0,00%	0	0,00%	0	0,00%	0	0,00%
LLEIDA	16	3,83%	2	0,56%	5	1,51%	1	0,35%	2	0,35%	0	0,00%	0	0,00%
TARRAGONA	1	0,24%	2	0,56%	7	2,11%	4	1,38%	0	1,38%	0	0,00%	2	0,79%
C. VALENCIANA	16	3,83%	12	3,37%	10	3,03%	9	3,11%	13	3,11%	1	0,40%	1	0,40%
ALICANTE	10	2,39%	3	0,84%	1	0,30%	0	0,00%	3	0,00%	0	0,00%	0	0,00%
CASTELLÓN	0	0,00%	0	0,00%	0	0,00%	0	0,00%	0	0,00%	0	0,00%	0	0,00%
VALENCIA	6	1,44%	9	2,53%	9	2,72%	9	3,11%	10	3,11%	1	0,40%	1	0,40%
EXTREMADURA	13	3,11%	25	7,03%	11	3,32%	15	5,19%	7	5,19%	2	0,81%	6	2,37%
BADAJOS	7	1,67%	20	5,62%	1	0,30%	5	1,73%	4	1,73%	2	0,81%	3	1,19%
CÁCERES	6	1,44%	5	1,40%	10	3,03%	10	3,46%	3	3,46%	0	0,00%	3	1,19%
GALICIA	56	13,40%	49	13,76%	53	16,01%	43	14,88%	48	14,88%	55	22,27%	50	19,76%
A CORUÑA	24	5,74%	21	5,90%	17	5,14%	12	4,15%	14	4,15%	11	4,45%	10	3,95%
LUGO	9	2,15%	3	0,84%	5	1,51%	1	0,35%	0	0,35%	1	0,40%	3	1,19%
OURENSE	4	0,96%	2	0,56%	11	3,32%	5	1,73%	7	1,73%	15	6,07%	14	5,53%
PONTEVEDRA	19	4,55%	23	6,46%	20	6,04%	25	8,65%	27	8,65%	28	11,34%	23	9,09%
MADRID	42	10,05%	21	5,90%	25	7,55%	11	3,81%	15	3,81%	27	10,93%	18	7,11%
MURCIA	15	3,59%	11	3,09%	16	4,83%	7	2,42%	9	2,42%	4	1,62%	10	3,95%
NAVARRA	8	1,91%	1	0,28%	2	0,60%	2	0,69%	4	0,69%	2	0,81%	4	1,58%
PAÍS VASCO	29	6,94%	25	7,03%	22	6,65%	23	7,96%	24	7,96%	10	4,05%	18	7,11%
ÁLAVA	1	0,24%	0	0,00%	4	1,21%	2	0,69%	4	0,69%	2	0,81%	3	1,19%
GUIPÚZCOA	24	5,74%	21	5,90%	12	3,63%	10	3,46%	10	3,46%	4	1,62%	10	3,95%
VIZCAYA	4	0,96%	4	1,12%	6	1,81%	11	3,81%	10	3,81%	4	1,62%	5	1,98%
LA RIOJA	10	2,39%	5	1,40%	3	0,91%	4	1,38%	0	1,38%	1	0,40%	0	0,00%
CEUTA	4	0,96%	3	0,84%	6	1,81%	7	2,42%	4	2,42%	1	0,40%	4	1,58%
MELILLA	0	0,00%	7	1,97%	3	0,91%	2	0,69%	8	0,69%	1	0,40%	1	0,40%
TOTAL ESTADO	493	100,00%	356	100,00%	355	100,00%	289	100,00%	265	100,00%	247	100,00%	253	100,00%

(1) Calculado sobre el total de solicitudes resueltas en el año

TOTAL PRESTACIONES

EVOLUCIÓN INTERANUAL DE LAS PRESTACIONES RESUELTAS

CC.AA. PROVINCIAS	1999		2000		2001		2002		2003		2004		2005	
	nº	% (1)	nº	% (1)	nº	% (1)	nº	% (1)	nº	% (1)	nº	% (1)	nº	% (1)
ANDALUCÍA	295	28,37%	219	24,17%	225	27,24%	188	25,37%	145	21,04%	129	20,64%	168	18,30%
ALMERÍA	31	2,98%	13	1,43%	19	2,30%	21	2,83%	14	2,03%	16	2,56%	11	1,20%
CÁDIZ	42	4,04%	45	4,97%	53	6,42%	30	4,05%	30	4,35%	15	2,40%	24	2,61%
CÓRDOBA	21	2,02%	20	2,21%	17	2,06%	20	2,70%	25	3,63%	10	1,60%	3	0,33%
GRANADA	72	6,92%	50	5,52%	22	2,66%	23	3,10%	20	2,90%	19	3,04%	34	3,70%
HUELVA	3	0,29%	3	0,33%	6	0,73%	8	1,08%	12	1,74%	10	1,60%	11	1,20%
JAÉN	12	1,15%	6	0,66%	10	1,21%	15	2,02%	4	0,58%	7	1,12%	10	1,09%
MÁLAGA	74	7,12%	55	6,07%	71	8,60%	41	5,53%	31	4,50%	30	4,80%	42	4,58%
SEVILLA	40	3,85%	27	2,98%	27	3,27%	30	4,05%	9	1,31%	22	3,52%	33	3,59%
ARAGÓN	48	4,62%	32	3,53%	38	4,60%	40	5,40%	31	4,50%	45	7,20%	28	3,05%
HUESCA	7	0,67%	8	0,88%	15	1,82%	10	1,35%	15	2,18%	13	2,08%	8	0,87%
TERUEL	7	0,67%	0	0,00%	2	0,24%	7	0,94%	0	0,00%	2	0,32%	1	0,11%
ZARAGOZA	34	3,27%	24	2,65%	21	2,54%	23	3,10%	16	2,32%	30	4,80%	19	2,07%
ASTURIAS	37	3,56%	19	2,10%	35	4,24%	15	2,02%	24	3,48%	16	2,56%	15	1,63%
ILLES BALEARS	16	1,54%	4	0,44%	9	1,09%	11	1,48%	9	1,31%	6	0,96%	1	0,11%
CANARIAS	20	1,92%	20	2,21%	15	1,82%	19	2,56%	35	5,08%	25	4,00%	19	2,07%
LAS PALMAS	18	1,73%	18	1,99%	14	1,69%	13	1,75%	31	4,50%	21	3,36%	14	1,53%
S.C. TENERIFE	2	0,19%	2	0,22%	1	0,12%	6	0,81%	4	0,58%	4	0,64%	5	0,54%
CANTABRIA	14	1,35%	10	1,10%	7	0,85%	2	0,27%	0	0,00%	0	0,00%	0	0,00%
CASTILLA Y LEÓN	33	3,17%	41	4,53%	43	5,21%	48	6,48%	41	5,95%	40	6,40%	34	3,70%
ÁVILA	3	0,29%	4	0,44%	10	1,21%	10	1,35%	6	0,87%	3	0,48%	8	0,87%
BURGOS	2	0,19%	5	0,55%	5	0,61%	17	2,29%	8	1,16%	13	2,08%	8	0,87%
LEÓN	8	0,77%	11	1,21%	8	0,97%	4	0,54%	7	1,02%	5	0,80%	3	0,33%
PALENCIA	1	0,10%	1	0,11%	0	0,00%	0	0,00%	0	0,00%	0	0,00%	0	0,00%
SALAMANCA	10	0,96%	15	1,66%	11	1,33%	9	1,21%	7	1,02%	12	1,92%	11	1,20%
SEGOVIA	0	0,00%	0	0,00%	2	0,24%	4	0,54%	3	0,44%	2	0,32%	1	0,11%
SORIA	0	0,00%	0	0,00%	0	0,00%	0	0,00%	0	0,00%	0	0,00%	0	0,00%
VALLADOLID	5	0,48%	4	0,44%	1	0,12%	0	0,00%	0	0,00%	0	0,00%	0	0,00%
ZAMORA	4	0,38%	1	0,11%	6	0,73%	4	0,54%	10	1,45%	5	0,80%	3	0,33%
CASTILLA-LA MANCHA	24	2,31%	35	3,86%	17	2,06%	17	2,29%	7	1,02%	3	0,48%	5	0,54%
ALBACETE	5	0,48%	6	0,66%	4	0,48%	1	0,13%	4	0,58%	1	0,16%	2	0,22%
CIUDAD REAL	8	0,77%	13	1,43%	6	0,73%	8	1,08%	0	0,00%	0	0,00%	0	0,00%
CUENCA	4	0,38%	5	0,55%	0	0,00%	2	0,27%	0	0,00%	1	0,16%	2	0,22%
GUADALAJARA	3	0,29%	10	1,10%	2	0,24%	2	0,27%	1	0,15%	1	0,16%	1	0,11%
TOLEDO	4	0,38%	1	0,11%	5	0,61%	4	0,54%	2	0,29%	0	0,00%	0	0,00%

CC.AA. PROVINCIAS	1999		2000		2001		2002		2003		2004		2005	
	nº	%	nº	%	nº	%	nº	%(1)	nº	%(1)	nº	%(1)	nº	%
CATALUNYA	83	7,98%	66	7,28%	59	7,14%	41	5,53%	30	4,35%	13	2,08%	41	4,47%
BARCELONA	50	4,81%	49	5,41%	28	3,39%	28	3,78%	26	3,77%	13	2,08%	31	3,38%
GIRONA	4	0,38%	1	0,11%	1	0,12%	0	0,00%	0	0,00%	0	0,00%	8	0,87%
LLEIDA	20	1,92%	9	0,99%	9	1,09%	3	0,40%	3	0,44%	0	0,00%	0	0,00%
TARRAGONA	9	0,87%	7	0,77%	21	2,54%	10	1,35%	1	0,15%	0	0,00%	2	0,22%
C. VALENCIANA	48	4,62%	45	4,97%	33	4,00%	38	5,13%	63	9,14%	77	12,32%	324	35,29%
ALICANTE	32	3,08%	23	2,54%	11	1,33%	9	1,21%	33	4,79%	70	11,20%	306	33,33%
CASTELLÓN	1	0,10%	0	0,00%	0	0,00%	0	0,00%	0	0,00%	1	0,16%	0	0,00%
VALENCIA	15	1,44%	22	2,43%	22	2,66%	29	3,91%	30	4,35%	6	0,96%	18	1,96%
EXTREMADURA	43	4,13%	71	7,84%	43	5,21%	44	5,94%	32	4,64%	22	3,52%	14	1,53%
BADAJOS	21	2,02%	51	5,63%	20	2,42%	25	3,37%	11	1,60%	12	1,92%	7	0,76%
CÁCERES	22	2,12%	20	2,21%	23	2,78%	19	2,56%	21	3,05%	10	1,60%	7	0,76%
GALICIA	85	8,17%	79	8,72%	65	7,87%	64	8,64%	73	10,60%	76	12,16%	78	8,50%
A CORUÑA	47	4,52%	45	4,97%	27	3,27%	23	3,10%	27	3,92%	23	3,68%	31	3,38%
LUGO	11	1,06%	4	0,44%	7	0,85%	5	0,67%	4	0,58%	5	0,80%	4	0,44%
OURENSE	4	0,38%	2	0,22%	11	1,33%	6	0,81%	9	1,31%	16	2,56%	17	1,85%
PONTEVEDRA	23	2,21%	28	3,09%	20	2,42%	30	4,05%	33	4,79%	32	5,12%	26	2,83%
MADRID	72	6,92%	30	3,31%	40	4,84%	33	4,45%	33	4,79%	48	7,68%	44	4,79%
MURCIA	48	4,62%	57	6,29%	41	4,96%	29	3,91%	29	4,21%	27	4,32%	29	3,16%
NAVARRA	10	0,96%	4	0,44%	2	0,24%	2	0,27%	9	1,31%	7	1,12%	4	0,44%
PAÍS VASCO	33	3,17%	31	3,42%	25	3,03%	27	3,64%	34	4,93%	14	2,24%	21	2,29%
ÁLAVA	2	0,19%	1	0,11%	6	0,73%	2	0,27%	9	1,31%	2	0,32%	3	0,33%
GUIPÚZCOA	26	2,50%	25	2,76%	12	1,45%	12	1,62%	11	1,60%	6	0,96%	13	1,42%
VIZCAYA	5	0,48%	5	0,55%	7	0,85%	13	1,75%	14	2,03%	6	0,96%	5	0,54%
LA RIOJA	13	1,25%	7	0,77%	3	0,36%	5	0,67%	0	0,00%	3	0,48%	1	0,11%
CEUTA	54	5,19%	55	6,07%	47	5,69%	35	4,72%	22	3,19%	12	1,92%	24	2,61%
MELILLA	64	6,15%	81	8,94%	79	9,56%	83	11,20%	72	10,45%	62	9,92%	68	7,41%
TOTAL ESTADO	1.040	100,00%	906	100,00%	826	100,00%	741	100,00%	689	100,00%	625	100,00%	918	100,00%

(1) Calculado sobre el total de solicitudes resueltas en el año

CC.AA. PROVINCIAS	1999		2000		2001		2002		2003		2004		2005	
	nº	% (1)	nº	% (1)	nº	% (1)	nº	% (1)	nº	% (1)	nº	% (1)	nº	% (1)
CATALUNYA	14	8,24%	34	16,83%	15	8,38%	11	6,59%	11	6,59%	5	3,55%	16	13,22%
BARCELONA	11	6,47%	26	12,87%	10	5,59%	7	4,19%	11	6,59%	5	3,55%	16	13,22%
GIRONA	0	0,00%	0	0,00%	0	0,00%	0	0,00%	0	0,00%	0	0,00%	0	0,00%
LLEIDA	1	0,59%	5	2,48%	1	0,56%	2	1,20%	0	0,00%	0	0,00%	0	0,00%
TARRAGONA	2	1,18%	3	1,49%	4	2,23%	2	1,20%	0	0,00%	0	0,00%	0	0,00%
C. VALENCIANA	10	5,88%	11	5,45%	8	4,47%	13	7,78%	28	16,77%	18	12,77%	13	10,74%
ALICANTE	5	2,94%	6	2,97%	3	1,68%	9	5,39%	25	14,97%	17	12,06%	9	7,44%
CASTELLÓN	1	0,59%	0	0,00%	0	0,00%	0	0,00%	0	0,00%	1	0,71%	0	0,00%
VALENCIA	4	2,35%	5	2,48%	5	2,79%	4	2,40%	3	1,80%	0	0,00%	4	3,31%
EXTREMADURA	9	5,29%	17	8,42%	13	7,26%	5	2,99%	6	3,59%	3	2,13%	0	0,00%
BADAJOS	4	2,35%	10	4,95%	7	3,91%	2	1,20%	2	1,20%	1	0,71%	0	0,00%
CÁCERES	5	2,94%	7	3,47%	6	3,35%	3	1,80%	4	2,40%	2	1,42%	0	0,00%
GALICIA	8	4,71%	10	4,95%	6	3,35%	11	6,59%	11	6,59%	8	5,67%	5	4,13%
A CORUÑA	6	3,53%	6	2,97%	4	2,23%	5	2,99%	2	1,20%	3	2,13%	4	3,31%
LUGO	0	0,00%	1	0,50%	2	1,12%	3	1,80%	3	1,80%	2	1,42%	0	0,00%
OURENSE	0	0,00%	0	0,00%	0	0,00%	0	0,00%	1	0,60%	0	0,00%	0	0,00%
PONTEVEDRA	2	1,18%	3	1,49%	0	0,00%	3	1,80%	5	2,99%	3	2,13%	1	0,83%
MADRID	8	4,71%	1	0,50%	6	3,35%	2	1,20%	2	1,20%	3	2,13%	0	0,00%
MURCIA	6	3,53%	10	4,95%	11	6,15%	10	5,99%	3	1,80%	12	8,51%	7	5,79%
NAVARRA	0	0,00%	0	0,00%	0	0,00%	0	0,00%	2	1,20%	5	3,55%	0	0,00%
PAÍS VASCO	1	0,59%	1	0,50%	3	1,68%	1	0,60%	5	2,99%	2	1,42%	2	1,65%
ÁLAVA	0	0,00%	0	0,00%	2	1,12%	0	0,00%	5	2,99%	0	0,00%	0	0,00%
GUIPÚZCOA	1	0,59%	1	0,50%	0	0,00%	1	0,60%	0	0,00%	2	1,42%	2	1,65%
VIZCAYA	0	0,00%	0	0,00%	1	0,56%	0	0,00%	0	0,00%	0	0,00%	0	0,00%
LA RIOJA	1	0,59%	1	0,50%	0	0,00%	1	0,60%	0	0,00%	2	1,42%	1	0,83%
CEUTA	14	8,24%	18	8,91%	16	8,94%	11	6,59%	6	3,59%	7	4,96%	10	8,26%
MELILLA	34	20,00%	36	17,82%	43	24,03%	44	26,35%	43	25,75%	35	24,82%	31	25,62%
TOTAL ESTADO	172	100,00%	204	100,00%	184	100,00%	167	100,00%	167	100,00%	141	100,00%	121	100,00%

(1) Calculado sobre el total de solicitudes resueltas en el año

CC.AA. PROVINCIAS	1999		2000		2001		2002		2003		2004		2005	
	nº	%	nº	%(1)	nº	%(1)	nº	%(1)	nº	%		%		%
CATALUNYA	7	3,80%	3	1,88%	3	1,94%	0	0,00%	0	0,00%	1	0,84%	2	1,74%
BARCELONA	4	2,17%	2	1,25%	2	1,29%	0	0,00%	0	0,00%	1	0,84%	2	1,74%
GIRONA	1	0,54%	0	0,00%	0	0,00%	0	0,00%	0	0,00%	0	0,00%	0	0,00%
LLEIDA	2	1,09%	1	0,63%	0	0,00%	0	0,00%	0	0,00%	0	0,00%	0	0,00%
TARRAGONA	0	0,00%	0	0,00%	1	0,65%	0	0,00%	0	0,00%	0	0,00%	0	0,00%
C. VALENCIANA	11	5,98%	10	6,25%	7	4,52%	8	5,30%	8	6,30%	0	0,00%	0	0,00%
ALICANTE	9	4,89%	2	1,25%	0	0,00%	0	0,00%	1	0,79%	0	0,00%	0	0,00%
CASTELLÓN	0	0,00%	0	0,00%	0	0,00%	0	0,00%	0	0,00%	0	0,00%	0	0,00%
VALENCIA	2	1,09%	8	5,00%	7	4,52%	8	5,30%	7	5,51%	0	0,00%	0	0,00%
EXTREMADURA	6	3,26%	14	8,75%	5	3,23%	7	4,64%	2	1,57%	2	1,68%	4	3,48%
BADAJOS	4	2,17%	11	6,88%	0	0,00%	1	0,66%	0	0,00%	2	1,68%	3	2,61%
CÁCERES	2	1,09%	3	1,88%	5	3,23%	6	3,97%	2	1,57%	0	0,00%	1	0,87%
GALICIA	34	18,48%	34	21,25%	33	21,29%	34	22,52%	35	27,56%	43	36,13%	29	25,22%
A CORUÑA	9	4,89%	10	6,25%	6	3,87%	9	5,96%	6	4,72%	6	5,04%	1	0,87%
LUGO	8	4,35%	3	1,88%	2	1,29%	1	0,66%	0	0,00%	1	0,84%	2	1,74%
OURENSE	3	1,63%	1	0,63%	10	6,45%	2	1,32%	6	4,72%	11	9,24%	10	8,70%
PONTEVEDRA	14	7,61%	20	12,50%	15	9,68%	22	14,57%	23	18,11%	25	21,01%	16	13,91%
MADRID	12	6,52%	12	7,50%	9	5,81%	3	1,99%	2	1,57%	6	5,04%	5	4,35%
MURCIA	8	4,35%	1	0,63%	4	2,58%	1	0,66%	0	0,00%	0	0,00%	1	0,87%
NAVARRA	3	1,63%	0	0,00%	1	0,65%	1	0,66%	4	3,15%	0	0,00%	4	3,48%
PAÍS VASCO	17	9,24%	20	12,50%	12	7,74%	15	9,93%	14	11,02%	5	4,20%	13	11,30%
ÁLAVA	1	0,54%	0	0,00%	2	1,29%	2	1,32%	3	2,36%	2	1,68%	3	2,61%
GUIPÚZCOA	14	7,61%	17	10,63%	6	3,87%	8	5,30%	6	4,72%	1	0,84%	8	6,96%
VIZCAYA	2	1,09%	3	1,88%	4	2,58%	5	3,31%	5	3,94%	2	1,68%	2	1,74%
LA RIOJA	8	4,35%	4	2,50%	3	1,94%	1	0,66%	0	0,00%	1	0,84%	0	0,00%
CEUTA	2	1,09%	2	1,25%	2	1,29%	5	3,31%	4	3,15%	0	0,00%	4	3,48%
MELILLA	0	0,00%	4	2,50%	2	1,29%	2	1,32%	6	4,72%	1	0,84%	1	0,87%
TOTAL ESTADO	220	100,00%	180	100,00%	137	100,00%	151	100,00%	127	100,00%	119	100,00%	115	100,00%

(1) Calculado sobre el total de solicitudes resueltas en el año

CC.AA. PROVINCIAS	1999		2000		2001		2002		2003		2004		2005	
	nº	%	nº	%	nº	%	nº	%(1)	nº	%(1)	nº	%(1)	nº	%
CATALUNYA	21	5,36%	37	9,64%	18	5,61%	11	3,46%	11	3,74%	6	2,31%	18	7,63%
BARCELONA	15	3,83%	28	7,29%	12	3,74%	7	2,20%	11	3,74%	6	2,31%	18	7,63%
GIRONA	1	0,26%	0	0,00%	0	0,00%	0	0,00%	0	0,00%	0	0,00%	0	0,00%
LLEIDA	3	0,77%	6	1,56%	1	0,31%	2	0,63%	0	0,00%	0	0,00%	0	0,00%
TARRAGONA	2	0,51%	3	0,78%	5	1,56%	2	0,63%	0	0,00%	0	0,00%	0	0,00%
C. VALENCIANA	21	5,36%	21	5,47%	15	4,67%	21	6,60%	36	12,24%	18	6,92%	13	5,51%
ALICANTE	14	3,57%	8	2,08%	3	0,93%	9	2,83%	26	8,84%	17	6,54%	9	3,81%
CASTELLÓN	1	0,26%	0	0,00%	0	0,00%	0	0,00%	0	0,00%	1	0,38%	0	0,00%
VALENCIA	6	1,53%	13	3,39%	12	3,74%	12	3,77%	10	3,40%	0	0,00%	4	1,69%
EXTREMADURA	15	3,83%	31	8,07%	18	5,61%	12	3,77%	8	2,72%	5	1,92%	4	1,69%
BADAJOS	8	2,04%	21	5,47%	7	2,18%	3	0,94%	2	0,68%	3	1,15%	3	1,27%
CÁCERES	7	1,79%	10	2,60%	11	3,43%	9	2,83%	6	2,04%	2	0,77%	1	0,42%
GALICIA	42	10,71%	44	11,46%	39	12,15%	45	14,15%	46	15,65%	51	19,62%	34	14,41%
A CORUÑA	15	3,83%	16	4,17%	10	3,12%	14	4,40%	8	2,72%	9	3,46%	5	2,12%
LUGO	8	2,04%	4	1,04%	4	1,25%	4	1,26%	3	1,02%	3	1,15%	2	0,85%
OURENSE	3	0,77%	1	0,26%	10	3,12%	2	0,63%	7	2,38%	11	4,23%	10	4,24%
PONTEVEDRA	16	4,08%	23	5,99%	15	4,67%	25	7,86%	28	9,52%	28	10,77%	17	7,20%
MADRID	20	5,10%	13	3,39%	15	4,67%	5	1,57%	4	1,36%	9	3,46%	5	2,12%
MURCIA	14	3,57%	11	2,86%	15	4,67%	11	3,46%	3	1,02%	12	4,62%	8	3,39%
NAVARRA	3	0,77%	0	0,00%	1	0,31%	1	0,31%	6	2,04%	5	1,92%	4	1,69%
PAÍS VASCO	18	4,59%	21	5,47%	15	4,67%	16	5,03%	19	6,46%	7	2,69%	15	6,36%
ÁLAVA	1	0,26%	0	0,00%	4	1,25%	2	0,63%	8	2,72%	2	0,77%	3	1,27%
GUIPÚZCOA	15	3,83%	18	4,69%	6	1,87%	9	2,83%	6	2,04%	3	1,15%	10	4,24%
VIZCAYA	2	0,51%	3	0,78%	5	1,56%	5	1,57%	5	1,70%	2	0,77%	2	0,85%
LA RIOJA	9	2,30%	5	1,30%	3	0,93%	2	0,63%	0	0,00%	3	1,15%	1	0,42%
CEUTA	16	4,08%	20	5,21%	18	5,61%	16	5,03%	10	3,40%	7	2,69%	14	5,93%
MELILLA	34	8,67%	40	10,42%	45	14,02%	46	14,47%	49	16,67%	36	13,85%	32	13,56%
TOTAL ESTADO	392	100,00%	384	100,00%	321	100,00%	318	100,00%	294	100,00%	260	100,00%	236	100,00%

(1) Calculado sobre el total de solicitudes resueltas en el año

SUBSIDIO DE MOVILIDAD Y COMPENSACIÓN PARA GASTOS DE TRANSPORTE

EVOLUCIÓN INTERANUAL DE LAS PRESTACIONES DENEGADAS

CC.AA. PROVINCIAS	1999		2000		2001		2002		2003		2004		2005	
	nº	% (1)	nº	% (1)	nº	% (1)	nº	% (1)	nº	% (1)	nº	% (1)	nº	% (1)
ANDALUCÍA	106	37,19%	88	30,88%	101	35,44%	80	28,07%	69	26,85%	53	22,36%	71	13,05%
ALMERÍA	13	4,56%	2	0,70%	4	1,40%	7	2,46%	6	2,33%	7	2,95%	4	0,74%
CÁDIZ	23	8,07%	20	7,02%	27	9,47%	16	5,61%	17	6,61%	6	2,53%	9	1,65%
CÓRDOBA	15	5,26%	12	4,21%	5	1,75%	3	1,05%	12	4,67%	7	2,95%	1	0,18%
GRANADA	11	3,86%	21	7,37%	13	4,56%	16	5,61%	8	3,11%	6	2,53%	9	1,65%
HUELVA	1	0,35%	2	0,70%	3	1,05%	3	1,05%	4	1,56%	2	0,84%	4	0,74%
JAÉN	1	0,35%	2	0,70%	5	1,75%	3	1,05%	2	0,78%	1	0,42%	4	0,74%
MÁLAGA	18	6,32%	15	5,26%	29	10,18%	11	3,86%	15	5,84%	12	5,06%	15	2,76%
SEVILLA	24	8,42%	14	4,91%	15	5,26%	21	7,37%	5	1,95%	12	5,06%	25	4,60%
ARAGÓN	11	3,86%	13	4,56%	5	1,75%	7	2,46%	0	0,00%	8	3,38%	5	0,92%
HUESCA	0	0,00%	2	0,70%	3	1,05%	2	0,70%	0	0,00%	2	0,84%	0	0,00%
TERUEL	7	2,46%	0	0,00%	0	0,00%	1	0,35%	0	0,00%	0	0,00%	0	0,00%
ZARAGOZA	4	1,40%	11	3,86%	2	0,70%	4	1,40%	0	0,00%	6	2,53%	5	0,92%
ASTURIAS	10	3,51%	3	1,05%	8	2,81%	3	1,05%	5	1,95%	2	0,84%	2	0,37%
ILLES BALEARS	4	1,40%	1	0,35%	1	0,35%	5	1,75%	1	0,39%	0	0,00%	1	0,18%
CANARIAS	15	5,26%	9	3,16%	9	3,16%	12	4,21%	25	9,73%	9	3,80%	7	1,29%
LAS PALMAS	14	4,91%	9	3,16%	9	3,16%	9	3,16%	25	9,73%	7	2,95%	7	1,29%
S.C. TENERIFE	1	0,35%	0	0,00%	0	0,00%	3	1,05%	0	0,00%	2	0,84%	0	0,00%
CANTABRIA	5	1,75%	3	1,05%	4	1,40%	0	0,00%	0	0,00%	0	0,00%	0	0,00%
CASTILLA Y LEÓN	7	2,46%	8	2,81%	12	4,21%	10	3,51%	16	6,23%	13	5,49%	12	2,21%
ÁVILA	2	0,70%	0	0,00%	2	0,70%	3	1,05%	3	1,17%	2	0,84%	3	0,55%
BURGOS	0	0,00%	2	0,70%	0	0,00%	3	1,05%	3	1,17%	3	1,27%	3	0,55%
LEÓN	3	1,05%	4	1,40%	4	1,40%	0	0,00%	2	0,78%	1	0,42%	2	0,37%
PALENCIA	0	0,00%	0	0,00%	0	0,00%	0	0,00%	0	0,00%	0	0,00%	0	0,00%
SALAMANCA	1	0,35%	1	0,35%	2	0,70%	2	0,70%	2	0,78%	3	1,27%	2	0,37%
SEGOVIA	0	0,00%	0	0,00%	0	0,00%	1	0,35%	1	0,39%	1	0,42%	1	0,18%
SORIA	0	0,00%	0	0,00%	0	0,00%	0	0,00%	0	0,00%	0	0,00%	0	0,00%
VALLADOLID	1	0,35%	1	0,35%	0	0,00%	0	0,00%	0	0,00%	0	0,00%	0	0,00%
ZAMORA	0	0,00%	0	0,00%	4	1,40%	1	0,35%	5	1,95%	3	1,27%	1	0,18%
CASTILLA-LA MANCHA	8	2,81%	11	3,86%	7	2,46%	10	3,51%	0	0,00%	0	0,00%	4	0,74%
ALBACETE	1	0,35%	0	0,00%	1	0,35%	0	0,00%	0	0,00%	0	0,00%	2	0,37%
CIUDAD REAL	5	1,75%	6	2,11%	4	1,40%	6	2,11%	0	0,00%	0	0,00%	0	0,00%
CUENCA	2	0,70%	2	0,70%	0	0,00%	0	0,00%	0	0,00%	0	0,00%	1	0,18%
GUADALAJARA	0	0,00%	2	0,70%	0	0,00%	0	0,00%	0	0,00%	0	0,00%	1	0,18%
TOLEDO	0	0,00%	1	0,35%	2	0,70%	4	1,40%	0	0,00%	0	0,00%	0	0,00%

CC.AA. PROVINCIAS	1999		2000		2001		2002		2003		2004		2005	
	nº	% (1)	nº	% (1)	nº	% (1)	nº	% (1)	nº	% (1)	nº	% (1)	nº	% (1)
CATALUNYA	23	8,07%	14	4,91%	19	6,67%	19	6,67%	12	4,67%	3	1,27%	16	2,94%
BARCELONA	14	4,91%	10	3,51%	6	2,11%	15	5,26%	10	3,89%	3	1,27%	8	1,47%
GIRONA	0	0,00%	0	0,00%	0	0,00%	0	0,00%	0	0,00%	0	0,00%	8	1,47%
LLEIDA	3	1,05%	2	0,70%	3	1,05%	0	0,00%	1	0,39%	0	0,00%	0	0,00%
TARRAGONA	6	2,11%	2	0,70%	10	3,51%	4	1,40%	1	0,39%	0	0,00%	0	0,00%
C. VALENCIANA	22	7,72%	22	7,72%	15	5,26%	16	5,61%	22	8,56%	58	24,47%	310	56,99%
ALICANTE	17	5,96%	14	4,91%	7	2,46%	0	0,00%	5	1,95%	53	22,36%	297	54,60%
CASTELLÓN	0	0,00%	0	0,00%	0	0,00%	0	0,00%	0	0,00%	0	0,00%	0	0,00%
VALENCIA	5	1,75%	8	2,81%	8	2,81%	16	5,61%	17	6,61%	5	2,11%	13	2,39%
EXTREMADURA	21	7,37%	29	10,18%	19	6,67%	24	8,42%	19	7,39%	17	7,17%	8	1,47%
BADAJOS	10	3,51%	21	7,37%	12	4,21%	18	6,32%	5	1,95%	9	3,80%	4	0,74%
CÁCERES	11	3,86%	8	2,81%	7	2,46%	6	2,11%	14	5,45%	8	3,38%	4	0,74%
GALICIA	21	7,37%	20	7,02%	6	2,11%	10	3,51%	14	5,45%	13	5,49%	23	4,23%
A CORUÑA	17	5,96%	18	6,32%	6	2,11%	6	2,11%	11	4,28%	9	3,80%	17	3,13%
LUGO	2	0,70%	0	0,00%	0	0,00%	1	0,35%	1	0,39%	2	0,84%	1	0,18%
OURENSE	0	0,00%	0	0,00%	0	0,00%	1	0,35%	1	0,39%	1	0,42%	3	0,55%
PONTEVEDRA	2	0,70%	2	0,70%	0	0,00%	2	0,70%	1	0,39%	1	0,42%	2	0,37%
MADRID	22	7,72%	8	2,81%	9	3,16%	20	7,02%	16	6,23%	18	7,59%	26	4,78%
MURCIA	27	9,47%	36	12,63%	14	4,91%	12	4,21%	17	6,61%	11	4,64%	12	2,21%
NAVARRA	2	0,70%	3	1,05%	0	0,00%	0	0,00%	3	1,17%	0	0,00%	0	0,00%
PAÍS VASCO	3	1,05%	5	1,75%	0	0,00%	3	1,05%	5	1,95%	2	0,84%	1	0,18%
ÁLAVA	1	0,35%	1	0,35%	0	0,00%	0	0,00%	0	0,00%	0	0,00%	0	0,00%
GUIPÚZCOA	1	0,35%	3	1,05%	0	0,00%	1	0,35%	1	0,39%	0	0,00%	1	0,18%
VIZCAYA	1	0,35%	1	0,35%	0	0,00%	2	0,70%	4	1,56%	2	0,84%	0	0,00%
LA RIOJA	2	0,70%	1	0,35%	0	0,00%	0	0,00%	0	0,00%	0	0,00%	0	0,00%
CEUTA	36	12,63%	34	11,93%	25	8,77%	17	5,96%	12	4,67%	4	1,69%	10	1,84%
MELILLA	30	10,53%	38	13,33%	33	11,58%	37	12,98%	21	8,17%	26	10,97%	36	6,62%
TOTAL ESTADO	375	100,00%	346	100,00%	287	100,00%	285	100,00%	257	100,00%	237	100,00%	544	100,00%

(1) Calculado sobre el total de solicitudes denegadas en el año

ASISTENCIA SANITARIA Y PRESTACIÓN FARMACÉUTICA

EVOLUCIÓN INTERANUAL DE LAS PRESTACIONES DENEGADAS

CC.AA. PROVINCIAS	1999		2000		2001		2002		2003		2004		2005	
	nº	% (1)	nº	% (1)	nº	% (1)	nº	% (1)	nº	% (1)	nº	% (1)	nº	% (1)
1. ANDALUCÍA	102	73,91%	79	57,25%	79	57,25%	45	32,61%	39	28,26%	41	32,03%	54	39,13%
04. ALMERÍA	8	5,80%	4	2,90%	7	5,07%	6	4,35%	3	2,17%	3	2,34%	3	2,17%
11. CÁDIZ	4	2,90%	14	10,14%	13	9,42%	12	8,70%	3	2,17%	3	2,34%	9	6,52%
14. CÓRDOBA	3	2,17%	6	4,35%	4	2,90%	0	0,00%	7	5,07%	3	2,34%	0	0,00%
18. GRANADA	37	26,81%	22	15,94%	7	5,07%	3	2,17%	10	7,25%	11	8,59%	17	12,32%
21. HUELVA	2	1,45%	1	0,72%	1	0,72%	2	1,45%	2	1,45%	2	1,56%	1	0,72%
23. JAÉN	3	2,17%	1	0,72%	1	0,72%	3	2,17%	0	0,00%	2	1,56%	3	2,17%
29. MÁLAGA	38	27,54%	23	16,67%	38	27,54%	15	10,87%	11	7,97%	10	7,81%	14	10,14%
41. SEVILLA	7	5,07%	8	5,80%	8	5,80%	4	2,90%	3	2,17%	7	5,47%	7	5,07%
2. ARAGÓN	13	9,42%	7	5,07%	14	10,14%	9	6,52%	13	9,42%	15	11,72%	11	7,97%
22. HUESCA	4	2,90%	2	1,45%	3	2,17%	4	2,90%	3	2,17%	2	1,56%	2	1,45%
44. TERUEL	0	0,00%	0	0,00%	0	0,00%	0	0,00%	0	0,00%	0	0,00%	0	0,00%
50. ZARAGOZA	9	6,52%	5	3,62%	11	7,97%	5	3,62%	10	7,25%	13	10,16%	9	6,52%
3. ASTURIAS	12	8,70%	7	5,07%	13	9,42%	4	2,90%	5	3,62%	7	5,47%	7	5,07%
4. ILLES BALEARS	4	2,90%	2	1,45%	2	1,45%	2	1,45%	1	0,72%	2	1,56%	0	0,00%
5. CANARIAS	1	0,72%	1	0,72%	1	0,72%	2	1,45%	3	2,17%	2	1,56%	3	2,17%
35. LAS PALMAS	1	0,72%	0	0,00%	1	0,72%	1	0,72%	0	0,00%	2	1,56%	0	0,00%
38. S.C. TENERIFE	0	0,00%	1	0,72%	0	0,00%	1	0,72%	3	2,17%	0	0,00%	3	2,17%
6. CANTABRIA	1	0,72%	0	0,00%	0	0,00%	1	0,72%	0	0,00%	0	0,00%	0	0,00%
7. CASTILLA Y LEÓN	5	3,62%	7	5,07%	9	6,52%	16	11,59%	11	7,97%	11	8,59%	5	3,62%
05. ÁVILA	0	0,00%	0	0,00%	0	0,00%	2	1,45%	0	0,00%	0	0,00%	1	0,72%
09. BURGOS	0	0,00%	0	0,00%	1	0,72%	7	5,07%	3	2,17%	2	1,56%	1	0,72%
24. LEÓN	0	0,00%	3	2,17%	2	1,45%	1	0,72%	2	1,45%	2	1,56%	0	0,00%
34. PALENCIA	0	0,00%	0	0,00%	0	0,00%	0	0,00%	0	0,00%	0	0,00%	0	0,00%
37. SALAMANCA	1	0,72%	2	1,45%	3	2,17%	1	0,72%	1	0,72%	5	3,91%	3	2,17%
40. SEGOVIA	0	0,00%	0	0,00%	2	1,45%	3	2,17%	2	1,45%	1	0,78%	0	0,00%
42. SORIA	0	0,00%	0	0,00%	0	0,00%	0	0,00%	0	0,00%	0	0,00%	0	0,00%
47. VALLADOLID	3	2,17%	1	0,72%	0	0,00%	0	0,00%	0	0,00%	0	0,00%	0	0,00%
49. ZAMORA	1	0,72%	1	0,72%	1	0,72%	2	1,45%	3	2,17%	1	0,78%	0	0,00%
8. CAST.-LA MANCHA	4	2,90%	0	0,00%	5	3,62%	2	1,45%	2	1,45%	0	0,00%	0	0,00%
02. ALBACETE	2	1,45%	0	0,00%	1	0,72%	1	0,72%	0	0,00%	0	0,00%	0	0,00%
13. CIUDAD REAL	1	0,72%	0	0,00%	1	0,72%	1	0,72%	0	0,00%	0	0,00%	0	0,00%
16. CUENCA	0	0,00%	0	0,00%	0	0,00%	0	0,00%	0	0,00%	0	0,00%	0	0,00%
19. GUADALAJARA	0	0,00%	0	0,00%	0	0,00%	0	0,00%	0	0,00%	0	0,00%	0	0,00%
45. TOLEDO	1	0,72%	0	0,00%	3	2,17%	0	0,00%	2	1,45%	0	0,00%	0	0,00%

CC.AA. PROVINCIAS	1999		2000		2001		2002		2003		2004		2005	
	nº	%	nº	%	nº	%(1)	nº	%(1)	nº	%(1)	nº	%	nº	%
CATALUNYA	39	28,26%	15	10,87%	22	15,94%	11	7,97%	7	5,07%	4	3,13%	7	5,07%
BARCELONA	21	15,22%	11	7,97%	10	7,25%	6	4,35%	5	3,62%	4	3,13%	5	3,62%
GIRONA	3	2,17%	1	0,72%	1	0,72%	0	0,00%	0	0,00%	0	0,00%	0	0,00%
LLEIDA	14	10,14%	1	0,72%	5	3,62%	1	0,72%	2	1,45%	0	0,00%	0	0,00%
TARRAGONA	1	0,72%	2	1,45%	6	4,35%	4	2,90%	0	0,00%	0	0,00%	2	1,45%
C. VALENCIANA	5	3,62%	2	1,45%	3	2,17%	1	0,72%	5	3,62%	1	0,78%	1	0,72%
ALICANTE	1	0,72%	1	0,72%	1	0,72%	0	0,00%	2	1,45%	0	0,00%	0	0,00%
CASTELLÓN	0	0,00%	0	0,00%	0	0,00%	0	0,00%	0	0,00%	0	0,00%	0	0,00%
VALENCIA	4	2,90%	1	0,72%	2	1,45%	1	0,72%	3	2,17%	1	0,78%	1	0,72%
EXTREMADURA	7	5,07%	11	7,97%	6	4,35%	8	5,80%	5	3,62%	0	0,00%	2	1,45%
BADAJOS	3	2,17%	9	6,52%	1	0,72%	4	2,90%	4	2,90%	0	0,00%	0	0,00%
CÁCERES	4	2,90%	2	1,45%	5	3,62%	4	2,90%	1	0,72%	0	0,00%	2	1,45%
GALICIA	22	15,94%	15	10,87%	20	14,49%	9	6,52%	13	9,42%	12	9,38%	21	15,22%
A CORUÑA	15	10,87%	11	7,97%	11	7,97%	3	2,17%	8	5,80%	5	3,91%	9	6,52%
LUGO	1	0,72%	0	0,00%	3	2,17%	0	0,00%	0	0,00%	0	0,00%	1	0,72%
OURENSE	1	0,72%	1	0,72%	1	0,72%	3	2,17%	1	0,72%	4	3,13%	4	2,90%
PONTEVEDRA	5	3,62%	3	2,17%	5	3,62%	3	2,17%	4	2,90%	3	2,34%	7	5,07%
MADRID	30	21,74%	9	6,52%	16	11,59%	8	5,80%	13	9,42%	21	16,41%	13	9,42%
MURCIA	7	5,07%	10	7,25%	12	8,70%	6	4,35%	9	6,52%	4	3,13%	9	6,52%
NAVARRA	5	3,62%	1	0,72%	1	0,72%	1	0,72%	0	0,00%	2	1,56%	0	0,00%
PAÍS VASCO	12	8,70%	5	3,62%	10	7,25%	8	5,80%	10	7,25%	5	3,91%	5	3,62%
ÁLAVA	0	0,00%	0	0,00%	2	1,45%	0	0,00%	1	0,72%	0	0,00%	0	0,00%
GUIPÚZCOA	10	7,25%	4	2,90%	6	4,35%	2	1,45%	4	2,90%	3	2,34%	2	1,45%
VIZCAYA	2	1,45%	1	0,72%	2	1,45%	6	4,35%	5	3,62%	2	1,56%	3	2,17%
LA RIOJA	2	1,45%	1	0,72%	0	0,00%	3	2,17%	0	0,00%	0	0,00%	0	0,00%
CEUTA	2	1,45%	1	0,72%	4	2,90%	2	1,45%	0	0,00%	1	0,78%	0	0,00%
MELILLA	0	0,00%	3	2,17%	1	0,72%	0	0,00%	2	1,45%	0	0,00%	0	0,00%
TOTAL ESTADO	273	100,00%	176	100,00%	218	100,00%	138	100,00%	138	100,00%	128	100,00%	138	100,00%

(1) Calculado sobre el total de solicitudes denegadas en el año

TOTAL PRESTACIONES

EVOLUCIÓN INTERANUAL DE LAS PRESTACIONES DENEGADAS

CC.AA. PROVINCIAS	1999		2000		2001		2002		2003		2004		2005	
	nº	% (1)	nº	% (1)	nº	% (1)	nº	% (1)	nº	% (1)	nº	% (1)	nº	% (1)
ANDALUCÍA	208	39,85%	167	31,99%	180	35,64%	125	29,55%	108	27,34%	94	25,75%	125	18,33%
ALMERÍA	21	4,02%	6	1,15%	11	2,18%	13	3,07%	9	2,28%	10	2,74%	7	1,03%
CÁDIZ	27	5,17%	34	6,51%	40	7,92%	28	6,62%	20	5,06%	9	2,47%	18	2,64%
CÓRDOBA	18	3,45%	18	3,45%	9	1,78%	3	0,71%	19	4,81%	10	2,74%	1	0,15%
GRANADA	48	9,20%	43	8,24%	20	3,96%	19	4,49%	18	4,56%	17	4,66%	26	3,81%
HUELVA	3	0,57%	3	0,57%	4	0,79%	5	1,18%	6	1,52%	4	1,10%	5	0,73%
JAÉN	4	0,77%	3	0,57%	6	1,19%	6	1,42%	2	0,51%	3	0,82%	7	1,03%
MÁLAGA	56	10,73%	38	7,28%	67	13,27%	26	6,15%	26	6,58%	22	6,03%	29	4,25%
SEVILLA	31	5,94%	22	4,21%	23	4,55%	25	5,91%	8	2,03%	19	5,21%	32	4,69%
ARAGÓN	24	4,60%	20	3,83%	19	3,76%	16	3,78%	13	3,29%	23	6,30%	16	2,35%
HUESCA	4	0,77%	4	0,77%	6	1,19%	6	1,42%	3	0,76%	4	1,10%	2	0,29%
TERUEL	7	1,34%	0	0,00%	0	0,00%	1	0,24%	0	0,00%	0	0,00%	0	0,00%
ZARAGOZA	13	2,49%	16	3,07%	13	2,57%	9	2,13%	10	2,53%	19	5,21%	14	2,05%
ASTURIAS	22	4,21%	10	1,92%	21	4,16%	7	1,65%	10	2,53%	9	2,47%	9	1,32%
ILLES BALEARS	8	1,53%	3	0,57%	3	0,59%	7	1,65%	2	0,51%	2	0,55%	1	0,15%
CANARIAS	16	3,07%	10	1,92%	10	1,98%	14	3,31%	28	7,09%	11	3,01%	10	1,47%
LAS PALMAS	15	2,87%	9	1,72%	10	1,98%	10	2,36%	25	6,33%	9	2,47%	7	1,03%
S.C. TENERIFE	1	0,19%	1	0,19%	0	0,00%	4	0,95%	3	0,76%	2	0,55%	3	0,44%
CANTABRIA	6	1,15%	3	0,57%	4	0,79%	1	0,24%	0	0,00%	0	0,00%	0	0,00%
CASTILLA Y LEÓN	12	2,30%	15	2,87%	21	4,16%	26	6,15%	27	6,84%	24	6,58%	17	2,49%
ÁVILA	2	0,38%	0	0,00%	2	0,40%	5	1,18%	3	0,76%	2	0,55%	4	0,59%
BURGOS	0	0,00%	2	0,38%	1	0,20%	10	2,36%	6	1,52%	5	1,37%	4	0,59%
LEÓN	3	0,57%	7	1,34%	6	1,19%	1	0,24%	4	1,01%	3	0,82%	2	0,29%
PALENCIA	0	0,00%	0	0,00%	0	0,00%	0	0,00%	0	0,00%	0	0,00%	0	0,00%
SALAMANCA	2	0,38%	3	0,57%	5	0,99%	3	0,71%	3	0,76%	8	2,19%	5	0,73%
SEGOVIA	0	0,00%	0	0,00%	2	0,40%	4	0,95%	3	0,76%	2	0,55%	1	0,15%
SORIA	0	0,00%	0	0,00%	0	0,00%	0	0,00%	0	0,00%	0	0,00%	0	0,00%
VALLADOLID	4	0,77%	2	0,38%	0	0,00%	0	0,00%	0	0,00%	0	0,00%	0	0,00%
ZAMORA	1	0,19%	1	0,19%	5	0,99%	3	0,71%	8	2,03%	4	1,10%	1	0,15%
CASTILLA-LA MANCHA	12	2,30%	11	2,11%	12	2,38%	12	2,84%	2	0,51%	0	0,00%	4	0,59%
ALBACETE	3	0,57%	0	0,00%	2	0,40%	1	0,24%	0	0,00%	0	0,00%	2	0,29%
CIUDAD REAL	6	1,15%	6	1,15%	5	0,99%	7	1,65%	0	0,00%	0	0,00%	0	0,00%
CUENCA	2	0,38%	2	0,38%	0	0,00%	0	0,00%	0	0,00%	0	0,00%	1	0,15%
GUADALAJARA	0	0,00%	2	0,38%	0	0,00%	0	0,00%	0	0,00%	0	0,00%	1	0,15%
TOLEDO	1	0,19%	1	0,19%	5	0,99%	4	0,95%	2	0,51%	0	0,00%	0	0,00%

CC.AA. PROVINCIAS	1999		2000		2001		2002		2003		2004		2005	
	nº	%	nº	%	nº	%	nº	%(1)	nº	%(1)	nº	%(1)	nº	%
CATALUNYA	62	9,57%	29	5,56%	41	8,12%	30	7,09%	19	4,81%	7	1,92%	23	3,37%
BARCELONA	35	5,40%	21	4,02%	16	3,17%	21	4,96%	15	3,80%	7	1,92%	13	1,91%
GIRONA	3	0,46%	1	0,19%	1	0,20%	0	0,00%	0	0,00%	0	0,00%	8	1,17%
LLEIDA	17	2,62%	3	0,57%	8	1,58%	1	0,24%	3	0,76%	0	0,00%	0	0,00%
TARRAGONA	7	1,08%	4	0,77%	16	3,17%	8	1,89%	1	0,25%	0	0,00%	2	0,29%
C. VALENCIANA	27	4,17%	24	4,60%	18	3,56%	17	4,02%	27	6,84%	59	16,16%	311	45,60%
ALICANTE	18	2,78%	15	2,87%	8	1,58%	0	0,00%	7	1,77%	53	14,52%	297	43,55%
CASTELLÓN	0	0,00%	0	0,00%	0	0,00%	0	0,00%	0	0,00%	0	0,00%	0	0,00%
VALENCIA	9	1,39%	9	1,72%	10	1,98%	17	4,02%	20	5,06%	6	1,64%	14	2,05%
EXTREMADURA	28	4,32%	40	7,66%	25	4,95%	32	7,57%	24	6,08%	17	4,66%	10	1,47%
BADAJOS	13	2,01%	30	5,75%	13	2,57%	22	5,20%	9	2,28%	9	2,47%	4	0,59%
CÁCERES	15	2,31%	10	1,92%	12	2,38%	10	2,36%	15	3,80%	8	2,19%	6	0,88%
GALICIA	43	6,64%	35	6,70%	26	5,15%	19	4,49%	27	6,84%	25	6,85%	44	6,45%
A CORUÑA	32	4,94%	29	5,56%	17	3,37%	9	2,13%	19	4,81%	14	3,84%	26	3,81%
LUGO	3	0,46%	0	0,00%	3	0,59%	1	0,24%	1	0,25%	2	0,55%	2	0,29%
OURENSE	1	0,15%	1	0,19%	1	0,20%	4	0,95%	2	0,51%	5	1,37%	7	1,03%
PONTEVEDRA	7	1,08%	5	0,96%	5	0,99%	5	1,18%	5	1,27%	4	1,10%	9	1,32%
MADRID	52	8,02%	17	3,26%	25	4,95%	28	6,62%	29	7,34%	39	10,68%	39	5,72%
MURCIA	34	5,25%	46	8,81%	26	5,15%	18	4,26%	26	6,58%	15	4,11%	21	3,08%
NAVARRA	7	1,08%	4	0,77%	1	0,20%	1	0,24%	3	0,76%	2	0,55%	0	0,00%
PAÍS VASCO	15	2,31%	10	1,92%	10	1,98%	11	2,60%	15	3,80%	7	1,92%	6	0,88%
ÁLAVA	1	0,15%	1	0,19%	2	0,40%	0	0,00%	1	0,25%	0	0,00%	0	0,00%
GUIPÚZCOA	11	1,70%	7	1,34%	6	1,19%	3	0,71%	5	1,27%	3	0,82%	3	0,44%
VIZCAYA	3	0,46%	2	0,38%	2	0,40%	8	1,89%	9	2,28%	4	1,10%	3	0,44%
LA RIOJA	4	0,62%	2	0,38%	0	0,00%	3	0,71%	0	0,00%	0	0,00%	0	0,00%
CEUTA	38	5,86%	35	6,70%	29	5,74%	19	4,49%	12	3,04%	5	1,37%	10	1,47%
MELILLA	30	4,63%	41	7,85%	34	6,73%	37	8,75%	23	5,82%	26	7,12%	36	5,28%
TOTAL ESTADO	648	100,00%	522	100,00%	505	100,00%	423	100,00%	395	100,00%	365	100,00%	682	100,00%

(1) Calculado sobre el total de solicitudes denegadas en el año

SUBSIDIO DE MOVILIDAD Y COMPENSACIÓN PARA GASTOS DE TRANSPORTE

EVOLUCIÓN INTERANUAL DE LAS PRESTACIONES PENDIENTES

CC.AA. PROVINCIAS	1999		2000		2001		2002		2003		2004		2005	
	nº	% (1)	nº	% (1)	nº	% (1)	nº	% (1)	nº	% (1)	nº	% (1)	nº	% (1)
ANDALUCÍA	34	22,22%	42	31,82%	21	19,27%	16	17,20%	19	22,09%	17	8,90%	18	25,00%
ALMERÍA	1	0,65%	1	0,76%	0	0,00%	1	1,08%	1	1,16%	0	0,00%	0	0,00%
CÁDIZ	10	6,54%	10	7,58%	2	1,83%	2	2,15%	5	5,81%	7	3,66%	3	4,17%
CÓRDOBA	1	14,00%	3	2,27%	3	2,75%	3	3,23%	1	1,16%	1	0,52%	4	5,56%
GRANADA	7	4,58%	2	1,52%	1	0,92%	3	3,23%	3	3,49%	0	0,00%	2	2,78%
HUELVA	0	0,00%	1	0,76%	0	0,00%	0	0,00%	0	0,00%	3	1,57%	1	1,39%
JAÉN	0	0,00%	2	1,52%	0	0,00%	1	1,08%	0	0,00%	1	0,52%	1	1,39%
MÁLAGA	5	3,27%	12	9,09%	13	11,93%	3	3,23%	5	5,81%	5	2,62%	6	8,33%
SEVILLA	10	6,54%	11	8,33%	2	1,83%	3	3,23%	4	4,65%	0	0,00%	1	1,39%
ARAGÓN	0	0,00%	0	0,00%	0	0,00%	0	0,00%	1	1,16%	0	0,00%	0	0,00%
HUESCA	0	0,00%	0	0,00%	0	0,00%	0	0,00%	0	0,00%	0	0,00%	0	0,00%
TERUEL	0	0,00%	0	0,00%	0	0,00%	0	0,00%	0	0,00%	0	0,00%	0	0,00%
ZARAGOZA	0	0,00%	0	0,00%	0	0,00%	0	0,00%	1	1,16%	0	0,00%	0	0,00%
ASTURIAS	0	0,00%	6	4,55%	5	4,59%	7	7,53%	1	1,16%	1	0,52%	5	6,94%
ILLES BALEARS	0	0,00%	0	0,00%	1	0,92%	0	0,00%	0	0,00%	0	0,00%	0	0,00%
CANARIAS	10	6,54%	6	4,55%	8	7,34%	6	6,45%	7	8,14%	9	4,71%	6	8,33%
LAS PALMAS	10	6,54%	6	4,55%	5	4,59%	5	5,38%	6	6,98%	8	4,19%	6	8,33%
S.C. TENERIFE	0	0,00%	0	0,00%	3	2,75%	1	1,08%	1	1,16%	1	0,52%	0	0,00%
CANTABRIA	4	2,61%	0	0,00%	0	0,00%	0	0,00%	0	0,00%	0	0,00%	0	0,00%
CASTILLA Y LEÓN	2	1,31%	3	2,27%	3	2,75%	2	2,15%	1	1,16%	3	1,57%	1	1,39%
ÁVILA	0	0,00%	0	0,00%	1	0,92%	0	0,00%	0	0,00%	1	0,52%	0	0,00%
BURGOS	0	0,00%	0	0,00%	1	0,92%	1	1,08%	0	0,00%	1	0,52%	1	1,39%
LEÓN	0	0,00%	0	0,00%	0	0,00%	0	0,00%	0	0,00%	0	0,00%	0	0,00%
PALENCIA	1	0,65%	0	0,00%	0	0,00%	0	0,00%	0	0,00%	0	0,00%	0	0,00%
SALAMANCA	1	0,65%	1	0,76%	0	0,00%	1	1,08%	0	0,00%	0	0,00%	0	0,00%
SEGOVIA	0	0,00%	0	0,00%	1	0,92%	0	0,00%	1	1,16%	1	0,52%	0	0,00%
SORIA	0	0,00%	0	0,00%	0	0,00%	0	0,00%	0	0,00%	0	0,00%	0	0,00%
VALLADOLID	0	0,00%	0	0,00%	0	0,00%	0	0,00%	0	0,00%	0	0,00%	0	0,00%
ZAMORA	0	0,00%	2	1,52%	0	0,00%	0	0,00%	0	0,00%	0	0,00%	0	0,00%
CASTILLA-LA MANCHA	7	4,58%	2	1,52%	2	1,83%	2	2,15%	0	0,00%	0	0,00%	1	1,39%
ALBACETE	3	1,96%	1	0,76%	0	0,00%	2	2,15%	0	0,00%	0	0,00%	1	1,39%
CIUDAD REAL	1	0,65%	0	0,00%	1	0,92%	0	0,00%	0	0,00%	0	0,00%	0	0,00%
CUENCA	0	0,00%	0	0,00%	0	0,00%	0	0,00%	0	0,00%	0	0,00%	0	0,00%
GUADALAJARA	3	1,96%	1	0,76%	0	0,00%	0	0,00%	0	0,00%	0	0,00%	0	0,00%
TOLEDO	0	0,00%	0	0,00%	1	0,92%	0	0,00%	0	0,00%	0	0,00%	0	0,00%

CC.AA. PROVINCIAS	1999		2000		2001		2002		2003		2004		2005	
	nº	% (1)	nº	% (1)	nº	% (1)	nº	% (1)	nº	% (1)	nº	% (1)	nº	% (1)
CATALUNYA	10	6,54%	24	18,18%	11	10,09%	5	5,38%	5	5,81%	14	7,33%	5	6,94%
BARCELONA	7	4,58%	11	8,33%	9	8,26%	4	4,30%	5	5,81%	14	7,33%	4	5,56%
GIRONA	0	0,00%	0	0,00%	0	0,00%	0	0,00%	0	0,00%	0	0,00%	0	0,00%
LLEIDA	2	1,31%	4	3,03%	1	0,92%	1	1,08%	0	0,00%	0	0,00%	0	0,00%
TARRAGONA	1	0,65%	9	6,82%	1	0,92%	0	0,00%	0	0,00%	0	0,00%	1	1,39%
C. VALENCIANA	14	9,15%	11	8,33%	7	6,42%	22	23,66%	18	20,93%	101	52,88%	6	8,33%
ALICANTE	11	7,19%	8	6,06%	3	2,75%	15	16,13%	17	19,77%	97	50,79%	2	2,78%
CASTELLÓN	0	0,00%	0	0,00%	0	0,00%	0	0,00%	0	0,00%	0	0,00%	0	0,00%
VALENCIA	3	1,96%	3	2,27%	4	3,67%	7	7,53%	1	1,16%	4	2,09%	4	5,56%
EXTREMADURA	24	15,69%	14	10,61%	4	3,67%	3	3,23%	5	5,81%	4	2,09%	1	1,39%
BADAJOS	23	15,03%	12	9,09%	3	2,75%	2	2,15%	4	4,65%	4	2,09%	0	0,00%
CÁCERES	1	0,65%	2	1,52%	1	0,92%	1	1,08%	1	1,16%	0	0,00%	1	1,39%
GALICIA	7	4,58%	4	3,03%	5	4,59%	2	2,15%	1	1,16%	5	2,62%	0	0,00%
A CORUÑA	5	3,27%	3	2,27%	4	3,67%	1	1,08%	0	0,00%	4	2,09%	0	0,00%
LUGO	1	0,65%	1	0,76%	0	0,00%	0	0,00%	1	1,16%	0	0,00%	0	0,00%
OURENSE	0	0,00%	0	0,00%	0	0,00%	1	1,08%	0	0,00%	1	0,52%	0	0,00%
PONTEVEDRA	1	0,65%	0	0,00%	1	0,92%	0	0,00%	0	0,00%	0	0,00%	0	0,00%
MADRID	0	0,00%	9	6,82%	16	14,68%	10	10,75%	6	6,98%	13	6,81%	6	8,33%
MURCIA	17	11,11%	4	3,03%	9	8,26%	5	5,38%	14	16,28%	10	5,24%	9	12,50%
NAVARRA	1	0,65%	0	0,00%	0	0,00%	0	0,00%	0	0,00%	0	0,00%	0	0,00%
PAÍS VASCO	0	0,00%	0	0,00%	1	0,92%	2	2,15%	0	0,00%	1	0,52%	2	2,78%
ÁLAVA	0	0,00%	0	0,00%	0	0,00%	0	0,00%	0	0,00%	0	0,00%	0	0,00%
GUIPÚZCOA	0	0,00%	0	0,00%	1	0,92%	1	1,08%	0	0,00%	1	0,52%	2	2,78%
VIZCAYA	0	0,00%	0	0,00%	0	0,00%	1	1,08%	0	0,00%	0	0,00%	0	0,00%
LA RIOJA	0	0,00%	0	0,00%	1	0,92%	0	0,00%	1	1,16%	0	0,00%	0	0,00%
CEUTA	8	5,23%	5	3,79%	5	4,59%	1	1,08%	0	0,00%	5	2,62%	2	2,78%
MELILLA	15	9,80%	2	1,52%	10	9,17%	10	10,75%	7	8,14%	8	4,19%	10	13,89%
TOTAL ESTADO	153	100,00%	132	100,00%	109	100,00%	93	100,00%	86	100,00%	191	100,00%	72	100,00%

(1) Calculado sobre el total de solicitudes pendientes al finalizar el año

ASISTENCIA SANITARIA Y PRESTACIÓN FARMACÉUTICA

EVOLUCIÓN INTERANUAL DE LAS PRESTACIONES PENDIENTES

CC.AA. PROVINCIAS	1999		2000		2001		2002		2003		2004		2005	
	nº	% (1)	nº	% (1)	nº	% (1)	nº	% (1)	nº	% (1)	nº	% (1)	nº	% (1)
ANDALUCÍA	26	29,21%	15	21,13%	13	22,81%	9	19,57%	9	20,45%	10	23,26%	32	45,71%
ALMERÍA	0	0,00%	1	1,41%	1	1,75%	0	0,00%	1	2,27%	0	0,00%	0	0,00%
CÁDIZ	6	6,74%	3	4,23%	2	3,51%	0	0,00%	1	2,27%	1	2,33%	3	4,29%
CÓRDOBA	4	4,49%	2	2,82%	0	0,00%	0	0,00%	0	0,00%	0	0,00%	2	2,86%
GRANADA	10	11,24%	0	0,00%	0	0,00%	1	2,17%	0	0,00%	0	0,00%	2	2,86%
HUELVA	0	0,00%	0	0,00%	1	1,75%	1	2,17%	3	6,82%	1	2,33%	3	4,29%
JAÉN	0	0,00%	2	2,82%	1	1,75%	0	0,00%	1	2,27%	1	0,00%	0	0,00%
MÁLAGA	5	5,62%	7	9,86%	7	12,28%	7	15,22%	3	6,82%	7	16,28%	22	31,43%
SEVILLA	1	1,12%	0	0,00%	1	1,75%	0	0,00%	0	0,00%	0	0,00%	0	0,00%
ARAGÓN	5	5,62%	5	7,04%	2	3,51%	1	2,17%	3	6,82%	4	9,30%	3	4,29%
HUESCA	1	1,12%	0	0,00%	1	1,75%	0	0,00%	0	0,00%	2	4,65%	1	1,43%
TERUEL	0	0,00%	0	0,00%	0	0,00%	0	0,00%	0	0,00%	0	0,00%	1	1,43%
ZARAGOZA	4	4,49%	5	7,04%	1	1,75%	1	2,17%	3	6,82%	2	4,65%	1	1,43%
ASTURIAS	0	0,00%	3	4,23%	4	7,02%	0	0,00%	4	9,09%	1	2,33%	2	2,86%
ILLES BALEARS	0	0,00%	1	1,41%	1	1,75%	1	2,17%	0	0,00%	0	0,00%	0	0,00%
CANARIAS	0	0,00%	2	2,82%	1	1,75%	0	0,00%	1	2,27%	0	0,00%	2	2,86%
LAS PALMAS	0	0,00%	1	1,41%	1	1,75%	0	0,00%	0	0,00%	0	0,00%	1	1,43%
S.C. TENERIFE	0	0,00%	1	1,41%	0	0,00%	0	0,00%	1	2,27%	0	0,00%	1	1,43%
CANTABRIA	0	0,00%	0	0,00%	0	0,00%	0	0,00%	0	0,00%	0	0,00%	0	0,00%
CASTILLA Y LEÓN	0	0,00%	2	2,82%	2	3,51%	3	6,52%	4	9,09%	1	2,33%	0	0,00%
ÁVILA	0	0,00%	0	0,00%	0	0,00%	0	0,00%	0	0,00%	0	0,00%	0	0,00%
BURGOS	0	0,00%	0	0,00%	2	3,51%	1	2,17%	2	4,55%	0	0,00%	0	0,00%
LEÓN	0	0,00%	0	0,00%	0	0,00%	1	2,17%	1	2,27%	0	0,00%	0	0,00%
PALENCIA	0	0,00%	0	0,00%	0	0,00%	0	0,00%	0	0,00%	0	0,00%	0	0,00%
SALAMANCA	0	0,00%	1	1,41%	0	0,00%	1	2,17%	0	0,00%	1	2,33%	0	0,00%
SEGOVIA	0	0,00%	0	0,00%	0	0,00%	0	0,00%	0	0,00%	0	0,00%	0	0,00%
SORIA	0	0,00%	0	0,00%	0	0,00%	0	0,00%	0	0,00%	0	0,00%	0	0,00%
VALLADOLID	0	0,00%	1	1,41%	0	0,00%	0	0,00%	0	0,00%	0	0,00%	0	0,00%
ZAMORA	0	0,00%	0	0,00%	0	0,00%	0	0,00%	1	2,27%	0	0,00%	0	0,00%
CASTILLA-LA MANCHA	0	0,00%	0	0,00%	1	1,75%	1	2,17%	2	4,55%	0	0,00%	1	1,43%
ALBACETE	0	0,00%	0	0,00%	1	1,75%	0	0,00%	1	2,27%	0	0,00%	1	1,43%
CIUDAD REAL	0	0,00%	0	0,00%	0	0,00%	0	0,00%	0	0,00%	0	0,00%	0	0,00%
CUENCA	0	0,00%	0	0,00%	0	0,00%	0	0,00%	0	0,00%	0	0,00%	0	0,00%
GUADALAJARA	0	0,00%	0	0,00%	0	0,00%	0	0,00%	1	2,27%	0	0,00%	0	0,00%
TOLEDO	0	0,00%	0	0,00%	0	0,00%	1	2,17%	0	0,00%	0	0,00%	0	0,00%

CC.AA. PROVINCIAS	1999		2000		2001		2002		2003		2004		2005	
	nº	%	nº	%	nº	%	nº	%(1)	nº	%(1)	nº	%(1)	nº	%(1)
CATALUNYA	5	5,62%	11	15,49%	4	7,02%	1	2,17%	2	4,55%	3	6,98%	2	2,86%
BARCELONA	5	5,62%	4	5,63%	4	7,02%	1	2,17%	2	4,55%	2	4,65%	1	1,43%
GIRONA	0	0,00%	1	1,41%	0	0,00%	0	0,00%	0	0,00%	0	0,00%	0	0,00%
LLEIDA	0	0,00%	2	2,82%	0	0,00%	0	0,00%	0	0,00%	0	0,00%	0	0,00%
TARRAGONA	0	0,00%	4	5,63%	0	0,00%	0	0,00%	0	0,00%	1	2,33%	1	1,43%
C. VALENCIANA	1	1,12%	0	0,00%	0	0,00%	0	0,00%	0	0,00%	0	0,00%	0	0,00%
ALICANTE	1	1,12%	0	0,00%	0	0,00%	0	0,00%	0	0,00%	0	0,00%	0	0,00%
CASTELLÓN	0	0,00%	0	0,00%	0	0,00%	0	0,00%	0	0,00%	0	0,00%	0	0,00%
VALENCIA	0	0,00%	0	0,00%	0	0,00%	0	0,00%	0	0,00%	0	0,00%	0	0,00%
EXTREMADURA	17	19,10%	2	2,82%	5	8,77%	3	6,52%	0	0,00%	1	2,33%	1	1,43%
BADAJOS	17	19,10%	2	2,82%	4	7,02%	2	4,35%	0	0,00%	1	2,33%	0	0,00%
CÁCERES	0	0,00%	0	0,00%	1	1,75%	1	2,17%	0	0,00%	0	0,00%	1	1,43%
GALICIA	2	2,25%	3	4,23%	5	8,77%	2	4,35%	5	11,36%	3	6,98%	4	5,71%
A CORUÑA	2	2,25%	0	0,00%	3	5,26%	1	2,17%	0	0,00%	2	4,65%	1	1,43%
LUGO	0	0,00%	0	0,00%	0	0,00%	0	0,00%	1	2,27%	0	0,00%	0	0,00%
OURENSE	0	0,00%	1	1,41%	0	0,00%	0	0,00%	0	0,00%	0	0,00%	1	1,43%
PONTEVEDRA	0	0,00%	2	2,82%	2	3,51%	1	2,17%	4	9,09%	1	2,33%	2	2,86%
MADRID	20	22,47%	19	26,76%	11	19,30%	12	26,09%	10	22,73%	6	13,95%	3	4,29%
MURCIA	6	6,74%	4	5,63%	0	0,00%	2	4,35%	0	0,00%	5	11,63%	6	8,57%
NAVARRA	0	0,00%	0	0,00%	1	1,75%	0	0,00%	0	0,00%	0	0,00%	0	0,00%
PAÍS VASCO	3	3,37%	3	4,23%	7	12,28%	11	23,91%	3	6,82%	7	16,28%	12	17,14%
ÁLAVA	0	0,00%	0	0,00%	0	0,00%	0	0,00%	0	0,00%	0	0,00%	0	0,00%
GUIPÚZCOA	2	2,25%	0	0,00%	2	3,51%	7	15,22%	2	4,55%	6	13,95%	12	17,14%
VIZCAYA	1	1,12%	3	4,23%	5	8,77%	4	8,70%	1	2,27%	1	2,33%	0	0,00%
LA RIOJA	1	1,12%	1	1,41%	0	0,00%	0	0,00%	1	2,27%	0	0,00%	2	2,86%
CEUTA	0	0,00%	0	0,00%	0	0,00%	0	0,00%	0	0,00%	2	4,65%	0	0,00%
MELILLA	3	3,37%	0	0,00%	0	0,00%	0	0,00%	0	0,00%	0	0,00%	0	0,00%
TOTAL ESTADO	89	100,00%	71	100,00%	57	100,00%	46	100,00%	44	100,00%	43	100,00%	70	100,00%

(1) Calculado sobre el total de solicitudes pendientes al finalizar el año

TOTAL PRESTACIONES

EVOLUCIÓN INTERANUAL DE LAS PRESTACIONES PENDIENTES

CC.AA. PROVINCIAS	1999		2000		2001		2002		2003		2004		2005	
	nº	% (1)	nº	% (1)	nº	% (1)	nº	% (1)	nº	% (1)	nº	% (1)	nº	% (1)
ANDALUCÍA	60	24,79%	57	28,08%	34	20,48%	25	17,99%	28	21,54%	27	11,54%	50	35,21%
ALMERÍA	1	0,41%	2	0,99%	1	0,60%	1	0,72%	2	1,54%	0	0,00%	0	0,00%
CÁDIZ	16	6,61%	13	6,40%	4	2,41%	2	1,44%	6	4,62%	8	3,42%	6	4,23%
CÓRDOBA	5	2,07%	5	2,46%	3	1,81%	3	2,16%	1	0,77%	1	0,43%	6	4,23%
GRANADA	17	7,02%	2	0,99%	1	0,60%	4	2,88%	3	2,31%	0	0,00%	4	2,82%
HUELVA	0	0,00%	1	0,49%	1	0,60%	1	0,72%	3	2,31%	4	1,71%	4	2,82%
JAÉN	0	0,00%	4	1,97%	1	0,60%	1	0,72%	1	0,77%	2	0,85%	1	0,70%
MÁLAGA	10	4,13%	19	9,36%	20	12,05%	10	7,19%	8	6,15%	12	5,13%	28	19,72%
SEVILLA	11	4,55%	11	5,42%	3	1,81%	3	2,16%	4	3,08%	0	0,00%	1	0,70%
ARAGÓN	5	2,07%	5	2,46%	2	1,20%	1	0,72%	4	3,08%	4	1,71%	3	2,11%
HUESCA	1	0,41%	0	0,00%	1	0,60%	0	0,00%	0	0,00%	2	0,85%	1	0,70%
TERUEL	0	0,00%	0	0,00%	0	0,00%	0	0,00%	0	0,00%	0	0,00%	1	0,70%
ZARAGOZA	4	1,65%	5	2,46%	1	0,60%	1	0,72%	4	3,08%	2	0,85%	1	0,70%
ASTURIAS	0	0,00%	9	4,43%	9	5,42%	7	5,04%	5	3,85%	2	0,85%	7	4,93%
ILLES BALEARS	0	0,00%	1	0,49%	2	1,20%	1	0,72%	0	0,00%	0	0,00%	0	0,00%
CANARIAS	10	4,13%	8	3,94%	9	5,42%	6	4,32%	8	6,15%	9	3,85%	8	5,63%
LAS PALMAS	10	4,13%	7	3,45%	6	3,61%	5	3,60%	6	4,62%	8	3,42%	7	4,93%
S.C. TENERIFE	0	0,00%	1	0,49%	3	1,81%	1	0,72%	2	1,54%	1	0,43%	1	0,70%
CANTABRIA	4	1,65%	0	0,00%	0	0,00%	0	0,00%	0	0,00%	0	0,00%	0	0,00%
CASTILLA Y LEÓN	2	0,83%	5	2,46%	5	3,01%	5	3,60%	5	3,85%	4	1,71%	1	0,70%
ÁVILA	0	0,00%	0	0,00%	1	0,60%	0	0,00%	0	0,00%	1	0,43%	0	0,00%
BURGOS	0	0,00%	0	0,00%	3	1,81%	2	1,44%	2	1,54%	1	0,43%	1	0,70%
LEÓN	0	0,00%	0	0,00%	0	0,00%	1	0,72%	1	0,77%	0	0,00%	0	0,00%
PALENCIA	1	0,41%	0	0,00%	0	0,00%	0	0,00%	0	0,00%	0	0,00%	0	0,00%
SALAMANCA	1	0,41%	2	0,99%	0	0,00%	2	1,44%	0	0,00%	1	0,43%	0	0,00%
SEGOVIA	0	0,00%	0	0,00%	1	0,60%	0	0,00%	1	0,77%	1	0,43%	0	0,00%
SORIA	0	0,00%	0	0,00%	0	0,00%	0	0,00%	0	0,00%	0	0,00%	0	0,00%
VALLADOLID	0	0,00%	1	0,49%	0	0,00%	0	0,00%	0	0,00%	0	0,00%	0	0,00%
ZAMORA	0	0,00%	2	0,99%	0	0,00%	0	0,00%	1	0,77%	0	0,00%	0	0,00%
CASTILLA-LA MANCHA	7	2,89%	2	0,99%	3	1,81%	3	2,16%	2	1,54%	0	0,00%	2	1,41%
ALBACETE	3	1,24%	1	0,49%	1	0,60%	2	1,44%	1	0,77%	0	0,00%	2	1,41%
CIUDAD REAL	1	0,41%	0	0,00%	1	0,60%	0	0,00%	0	0,00%	0	0,00%	0	0,00%
CUENCA	0	0,00%	0	0,00%	0	0,00%	0	0,00%	0	0,00%	0	0,00%	0	0,00%
GUADALAJARA	3	1,24%	1	0,49%	0	0,00%	0	0,00%	1	0,77%	0	0,00%	0	0,00%
TOLEDO	0	0,00%	0	0,00%	1	0,60%	1	0,72%	0	0,00%	0	0,00%	0	0,00%

CC.AA. PROVINCIAS	1999		2000		2001		2002		2003		2004		2005	
	nº	%	nº	%	nº	%	nº	%(1)	nº	%(1)	nº	%(1)	nº	%(1)
CATALUNYA	15	6,20%	35	17,24%	15	9,04%	6	4,32%	7	5,38%	17	7,26%	7	4,93%
BARCELONA	12	4,96%	15	7,39%	13	7,83%	5	3,60%	7	5,38%	16	6,84%	5	3,52%
GIRONA	0	0,00%	1	0,49%	0	0,00%	0	0,00%	0	0,00%	0	0,00%	0	0,00%
LLEIDA	2	0,83%	6	2,96%	1	0,60%	1	0,72%	0	0,00%	0	0,00%	0	0,00%
TARRAGONA	1	0,41%	13	6,40%	1	0,60%	0	0,00%	0	0,00%	1	0,43%	2	1,41%
C. VALENCIANA	15	6,20%	11	5,42%	7	4,22%	22	15,83%	18	13,85%	101	43,16%	6	4,23%
ALICANTE	12	4,96%	8	3,94%	3	1,81%	15	10,79%	17	13,08%	97	41,45%	2	1,41%
CASTELLÓN	0	0,00%	0	0,00%	0	0,00%	0	0,00%	0	0,00%	0	0,00%	0	0,00%
VALENCIA	3	1,24%	3	1,48%	4	2,41%	7	5,04%	1	0,77%	4	1,71%	4	2,82%
EXTREMADURA	41	16,94%	16	7,88%	9	5,42%	6	4,32%	5	3,85%	5	2,14%	2	1,41%
BADAJOS	40	16,53%	14	6,90%	7	4,22%	4	2,88%	4	3,08%	5	2,14%	0	0,00%
CÁCERES	1	0,41%	2	0,99%	2	1,20%	2	1,44%	1	0,77%	0	0,00%	2	1,41%
GALICIA	9	3,72%	7	3,45%	10	6,02%	4	2,88%	6	4,62%	8	3,42%	4	2,82%
A CORUÑA	7	2,89%	3	1,48%	7	4,22%	2	1,44%	0	0,00%	6	2,56%	1	0,70%
LUGO	1	0,41%	1	0,49%	0	0,00%	0	0,00%	2	1,54%	0	0,00%	0	0,00%
OURENSE	0	0,00%	1	0,49%	0	0,00%	1	0,72%	0	0,00%	1	0,43%	1	0,70%
PONTEVEDRA	1	0,41%	2	0,99%	3	1,81%	1	0,72%	4	3,08%	1	0,43%	2	1,41%
MADRID	20	8,26%	28	13,79%	27	16,27%	22	15,83%	16	12,31%	19	8,12%	9	6,34%
MURCIA	23	9,50%	8	3,94%	9	5,42%	7	5,04%	14	10,77%	15	6,41%	15	10,56%
NAVARRA	1	0,41%	0	0,00%	1	0,60%	0	0,00%	0	0,00%	0	0,00%	0	0,00%
PAÍS VASCO	3	1,24%	3	1,48%	8	4,82%	13	9,35%	3	2,31%	8	3,42%	14	9,86%
ÁLAVA	0	0,00%	0	0,00%	0	0,00%	0	0,00%	0	0,00%	0	0,00%	0	0,00%
GUIPÚZCOA	2	0,83%	0	0,00%	3	1,81%	8	5,76%	2	1,54%	7	2,99%	14	9,86%
VIZCAYA	1	0,41%	3	1,48%	5	3,01%	5	3,60%	1	0,77%	1	0,43%	0	0,00%
LA RIOJA	1	0,41%	1	0,49%	1	0,60%	0	0,00%	2	1,54%	0	0,00%	2	1,41%
CEUTA	8	3,31%	5	2,46%	5	3,01%	1	0,72%	0	0,00%	7	2,99%	2	1,41%
MELILLA	18	7,44%	2	0,99%	10	6,02%	10	7,19%	7	5,38%	8	3,42%	10	7,04%
TOTAL ESTADO	242	100,00%	203	100,00%	166	100,00%	139	100,00%	130	100,00%	234	100,00%	142	100,00%

(1) Calculado sobre el total de solicitudes pendientes al finalizar el año

TOTAL PRESTACIONES LISMI

REVISIONES ANUALES EFECTUADAS

CC.AA. Y/O PROVINCIAS	REVISIONES EFECTUADAS							EXTINCIÓN DERECHO							CAUSAS DE EXTINCIÓN ACUMULADAS						
	1999	2000	2001	2002	2003	2004	2005	1999	2000	2001	2002	2003	2004	2005	FALLEC.	REC. ECONÓMICOS		PRESTA.	ALTA	OTRAS	TOTAL
															BENEF.	PROPIOS	FAMIL.	IMCOMP.	S.S.	CAUSAS	CAUSAS
ANDALUCÍA	20.633	18.638	16.657	14.419	12.454	11.570	8.517	454	387	361	414	321	301	299	1.482	611	78	1.287	26	167	3.651
ALMERÍA	4.151	3.751	3.633	3.344	2.908	2.693	1.660	267	199	221	261	262	214	211	1.010	155	9	901	6	20	2.101
CÁDIZ	1.628	1.495	1.251	1.144	987	790	700	35	27	37	18	10	8	34	65	57	19	87	2	11	241
CÓRDOBA	1.395	1.227	1.068	889	775	687	609	16	15	3	6	7	1	5	16	32	6	28	5	18	105
GRANADA	1.134	1.011	866	737	649	586	478	16	19	9	69	4	6	4	16	89	3	36	1	37	182
HUELVA	730	641	557	462	398	358	296	26	7	13	1	3	11	7	23	23	3	34	1	1	85
JAÉN	1.275	1.188	1.066	930	800	720	650	14	29	6	4	13	8	9	28	59	7	41	2	34	171
MÁLAGA	8.289	7.532	6.685	5.597	4.836	4.721	3.332	67	71	58	44	22	47	24	324	126	25	127	8	34	644
SEVILLA	2.031	1.793	1.531	1.316	1.101	1.015	792	13	20	14	11	0	6	5	0	70	6	33	1	12	122
ARAGÓN	3.043	2.645	2.313	2.018	1.774	1.547	1.344	84	70	53	39	85	45	28	236	43	8	178	9	66	540
HUESCA	604	533	472	402	361	303	265	58	38	36	23	21	8	14	132	6	1	97	3	18	257
TERUEL	229	199	170	146	136	118	106	25	29	14	14	62	35	12	100	9	1	68	3	31	212
ZARAGOZA	2.210	1.913	1.671	1.470	1.277	1.126	973	1	3	3	2	2	2	2	4	28	6	13	3	17	71
ASTURIAS	4.712	4.037	3.419	2.896	2.508	2.179	1.976	16	80	109	21	33	37	67	219	45	30	48	7	41	390
ILLES BALEARS	1.229	1.095	874	783	664	600	530	1	0	4	1	101	67	52	94	10	0	152	5	3	264
CANARIAS	1.037	893	723	617	572	479	435	18	2	6	8	24	23	6	30	19	15	39	5	9	117
LAS PALMAS	327	291	233	190	175	137	133	12	0	3	4	17	10	3	12	11	10	31	2	1	67
S.C. TENERIFE	710	602	490	427	397	342	302	6	2	3	4	7	13	3	18	8	5	8	3	8	50
CANTABRIA	656	1.485	1.315	1.140	999	864	792	41	28	33	18	12	9	9	64	16	54	11	0	28	173
CASTILLA Y LEÓN	11.496	9.990	8.995	7.575	6.862	5.853	5.223	527	598	413	307	337	177	418	1.530	291	92	1.282	37	242	3.474
ÁVILA	751	680	611	520	466	406	358	92	118	63	21	9	9	30	177	49	10	133	3	52	424
BURGOS	808	712	582	441	456	405	349	42	48	19	17	21	34	21	84	25	5	110	0	25	249
LEÓN	2.189	1.875	1.921	1.454	1.346	1.119	1.074	18	74	6	14	83	20	142	209	77	9	80	11	27	413
PALENCIA	923	798	689	609	524	434	391	124	86	61	91	78	53	52	296	2	0	325	4	20	647
SALAMANCA	2.528	2.195	1.895	1.633	1.444	1.224	1.069	27	32	13	16	10	6	25	87	19	50	25	1	41	223
SEGOVIA	753	687	591	500	468	395	365	24	14	5	17	21	14	9	55	15	9	29	8	21	137
SORIA	567	522	482	428	383	334	288	2	6	0	5	2	3	8	25	0	0	5	0	2	32
VALLADOLID	1.492	1.228	1.174	952	867	780	661	26	92	131	92	98	35	115	353	92	1	198	6	25	675
ZAMORA	1.485	1.293	1.050	1.038	908	756	668	172	128	115	34	15	3	16	244	12	8	377	4	29	674
CASTILLA-LA MANCHA	6.679	6.008	5.302	4.818	4.818	3.283	3.241	183	128	113	92	92	61	108	451	125	47	228	2	67	920
ALBACETE	1.574	1.359	1.225	1.060	1.060	786	776	55	54	49	42	42	26	74	157	58	31	156	2	7	411
CIUDAD REAL	1.030	881	754	645	645	480	460	23	25	20	13	13	11	9	86	14	10	16	0	10	136
CUENCA	1.267	1.152	1.021	889	889	730	627	40	28	30	22	22	11	5	149	1	0	33	0	0	183
GUADALAJARA	604	524	465	467	467	340	301	12	15	5	6	6	8	5	20	23	0	14	0	24	81
TOLEDO	2.204	2.092	1.837	1.757	1.757	947	1.077	53	6	9	9	9	5	15	39	29	6	9	0	26	109

CC.AA. YO PROVINCIAS	REVISIONES EFECTUADAS							EXTINCIÓN DERECHO							CAUSAS DE EXTINCIÓN ACUMULADAS						
	1999	2000	2001	2002	2003	2004	2005	1999	2000	2001	2002	2003	2004	2005	FALLEC. BENEF.	REC. ECONÓMICOS PROPIOS	PRESTA. FAMIL.	PRESTA. IMCOMP.	ALTA S.S.	OTRAS CAUSAS	TOTAL CAUSAS
CATALUNYA	9.307	0	11.824	9.108	4.080	3.540	5.506	847	0	4.670	1.840	3.609	2.880	304	4.040	1.137	0	9.215	684	386	15.462
BARCELONA	6.426	0	7.557	6.070	2.804	1.820	4.173	584	0	3.424	1.270	2.476	1.524	219	2.890	693	0	6.120	489	295	10.487
GIRONA	797	0	1.024	773	346	385	430	76	0	301	223	336	353	25	305	138	0	797	65	30	1.335
LLEIDA	838	0	1.414	1.088	438	520	189	75	0	393	142	377	407	29	377	143	0	1.002	26	30	1.578
TARRAGONA	1.246	0	1.829	1.177	492	815	714	112	0	552	205	420	596	31	468	163	0	1.296	104	31	2.062
C. VALENCIANA	7.736	8.256	7.956	7.202	4.019	5.614	3.810	798	815	668	496	123	237	518	1.608	419	107	1.538	219	212	4.103
ALICANTE	6.513	5.863	5.120	4.567	4.019	3.597	3.243	637	590	620	430	123	97	449	1.360	357	57	1.176	204	165	3.319
CASTELLÓN	1.223	1.196	832	826	0	630	567	161	159	5	4	0	68	69	154	7	0	306	1	19	487
VALENCIA	0	1.197	2.004	1.809	0	1.387	0	0	66	43	62	0	72	0	94	55	50	56	14	28	297
EXTREMADURA	4.757	4.135	3.559	3.097	4.547	3.926	3.488	527	441	333	297	350	275	348	1.655	102	229	1.209	38	86	3.319
BADAJOS	1.235	1.034	854	744	2.491	2.077	1.859	211	129	103	118	193	141	239	1.018	49	105	407	3	24	1.606
CÁCERES	3.522	3.101	2.705	2.353	2.056	1.849	1.629	316	312	230	179	157	134	109	637	53	124	802	35	62	1.713
GALICIA	5.903	4.755	4.010	3.338	2.902	2.521	2.125	293	207	92	117	271	157	143	436	156	167	968	49	79	1.855
A CORUÑA	2.642	2.120	1.688	1.382	1.214	1.071	930	80	99	27	23	112	141	118	251	68	155	391	6	34	905
LUGO	390	324	276	235	201	152	142	80	0	1	0	0	2	0	23	6	0	88	0	3	120
OURENSE	583	511	448	392	320	258	210	104	89	54	0	6	1	9	77	18	1	300	5	2	403
PONTEVEDRA	2.288	1.800	1.598	1.329	1.167	1.040	843	29	19	10	94	153	13	16	85	64	11	189	38	40	427
MADRID	6.939	5.738	4.933	4.226	3.568	3.147	2.717	838	936	753	728	408	581	760	2.221	108	102	2.922	218	349	5.920
MURCIA	13.907	12.161	10.490	9.592	1.232	7.455	6.669	231	0	5	6	2	6	2	3	52	6	217	3	0	281
NAVARRA	1.275	1.056	940	807	666	656	560	21	15	2	7	18	16	0	17	36	1	36	13	2	105
PAÍS VASCO	1.160	960	936	905	978	838	727	75	23	31	118	123	93	68	216	133	12	131	23	25	540
ÁLAVA	0	0	0	0	194	131	101	0	0	0	0	46	12	0	8	45	1	2	2	1	59
GUIPÚZCOA	0	0	0	0	0	0	0	0	0	0	0	0	0	0	0	0	0	0	0	0	0
VIZCAYA	1.160	960	936	905	784	707	626	75	23	31	118	77	81	68	208	88	11	129	21	24	481
LA RIOJA	629	566	513	446	386	348	316	7	5	2	1	1	0	0	11	5	6	3	0	2	27
CEUTA	674	593	530	489	433	388	354	38	18	13	18	11	7	25	0	30	88	3	11	2	134
MELILLA	874	810	719	685	636	602	564	62	47	40	42	30	36	29	80	12	104	35	20	75	326
TOTAL ESTADO	102.646	83.821	86.008	74.161	54.098	55.410	48.894	5.061	3.800	7.701	4.570	5.951	5.008	3.184	14.393	3.350	1.146	19.502	1.369	1.841	41.601

CC.AA. Y/O PROVINCIAS	REVISIONES EFECTUADAS		EXTINCIÓN DERECHO		CAUSAS DE EXTINCIÓN ACUMULADAS						
	2004	2005	2004	2005	FALLECIM. BENF.	RECURSOS ECONÓMICOS		PRESTACIÓN INCOMPATIBLE	ALTA S.S.	OTRAS CAUSAS	TOTAL CAUSAS
						PROPIOS	FAMILIARES				
CATALUNYA	0	1.027	0	1.027	0	0	0	1.027	0	0	1.027
BARCELONA	0	1.027	0	1.027	0	0	0	1.027	0	0	1.027
GIRONA	0	0	0	0	0	0	0	0	0	0	0
LLEIDA	0	0	0	0	0	0	0	0	0	0	0
TARRAGONA	0	0	0	0	0	0	0	0	0	0	0
C. VALENCIANA	591	665	575	599	416	116	0	637	1	4	1.174
ALICANTE	330	468	328	406	237	9	0	484	0	4	734
CASTELLÓN	82	60	75	57	53	4	0	75	0	0	132
VALENCIA	179	137	172	136	126	103	0	78	1	0	308
EXTREMADURA	131	169	127	163	107	8	17	143	0	15	290
BADAJOS	0	40	0	38	21	0	0	17	0	0	38
CÁCERES	131	129	127	125	86	8	17	126	0	15	252
GALICIA	229	421	218	360	253	77	4	224	17	3	578
A CORUÑA	18	0	18	0	7	1	0	10	0	0	18
LUGO	2	23	2	22	5	1	0	17	0	1	24
OURENSE	39	35	37	28	25	11	1	26	2	0	65
PONTEVEDRA	170	363	161	310	216	64	3	171	15	2	471
MADRID	569	873	551	776	783	35	0	463	14	32	1.327
MURCIA	1.122	1.026	994	880	810	459	5	588	1	11	1.874
NAVARRA	140	125	117	122	115	1	0	123	0	0	239
PAÍS VASCO	113	81	107	81	56	39	4	54	19	16	188
ÁLAVA	0	0	0	0	0	0	0	0	0	0	0
GUIPÚZCOA	20	0	14	0	5	1	0	7	0	1	14
VIZCAYA	93	81	93	81	51	38	4	47	19	15	174
LA RIOJA	23	42	17	39	33	10	1	12	0	0	56
CEUTA	66	91	52	84	36	4	31	40	13	12	136
MELILLA	107	94	87	74	68	5	29	47	10	2	161
TOTAL ESTADO	5.462	7.177	5.126	6.704	4.432	2.035	133	4.909	139	182	11.830