



MINISTERIO DE TRABAJO Y ASUNTOS SOCIALES
SECRETARÍA GENERAL DE ASUNTOS SOCIALES
INSTITUTO DE MIGRACIONES Y SERVICIOS SOCIALES

SERVICIO DE ASISTENCIA TÉCNICA A EMPRESAS
c/ Ginzo de Limia, 58
28029 MADRID

PENSIONES NO CONTRIBUTIVAS DE LA SEGURIDAD SOCIAL Y PRESTACIONES SOCIALES Y ECONÓMICAS DE LA LISMI

PERFIL DEL BENEFICIARIO A DICIEMBRE 2001

IMERSO
SUBDIRECCIÓN GENERAL DE GESTIÓN
ÁREA DE PRESTACIONES ECONÓMICAS

ÍNDICE

I PERFIL DEL PENSIONISTA NO CONTRIBUTIVO DE LA SEGURIDAD SOCIAL A DICIEMBRE 2001

II PERFIL DEL BENEFICIARIO DE PRESTACIONES LISMI A DICIEMBRE 2001

ANEXOS

PENSIONES NO CONTRIBUTIVAS DE LA SEGURIDAD SOCIAL

- Anexo 1-2** Total PNCs: distribución territorial del perfil del pensionista a diciembre 2001
- Anexo 3-16** PNC de Jubilación: distribución territorial del perfil del pensionista a diciembre 2001
- Anexo 17-36** PNC de Invalidez: distribución territorial del perfil del pensionista a diciembre 2001
- Anexo 37-56** PNC de Jubilación derivada de Invalidez: distribución territorial del perfil del pensionista a diciembre 2001
- Anexo 57-156** Desglose por Comunidades Autónomas del perfil del pensionista a diciembre 2001

PRESTACIONES SOCIALES Y ECONÓMICAS DE LA LISMI

- Anexo 157-188** Perfil del beneficiario por prestaciones a diciembre 2001

I PERFIL DEL PENSIONISTA NO CONTRIBUTIVO DE LA SEGURIDAD SOCIAL A DICIEMBRE 2001

El perfil que se ofrece es el resultado del análisis de los datos contenidos en el Fichero Técnico de pensionistas no contributivos a diciembre de 2001. Este Fichero se constituye en los Servicios Centrales del IMSERSO, a través de los datos que los órganos gestores de las Comunidades Autónomas y las Direcciones Provinciales del IMSERSO facilitan mensualmente sobre los pensionistas que en ese momento tienen reconocido el derecho a pensión no contributiva.

De los datos que contiene el Fichero Técnico únicamente son objeto de análisis aquellas variables que en principio se han considerado más significativas, para poder determinar el perfil tipo del pensionista no contributivo, tales como: sexo, edad, estado civil, y miembros de la Unidad Económica de Convivencia, todas ellas por tipo de pensión y por el conjunto de pensionistas, y de modo específico, en PNC de invalidez las relativas a tipo y grado de minusvalía y complemento por tercera persona en relación con el sexo, en la que se incluyen los pensionistas de invalidez que por haber cumplido 65 años han pasado a denominarse de jubilación, por considerar que, de este modo, es posible analizar aquellos elementos específicos, salvo la edad, que determinaron el reconocimiento inicial de la pensión.

Con carácter previo se entiende necesario señalar determinadas incidencias en relación con la información contenida en el Fichero Técnico:

- El número de los beneficiarios/as registrados en el Fichero Técnico de PNCs no concuerda con el número de pensiones de jubilación e invalidez consignados en nómina, aunque ambas cifras corresponden al mismo período del año, diciembre de 2001. Esta discordancia viene motivada fundamentalmente en el hecho de que en nómina los pensionistas de jubilación derivados de invalidez se contabilizan como jubilación, mientras que, como ya se ha señalado, a efectos del perfil se ha considerado conveniente incluirlos en invalidez. Asimismo, aunque no se efectuara lo anterior, se produce un desfase en la práctica totalidad de las Comunidades Autónomas que viene motivado por un lado por el distinto objeto y contenido del fichero de nómina y del Fichero Técnico.
- En lo que respecta a los datos sobre "nº de convivientes" de la Unidad Económica de Convivencia del beneficiario/a, procede significar que en las Comunidades de Aragón, Asturias, Castilla-La Mancha, Catalunya y Valencia, así como en la provincia de Alava y en las Ciudades de Ceuta y de Melilla, no figura ningún beneficiario/a incluido dentro del apartado "ninguno", mientras que a nivel de Estado se constata que un 20,98% de los beneficiarios de PNCs de jubilación y un 15,16% de los de PNCs de invalidez cumplen esta característica. Ello se motiva probablemente en una interpretación distinta del contenido del dato, incluyendo o no al propio pensionista como conviviente.
- En cuanto a la información sobre el "sexo" del beneficiario/a de PNCs, la Comunidad de Navarra ha incluido a todos sus pensionistas como mujeres, por lo que se ha considerado conveniente no desglosar el número de pensionistas en función de esta variable.

- En cuanto a los datos relativos al tipo de discapacidad es de interés destacar que en la Comunidad de Navarra y en la provincia de Vizcaya todos los beneficiarios/as se consignan en el Fichero Técnico dentro del apartado "no consta". Igualmente, en este apartado resaltan porcentajes entre el 27% y el 50% en las Comunidades de Extremadura, Castilla La Mancha y La Rioja. La falta de desglose implica que, en términos globales, se desconozca el tipo de discapacidad que afecta al 14,43% de los pensionistas.

Igualmente es destacable en esta variable del perfil del pensionista de invalidez, la distribución que realiza la Comunidad de Castilla y León, produciéndose la paradoja de que el 99,92% de los pensionistas castellano leoneses están afectados por una discapacidad física, frente a un 44,49% en el conjunto del Estado, alcanzando incluso el 100% en los pensionistas de jubilación derivados de invalidez.

Teniendo en cuenta estas consideraciones, a continuación se van analizar las distintas variables que permiten definir al beneficiario tipo de pensión no contributiva.

- ♦ **Sexo:** Si analizamos el conjunto de los beneficiarios de PNCs, las mujeres alcanzan el 73,96%, incrementándose en la PNC de jubilación hasta el 85,30% probablemente motivado en que la mujer no haya desarrollado actividad laboral. En PNC de invalidez las mujeres, aun predominantes, tienen una representación algo menor, con un 63,28% de los beneficiarios de este tipo de pensión, si bien destaca el hecho de que en la pensión de jubilación derivada de invalidez el porcentaje de mujeres alcanza el 79,09%, con un perfil, por tanto más similar al de la pensión de jubilación.

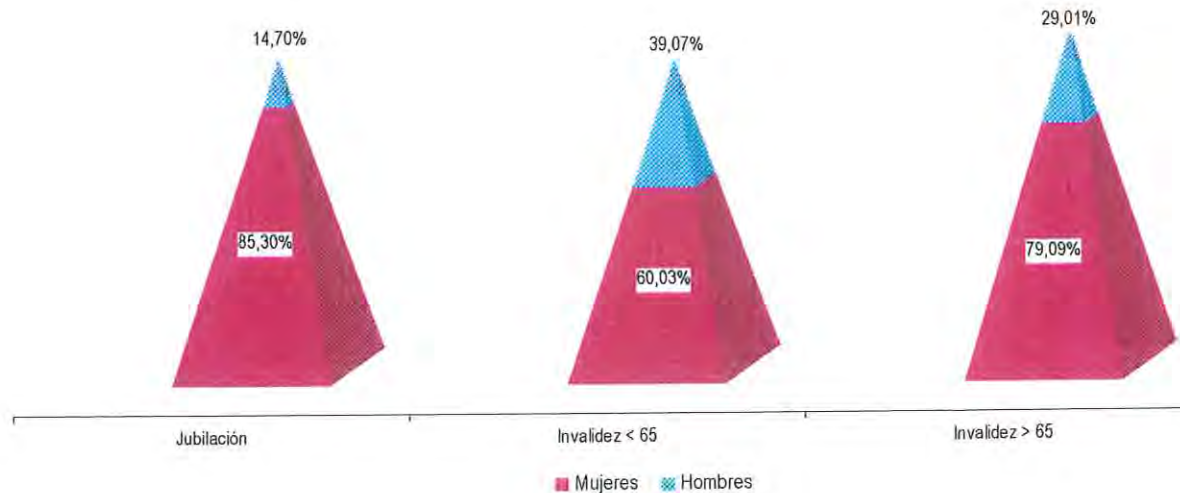

- ◆ **Edad:** Para el análisis de esta variable no es posible contar con un resumen general de los beneficiarios totales, debido a los diferentes tramos de edad a considerar para cada tipo de pensión.

En la PNC de jubilación el 55,95% del total de beneficiarios se concentran en el tramo de edad comprendido entre los 65 y 74 años, siendo el 85,07% mujeres, preeminencia que se produce en todos los tramos de edad.

El 99,28% de los pensionistas de jubilación derivada de invalidez se encuentran comprendidos ente los 65 y 74 años, predominado, igualmente, las mujeres que representan el 79, 10%.

En cuanto a los pensionistas de invalidez menores de 65 años, los beneficiarios cuya edad está comprendida entre los 50 y 64 años suponen el 40,25% del total. Por sexos, las mujeres predominan a partir de los 40 años, frente a los hombres que lo hacen hasta los 39.

- ◆ **Estado civil:** El 51,75% de los pensionistas de invalidez menores de 65 años son solteros, si bien destaca que si esta variable se combina además con el sexo del pensionista resulta que el 74,31% de los hombres son solteros, mientras que el 50,28% de las mujeres son casadas.

En la PNC de jubilación, el estado civil que prevalece es el de casado, con el 57,28% del total de los beneficiarios, siendo mayoritario tanto en los hombres con un 43,09%, como en las mujeres con un 59,72%.

El estado civil tipo del pensionista de jubilación derivada de invalidez puede considerarse una combinación de los dos perfiles definidos anteriormente, ya que si bien el 58,48% de sus beneficiarios son casados, proporción similar a la de jubilación, si se analiza en función del sexo se observa una distinción similar a la indicada en invalidez, en cuanto que el 65,41% de las mujeres son casadas, mientras que el hombre pensionista es mayoritariamente soltero, con un 54,96%.

- ◆ **Número de convivientes:** La información disponible en este campo no viene desglosada por sexos, e igualmente debe tenerse en cuenta el distinto tratamiento que recibe por parte de los órganos gestores, tal como se ha indicado al inicio de este apartado.

De este modo y del análisis de los datos por tipo de pensión, resulta que el 26,33% de los pensionistas de jubilación conviven con dos miembros más en la unidad familiar de convivencia, si bien el 43,37% de los pensionistas viven solos o con un conviviente.

Por otro lado entre los pensionistas de invalidez menores de 65 años, el 43,83% conviven con dos o tres miembros más en la unidad económica, pudiendo deducirse a través de una comparación de los datos que resultan, que la unidad económica de convivencia en invalidez es más amplia que en jubilación. En este sentido, destaca que en casos de convivencia con más de cuatro personas la proporción en invalidez es del 11,22%, mientras que en jubilación representa el 7,18%.

En esta variable, el pensionista de jubilación derivada de invalidez ofrece resultados más similares a los señalados en jubilación, en cuanto que el 43,49% de sus beneficiarios viven solos o con un conviviente y únicamente en el 6,09% se producen situaciones de convivencia con más de cuatro personas.

- ♦ **Tipo de discapacidad, grado de minusvalía y complemento por tercera persona (PNC de invalidez menor y mayor de 65 años):** El 44,49% de los pensionistas de invalidez no contributiva menores y mayores de 65 años están afectados por una discapacidad de tipo físico, seguidas de las de tipo psíquico que afectan al 27,22% de los pensionistas.

Si estos datos se analizan en función del sexo del pensionista, resulta que el 48,35% de las mujeres pensionistas de invalidez están afectadas por una discapacidad física, mientras que los hombres suponen el 37,85%. Por el contrario, los hombres con discapacidad psíquica representan el 35,92%, frente al 22,17% de las mujeres con este tipo de discapacidad.

Si el análisis sobre el tipo de discapacidad se realiza en función de que el pensionista de invalidez sea menor o mayor de 65 años, se ponen de manifiesto diferencias que se consideran necesario destacar. En este sentido, tal como se reflejan en los gráficos siguientes, los pensionistas mayores de 65 años están afectados de una discapacidad física en un 56,64%, frente al 42% que representa en los menores de dicha edad, mayor participación que tiene su incidencia en una menor presencia de las discapacidades de tipo psíquico que únicamente suponen el 10,48%, mientras que los pensionistas menores de 65 años afectados por este tipo de discapacidad casi triplican esta participación, con un 30,65%. La razón que puede motivar estas diferencias se encuentra en una mayor presencia femenina entre los pensionistas de invalidez mayores de 65 años, con un 79,09%, que, como ya se ha indicado están afectadas mayoritariamente por discapacidades de tipo físicos.

Pensionistas de Invalidez menores 65 años

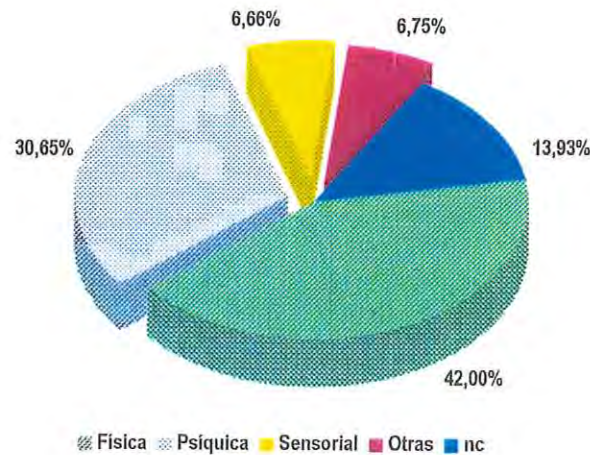

Pensionistas de jubilación derivada de invalidez

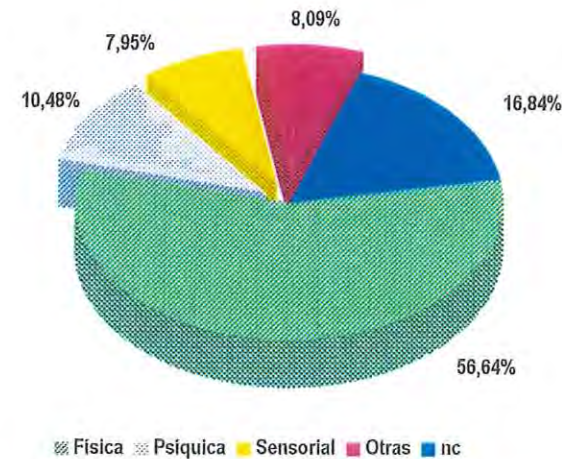

En relación con el grado de minusvalía, más de las $\frac{3}{4}$ partes del total de beneficiarios están afectados por un grado de minusvalía entre el 65% y el 74%, proporción que en las mujeres es ligeramente superior, sin que respecto a este parámetro quepa establecer diferencias en función de la edad del pensionista.

Por último, en cuanto al complemento por tercera persona, de los 248.450 beneficiarios de PNC de invalidez, 30.414 perciben este complemento es decir, el 12,24% del total de beneficiarios, y el 62,45% de afectados con un grado de minusvalía igual o superior al 75%, destacando que el 87,36% de los pensionistas que perciben este complemento son menores de 65 años. Si se analiza la distribución por sexo de los beneficiarios de complemento por tercera persona, destaca que si bien de forma global las mujeres son mayoritarias al representar el 55,38% del total, entre los pensionistas de jubilación derivada de invalidez, esta proporción se eleva hasta el 73,34%.

- ♦ **Nacionalidad:** La incidencia que sobre estas prestaciones tiene la Ley orgánica 4/2001 de derechos y libertades de los extranjeros en España y su integración social, obliga a analizar el dato de la nacionalidad como un elemento definitorio del perfil del pensionista no contributivo.

DATOS DE BENEFICIARIOS PNCs POR NACIONALIDADES				
NACIONALIDAD	JUBILACIÓN	INVALIDEZ < 65	INVALIDEZ > 65	TOTAL
ESPAÑOLES	232.542	205.048	42.124	479.714
NACIONALES DE UE Y EEE	593	570	72	1.235
NACIONALES EQUIPARADOS	554	248	46	848
OTROS NACIONALES	289	315	23	627
TOTAL	233.978	206.181	42.265	482.424

A la vista de los datos reflejados en el cuadro anterior, el 99,44 % de los pensionistas no contributivos son nacionales españoles, seguidos a mucha distancia por nacionales de un Estado miembro de la Unión Europea (UE) y del Espacio Económico Europeo (EEE) con un 0,26%, sin que se muestren diferencias sustanciales en esta variable en función del tipo de pensión y edad del pensionista.

En conclusión, sin que se hayan producido cambios sustanciales respecto a años anteriores, el perfil del pensionista no contributivo a diciembre de 2001 es el siguiente:

- ✓ El beneficiario de PNC de jubilación, es básicamente una mujer casada de nacionalidad española, con una edad comprendida entre los 65 y 74 años y que convive en una unidad familiar formada mayoritariamente por dos o tres miembros.
- ✓ El pensionista de jubilación derivada de invalidez es una mujer casada de nacionalidad española, con una edad comprendida entre los 65 y 74 años, que vive sola o convive con una persona más, y que está afectada de una discapacidad física valorada entre el 65-74%.
- ✓ El pensionista de invalidez menor de 65 años es un hombre español soltero hasta los 39 años y una mujer española casada a partir de los 45 años, que convive en una unidad económica integrada por tres o más miembros y que se encuentra afectado mayoritariamente por una discapacidad física, seguida de la psíquica y tiene un grado de minusvalía valorado entre el 65% y el 74%.

II PERFIL DEL BENEFICIARIO DE PRESTACIONES LISMI A DICIEMBRE 2001

El perfil que se ofrece es el resultado del análisis de los datos referidos a diciembre de 2001 y que figuran en el Fichero que sobre estas prestaciones está constituido por el IMSERSO, a través de los datos que los órganos gestores de las Comunidades Autónomas y las Direcciones Provinciales del IMSERSO facilitan, y que sirven de base para la confección de la nómina de pago.

De los datos que contiene este Fichero únicamente van a ser objeto de análisis aquellas variables que definen, atendiendo a las peculiaridades de las prestaciones, al beneficiario tipo de las mismas, tales como el sexo, la edad y el tipo de discapacidad. Asimismo, se entiende necesario señalar que en los datos que van a ser estudiados, no están incluidos los beneficiarios de País Vasco y Navarra, al no disponerse de información sobre el perfil de los mismos.

- ♦ **Sexo:** Si se analiza al conjunto de los beneficiarios de estas prestaciones, las mujeres alcanzan el 80,91%, predominio femenino en el que cabe destacar que si bien se produce en todas las prestaciones, existen diferencias si se analiza su participación en cada una de ellas. En este sentido, las mujeres son claramente mayoritarias en el SGIM y en el SATP en las que representan respectivamente el 88,63% y el 81,23% del total de beneficiarios que perciben estos subsidios, mientras que en el SMGT y la ASPF las mujeres únicamente participan con el 69,13% y el 58,10% entre los beneficiarios de cada una de ellas.

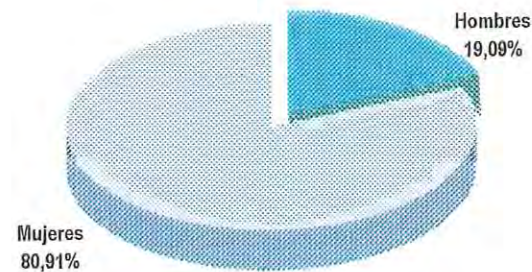

- ♦ **Edad:** Si la variable analizada es la edad del beneficiario, destaca que el 77,56% de los beneficiarios son mayores de 55 años, destacando que el grupo de edad más numeroso es el de los mayores de 80 años, que representan el 21,11% del total de beneficiarios.

Si la edad se combina con el sexo del beneficiario se muestra que las mujeres mayores de 55 años representan el 84,63% del total de mujeres beneficiarias, mientras que el 52,41% de los hombres beneficiarios se concentran entre los menores de dicha edad. En este sentido, cabe destacar que en los beneficiarios menores de 34 años, los hombres representan el 51,59% del total de beneficiarios incluidos en dicho tramo de edad.

Los resultados que se obtienen de esta variable en cada una de las prestaciones son similares a los indicados anteriormente.

♦ **Tipo de discapacidad:** El 70,01% de los beneficiarios están afectados por una discapacidad de tipo físico, de los que el 86,21% son mujeres.

Si estos datos se analizan en función del sexo del pensionista, se observa que mientras el 43,29% de los hombres beneficiarios están afectados de una discapacidad psíquica, entre las mujeres este tipo de discapacidad únicamente afecta al 14,40% del total de beneficiarias.

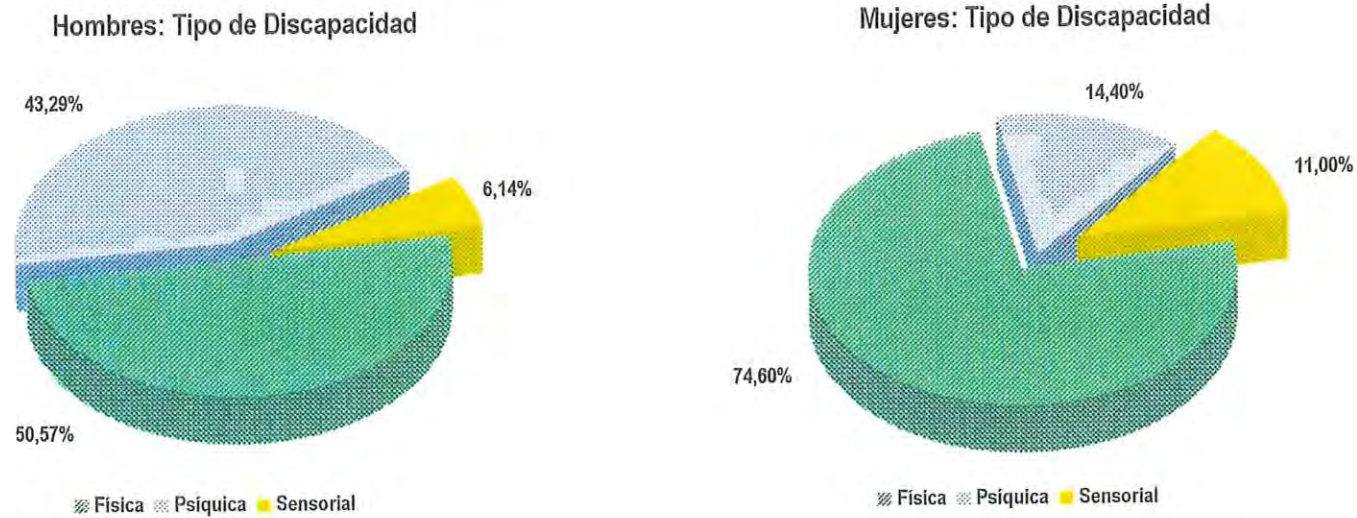

En conclusión, el beneficiario tipo de las prestaciones sociales y económicas de la LISMI a diciembre de 2001 es una mujer mayor de 55 años y afectada de una discapacidad de tipo física. No obstante, entre los beneficiarios menores de 34 años, el perfil varía ya que se correspondería con un hombre afectado de una discapacidad psíquica.



A N E X O S

TOTAL PNCs: DISTRIBUCIÓN TERRITORIAL DEL PERFIL DEL PENSIONISTA

PENSIONES NO CONTRIBUTIVAS (PNCs)

PERFIL DEL PENSIONISTA A DICIEMBRE DE 2001 TIPO DE PENSIÓN Y SEXO

CC.AA. Y PROVINCIAS	PNC DE JUBILACIÓN						PNC DE INVALIDEZ (*)						TOTAL P.N.Cs.					
	HOMBRES		MUJERES		TOTAL		HOMBRES		MUJERES		TOTAL		HOMBRES		MUJERES		TOTAL	
	nº	% (f)	nº	% (f)	nº	% (f)	nº	% (f)	nº	% (f)	nº	% (f)	nº	% (f)	nº	% (f)	nº	% (f)
1. ANDALUCÍA	6.289	12,50%	44.016	87,50%	50.305	100,00%	20.594	35,60%	37.256	64,40%	57.850	100,00%	26.883	24,86%	81.272	75,14%	108.155	100,00%
04. ALMERÍA	378	100,00%	1.978	83,96%	2.356	100,00%	1.332	30,51%	3.034	69,49%	4.366	100,00%	1.710	25,44%	5.012	74,56%	6.722	100,00%
11. CÁDIZ	1.164	15,28%	6.452	84,72%	7.616	100,00%	3.947	38,24%	6.374	61,76%	10.321	100,00%	5.111	28,49%	12.826	71,51%	17.937	100,00%
14. CÓRDOBA	554	10,72%	4.612	89,28%	5.166	100,00%	1.762	44,51%	2.197	55,49%	3.959	100,00%	2.316	25,38%	6.809	74,62%	9.125	100,00%
18. GRANADA	569	12,31%	4.053	87,69%	4.622	100,00%	2.243	39,50%	3.435	60,50%	5.678	100,00%	2.812	27,30%	7.488	72,70%	10.300	100,00%
21. HUELVA	376	9,80%	3.462	90,20%	3.838	100,00%	1.555	33,86%	3.038	66,14%	4.593	100,00%	1.931	22,90%	6.500	77,10%	8.431	100,00%
23. JAÉN	339	6,78%	4.658	93,22%	4.997	100,00%	1.283	35,93%	2.288	64,07%	3.571	100,00%	1.622	18,93%	6.946	81,07%	8.568	100,00%
29. MÁLAGA	1.491	16,39%	7.604	83,61%	9.095	100,00%	3.884	30,47%	8.865	69,53%	12.749	100,00%	5.375	24,61%	16.469	75,39%	21.844	100,00%
41. SEVILLA	1.418	11,24%	11.197	88,76%	12.615	100,00%	4.588	36,38%	8.025	63,62%	12.613	100,00%	6.006	23,81%	19.222	76,19%	25.228	100,00%
2. ARAGÓN	648	8,94%	6.604	91,06%	7.252	100,00%	1.567	40,98%	2.257	59,02%	3.824	100,00%	2.215	20,00%	8.861	80,00%	11.076	100,00%
22. HUESCA	163	6,69%	2.275	93,31%	2.438	100,00%	352	37,93%	576	62,07%	928	100,00%	515	15,30%	2.851	84,70%	3.366	100,00%
44. TERUEL	91	10,01%	818	89,99%	909	100,00%	185	45,68%	220	54,32%	405	100,00%	276	21,00%	1.038	79,00%	1.314	100,00%
50. ZARAGOZA	394	10,09%	3.511	89,91%	3.905	100,00%	1.030	41,35%	1.461	58,65%	2.491	100,00%	1.424	22,26%	4.972	77,74%	6.396	100,00%
3. ASTURIAS	885	16,55%	4.464	83,45%	5.349	100,00%	2.466	37,48%	4.113	62,52%	6.579	100,00%	3.351	28,09%	8.577	71,91%	11.928	100,00%
33. ASTURIAS	885	16,55%	4.464	83,45%	5.349	100,00%	2.466	37,48%	4.113	62,52%	6.579	100,00%	3.351	28,09%	8.577	71,91%	11.928	100,00%
4. ILLES BALEARS	729	21,18%	2.713	78,82%	3.442	100,00%	1.545	35,40%	2.820	64,60%	4.365	100,00%	2.274	29,13%	5.533	70,87%	7.807	100,00%
07. ILLES BALEARS	729	21,18%	2.713	78,82%	3.442	100,00%	1.545	35,40%	2.820	64,60%	4.365	100,00%	2.274	29,13%	5.533	70,87%	7.807	100,00%
5. CANARIAS	3.375	100,00%	13.167	79,60%	16.542	100,00%	7.376	30,43%	16.867	69,57%	24.243	100,00%	10.751	26,36%	30.034	73,64%	40.785	100,00%
35. LAS PALMAS	1.094	18,33%	4.875	81,67%	5.969	100,00%	2.657	32,01%	5.643	67,99%	8.300	100,00%	3.751	26,29%	10.518	73,71%	14.269	100,00%
38. S.C. TENERIFE	2.281	21,57%	8.292	78,43%	10.573	100,00%	4.719	29,60%	11.224	70,40%	15.943	100,00%	7.000	26,40%	19.516	73,60%	26.516	100,00%
6. CANTABRIA	352	11,96%	2.591	88,04%	2.943	100,00%	1.419	39,60%	2.164	60,40%	3.583	100,00%	1.771	27,14%	4.755	72,86%	6.526	100,00%
39. CANTABRIA	352	11,96%	2.591	88,04%	2.943	100,00%	1.419	39,60%	2.164	60,40%	3.583	100,00%	1.771	27,14%	4.755	72,86%	6.526	100,00%
7. CASTILLA Y LEÓN	1.851	12,50%	12.955	87,50%	14.806	100,00%	5.840	41,74%	8.153	58,26%	13.993	100,00%	7.691	26,71%	21.108	73,29%	28.799	100,00%
05. ÁVILA	149	9,91%	1.354	90,09%	1.503	100,00%	494	37,31%	830	62,69%	1.324	100,00%	643	22,74%	2.184	77,26%	2.827	100,00%
09. BURGOS	239	16,17%	1.239	83,83%	1.478	100,00%	758	43,76%	974	56,24%	1.732	100,00%	997	31,06%	2.213	68,94%	3.210	100,00%
24. LEÓN	385	14,99%	2.183	85,01%	2.568	100,00%	1.448	42,60%	1.951	57,40%	3.399	100,00%	1.833	30,72%	4.134	69,28%	5.967	100,00%
34. PALENCIA	146	13,06%	972	86,94%	1.118	100,00%	506	45,87%	597	54,13%	1.103	100,00%	652	29,36%	1.569	70,64%	2.221	100,00%
37. SALAMANCA	341	10,32%	2.963	89,68%	3.304	100,00%	802	43,68%	1.034	56,32%	1.836	100,00%	1.143	22,24%	3.997	77,76%	5.140	100,00%
40. SEGOVIA	76	13,17%	501	86,83%	577	100,00%	275	38,68%	436	61,32%	711	100,00%	351	27,25%	937	72,75%	1.288	100,00%
42. SORIA	36	8,80%	373	91,20%	409	100,00%	120	37,85%	197	62,15%	317	100,00%	156	21,49%	570	78,51%	726	100,00%
47. VALLADOLID	294	13,02%	1.964	86,98%	2.258	100,00%	911	40,58%	1.334	59,42%	2.245	100,00%	1.205	26,76%	3.298	73,24%	4.503	100,00%
49. ZAMORA	185	11,53%	1.406	88,37%	1.591	100,00%	526	39,67%	800	60,33%	1.326	100,00%	711	24,37%	2.206	75,63%	2.917	100,00%
8. CAST.-LA MANCHA	1.385	10,78%	11.468	89,22%	12.853	100,00%	3.888	36,36%	6.805	63,64%	10.693	100,00%	5.273	22,39%	18.273	77,61%	23.546	100,00%
02. ALBACETE	282	11,77%	2.114	88,23%	2.396	100,00%	836	33,37%	1.669	66,63%	2.505	100,00%	1.118	22,81%	3.783	77,19%	4.901	100,00%
13. CIUDAD REAL	442	10,97%	3.588	89,03%	4.030	100,00%	1.228	37,87%	2.015	62,13%	3.243	100,00%	1.670	22,96%	5.603	77,04%	7.273	100,00%
16. CUENCA	139	8,69%	1.461	91,31%	1.600	100,00%	570	35,47%	1.037	64,53%	1.607	100,00%	709	22,11%	2.498	77,89%	3.207	100,00%
19. GUADALAJARA	86	14,65%	501	85,35%	587	100,00%	239	39,83%	361	60,17%	600	100,00%	325	27,38%	862	72,62%	1.187	100,00%
45. TOLEDO	436	10,28%	3.804	89,72%	4.240	100,00%	1.015	37,07%	1.723	62,93%	2.738	100,00%	1.451	20,79%	5.527	79,21%	6.978	100,00%

CC.AA. Y PROVINCIAS	PNC DE JUBILACIÓN						PNC DE INVALIDEZ						TOTAL P.N.Cs.					
	HOMBRES		MUJERES		TOTAL		HOMBRES		MUJERES		TOTAL		HOMBRES		MUJERES		TOTAL	
	nº	% (1)	nº	% (1)	nº	% (1)	nº	% (1)	nº	% (1)	nº	% (1)	nº	% (1)	nº	% (1)	nº	% (1)
9. CATALUNYA	4.912	100,00%	25.968	84,09%	30.880	100,00%	11.773	41,20%	16.801	58,80%	28.574	100,00%	16.685	28,06%	42.769	71,94%	59.454	100,00%
08. BARCELONA	3.735	16,47%	18.940	83,53%	22.675	100,00%	8.894	42,17%	12.195	57,83%	21.089	100,00%	12.629	28,86%	31.135	71,14%	43.764	100,00%
17. GIRONA	381	19,15%	1.609	80,85%	1.990	100,00%	695	38,17%	1.126	61,83%	1.821	100,00%	1.076	28,23%	2.735	71,77%	3.811	100,00%
25. LLEIDA	319	10,64%	2.678	89,36%	2.997	100,00%	643	36,68%	1.110	63,32%	1.753	100,00%	962	20,25%	3.788	79,75%	4.750	100,00%
43. TARRAGONA	477	14,82%	2.741	85,18%	3.218	100,00%	1.541	39,40%	2.370	60,60%	3.911	100,00%	2.018	28,31%	5.111	71,69%	7.129	100,00%
10. C. VALENCIANA	3.012	14,64%	17.559	85,36%	20.571	100,00%	7.926	34,41%	15.106	65,59%	23.032	100,00%	10.938	25,09%	32.665	74,91%	43.603	100,00%
03. ALICANTE	1.187	17,24%	5.697	82,76%	6.884	100,00%	2.842	36,17%	5.016	63,83%	7.858	100,00%	4.029	27,33%	10.713	72,67%	14.742	100,00%
12. CASTELLÓN	202	17,49%	953	82,51%	1.155	100,00%	724	30,94%	1.616	69,06%	2.340	100,00%	926	26,49%	2.569	73,51%	3.495	100,00%
46. VALENCIA	1.623	12,95%	10.909	87,05%	12.532	100,00%	4.360	33,97%	8.474	66,03%	12.834	100,00%	5.983	23,59%	19.383	76,41%	25.366	100,00%
11. EXTREMADURA	797	8,24%	8.880	91,76%	9.677	100,00%	2.554	36,16%	4.510	63,84%	7.064	100,00%	3.351	20,02%	13.390	79,98%	16.741	100,00%
06. BADAJOZ	571	8,42%	6.210	91,58%	6.781	100,00%	1.730	35,55%	3.136	64,45%	4.866	100,00%	2.301	19,76%	9.346	80,24%	11.647	100,00%
10. CÁCERES	226	7,80%	2.670	92,20%	2.896	100,00%	824	37,49%	1.374	62,51%	2.198	100,00%	1.050	20,61%	4.044	79,39%	5.094	100,00%
12. GALICIA	4.912	18,55%	21.569	81,45%	26.481	100,00%	10.372	38,12%	16.835	61,88%	27.207	100,00%	15.284	28,47%	38.404	71,53%	53.688	100,00%
15. A CORUÑA	1.656	14,14%	10.053	85,86%	11.709	100,00%	4.031	35,17%	7.431	64,83%	11.462	100,00%	5.687	24,54%	17.484	75,46%	23.171	100,00%
27. LUGO	883	29,40%	2.120	70,60%	3.003	100,00%	1.277	42,81%	1.706	57,19%	2.983	100,00%	2.160	36,08%	3.826	63,92%	5.986	100,00%
32. OURENSE	949	26,70%	2.605	73,30%	3.554	100,00%	1.790	45,10%	2.179	54,90%	3.969	100,00%	2.739	36,41%	4.784	63,59%	7.523	100,00%
36. PONTEVEDRA	1.424	100,00%	6.791	82,67%	8.215	100,00%	3.274	37,23%	5.519	62,77%	8.793	100,00%	4.698	27,62%	12.310	72,38%	17.008	100,00%
13. MADRID	3.158	100,00%	15.133	82,73%	18.291	100,00%	6.618	42,25%	9.045	57,75%	15.663	100,00%	9.776	28,79%	24.178	71,21%	33.954	100,00%
28. MADRID	3.158	100,00%	15.133	82,73%	18.291	100,00%	6.618	42,25%	9.045	57,75%	15.663	100,00%	9.776	28,79%	24.178	71,21%	33.954	100,00%
14. MURCIA	792	100,00%	4.120	83,88%	4.912	100,00%	3.189	29,70%	7.550	70,30%	10.739	100,00%	3.981	25,44%	11.670	74,56%	15.651	100,00%
30. MURCIA	792	100,00%	4.120	83,88%	4.912	100,00%	3.189	29,70%	7.550	70,30%	10.739	100,00%	3.981	25,44%	11.670	74,56%	15.651	100,00%
15. NAVARRA (2)	-	-	2.537	100,00%	2.537	100,00%	-	-	1.013	100,00%	1.013	100,00%	-	-	3.550	100,00%	3.550	100,00%
31. NAVARRA	-	-	2.537	100,00%	2.537	100,00%	-	-	1.013	100,00%	1.013	100,00%	-	-	3.550	100,00%	3.550	100,00%
16. PAÍS VASCO	768	15,67%	4.133	84,33%	4.901	100,00%	2.635	46,36%	3.049	53,64%	5.684	100,00%	3.403	32,15%	7.182	67,85%	10.585	100,00%
01. ÁLAVA	95	17,24%	456	82,76%	551	100,00%	268	50,76%	260	49,24%	528	100,00%	363	33,64%	716	66,36%	1.079	100,00%
20. GUIPÚZCOA	190	100,00%	1.259	86,89%	1.449	100,00%	656	44,38%	822	55,62%	1.478	100,00%	846	28,90%	2.081	71,10%	2.927	100,00%
48. VIZCAYA	483	100,00%	2.418	83,35%	2.901	100,00%	1.711	46,52%	1.967	53,48%	3.678	100,00%	2.194	33,35%	4.385	66,65%	6.579	100,00%
17. LA RIOJA	146	100,00%	950	86,68%	1.096	100,00%	483	39,66%	735	60,34%	1.218	100,00%	629	27,18%	1.685	72,82%	2.314	100,00%
26. LA RIOJA	146	100,00%	950	86,68%	1.096	100,00%	483	39,66%	735	60,34%	1.218	100,00%	629	27,18%	1.685	72,82%	2.314	100,00%
51. CEUTA	177	31,05%	393	68,95%	570	100,00%	441	38,35%	709	61,65%	1.150	100,00%	618	35,93%	1.102	64,07%	1.720	100,00%
52. MELILLA	198	34,68%	373	65,32%	571	100,00%	556	28,14%	1.420	71,86%	1.976	100,00%	754	29,60%	1.793	70,40%	2.547	100,00%
TOTAL ESTADO	34.386	14,70%	199.593	85,30%	233.979	100,00%	91.242	36,72%	157.208	63,28%	248.450	100,00%	125.628	26,04%	356.801	73,96%	482.429	100,00%

Fuente: Fichero Técnico de Pensionistas no Contributivos del IMSERSO

(*) En invalidez se han incluido los pensionistas que al cumplir 65 años han pasado a denominarse de jubilación

(1) Calculado sobre el Total de cada provincia o Comunidad autónoma

(2) No se dispone de información desglosada por sexo.

PNC DE JUBILACIÓN: DISTRIBUCIÓN TERRITORIAL DEL PERFIL DEL PENSIONISTA

PENSIÓN NO CONTRIBUTIVA DE JUBILACIÓN

PERFIL DEL PENSIONISTA A DICIEMBRE DE 2001

HOMBRES: TRAMOS DE EDAD

CC.AA. Y PROVINCIAS	TRAMOS DE EDAD												
	65-69 Años		70-74 Años		75-79 Años		80-84 Años		>84 Años		NO CONSTA		TOTAL
	nº	% (1)	nº	% (1)	nº	% (1)	nº	% (1)	nº	% (1)	nº	% (1)	nº
1. ANDALUCÍA	1.679	26,70%	2.063	32,80%	1.503	23,90%	670	10,65%	374	5,95%	0	0,00%	6.289
04. ALMERÍA	88	23,28%	112	29,63%	111	29,37%	44	11,64%	23	6,08%	0	0,00%	378
11. CÁDIZ	334	28,69%	361	31,01%	259	22,25%	139	11,94%	71	6,10%	0	0,00%	1.164
14. CÓRDOBA	165	29,78%	180	32,49%	110	19,86%	66	11,91%	33	5,96%	0	0,00%	554
18. GRANADA	131	23,02%	192	33,74%	148	26,01%	67	11,78%	31	5,45%	0	0,00%	569
21. HUELVA	109	28,99%	110	29,26%	92	24,47%	29	7,71%	36	9,57%	0	0,00%	376
23. JAÉN	75	22,12%	118	34,81%	82	24,19%	37	10,91%	27	7,96%	0	0,00%	339
29. MÁLAGA	367	24,61%	530	35,55%	371	24,88%	144	9,66%	79	5,30%	0	0,00%	1.491
41. SEVILLA	410	28,91%	460	32,44%	330	23,27%	144	10,16%	74	5,22%	0	0,00%	1.418
2. ARAGÓN	148	22,84%	203	31,33%	164	25,31%	78	12,04%	55	8,49%	0	0,00%	648
22. HUESCA	36	22,09%	49	30,06%	41	25,15%	20	12,27%	17	10,43%	0	0,00%	163
44. TERUEL	11	12,09%	32	35,16%	32	35,16%	14	15,38%	2	2,20%	0	0,00%	91
50. ZARAGOZA	101	25,63%	122	30,96%	91	23,10%	44	11,17%	36	9,14%	0	0,00%	394
3. ASTURIAS	162	18,31%	247	27,91%	247	27,91%	113	12,77%	113	12,77%	3	0,34%	885
33. ASTURIAS	162	18,31%	247	27,91%	247	27,91%	113	12,77%	113	12,77%	3	0,34%	885
4. ILLES BALEARS	180	24,69%	241	33,06%	173	23,73%	82	11,25%	53	7,27%	0	0,00%	729
07. ILLES BALEARS	180	24,69%	241	33,06%	173	23,73%	82	11,25%	53	7,27%	0	0,00%	729
5. CANARIAS	738	21,87%	1.216	36,03%	834	24,71%	361	10,70%	226	6,70%	0	0,00%	3.375
35. LAS PALMAS	295	26,97%	399	36,47%	246	22,49%	84	7,68%	70	6,40%	0	0,00%	1.094
38. S.C. TENERIFE	443	19,42%	817	35,82%	588	25,78%	277	12,14%	156	6,84%	0	0,00%	2.281
6. CANTABRIA	103	29,26%	126	35,80%	69	19,60%	34	9,66%	20	5,68%	0	0,00%	352
39. CANTABRIA	103	29,26%	126	35,80%	69	19,60%	34	9,66%	20	5,68%	0	0,00%	352
7. CASTILLA Y LEÓN	389	21,02%	537	29,01%	473	25,55%	243	13,13%	209	11,29%	0	0,00%	1.851
05. ÁVILA	22	14,77%	46	30,87%	44	29,53%	19	12,75%	18	12,08%	0	0,00%	149
09. BURGOS	51	21,34%	67	28,03%	66	27,62%	36	15,06%	19	7,95%	0	0,00%	239
24. LEÓN	89	23,12%	119	30,91%	73	18,96%	67	17,40%	37	9,61%	0	0,00%	385
34. PALENCIA	16	10,96%	40	27,40%	56	38,36%	22	15,07%	12	8,22%	0	0,00%	146
37. SALAMANCA	83	24,34%	90	26,39%	76	22,29%	35	10,26%	57	16,72%	0	0,00%	341
40. SEGOVIA	10	13,16%	18	23,68%	24	31,58%	7	9,21%	17	22,37%	0	0,00%	76
42. SORIA	5	13,89%	8	22,22%	9	25,00%	9	25,00%	5	13,89%	0	0,00%	36
47. VALLADOLID	73	24,83%	86	29,25%	77	26,19%	33	11,22%	25	8,50%	0	0,00%	294
49. ZAMORA	40	21,62%	63	34,05%	48	25,95%	15	8,11%	19	10,27%	0	0,00%	185
8. CAST.-LA MANCHA	275	19,86%	428	30,90%	388	28,01%	175	12,64%	118	8,52%	1	0,07%	1.385
02. ALBACETE	70	24,82%	78	27,66%	75	26,60%	35	12,41%	24	8,51%	0	0,00%	282
13. CIUDAD REAL	74	16,74%	143	32,35%	131	29,64%	59	13,35%	35	7,92%	0	0,00%	442
16. CUENCA	21	15,11%	49	35,25%	41	29,50%	11	7,91%	17	12,23%	0	0,00%	139
19. GUADALAJARA	11	12,79%	24	27,91%	23	26,74%	18	20,93%	9	10,47%	1	1,16%	86
45. TOLEDO	99	22,71%	134	30,73%	118	27,06%	52	11,93%	33	7,57%	0	0,00%	436

CC.AA. Y PROVINCIAS	TRAMOS DE EDAD												
	65-69 Años		70-74 Años		75-79 Años		80-84 Años		>84 Años		NO CONSTA		TOTAL
	nº	% (1)	nº	% (1)	nº	% (1)	nº	% (1)	nº	% (1)	nº	% (1)	nº
9. CATALUNYA	1.309	26,65%	1.583	32,23%	1.158	23,57%	515	10,48%	346	7,04%	1	0,02%	4.912
08. BARCELONA	1.029	27,55%	1.223	32,74%	862	23,08%	379	10,15%	241	6,45%	1	0,03%	3.735
17. GIRONA	94	24,67%	109	28,61%	100	26,25%	49	12,86%	29	7,61%	0	0,00%	381
25. LLEIDA	75	23,51%	96	30,09%	85	26,65%	33	10,34%	30	9,40%	0	0,00%	319
43. TARRAGONA	111	23,27%	155	32,49%	111	23,27%	54	11,32%	46	9,64%	0	0,00%	477
10. C. VALENCIANA	712	23,64%	1.076	35,72%	756	25,10%	280	9,30%	185	6,14%	3	0,10%	3.012
03. ALICANTE	299	25,19%	431	36,31%	283	23,84%	108	9,10%	66	5,56%	0	0,00%	1.187
12. CASTELLÓN	49	24,26%	62	30,69%	59	29,21%	22	10,89%	10	4,95%	0	0,00%	202
46. VALENCIA	364	22,43%	583	35,92%	414	25,51%	150	9,24%	109	6,72%	3	0,18%	1.623
11. EXTREMADURA	145	18,19%	244	30,61%	223	27,98%	112	14,05%	73	9,16%	0	0,00%	797
06. BADAJOZ	107	18,74%	179	31,35%	147	25,74%	89	15,59%	49	8,58%	0	0,00%	571
10. CÁCERES	38	16,81%	65	28,76%	76	33,63%	23	10,18%	24	10,62%	0	0,00%	226
12. GALICIA	1.083	22,05%	1.583	32,23%	1.152	23,45%	640	13,03%	454	9,24%	0	0,00%	4.912
15. A CORUÑA	376	22,71%	526	31,76%	370	22,34%	226	13,65%	158	9,54%	0	0,00%	1.656
27. LUGO	211	23,90%	291	32,96%	182	20,61%	121	13,70%	78	8,83%	0	0,00%	883
32. OURENSE	194	20,44%	308	32,46%	257	27,08%	110	11,59%	80	8,43%	0	0,00%	949
36. PONTEVEDRA	302	21,21%	458	32,16%	343	24,09%	183	12,85%	138	9,69%	0	0,00%	1.424
13. MADRID	845	26,76%	1.033	32,71%	748	23,69%	329	10,42%	203	6,43%	0	0,00%	3.158
28. MADRID	845	26,76%	1.033	32,71%	748	23,69%	329	10,42%	203	6,43%	0	0,00%	3.158
14. MURCIA	163	20,58%	272	34,34%	187	23,61%	96	12,12%	74	9,34%	0	0,00%	792
30. MURCIA	163	20,58%	272	34,34%	187	23,61%	96	12,12%	74	9,34%	0	0,00%	792
15. NAVARRA	-	-	-	-	-	-	-	-	-	-	-	-	-
31. NAVARRA	-	-	-	-	-	-	-	-	-	-	-	-	-
16. PAÍS VASCO	235	30,60%	238	30,99%	169	22,01%	79	10,29%	47	6,12%	0	0,00%	768
01. ÁLAVA	22	23,16%	29	30,53%	26	27,37%	8	8,42%	10	10,53%	0	0,00%	95
20. GUIPÚZCOA	61	32,11%	54	28,42%	37	19,47%	27	14,21%	11	5,79%	0	0,00%	190
48. VIZCAYA	152	31,47%	155	32,09%	106	21,95%	44	9,11%	26	5,38%	0	0,00%	483
17. LA RIOJA	41	28,08%	43	29,45%	38	26,03%	16	10,96%	8	5,48%	0	0,00%	146
26. LA RIOJA	41	28,08%	43	29,45%	38	26,03%	16	10,96%	8	5,48%	0	0,00%	146
51. CEUTA	43	24,29%	66	37,29%	31	17,51%	28	15,82%	9	5,08%	0	0,00%	177
52. MELILLA	37	18,69%	62	31,31%	65	32,83%	23	11,62%	11	5,56%	0	0,00%	198
TOTAL ESTADO	8.287	24,10%	11.261	32,75%	8.378	24,36%	3.874	11,27%	2.578	7,50%	8	0,02%	34.386

Fuente: Fichero Técnico de Pensionistas no Contributivos del IMSERSO

(1) Calculado sobre el Total de cada provincia o Comunidad autónoma

PENSIÓN NO CONTRIBUTIVA DE JUBILACIÓN

PERFIL DEL PENSIONISTA A DICIEMBRE DE 2001

MUJERES: TRAMOS DE EDAD

CC.AA. Y PROVINCIAS	TRAMOS DE EDAD												
	65-69 Años		70-74 Años		75-79 Años		80-84 Años		>84 Años		NO CONSTA		TOTAL
	nº	% (1)	nº	% (1)	nº	% (1)	nº	% (1)	nº	% (1)	nº	% (1)	nº
1. ANDALUCÍA	12.944	29,41%	14.469	32,87%	8.932	20,29%	4.365	9,92%	3.306	7,51%	0	0,00%	44.016
04. ALMERÍA	617	31,19%	684	34,58%	383	19,36%	154	7,79%	140	7,08%	0	0,00%	1.978
11. CÁDIZ	1.934	29,98%	2.000	31,00%	1.283	19,89%	685	10,62%	550	8,52%	0	0,00%	6.452
14. CÓRDOBA	1.462	31,70%	1.519	32,94%	892	19,34%	440	9,54%	299	6,48%	0	0,00%	4.612
18. GRANADA	1.018	25,12%	1.386	34,20%	814	20,08%	424	10,46%	411	10,14%	0	0,00%	4.053
21. HUELVA	935	27,01%	1.114	32,18%	721	20,83%	419	12,10%	273	7,89%	0	0,00%	3.462
23. JAÉN	1.590	34,13%	1.595	34,24%	838	17,99%	365	7,84%	270	5,80%	0	0,00%	4.658
29. MÁLAGA	2.225	29,26%	2.541	33,42%	1.589	20,90%	738	9,71%	511	6,72%	0	0,00%	7.604
41. SEVILLA	3.163	28,25%	3.630	32,42%	2.412	21,54%	1.140	10,18%	852	7,61%	0	0,00%	11.197
2. ARAGÓN	1.424	21,56%	1.865	28,24%	1.535	23,24%	969	14,67%	811	12,28%	0	0,00%	6.604
22. HUESCA	451	19,82%	667	29,32%	598	26,29%	333	14,64%	226	9,93%	0	0,00%	2.275
44. TERUEL	185	22,62%	251	30,68%	171	20,90%	119	14,55%	92	11,25%	0	0,00%	818
50. ZARAGOZA	788	22,44%	947	26,97%	766	21,82%	517	14,73%	493	14,04%	0	0,00%	3.511
3. ASTURIAS	867	19,42%	1.147	25,69%	964	21,59%	687	15,39%	796	17,83%	3	0,07%	4.464
33. ASTURIAS	867	19,42%	1.147	25,69%	964	21,59%	687	15,39%	796	17,83%	3	0,07%	4.464
4. ILLES BALEARS	676	24,92%	812	29,93%	576	21,23%	313	11,54%	336	12,38%	0	0,00%	2.713
07. ILLES BALEARS	676	24,92%	812	29,93%	576	21,23%	313	11,54%	336	12,38%	0	0,00%	2.713
5. CANARIAS	2.961	22,49%	4.285	32,54%	2.979	22,62%	1.692	12,85%	1.250	9,49%	0	0,00%	13.167
35. LAS PALMAS	1.230	25,23%	1.622	33,27%	1.030	21,13%	554	11,36%	439	9,01%	0	0,00%	4.875
38. S.C. TENERIFE	1.731	20,88%	2.663	32,12%	1.949	23,50%	1.138	13,72%	811	9,78%	0	0,00%	8.292
6. CANTABRIA	812	31,34%	826	31,88%	468	18,06%	251	9,69%	234	9,03%	0	0,00%	2.591
39. CANTABRIA	812	31,34%	826	31,88%	468	18,06%	251	9,69%	234	9,03%	0	0,00%	2.591
7. CASTILLA Y LEÓN	2.976	22,97%	3.643	28,12%	2.816	21,74%	1.635	12,62%	1.883	14,53%	2	0,02%	12.955
05. ÁVILA	314	23,19%	394	29,10%	303	22,38%	173	12,78%	170	12,56%	0	0,00%	1.354
09. BURGOS	209	16,87%	320	25,83%	302	24,37%	182	14,69%	226	18,24%	0	0,00%	1.239
24. LEÓN	555	25,42%	586	26,84%	436	19,97%	276	12,64%	330	15,12%	0	0,00%	2.183
34. PALENCIA	204	20,99%	249	25,62%	235	24,18%	134	13,79%	150	15,43%	0	0,00%	972
37. SALAMANCA	780	26,32%	906	30,58%	572	19,30%	324	10,93%	381	12,86%	0	0,00%	2.963
40. SEGOVIA	79	15,77%	133	26,55%	128	25,55%	66	13,17%	94	18,76%	1	0,20%	501
42. SORIA	57	15,28%	95	25,47%	97	26,01%	66	17,69%	58	15,55%	0	0,00%	373
47. VALLADOLID	440	22,40%	559	28,46%	439	22,35%	247	12,58%	278	14,15%	1	0,05%	1.964
49. ZAMORA	338	24,04%	401	28,52%	304	21,62%	167	11,88%	196	13,94%	0	0,00%	1.406
8. CAST.-LA MANCHA	2.858	24,92%	3.277	28,58%	2.400	20,93%	1.524	13,29%	1.406	12,26%	3	0,03%	11.468
02. ALBACETE	560	26,49%	609	28,81%	437	20,67%	268	12,68%	238	11,26%	2	0,09%	2.114
13. CIUDAD REAL	846	23,58%	962	26,81%	713	19,87%	539	15,02%	527	14,69%	1	0,03%	3.588
16. CUENCA	360	24,64%	437	29,91%	320	21,90%	188	12,87%	156	10,68%	0	0,00%	1.461
19. GUADALAJARA	76	15,17%	115	22,95%	124	24,75%	86	17,17%	100	19,96%	0	0,00%	501
45. TOLEDO	1.016	26,71%	1.154	30,34%	805	21,19%	443	11,65%	385	10,12%	0	0,00%	3.804

CC.AA. Y PROVINCIAS	TRAMOS DE EDAD												
	65-69 Años		70-74 Años		75-79 Años		80-84 Años		>84 Años		NO CONSTA		TOTAL
	nº	% (1)	nº	% (1)	nº	% (1)	nº	% (1)	nº	% (1)	nº	% (1)	nº
9. CATALUNYA	5.814	22,39%	7.597	29,26%	5.602	21,57%	3.545	13,65%	3.409	13,13%	1	0,00%	25.968
08. BARCELONA	4.227	22,32%	5.551	29,31%	4.011	21,18%	2.562	13,53%	2.589	13,67%	0	0,00%	18.940
17. GIRONA	348	21,63%	451	28,03%	319	19,83%	257	15,97%	234	14,54%	0	0,00%	1.609
25. LLEIDA	584	21,81%	806	30,10%	668	24,94%	347	12,96%	273	10,19%	0	0,00%	2.678
43. TARRAGONA	655	23,90%	789	28,79%	604	22,04%	379	13,83%	313	11,42%	1	0,04%	2.741
10. C. VALENCIANA	4.618	26,30%	5.955	33,91%	3.829	21,81%	1.693	9,64%	1.455	8,29%	9	0,05%	17.559
03. ALICANTE	1.669	29,30%	1.876	32,93%	1.210	21,24%	522	9,16%	420	7,37%	0	0,00%	5.697
12. CASTELLÓN	269	28,23%	310	32,53%	215	22,56%	79	8,29%	80	8,39%	0	0,00%	953
46. VALENCIA	2.680	24,57%	3.769	34,55%	2.404	22,04%	1.092	10,01%	955	8,75%	9	0,08%	10.909
11. EXTREMADURA	2.544	28,65%	2.691	30,30%	1.734	19,53%	1.007	11,34%	904	10,18%	0	0,00%	8.880
06. BADAJOZ	1.767	28,45%	1.854	29,86%	1.223	19,69%	737	11,87%	629	10,13%	0	0,00%	6.210
10. CÁCERES	777	29,10%	837	31,35%	511	19,14%	270	10,11%	275	10,30%	0	0,00%	2.670
12. GALICIA	5.907	27,39%	5.954	27,60%	3.862	17,91%	3.109	14,41%	2.735	12,68%	2	0,01%	21.569
15. A CORUÑA	2.748	27,34%	2.775	27,60%	1.710	17,01%	1.554	15,46%	1.265	12,58%	1	0,01%	10.053
27. LUGO	593	27,97%	561	26,46%	399	18,82%	282	13,30%	284	13,40%	1	0,05%	2.120
32. OURENSE	723	27,75%	761	29,21%	498	19,12%	307	11,79%	316	12,13%	0	0,00%	2.605
36. PONTEVEDRA	1.843	27,14%	1.857	27,35%	1.255	18,48%	966	14,22%	870	12,81%	0	0,00%	6.791
13. MADRID	3.450	22,80%	4.282	28,30%	3.121	20,62%	2.084	13,77%	2.196	14,51%	0	0,00%	15.133
28. MADRID	3.450	22,80%	4.282	28,30%	3.121	20,62%	2.084	13,77%	2.196	14,51%	0	0,00%	15.133
14. MURCIA	1.298	31,50%	1.295	31,43%	787	19,10%	361	8,76%	379	9,20%	0	0,00%	4.120
30. MURCIA	1.298	31,50%	1.295	31,43%	787	19,10%	361	8,76%	379	9,20%	0	0,00%	4.120
15. NAVARRA	481	18,96%	654	25,78%	558	21,99%	383	15,10%	446	17,58%	15	0,59%	2.537
31. NAVARRA	481	18,96%	654	25,78%	558	21,99%	383	15,10%	446	17,58%	15	0,59%	2.537
16. PAÍS VASCO	1.047	25,33%	1.132	27,39%	791	19,14%	581	14,06%	580	14,03%	2	0,05%	4.133
01. ÁLAVA	97	21,27%	104	22,81%	91	19,96%	80	17,54%	82	17,98%	2	0,44%	456
20. GUIPÚZCOA	273	21,68%	350	27,80%	227	18,03%	189	15,01%	220	17,47%	0	0,00%	1.259
48. VIZCAYA	677	28,00%	678	28,04%	473	19,56%	312	12,90%	278	11,50%	0	0,00%	2.418
17. LA RIOJA	216	22,74%	239	25,16%	225	23,68%	140	14,74%	130	13,68%	0	0,00%	950
26. LA RIOJA	216	22,74%	239	25,16%	225	23,68%	140	14,74%	130	13,68%	0	0,00%	950
51. CEUTA	111	28,24%	96	24,43%	101	25,70%	48	12,21%	37	9,41%	0	0,00%	393
52. MELILLA	54	14,48%	97	26,01%	126	33,78%	70	18,77%	26	6,97%	0	0,00%	373
TOTAL ESTADO	51.058	25,58%	60.316	30,22%	41.406	20,75%	24.457	12,25%	22.319	11,18%	37	0,02%	199.593

Fuente: Fichero Técnico de Pensionistas no Contributivos del IMSERSO

(1) Calculado sobre el Total de cada provincia o Comunidad autónoma

PENSIÓN NO CONTRIBUTIVA DE JUBILACIÓN

PERFIL DEL PENSIONISTA A DICIEMBRE DE 2001
AMBOS SEXOS: TRAMOS DE EDAD

CC.AA. Y PROVINCIAS	TRAMOS DE EDAD												TOTAL nº
	65-69 Años		70-74 Años		75-79 Años		80-84 Años		>84 Años		NO CONSTA		
	nº	% (1)	nº	% (1)	nº	% (1)	nº	% (1)	nº	% (1)	nº	% (1)	
1. ANDALUCÍA	14.623	29,07%	16.532	32,86%	10.435	20,74%	5.035	10,01%	3.680	7,32%	0	0,00%	50.305
04. ALMERÍA	705	29,92%	796	33,79%	494	20,97%	198	8,40%	163	6,92%	0	0,00%	2.356
11. CÁDIZ	2.268	29,78%	2.361	31,00%	1.542	20,25%	824	10,82%	621	8,15%	0	0,00%	7.616
14. CÓRDOBA	1.627	31,49%	1.699	32,89%	1.002	19,40%	506	9,79%	332	6,43%	0	0,00%	5.166
18. GRANADA	1.149	24,86%	1.578	34,14%	962	20,81%	491	10,62%	442	9,56%	0	0,00%	4.622
21. HUELVA	1.044	27,20%	1.224	31,89%	813	21,18%	448	11,67%	309	8,05%	0	0,00%	3.838
23. JAÉN	1.665	33,32%	1.713	34,28%	920	18,41%	402	8,04%	297	5,94%	0	0,00%	4.997
29. MÁLAGA	2.592	28,50%	3.071	33,77%	1.960	21,55%	882	9,70%	590	6,49%	0	0,00%	9.095
41. SEVILLA	3.573	28,32%	4.090	32,42%	2.742	21,74%	1.284	10,18%	926	7,34%	0	0,00%	12.615
2. ARAGÓN	1.572	21,68%	2.068	28,52%	1.699	23,43%	1.047	14,44%	866	11,94%	0	0,00%	7.252
22. HUESCA	487	19,98%	716	29,37%	639	26,21%	353	14,48%	243	9,97%	0	0,00%	2.438
44. TERUEL	196	21,56%	283	31,13%	203	22,33%	133	14,63%	94	10,34%	0	0,00%	909
50. ZARAGOZA	889	22,77%	1.069	27,38%	857	21,95%	561	14,37%	529	13,55%	0	0,00%	3.905
3. ASTURIAS	1.029	19,24%	1.394	26,06%	1.211	22,64%	800	14,96%	909	16,99%	6	0,11%	5.349
33. ASTURIAS	1.029	19,24%	1.394	26,06%	1.211	22,64%	800	14,96%	909	16,99%	6	0,11%	5.349
4. ILLES BALEARS	856	24,87%	1.053	30,59%	749	21,76%	395	11,48%	389	11,30%	0	0,00%	3.442
07. ILLES BALEARS	856	24,87%	1.053	30,59%	749	21,76%	395	11,48%	389	11,30%	0	0,00%	3.442
5. CANARIAS	3.699	22,36%	5.501	33,25%	3.813	23,05%	2.053	12,41%	1.476	8,92%	0	0,00%	16.542
35. LAS PALMAS	1.525	25,55%	2.021	33,86%	1.276	21,38%	638	10,69%	509	8,53%	0	0,00%	5.969
38. S.C. TENERIFE	2.174	20,56%	3.480	32,91%	2.537	24,00%	1.415	13,38%	967	9,15%	0	0,00%	10.573
6. CANTABRIA	915	31,09%	952	32,35%	537	18,25%	285	9,68%	254	8,63%	0	0,00%	2.943
39. CANTABRIA	915	31,09%	952	32,35%	537	18,25%	285	9,68%	254	8,63%	0	0,00%	2.943
7. CASTILLA Y LEÓN	3.365	22,73%	4.180	28,23%	3.289	22,21%	1.878	12,68%	2.092	14,13%	2	0,01%	14.806
05. ÁVILA	336	22,36%	440	29,27%	347	23,09%	192	12,77%	188	12,51%	0	0,00%	1.503
09. BURGOS	260	17,59%	387	26,18%	368	24,90%	218	14,75%	245	16,58%	0	0,00%	1.478
24. LEÓN	644	25,08%	705	27,45%	509	19,82%	343	13,36%	367	14,29%	0	0,00%	2.568
34. PALENCIA	220	19,68%	289	25,85%	291	26,03%	156	13,95%	162	14,49%	0	0,00%	1.118
37. SALAMANCA	863	26,12%	996	30,15%	648	19,61%	359	10,87%	438	13,26%	0	0,00%	3.304
40. SEGOVIA	89	15,42%	151	26,17%	152	26,34%	73	12,65%	111	19,24%	1	0,17%	577
42. SORIA	62	15,16%	103	25,18%	106	25,92%	75	18,34%	63	15,40%	0	0,00%	409
47. VALLADOLID	513	22,72%	645	28,57%	516	22,85%	280	12,40%	303	13,42%	1	0,04%	2.258
49. ZAMORA	378	23,76%	464	29,16%	352	22,12%	182	11,44%	215	13,51%	0	0,00%	1.591
8. CAST.-LA MANCHA	3.133	24,38%	3.705	28,83%	2.788	21,69%	1.699	13,22%	1.524	11,86%	4	0,03%	12.853
02. ALBACETE	630	26,29%	687	28,67%	512	21,37%	303	12,65%	262	10,93%	2	0,08%	2.396
13. CIUDAD REAL	920	22,83%	1.105	27,42%	844	20,94%	598	14,84%	562	13,95%	1	0,02%	4.030
16. CUENCA	381	23,81%	486	30,38%	361	22,56%	199	12,44%	173	10,81%	0	0,00%	1.600
19. GUADALAJARA	87	14,82%	139	23,68%	147	25,04%	104	17,72%	109	18,57%	1	0,17%	587
45. TOLEDO	1.115	26,30%	1.288	30,38%	924	21,79%	495	11,67%	418	9,86%	0	0,00%	4.240

CC.AA. Y PROVINCIAS	TRAMOS DE EDAD												TOTAL nº
	65-69 Años		70-74 Años		75-79 Años		80-84 Años		>84 Años		NO CONSTA		
	nº	% (1)	nº	% (1)	nº	% (1)	nº	% (1)	nº	% (1)	nº	% (1)	
9. CATALUNYA	7.123	23,07%	9.180	29,73%	6.760	21,89%	4.060	13,15%	3.755	12,16%	2	0,01%	30.880
08. BARCELONA	5.256	23,18%	6.774	29,87%	4.873	21,49%	2.941	12,97%	2.830	12,48%	1	0,00%	22.675
17. GIRONA	442	22,21%	560	28,14%	419	21,06%	306	15,38%	263	13,22%	0	0,00%	1.990
25. LLEIDA	659	21,99%	902	30,10%	753	25,13%	380	12,68%	303	10,11%	0	0,00%	2.997
43. TARRAGONA	766	23,80%	944	29,33%	715	22,22%	433	13,46%	359	11,16%	1	0,03%	3.218
10. C. VALENCIANA	5.330	25,91%	7.031	34,18%	4.585	22,29%	1.973	9,59%	1.640	7,97%	12	0,06%	20.571
03. ALICANTE	1.968	28,59%	2.307	33,51%	1.493	21,69%	630	9,15%	486	7,06%	0	0,00%	6.884
12. CASTELLÓN	318	27,53%	372	32,21%	274	23,72%	101	8,74%	90	7,79%	0	0,00%	1.155
46. VALENCIA	3.044	24,29%	4.352	34,73%	2.818	22,49%	1.242	9,91%	1.064	8,49%	12	0,10%	12.532
11. EXTREMADURA	2.689	27,79%	2.935	30,33%	1.957	20,22%	1.119	11,56%	977	10,10%	0	0,00%	9.677
06. BADAJOZ	1.874	27,64%	2.033	29,98%	1.370	20,20%	826	12,18%	678	10,00%	0	0,00%	6.781
10. CÁCERES	815	28,14%	902	31,15%	587	20,27%	293	10,12%	299	10,32%	0	0,00%	2.896
12. GALICIA	6.990	26,40%	7.537	28,46%	5.014	18,93%	3.749	14,16%	3.189	12,04%	2	0,01%	26.481
15. A CORUÑA	3.124	26,68%	3.301	28,19%	2.080	17,76%	1.780	15,20%	1.423	12,15%	1	0,01%	11.709
27. LUGO	804	26,77%	852	28,37%	581	19,35%	403	13,42%	362	12,05%	1	0,03%	3.003
32. OURENSE	917	25,80%	1.069	30,08%	755	21,24%	417	11,73%	396	11,14%	0	0,00%	3.554
36. PONTEVEDRA	2.145	26,11%	2.315	28,18%	1.598	19,45%	1.149	13,99%	1.008	12,27%	0	0,00%	8.215
13. MADRID	4.295	23,48%	5.315	29,06%	3.869	21,15%	2.413	13,19%	2.399	13,12%	0	0,00%	18.291
28. MADRID	4.295	23,48%	5.315	29,06%	3.869	21,15%	2.413	13,19%	2.399	13,12%	0	0,00%	18.291
14. MURCIA	1.461	29,74%	1.567	31,90%	974	19,83%	457	9,30%	453	9,22%	0	0,00%	4.912
30. MURCIA	1.461	29,74%	1.567	31,90%	974	19,83%	457	9,30%	453	9,22%	0	0,00%	4.912
15. NAVARRA	481	18,96%	654	25,78%	558	21,99%	383	15,10%	446	17,58%	15	0,59%	2.537
31. NAVARRA	481	18,96%	654	25,78%	558	21,99%	383	15,10%	446	17,58%	15	0,59%	2.537
16. PAIS VASCO	1.282	26,16%	1.370	27,95%	960	19,59%	660	13,47%	627	12,79%	2	0,04%	4.901
01. ÁLAVA	119	21,60%	133	24,14%	117	21,23%	88	15,97%	92	16,70%	2	0,36%	551
20. GUIPÚZCOA	334	23,05%	404	27,88%	264	18,22%	216	14,91%	231	15,94%	0	0,00%	1.449
48. VIZCAYA	829	28,58%	833	28,71%	579	19,95%	356	12,27%	304	10,48%	0	0,00%	2.901
17. LA RIOJA	257	23,45%	282	25,73%	263	24,00%	156	14,23%	138	12,59%	0	0,00%	1.096
26. LA RIOJA	257	23,45%	282	25,73%	263	24,00%	156	14,23%	138	12,59%	0	0,00%	1.096
51. CEUTA	154	27,02%	162	28,42%	132	23,16%	76	13,33%	46	8,07%	0	0,00%	570
52. MELILLA	91	15,94%	159	27,85%	191	33,45%	93	16,29%	37	6,48%	0	0,00%	571
TOTAL ESTADO	59.345	25,36%	71.577	30,59%	49.784	21,28%	28.331	12,11%	24.897	10,64%	45	0,02%	233.979

Fuente: Fichero Técnico de Pensionistas no Contributivos del IMSERSO

(1) Calculado sobre el Total de cada provincia o Comunidad autónoma

PENSIÓN NO CONTRIBUTIVA DE JUBILACIÓN

PERFIL DEL PENSIONISTA A DICIEMBRE DE 2001

HOMBRES: ESTADO CIVIL

CC.AA. Y PROVINCIAS	ESTADO CIVIL												TOTAL nº
	SOLTERO		CASADO		VIUDO		DIVORCIADO		SEPARADO		NO CONSTA		
	nº	% (1)	nº	% (1)	nº	% (1)	nº	% (1)	nº	% (1)	nº	% (1)	
1. ANDALUCÍA	2.522	40,10%	2.697	42,88%	663	10,54%	215	3,42%	192	3,05%	0	0,00%	6.289
04. ALMERÍA	143	37,83%	170	44,97%	42	11,11%	8	2,12%	15	3,97%	0	0,00%	378
11. CÁDIZ	503	43,21%	482	41,41%	116	9,97%	17	1,46%	46	3,95%	0	0,00%	1.164
14. CÓRDOBA	240	43,32%	219	39,53%	65	11,73%	8	1,44%	22	3,97%	0	0,00%	554
18. GRANADA	238	41,83%	219	38,49%	63	11,07%	17	2,99%	32	5,62%	0	0,00%	569
21. HUELVA	158	42,02%	148	39,36%	42	11,17%	19	5,05%	9	2,39%	0	0,00%	376
23. JAÉN	163	48,08%	112	33,04%	40	11,80%	8	2,36%	16	4,72%	0	0,00%	339
29. MÁLAGA	544	36,49%	702	47,08%	137	9,19%	71	4,76%	37	2,48%	0	0,00%	1.491
41. SEVILLA	533	37,59%	645	45,49%	158	11,14%	67	4,72%	15	1,06%	0	0,00%	1.418
2. ARAGÓN	307	47,38%	239	36,88%	53	8,18%	14	2,16%	35	5,40%	0	0,00%	648
22. HUESCA	83	50,92%	57	34,97%	12	7,36%	2	1,23%	9	5,52%	0	0,00%	163
44. TERUEL	57	62,64%	28	30,77%	5	5,49%	0	0,00%	1	1,10%	0	0,00%	91
50. ZARAGOZA	167	42,39%	154	39,09%	36	9,14%	12	3,05%	25	6,35%	0	0,00%	394
3. ASTURIAS	440	49,72%	301	34,01%	77	8,70%	21	2,37%	46	5,20%	0	0,00%	885
33. ASTURIAS	440	49,72%	301	34,01%	77	8,70%	21	2,37%	46	5,20%	0	0,00%	885
4. ILLES BALEARS	243	33,33%	318	43,62%	71	9,74%	25	3,43%	72	9,88%	0	0,00%	729
07. ILLES BALEARS	243	33,33%	318	43,62%	71	9,74%	25	3,43%	72	9,88%	0	0,00%	729
5. CANARIAS	1.041	30,84%	1.636	48,47%	332	9,84%	87	2,58%	279	8,27%	0	0,00%	3.375
35. LAS PALMAS	382	34,92%	456	41,68%	116	10,60%	35	3,20%	105	9,60%	0	0,00%	1.094
38. S.C. TENERIFE	659	28,89%	1.180	51,73%	216	9,47%	52	2,28%	174	7,63%	0	0,00%	2.281
6. CANTABRIA	180	51,14%	132	37,50%	18	5,11%	17	4,83%	5	1,42%	0	0,00%	352
39. CANTABRIA	180	51,14%	132	37,50%	18	5,11%	17	4,83%	5	1,42%	0	0,00%	352
7. CASTILLA Y LEÓN	925	49,97%	653	35,28%	176	9,51%	19	1,03%	74	4,00%	4	0,22%	1.851
05. ÁVILA	89	59,73%	46	30,87%	10	6,71%	1	0,67%	3	2,01%	0	0,00%	149
09. BURGOS	150	62,76%	65	27,20%	15	6,28%	1	0,42%	8	3,35%	0	0,00%	239
24. LEÓN	183	47,53%	145	37,66%	36	9,35%	2	0,52%	19	4,94%	0	0,00%	385
34. PALENCIA	98	67,12%	32	21,92%	9	6,16%	1	0,68%	6	4,11%	0	0,00%	146
37. SALAMANCA	150	43,99%	127	37,24%	49	14,37%	3	0,88%	12	3,52%	0	0,00%	341
40. SEGOVIA	37	48,68%	23	30,26%	10	13,16%	3	3,95%	3	3,95%	0	0,00%	76
42. SORIA	30	83,33%	5	13,89%	0	0,00%	0	0,00%	1	2,78%	0	0,00%	36
47. VALLADOLID	101	34,35%	135	45,92%	31	10,54%	7	2,38%	16	5,44%	4	1,36%	294
49. ZAMORA	87	47,03%	75	40,54%	16	8,65%	1	0,54%	6	3,24%	0	0,00%	185
8. CAST.-LA MANCHA	659	47,58%	514	37,11%	58	4,19%	23	1,66%	129	9,31%	2	0,14%	1.385
02. ALBACETE	136	48,23%	106	37,59%	11	3,90%	5	1,77%	24	8,51%	0	0,00%	282
13. CIUDAD REAL	193	43,67%	176	39,82%	17	3,85%	5	1,13%	50	11,31%	1	0,23%	442
16. CUENCA	67	48,55%	52	37,68%	8	5,80%	1	0,72%	10	7,25%	0	0,00%	138
19. GUADALAJARA	52	59,77%	21	24,14%	4	4,60%	1	1,15%	8	9,20%	1	1,15%	87
45. TOLEDO	211	48,39%	159	36,47%	18	4,13%	11	2,52%	37	8,49%	0	0,00%	436

CC.AA. Y PROVINCIAS	ESTADO CIVIL												
	SOLTERO		CASADO		VIUDO		DIVORCIADO		SEPARADO		NO CONSTA		TOTAL
	nº	% (1)	nº	% (1)	nº	% (1)	nº	% (1)	nº	% (1)	nº	% (1)	nº
9. CATALUNYA	1.780	36,24%	2.189	44,56%	467	9,51%	147	2,99%	329	6,70%	0	0,00%	4.912
08. BARCELONA	1.279	34,24%	1.727	46,24%	360	9,64%	117	3,13%	252	6,75%	0	0,00%	3.735
17. GIRONA	156	40,94%	148	38,85%	41	10,76%	10	2,62%	26	6,82%	0	0,00%	381
25. LLEIDA	139	43,57%	123	38,56%	27	8,46%	11	3,45%	19	5,96%	0	0,00%	319
43. TARRAGONA	206	43,19%	191	40,04%	39	8,18%	9	1,89%	32	6,71%	0	0,00%	477
10. C. VALENCIANA	937	31,11%	1.474	48,94%	331	10,99%	117	3,88%	149	4,95%	4	0,13%	3.012
03. ALICANTE	326	27,46%	618	52,06%	128	10,78%	39	3,29%	75	6,32%	1	0,08%	1.187
12. CASTELLÓN	87	43,07%	75	37,13%	19	9,41%	4	1,98%	16	7,92%	1	0,50%	202
46. VALENCIA	524	32,29%	781	48,12%	184	11,34%	74	4,56%	58	3,57%	2	0,12%	1.623
11. EXTREMADURA	393	49,31%	279	35,01%	98	12,30%	6	0,75%	21	2,63%	0	0,00%	797
06. BADAJDZ	282	49,39%	207	36,25%	64	11,21%	3	0,53%	15	2,63%	0	0,00%	571
10. CÁCERES	111	49,12%	72	31,86%	34	15,04%	3	1,33%	6	2,65%	0	0,00%	226
12. GALICIA	2.162	44,01%	1.781	36,26%	449	9,14%	90	1,83%	200	4,07%	230	4,68%	4.912
15. A CORUÑA	692	41,79%	618	37,32%	158	9,54%	36	2,17%	63	3,80%	89	5,37%	1.656
27. LUGO	374	42,36%	388	43,94%	75	8,49%	19	2,15%	26	2,94%	1	0,11%	883
32. OURENSE	463	48,79%	336	35,41%	92	9,69%	14	1,48%	41	4,32%	3	0,32%	949
36. PONTEVEDRA	633	44,45%	439	30,83%	124	8,71%	21	1,47%	70	4,92%	137	9,62%	1.424
13. MADRID	889	28,15%	1.632	51,68%	306	9,69%	331	10,48%	0	0,00%	0	0,00%	3.158
28. MADRID	889	28,15%	1.632	51,68%	306	9,69%	331	10,48%	0	0,00%	0	0,00%	3.158
14. MURCIA	289	36,49%	344	43,43%	25	3,16%	79	9,97%	55	6,94%	0	0,00%	792
30. MURCIA	289	36,49%	344	43,43%	25	3,16%	79	9,97%	55	6,94%	0	0,00%	792
15. NAVARRA	-	-	-	-	-	-	-	-	-	-	-	-	-
31. NAVARRA	-	-	-	-	-	-	-	-	-	-	-	-	-
16. PAÍS VASCO	346	45,05%	271	35,29%	77	10,03%	18	2,34%	46	5,99%	10	1,30%	768
01. ÁLAVA	50	52,63%	18	18,95%	11	11,58%	0	0,00%	6	6,32%	10	10,53%	95
20. GUIPÚZCOA	95	50,00%	57	30,00%	19	10,00%	7	3,68%	12	6,32%	0	0,00%	190
48. VIZCAYA	201	41,61%	196	40,58%	47	9,73%	11	2,28%	28	5,80%	0	0,00%	483
17. LA RIOJA	60	41,10%	66	45,21%	9	6,16%	0	0,00%	9	6,16%	2	1,37%	146
26. LA RIOJA	60	41,10%	66	45,21%	9	6,16%	0	0,00%	9	6,16%	2	1,37%	146
51. CEUTA	24	13,56%	131	74,01%	15	8,47%	3	1,69%	4	2,26%	0	0,00%	177
52. MELILLA	17	8,59%	161	81,31%	16	8,08%	1	0,51%	3	1,52%	0	0,00%	198
TOTAL ESTADO	13.214	38,43%	14.818	43,09%	3.241	9,43%	1.213	3,53%	1.648	4,79%	252	0,73%	34.386

Fuente: Fichero Técnico de Pensionistas no Contributivos del IMERSO

(1) Calculado sobre el Total de cada provincia o Comunidad autónoma

PENSIÓN NO CONTRIBUTIVA DE JUBILACIÓN

PERFIL DEL PENSIONISTA A DICIEMBRE DE 2001

MUJERES: ESTADO CIVIL

CC.AA. Y PROVINCIAS	ESTADO CIVIL												
	SOLTERA		CASADA		VIUDA		DIVORCIADA		SEPARADA		NO CONSTA		TOTAL
	nº	% (1)	nº	% (1)	nº	% (1)	nº	% (1)	nº	% (1)	nº	% (1)	nº
1. ANDALUCÍA	4.881	11,09%	32.440	73,70%	5.430	12,34%	657	1,49%	608	1,38%	0	0,00%	44.016
04. ALMERÍA	250	12,64%	1.416	71,59%	244	12,34%	18	0,91%	50	2,53%	0	0,00%	1.978
11. CÁDIZ	869	13,47%	4.377	67,84%	996	15,44%	45	0,70%	165	2,56%	0	0,00%	6.452
14. CÓRDOBA	456	9,89%	3.680	79,79%	380	8,24%	26	0,56%	70	1,52%	0	0,00%	4.612
18. GRANADA	538	13,27%	2.781	68,62%	618	15,25%	35	0,86%	81	2,00%	0	0,00%	4.053
21. HUELVA	332	9,59%	2.652	76,60%	392	11,32%	70	2,02%	16	0,46%	0	0,00%	3.462
23. JAÉN	372	7,99%	3.802	81,62%	393	8,44%	15	0,32%	76	1,63%	0	0,00%	4.658
29. MÁLAGA	918	12,07%	5.328	70,07%	1.067	14,03%	196	2,58%	95	1,25%	0	0,00%	7.604
41. SEVILLA	1.146	10,23%	8.404	75,06%	1.340	11,97%	252	2,25%	55	0,49%	0	0,00%	11.197
2. ARAGÓN	1.087	16,46%	4.460	67,53%	808	12,24%	67	1,01%	182	2,76%	0	0,00%	6.604
22. HUESCA	239	10,51%	1.813	79,69%	194	8,53%	3	0,13%	26	1,14%	0	0,00%	2.275
44. TERUEL	153	18,70%	577	70,54%	66	8,07%	6	0,73%	16	1,96%	0	0,00%	818
50. ZARAGOZA	695	19,79%	2.070	58,96%	548	15,61%	58	1,65%	140	3,99%	0	0,00%	3.511
3. ASTURIAS	1.128	25,27%	2.259	50,60%	777	17,41%	103	2,31%	197	4,41%	0	0,00%	4.464
33. ASTURIAS	1.128	25,27%	2.259	50,60%	777	17,41%	103	2,31%	197	4,41%	0	0,00%	4.464
4. ILLES BALEARS	500	18,43%	1.390	51,23%	529	19,50%	73	2,69%	216	7,96%	5	0,18%	2.713
07. ILLES BALEARS	500	18,43%	1.390	51,23%	529	19,50%	73	2,69%	216	7,96%	5	0,18%	2.713
5. CANARIAS	2.377	18,05%	7.467	56,71%	2.408	18,29%	173	1,31%	737	5,60%	5	0,04%	13.167
35. LAS PALMAS	876	17,97%	2.839	58,24%	792	16,25%	76	1,56%	288	5,91%	4	0,08%	4.875
38. S.C. TENERIFE	1.501	18,10%	4.628	55,81%	1.616	19,49%	97	1,17%	449	5,41%	1	0,01%	8.292
6. CANTABRÍA	436	16,83%	1.805	69,66%	202	7,80%	102	3,94%	46	1,78%	0	0,00%	2.591
39. CANTABRÍA	436	16,83%	1.805	69,66%	202	7,80%	102	3,94%	46	1,78%	0	0,00%	2.591
7. CASTILLA Y LEÓN	3.009	23,23%	7.801	60,22%	1.684	13,00%	116	0,90%	332	2,56%	13	0,10%	12.955
05. ÁVILA	244	18,02%	926	68,39%	145	10,71%	16	1,18%	23	1,70%	0	0,00%	1.354
09. BURGOS	378	30,51%	602	48,59%	206	16,63%	11	0,89%	41	3,31%	1	0,08%	1.239
24. LEÓN	524	24,00%	1.291	59,14%	287	13,15%	23	1,05%	58	2,66%	0	0,00%	2.183
34. PALENCIA	300	30,86%	511	52,57%	125	12,86%	7	0,72%	28	2,88%	1	0,10%	972
37. SALAMANCA	499	16,84%	2.047	69,09%	339	11,44%	26	0,88%	51	1,72%	1	0,03%	2.963
40. SEGOVIA	143	28,54%	261	52,10%	76	15,17%	3	0,60%	15	2,99%	3	0,60%	501
42. SORIA	159	42,63%	165	44,24%	39	10,46%	2	0,54%	8	2,14%	0	0,00%	373
47. VALLADOLID	451	22,96%	1.093	55,65%	313	15,94%	21	1,07%	80	4,07%	6	0,31%	1.964
49. ZAMORA	311	22,12%	905	64,37%	154	10,95%	7	0,50%	28	1,99%	1	0,07%	1.406
8. CAST.-LA MANCHA	1.943	16,94%	7.383	64,38%	394	3,44%	155	1,35%	1.591	13,87%	2	0,02%	11.468
02. ALBACETE	328	15,52%	1.395	65,99%	76	3,60%	28	1,32%	287	13,58%	0	0,00%	2.114
13. CIUDAD REAL	719	20,04%	2.064	57,53%	138	3,85%	25	0,70%	642	17,89%	0	0,00%	3.588
16. CUENCA	262	17,93%	970	66,39%	32	2,19%	23	1,57%	174	11,91%	0	0,00%	1.461
19. GUADALAJARA	140	27,94%	245	48,90%	25	4,99%	13	2,59%	78	15,57%	0	0,00%	501
45. TOLEDO	494	12,99%	2.709	71,21%	123	3,23%	66	1,74%	410	10,78%	2	0,05%	3.804

CC.AA. Y PROVINCIAS	ESTADO CIVIL												TOTAL nº
	SOLTERA		CASADA		VIUDA		DIVORCIADA		SEPARADA		NO CONSTA		
	nº	% (1)	nº	% (1)	nº	% (1)	nº	% (1)	nº	% (1)	nº	% (1)	
9. CATALUNYA	4.174	16,07%	15.210	58,57%	4.822	18,57%	495	1,91%	1.267	4,88%	0	0,00%	25.968
08. BARCELONA	3.164	16,71%	10.419	55,01%	3.908	20,63%	406	2,14%	1.043	5,51%	0	0,00%	18.940
17. GIRONA	349	21,69%	846	52,58%	294	18,27%	36	2,24%	84	5,22%	0	0,00%	1.609
25. LLEIDA	264	9,86%	2.078	77,60%	269	10,04%	22	0,82%	45	1,68%	0	0,00%	2.678
43. TARRAGONA	397	14,48%	1.867	68,11%	351	12,81%	31	1,13%	95	3,47%	0	0,00%	2.741
10. C. VALENCIANA	1.917	10,92%	12.089	68,85%	2.524	14,37%	424	2,41%	583	3,32%	22	0,13%	17.559
03. ALICANTE	600	10,53%	3.799	66,68%	904	15,87%	120	2,11%	266	4,67%	8	0,14%	5.697
12. CASTELLÓN	135	14,17%	609	63,90%	122	12,80%	13	1,36%	74	7,76%	0	0,00%	953
46. VALENCIA	1.182	10,84%	7.681	70,41%	1.498	13,73%	291	2,67%	243	2,23%	14	0,13%	10.909
11. EXTREMADURA	1.154	13,00%	6.370	71,73%	1.173	13,21%	59	0,66%	124	1,40%	0	0,00%	8.880
06. BADAJOZ	845	13,61%	4.363	70,26%	876	14,11%	46	0,74%	80	1,29%	0	0,00%	6.210
10. CÁCERES	309	11,57%	2.007	75,17%	297	11,12%	13	0,49%	44	1,65%	0	0,00%	2.670
12. GALICIA	11.005	51,02%	6.066	28,12%	2.843	13,18%	205	0,95%	517	2,40%	933	4,33%	21.569
15. A CORUÑA	5.170	51,43%	3.141	31,24%	1.216	12,10%	86	0,86%	208	2,07%	232	2,31%	10.053
27. LUGO	1.161	54,76%	603	28,44%	298	14,06%	20	0,94%	37	1,75%	1	0,05%	2.120
32. OURENSE	1.309	50,25%	722	27,72%	456	17,50%	38	1,46%	77	2,96%	3	0,12%	2.605
36. PONTEVEDRA	3.365	49,55%	1.600	23,56%	873	12,86%	61	0,90%	195	2,87%	697	10,26%	6.791
13. MADRID	3.062	20,23%	7.510	49,63%	3.311	21,88%	1.250	8,26%	0	0,00%	0	0,00%	15.133
28. MAORIO	3.062	20,23%	7.510	49,63%	3.311	21,88%	1.250	8,26%	0	0,00%	0	0,00%	15.133
14. MURCIA	514	12,48%	2.803	68,03%	143	3,47%	543	13,18%	117	2,84%	0	0,00%	4.120
30. MURCIA	514	12,48%	2.803	68,03%	143	3,47%	543	13,18%	117	2,84%	0	0,00%	4.120
15. NAVARRA	675	26,61%	1.360	53,61%	358	14,11%	70	2,76%	15	0,59%	59	2,33%	2.537
31. NAVARRA	675	26,61%	1.360	53,61%	358	14,11%	70	2,76%	15	0,59%	59	2,33%	2.537
16. PAÍS VASCO	957	23,16%	1.985	48,03%	777	18,80%	93	2,25%	284	6,87%	37	0,90%	4.133
01. ÁLAVA	123	26,97%	168	36,84%	80	17,54%	6	1,32%	42	9,21%	37	8,11%	456
20. GUIPÚZCOA	306	24,31%	601	47,74%	272	21,60%	22	1,75%	58	4,61%	0	0,00%	1.259
48. VIZCAYA	528	21,84%	1.216	50,29%	425	17,58%	65	2,69%	184	7,61%	0	0,00%	2.418
17. LA RIOJA	214	22,53%	553	58,21%	125	13,16%	10	1,05%	47	4,95%	1	0,11%	950
26. LA RIOJA	214	22,53%	553	58,21%	125	13,16%	10	1,05%	47	4,95%	1	0,11%	950
51. CEUTA	48	12,21%	142	36,13%	186	47,33%	7	1,78%	10	2,54%	0	0,00%	393
52. MELILLA	36	9,65%	106	28,42%	222	59,52%	7	1,88%	2	0,54%	0	0,00%	373
TOTAL ESTADO	39.117	19,60%	119.199	59,72%	28.716	14,39%	4.609	2,31%	6.875	3,44%	1.077	0,54%	199.593

Fuente: Fichero Técnico de Pensionistas no Contributivos del IMSERSO

(1) Calculado sobre el Total de cada provincia o Comunidad autónoma

PENSIÓN NO CONTRIBUTIVA DE JUBILACIÓN

PERFIL DEL PENSIONISTA A DICIEMBRE DE 2001
AMBOS SEXOS: ESTADO CIVIL

CC.AA. Y PROVINCIAS	ESTADO CIVIL												TOTAL n°
	SOLTERO/A		CASADO/A		VIUDO/A		DIVORCIADO/A		SEPARADO/A		NO CONSTA		
	n°	% (1)	n°	% (1)	n°	% (1)	n°	% (1)	n°	% (1)	n°	% (1)	
1. ANDALUCÍA	7.403	14,72%	35.137	69,85%	6.093	12,11%	872	1,73%	800	1,59%	0	0,00%	50.305
04. ALMERÍA	393	16,68%	1.586	67,32%	286	12,14%	26	1,10%	65	2,76%	0	0,00%	2.356
11. CÁDIZ	1.372	18,01%	4.859	63,80%	1.112	14,60%	62	0,81%	211	2,77%	0	0,00%	7.616
14. CÓRDOBA	696	13,47%	3.899	75,47%	445	8,61%	34	0,66%	92	1,78%	0	0,00%	5.166
18. GRANADA	776	16,79%	3.000	64,91%	681	14,73%	52	1,13%	113	2,44%	0	0,00%	4.622
21. HUELVA	490	12,77%	2.800	72,95%	434	11,31%	89	2,32%	25	0,65%	0	0,00%	3.838
23. JAÉN	535	10,71%	3.914	78,33%	433	8,67%	23	0,46%	92	1,84%	0	0,00%	4.997
29. MÁLAGA	1.462	16,07%	6.030	66,30%	1.204	13,24%	267	2,94%	132	1,45%	0	0,00%	9.095
41. SEVILLA	1.679	13,31%	9.049	71,73%	1.498	11,87%	319	2,53%	70	0,55%	0	0,00%	12.615
2. ARAGÓN	1.394	19,22%	4.699	64,80%	861	11,87%	81	1,12%	217	2,99%	0	0,00%	7.252
22. HUESCA	322	13,21%	1.870	76,70%	206	8,45%	5	0,21%	35	1,44%	0	0,00%	2.438
44. TERUEL	210	23,10%	605	66,56%	71	7,81%	6	0,66%	17	1,87%	0	0,00%	909
50. ZARAGOZA	862	22,07%	2.224	56,95%	584	14,96%	70	1,79%	165	4,23%	0	0,00%	3.905
3. ASTURIAS	1.568	29,31%	2.560	47,86%	854	15,97%	124	2,32%	243	4,54%	0	0,00%	5.349
33. ASTURIAS	1.568	29,31%	2.560	47,86%	854	15,97%	124	2,32%	243	4,54%	0	0,00%	5.349
4. ILLES BALEARS	743	21,59%	1.708	49,62%	600	17,43%	98	2,85%	288	8,37%	5	0,15%	3.442
07. ILLES BALEARS	743	21,59%	1.708	49,62%	600	17,43%	98	2,85%	288	8,37%	5	0,15%	3.442
5. CANARIAS	3.418	20,66%	9.103	55,03%	2.740	16,56%	260	1,57%	1.016	6,14%	5	0,03%	16.542
35. LAS PALMAS	1.258	21,08%	3.295	55,20%	908	15,21%	111	1,86%	393	6,58%	4	0,07%	5.969
38. S.C. TENERIFE	2.160	20,43%	5.808	54,93%	1.832	17,33%	149	1,41%	623	5,89%	1	0,01%	10.573
6. CANTABRIA	616	20,93%	1.937	65,82%	220	7,48%	119	4,04%	51	1,73%	0	0,00%	2.943
39. CANTABRIA	616	20,93%	1.937	65,82%	220	7,48%	119	4,04%	51	1,73%	0	0,00%	2.943
7. CASTILLA Y LEÓN	3.934	26,57%	8.454	57,10%	1.860	12,56%	135	0,91%	406	2,74%	17	0,11%	14.806
05. ÁVILA	333	22,16%	972	64,67%	155	10,31%	17	1,13%	26	1,73%	0	0,00%	1.503
09. BURGOS	528	35,72%	667	45,13%	221	14,95%	12	0,81%	49	3,32%	1	0,07%	1.478
24. LEÓN	707	27,53%	1.436	55,92%	323	12,58%	25	0,97%	77	3,00%	0	0,00%	2.568
34. PALENCIA	398	35,60%	543	48,57%	134	11,99%	8	0,72%	34	3,04%	1	0,09%	1.118
37. SALAMANCA	649	19,64%	2.174	65,80%	388	11,74%	29	0,88%	63	1,91%	1	0,03%	3.304
40. SEGOVIA	180	31,20%	284	49,22%	86	14,90%	6	1,04%	18	3,12%	3	0,52%	577
42. SORIA	189	46,21%	170	41,56%	39	9,54%	2	0,49%	9	2,20%	0	0,00%	409
47. VALLADOLID	552	24,45%	1.228	54,38%	344	15,23%	28	1,24%	96	4,25%	10	0,44%	2.258
49. ZAMORA	398	25,02%	980	61,60%	170	10,69%	8	0,50%	34	2,14%	1	0,06%	1.591
8. CAST.-LA MANCHA	2.602	20,24%	7.897	61,44%	452	3,52%	178	1,38%	1.720	13,38%	4	0,03%	12.853
02. ALBACETE	464	19,37%	1.501	62,65%	87	3,63%	33	1,38%	311	12,98%	0	0,00%	2.396
13. CIUDAD REAL	912	22,63%	2.240	55,58%	155	3,85%	30	0,74%	692	17,17%	1	0,02%	4.030
16. CUENCA	329	20,58%	1.022	63,91%	40	2,50%	24	1,50%	184	11,51%	0	0,00%	1.599
19. GUADALAJARA	192	32,65%	266	45,24%	29	4,93%	14	2,38%	86	14,63%	1	0,17%	588
45. TOLEDO	705	16,63%	2.868	67,64%	141	3,33%	77	1,82%	447	10,54%	2	0,05%	4.240

CC.AA. Y PROVINCIAS	ESTADO CIVIL												
	SOLTERO/A		CASADO/A		VIUDO/A		DIVORCIADO/A		SEPARADO/A		NO CONSTA		TOTAL
	nº	% (1)	nº	% (1)	nº	% (1)	nº	% (1)	nº	% (1)	nº	% (1)	nº
9. CATALUNYA	5.954	19,28%	17.399	56,34%	5.289	17,13%	642	2,08%	1.596	5,17%	0	0,00%	30.880
08. BARCELONA	4.443	19,59%	12.146	53,57%	4.268	18,82%	523	2,31%	1.295	5,71%	0	0,00%	22.675
17. GIRONA	505	25,38%	994	49,95%	335	16,83%	46	2,31%	110	5,53%	0	0,00%	1.990
25. LLEIDA	403	13,45%	2.201	73,44%	296	9,88%	33	1,10%	64	2,14%	0	0,00%	2.997
43. TARRAGONA	603	18,74%	2.058	63,95%	390	12,12%	40	1,24%	127	3,95%	0	0,00%	3.218
10. C. VALENCIANA	2.854	13,87%	13.563	65,93%	2.855	13,88%	541	2,63%	732	3,56%	26	0,13%	20.571
03. ALICANTE	926	13,45%	4.417	64,16%	1.032	14,99%	159	2,31%	341	4,95%	9	0,13%	6.884
12. CASTELLÓN	222	19,22%	684	59,22%	141	12,21%	17	1,47%	90	7,79%	1	0,09%	1.155
46. VALENCIA	1.706	13,61%	8.462	67,52%	1.682	13,42%	365	2,91%	301	2,40%	16	0,13%	12.532
11. EXTREMADURA	1.547	15,99%	6.649	68,71%	1.271	13,13%	65	0,67%	145	1,50%	0	0,00%	9.677
06. BADAJOZ	1.127	16,62%	4.570	67,39%	940	13,86%	49	0,72%	95	1,40%	0	0,00%	6.781
10. CÁCERES	420	14,50%	2.079	71,79%	331	11,43%	16	0,55%	50	1,73%	0	0,00%	2.896
12. GALICIA	13.167	49,72%	7.847	29,63%	3.292	12,43%	295	1,11%	717	2,71%	1.163	4,39%	26.481
15. A CORUÑA	5.862	50,06%	3.759	32,10%	1.374	11,73%	122	1,04%	271	2,31%	321	2,74%	11.709
27. LUGO	1.535	51,12%	991	33,00%	373	12,42%	39	1,30%	63	2,10%	2	0,07%	3.003
32. OURENSE	1.772	49,86%	1.058	29,77%	548	15,42%	52	1,46%	118	3,32%	6	0,17%	3.554
36. PONTEVEDRA	3.998	48,67%	2.039	24,82%	997	12,14%	82	1,00%	265	3,23%	834	10,15%	8.215
13. MADRID	3.951	21,60%	9.142	49,98%	3.617	19,77%	1.581	8,64%	0	0,00%	0	0,00%	18.291
28. MADRID	3.951	21,60%	9.142	49,98%	3.617	19,77%	1.581	8,64%	0	0,00%	0	0,00%	18.291
14. MURCIA	803	16,35%	3.147	64,07%	168	3,42%	622	12,66%	172	3,50%	0	0,00%	4.912
30. MURCIA	803	16,35%	3.147	64,07%	168	3,42%	622	12,66%	172	3,50%	0	0,00%	4.912
15. NAVARRA	675	26,61%	1.360	53,61%	358	14,11%	70	2,76%	15	0,59%	59	2,33%	2.537
31. NAVARRA	675	26,61%	1.360	53,61%	358	14,11%	70	2,76%	15	0,59%	59	2,33%	2.537
16. PAÍS VASCO	1.303	26,59%	2.256	46,03%	854	17,43%	111	2,26%	330	6,73%	47	0,96%	4.901
01. ÁLAVA	173	31,40%	186	33,76%	91	16,52%	6	1,09%	48	8,71%	47	8,53%	551
20. GUIPÚZCOA	401	27,67%	658	45,41%	291	20,08%	29	2,00%	70	4,83%	0	0,00%	1.449
48. VIZCAYA	729	25,13%	1.412	48,67%	472	16,27%	76	2,62%	212	7,31%	0	0,00%	2.901
17. LA RIOJA	274	25,00%	619	56,48%	134	12,23%	10	0,91%	56	5,11%	3	0,27%	1.096
26. LA RIOJA	274	25,00%	619	56,48%	134	12,23%	10	0,91%	56	5,11%	3	0,27%	1.096
51. CEUTA	72	12,63%	273	47,89%	201	35,26%	10	1,75%	14	2,46%	0	0,00%	570
52. MELILLA	53	9,28%	267	46,76%	238	41,68%	8	1,40%	5	0,88%	0	0,00%	571
TOTAL ESTADO	52.331	22,37%	134.017	57,28%	31.957	13,66%	5.822	2,49%	8.523	3,64%	1.329	0,57%	233.979

Fuente: Fichero Técnico de Pensionistas no Contributivos del IMSERSO

(1) Calculado sobre el Total de cada provincia o Comunidad autónoma

PENSIÓN NO CONTRIBUTIVA DE JUBILACIÓN

PERFIL DEL PENSIONISTA A DICIEMBRE DE 2001 NÚMERO DE CONVIVIENTES

CC.AA. Y PROVINCIAS	NÚMERO DE CONVIVIENTES														TOTAL nº
	NINGUNO		UNO		DOS		TRES		CUATRO		> DE CUATRO		NO CONSTA		
	nº	% (1)	nº	% (1)	nº	% (1)	nº	% (1)	nº	% (1)	nº	% (1)	nº	% (1)	
1. ANDALUCÍA	12.336	24,52%	7.580	15,07%	17.613	35,01%	6.225	12,37%	4.605	9,15%	1.946	3,87%	0	0,00%	50.305
04. ALMERÍA	718	30,48%	368	15,62%	701	29,75%	244	10,36%	231	9,80%	94	3,99%	0	0,00%	2.356
11. CÁDIZ	2.104	27,63%	1.308	17,17%	2.363	31,03%	979	12,85%	551	7,23%	311	4,08%	0	0,00%	7.616
14. CÓRDOBA	1.037	20,07%	738	14,29%	2.023	39,16%	640	12,39%	524	10,14%	204	3,95%	0	0,00%	5.166
18. GRANADA	1.426	30,85%	729	15,77%	1.625	35,16%	423	9,15%	318	6,88%	101	2,19%	0	0,00%	4.622
21. HUELVA	800	20,84%	485	12,64%	1.392	36,27%	534	13,91%	438	11,41%	189	4,92%	0	0,00%	3.838
23. JAÉN	892	17,85%	508	10,17%	2.408	48,19%	590	11,81%	406	8,12%	193	3,86%	0	0,00%	4.997
29. MÁLAGA	2.620	28,81%	1.590	17,48%	2.771	30,47%	1.054	11,59%	786	8,64%	274	3,01%	0	0,00%	9.095
41. SEVILLA	2.739	21,71%	1.854	14,70%	4.330	34,32%	1.761	13,96%	1.351	10,71%	580	4,60%	0	0,00%	12.615
2. ARAGÓN	0	0,00%	2.079	28,67%	859	11,85%	2.311	31,87%	884	12,19%	1.119	15,43%	0	0,00%	7.252
22. HUESCA	0	0,00%	472	19,36%	196	8,04%	724	29,70%	382	15,67%	664	27,24%	0	0,00%	2.438
44. TERUEL	0	0,00%	258	28,38%	97	10,67%	346	38,06%	99	10,89%	109	11,99%	0	0,00%	909
50. ZARAGOZA	0	0,00%	1.349	34,55%	566	14,49%	1.241	31,78%	403	10,32%	346	8,86%	0	0,00%	3.905
3. ASTURIAS	0	0,00%	2.081	38,90%	983	18,38%	1.236	23,11%	618	11,55%	431	8,06%	0	0,00%	5.349
33. ASTURIAS	0	0,00%	2.081	38,90%	983	18,38%	1.236	23,11%	618	11,55%	431	8,06%	0	0,00%	5.349
4. ILLES BALEARS	1.484	43,11%	730	21,21%	753	21,88%	259	7,52%	155	4,50%	61	1,77%	0	0,00%	3.442
07. ILLES BALEARS	1.484	43,11%	730	21,21%	753	21,88%	259	7,52%	155	4,50%	61	1,77%	0	0,00%	3.442
5. CANARIAS	5.369	32,46%	3.943	23,84%	4.585	27,72%	1.772	10,71%	618	3,74%	255	1,54%	0	0,00%	16.542
35. LAS PALMAS	1.939	32,48%	1.239	20,76%	1.795	30,07%	659	11,04%	235	3,94%	102	1,71%	0	0,00%	5.969
38. S.C. TENERIFE	3.430	32,44%	2.704	25,57%	2.790	26,39%	1.113	10,53%	383	3,62%	153	1,45%	0	0,00%	10.573
6. CANTABRIA	778	26,44%	379	12,88%	893	30,34%	472	16,04%	298	10,13%	123	4,18%	0	0,00%	2.943
39. CANTABRIA	778	26,44%	379	12,88%	893	30,34%	472	16,04%	298	10,13%	123	4,18%	0	0,00%	2.943
7. CASTILLA Y LEÓN	5.444	36,77%	2.100	14,18%	5.126	34,62%	1.365	9,22%	581	3,92%	190	1,28%	0	0,00%	14.806
05. ÁVILA	460	30,61%	196	13,04%	635	42,25%	150	9,98%	47	3,13%	15	1,00%	0	0,00%	1.503
09. BURGOS	719	48,65%	194	13,13%	409	27,67%	99	6,70%	41	2,77%	16	1,08%	0	0,00%	1.478
24. LEÓN	972	37,85%	441	17,17%	760	29,60%	250	9,74%	105	4,09%	40	1,56%	0	0,00%	2.568
34. PALENCIA	516	46,15%	134	11,99%	353	31,57%	76	6,80%	26	2,33%	13	1,16%	0	0,00%	1.118
37. SALAMANCA	997	30,18%	392	11,86%	1.353	40,95%	348	10,53%	179	5,42%	35	1,06%	0	0,00%	3.304
40. SEGOVIA	249	43,15%	80	13,86%	174	30,16%	45	7,80%	13	2,25%	16	2,77%	0	0,00%	577
42. SORIA	212	51,83%	41	10,02%	125	30,56%	17	4,16%	11	2,69%	3	0,73%	0	0,00%	409
47. VALLADOLID	794	35,16%	400	17,71%	718	31,80%	236	10,45%	84	3,72%	26	1,15%	0	0,00%	2.258
49. ZAMORA	525	33,00%	222	13,95%	599	37,65%	144	9,05%	75	4,71%	26	1,63%	0	0,00%	1.591
8. CAST.-LA MANCHA	0	0,00%	3.931	30,58%	1.706	13,27%	4.713	36,67%	1.355	10,54%	1.148	8,93%	0	0,00%	12.853
02. ALBACETE	0	0,00%	736	30,72%	270	11,27%	936	39,07%	282	11,77%	172	7,18%	0	0,00%	2.396
13. CIUDAD REAL	0	0,00%	1.437	35,66%	581	14,42%	1.207	29,95%	389	9,65%	416	10,32%	0	0,00%	4.030
16. CUENCA	0	0,00%	464	29,00%	237	14,81%	655	40,94%	145	9,06%	99	6,19%	0	0,00%	1.600
19. GUADALAJARA	0	0,00%	269	45,83%	85	14,48%	167	28,45%	38	6,47%	28	4,77%	0	0,00%	587
45. TOLEDO	0	0,00%	1.025	24,17%	533	12,57%	1.748	41,23%	501	11,82%	433	10,21%	0	0,00%	4.240

CC.AA. Y PROVINCIAS	NÚMERO DE CONVIVIENTES														
	NINGUNO		UNO		DOS		TRES		CUATRO		> DE CUATRO		NO CONSTA		TOTAL
	nº	% (1)	nº	% (1)	nº	% (1)	nº	% (1)	nº	% (1)	nº	% (1)	nº	% (1)	nº
9. CATALUNYA	0	0,00%	9.932	32,16%	6.072	19,66%	8.288	26,84%	3.344	10,83%	3.244	10,51%	0	0,00%	30.880
08. BARCELONA	0	0,00%	7.599	33,51%	4.813	21,23%	6.108	26,94%	2.251	9,93%	1.904	8,40%	0	0,00%	22.675
17. GIRONA	0	0,00%	817	41,06%	395	19,85%	454	22,81%	163	8,19%	161	8,09%	0	0,00%	1.990
25. LLEIDA	0	0,00%	591	19,72%	312	10,41%	854	28,50%	531	17,72%	709	23,66%	0	0,00%	2.997
43. TARRAGONA	0	0,00%	925	28,74%	552	17,15%	872	27,10%	399	12,40%	470	14,61%	0	0,00%	3.218
10. C. VALENCIANA	1	0,00%	5.641	27,42%	3.521	17,12%	6.477	31,49%	2.468	12,00%	2.463	11,97%	0	0,00%	20.571
03. ALICANTE	0	0,00%	1.987	28,86%	1.444	20,98%	2.203	32,00%	679	9,86%	571	8,29%	0	0,00%	6.884
12. CASTELLÓN	0	0,00%	406	35,15%	195	16,88%	317	27,45%	126	10,91%	111	9,61%	0	0,00%	1.155
46. VALENCIA	1	0,01%	3.248	25,92%	1.882	15,02%	3.957	31,58%	1.663	13,27%	1.781	14,21%	0	0,00%	12.532
11. EXTREMADURA	2.413	24,94%	1.071	11,07%	4.179	43,18%	1.173	12,12%	591	6,11%	250	2,58%	0	0,00%	9.677
06. BADAJOZ	1.709	25,20%	738	10,88%	2.823	41,63%	829	12,23%	478	7,05%	204	3,01%	0	0,00%	6.781
10. CÁCERES	704	24,31%	333	11,50%	1.356	46,82%	344	11,88%	113	3,90%	46	1,59%	0	0,00%	2.896
12. GALICIA	8.067	30,46%	5.081	19,19%	5.779	21,82%	3.521	13,30%	2.637	9,96%	1.396	5,27%	0	0,00%	26.481
15. A CORUÑA	3.064	26,17%	2.042	17,44%	2.701	23,07%	1.751	14,95%	1.382	11,80%	769	6,57%	0	0,00%	11.709
27. LUGO	1.161	38,66%	626	20,85%	632	21,05%	336	11,19%	160	5,33%	88	2,93%	0	0,00%	3.003
32. OURENSE	1.423	40,04%	921	25,91%	732	20,60%	297	8,36%	129	3,63%	52	1,46%	0	0,00%	3.554
36. PONTEVEDRA	2.419	29,45%	1.492	18,16%	1.714	20,86%	1.137	13,84%	965	11,76%	487	5,93%	0	0,00%	8.215
13. MADRID	7.253	39,65%	3.896	21,30%	4.431	24,23%	1.498	8,19%	746	4,08%	467	2,55%	0	0,00%	18.291
28. MADRID	7.253	39,65%	3.896	21,30%	4.431	24,23%	1.498	8,19%	746	4,08%	467	2,55%	0	0,00%	18.291
14. MURCIA	1.220	24,84%	0	0,00%	783	15,94%	1.551	31,58%	684	13,93%	674	13,72%	0	0,00%	4.912
30. MURCIA	1.220	24,84%	0	0,00%	783	15,94%	1.551	31,58%	684	13,93%	674	13,72%	0	0,00%	4.912
15. NAVARRA	2.537	100,00%	2.537	100,00%	2.537	100,00%	2.537	100,00%	2.537	100,00%	2.537	100,00%	2.537	100,00%	2.537
31. NAVARRA	2.537	100,00%	2.537	100,00%	2.537	100,00%	2.537	100,00%	2.537	100,00%	2.537	100,00%	2.537	100,00%	2.537
16. PAÍS VASCO	1.769	36,09%	899	18,34%	1.210	24,69%	552	11,26%	286	5,84%	185	3,77%	0	0,00%	4.901
01. ÁLAVA	0	0,00%	259	47,01%	67	12,16%	115	20,87%	45	8,17%	65	11,80%	0	0,00%	551
20. GUIPÚZCOA	609	42,03%	172	11,87%	386	26,64%	157	10,84%	95	6,56%	30	2,07%	0	0,00%	1.449
48. VIZCAYA	1.160	39,99%	468	16,13%	757	26,09%	280	9,65%	146	5,03%	90	3,10%	0	0,00%	2.901
17. LA RIOJA	416	37,96%	145	13,23%	349	31,84%	96	8,76%	60	5,47%	30	2,74%	0	0,00%	1.096
26. LA RIOJA	416	37,96%	145	13,23%	349	31,84%	96	8,76%	60	5,47%	30	2,74%	0	0,00%	1.096
51. CEUTA	0	0,00%	185	32,46%	109	19,12%	89	15,61%	48	8,42%	139	24,39%	0	0,00%	570
52. MELILLA	0	0,00%	182	31,87%	130	22,77%	85	14,89%	44	7,71%	130	22,77%	0	0,00%	571
TOTAL ESTADO	49.087	20,98%	52.392	22,39%	61.618	26,33%	44.220	18,90%	22.559	9,64%	16.788	7,18%	2.537	1,08%	233.979

Fuente: Fichero Técnico de Pensionistas no Contributivos del IMERSO

(1) Calculado sobre el Total de cada provincia o Comunidad autónoma

PNC DE INVALIDEZ: DISTRIBUCIÓN TERRITORIAL DEL PERFIL DEL PENSIONISTA

PENSIÓN NO CONTRIBUTIVA DE INVALIDEZ (*)

PERFIL DEL PENSIONISTA A DICIEMBRE DE 2001

HOMBRES: TRAMOS DE EDAD

CC.AA. Y PROVINCIAS	TRAMOS DE EDAD																				TOTAL nº
	18-24 Años		25-29 Años		30-34 Años		35-39 Años		40-44 Años		45-49 Años		50-54 Años		55-59 Años		60-64 Años		NO CONSTA		
	nº	% (1)	nº	% (1)	nº	% (1)	nº	% (1)	nº	% (1)	nº	% (1)	nº	% (1)	nº	% (1)	nº	% (1)	nº	% (1)	
1. ANDALUCÍA	1.834	9,72%	2.353	12,47%	2.924	15,50%	3.224	17,09%	2.604	13,81%	1.770	9,38%	1.392	7,38%	1.406	7,45%	1.354	7,18%	1	0,01%	18.862
04. ALMERÍA	100	8,31%	150	12,46%	169	14,04%	192	15,95%	173	14,37%	119	9,88%	111	9,22%	104	8,64%	86	7,14%	0	0,00%	1.204
11. CÁDIZ	291	7,97%	442	12,10%	586	16,04%	673	18,42%	535	14,65%	346	9,47%	251	6,87%	272	7,45%	257	7,04%	0	0,00%	3.653
14. CÓRDOBA	194	11,04%	219	12,46%	299	17,01%	303	17,24%	241	13,71%	148	8,42%	121	6,88%	128	7,28%	105	5,97%	0	0,00%	1.758
18. GRANADA	228	11,10%	247	12,03%	315	15,34%	402	19,57%	295	14,36%	192	9,35%	138	6,72%	122	5,94%	115	5,60%	0	0,00%	2.054
21. HUELVA	174	12,24%	163	11,46%	230	16,17%	219	15,40%	187	13,15%	138	9,70%	116	8,16%	101	7,10%	94	6,61%	0	0,00%	1.422
23. JAÉN	138	11,68%	163	13,79%	184	15,57%	204	17,26%	150	12,69%	96	8,12%	86	7,28%	71	6,01%	90	7,61%	0	0,00%	1.182
29. MÁLAGA	300	8,71%	437	12,69%	500	14,51%	548	15,91%	435	12,63%	314	9,11%	286	8,30%	294	8,53%	330	9,58%	1	0,03%	3.445
41. SEVILLA	409	9,87%	532	12,84%	641	15,47%	683	16,48%	588	14,19%	417	10,06%	283	6,83%	314	7,58%	277	6,68%	0	0,00%	4.144
2. ARAGÓN	109	7,92%	153	11,11%	211	15,32%	214	15,54%	177	12,85%	137	9,95%	117	8,50%	132	9,59%	127	9,22%	0	0,00%	1.377
22. HUESCA	32	10,77%	34	11,45%	46	15,49%	44	14,81%	30	10,10%	34	11,45%	25	8,42%	32	10,77%	20	6,73%	0	0,00%	297
44. TERUEL	15	9,43%	14	8,81%	26	16,35%	22	13,84%	22	13,84%	15	9,43%	14	8,81%	15	9,43%	16	10,06%	0	0,00%	159
50. ZARAGOZA	62	6,73%	105	11,40%	139	15,09%	148	16,07%	125	13,57%	88	9,55%	78	8,47%	85	9,23%	91	9,88%	0	0,00%	921
3. ASTURIAS	138	6,29%	250	11,39%	316	14,40%	342	15,58%	330	15,03%	225	10,25%	211	9,61%	199	9,07%	184	8,38%	0	0,00%	2.195
33. ASTURIAS	138	6,29%	250	11,39%	316	14,40%	342	15,58%	330	15,03%	225	10,25%	211	9,61%	199	9,07%	184	8,38%	0	0,00%	2.195
4. ILLES BALEARS	115	8,46%	130	9,56%	204	15,00%	195	14,34%	167	12,28%	128	9,41%	137	10,07%	149	10,96%	135	9,93%	0	0,00%	1.360
07. ILLES BALEARS	115	8,46%	130	9,56%	204	15,00%	195	14,34%	167	12,28%	128	9,41%	137	10,07%	149	10,96%	135	9,93%	0	0,00%	1.360
5. CANARIAS	472	7,31%	665	10,30%	864	13,38%	977	15,13%	809	12,53%	742	11,49%	618	9,57%	634	9,82%	678	10,50%	0	0,00%	6.459
35. LAS PALMAS	135	5,76%	214	9,14%	332	14,18%	379	16,18%	336	14,35%	271	11,57%	214	9,14%	223	9,52%	238	10,16%	0	0,00%	2.342
38. S.C. TENERIFE	337	8,19%	451	10,95%	532	12,92%	598	14,53%	473	11,49%	471	11,44%	404	9,81%	411	9,98%	440	10,69%	0	0,00%	4.117
6. CANTABRIA	124	9,38%	145	10,97%	192	14,52%	222	16,79%	188	14,22%	161	12,18%	109	8,25%	90	6,81%	91	6,88%	0	0,00%	1.322
39. CANTABRIA	124	9,38%	145	10,97%	192	14,52%	222	16,79%	188	14,22%	161	12,18%	109	8,25%	90	6,81%	91	6,88%	0	0,00%	1.322
7. CASTILLA Y LEÓN	327	6,29%	479	9,22%	748	14,39%	806	15,51%	763	14,68%	615	11,83%	530	10,20%	454	8,73%	469	9,02%	7	0,13%	5.198
05. ÁVILA	33	7,52%	36	8,20%	65	14,81%	67	15,26%	52	11,85%	49	11,16%	44	10,02%	50	11,39%	43	9,79%	0	0,00%	439
09. BURGOS	40	6,03%	60	9,05%	104	15,69%	109	16,44%	96	14,48%	78	11,76%	74	11,16%	46	6,94%	56	8,45%	0	0,00%	663
24. LEÓN	81	6,09%	145	10,90%	190	14,29%	211	15,86%	186	13,98%	160	12,03%	127	9,55%	124	9,32%	106	7,97%	0	0,00%	1.330
34. PALENCIA	12	2,80%	35	8,18%	47	10,98%	57	13,32%	62	14,49%	72	16,82%	53	12,38%	49	11,45%	41	9,58%	0	0,00%	428
37. SALAMANCA	55	7,63%	48	6,66%	99	13,73%	111	15,40%	111	15,40%	77	10,68%	74	10,26%	59	8,18%	86	11,93%	1	0,14%	721
40. SEGOVIA	8	3,57%	18	8,04%	27	12,05%	33	14,73%	39	17,41%	28	12,50%	25	11,16%	14	6,25%	30	13,39%	2	0,89%	224
42. SORIA	7	6,86%	14	13,73%	16	15,69%	8	7,84%	10	9,80%	17	16,67%	13	12,75%	9	8,82%	8	7,84%	0	0,00%	102
47. VALLADOLID	67	8,14%	83	10,09%	132	16,04%	142	17,25%	117	14,22%	80	9,72%	75	9,11%	69	8,38%	55	6,68%	3	0,36%	823
49. ZAMORA	24	5,13%	40	8,55%	68	14,53%	68	14,53%	90	19,23%	54	11,54%	45	9,62%	34	7,26%	44	9,40%	1	0,21%	468
8. CAST.-LA MANCHA	307	8,87%	402	11,62%	493	14,24%	586	16,93%	488	14,10%	336	9,71%	294	8,49%	278	8,03%	277	8,00%	0	0,00%	3.461
02. ALBACETE	63	8,55%	111	15,06%	112	15,20%	122	16,55%	92	12,48%	66	8,96%	61	8,28%	49	6,65%	61	8,28%	0	0,00%	737
13. CIUDAD REAL	106	9,51%	130	11,66%	175	15,70%	183	16,41%	170	15,25%	103	9,24%	93	8,34%	81	7,26%	74	6,64%	0	0,00%	1.115
16. CUENCA	53	10,71%	41	8,28%	62	12,53%	97	19,60%	65	13,13%	40	8,08%	41	8,28%	40	8,08%	56	11,31%	0	0,00%	495
19. GUADALAJARA	12	5,91%	23	11,33%	29	14,29%	36	17,73%	25	12,32%	25	12,32%	13	6,40%	20	9,85%	20	9,85%	0	0,00%	203
45. TOLEDO	73	8,01%	97	10,65%	115	12,62%	148	16,25%	136	14,93%	102	11,20%	86	9,44%	88	9,66%	66	7,24%	0	0,00%	911

C.C.AA. Y PROVINCIAS	TRAMOS DE EDAD																				TOTAL
	18-24 Años		25-29 Años		30-34 Años		35-39 Años		40-44 Años		45-49 Años		50-54 Años		55-59 Años		60-64 Años		NO CONSTA		
	nº	% (1)	nº	% (1)	nº	% (1)	nº	% (1)	nº	% (1)	nº	% (1)	nº	% (1)	nº	% (1)	nº	% (1)	nº	% (1)	
9. CATALUNYA	716	6,64%	1.155	10,72%	1.572	14,59%	1.907	17,69%	1.487	13,80%	1.131	10,49%	1.013	9,40%	953	8,84%	844	7,83%	0	0,00%	10.778
08. BARCELONA	530	6,48%	902	11,03%	1.238	15,14%	1.455	17,80%	1.133	13,86%	839	10,26%	743	9,09%	724	8,86%	611	7,47%	0	0,00%	8.175
17. GIRONA	45	7,26%	53	8,55%	70	11,29%	100	16,13%	92	14,84%	79	12,74%	71	11,45%	55	8,87%	55	8,87%	0	0,00%	620
25. LLEIDA	39	6,84%	53	9,30%	81	14,21%	109	19,12%	78	13,68%	57	10,00%	48	8,42%	56	9,82%	49	8,60%	0	0,00%	570
43. TARRAGONA	102	7,22%	147	10,40%	183	12,95%	243	17,20%	184	13,02%	156	11,04%	151	10,69%	118	8,35%	129	9,13%	0	0,00%	1.413
10. C. VALENCIANA	541	7,45%	857	11,80%	1.081	14,88%	1.281	17,63%	942	12,97%	686	9,44%	659	9,07%	608	8,37%	606	8,34%	3	0,04%	7.264
03. ALICANTE	215	8,19%	332	12,65%	424	16,15%	461	17,56%	332	12,65%	222	8,46%	227	8,65%	212	8,08%	199	7,58%	1	0,04%	2.625
12. CASTELLÓN	64	9,33%	89	12,97%	98	14,29%	121	17,64%	73	10,64%	56	8,16%	69	10,06%	68	9,91%	48	7,00%	0	0,00%	686
46. VALENCIA	262	6,63%	436	11,03%	559	14,14%	699	17,68%	537	13,58%	408	10,32%	363	9,18%	328	8,30%	359	9,08%	2	0,05%	3.953
11. EXTREMADURA	248	10,87%	281	12,32%	318	13,94%	355	15,56%	303	13,28%	225	9,86%	179	7,85%	200	8,77%	172	7,54%	0	0,00%	2.281
06. BADAJOZ	165	10,74%	197	12,82%	214	13,92%	236	15,35%	198	12,88%	140	9,11%	121	7,87%	150	9,76%	116	7,55%	0	0,00%	1.537
10. CÁCERES	83	11,16%	84	11,29%	104	13,98%	119	15,99%	105	14,11%	85	11,42%	58	7,80%	50	6,72%	56	7,53%	0	0,00%	744
12. GALICIA	628	6,88%	814	8,92%	1.126	12,34%	1.269	13,90%	1.210	13,26%	1.090	11,94%	1.006	11,02%	1.043	11,43%	941	10,31%	0	0,00%	9.127
15. A CORUÑA	257	7,13%	314	8,71%	487	13,51%	499	13,84%	463	12,84%	424	11,76%	403	11,18%	407	11,29%	351	9,74%	0	0,00%	3.605
27. LUGO	62	5,64%	73	6,64%	111	10,09%	121	11,00%	146	13,27%	144	13,09%	128	11,64%	147	13,36%	168	15,27%	0	0,00%	1.100
32. OURENSE	113	7,44%	112	7,38%	143	9,42%	184	12,12%	192	12,65%	205	13,50%	184	12,12%	197	12,98%	188	12,38%	0	0,00%	1.518
36. PONTEVEDRA	196	6,75%	315	10,85%	385	13,26%	465	16,01%	409	14,08%	317	10,92%	291	10,02%	292	10,06%	234	8,06%	0	0,00%	2.904
13. MADRID	365	6,00%	550	9,05%	846	13,91%	1.193	19,62%	986	16,22%	612	10,07%	530	8,72%	536	8,82%	462	7,60%	0	0,00%	6.080
28. MADRID	365	6,00%	550	9,05%	846	13,91%	1.193	19,62%	986	16,22%	612	10,07%	530	8,72%	536	8,82%	462	7,60%	0	0,00%	6.080
14. MURCIA	280	9,69%	326	11,28%	445	15,40%	459	15,88%	361	12,49%	280	9,69%	250	8,65%	235	8,13%	254	8,79%	0	0,00%	2.890
30. MURCIA	280	9,69%	326	11,28%	445	15,40%	459	15,88%	361	12,49%	280	9,69%	250	8,65%	235	8,13%	254	8,79%	0	0,00%	2.890
15. NAVARRA	-	-	-	-	-	-	-	-	-	-	-	-	-	-	-	-	-	-	-	-	-
31. NAVARRA	-	-	-	-	-	-	-	-	-	-	-	-	-	-	-	-	-	-	-	-	-
16. PAÍS VASCO	196	7,84%	307	12,28%	428	17,03%	542	21,67%	380	15,19%	212	8,48%	159	6,36%	144	5,76%	134	5,36%	1	0,04%	2.501
01. ÁLAVA	17	6,75%	21	8,33%	37	14,68%	56	22,22%	35	13,89%	27	10,71%	17	6,75%	23	9,13%	18	7,14%	1	0,40%	252
20. GUIPÚZCOA	47	7,63%	80	12,99%	100	16,23%	131	21,27%	89	14,45%	54	8,77%	47	7,63%	34	5,52%	34	5,52%	0	0,00%	616
48. VIZCAYA	132	8,08%	206	12,61%	289	17,70%	355	21,74%	256	15,68%	131	8,02%	95	5,82%	87	5,33%	82	5,02%	0	0,00%	1.633
17. LA RIOJA	25	6,05%	44	10,65%	43	10,41%	60	14,53%	67	16,22%	43	10,41%	45	10,90%	52	12,59%	34	8,23%	0	0,00%	413
26. LA RIOJA	25	6,05%	44	10,65%	43	10,41%	60	14,53%	67	16,22%	43	10,41%	45	10,90%	52	12,59%	34	8,23%	0	0,00%	413
51. CEUTA	29	7,49%	40	10,34%	44	11,37%	70	18,09%	53	13,70%	44	11,37%	29	7,49%	41	10,59%	37	9,56%	0	0,00%	387
52. MELILLA	40	8,89%	32	7,11%	41	9,11%	68	15,11%	64	14,22%	58	12,89%	29	6,44%	35	7,78%	83	18,44%	0	0,00%	450
TOTAL ESTADO	6.494	7,88%	8.983	10,90%	11.894	14,43%	13.770	16,71%	11.379	13,81%	8.495	10,31%	7.307	8,87%	7.189	8,72%	6.882	8,35%	12	0,01%	82.405

Fuente: Fichero Técnico de Pensionistas no Contributivos del IMSERSO

(1) Calculado sobre el Total de cada provincia o Comunidad autónoma

(*) Se incluyen los beneficiarios menores de 65 años

PENSIÓN NO CONTRIBUTIVA DE INVALIDEZ (*)

PERFIL DEL PENSIONISTA A DICIEMBRE DE 2001
MUJERES: TRAMOS DE EDAD

CC.AA. Y PROVINCIAS	TRAMOS DE EDAD																				TOTAL n°
	18-24 Años		25-29 Años		30-34 Años		35-39 Años		40-44 Años		45-49 Años		50-54 Años		55-59 Años		60-64 Años		NO CONSTA		
	n°	% (1)	n°	% (1)	n°	% (1)	n°	% (1)	n°	% (1)	n°	% (1)	n°	% (1)	n°	% (1)	n°	% (1)	n°	% (1)	
1. ANDALUCÍA	1.319	4,52%	1.769	6,06%	2.295	7,87%	2.915	9,99%	2.946	10,10%	3.079	10,55%	3.853	13,21%	5.087	17,44%	5.907	20,25%	3	0,01%	29.173
04. ALMERÍA	81	3,99%	121	5,95%	132	6,50%	175	8,61%	193	9,50%	209	10,29%	253	12,45%	356	17,52%	512	25,20%	0	0,00%	2.032
11. CÁDIZ	192	3,64%	282	5,34%	418	7,92%	534	10,11%	575	10,89%	628	11,89%	754	14,28%	915	17,33%	982	18,60%	0	0,00%	5.280
14. CÓRDOBA	126	5,75%	169	7,71%	235	10,72%	276	12,59%	252	11,49%	236	10,76%	253	11,54%	335	15,28%	311	14,18%	0	0,00%	2.193
18. GRANADA	190	7,08%	203	7,56%	264	9,84%	328	12,22%	305	11,36%	302	11,25%	272	10,13%	391	14,57%	429	15,98%	0	0,00%	2.684
21. HUELVA	117	5,01%	144	6,16%	170	7,27%	225	9,63%	222	9,50%	243	10,40%	356	15,23%	381	16,30%	479	20,50%	0	0,00%	2.337
23. JAÉN	103	5,52%	130	6,96%	173	9,27%	212	11,36%	196	10,50%	197	10,55%	183	9,80%	283	15,16%	390	20,89%	0	0,00%	1.867
29. MÁLAGA	218	3,27%	346	5,19%	405	6,08%	531	7,97%	546	8,19%	630	9,45%	968	14,52%	1.367	20,51%	1.651	24,77%	3	0,05%	6.665
41. SEVILLA	292	4,78%	374	6,12%	498	8,14%	634	10,37%	657	10,74%	634	10,37%	814	13,31%	1.059	17,32%	1.153	18,86%	0	0,00%	6.115
2. ARAGÓN	77	4,24%	112	6,17%	190	10,47%	205	11,29%	236	13,00%	236	13,00%	230	12,67%	267	14,71%	262	14,44%	0	0,00%	1.815
22. HUESCA	16	3,83%	20	4,78%	43	10,29%	48	11,48%	47	11,24%	52	12,44%	54	12,92%	67	16,03%	71	16,99%	0	0,00%	418
44. TERUEL	7	4,22%	17	10,24%	17	10,24%	10	6,02%	20	12,05%	25	15,06%	19	11,45%	23	13,86%	28	16,87%	0	0,00%	166
50. ZARAGOZA	54	4,39%	75	6,09%	130	10,56%	147	11,94%	169	13,73%	159	12,92%	157	12,75%	177	14,38%	163	13,24%	0	0,00%	1.231
3. ASTURIAS	119	3,55%	164	4,90%	270	8,06%	340	10,15%	390	11,64%	438	13,07%	540	16,12%	566	16,90%	523	15,61%	0	0,00%	3.350
33. ASTURIAS	119	3,55%	164	4,90%	270	8,06%	340	10,15%	390	11,64%	438	13,07%	540	16,12%	566	16,90%	523	15,61%	0	0,00%	3.350
4. ILLES BALEARIS	82	3,59%	134	5,87%	208	9,11%	254	11,13%	244	10,69%	264	11,57%	306	13,41%	395	17,31%	395	17,31%	0	0,00%	2.282
07. ILLES BALEARIS	82	3,59%	134	5,87%	208	9,11%	254	11,13%	244	10,69%	264	11,57%	306	13,41%	395	17,31%	395	17,31%	0	0,00%	2.282
5. CANARIAS	386	3,08%	574	4,58%	789	6,30%	1.012	8,08%	1.158	9,24%	1.264	10,09%	1.733	13,83%	2.561	20,44%	3.051	24,35%	0	0,00%	12.528
35. LAS PALMAS	102	2,38%	188	4,39%	275	6,42%	380	8,87%	429	10,01%	460	10,73%	611	14,26%	873	20,37%	968	22,59%	0	0,00%	4.286
38. S.C. TENERIFE	284	3,45%	386	4,68%	514	6,24%	632	7,67%	729	8,84%	804	9,75%	1.122	13,61%	1.688	20,48%	2.083	25,27%	0	0,00%	8.242
6. CANTABRIA	94	5,25%	109	6,09%	161	8,99%	242	13,51%	238	13,29%	250	13,96%	220	12,28%	251	14,01%	225	12,56%	1	0,06%	1.791
39. CANTABRIA	94	5,25%	109	6,09%	161	8,99%	242	13,51%	238	13,29%	250	13,96%	220	12,28%	251	14,01%	225	12,56%	1	0,06%	1.791
7. CASTILLA Y LEÓN	271	4,14%	410	6,27%	586	8,96%	820	12,54%	860	13,15%	814	12,45%	850	13,00%	880	13,46%	1.040	15,90%	9	0,14%	6.540
05. ÁVILA	23	3,58%	26	4,04%	53	8,24%	71	11,04%	76	11,82%	78	12,13%	95	14,77%	102	15,86%	119	18,51%	0	0,00%	643
09. BURGOS	36	4,49%	49	6,11%	81	10,10%	128	15,96%	127	15,84%	85	10,60%	101	12,59%	91	11,35%	104	12,97%	0	0,00%	802
24. LEÓN	59	3,66%	100	6,20%	168	10,42%	203	12,59%	200	12,40%	214	13,27%	206	12,77%	204	12,65%	258	16,00%	1	0,06%	1.613
34. PALENCIA	17	3,69%	27	5,86%	32	6,94%	52	11,28%	58	12,58%	76	16,49%	58	12,58%	63	13,67%	78	16,92%	0	0,00%	461
37. SALAMANCA	35	4,21%	52	6,25%	77	9,25%	115	13,82%	112	13,46%	92	11,06%	96	11,54%	125	15,02%	127	15,26%	1	0,12%	832
40. SEGOVIA	15	4,60%	37	11,35%	30	9,20%	32	9,82%	35	10,74%	40	12,27%	40	12,27%	49	15,03%	44	13,50%	4	1,23%	326
42. SORIA	6	4,14%	12	8,28%	11	7,59%	13	8,97%	14	9,66%	16	11,03%	15	10,34%	29	20,00%	29	20,00%	0	0,00%	145
47. VALLADOLID	61	5,51%	71	6,41%	89	8,03%	138	12,45%	163	14,71%	134	12,09%	154	13,90%	133	12,00%	163	14,71%	2	0,18%	1.108
49. ZAMORA	19	3,11%	36	5,90%	45	7,38%	68	11,15%	75	12,30%	79	12,95%	85	13,93%	84	13,77%	118	19,34%	1	0,16%	610
8. CAST.-LA MANCHA	274	5,03%	318	5,84%	446	8,19%	547	10,04%	654	12,01%	582	10,69%	702	12,89%	905	16,62%	1.016	18,66%	2	0,04%	5.446
02. ALBACETE	66	5,03%	83	6,33%	95	7,24%	133	10,14%	153	11,66%	134	10,21%	183	13,95%	213	16,23%	252	19,21%	0	0,00%	1.312
13. CIUDAD REAL	95	5,66%	103	6,14%	155	9,24%	180	10,73%	208	12,40%	183	10,91%	207	12,34%	264	15,73%	281	16,75%	2	0,12%	1.678
16. CUENCA	43	5,33%	40	4,96%	59	7,31%	79	9,79%	90	11,15%	73	9,05%	111	13,75%	129	15,99%	183	22,68%	0	0,00%	807
19. GUADALAJARA	6	2,21%	18	6,64%	26	9,59%	29	10,70%	34	12,55%	36	13,28%	35	12,92%	40	14,76%	47	17,34%	0	0,00%	271
45. TOLEDO	64	4,64%	74	5,37%	111	8,06%	126	9,14%	169	12,26%	156	11,32%	166	12,05%	259	18,80%	253	18,36%	0	0,00%	1.378

CC.AA. Y PROVINCIAS	TRAMOS DE EDAD																				TOTAL
	18-24 Años		25-29 Años		30-34 Años		35-39 Años		40-44 Años		45-49 Años		50-54 Años		55-59 Años		60-64 Años		NO CONSTA		
	nº	% (1)	nº	% (1)	nº	% (1)	nº	% (1)	nº	% (1)	nº	% (1)	nº	% (1)	nº	% (1)	nº	% (1)	nº	% (1)	
9. CATALUNYA	535	3,83%	884	6,33%	1.260	9,03%	1.679	12,03%	1.579	11,31%	1.634	11,70%	1.908	13,67%	2.251	16,12%	2.229	15,97%	1	0,01%	13.960
08. BARCELONA	403	3,90%	689	6,66%	973	9,41%	1.266	12,24%	1.175	11,36%	1.164	11,26%	1.410	13,64%	1.654	16,00%	1.605	15,52%	1	0,01%	10.340
17. GIRONA	26	2,85%	41	4,50%	69	7,57%	91	9,99%	101	11,09%	120	13,17%	132	14,49%	164	18,00%	167	18,33%	0	0,00%	911
25. LLEIDA	34	4,23%	36	4,48%	60	7,46%	81	10,07%	79	9,83%	101	12,56%	125	15,55%	144	17,91%	144	17,91%	0	0,00%	804
43. TARRAGONA	72	3,78%	118	6,19%	158	8,20%	241	12,65%	224	11,76%	249	13,07%	241	12,65%	289	15,17%	313	16,43%	0	0,00%	1.905
10. C. VALENCIANA	386	3,19%	670	5,54%	986	8,16%	1.243	10,28%	1.292	10,69%	1.282	10,61%	1.708	14,13%	2.070	17,13%	2.446	20,24%	3	0,02%	12.086
03. ALICANTE	149	3,79%	263	6,69%	337	8,57%	415	10,55%	435	11,06%	414	10,53%	495	12,59%	646	16,43%	778	19,79%	0	0,00%	3.932
12. CASTELLÓN	54	3,93%	87	6,34%	115	8,38%	157	11,43%	176	12,82%	139	10,12%	198	14,42%	222	16,17%	225	16,39%	0	0,00%	1.373
46. VALENCIA	183	2,70%	320	4,72%	534	7,87%	671	9,90%	681	10,04%	729	10,75%	1.015	14,97%	1.202	17,73%	1.443	21,28%	3	0,04%	6.781
11. EXTREMADURA	197	5,62%	244	6,96%	322	9,19%	381	10,87%	387	11,04%	363	10,36%	434	12,38%	568	16,21%	609	17,38%	0	0,00%	3.505
06. BADAJOZ	123	5,02%	171	6,98%	232	9,47%	264	10,78%	267	10,90%	245	10,00%	324	13,23%	398	16,25%	425	17,35%	0	0,00%	2.449
10. CÁCERES	74	7,01%	73	6,91%	90	8,52%	117	11,08%	120	11,36%	118	11,17%	110	10,42%	170	16,10%	184	17,42%	0	0,00%	1.056
12. GALICIA	503	4,02%	640	5,11%	925	7,38%	1.125	8,98%	1.272	10,15%	1.426	11,38%	1.691	13,50%	2.353	18,78%	2.589	20,67%	3	0,02%	12.527
15. A CORUÑA	194	3,57%	253	4,66%	350	6,44%	472	8,69%	572	10,53%	605	11,14%	751	13,82%	1.066	19,62%	1.167	21,48%	3	0,06%	5.433
27. LUGO	56	4,30%	60	4,61%	95	7,30%	130	9,98%	141	10,83%	160	12,29%	173	13,29%	224	17,20%	263	20,20%	0	0,00%	1.302
32. OURENSE	66	4,10%	86	5,34%	124	7,70%	160	9,94%	170	10,56%	198	12,30%	185	11,49%	306	19,01%	315	19,57%	0	0,00%	1.610
36. PONTEVEDRA	187	4,47%	241	5,76%	356	8,51%	363	8,68%	389	9,30%	463	11,07%	582	13,92%	757	18,10%	844	20,18%	0	0,00%	4.182
13. MADRID	261	3,46%	434	5,75%	721	9,55%	1.007	13,33%	902	11,94%	930	12,31%	985	13,04%	1.172	15,52%	1.141	15,11%	0	0,00%	7.553
28. MAORID	261	3,46%	434	5,75%	721	9,55%	1.007	13,33%	902	11,94%	930	12,31%	985	13,04%	1.172	15,52%	1.141	15,11%	0	0,00%	7.553
14. MURCIA	210	3,79%	238	4,30%	409	7,39%	435	7,86%	467	8,43%	511	9,23%	741	13,38%	986	17,81%	1.540	27,81%	0	0,00%	5.537
30. MURCIA	210	3,79%	238	4,30%	409	7,39%	435	7,86%	467	8,43%	511	9,23%	741	13,38%	986	17,81%	1.540	27,81%	0	0,00%	5.537
15. NAVARRA	37	4,51%	57	6,95%	99	12,07%	121	14,76%	86	10,49%	85	10,37%	107	13,05%	122	14,88%	106	12,93%	0	0,00%	820
31. NAVARRA	37	4,51%	57	6,95%	99	12,07%	121	14,76%	86	10,49%	85	10,37%	107	13,05%	122	14,88%	106	12,93%	0	0,00%	820
16. PAÍS VASCO	128	4,77%	213	7,94%	343	12,78%	424	15,80%	353	13,15%	274	10,21%	304	11,33%	346	12,89%	299	11,14%	0	0,00%	2.684
01. ÁLAVA	12	5,50%	13	5,96%	30	13,76%	35	16,06%	24	11,01%	20	9,17%	28	12,84%	28	12,84%	28	12,84%	0	0,00%	218
20. GUIPÚZCOA	30	4,27%	49	6,98%	78	11,11%	105	14,96%	85	12,11%	71	10,11%	81	11,54%	108	15,38%	95	13,53%	0	0,00%	702
48. VIZCAYA	86	4,88%	151	8,56%	235	13,32%	284	16,10%	244	13,83%	183	10,37%	195	11,05%	210	11,90%	176	9,98%	0	0,00%	1.764
17. LA RIOJA	24	4,40%	35	6,41%	47	8,61%	52	9,52%	66	12,09%	52	9,52%	62	11,36%	92	16,85%	116	21,25%	0	0,00%	546
26. LA RIOJA	24	4,40%	35	6,41%	47	8,61%	52	9,52%	66	12,09%	52	9,52%	62	11,36%	92	16,85%	116	21,25%	0	0,00%	546
51. CEUTA	26	4,59%	25	4,42%	35	6,18%	50	8,83%	57	10,07%	75	13,25%	85	15,02%	84	14,84%	129	22,79%	0	0,00%	566
52. MELILLA	22	2,05%	34	3,17%	49	4,58%	93	8,68%	130	12,14%	161	15,03%	156	14,57%	176	16,43%	250	23,34%	0	0,00%	1.071
TOTAL ESTADO	4.951	4,00%	7.064	5,71%	10.141	8,19%	12.945	10,46%	13.317	10,76%	13.720	11,08%	16.615	13,42%	21.132	17,07%	23.873	19,29%	22	0,02%	123.780

Fuente: Fichero Técnico de Pensionistas no Contributivos del IMSERSO

(1) Calculado sobre el Total de cada provincia o Comunidad autónoma

(*) Se incluyen los beneficiarios menores de 65 años

PENSIÓN NO CONTRIBUTIVA DE INVALIDEZ (*)

PERFIL DEL PENSIONISTA A DICIEMBRE DE 2001

AMBOS SEXOS: TRAMOS DE EDAD

CC.AA. Y PROVINCIAS	TRAMOS DE EDAD																				
	18-24 Años		25-29 Años		30-34 Años		35-39 Años		40-44 Años		45-49 Años		50-54 Años		55-59 Años		60-64 Años		NO CONSTA		TOTAL
	nº	% (1)	nº	% (1)	nº	% (1)	nº	% (1)	nº	% (1)	nº	% (1)	nº	% (1)	nº	% (1)	nº	% (1)	nº	% (1)	nº
1. ANDALUCÍA	3.153	6,56%	4.122	8,58%	5.219	10,86%	6.139	12,78%	5.550	11,55%	4.849	10,09%	5.245	10,92%	6.493	13,52%	7.261	15,12%	4	0,01%	48.035
04. ALMERÍA	181	5,59%	271	8,37%	301	9,30%	367	11,34%	366	11,31%	328	10,14%	364	11,25%	460	14,22%	598	18,48%	0	0,00%	3.236
11. CÁDIZ	483	5,41%	724	8,10%	1.004	11,24%	1.207	13,51%	1.110	12,43%	974	10,90%	1.005	11,25%	1.187	13,29%	1.239	13,87%	0	0,00%	8.933
14. CÓRDOBA	320	8,10%	388	9,82%	534	13,52%	579	14,65%	493	12,48%	384	9,72%	374	9,47%	463	11,72%	416	10,53%	0	0,00%	3.951
18. GRANADA	418	8,82%	450	9,50%	579	12,22%	730	15,41%	600	12,66%	494	10,43%	410	8,65%	513	10,83%	544	11,48%	0	0,00%	4.738
21. HUELVA	291	7,74%	307	8,17%	400	10,64%	444	11,81%	409	10,88%	381	10,14%	472	12,56%	482	12,82%	573	15,24%	0	0,00%	3.759
23. JAÉN	241	7,90%	293	9,61%	357	11,71%	416	13,64%	346	11,35%	293	9,61%	269	8,82%	354	11,61%	480	15,74%	0	0,00%	3.049
29. MÁLAGA	518	5,12%	783	7,74%	905	8,95%	1.079	10,67%	981	9,70%	944	9,34%	1.254	12,40%	1.661	16,43%	1.981	19,59%	4	0,04%	10.110
41. SEVILLA	701	6,83%	906	8,83%	1.139	11,10%	1.317	12,84%	1.245	12,14%	1.051	10,24%	1.097	10,69%	1.373	13,38%	1.430	13,94%	0	0,00%	10.259
2. ARAGÓN	186	5,83%	265	8,30%	401	12,56%	419	13,13%	413	12,94%	373	11,69%	347	10,87%	399	12,50%	389	12,19%	0	0,00%	3.192
22. HUESCA	48	6,71%	54	7,55%	89	12,45%	92	12,87%	77	10,77%	86	12,03%	79	11,05%	99	13,85%	91	12,73%	0	0,00%	715
44. TERUEL	22	6,77%	31	9,54%	43	13,23%	32	9,85%	42	12,92%	40	12,31%	33	10,15%	38	11,69%	44	13,54%	0	0,00%	325
50. ZARAGOZA	116	5,39%	180	8,36%	269	12,50%	295	13,71%	294	13,66%	247	11,48%	235	10,92%	262	12,17%	254	11,80%	0	0,00%	2.152
3. ASTURIAS	257	4,63%	414	7,47%	586	10,57%	682	12,30%	720	12,98%	663	11,96%	751	13,54%	765	13,80%	707	12,75%	0	0,00%	5.545
33. ASTURIAS	257	4,63%	414	7,47%	586	10,57%	682	12,30%	720	12,98%	663	11,96%	751	13,54%	765	13,80%	707	12,75%	0	0,00%	5.545
4. ILLES BALEARS	197	5,41%	264	7,25%	412	11,31%	449	12,33%	411	11,29%	392	10,76%	443	12,16%	544	14,94%	530	14,55%	0	0,00%	3.642
07. ILLES BALEARS	197	5,41%	264	7,25%	412	11,31%	449	12,33%	411	11,29%	392	10,76%	443	12,16%	544	14,94%	530	14,55%	0	0,00%	3.642
5. CANARIAS	858	4,52%	1.239	6,53%	1.653	8,71%	1.989	10,48%	1.967	10,36%	2.006	10,57%	2.351	12,38%	3.195	16,83%	3.729	19,64%	0	0,00%	18.987
35. LAS PALMAS	237	3,58%	402	6,07%	607	9,16%	759	11,45%	765	11,54%	731	11,03%	825	12,45%	1.096	16,54%	1.206	18,20%	0	0,00%	6.628
38. S.C. TENERIFE	621	5,02%	837	6,77%	1.046	8,46%	1.230	9,95%	1.202	9,73%	1.275	10,32%	1.526	12,35%	2.099	16,98%	2.523	20,41%	0	0,00%	12.359
6. CANTABRIA	218	7,00%	254	8,16%	353	11,34%	464	14,91%	426	13,68%	411	13,20%	329	10,57%	341	10,95%	316	10,15%	1	0,03%	3.113
39. CANTABRIA	218	7,00%	254	8,16%	353	11,34%	464	14,91%	426	13,68%	411	13,20%	329	10,57%	341	10,95%	316	10,15%	1	0,03%	3.113
7. CASTILLA Y LEÓN	598	5,09%	889	7,57%	1.334	11,36%	1.626	13,85%	1.623	13,83%	1.429	12,17%	1.380	11,76%	1.334	11,36%	1.509	12,86%	16	0,14%	11.738
05. ÁVILA	56	5,18%	62	5,73%	118	10,91%	138	12,75%	128	11,83%	127	11,74%	139	12,85%	152	14,05%	162	14,97%	0	0,00%	1.082
09. BURGOS	76	5,19%	109	7,44%	185	12,63%	237	16,18%	223	15,22%	163	11,13%	175	11,95%	137	9,35%	160	10,92%	0	0,00%	1.465
24. LEÓN	140	4,76%	245	8,32%	358	12,16%	414	14,07%	386	13,12%	374	12,71%	333	11,31%	328	11,15%	364	12,37%	1	0,03%	2.943
34. PALENCIA	29	3,26%	62	6,97%	79	8,89%	109	12,26%	120	13,50%	148	16,65%	111	12,49%	112	12,60%	119	13,39%	0	0,00%	889
37. SALAMANCA	90	5,80%	100	6,44%	176	11,33%	226	14,55%	223	14,36%	169	10,88%	170	10,95%	184	11,85%	213	13,72%	2	0,13%	1.553
40. SEGOVIA	23	4,18%	55	10,00%	57	10,36%	65	11,82%	74	13,45%	68	12,36%	65	11,82%	63	11,45%	74	13,45%	6	1,09%	550
42. SORIA	13	5,26%	26	10,53%	27	10,93%	21	8,50%	24	9,72%	33	13,36%	28	11,34%	38	15,38%	37	14,98%	0	0,00%	247
47. VALLADOLID	128	6,63%	154	7,98%	221	11,44%	280	14,50%	280	14,50%	214	11,08%	229	11,86%	202	10,46%	218	11,29%	5	0,26%	1.931
49. ZAMORA	43	3,99%	76	7,05%	113	10,48%	136	12,62%	165	15,31%	133	12,34%	130	12,06%	118	10,95%	162	15,03%	2	0,19%	1.078
8. CAST.-LA MANCHA	581	6,52%	720	8,08%	939	10,54%	1.133	12,72%	1.142	12,82%	918	10,31%	996	11,18%	1.183	13,28%	1.293	14,52%	2	0,02%	8.907
02. ALBACETE	129	6,30%	194	9,47%	207	10,10%	255	12,45%	245	11,96%	200	9,76%	244	11,91%	262	12,79%	313	15,28%	0	0,00%	2.049
13. CIUDAD REAL	201	7,20%	233	8,34%	330	11,82%	363	13,00%	378	13,53%	286	10,24%	300	10,74%	345	12,35%	355	12,71%	2	0,07%	2.793
16. CUENCA	96	7,37%	81	6,22%	121	9,29%	176	13,52%	155	11,90%	113	8,68%	152	11,67%	169	12,98%	239	18,36%	0	0,00%	1.302
19. GUADALAJARA	18	3,80%	41	8,85%	55	11,60%	65	13,71%	59	12,45%	61	12,87%	48	10,13%	60	12,66%	67	14,14%	0	0,00%	474
45. TOLEDO	137	5,99%	171	7,47%	226	9,87%	274	11,97%	305	13,32%	258	11,27%	252	11,01%	347	15,16%	319	13,94%	0	0,00%	2.289

CC.AA. Y PROVINCIAS	TRAMOS DE EDAD																				TOTAL
	18-24 Años		25-29 Años		30-34 Años		35-39 Años		40-44 Años		45-49 Años		50-54 Años		55-59 Años		60-64 Años		NO CONSTA		
	nº	% (1)	nº	% (1)	nº	% (1)	nº	% (1)	nº	% (1)	nº	% (1)	nº	% (1)	nº	% (1)	nº	% (1)	nº	% (1)	
9. CATALUNYA	1.251	5,06%	2.039	8,24%	2.832	11,45%	3.586	14,50%	3.066	12,39%	2.765	11,18%	2.921	11,81%	3.204	12,95%	3.073	12,42%	1	0,00%	24.738
08. BARCELONA	933	5,04%	1.591	8,59%	2.211	11,94%	2.721	14,70%	2.308	12,47%	2.003	10,82%	2.153	11,63%	2.378	12,84%	2.216	11,97%	1	0,01%	18.515
17. GIRONA	71	4,64%	94	6,14%	139	9,08%	191	12,48%	193	12,61%	199	13,00%	203	13,26%	219	14,30%	222	14,50%	0	0,00%	1.531
25. LLEIDA	73	5,31%	89	6,48%	141	10,26%	190	13,83%	157	11,43%	158	11,50%	173	12,59%	200	14,56%	193	14,05%	0	0,00%	1.374
43. TARRAGONA	174	5,24%	265	7,99%	341	10,28%	484	14,59%	408	12,30%	405	12,21%	392	11,81%	407	12,27%	442	13,32%	0	0,00%	3.318
10. C. VALENCIANA	927	4,79%	1.527	7,89%	2.067	10,68%	2.524	13,04%	2.234	11,55%	1.968	10,17%	2.367	12,23%	2.678	13,84%	3.052	15,77%	6	0,03%	19.350
03. ALICANTE	364	5,55%	595	9,07%	761	11,61%	876	13,36%	767	11,70%	636	9,70%	722	11,01%	858	13,09%	977	14,90%	1	0,02%	6.557
12. CASTELLÓN	118	5,73%	176	8,55%	213	10,34%	278	13,50%	249	12,09%	195	9,47%	267	12,97%	290	14,08%	273	13,26%	0	0,00%	2.059
46. VALENCIA	445	4,15%	756	7,04%	1.093	10,18%	1.370	12,76%	1.218	11,35%	1.137	10,59%	1.378	12,84%	1.530	14,25%	1.802	16,79%	5	0,05%	10.734
11. EXTREMADURA	445	7,69%	525	9,07%	640	11,06%	736	12,72%	690	11,93%	588	10,16%	613	10,59%	768	13,27%	781	13,50%	0	0,00%	5.786
06. BADAJÓZ	288	7,23%	368	9,23%	446	11,19%	500	12,54%	465	11,67%	385	9,66%	445	11,16%	548	13,75%	541	13,57%	0	0,00%	3.986
10. CÁCERES	157	8,72%	157	8,72%	194	10,78%	236	13,11%	225	12,50%	203	11,28%	168	9,33%	220	12,22%	240	13,33%	0	0,00%	1.800
12. GALICIA	1.131	5,22%	1.454	6,71%	2.051	9,47%	2.394	11,06%	2.482	11,46%	2.516	11,62%	2.697	12,45%	3.396	15,68%	3.530	16,30%	3	0,01%	21.654
15. A CORUÑA	451	4,99%	567	6,27%	837	9,26%	971	10,74%	1.035	11,45%	1.029	11,39%	1.154	12,77%	1.473	16,30%	1.518	16,80%	3	0,03%	9.038
27. LUGO	118	4,91%	133	5,54%	206	8,58%	251	10,45%	287	11,95%	304	12,66%	301	12,53%	371	15,45%	431	17,94%	0	0,00%	2.402
32. OURENSE	179	5,72%	198	6,33%	267	8,54%	344	11,00%	362	11,57%	403	12,88%	369	11,80%	503	16,08%	503	16,08%	0	0,00%	3.128
36. PONTEVEDRA	383	5,41%	556	7,85%	741	10,46%	828	11,69%	798	11,26%	780	11,01%	873	12,32%	1.049	14,80%	1.078	15,21%	0	0,00%	7.086
13. MADRID	626	4,59%	984	7,22%	1.567	11,49%	2.200	16,14%	1.888	13,85%	1.542	11,31%	1.515	11,11%	1.708	12,53%	1.603	11,76%	0	0,00%	13.633
28. MADRID	626	4,59%	984	7,22%	1.567	11,49%	2.200	16,14%	1.888	13,85%	1.542	11,31%	1.515	11,11%	1.708	12,53%	1.603	11,76%	0	0,00%	13.633
14. MURCIA	490	5,81%	564	6,69%	854	10,13%	894	10,61%	828	9,83%	791	9,39%	991	11,76%	1.221	14,49%	1.794	21,29%	0	0,00%	8.427
30. MURCIA	490	5,81%	564	6,69%	854	10,13%	894	10,61%	828	9,83%	791	9,39%	991	11,76%	1.221	14,49%	1.794	21,29%	0	0,00%	8.427
15. NAVARRA	37	4,51%	57	6,95%	99	12,07%	121	14,76%	86	10,49%	85	10,37%	107	13,05%	122	14,88%	106	12,93%	0	0,00%	820
31. NAVARRA	37	4,51%	57	6,95%	99	12,07%	121	14,76%	86	10,49%	85	10,37%	107	13,05%	122	14,88%	106	12,93%	0	0,00%	820
16. PAÍS VASCO	324	6,25%	520	10,03%	769	14,83%	966	18,63%	733	14,14%	486	9,37%	463	8,93%	490	9,45%	433	8,35%	1	0,02%	5.185
01. ÁLAVA	29	6,17%	34	7,23%	67	14,26%	91	19,36%	59	12,55%	47	10,00%	45	9,57%	51	10,85%	46	9,79%	1	0,21%	470
20. GUIPÚZCOA	77	5,84%	129	9,79%	178	13,51%	236	17,91%	174	13,20%	125	9,48%	128	9,71%	142	10,77%	129	9,79%	0	0,00%	1.318
48. VIZCAYA	218	6,42%	357	10,51%	524	15,43%	639	18,81%	500	14,72%	314	9,24%	290	8,54%	297	8,74%	258	7,59%	0	0,00%	3.397
17. LA RIOJA	49	5,11%	79	8,24%	90	9,38%	112	11,68%	133	13,87%	95	9,91%	107	11,16%	144	15,02%	150	15,64%	0	0,00%	959
26. LA RIOJA	49	5,11%	79	8,24%	90	9,38%	112	11,68%	133	13,87%	95	9,91%	107	11,16%	144	15,02%	150	15,64%	0	0,00%	959
51. CEUTA	55	5,77%	65	6,82%	79	8,29%	120	12,59%	110	11,54%	119	12,49%	114	11,96%	125	13,12%	166	17,42%	0	0,00%	953
52. MELILLA	62	4,08%	66	4,34%	90	5,92%	161	10,59%	194	12,75%	219	14,40%	185	12,16%	211	13,87%	333	21,89%	0	0,00%	1.521
TOTAL ESTADO	11.445	5,55%	16.047	7,78%	22.035	10,69%	26.715	12,96%	24.696	11,98%	22.215	10,77%	23.922	11,60%	28.321	13,74%	30.755	14,92%	34	0,02%	206.185

Fuente: Fichero Técnico de Pensionistas no Contributivos del IMERSO

(1) Calculado sobre el Total de cada provincia o Comunidad autónoma

(*) Se incluyen los beneficiarios menores de 65 años

PENSIÓN NO CONTRIBUTIVA DE INVALIDEZ (*)

PERFIL DEL PENSIONISTA A DICIEMBRE DE 2001

HOMBRES: ESTADO CIVIL

CC.AA. Y PROVINCIAS	ESTADO CIVIL												TOTAL nº
	SOLTERO		CASADO		VIUDO		DIVORCIADO		SEPARADO		NO CONSTA		
	nº	% (1)	nº	% (1)	nº	% (1)	nº	% (1)	nº	% (1)	nº	% (1)	
1. ANDALUCÍA	15.240	80,80%	2.652	14,06%	144	0,76%	414	2,19%	412	2,16%	0	0,00%	18.662
04. ALMERÍA	960	79,73%	177	14,70%	8	0,66%	20	1,66%	39	3,24%	0	0,00%	1.204
11. CÁDIZ	2.892	79,17%	557	15,25%	37	1,01%	26	0,71%	141	3,86%	0	0,00%	3.653
14. CÓRDOBA	1.402	79,75%	272	15,47%	7	0,40%	22	1,25%	55	3,13%	0	0,00%	1.758
18. GRANADA	1.757	85,54%	209	10,18%	15	0,73%	45	2,19%	28	1,36%	0	0,00%	2.054
21. HUELVA	1.133	79,68%	203	14,28%	12	0,84%	57	4,01%	17	1,20%	0	0,00%	1.422
23. JAÉN	979	82,83%	156	13,20%	10	0,85%	7	0,59%	30	2,54%	0	0,00%	1.182
29. MÁLAGA	2.738	79,48%	493	14,31%	28	0,81%	122	3,54%	64	1,86%	0	0,00%	3.445
41. SEVILLA	3.379	81,54%	585	14,12%	27	0,65%	115	2,78%	38	0,92%	0	0,00%	4.144
2. ARAGÓN	1.113	80,83%	184	13,36%	14	1,02%	16	1,16%	50	3,63%	0	0,00%	1.377
22. HUESCA	240	80,81%	38	12,79%	4	1,35%	5	1,68%	10	3,37%	0	0,00%	297
44. TERUEL	151	94,97%	4	2,52%	1	0,63%	1	0,63%	2	1,26%	0	0,00%	159
50. ZARAGOZA	722	78,39%	142	15,42%	9	0,98%	10	1,09%	38	4,13%	0	0,00%	921
3. ASTURIAS	1.774	80,82%	250	11,39%	19	0,87%	52	2,37%	100	4,56%	0	0,00%	2.195
33. ASTURIAS	1.774	80,82%	250	11,39%	19	0,87%	52	2,37%	100	4,56%	0	0,00%	2.195
4. ILLES BALEARS	1.064	78,24%	186	13,68%	13	0,96%	28	2,06%	67	4,93%	2	0,15%	1.360
07. ILLES BALEARS	1.064	78,24%	186	13,68%	13	0,96%	28	2,06%	67	4,93%	2	0,15%	1.360
5. CANARIAS	4.940	76,48%	912	14,12%	55	0,85%	144	2,23%	407	6,30%	1	0,02%	6.459
35. LAS PALMAS	1.786	76,26%	334	14,26%	15	0,64%	55	2,35%	152	6,49%	0	0,00%	2.342
38. S. C. TENERIFE	3.154	76,61%	578	14,04%	40	0,97%	89	2,16%	255	6,19%	1	0,02%	4.117
6. CANTABRIA	1.064	80,48%	181	13,69%	11	0,83%	38	2,87%	28	2,12%	0	0,00%	1.322
39. CANTABRIA	1.064	80,48%	181	13,69%	11	0,83%	38	2,87%	28	2,12%	0	0,00%	1.322
7. CASTILLA Y LEÓN	4.337	83,44%	633	12,18%	39	0,75%	54	1,04%	126	2,42%	9	0,17%	5.198
05. ÁVILA	379	86,33%	43	9,79%	2	0,46%	5	1,14%	10	2,28%	0	0,00%	439
09. BURGOS	552	83,26%	87	13,12%	9	1,36%	6	0,90%	9	1,36%	0	0,00%	663
24. LEÓN	1.067	80,23%	212	15,94%	11	0,83%	10	0,75%	29	2,18%	1	0,08%	1.330
34. PALENCIA	381	89,02%	30	7,01%	2	0,47%	2	0,93%	11	2,57%	0	0,00%	428
37. SALAMANCA	600	83,22%	87	12,07%	7	0,97%	11	1,53%	15	2,08%	1	0,14%	721
40. SEGOVIA	199	88,84%	19	8,48%	0	0,00%	2	0,89%	3	1,34%	1	0,45%	224
42. SORIA	92	90,20%	4	3,92%	0	0,00%	2	1,96%	4	3,92%	0	0,00%	102
47. VALLADOLID	665	80,80%	105	12,76%	5	0,61%	11	1,34%	31	3,77%	6	0,73%	823
49. ZAMORA	402	85,90%	46	9,83%	3	0,64%	3	0,64%	14	2,99%	0	0,00%	468
8. CAST.-LA MANCHA	2.940	84,95%	398	11,50%	34	0,98%	47	1,36%	42	1,21%	0	0,00%	3.461
02. ALBACETE	620	84,12%	94	12,75%	10	1,36%	7	0,95%	6	0,81%	0	0,00%	737
13. CIUDAD REAL	975	87,44%	106	9,51%	12	1,08%	10	0,90%	12	1,08%	0	0,00%	1.115
16. CUENCA	422	85,25%	55	11,11%	2	0,40%	6	1,21%	10	2,02%	0	0,00%	495
19. GUADALAJARA	183	90,15%	11	5,42%	4	1,97%	3	1,48%	2	0,99%	0	0,00%	203
45. TOLEDO	740	81,23%	132	14,49%	6	0,66%	21	2,31%	12	1,32%	0	0,00%	911

CC.AA. Y PROVINCIAS	ESTADO CIVIL												TOTAL nº
	SOLTERO		CASADO		VIUDO		DIVORCIADO		SEPARADO		NO CONSTA		
	nº	% (1)	nº	% (1)	nº	% (1)	nº	% (1)	nº	% (1)	nº	% (1)	
9. CATALUNYA	8.655	80,30%	1.398	12,97%	117	1,09%	189	1,75%	419	3,89%	0	0,00%	10.778
08. BARCELONA	6.552	80,15%	1.048	12,82%	88	1,08%	155	1,90%	332	4,06%	0	0,00%	8.175
17. GIRONA	505	81,45%	80	12,90%	6	0,97%	10	1,61%	19	3,06%	0	0,00%	620
25. LLEIDA	467	81,93%	73	12,81%	6	1,05%	9	1,58%	15	2,63%	0	0,00%	570
43. TARRAGONA	1.131	80,04%	197	13,94%	17	1,20%	15	1,06%	53	3,75%	0	0,00%	1.413
10. C. VALENCIANA	5.546	76,35%	1.197	16,48%	57	0,78%	208	2,86%	248	3,41%	8	0,11%	7.264
03. ALICANTE	2.030	77,33%	429	16,34%	23	0,88%	42	1,60%	98	3,73%	3	0,11%	2.625
12. CASTELLÓN	525	76,53%	102	14,87%	8	1,17%	10	1,46%	41	5,98%	0	0,00%	686
46. VALENCIA	2.991	75,66%	666	16,85%	26	0,66%	156	3,95%	109	2,76%	5	0,13%	3.953
11. EXTREMADURA	1.950	85,49%	232	10,17%	19	0,83%	27	1,18%	53	2,32%	0	0,00%	2.281
06. BADAJOZ	1.293	84,12%	181	11,78%	13	0,85%	16	1,04%	34	2,21%	0	0,00%	1.537
10. CÁCERES	657	88,31%	51	6,85%	6	0,81%	11	1,48%	19	2,55%	0	0,00%	744
12. GALICIA	3.028	33,18%	5.021	55,01%	79	0,87%	163	1,79%	386	4,23%	450	4,93%	9.127
15. A CORUÑA	1.410	39,11%	1.741	48,29%	26	0,72%	74	2,05%	157	4,36%	197	5,46%	3.605
27. LUGO	496	45,09%	555	50,45%	8	0,73%	15	1,36%	26	2,36%	0	0,00%	1.100
32. OURENSE	270	17,79%	1.150	75,76%	17	1,12%	20	1,32%	58	3,82%	3	0,20%	1.518
36. PONTEVEDRA	852	29,34%	1.575	54,24%	28	0,96%	54	1,86%	145	4,99%	250	8,61%	2.904
13. MADRID	4.537	74,62%	1.010	16,61%	71	1,17%	462	7,60%	0	0,00%	0	0,00%	6.080
28. MADRID	4.537	74,62%	1.010	16,61%	71	1,17%	462	7,60%	0	0,00%	0	0,00%	6.080
14. MURCIA	2.128	73,63%	519	17,96%	49	1,70%	27	0,93%	167	5,78%	0	0,00%	2.890
30. MURCIA	2.128	73,63%	519	17,96%	49	1,70%	27	0,93%	167	5,78%	0	0,00%	2.890
15. NAVARRA	-	-	-	-	-	-	-	-	-	-	-	-	-
31. NAVARRA	-	-	-	-	-	-	-	-	-	-	-	-	-
16. PAÍS VASCO	2.096	83,81%	222	8,88%	19	0,76%	48	1,92%	103	4,12%	13	0,52%	2.501
01. ÁLAVA	200	79,37%	23	9,13%	0	0,00%	5	1,98%	11	4,37%	13	5,16%	252
20. GUIPÚZCOA	539	87,50%	37	6,01%	2	0,32%	18	2,92%	20	3,25%	0	0,00%	616
48. VIZCAYA	1.357	83,10%	162	9,92%	17	1,04%	25	1,53%	72	4,41%	0	0,00%	1.633
17. LA RIOJA	338	81,84%	55	13,32%	2	0,48%	3	0,73%	14	3,39%	1	0,24%	413
26. LA RIOJA	338	81,84%	55	13,32%	2	0,48%	3	0,73%	14	3,39%	1	0,24%	413
51. CEUTA	272	70,28%	92	23,77%	5	1,29%	5	1,29%	13	3,36%	0	0,00%	387
52. MELILLA	215	47,78%	221	49,11%	0	0,00%	4	0,89%	10	2,22%	0	0,00%	450
TOTAL ESTADO	61.237	74,31%	15.363	18,64%	747	0,91%	1.929	2,34%	2.645	3,21%	484	0,59%	82.405

Fuente: Fichero Técnico de Pensionistas no Contributivos del IMERSO

(1) Calculado sobre el Total de cada provincia o Comunidad autónoma

(*) Se incluyen los beneficiarios menores de 65 años

PENSIÓN NO CONTRIBUTIVA DE INVALIDEZ (*)

PERFIL DEL PENSIONISTA A DICIEMBRE DE 2001

MUJERES: ESTADO CIVIL

CC.AA. Y PROVINCIAS	ESTADO CIVIL												TOTAL nº
	SOLTERA		CASADA		VIUDA		DIVORCIADA		SEPARADA		NO CONSTA		
	nº	% (1)	nº	% (1)	nº	% (1)	nº	% (1)	nº	% (1)	nº	% (1)	
1. ANDALUCÍA	9.644	33,06%	16.941	58,07%	491	1,68%	1.161	3,98%	936	3,21%	0	0,00%	29.173
04. ALMERÍA	619	30,46%	1.223	60,19%	39	1,92%	46	2,26%	105	5,17%	0	0,00%	2.032
11. CÁDIZ	1.552	29,39%	3.245	61,46%	107	2,03%	86	1,63%	290	5,49%	0	0,00%	5.280
14. CÓRDOBA	944	43,05%	1.059	48,29%	33	1,50%	50	2,28%	107	4,88%	0	0,00%	2.193
18. GRANADA	1.215	45,27%	1.261	46,98%	41	1,53%	88	3,28%	79	2,94%	0	0,00%	2.684
21. HUELVA	701	30,00%	1.460	62,47%	35	1,50%	109	4,66%	32	1,37%	0	0,00%	2.337
23. JAÉN	773	41,40%	980	52,49%	27	1,45%	23	1,23%	64	3,43%	0	0,00%	1.867
29. MÁLAGA	1.708	25,63%	4.247	63,72%	104	1,56%	428	6,42%	178	2,67%	0	0,00%	6.665
41. SEVILLA	2.132	34,87%	3.466	56,68%	105	1,72%	331	5,41%	81	1,32%	0	0,00%	6.115
2. ARAGÓN	850	46,83%	761	41,93%	28	1,54%	48	2,64%	128	7,05%	0	0,00%	1.815
22. HUESCA	168	40,19%	205	49,04%	5	1,20%	10	2,39%	30	7,18%	0	0,00%	418
44. TERUEL	119	71,69%	46	27,71%	0	0,00%	0	0,00%	1	0,60%	0	0,00%	166
50. ZARAGOZA	563	45,74%	510	41,43%	23	1,87%	38	3,09%	97	7,88%	0	0,00%	1.231
3. ASTURIAS	1.151	34,36%	1.664	49,67%	70	2,09%	155	4,63%	310	9,25%	0	0,00%	3.350
33. ASTURIAS	1.151	34,36%	1.664	49,67%	70	2,09%	155	4,63%	310	9,25%	0	0,00%	3.350
4. ILLES BALEARS	769	33,70%	1.028	45,05%	51	2,23%	119	5,21%	315	13,80%	0	0,00%	2.282
07. ILLES BALEARS	769	33,70%	1.028	45,05%	51	2,23%	119	5,21%	315	13,80%	0	0,00%	2.282
5. CANARIAS	3.428	27,36%	6.860	54,76%	272	2,17%	525	4,19%	1.438	11,48%	5	0,04%	12.528
35. LAS PALMAS	1.143	26,67%	2.243	52,33%	88	2,05%	210	4,90%	598	13,95%	4	0,09%	4.286
38. S.C. TENERIFE	2.285	27,72%	4.617	56,02%	184	2,23%	315	3,82%	840	10,19%	1	0,01%	8.242
6. CANTABRIA	744	41,54%	796	44,44%	37	2,07%	141	7,87%	73	4,08%	0	0,00%	1.791
39. CANTABRIA	744	41,54%	796	44,44%	37	2,07%	141	7,87%	73	4,08%	0	0,00%	1.791
7. CASTILLA Y LEÓN	3.168	48,44%	2.731	41,76%	103	1,57%	147	2,25%	380	5,81%	11	0,17%	6.540
05. ÁVILA	295	45,88%	314	48,83%	5	0,78%	11	1,71%	18	2,80%	0	0,00%	643
09. BURGDS	415	51,75%	291	36,28%	19	2,37%	19	2,37%	58	7,23%	0	0,00%	802
24. LEÓN	699	43,34%	726	45,01%	26	1,61%	45	2,79%	115	7,13%	2	0,12%	1.613
34. PALENCIA	273	59,22%	152	32,97%	6	1,30%	5	1,08%	25	5,42%	0	0,00%	461
37. SALAMANCA	466	56,01%	296	35,58%	17	2,04%	19	2,28%	34	4,09%	0	0,00%	832
40. SEGOVIA	177	54,29%	116	35,58%	4	1,23%	3	0,92%	21	6,44%	5	1,53%	326
42. SORIA	75	51,72%	59	40,69%	1	0,69%	3	2,07%	7	4,83%	0	0,00%	145
47. VALLADOLID	496	44,77%	492	44,40%	16	1,44%	35	3,16%	65	5,87%	4	0,36%	1.108
49. ZAMORA	272	44,59%	285	46,72%	9	1,48%	7	1,15%	37	6,07%	0	0,00%	610
8. CAST.-LA MANCHA	2.323	42,66%	2.683	49,27%	106	1,95%	162	2,97%	170	3,12%	2	0,04%	5.446
02. ALBACETE	503	38,34%	706	53,81%	41	3,13%	30	2,29%	32	2,44%	0	0,00%	1.312
13. CIUDAD REAL	808	48,15%	739	44,04%	41	2,44%	34	2,03%	55	3,28%	1	0,06%	1.678
16. CUENCA	361	44,73%	400	49,57%	4	0,50%	28	3,47%	14	1,73%	0	0,00%	807
19. GUADALAJARA	131	48,34%	104	38,38%	7	2,58%	14	5,17%	15	5,54%	0	0,00%	271
45. TOLEDO	520	37,74%	734	53,27%	13	0,94%	56	4,06%	54	3,92%	1	0,07%	1.378

CC.AA. Y PROVINCIAS	ESTADO CIVIL												
	SOLTERA		CASADA		VIUDA		DIVORCIADA		SEPARADA		NO CONSTA		TOTAL
	nº	% (1)	nº	% (1)	nº	% (1)	nº	% (1)	nº	% (1)	nº	% (1)	nº
9. CATALUNYA	5.585	40,01%	6.265	44,88%	286	2,05%	570	4,08%	1.254	8,98%	0	0,00%	13.960
08. BARCELONA	4.204	40,66%	4.459	43,12%	218	2,11%	463	4,48%	996	9,63%	0	0,00%	10.340
17. GIRONA	355	38,97%	442	48,52%	15	1,65%	30	3,29%	69	7,57%	0	0,00%	911
25. LLEIDA	283	35,20%	436	54,23%	16	1,99%	30	3,73%	39	4,85%	0	0,00%	804
43. TARRAGONA	743	39,00%	928	48,71%	37	1,94%	47	2,47%	150	7,87%	0	0,00%	1.905
10. C. VALENCIANA	3.699	30,61%	6.650	55,02%	233	1,93%	656	5,43%	831	6,88%	17	0,14%	12.086
03. ALICANTE	1.314	33,42%	2.035	51,75%	62	1,58%	141	3,59%	374	9,51%	6	0,15%	3.932
12. CASTELLÓN	369	26,88%	776	56,52%	25	1,82%	40	2,91%	162	11,80%	1	0,07%	1.373
46. VALENCIA	2.016	29,73%	3.839	56,61%	146	2,15%	475	7,00%	295	4,35%	10	0,15%	6.781
11. EXTREMADURA	1.461	41,68%	1.794	51,18%	58	1,65%	59	1,68%	133	3,79%	0	0,00%	3.505
06. BADAJOZ	955	39,00%	1.318	53,82%	40	1,63%	43	1,76%	93	3,80%	0	0,00%	2.449
10. CÁCERES	506	47,92%	476	45,08%	18	1,70%	16	1,52%	40	3,79%	0	0,00%	1.056
12. GALICIA	5.909	47,17%	4.634	36,99%	273	2,18%	321	2,56%	777	6,20%	613	4,89%	12.527
15. A CORUÑA	2.631	48,43%	2.002	36,85%	114	2,10%	152	2,80%	310	5,71%	224	4,12%	5.433
27. LUGO	640	49,16%	513	39,40%	44	3,38%	43	3,30%	62	4,76%	0	0,00%	1.302
32. OURENSE	723	44,91%	697	43,29%	47	2,92%	37	2,30%	104	6,46%	2	0,12%	1.610
36. PONTEVEDRA	1.915	45,79%	1.422	34,00%	68	1,63%	89	2,13%	301	7,20%	387	9,25%	4.182
13. MADRID	3.095	40,98%	3.241	42,91%	209	2,77%	1.008	13,35%	0	0,00%	0	0,00%	7.553
28. MADRID	3.095	40,98%	3.241	42,91%	209	2,77%	1.008	13,35%	0	0,00%	0	0,00%	7.553
14. MURCIA	1.322	23,88%	3.690	66,64%	103	1,86%	73	1,32%	349	6,30%	0	0,00%	5.537
30. MURCIA	1.322	23,88%	3.690	66,64%	103	1,86%	73	1,32%	349	6,30%	0	0,00%	5.537
15. NAVARRA	432	52,68%	293	35,73%	11	1,34%	58	7,07%	9	1,10%	17	2,07%	820
31. NAVARRA	432	52,68%	293	35,73%	11	1,34%	58	7,07%	9	1,10%	17	2,07%	820
16. PAÍS VASCO	1.310	48,81%	971	36,18%	40	1,49%	103	3,84%	251	9,35%	9	0,34%	2.684
01. ÁLAVA	103	47,25%	77	35,32%	1	0,46%	7	3,21%	21	9,63%	9	4,13%	218
20. GUIPÚZCOA	334	47,58%	249	35,47%	15	2,14%	40	5,70%	64	9,12%	0	0,00%	702
48. VIZCAYA	873	49,49%	645	36,56%	24	1,36%	56	3,17%	166	9,41%	0	0,00%	1.764
17. LA RIOJA	224	41,03%	266	48,72%	7	1,28%	8	1,47%	39	7,14%	2	0,37%	546
26. LA RIOJA	224	41,03%	266	48,72%	7	1,28%	8	1,47%	39	7,14%	2	0,37%	546
51. CEUTA	149	26,33%	299	52,83%	54	9,54%	31	5,48%	33	5,83%	0	0,00%	566
52. MELILLA	204	19,05%	668	62,37%	125	11,67%	32	2,99%	42	3,92%	0	0,00%	1.071
TOTAL ESTADO	45.467	36,73%	62.235	50,28%	2.557	2,07%	5.377	4,34%	7.468	6,03%	676	0,55%	123.780

Fuente: Fichero Técnico de Pensionistas no Contributivos del IMSERSO

(1) Calculado sobre el Total de cada provincia o Comunidad autónoma

(*) Se incluyen los beneficiarios menores de 65 años

PENSIÓN NO CONTRIBUTIVA DE INVALIDEZ (*)

PERFIL DEL PENSIONISTA A DICIEMBRE DE 2001
AMBOS SEXOS: ESTADO CIVIL

CC.AA. Y PROVINCIAS	ESTADO CIVIL												TOTAL nº
	SOLTERO/A		CASADO/A		VIUDO/A		DIVORCIADO/A		SEPARADO/A		NO CONSTA		
	nº	% (1)	nº	% (1)	nº	% (1)	nº	% (1)	nº	% (1)	nº	% (1)	
1. ANDALUCÍA	24.884	51,80%	19.593	40,79%	635	1,32%	1.575	3,28%	1.348	2,81%	0	0,00%	48.035
04. ALMERÍA	1.579	48,79%	1.400	43,26%	47	1,45%	66	2,04%	144	4,45%	0	0,00%	3.236
11. CÁDIZ	4.444	49,75%	3.802	42,56%	144	1,61%	112	1,25%	431	4,82%	0	0,00%	8.933
14. CÓRDOBA	2.346	59,38%	1.331	33,69%	40	1,01%	72	1,82%	162	4,10%	0	0,00%	3.951
18. GRANADA	2.972	62,73%	1.470	31,03%	56	1,18%	133	2,81%	107	2,26%	0	0,00%	4.738
21. HUELVA	1.834	48,79%	1.663	44,24%	47	1,25%	166	4,42%	49	1,30%	0	0,00%	3.759
23. JAÉN	1.752	57,46%	1.136	37,26%	37	1,21%	30	0,98%	94	3,08%	0	0,00%	3.049
29. MÁLAGA	4.446	43,98%	4.740	46,88%	132	1,31%	550	5,44%	242	2,39%	0	0,00%	10.110
41. SEVILLA	5.511	53,72%	4.051	39,49%	132	1,29%	446	4,35%	119	1,16%	0	0,00%	10.259
2. ARAGÓN	1.963	61,50%	945	29,61%	42	1,32%	64	2,01%	178	5,58%	0	0,00%	3.192
22. HUESCA	408	57,06%	243	33,99%	9	1,26%	15	2,10%	40	5,59%	0	0,00%	715
44. TERUEL	270	83,08%	50	15,38%	1	0,31%	1	0,31%	3	0,92%	0	0,00%	325
50. ZARAGOZA	1.285	59,71%	652	30,30%	32	1,49%	48	2,23%	135	6,27%	0	0,00%	2.152
3. ASTURIAS	2.925	52,75%	1.914	34,52%	89	1,61%	207	3,73%	410	7,39%	0	0,00%	5.545
33. ASTURIAS	2.925	52,75%	1.914	34,52%	89	1,61%	207	3,73%	410	7,39%	0	0,00%	5.545
4. ILLES BALEARS	1.833	50,33%	1.214	33,33%	64	1,76%	147	4,04%	382	10,49%	2	0,05%	3.642
07. ILLES BALEARS	1.833	50,33%	1.214	33,33%	64	1,76%	147	4,04%	382	10,49%	2	0,05%	3.642
5. CANARIAS	8.368	44,07%	7.772	40,93%	327	1,72%	669	3,52%	1.845	9,72%	6	0,03%	18.987
35. LAS PALMAS	2.929	44,19%	2.577	38,88%	103	1,55%	265	4,00%	750	11,32%	4	0,06%	6.628
38. S.C. TENERIFE	5.439	44,01%	5.195	42,03%	224	1,81%	404	3,27%	1.095	8,86%	2	0,02%	12.359
6. CANTABRIA	1.808	58,08%	977	31,38%	48	1,54%	179	5,75%	101	3,24%	0	0,00%	3.113
39. CANTABRIA	1.808	58,08%	977	31,38%	48	1,54%	179	5,75%	101	3,24%	0	0,00%	3.113
7. CASTILLA Y LEÓN	7.505	63,94%	3.364	28,66%	142	1,21%	201	1,71%	506	4,31%	20	0,17%	11.738
05. ÁVILA	674	62,29%	357	32,99%	7	0,65%	16	1,48%	28	2,59%	0	0,00%	1.082
09. BURGOS	967	66,01%	378	25,80%	28	1,91%	25	1,71%	67	4,57%	0	0,00%	1.465
24. LEÓN	1.766	60,01%	938	31,87%	37	1,26%	55	1,87%	144	4,89%	3	0,10%	2.943
34. PALENCIA	654	73,57%	182	20,47%	8	0,90%	9	1,01%	36	4,05%	0	0,00%	889
37. SALAMANCA	1.066	68,64%	383	24,66%	24	1,55%	30	1,93%	49	3,16%	1	0,06%	1.553
40. SEGOVIA	376	68,36%	135	24,55%	4	0,73%	5	0,91%	24	4,36%	6	1,09%	550
42. SORIA	167	67,61%	63	25,51%	1	0,40%	5	2,02%	11	4,45%	0	0,00%	247
47. VALLADOLID	1.161	60,12%	597	30,92%	21	1,09%	46	2,38%	96	4,97%	10	0,52%	1.931
49. ZAMORA	674	62,52%	331	30,71%	12	1,11%	10	0,93%	51	4,73%	0	0,00%	1.078
8. CAST.-LA MANCHA	5.263	59,09%	3.081	34,59%	140	1,57%	209	2,35%	212	2,38%	2	0,02%	8.907
02. ALBACETE	1.123	54,81%	800	39,04%	51	2,49%	37	1,81%	38	1,85%	0	0,00%	2.049
13. CIUDAD REAL	1.783	63,84%	845	30,25%	53	1,90%	44	1,58%	67	2,40%	1	0,04%	2.793
16. CUENCA	783	60,14%	455	34,95%	6	0,46%	34	2,61%	24	1,84%	0	0,00%	1.302
19. GUADALAJARA	314	66,24%	115	24,26%	11	2,32%	17	3,59%	17	3,59%	0	0,00%	474
45. TOLEDO	1.260	55,05%	866	37,83%	19	0,83%	77	3,36%	66	2,88%	1	0,04%	2.289

CC.AA. Y PROVINCIAS	ESTADO CIVIL												
	SOLTERO/A		CASADO/A		VIUDO/A		DIVORCIADO/A		SEPARADO/A		NO CONSTA		TOTAL
	nº	% (1)	nº	% (1)	nº	% (1)	nº	% (1)	nº	% (1)	nº	% (1)	nº
9. CATALUNYA	14.240	57,56%	7.663	30,98%	403	1,63%	759	3,07%	1.673	6,76%	0	0,00%	24.738
08. BARCELONA	10.756	58,09%	5.507	29,74%	306	1,65%	618	3,34%	1.328	7,17%	0	0,00%	18.515
17. GIRONA	860	56,17%	522	34,10%	21	1,37%	40	2,61%	88	5,75%	0	0,00%	1.531
25. LLEIDA	750	54,59%	509	37,05%	22	1,60%	39	2,84%	54	3,93%	0	0,00%	1.374
43. TARRAGONA	1.874	56,48%	1.125	33,91%	54	1,63%	62	1,87%	203	6,12%	0	0,00%	3.318
10. C. VALENCIANA	9.245	47,78%	7.847	40,55%	290	1,50%	864	4,47%	1.079	5,58%	25	0,13%	19.350
03. ALICANTE	3.344	51,00%	2.464	37,58%	85	1,30%	183	2,79%	472	7,20%	9	0,14%	6.557
12. CASTELLÓN	894	43,42%	878	42,64%	33	1,60%	50	2,43%	203	9,86%	1	0,05%	2.059
46. VALENCIA	5.007	46,65%	4.505	41,97%	172	1,60%	631	5,88%	404	3,76%	15	0,14%	10.734
11. EXTREMADURA	3.411	58,95%	2.026	35,02%	77	1,33%	86	1,49%	186	3,21%	0	0,00%	5.786
06. BADAJOZ	2.248	56,40%	1.499	37,61%	53	1,33%	59	1,48%	127	3,19%	0	0,00%	3.986
10. CÁCERES	1.163	64,61%	527	29,28%	24	1,33%	27	1,50%	59	3,28%	0	0,00%	1.800
12. GALICIA	8.937	41,27%	9.655	44,59%	352	1,63%	484	2,24%	1.163	5,37%	1.063	4,91%	21.654
15. A CORUÑA	4.041	44,71%	3.743	41,41%	140	1,55%	226	2,50%	467	5,17%	421	4,66%	9.038
27. LUGO	1.136	47,29%	1.068	44,46%	52	2,16%	58	2,41%	88	3,66%	0	0,00%	2.402
32. OURENSE	993	31,75%	1.847	59,05%	64	2,05%	57	1,82%	162	5,18%	5	0,16%	3.128
36. PONTEVEDRA	2.767	39,05%	2.997	42,29%	96	1,35%	143	2,02%	446	6,29%	637	8,99%	7.086
13. MADRID	7.632	55,98%	4.251	31,18%	280	2,05%	1.470	10,78%	0	0,00%	0	0,00%	13.633
28. MADRID	7.632	55,98%	4.251	31,18%	280	2,05%	1.470	10,78%	0	0,00%	0	0,00%	13.633
14. MURCIA	3.450	40,94%	4.209	49,95%	152	1,80%	100	1,19%	516	6,12%	0	0,00%	8.427
30. MURCIA	3.450	40,94%	4.209	49,95%	152	1,80%	100	1,19%	516	6,12%	0	0,00%	8.427
15. NAVARRA	432	52,68%	293	35,73%	11	1,34%	58	7,07%	9	1,10%	17	2,07%	820
31. NAVARRA	432	52,68%	293	35,73%	11	1,34%	58	7,07%	9	1,10%	17	2,07%	820
16. PAÍS VASCO	3.406	65,69%	1.193	23,01%	59	1,14%	151	2,91%	354	6,83%	22	0,42%	5.185
01. ÁLAVA	303	64,47%	100	21,28%	1	0,21%	12	2,55%	32	6,81%	22	4,68%	470
20. GUIPÚZCOA	873	66,24%	286	21,70%	17	1,29%	58	4,40%	84	6,37%	0	0,00%	1.318
48. VIZCAYA	2.230	65,65%	807	23,76%	41	1,21%	81	2,38%	238	7,01%	0	0,00%	3.397
17. LA RIOJA	562	58,60%	321	33,47%	9	0,94%	11	1,15%	53	5,53%	3	0,31%	959
26. LA RIOJA	562	58,60%	321	33,47%	9	0,94%	11	1,15%	53	5,53%	3	0,31%	959
51. CEUTA	421	44,18%	391	41,03%	59	6,19%	36	3,78%	46	4,83%	0	0,00%	953
52. MELILLA	419	27,55%	889	58,45%	125	8,22%	36	2,37%	52	3,42%	0	0,00%	1.521
TOTAL ESTADO	106.704	51,75%	77.598	37,64%	3.304	1,60%	7.306	3,54%	10.113	4,90%	1.160	0,56%	206.185

Fuente: Fichero Técnico de Pensionistas no Contributivos del IMSERSO

(1) Calculado sobre el Total de cada provincia o Comunidad autónoma

(*) Se incluyen los beneficiarios menores de 65 años

PENSIÓN NO CONTRIBUTIVA DE INVALIDEZ (*)

**PERFIL DEL PENSIONISTA A DICIEMBRE DE 2001
NÚMERO DE CONVIVIENTES**

CC.AA. Y PROVINCIAS	NÚMERO DE CONVIVIENTES														TOTAL nº
	NINGUNO		UNO		DOS		TRES		CUATRO		> DE CUATRO		ND CONSTA		
	nº	% (1)	nº	% (1)	nº	% (1)	nº	% (1)	nº	% (1)	nº	% (1)	nº	% (1)	
1. ANDALUCÍA	7.804	16,25%	6.761	14,08%	13.343	27,78%	10.385	21,62%	5.857	12,19%	3.885	8,09%	0	0,00%	48.035
04. ALMERÍA	644	19,90%	504	15,57%	955	29,51%	614	18,97%	309	9,55%	210	6,49%	0	0,00%	3.236
11. CÁDIZ	1.252	14,02%	1.189	13,31%	2.137	23,92%	1.933	21,64%	1.336	14,96%	1.086	12,16%	0	0,00%	8.933
14. CÓRDOBA	693	17,54%	557	14,10%	1.165	29,49%	834	21,11%	429	10,86%	273	6,91%	0	0,00%	3.951
18. GRANADA	914	19,29%	727	15,34%	1.493	31,51%	913	19,27%	454	9,58%	237	5,00%	0	0,00%	4.738
21. HUELVA	570	15,16%	497	13,22%	1.003	26,68%	913	24,29%	486	12,93%	290	7,71%	0	0,00%	3.759
23. JAÉN	496	16,27%	435	14,27%	994	32,60%	657	21,55%	295	9,68%	172	5,64%	0	0,00%	3.049
29. MÁLAGA	1.818	17,98%	1.477	14,61%	2.826	27,95%	2.152	21,29%	1.214	12,01%	623	6,16%	0	0,00%	10.110
41. SEVILLA	1.417	13,81%	1.375	13,40%	2.770	27,00%	2.369	23,09%	1.334	13,00%	994	9,69%	0	0,00%	10.259
2. ARAGÓN	0	0,00%	922	28,88%	444	13,91%	892	27,94%	531	16,64%	403	12,63%	0	0,00%	3.192
22. HUESCA	0	0,00%	183	25,59%	99	13,85%	195	27,27%	132	18,46%	106	14,83%	0	0,00%	715
44. TERUEL	0	0,00%	110	33,85%	37	11,38%	100	30,77%	46	14,15%	32	9,85%	0	0,00%	325
50. ZARAGOZA	0	0,00%	629	29,23%	308	14,31%	597	27,74%	353	16,40%	265	12,31%	0	0,00%	2.152
3. ASTURIAS	0	0,00%	1.300	23,44%	883	15,92%	1.352	24,38%	1.091	19,68%	919	16,57%	0	0,00%	5.545
33. ASTURIAS	0	0,00%	1.300	23,44%	883	15,92%	1.352	24,38%	1.091	19,68%	919	16,57%	0	0,00%	5.545
4. ILLES BALEARS	999	27,43%	623	17,11%	992	27,24%	586	16,09%	257	7,06%	185	5,08%	0	0,00%	3.642
07. ILLES BALEARS	999	27,43%	623	17,11%	992	27,24%	586	16,09%	257	7,06%	185	5,08%	0	0,00%	3.642
5. CANARIAS	3.844	20,25%	4.216	22,20%	4.846	25,52%	3.421	18,02%	1.686	8,88%	974	5,13%	0	0,00%	18.987
35. LAS PALMAS	1.489	22,47%	1.522	22,96%	1.609	24,28%	1.110	16,75%	584	8,81%	314	4,74%	0	0,00%	6.628
38. S. C. TENERIFE	2.355	19,05%	2.694	21,80%	3.237	26,19%	2.311	18,70%	1.102	8,92%	660	5,34%	0	0,00%	12.359
6. CANTABRIA	711	22,84%	449	14,42%	785	25,22%	608	19,53%	319	10,25%	241	7,74%	0	0,00%	3.113
39. CANTABRIA	711	22,84%	449	14,42%	785	25,22%	608	19,53%	319	10,25%	241	7,74%	0	0,00%	3.113
7. CASTILLA Y LEÓN	2.986	25,44%	1.862	15,86%	3.157	26,90%	1.992	16,97%	982	8,37%	759	6,47%	0	0,00%	11.738
05. ÁVILA	233	21,53%	155	14,33%	357	32,99%	176	16,27%	91	8,41%	70	6,47%	0	0,00%	1.082
09. BURGOS	427	29,15%	228	15,56%	339	23,14%	244	16,66%	123	8,40%	104	7,10%	0	0,00%	1.465
24. LEÓN	641	21,78%	488	16,58%	818	27,79%	490	16,65%	275	9,34%	231	7,85%	0	0,00%	2.943
34. PALENCIA	367	41,28%	112	12,60%	176	19,80%	119	13,39%	50	5,62%	65	7,31%	0	0,00%	889
37. SALAMANCA	449	28,91%	261	16,81%	415	26,72%	249	16,03%	118	7,60%	61	3,93%	0	0,00%	1.553
40. SEGOVIA	125	22,73%	78	14,18%	174	31,64%	84	15,27%	46	8,36%	43	7,82%	0	0,00%	550
42. SORIA	119	48,18%	26	10,53%	43	17,41%	42	17,00%	15	6,07%	2	0,81%	0	0,00%	247
47. VALLADOLID	413	21,39%	309	16,00%	483	25,01%	407	21,08%	190	9,84%	129	6,68%	0	0,00%	1.931
49. ZAMORA	212	19,67%	205	19,02%	352	32,65%	181	16,79%	74	6,86%	54	5,01%	0	0,00%	1.078
8. CAST.-LA MANCHA	0	0,00%	1.738	19,51%	1.333	14,97%	2.393	26,87%	1.767	19,84%	1.676	18,82%	0	0,00%	8.907
02. ALBACETE	0	0,00%	360	17,57%	264	12,88%	531	25,92%	404	19,72%	490	23,91%	0	0,00%	2.049
13. CIUDAD REAL	0	0,00%	575	20,59%	456	16,33%	703	25,17%	576	20,62%	483	17,29%	0	0,00%	2.793
16. CUENCA	0	0,00%	260	19,97%	189	14,52%	396	30,41%	250	19,20%	207	15,90%	0	0,00%	1.302
19. GUADALAJARA	0	0,00%	173	36,50%	65	13,71%	131	27,64%	68	14,35%	37	7,81%	0	0,00%	474
45. TOLEDO	0	0,00%	370	16,16%	359	15,68%	632	27,61%	469	20,49%	459	20,05%	0	0,00%	2.289

CC.AA. Y PROVINCIAS	NÚMERO DE CONVIVIENTES														
	NINGUNO		UNO		DOS		TRES		CUATRO		> DE CUATRO		NO CONSTA		TOTAL
	nº	% (1)	nº	% (1)	nº	% (1)	nº	% (1)	nº	% (1)		% (1)	nº	% (1)	nº
9. CATALUNYA	0	0,00%	6.458	26,11%	3.825	15,46%	6.450	26,07%	4.519	18,27%	3.486	14,09%	0	0,00%	24.738
08. BARCELONA	0	0,00%	4.784	25,84%	2.976	16,07%	4.813	26,00%	3.387	18,29%	2.555	13,80%	0	0,00%	18.515
17. GIRONA	0	0,00%	411	26,85%	218	14,24%	432	28,22%	243	15,87%	227	14,83%	0	0,00%	1.531
25. LLEIDA	0	0,00%	374	27,22%	187	13,61%	344	25,04%	250	18,20%	219	15,94%	0	0,00%	1.374
43. TARRAGONA	0	0,00%	889	26,79%	444	13,38%	861	25,95%	639	19,26%	485	14,62%	0	0,00%	3.318
10. C. VALENCIANA	2	0,01%	3.742	19,34%	2.843	14,69%	5.063	26,17%	4.032	20,84%	3.668	18,96%	0	0,00%	19.350
03. ALICANTE	2	0,03%	1.084	16,53%	1.015	15,48%	1.768	26,96%	1.367	20,85%	1.321	20,15%	0	0,00%	6.557
12. CASTELLÓN	0	0,00%	453	22,00%	290	14,08%	543	26,37%	432	20,98%	341	16,56%	0	0,00%	2.059
46. VALENCIA	0	0,00%	2.205	20,54%	1.538	14,33%	2.752	25,64%	2.233	20,80%	2.006	18,69%	0	0,00%	10.734
11. EXTREMADURA	1.110	19,18%	855	14,78%	1.724	29,80%	1.164	20,12%	570	9,85%	363	6,27%	0	0,00%	5.786
06. BADAJOZ	667	16,73%	579	14,53%	1.158	29,05%	863	21,65%	422	10,59%	297	7,45%	0	0,00%	3.986
10. CÁCERES	443	24,61%	276	15,33%	566	31,44%	301	16,72%	148	8,22%	66	3,67%	0	0,00%	1.800
12. GALICIA	4.397	20,31%	3.581	16,54%	5.525	25,51%	4.242	19,59%	2.243	10,36%	1.666	7,69%	0	0,00%	21.654
15. A CORUÑA	1.695	18,75%	1.518	16,80%	2.270	25,12%	1.818	20,12%	1.026	11,35%	711	7,87%	0	0,00%	9.038
27. LUGO	600	24,98%	392	16,32%	598	24,90%	436	18,15%	205	8,53%	171	7,12%	0	0,00%	2.402
32. OURENSE	744	23,79%	583	18,64%	901	28,80%	551	17,62%	205	6,55%	144	4,60%	0	0,00%	3.128
36. PONTEVEDRA	1.358	19,16%	1.088	15,35%	1.756	24,78%	1.437	20,28%	807	11,39%	640	9,03%	0	0,00%	7.086
13. MADRID	3.493	25,62%	2.206	16,18%	3.439	25,23%	2.519	18,48%	1.155	8,47%	821	6,02%	0	0,00%	13.633
28. MADRID	3.493	25,62%	2.206	16,18%	3.439	25,23%	2.519	18,48%	1.155	8,47%	821	6,02%	0	0,00%	13.633
14. MURCIA	895	10,62%	0	0,00%	838	9,94%	1.927	22,87%	2.037	24,17%	2.730	32,40%	0	0,00%	8.427
30. MURCIA	895	10,62%	0	0,00%	838	9,94%	1.927	22,87%	2.037	24,17%	2.730	32,40%	0	0,00%	8.427
15. NAVARRA	820	100,00%	0	0,00%	0	0,00%	0	0,00%	0	0,00%	0	0,00%	0	0,00%	820
31. NAVARRA	820	100,00%	0	0,00%	0	0,00%	0	0,00%	0	0,00%	0	0,00%	0	0,00%	820
16. PAÍS VASCO	1.244	23,99%	859	16,57%	1.273	24,55%	989	19,07%	513	9,89%	307	5,92%	0	0,00%	5.185
01. ÁLAVA	0	0,00%	162	34,47%	39	8,30%	91	19,36%	91	19,36%	87	18,51%	0	0,00%	470
20. GUIPÚZCOA	400	30,35%	204	15,48%	322	24,43%	254	19,27%	103	7,81%	35	2,66%	0	0,00%	1.318
48. VIZCAYA	844	24,85%	493	14,51%	912	26,85%	644	18,95%	319	9,39%	185	5,45%	0	0,00%	3.397
17. LA RIOJA	245	25,55%	143	14,91%	268	27,95%	146	15,22%	91	9,49%	66	6,88%	0	0,00%	959
26. LA RIOJA	245	25,55%	143	14,91%	268	27,95%	146	15,22%	91	9,49%	66	6,88%	0	0,00%	959
51. CEUTA	0	0,00%	128	13,43%	125	13,12%	165	17,31%	145	15,22%	390	40,92%	0	0,00%	953
52. MELILLA	0	0,00%	207	13,61%	187	12,29%	257	16,90%	281	18,47%	589	38,72%	0	0,00%	1.521
TOTAL ESTADO	28.550	13,85%	36.050	17,48%	45.830	22,23%	44.551	21,61%	28.076	13,62%	23.128	11,22%	0	0,00%	206.185

Fuente: Fichero Técnico de Pensionistas no Contributivos del IMSERSO

(1) Calculado sobre el Total de cada provincia o Comunidad autónoma

(*) Se incluyen los beneficiarios menores de 65 años

PENSIÓN NO CONTRIBUTIVA DE INVALIDEZ (*)

**PERFIL DEL PENSIONISTA A DICIEMBRE DE 2001
HOMBRES: DATOS SOBRE DISCAPACIDAD**

CC.AA. Y PROVINCIAS	TIPO DE DISCAPACIDAD														GRADO MINUSVALÍA						TOTAL	3º
	FÍSICA		PSÍQUICA		SENSORIAL		EXPRESIVA		MIXTA		OTRAS		NO CONSTA		65-74%		75% y más		NO CONSTA		HOMBRES	Persona
	nº	% (1)	nº	% (1)	nº	% (1)	nº	% (1)	nº	% (1)	nº	% (1)	nº	% (1)	nº	% (1)	nº	% (1)	nº	% (1)	nº	nº
1. ANDALUCÍA	6.232	33,04%	7.304	38,72%	1.192	6,32%	59	0,31%	11	0,06%	564	2,99%	3.500	18,56%	14.658	77,71%	4.203	22,28%	1	0,01%	18.862	2.802
04. ALMERÍA	331	27,49%	446	37,04%	105	8,72%	2	0,17%	0	0,00%	143	11,88%	177	14,70%	830	68,94%	374	31,06%	0	0,00%	1.204	207
11. CÁDIZ	1.249	34,19%	1.249	34,19%	212	5,80%	14	0,38%	0	0,00%	54	1,48%	875	23,95%	2.961	81,06%	692	18,94%	0	0,00%	3.653	388
14. CÓRDOBA	484	27,53%	855	48,63%	81	4,61%	10	0,57%	0	0,00%	16	0,91%	312	17,75%	1.375	78,21%	383	21,79%	0	0,00%	1.758	306
18. GRANADA	587	28,58%	920	44,79%	110	5,36%	7	0,34%	3	0,15%	36	1,75%	391	19,04%	1.590	77,41%	464	22,59%	0	0,00%	2.054	342
21. HUELVA	413	29,04%	606	42,62%	94	6,61%	5	0,35%	2	0,14%	12	0,84%	290	20,39%	1.086	76,37%	336	23,63%	0	0,00%	1.422	211
23. JAÉN	484	40,95%	356	30,12%	125	10,58%	1	0,08%	2	0,17%	30	2,54%	184	15,57%	873	73,86%	309	26,14%	0	0,00%	1.182	189
29. MÁLAGA	1.364	39,59%	1.329	38,58%	221	6,42%	7	0,20%	3	0,09%	109	3,16%	412	11,96%	2.906	84,35%	538	15,62%	1	0,03%	3.445	347
41. SEVILLA	1.320	31,85%	1.543	37,23%	244	5,89%	13	0,31%	1	0,02%	164	3,96%	859	20,73%	3.037	73,29%	1.107	26,71%	0	0,00%	4.144	612
2. ARAGÓN	448	32,53%	700	50,84%	71	5,16%	6	0,44%	1	0,07%	35	2,54%	116	8,42%	969	70,37%	398	28,90%	10	0,73%	1.377	279
22. HUESCA	128	43,10%	116	39,06%	24	8,08%	1	0,34%	0	0,00%	12	4,04%	16	5,39%	223	75,08%	73	24,58%	1	0,34%	297	58
44. TERUEL	19	11,95%	119	74,84%	4	2,52%	0	0,00%	0	0,00%	5	3,14%	12	7,55%	94	59,12%	65	40,88%	0	0,00%	159	48
50. ZARAGOZA	301	32,68%	465	50,49%	43	4,67%	5	0,54%	1	0,11%	18	1,95%	88	9,55%	652	70,79%	260	28,23%	9	0,98%	921	173
3. ASTURIAS	699	31,85%	788	35,90%	81	3,69%	6	0,27%	0	0,00%	14	0,64%	607	27,65%	1.262	57,49%	317	14,44%	616	28,06%	2.195	308
33. ASTURIAS	699	31,85%	788	35,90%	81	3,69%	6	0,27%	0	0,00%	14	0,64%	607	27,65%	1.262	57,49%	317	14,44%	616	28,06%	2.195	308
4. ILLES BALEARS	433	31,84%	520	38,24%	67	4,93%	8	0,59%	1	0,07%	38	2,79%	293	21,54%	902	66,32%	413	30,37%	45	3,31%	1.360	278
07. ILLES BALEARS	433	31,84%	520	38,24%	67	4,93%	8	0,59%	1	0,07%	38	2,79%	293	21,54%	902	66,32%	413	30,37%	45	3,31%	1.360	278
5. CANARIAS	1.782	27,59%	2.646	40,97%	215	3,33%	15	0,23%	3	0,05%	1.797	27,82%	1	0,02%	5.270	81,59%	1.189	18,41%	0	0,00%	6.459	934
35. LAS PALMAS	753	32,15%	871	37,19%	98	4,18%	5	0,21%	1	0,04%	613	26,17%	1	0,04%	1.943	82,96%	399	17,04%	0	0,00%	2.342	240
38. S.C. TENERIFE	1.029	24,99%	1.775	43,11%	117	2,84%	10	0,24%	2	0,05%	1.184	28,76%	0	0,00%	3.327	80,81%	790	19,19%	0	0,00%	4.117	694
6. CANTABRIA	412	31,16%	642	48,56%	66	4,99%	5	0,38%	2	0,15%	9	0,68%	186	14,07%	971	73,45%	312	23,60%	39	2,95%	1.322	238
39. CANTABRIA	412	31,16%	642	48,56%	66	4,99%	5	0,38%	2	0,15%	9	0,68%	186	14,07%	971	73,45%	312	23,60%	39	2,95%	1.322	238
7. CASTILLA Y LEÓN	5.189	99,83%	9	0,17%	0	0,00%	0	0,00%	0	0,00%	0	0,00%	0	0,00%	3.800	73,11%	1.331	25,61%	67	1,29%	5.198	914
05. ÁVILA	439	100,00%	0	0,00%	0	0,00%	0	0,00%	0	0,00%	0	0,00%	0	0,00%	299	68,11%	121	27,56%	19	4,33%	439	97
09. BURGOS	663	100,00%	0	0,00%	0	0,00%	0	0,00%	0	0,00%	0	0,00%	0	0,00%	531	80,09%	132	19,91%	0	0,00%	663	101
24. LEÓN	1.330	100,00%	0	0,00%	0	0,00%	0	0,00%	0	0,00%	0	0,00%	0	0,00%	958	72,03%	327	24,59%	45	3,38%	1.330	208
34. PALENCIA	428	100,00%	0	0,00%	0	0,00%	0	0,00%	0	0,00%	0	0,00%	0	0,00%	339	79,21%	88	20,56%	1	0,23%	428	36
37. SALAMANCA	721	100,00%	0	0,00%	0	0,00%	0	0,00%	0	0,00%	0	0,00%	0	0,00%	519	71,98%	201	27,88%	1	0,14%	721	128
40. SEGOVIA	224	100,00%	0	0,00%	0	0,00%	0	0,00%	0	0,00%	0	0,00%	0	0,00%	144	64,29%	79	35,27%	1	0,45%	224	68
42. SORIA	101	99,02%	1	0,98%	0	0,00%	0	0,00%	0	0,00%	0	0,00%	0	0,00%	65	63,73%	37	36,27%	0	0,00%	102	33
47. VALLADOLID	815	99,03%	8	0,97%	0	0,00%	0	0,00%	0	0,00%	0	0,00%	0	0,00%	606	73,63%	217	26,37%	0	0,00%	823	150
49. ZAMORA	468	100,00%	0	0,00%	0	0,00%	0	0,00%	0	0,00%	0	0,00%	0	0,00%	339	72,44%	129	27,56%	0	0,00%	468	93
8. CAST.-LA MANCHA	896	25,89%	1.478	42,70%	163	4,71%	3	0,09%	2	0,06%	56	1,62%	863	24,93%	1.910	55,19%	1.093	31,58%	458	13,23%	3.461	751
02. ALBACETE	183	24,83%	329	44,64%	43	5,83%	1	0,14%	0	0,00%	18	2,44%	163	22,12%	375	50,88%	246	33,38%	116	15,74%	737	183
13. CIUDAD REAL	255	22,87%	521	46,73%	49	4,39%	0	0,00%	2	0,18%	16	1,43%	272	24,39%	578	51,84%	371	33,27%	166	14,89%	1.115	248
16. CUENCA	135	27,27%	205	41,41%	22	4,44%	2	0,40%	0	0,00%	4	0,81%	127	25,66%	320	64,65%	117	23,64%	58	11,72%	495	86
19. GUADALAJARA	64	31,53%	75	36,95%	6	2,96%	0	0,00%	0	0,00%	8	3,94%	50	24,63%	91	44,83%	94	46,31%	18	8,87%	203	73
45. TOLEDO	259	28,43%	348	38,20%	43	4,72%	0	0,00%	0	0,00%	10	1,10%	251	27,55%	546	59,93%	265	29,09%	100	10,98%	911	161

CC.AA. Y PROVINCIAS	TIPO DE DISCAPACIDAD														GRADO MINUSVALÍA						TOTAL HOMBRES nº	3ª Persona nº
	FÍSICA		PSÍQUICA		SENSORIAL		EXPRESIVA		MIXTA		OTRAS		NO CONSTA		65-74%		75% y más		NO CONSTA			
	nº	% (1)	nº	% (1)	nº	% (1)	nº	% (1)	nº	% (1)	nº	% (1)	nº	% (1)	nº	% (1)	nº	% (1)	nº	% (1)		
9. CATALUNYA	3.266	30,30%	6.286	58,32%	436	4,05%	26	0,24%	9	0,08%	360	3,34%	395	3,66%	8.368	77,64%	2.393	22,20%	17	0,16%	10.778	1.449
08. BARCELONA	2.444	29,90%	4.824	59,01%	327	4,00%	20	0,24%	6	0,07%	315	3,85%	239	2,92%	6.305	77,13%	1.858	22,73%	12	0,15%	8.175	1.060
17. GIRONA	201	32,42%	332	53,55%	22	3,55%	1	0,16%	2	0,32%	8	1,29%	54	8,71%	469	75,65%	151	24,35%	0	0,00%	620	89
25. LLEIDA	197	34,56%	324	56,84%	22	3,86%	1	0,18%	0	0,00%	10	1,75%	16	2,81%	389	68,25%	181	31,75%	0	0,00%	570	149
43. TARRAGONA	424	30,01%	806	57,04%	65	4,60%	4	0,28%	1	0,07%	27	1,91%	86	6,09%	1.205	85,28%	203	14,37%	5	0,35%	1.413	151
10. C. VALENCIANA	2.867	39,47%	3.109	42,80%	328	4,52%	25	0,34%	5	0,07%	91	1,25%	839	11,55%	5.563	76,58%	1.313	18,08%	388	5,34%	7.264	953
03. ALICANTE	804	30,63%	1.483	56,50%	125	4,76%	9	0,34%	1	0,04%	61	2,32%	142	5,41%	2.143	81,64%	418	15,92%	64	2,44%	2.625	322
12. CASTELLÓN	332	48,40%	268	39,07%	31	4,52%	3	0,44%	0	0,00%	2	0,29%	50	7,29%	504	73,47%	182	26,53%	0	0,00%	686	100
46. VALENCIA	1.731	43,79%	1.358	34,35%	172	4,35%	13	0,33%	4	0,10%	28	0,71%	647	16,37%	2.916	73,77%	713	18,04%	324	8,20%	3.953	531
11. EXTREMADURA	385	16,88%	763	33,45%	83	3,64%	4	0,18%	1	0,04%	6	0,26%	1.039	45,55%	1.709	74,92%	572	25,08%	0	0,00%	2.281	438
06. BAOAJÓZ	212	13,79%	471	30,64%	43	2,80%	3	0,20%	1	0,07%	5	0,33%	802	52,18%	1.171	76,19%	366	23,81%	0	0,00%	1.537	280
10. CÁCERES	173	23,25%	292	39,25%	40	5,38%	1	0,13%	0	0,00%	1	0,13%	237	31,85%	538	72,31%	206	27,69%	0	0,00%	744	158
12. GALICIA	3.360	36,81%	3.631	39,78%	464	5,08%	25	0,27%	10	0,11%	346	3,79%	1.291	14,14%	6.957	76,22%	2.031	22,25%	139	1,52%	9.127	1.205
15. A CORUÑA	1.495	41,47%	1.225	33,98%	144	3,99%	9	0,25%	1	0,03%	96	2,66%	635	17,61%	2.772	76,89%	817	22,66%	16	0,44%	3.605	456
27. LUGO	322	29,27%	492	44,73%	69	6,27%	3	0,27%	4	0,36%	79	7,18%	131	11,91%	840	76,36%	253	23,00%	7	0,64%	1.100	145
32. OURENSE	422	27,80%	577	38,01%	89	5,86%	4	0,26%	2	0,13%	129	8,50%	295	19,43%	1.120	73,78%	284	18,71%	114	7,51%	1.518	199
36. PONTEVEDRA	1.121	38,60%	1.337	46,04%	162	5,58%	9	0,31%	3	0,10%	42	1,45%	230	7,92%	2.225	76,62%	677	23,31%	2	0,07%	2.904	405
13. MADRID	2.605	42,85%	1.578	25,95%	273	4,49%	22	0,36%	0	0,00%	1.589	26,13%	13	0,21%	4.841	79,62%	1.228	20,20%	11	0,18%	6.080	759
28. MADRID	2.605	42,85%	1.578	25,95%	273	4,49%	22	0,36%	0	0,00%	1.589	26,13%	13	0,21%	4.841	79,62%	1.228	20,20%	11	0,18%	6.080	759
14. MURCIA	1.048	36,26%	1.037	35,88%	148	5,12%	10	0,35%	9	0,31%	18	0,62%	620	21,45%	2.247	77,75%	643	22,25%	0	0,00%	2.890	573
30. MURCIA	1.048	36,26%	1.037	35,88%	148	5,12%	10	0,35%	9	0,31%	18	0,62%	620	21,45%	2.247	77,75%	643	22,25%	0	0,00%	2.890	573
15. NAVARRA	-	-	-	-	-	-	-	-	-	-	-	-	-	-	-	-	-	-	-	-	-	-
31. NAVARRA	-	-	-	-	-	-	-	-	-	-	-	-	-	-	-	-	-	-	-	-	-	-
16. PAÍS VASCO	317	12,67%	501	20,03%	32	1,28%	1	0,04%	0	0,00%	5	0,20%	1.645	65,77%	1.485	59,38%	749	29,95%	267	10,68%	2.501	592
01. ÁLAVA	107	42,46%	120	47,62%	16	6,35%	0	0,00%	0	0,00%	3	1,19%	6	2,38%	153	60,71%	73	28,97%	26	10,32%	252	237
20. GUIPÚZCOA	210	34,09%	381	61,85%	16	2,60%	1	0,16%	0	0,00%	2	0,32%	6	0,97%	366	59,42%	247	40,10%	3	0,49%	616	156
48. VIZCAYA	0	0,00%	0	0,00%	0	0,00%	0	0,00%	0	0,00%	0	0,00%	1.633	100,00%	966	59,15%	429	26,27%	238	14,57%	1.633	199
17. LA RIOJA	130	31,48%	121	29,30%	17	4,12%	3	0,73%	0	0,00%	10	2,42%	132	31,96%	300	72,64%	110	26,63%	3	0,73%	413	82
26. LA RIOJA	130	31,48%	121	29,30%	17	4,12%	3	0,73%	0	0,00%	10	2,42%	132	31,96%	300	72,64%	110	26,63%	3	0,73%	413	82
51. CEUTA	145	37,47%	204	52,71%	24	6,20%	0	0,00%	0	0,00%	2	0,52%	12	3,10%	262	67,70%	122	31,52%	3	0,78%	387	83
52. MELILLA	250	55,56%	139	30,89%	44	9,78%	0	0,00%	1	0,22%	2	0,44%	14	3,11%	321	71,33%	126	28,00%	3	0,67%	450	109
TOTAL ESTADO	30.464	36,97%	31.456	38,17%	3.704	4,49%	218	0,26%	55	0,07%	4.942	6,00%	11.566	14,04%	61.795	74,99%	18.543	22,50%	2.067	2,51%	82.405	12.547

Fuente: Fichero Técnico de Pensionistas no Contributivos del IMSERSO

(1) Calculado sobre el Total de cada provincia o Comunidad autónoma

(*) Se incluyen los beneficiarios menores de 65 años

PENSIÓN NO CONTRIBUTIVA DE INVALIDEZ (*)

PERFIL DEL PENSIONISTA A DICIEMBRE DE 2001

MUJERES: DATOS SOBRE DISCAPACIDAD

CC.AA. Y PROVINCIAS	TIPO DE DISCAPACIDAD												GRADO MINUSVALÍA					TOTAL MUJERES	3º Persona			
	FÍSICA		PSÍQUICA		SENSORIAL		EXPRESIVA		MIXTA		OTRAS		NO CONSTA		65-74%		75% y más			NO CONSTA		
	nº	% (1)	nº	% (1)	nº	% (1)	nº	% (1)	nº	% (1)	nº	% (1)	nº	% (1)	nº	% (1)	nº	% (1)	nº	% (1)	nº	% (1)
1. ANDALUCÍA	12.253	42,00%	6.790	23,27%	3.238	11,10%	32	0,11%	22	0,08%	1.361	4,67%	5.477	18,77%	23.629	81,00%	5.543	19,00%	1	0,00%	29.173	2.711
04. ALMERÍA	886	43,60%	471	23,18%	335	16,49%	1	0,05%	1	0,05%	124	6,10%	214	10,53%	1.492	73,43%	540	26,57%	0	0,00%	2.032	185
11. CÁDIZ	2.102	39,81%	1.085	20,55%	556	10,53%	3	0,06%	3	0,06%	181	3,43%	1.350	25,57%	4.275	80,97%	1.005	19,03%	0	0,00%	5.280	408
14. CÓRDOBA	629	28,68%	886	40,40%	223	10,17%	1	0,05%	3	0,14%	36	1,64%	415	18,92%	1.744	79,53%	449	20,47%	0	0,00%	2.193	308
18. GRANADA	948	35,32%	779	29,02%	249	9,28%	3	0,11%	3	0,11%	94	3,50%	608	22,65%	2.120	78,99%	564	21,01%	0	0,00%	2.684	399
21. HUELVA	838	35,86%	568	24,30%	322	13,78%	5	0,21%	0	0,00%	79	3,38%	525	22,46%	1.961	83,91%	376	16,09%	0	0,00%	2.337	185
23. JAÉN	914	48,96%	284	15,21%	282	15,10%	1	0,05%	0	0,00%	112	6,00%	274	14,68%	1.376	73,70%	491	26,30%	0	0,00%	1.867	207
29. MÁLAGA	3.837	57,57%	1.344	20,17%	671	10,07%	9	0,14%	7	0,11%	390	5,85%	407	6,11%	5.898	88,49%	766	11,49%	1	0,02%	6.665	404
41. SEVILLA	2.099	34,33%	1.373	22,45%	600	9,81%	9	0,15%	5	0,08%	345	5,64%	1.684	27,54%	4.763	77,89%	1.352	22,11%	0	0,00%	6.115	615
2. ARAGÓN	744	40,99%	695	38,29%	188	10,36%	1	0,06%	3	0,17%	64	3,53%	120	6,61%	1.348	74,27%	457	25,18%	10	0,55%	1.815	280
22. HUESCA	191	45,69%	117	27,99%	61	14,59%	1	0,24%	2	0,48%	27	6,46%	19	4,55%	331	79,19%	87	20,81%	0	0,00%	418	60
44. TERUEL	44	26,51%	97	58,43%	8	4,82%	0	0,00%	0	0,00%	7	4,22%	10	6,02%	114	68,67%	52	31,33%	0	0,00%	166	40
50. ZARAGOZA	509	41,35%	481	39,07%	119	9,67%	0	0,00%	1	0,08%	30	2,44%	91	7,39%	903	73,35%	318	25,83%	10	0,81%	1.231	180
3. ASTURIAS	1.621	48,39%	923	27,55%	174	5,19%	1	0,03%	0	0,00%	35	1,04%	596	17,79%	2.228	66,51%	477	14,24%	645	19,25%	3.350	332
33. ASTURIAS	1.621	48,39%	923	27,55%	174	5,19%	1	0,03%	0	0,00%	35	1,04%	596	17,79%	2.228	66,51%	477	14,24%	645	19,25%	3.350	332
4. ILLES BALEARS	931	40,80%	714	31,29%	191	8,37%	3	0,13%	1	0,04%	80	3,51%	362	15,86%	1.686	73,88%	502	22,00%	94	4,12%	2.282	268
07. ILLES BALEARS	931	40,80%	714	31,29%	191	8,37%	3	0,13%	1	0,04%	80	3,51%	362	15,86%	1.686	73,88%	502	22,00%	94	4,12%	2.282	268
5. CANARIAS	5.496	43,87%	3.501	27,95%	695	5,55%	12	0,10%	6	0,05%	2.818	22,49%	0	0,00%	11.076	88,41%	1.449	11,57%	3	0,02%	12.528	978
35. LAS PALMAS	1.953	45,57%	892	20,81%	294	6,86%	6	0,14%	0	0,00%	1.141	26,62%	0	0,00%	3.661	85,42%	622	14,51%	3	0,07%	4.286	276
38. S.C. TENERIFE	3.543	42,99%	2.609	31,65%	401	4,87%	6	0,07%	6	0,07%	1.677	20,35%	0	0,00%	7.415	89,97%	827	10,03%	0	0,00%	8.242	702
6. CANTABRIA	619	34,56%	714	39,87%	174	9,72%	3	0,17%	0	0,00%	36	2,01%	245	13,68%	1.349	75,32%	397	22,17%	45	2,51%	1.791	264
39. CANTABRIA	619	34,56%	714	39,87%	174	9,72%	3	0,17%	0	0,00%	36	2,01%	245	13,68%	1.349	75,32%	397	22,17%	45	2,51%	1.791	264
7. CASTILLA Y LEÓN	6.538	99,97%	1	0,02%	0	0,00%	0	0,00%	0	0,00%	1	0,02%	0	0,00%	4.852	74,19%	1.571	24,02%	117	1,79%	6.540	944
05. ÁVILA	643	100,00%	0	0,00%	0	0,00%	0	0,00%	0	0,00%	0	0,00%	0	0,00%	468	72,78%	120	18,66%	55	8,55%	643	101
09. BURGOS	802	100,00%	0	0,00%	0	0,00%	0	0,00%	0	0,00%	0	0,00%	0	0,00%	661	82,42%	140	17,46%	1	0,12%	802	93
24. LEÓN	1.613	100,00%	0	0,00%	0	0,00%	0	0,00%	0	0,00%	0	0,00%	0	0,00%	1.168	72,41%	389	24,12%	56	3,47%	1.613	208
34. PALENCIA	461	100,00%	0	0,00%	0	0,00%	0	0,00%	0	0,00%	0	0,00%	0	0,00%	354	76,79%	107	23,21%	0	0,00%	461	61
37. SALAMANCA	832	100,00%	0	0,00%	0	0,00%	0	0,00%	0	0,00%	0	0,00%	0	0,00%	547	65,75%	284	34,13%	1	0,12%	832	147
40. SEGOVIA	326	100,00%	0	0,00%	0	0,00%	0	0,00%	0	0,00%	0	0,00%	0	0,00%	235	72,09%	91	27,91%	0	0,00%	326	72
42. SORIA	145	100,00%	0	0,00%	0	0,00%	0	0,00%	0	0,00%	0	0,00%	0	0,00%	94	64,83%	51	35,17%	0	0,00%	145	31
47. VALLADOLID	1.106	99,82%	1	0,09%	0	0,00%	0	0,00%	0	0,00%	1	0,09%	0	0,00%	848	76,53%	256	23,10%	4	0,36%	1.108	148
49. ZAMORA	610	100,00%	0	0,00%	0	0,00%	0	0,00%	0	0,00%	0	0,00%	0	0,00%	477	78,20%	133	21,80%	0	0,00%	610	83
8. CAST.-LA MANCHA	1.917	35,20%	1.393	25,58%	453	8,32%	3	0,06%	4	0,07%	121	2,22%	1.555	28,55%	3.300	60,59%	1.503	27,60%	643	11,81%	5.446	881
02. ALBACETE	462	35,21%	309	23,55%	115	8,77%	1	0,08%	0	0,00%	34	2,59%	391	29,80%	769	58,61%	271	20,66%	272	20,73%	1.312	184
13. CIUDAD REAL	540	32,18%	496	29,56%	163	9,71%	2	0,12%	2	0,12%	45	2,68%	430	25,63%	921	54,89%	564	33,61%	193	11,50%	1.678	301
16. CUENCA	299	37,05%	199	24,66%	59	7,31%	0	0,00%	0	0,00%	11	1,36%	239	29,62%	555	68,77%	180	22,30%	72	8,92%	807	129
19. GUADALAJARA	76	28,04%	96	35,42%	17	6,27%	0	0,00%	1	0,37%	5	1,85%	76	28,04%	140	51,66%	117	43,17%	14	5,17%	271	68
45. TOLEDO	540	39,19%	293	21,26%	99	7,18%	0	0,00%	1	0,07%	26	1,89%	419	30,41%	915	66,40%	371	26,92%	92	6,68%	1.378	199

14008 + 14 = 14022 MUJERES
 14022 MUJERES

CC.AA. Y PROVINCIAS	TIPO DE DISCAPACIDAD														GRADO MINUSVALÍA						TOTAL MUJERES nº	3º Persona nº
	FÍSICA		PSÍQUICA		SENSORIAL		EXPRESIVA		MIXTA		OTRAS		NO CONSTA		65-74%		75% y más		NO CONSTA			
	nº	% (1)	nº	% (1)	nº	% (1)	nº	% (1)	nº	% (1)	nº	% (1)	nº	% (1)	nº	% (1)	nº	% (1)	nº	% (1)		
9. CATALUNYA	5.226	37,44%	6.151	44,06%	1.248	8,94%	14	0,10%	15	0,11%	828	5,93%	478	3,42%	11.162	79,96%	2.751	19,71%	47	0,34%	13.960	1.371
08. BARCELONA	3.666	35,45%	4.715	45,60%	955	9,24%	13	0,13%	9	0,09%	671	6,49%	311	3,01%	8.162	78,94%	2.135	20,65%	43	0,42%	10.340	991
17. GIRONA	381	41,82%	361	39,63%	59	6,48%	0	0,00%	2	0,22%	50	5,49%	58	6,37%	712	78,16%	198	21,73%	1	0,11%	911	111
25. LLEIDA	359	44,65%	315	39,18%	82	10,20%	0	0,00%	1	0,12%	33	4,10%	14	1,74%	651	80,97%	152	18,91%	1	0,12%	804	106
43. TARRAGONA	820	43,04%	760	39,90%	152	7,98%	1	0,05%	3	0,16%	74	3,88%	95	4,99%	1.637	85,93%	266	13,96%	2	0,10%	1.905	163
10. C. VALENCIANA	6.108	50,54%	3.203	26,50%	974	8,06%	10	0,08%	9	0,07%	451	3,73%	1.331	11,01%	9.596	79,40%	1.877	15,53%	613	5,07%	12.086	1.075
03. ALICANTE	1.660	42,22%	1.539	39,14%	328	8,34%	5	0,13%	2	0,05%	203	5,16%	195	4,96%	3.266	83,06%	589	14,98%	77	1,96%	3.932	353
12. CASTELLÓN	792	57,68%	350	25,49%	114	8,30%	0	0,00%	1	0,07%	24	1,75%	92	6,70%	1.113	81,06%	259	18,86%	1	0,07%	1.373	114
46. VALENCIA	3.656	53,92%	1.314	19,38%	532	7,85%	5	0,07%	6	0,09%	224	3,30%	1.044	15,40%	5.217	76,94%	1.029	15,17%	535	7,89%	6.781	608
11. EXTREMADURA	871	24,85%	829	23,65%	297	8,47%	2	0,06%	3	0,09%	33	0,94%	1.470	41,94%	2.709	77,29%	796	22,71%	0	0,00%	3.505	488
06. BADAJÓZ	531	21,68%	523	21,36%	183	7,47%	1	0,04%	1	0,04%	26	1,06%	1.184	48,35%	1.941	79,26%	508	20,74%	0	0,00%	2.449	307
10. CÁCERES	340	32,20%	306	28,98%	114	10,80%	1	0,09%	2	0,19%	7	0,66%	286	27,08%	768	72,73%	288	27,27%	0	0,00%	1.056	181
12. GALICIA	5.984	47,77%	3.359	26,81%	796	6,35%	21	0,17%	16	0,13%	507	4,05%	1.844	14,72%	9.932	79,28%	2.469	19,71%	126	1,01%	12.527	1.396
15. A CORUÑA	2.840	52,27%	1.150	21,17%	281	5,17%	5	0,09%	8	0,15%	186	3,42%	963	17,73%	4.308	79,29%	1.090	20,06%	35	0,64%	5.433	593
27. LUGO	477	36,64%	462	35,48%	105	8,06%	3	0,23%	1	0,08%	96	7,37%	158	12,14%	1.011	77,65%	285	21,89%	6	0,46%	1.302	160
32. OURENSE	551	34,22%	479	29,75%	117	7,27%	6	0,37%	3	0,19%	129	8,01%	325	20,19%	1.238	76,89%	297	18,45%	75	4,66%	1.610	182
36. PONTEVEDRA	2.116	50,60%	1.268	30,32%	293	7,01%	7	0,17%	4	0,10%	96	2,30%	398	9,52%	3.375	80,70%	797	19,06%	10	0,24%	4.182	461
13. MADRID	3.184	42,16%	1.722	22,80%	733	9,70%	17	0,23%	0	0,00%	1.888	25,00%	9	0,12%	6.066	80,31%	1.476	19,54%	11	0,15%	7.553	825
28. MADRID	3.184	42,16%	1.722	22,80%	733	9,70%	17	0,23%	0	0,00%	1.888	25,00%	9	0,12%	6.066	80,31%	1.476	19,54%	11	0,15%	7.553	825
14. MURCIA	2.971	53,66%	930	16,80%	521	9,41%	6	0,11%	6	0,11%	191	3,45%	912	16,47%	4.724	85,32%	812	14,66%	1	0,02%	5.537	608
30. MURCIA	2.971	53,66%	930	16,80%	521	9,41%	6	0,11%	6	0,11%	191	3,45%	912	16,47%	4.724	85,32%	812	14,66%	1	0,02%	5.537	608
15. NAVARRA	0	0,00%	0	0,00%	0	0,00%	0	0,00%	0	0,00%	0	0,00%	820	100,00%	547	66,71%	222	27,07%	51	6,22%	820	563
31. NAVARRA	0	0,00%	0	0,00%	0	0,00%	0	0,00%	0	0,00%	0	0,00%	820	100,00%	547	66,71%	222	27,07%	51	6,22%	820	563
16. PAÍS VASCO	383	14,27%	416	15,50%	90	3,35%	0	0,00%	1	0,04%	15	0,56%	1.779	66,28%	1.572	58,57%	808	30,10%	304	11,33%	2.684	563
01. ÁLAVA	76	34,86%	86	39,45%	34	15,60%	0	0,00%	1	0,46%	11	5,05%	10	4,59%	126	57,80%	72	33,03%	20	9,17%	218	202
20. GUIPÚZCOA	307	43,73%	330	47,01%	56	7,98%	0	0,00%	0	0,00%	4	0,57%	5	0,71%	393	55,98%	302	43,02%	7	1,00%	702	164
48. VIZCAYA	0	0,00%	0	0,00%	0	0,00%	0	0,00%	0	0,00%	0	0,00%	1.764	100,00%	1.053	59,69%	434	24,60%	277	15,70%	1.764	197
17. LA RIOJA	217	39,74%	130	23,81%	51	9,34%	3	0,55%	0	0,00%	17	3,11%	128	23,44%	398	72,89%	147	26,92%	1	0,18%	546	82
26. LA RIOJA	217	39,74%	130	23,81%	51	9,34%	3	0,55%	0	0,00%	17	3,11%	128	23,44%	398	72,89%	147	26,92%	1	0,18%	546	82
51. CEUTA	307	54,24%	137	24,20%	66	11,66%	1	0,18%	3	0,53%	35	6,18%	17	3,00%	427	75,44%	128	22,61%	11	1,94%	566	72
52. MELILLA	768	71,71%	141	13,17%	142	13,26%	2	0,19%	0	0,00%	7	0,65%	11	1,03%	937	87,49%	132	12,32%	2	0,19%	1.071	119
TOTAL ESTADO	56.138	45,35%	31.749	25,65%	10.031	8,10%	131	0,11%	89	0,07%	8.488	6,86%	17.154	13,86%	97.538	78,80%	23.517	19,00%	2.725	2,20%	123.780	13.820

Fuente: Fichero Técnico de Pensionistas no Contributivos del IMSERSO

(1) Calculado sobre el Total de cada provincia o Comunidad autónoma

(*) Se incluyen los beneficiarios menores de 65 años

PENSIÓN NO CONTRIBUTIVA DE INVALIDEZ (*)

**PERFIL DEL PENSIONISTA A DICIEMBRE DE 2001
AMBOS SEXOS: DATOS SOBRE DISCAPACIDAD**

CC.AA. Y PROVINCIAS	TIPO DE DISCAPACIDAD											GRADO MINUSVALÍA						TOTAL SEXOS n°	3° Persona n°			
	FÍSICA		PSÍQUICA		SENSORIAL		EXPRESIVA		MIXTA		OTRAS		NO CONSTA		65-74%		75% y más			NO CONSTA		
	n°	% (1)	n°	% (1)	n°	% (1)	n°	% (1)	n°	% (1)	n°	% (1)	n°	% (1)	n°	% (1)	n°			% (1)	n°	% (1)
1. ANDALUCÍA	18.485	38,48%	14.094	29,34%	4.430	9,22%	91	0,19%	33	0,07%	1.925	4,01%	8.977	18,69%	38.287	79,71%	9.746	20,29%	2	0,00%	48.035	5.313
04. ALMERÍA	1.217	37,61%	917	28,34%	440	13,60%	3	0,09%	1	0,03%	267	8,25%	391	12,08%	2.322	71,76%	914	28,24%	0	0,00%	3.236	392
11. CÁDIZ	3.351	37,51%	2.334	26,13%	768	8,60%	17	0,19%	3	0,03%	235	2,63%	2.225	24,91%	7.236	81,00%	1.697	19,00%	0	0,00%	8.933	796
14. CÓRDOBA	1.113	28,17%	1.741	44,06%	304	7,69%	11	0,28%	3	0,08%	52	1,32%	727	18,40%	3.119	78,94%	832	21,06%	0	0,00%	3.951	614
18. GRANADA	1.535	32,40%	1.699	35,86%	359	7,58%	10	0,21%	6	0,13%	130	2,74%	999	21,08%	3.710	78,30%	1.028	21,70%	0	0,00%	4.738	741
21. HUELVA	1.251	33,28%	1.174	31,23%	416	11,07%	10	0,27%	2	0,05%	91	2,42%	815	21,68%	3.047	81,06%	712	18,94%	0	0,00%	3.759	396
23. JAÉN	1.398	45,85%	640	20,99%	407	13,35%	2	0,07%	2	0,07%	142	4,66%	458	15,02%	2.249	73,76%	800	26,24%	0	0,00%	3.049	396
29. MÁLAGA	5.201	51,44%	2.673	26,44%	892	8,82%	16	0,16%	10	0,10%	499	4,94%	819	8,10%	8.804	87,08%	1.304	12,90%	2	0,02%	10.110	751
41. SEVILLA	3.419	33,33%	2.916	28,42%	844	8,23%	22	0,21%	6	0,06%	509	4,96%	2.543	24,79%	7.800	76,03%	2.459	23,97%	0	0,00%	10.259	1.227
2. ARAGÓN	1.192	37,34%	1.395	43,70%	259	8,11%	7	0,22%	4	0,13%	99	3,10%	236	7,39%	2.317	72,59%	855	26,79%	20	0,63%	3.192	559
22. HUESCA	319	44,62%	233	32,59%	85	11,89%	2	0,28%	2	0,28%	39	5,45%	35	4,90%	554	77,48%	160	22,38%	1	0,14%	715	118
44. TERUEL	63	19,38%	216	66,46%	12	3,69%	0	0,00%	0	0,00%	12	3,69%	22	6,77%	208	64,00%	117	36,00%	0	0,00%	325	88
50. ZARAGOZA	810	37,64%	946	43,96%	162	7,53%	5	0,23%	2	0,09%	48	2,23%	179	8,32%	1.555	72,26%	578	26,86%	19	0,88%	2.152	353
3. ASTURIAS	2.320	41,84%	1.711	30,86%	255	4,60%	7	0,13%	0	0,00%	49	0,88%	1.203	21,70%	3.490	62,94%	794	14,32%	1.261	22,74%	5.545	640
33. ASTURIAS	2.320	41,84%	1.711	30,86%	255	4,60%	7	0,13%	0	0,00%	49	0,88%	1.203	21,70%	3.490	62,94%	794	14,32%	1.261	22,74%	5.545	640
4. ILLES BALEARS	1.364	37,45%	1.234	33,88%	258	7,08%	11	0,30%	2	0,05%	118	3,24%	655	17,98%	2.588	71,06%	915	25,12%	139	3,82%	3.642	546
07. ILLES BALEARS	1.364	37,45%	1.234	33,88%	258	7,08%	11	0,30%	2	0,05%	118	3,24%	655	17,98%	2.588	71,06%	915	25,12%	139	3,82%	3.642	546
5. CANARIAS	7.278	38,33%	6.147	32,37%	910	4,79%	27	0,14%	9	0,05%	4.615	24,31%	1	0,01%	16.346	86,09%	2.638	13,89%	3	0,02%	18.987	1.912
35. LAS PALMAS	2.706	40,83%	1.763	26,60%	392	5,91%	11	0,17%	1	0,02%	1.754	26,46%	1	0,02%	5.604	84,55%	1.021	15,40%	3	0,05%	6.628	516
38. S.C. TENERIFE	4.572	36,99%	4.384	35,47%	518	4,19%	16	0,13%	8	0,06%	2.861	23,15%	0	0,00%	10.742	86,92%	1.617	13,08%	0	0,00%	12.359	1.396
6. CANTABRIA	1.031	33,12%	1.356	43,56%	240	7,71%	8	0,26%	2	0,06%	45	1,45%	431	13,85%	2.320	74,53%	709	22,78%	84	2,70%	3.113	502
39. CANTABRIA	1.031	33,12%	1.356	43,56%	240	7,71%	8	0,26%	2	0,06%	45	1,45%	431	13,85%	2.320	74,53%	709	22,78%	84	2,70%	3.113	502
7. CASTILLA Y LEÓN	11.727	99,91%	10	0,09%	0	0,00%	0	0,00%	0	0,00%	1	0,01%	0	0,00%	8.652	73,71%	2.902	24,72%	184	1,57%	11.738	1.858
05. ÁVILA	1.082	100,00%	0	0,00%	0	0,00%	0	0,00%	0	0,00%	0	0,00%	0	0,00%	767	70,89%	241	22,27%	74	6,84%	1.082	198
09. BURGOS	1.465	100,00%	0	0,00%	0	0,00%	0	0,00%	0	0,00%	0	0,00%	0	0,00%	1.192	81,37%	272	18,57%	1	0,07%	1.465	194
24. LEÓN	2.943	100,00%	0	0,00%	0	0,00%	0	0,00%	0	0,00%	0	0,00%	0	0,00%	2.126	72,24%	716	24,33%	101	3,43%	2.943	416
34. PALENCIA	889	100,00%	0	0,00%	0	0,00%	0	0,00%	0	0,00%	0	0,00%	0	0,00%	693	77,95%	195	21,93%	1	0,11%	889	97
37. SALAMANCA	1.553	100,00%	0	0,00%	0	0,00%	0	0,00%	0	0,00%	0	0,00%	0	0,00%	1.066	68,64%	485	31,23%	2	0,13%	1.553	275
40. SEGOVIA	550	100,00%	0	0,00%	0	0,00%	0	0,00%	0	0,00%	0	0,00%	0	0,00%	379	68,91%	170	30,91%	1	0,18%	550	140
42. SORIA	246	99,60%	1	0,40%	0	0,00%	0	0,00%	0	0,00%	0	0,00%	0	0,00%	159	64,37%	88	35,63%	0	0,00%	247	64
47. VALLADOLID	1.921	99,48%	9	0,47%	0	0,00%	0	0,00%	0	0,00%	1	0,05%	0	0,00%	1.454	75,30%	473	24,50%	4	0,21%	1.931	298
49. ZAMORA	1.078	100,00%	0	0,00%	0	0,00%	0	0,00%	0	0,00%	0	0,00%	0	0,00%	816	75,70%	262	24,30%	0	0,00%	1.078	176
8. CAST.-LA MANCHA	2.813	31,58%	2.871	32,23%	616	6,92%	6	0,07%	6	0,07%	177	1,99%	2.418	27,15%	5.210	58,49%	2.596	29,15%	1.101	12,36%	8.907	1.632
02. ALBACETE	645	31,48%	638	31,14%	158	7,71%	2	0,10%	0	0,00%	52	2,54%	554	27,04%	1.144	55,83%	517	25,23%	388	18,94%	2.049	367
13. CIUDAD REAL	795	28,46%	1.017	36,41%	212	7,59%	2	0,07%	4	0,14%	61	2,18%	702	25,13%	1.499	53,67%	935	33,48%	359	12,85%	2.793	549
16. CUENCA	434	33,33%	404	31,03%	81	6,22%	2	0,15%	0	0,00%	15	1,15%	366	28,11%	875	67,20%	297	22,81%	130	9,98%	1.302	215
19. GUADALAJARA	140	29,54%	171	36,08%	23	4,85%	0	0,00%	1	0,21%	13	2,74%	126	26,58%	231	48,73%	211	44,51%	32	6,75%	474	141
45. TOLEDO	799	34,91%	641	28,00%	142	6,20%	0	0,00%	1	0,04%	36	1,57%	670	29,27%	1.461	63,83%	636	27,79%	192	8,39%	2.289	360

CC.AA. Y PROVINCIAS	TIPO DE DISCAPACIDAD														GRADO MINUSVALÍA						TOTAL SEXOS nº	3ª Persona nº
	FÍSICA		PSÍQUICA		SENSORIAL		EXPRESIVA		MIXTA		OTRAS		NO CONSTA		65-74%		75% y más		NO CONSTA			
	nº	% (1)	nº	% (1)	nº	% (1)	nº	% (1)	nº	% (1)	nº	% (1)	nº	% (1)	nº	% (1)	nº	% (1)	nº	% (1)		
9. CATALUNYA	8.492	34,33%	12.437	50,27%	1.684	6,81%	40	0,16%	24	0,10%	1.188	4,80%	873	3,53%	19.530	78,95%	5.144	20,79%	64	0,26%	24.738	2.820
08. BARCELONA	6.110	33,00%	9.539	51,52%	1.282	6,92%	33	0,18%	15	0,08%	986	5,33%	550	2,97%	14.467	78,14%	3.993	21,57%	55	0,30%	18.515	2.051
17. GIRONA	582	38,01%	693	45,26%	81	5,29%	1	0,07%	4	0,26%	58	3,79%	112	7,32%	1.181	77,14%	349	22,80%	1	0,07%	1.531	200
25. LLEIDA	556	40,47%	639	46,51%	104	7,57%	1	0,07%	1	0,07%	43	3,13%	30	2,18%	1.040	75,69%	333	24,24%	1	0,07%	1.374	255
43. TARRAGONA	1.244	37,49%	1.566	47,20%	217	6,54%	5	0,15%	4	0,12%	101	3,04%	181	5,46%	2.842	85,65%	469	14,14%	7	0,21%	3.318	314
10. C. VALENCIANA	8.975	46,38%	6.312	32,62%	1.302	6,73%	35	0,18%	14	0,07%	542	2,80%	2.170	11,21%	15.159	78,34%	3.190	16,49%	1.001	5,17%	19.350	2.028
03. ALICANTE	2.464	37,58%	3.022	46,09%	453	6,91%	14	0,21%	3	0,05%	264	4,03%	337	5,14%	5.409	82,49%	1.007	15,36%	141	2,15%	6.557	675
12. CASTELLÓN	1.124	54,59%	618	30,01%	145	7,04%	3	0,15%	1	0,05%	26	1,26%	142	6,90%	1.617	78,53%	441	21,42%	1	0,05%	2.059	214
46. VALENCIA	5.387	50,19%	2.672	24,89%	704	6,56%	18	0,17%	10	0,09%	252	2,35%	1.691	15,75%	8.133	75,77%	1.742	16,23%	859	8,00%	10.734	1.139
11. EXTREMADURA	1.256	21,71%	1.592	27,51%	380	6,57%	6	0,10%	4	0,07%	39	0,67%	2.509	43,36%	4.418	76,36%	1.368	23,64%	0	0,00%	5.786	926
06. BADAJOZ	743	18,64%	994	24,94%	226	5,67%	4	0,10%	2	0,05%	31	0,78%	1.986	49,82%	3.112	78,07%	674	21,93%	0	0,00%	3.986	587
10. CÁCERES	513	28,50%	598	33,22%	154	8,56%	2	0,11%	2	0,11%	8	0,44%	523	29,06%	1.306	72,56%	494	27,44%	0	0,00%	1.800	339
12. GALICIA	9.344	43,15%	6.990	32,28%	1.260	5,82%	46	0,21%	26	0,12%	853	3,94%	3.135	14,48%	16.889	77,99%	4.500	20,78%	265	1,22%	21.654	2.601
15. A CORUÑA	4.335	47,96%	2.375	26,28%	425	4,70%	14	0,15%	9	0,10%	282	3,12%	1.598	17,68%	7.080	78,34%	1.907	21,10%	51	0,56%	9.038	1.049
27. LUGO	799	33,26%	954	39,72%	174	7,24%	6	0,25%	5	0,21%	175	7,29%	289	12,03%	1.851	77,06%	538	22,40%	13	0,54%	2.402	305
32. OURENSE	973	31,11%	1.056	33,76%	206	6,59%	10	0,32%	5	0,16%	258	8,25%	620	19,82%	2.358	75,38%	581	18,57%	189	6,04%	3.128	381
36. PONTEVEDRA	3.237	45,68%	2.605	36,76%	455	6,42%	16	0,23%	7	0,10%	138	1,95%	628	8,86%	5.600	79,03%	1.474	20,80%	12	0,17%	7.086	866
13. MADRID	5.789	42,46%	3.300	24,21%	1.006	7,38%	39	0,29%	0	0,00%	3.477	25,50%	22	0,16%	10.907	80,00%	2.704	19,83%	22	0,16%	13.633	1.584
28. MADRID	5.789	42,46%	3.300	24,21%	1.006	7,38%	39	0,29%	0	0,00%	3.477	25,50%	22	0,16%	10.907	80,00%	2.704	19,83%	22	0,16%	13.633	1.584
14. MURCIA	4.019	47,69%	1.967	23,34%	669	7,94%	16	0,19%	15	0,18%	209	2,48%	1.532	18,18%	6.971	82,72%	1.455	17,27%	1	0,01%	8.427	1.181
30. MURCIA	4.019	47,69%	1.967	23,34%	669	7,94%	16	0,19%	15	0,18%	209	2,48%	1.532	18,18%	6.971	82,72%	1.455	17,27%	1	0,01%	8.427	1.181
15. NAVARRA	0	0,00%	0	0,00%	0	0,00%	0	0,00%	0	0,00%	0	0,00%	820	100,00%	547	66,71%	222	27,07%	51	6,22%	820	765
31. NAVARRA	0	0,00%	0	0,00%	0	0,00%	0	0,00%	0	0,00%	0	0,00%	820	100,00%	547	66,71%	222	27,07%	51	6,22%	820	765
16. PAÍS VASCO	700	13,50%	917	17,69%	122	2,35%	1	0,02%	1	0,02%	20	0,39%	3.424	66,04%	3.057	58,96%	1.557	30,03%	571	11,01%	5.185	1.155
01. ÁLAVA	183	38,94%	206	43,83%	50	10,64%	0	0,00%	1	0,21%	14	2,98%	16	3,40%	279	59,36%	145	30,85%	46	9,79%	470	439
20. GUIPÚZCOA	517	39,23%	711	53,95%	72	5,46%	1	0,08%	0	0,00%	6	0,46%	11	0,83%	759	57,59%	549	41,65%	10	0,76%	1.318	320
48. VIZCAYA	0	0,00%	0	0,00%	0	0,00%	0	0,00%	0	0,00%	0	0,00%	3.397	100,00%	2.019	59,43%	863	25,40%	515	15,16%	3.397	396
17. LA RIOJA	347	36,18%	251	26,17%	68	7,09%	6	0,63%	0	0,00%	27	2,82%	260	27,11%	698	72,78%	257	26,80%	4	0,42%	959	164
26. LA RIDJA	347	36,18%	251	26,17%	68	7,09%	6	0,63%	0	0,00%	27	2,82%	260	27,11%	698	72,78%	257	26,80%	4	0,42%	959	164
51. CEUTA	452	47,43%	341	35,78%	90	9,44%	1	0,10%	3	0,31%	37	3,88%	29	3,04%	689	72,30%	250	26,23%	14	1,47%	953	155
52. MELILLA	1.018	66,93%	280	18,41%	186	12,23%	2	0,13%	1	0,07%	9	0,59%	25	1,64%	1.258	82,71%	258	16,96%	5	0,33%	1.521	228
TOTAL ESTADO	86.602	42,00%	63.205	30,65%	13.735	6,66%	349	0,17%	144	0,07%	13.430	6,51%	28.720	13,93%	159.333	77,28%	42.060	20,40%	4.792	2,32%	206.185	26.569

Fuente: Fichero Técnico de Pensionistas no Contributivos del IMSERSO

(1) Calculado sobre el Total de cada provincia o Comunidad autónoma

(*) Se incluyen los beneficiarios menores de 65 años

PENSIÓN NO CONTRIBUTIVA DE JUBILACIÓN DERIVADA DE INVALIDEZ (*)

**PERFIL DEL PENSIONISTA A DICIEMBRE DE 2001
HOMBRES: TRAMOS DE EDAD**

CC.AA. Y PROVINCIAS	TRAMOS DE EDAD												TOTAL nº
	65-69 Años		70-74 Años		75-79 Años		80-84 Años		>84 Años		NO CONSTA		
	nº	% (1)	nº	% (1)	nº	% (1)	nº	% (1)	nº	% (1)	nº	% (1)	
1. ANDALUCÍA	1.248	72,06%	483	27,89%	1	0,06%	0	0,00%	0	0,00%	0	0,00%	1.732
04. ALMERÍA	85	66,41%	43	33,59%	0	0,00%	0	0,00%	0	0,00%	0	0,00%	128
11. CÁDIZ	219	74,49%	75	25,51%	0	0,00%	0	0,00%	0	0,00%	0	0,00%	294
14. CÓRDOBA	3	75,00%	0	0,00%	1	25,00%	0	0,00%	0	0,00%	0	0,00%	4
18. GRANADA	130	68,78%	59	31,22%	0	0,00%	0	0,00%	0	0,00%	0	0,00%	189
21. HUELVA	92	69,17%	41	30,83%	0	0,00%	0	0,00%	0	0,00%	0	0,00%	133
23. JAÉN	70	69,31%	31	30,69%	0	0,00%	0	0,00%	0	0,00%	0	0,00%	101
29. MÁLAGA	338	76,99%	101	23,01%	0	0,00%	0	0,00%	0	0,00%	0	0,00%	439
41. SEVILLA	311	70,05%	133	29,95%	0	0,00%	0	0,00%	0	0,00%	0	0,00%	444
2. ARAGÓN	121	63,68%	66	34,74%	3	1,58%	0	0,00%	0	0,00%	0	0,00%	190
22. HUESCA	25	45,45%	27	49,09%	3	5,45%	0	0,00%	0	0,00%	0	0,00%	55
44. TERUEL	17	65,38%	9	34,62%	0	0,00%	0	0,00%	0	0,00%	0	0,00%	26
50. ZARAGOZA	79	72,48%	30	27,52%	0	0,00%	0	0,00%	0	0,00%	0	0,00%	109
3. ASTURIAS	184	67,90%	82	30,26%	2	0,74%	1	0,37%	2	0,74%	0	0,00%	271
33. ASTURIAS	184	67,90%	82	30,26%	2	0,74%	1	0,37%	2	0,74%	0	0,00%	271
4. ILLES BALEARS	129	69,73%	54	29,19%	2	1,08%	0	0,00%	0	0,00%	0	0,00%	185
07. ILLES BALEARS	129	69,73%	54	29,19%	2	1,08%	0	0,00%	0	0,00%	0	0,00%	185
5. CANARIAS	714	77,86%	202	22,03%	1	0,11%	0	0,00%	0	0,00%	0	0,00%	917
35. LAS PALMAS	244	77,46%	71	22,54%	0	0,00%	0	0,00%	0	0,00%	0	0,00%	315
38. S.C. TENERIFE	470	78,07%	131	21,76%	1	0,17%	0	0,00%	0	0,00%	0	0,00%	602
6. CANTABRIA	68	70,10%	28	28,87%	0	0,00%	0	0,00%	1	1,03%	0	0,00%	97
39. CANTABRIA	68	70,10%	28	28,87%	0	0,00%	0	0,00%	1	1,03%	0	0,00%	97
7. CASTILLA Y LEÓN	394	61,37%	241	37,54%	6	0,93%	0	0,00%	1	0,16%	0	0,00%	642
05. ÁVILA	32	58,18%	23	41,82%	0	0,00%	0	0,00%	0	0,00%	0	0,00%	55
09. BURGOS	56	58,95%	38	40,00%	1	1,05%	0	0,00%	0	0,00%	0	0,00%	95
24. LEÓN	79	66,95%	39	33,05%	0	0,00%	0	0,00%	0	0,00%	0	0,00%	118
34. PALENCIA	48	61,54%	29	37,18%	1	1,28%	0	0,00%	0	0,00%	0	0,00%	78
37. SALAMANCA	50	61,73%	31	38,27%	0	0,00%	0	0,00%	0	0,00%	0	0,00%	81
40. SEGOVIA	22	43,14%	26	50,98%	2	3,92%	0	0,00%	1	1,96%	0	0,00%	51
42. SORIA	12	66,67%	6	33,33%	0	0,00%	0	0,00%	0	0,00%	0	0,00%	18
47. VALLADOLID	62	70,45%	25	28,41%	1	1,14%	0	0,00%	0	0,00%	0	0,00%	88
49. ZAMORA	33	56,90%	24	41,38%	1	1,72%	0	0,00%	0	0,00%	0	0,00%	58
8. CAST.-LA MANCHA	255	59,72%	163	38,17%	9	2,11%	0	0,00%	0	0,00%	0	0,00%	427
02. ALBACETE	57	57,58%	41	41,41%	1	1,01%	0	0,00%	0	0,00%	0	0,00%	99
13. CIUDAD REAL	65	57,52%	45	39,82%	3	2,65%	0	0,00%	0	0,00%	0	0,00%	113
16. CUENCA	37	49,33%	36	48,00%	2	2,67%	0	0,00%	0	0,00%	0	0,00%	75
19. GUADALAJARA	21	58,33%	13	36,11%	2	5,56%	0	0,00%	0	0,00%	0	0,00%	36
45. TOLEDO	75	72,12%	28	26,92%	1	0,96%	0	0,00%	0	0,00%	0	0,00%	104

CC.AA. Y PROVINCIAS	TRAMOS DE EDAD												TOTAL nº
	65-69 Años		70-74 Años		75-79 Años		80-84 Años		>84 Años		NO CONSTA		
	nº	% (1)	nº	% (1)	nº	% (1)	nº	% (1)	nº	% (1)	nº	% (1)	
9. CATALUNYA	749	75,28%	241	24,22%	3	0,30%	1	0,10%	1	0,10%	0	0,00%	995
08. BARCELONA	554	77,05%	163	22,67%	1	0,14%	1	0,14%	0	0,00%	0	0,00%	719
17. GIRONA	48	64,00%	25	33,33%	2	2,67%	0	0,00%	0	0,00%	0	0,00%	75
25. LLEIDA	60	82,19%	12	16,44%	0	0,00%	0	0,00%	1	1,37%	0	0,00%	73
43. TARRAGDÑA	87	67,97%	41	32,03%	0	0,00%	0	0,00%	0	0,00%	0	0,00%	128
10. C. VALENCIANA	481	72,66%	176	26,59%	4	0,60%	0	0,00%	1	0,15%	0	0,00%	662
03. ALICANTE	151	69,59%	65	29,95%	1	0,46%	0	0,00%	0	0,00%	0	0,00%	217
12. CASTELLÓN	28	73,68%	10	26,32%	0	0,00%	0	0,00%	0	0,00%	0	0,00%	38
46. VALENCIA	302	74,20%	101	24,82%	3	0,74%	0	0,00%	1	0,25%	0	0,00%	407
11. EXTREMADURA	169	61,90%	99	36,26%	4	1,47%	0	0,00%	1	0,37%	0	0,00%	273
06. BADAJDZ	120	62,18%	69	35,75%	3	1,55%	0	0,00%	1	0,52%	0	0,00%	193
10. CÁCERES	49	61,25%	30	37,50%	1	1,25%	0	0,00%	0	0,00%	0	0,00%	80
12. GALICIA	883	70,92%	356	28,59%	2	0,16%	3	0,24%	1	0,08%	0	0,00%	1.245
15. A CORUÑA	290	68,08%	136	31,92%	0	0,00%	0	0,00%	0	0,00%	0	0,00%	426
27. LUGO	118	66,67%	59	33,33%	0	0,00%	0	0,00%	0	0,00%	0	0,00%	177
32. OURENSE	199	73,16%	69	25,37%	2	0,74%	2	0,74%	0	0,00%	0	0,00%	272
36. PONTEVEDRA	276	74,59%	92	24,86%	0	0,00%	1	0,27%	1	0,27%	0	0,00%	370
13. MADRID	378	70,26%	151	28,07%	7	1,30%	0	0,00%	2	0,37%	0	0,00%	538
28. MADRID	378	70,26%	151	28,07%	7	1,30%	0	0,00%	2	0,37%	0	0,00%	538
14. MURCIA	216	72,24%	81	27,09%	2	0,67%	0	0,00%	0	0,00%	0	0,00%	299
30. MURCIA	216	72,24%	81	27,09%	2	0,67%	0	0,00%	0	0,00%	0	0,00%	299
15. NAVARRA	-	-	-	-	-	-	-	-	-	-	-	-	-
31. NAVARRA	-	-	-	-	-	-	-	-	-	-	-	-	-
16. PAÍS VASCO	92	68,66%	42	31,34%	0	0,00%	0	0,00%	0	0,00%	0	0,00%	134
01. ÁLAVA	10	62,50%	6	37,50%	0	0,00%	0	0,00%	0	0,00%	0	0,00%	16
20. GUIPÚZCOA	26	65,00%	14	35,00%	0	0,00%	0	0,00%	0	0,00%	0	0,00%	40
48. VIZCAYA	56	71,79%	22	28,21%	0	0,00%	0	0,00%	0	0,00%	0	0,00%	78
17. LA RIOJA	34	48,57%	35	50,00%	1	1,43%	0	0,00%	0	0,00%	0	0,00%	70
26. LA RIOJA	34	48,57%	35	50,00%	1	1,43%	0	0,00%	0	0,00%	0	0,00%	70
51. CEUTA	39	72,22%	14	25,93%	1	1,85%	0	0,00%	0	0,00%	0	0,00%	54
52. MELILLA	66	62,26%	37	34,91%	3	2,83%	0	0,00%	0	0,00%	0	0,00%	106
TOTAL ESTADO	6.220	70,39%	2.551	28,87%	51	0,58%	5	0,06%	10	0,11%	0	0,00%	8.837

Fuente: Fichero Técnico de Pensionistas no Contributivos del IMSERSO

(1) Calculado sobre el Total de cada provincia o Comunidad autónoma

(*) Se incluyen los beneficiarios cuya pensión ha pasado a denominarse de jubilación por cumplir 65 años

PENSIÓN NO CONTRIBUTIVA DE JUBILACIÓN DERIVADA DE INVALIDEZ (*)

PERFIL DEL PENSIONISTA A DICIEMBRE DE 2001 MUJERES: TRAMOS DE EDAD

C.C.A.A. Y PROVINCIAS	TRAMOS DE EDAD												TOTAL nº
	65-69 Años		70-74 Años		75-79 Años		80-84 Años		>84 Años		NO CONSTA		
	nº	% (1)	nº	% (1)	nº	% (1)	nº	% (1)	nº	% (1)	nº	% (1)	
1. ANDALUCÍA	6.024	74,53%	2.034	25,16%	23	0,28%	0	0,00%	2	0,02%	0	0,00%	8.083
04. ALMERÍA	671	66,97%	325	32,44%	4	0,40%	0	0,00%	2	0,20%	0	0,00%	1.002
11. CÁDIZ	888	81,17%	204	18,65%	2	0,18%	0	0,00%	0	0,00%	0	0,00%	1.094
14. CÓRDOBA	4	100,00%	0	0,00%	0	0,00%	0	0,00%	0	0,00%	0	0,00%	4
18. GRANADA	557	74,17%	194	25,83%	0	0,00%	0	0,00%	0	0,00%	0	0,00%	751
21. HUELVA	545	77,75%	154	21,97%	2	0,29%	0	0,00%	0	0,00%	0	0,00%	701
23. JAÉN	302	71,73%	117	27,79%	2	0,48%	0	0,00%	0	0,00%	0	0,00%	421
29. MÁLAGA	1.666	75,73%	525	23,86%	9	0,41%	0	0,00%	0	0,00%	0	0,00%	2.200
41. SEVILLA	1.391	72,83%	515	26,96%	4	0,21%	0	0,00%	0	0,00%	0	0,00%	1.910
2. ARAGÓN	305	69,00%	132	29,86%	5	1,13%	0	0,00%	0	0,00%	0	0,00%	442
22. HUESCA	100	63,29%	56	35,44%	2	1,27%	0	0,00%	0	0,00%	0	0,00%	158
44. TERUEL	37	68,52%	17	31,48%	0	0,00%	0	0,00%	0	0,00%	0	0,00%	54
50. ZARAGOZA	168	73,04%	59	25,65%	3	1,30%	0	0,00%	0	0,00%	0	0,00%	230
3. ASTURIAS	536	70,25%	211	27,65%	13	1,70%	2	0,26%	1	0,13%	0	0,00%	763
33. ASTURIAS	536	70,25%	211	27,65%	13	1,70%	2	0,26%	1	0,13%	0	0,00%	763
4. ILLES BALEARS	359	66,73%	174	32,34%	4	0,74%	1	0,19%	0	0,00%	0	0,00%	538
07. ILLES BALEARS	359	66,73%	174	32,34%	4	0,74%	1	0,19%	0	0,00%	0	0,00%	538
5. CANARIAS	3.393	78,20%	938	21,62%	8	0,18%	0	0,00%	0	0,00%	0	0,00%	4.339
35. LAS PALMAS	1.097	80,84%	258	19,01%	2	0,15%	0	0,00%	0	0,00%	0	0,00%	1.357
38. S.C. TENERIFE	2.296	77,00%	680	22,80%	6	0,20%	0	0,00%	0	0,00%	0	0,00%	2.982
6. CANTABRIA	242	64,88%	116	31,10%	11	2,95%	1	0,27%	3	0,80%	0	0,00%	373
39. CANTABRIA	242	64,88%	116	31,10%	11	2,95%	1	0,27%	3	0,80%	0	0,00%	373
7. CASTILLA Y LEÓN	1.087	67,39%	510	31,62%	10	0,62%	3	0,19%	3	0,19%	0	0,00%	1.613
05. ÁVILA	136	72,73%	49	26,20%	1	0,53%	0	0,00%	1	0,53%	0	0,00%	187
09. BURGOS	104	60,47%	67	38,95%	0	0,00%	1	0,58%	0	0,00%	0	0,00%	172
24. LEÓN	241	71,30%	92	27,22%	3	0,89%	0	0,00%	2	0,59%	0	0,00%	338
34. PALENCIA	78	57,35%	57	41,91%	1	0,74%	0	0,00%	0	0,00%	0	0,00%	136
37. SALAMANCA	139	68,81%	60	29,70%	2	0,99%	1	0,50%	0	0,00%	0	0,00%	202
40. SEGOVIA	72	65,45%	36	32,73%	1	0,91%	1	0,91%	0	0,00%	0	0,00%	110
42. SORIA	38	73,08%	13	25,00%	1	1,92%	0	0,00%	0	0,00%	0	0,00%	52
47. VALLADOLID	151	66,81%	74	32,74%	1	0,44%	0	0,00%	0	0,00%	0	0,00%	226
49. ZAMORA	128	67,37%	62	32,63%	0	0,00%	0	0,00%	0	0,00%	0	0,00%	190
8. CAST.-LA MANCHA	935	68,80%	413	30,39%	10	0,74%	1	0,07%	0	0,00%	0	0,00%	1.359
02. ALBACETE	241	67,51%	115	32,21%	1	0,28%	0	0,00%	0	0,00%	0	0,00%	357
13. CIUDAD REAL	234	69,44%	99	29,38%	4	1,19%	0	0,00%	0	0,00%	0	0,00%	337
16. CUENCA	160	69,57%	68	29,57%	1	0,43%	1	0,43%	0	0,00%	0	0,00%	230
19. GUADALAJARA	60	66,67%	29	32,22%	1	1,11%	0	0,00%	0	0,00%	0	0,00%	90
45. TOLEDO	240	69,57%	102	29,57%	3	0,87%	0	0,00%	0	0,00%	0	0,00%	345

CC.AA. Y PROVINCIAS	TRAMOS DE EDAD												TOTAL nº
	65-69 Años		70-74 Años		75-79 Años		80-84 Años		>84 Años		NO CONSTA		
	nº	% (1)	nº	% (1)	nº	% (1)	nº	% (1)	nº	% (1)	nº	% (1)	
9. CATALUNYA	2.044	71,95%	785	27,63%	12	0,42%	0	0,00%	0	0,00%	0	0,00%	2.841
08. BARCELONA	1.374	74,07%	474	25,55%	7	0,38%	0	0,00%	0	0,00%	0	0,00%	1.855
17. GIRONA	153	71,16%	61	28,37%	1	0,47%	0	0,00%	0	0,00%	0	0,00%	215
25. LLEIDA	207	67,65%	97	31,70%	2	0,65%	0	0,00%	0	0,00%	0	0,00%	306
43. TARRAGONA	310	66,67%	153	32,90%	2	0,43%	0	0,00%	0	0,00%	0	0,00%	465
10. C. VALENCIANA	2.160	71,52%	833	27,58%	22	0,73%	2	0,07%	3	0,10%	0	0,00%	3.020
03. ALICANTE	725	66,88%	350	32,29%	9	0,83%	0	0,00%	0	0,00%	0	0,00%	1.084
12. CASTELLÓN	186	76,54%	54	22,22%	3	1,23%	0	0,00%	0	0,00%	0	0,00%	243
46. VALENCIA	1.249	73,77%	429	25,34%	10	0,59%	2	0,12%	3	0,18%	0	0,00%	1.693
11. EXTREMADURA	705	70,15%	282	28,06%	12	1,19%	5	0,50%	1	0,10%	0	0,00%	1.005
06. BADAJOZ	477	69,43%	196	28,53%	10	1,46%	3	0,44%	1	0,15%	0	0,00%	687
10. CÁCERES	228	71,70%	86	27,04%	2	0,63%	2	0,63%	0	0,00%	0	0,00%	318
12. GALICIA	3.119	72,40%	1.165	27,04%	15	0,35%	2	0,05%	7	0,16%	0	0,00%	4.308
15. A CORUÑA	1.439	72,02%	551	27,58%	5	0,25%	0	0,00%	3	0,15%	0	0,00%	1.998
27. LUGO	297	73,51%	104	25,74%	2	0,50%	0	0,00%	1	0,25%	0	0,00%	404
32. OURENSE	396	69,60%	171	30,05%	1	0,18%	0	0,00%	1	0,18%	0	0,00%	569
36. PONTEVEDRA	987	73,82%	339	25,36%	7	0,52%	2	0,15%	2	0,15%	0	0,00%	1.337
13. MADRID	1.037	69,50%	434	29,09%	18	1,21%	1	0,07%	2	0,13%	0	0,00%	1.492
28. MADRID	1.037	69,50%	434	29,09%	18	1,21%	1	0,07%	2	0,13%	0	0,00%	1.492
14. MURCIA	1.459	72,48%	538	26,73%	15	0,75%	0	0,00%	1	0,05%	0	0,00%	2.013
30. MURCIA	1.459	72,48%	538	26,73%	15	0,75%	0	0,00%	1	0,05%	0	0,00%	2.013
15. NAVARRA	125	64,77%	56	29,02%	4	2,07%	1	0,52%	7	3,63%	0	0,00%	193
31. NAVARRA	125	64,77%	56	29,02%	4	2,07%	1	0,52%	7	3,63%	0	0,00%	193
16. PAÍS VASCO	260	71,23%	104	28,49%	1	0,27%	0	0,00%	0	0,00%	0	0,00%	365
01. ÁLAVA	24	57,14%	18	42,86%	0	0,00%	0	0,00%	0	0,00%	0	0,00%	42
20. GUIPÚZCOA	84	70,00%	36	30,00%	0	0,00%	0	0,00%	0	0,00%	0	0,00%	120
48. VIZCAYA	152	74,88%	50	24,63%	1	0,49%	0	0,00%	0	0,00%	0	0,00%	203
17. LA RIOJA	100	52,91%	85	44,97%	4	2,12%	0	0,00%	0	0,00%	0	0,00%	189
26. LA RIOJA	100	52,91%	85	44,97%	4	2,12%	0	0,00%	0	0,00%	0	0,00%	189
51. CEUTA	107	74,83%	35	24,48%	1	0,70%	0	0,00%	0	0,00%	0	0,00%	143
52. MELILLA	242	69,34%	106	30,37%	1	0,29%	0	0,00%	0	0,00%	0	0,00%	349
TOTAL ESTADO	24.239	72,51%	8.951	26,78%	189	0,57%	19	0,06%	30	0,09%	0	0,00%	33.428

Fuente: Fichero Técnico de Pensionistas no Contributivos del IMSERSO

(1) Calculado sobre el Total de cada provincia o Comunidad autónoma

(*) Se incluyen los beneficiarios cuya pensión ha pasado a denominarse de jubilación por cumplir 65 años

PENSIÓN NO CONTRIBUTIVA DE JUBILACIÓN DERIVADA DE INVALIDEZ (*)

PERFIL DEL PENSIONISTA A DICIEMBRE DE 2001
AMBOS SEXOS: TRAMOS DE EDAD

CC.AA. Y PROVINCIAS	TRAMOS DE EDAD												
	65-69 Años		70-74 Años		75-79 Años		80-84 Años		>84 Años		NO CONSTA		TOTAL
	nº	% (1)	nº	% (1)	nº	% (1)	nº	% (1)	nº	% (1)	nº	% (1)	nº
1. ANDALUCÍA	7.272	74,09%	2.517	25,64%	24	0,24%	0	0,00%	2	0,02%	0	0,00%	9.815
04. ALMERÍA	756	66,90%	368	32,57%	4	0,35%	0	0,00%	2	0,18%	0	0,00%	1.130
11. CÁDIZ	1.107	79,76%	279	20,10%	2	0,14%	0	0,00%	0	0,00%	0	0,00%	1.388
14. CÓRDOBA	7	87,50%	0	0,00%	1	12,50%	0	0,00%	0	0,00%	0	0,00%	8
18. GRANADA	687	73,09%	253	26,91%	0	0,00%	0	0,00%	0	0,00%	0	0,00%	940
21. HUELVA	637	76,38%	195	23,38%	2	0,24%	0	0,00%	0	0,00%	0	0,00%	834
23. JAÉN	372	71,26%	148	28,35%	2	0,38%	0	0,00%	0	0,00%	0	0,00%	522
29. MÁLAGA	2.004	75,94%	626	23,72%	9	0,34%	0	0,00%	0	0,00%	0	0,00%	2.639
41. SEVILLA	1.702	72,30%	648	27,53%	4	0,17%	0	0,00%	0	0,00%	0	0,00%	2.354
2. ARAGON	426	67,41%	198	31,33%	8	1,27%	0	0,00%	0	0,00%	0	0,00%	632
22. HUESCA	125	58,69%	83	38,97%	5	2,35%	0	0,00%	0	0,00%	0	0,00%	213
44. TERUEL	54	67,50%	26	32,50%	0	0,00%	0	0,00%	0	0,00%	0	0,00%	80
50. ZARAGOZA	247	72,86%	89	26,25%	3	0,88%	0	0,00%	0	0,00%	0	0,00%	339
3. ASTURIAS	720	69,63%	293	28,34%	15	1,45%	3	0,29%	3	0,29%	0	0,00%	1.034
33. ASTURIAS	720	69,63%	293	28,34%	15	1,45%	3	0,29%	3	0,29%	0	0,00%	1.034
4. ILLES BALEARS	488	67,50%	228	31,54%	6	0,83%	1	0,14%	0	0,00%	0	0,00%	723
07. ILLES BALEARS	488	67,50%	228	31,54%	6	0,83%	1	0,14%	0	0,00%	0	0,00%	723
5. CANARIAS	4.107	78,14%	1.140	21,69%	9	0,17%	0	0,00%	0	0,00%	0	0,00%	5.256
35. LAS PALMAS	1.341	80,20%	329	19,68%	2	0,12%	0	0,00%	0	0,00%	0	0,00%	1.672
38. S. C. TENERIFE	2.766	77,18%	811	22,63%	7	0,20%	0	0,00%	0	0,00%	0	0,00%	3.584
6. CANTABRIA	310	65,96%	144	30,64%	11	2,34%	1	0,21%	4	0,85%	0	0,00%	470
39. CANTABRIA	310	65,96%	144	30,64%	11	2,34%	1	0,21%	4	0,85%	0	0,00%	470
7. CASTILLA Y LEÓN	1.481	65,68%	751	33,30%	16	0,71%	3	0,13%	4	0,18%	0	0,00%	2.255
05. ÁVILA	168	69,42%	72	29,75%	1	0,41%	0	0,00%	1	0,41%	0	0,00%	242
09. BURGOS	160	59,93%	105	39,33%	1	0,37%	1	0,37%	0	0,00%	0	0,00%	267
24. LEÓN	320	70,18%	131	28,73%	3	0,66%	0	0,00%	2	0,44%	0	0,00%	456
34. PALENCIA	126	58,88%	86	40,19%	2	0,93%	0	0,00%	0	0,00%	0	0,00%	214
37. SALAMANCA	189	66,78%	91	32,16%	2	0,71%	1	0,35%	0	0,00%	0	0,00%	283
40. SEGOVIA	94	58,39%	62	38,51%	3	1,86%	1	0,62%	1	0,62%	0	0,00%	161
42. SORIA	50	71,43%	19	27,14%	1	1,43%	0	0,00%	0	0,00%	0	0,00%	70
47. VALLADOLID	213	67,83%	99	31,53%	2	0,64%	0	0,00%	0	0,00%	0	0,00%	314
49. ZAMORA	161	64,92%	86	34,68%	1	0,40%	0	0,00%	0	0,00%	0	0,00%	248
8. CAST.-LA MANCHA	1.190	66,63%	576	32,25%	19	1,06%	1	0,06%	0	0,00%	0	0,00%	1.786
02. ALBACETE	298	65,35%	156	34,21%	2	0,44%	0	0,00%	0	0,00%	0	0,00%	456
13. CIUDAD REAL	299	66,44%	144	32,00%	7	1,56%	0	0,00%	0	0,00%	0	0,00%	450
16. CUENCA	197	64,59%	104	34,10%	3	0,98%	1	0,33%	0	0,00%	0	0,00%	305
19. GUADALAJARA	81	64,29%	42	33,33%	3	2,38%	0	0,00%	0	0,00%	0	0,00%	126
45. TOLEDO	315	70,16%	130	28,95%	4	0,89%	0	0,00%	0	0,00%	0	0,00%	449

CC.AA. Y PROVINCIAS	TRAMOS DE EDAD												TOTAL nº
	65-69 Años		70-74 Años		75-79 Años		80-84 Años		>84 Años		NO CONSTA		
	nº	% (1)	nº	% (1)	nº	% (1)	nº	% (1)	nº	% (1)	nº	% (1)	
9. CATALUNYA	2.793	72,81%	1.026	26,75%	15	0,39%	1	0,03%	1	0,03%	0	0,00%	3.836
08. BARCELONA	1.928	74,90%	637	24,75%	8	0,31%	1	0,04%	0	0,00%	0	0,00%	2.574
17. GIRONA	201	69,31%	86	29,66%	3	1,03%	0	0,00%	0	0,00%	0	0,00%	290
25. LLEIDA	267	70,45%	109	28,76%	2	0,53%	0	0,00%	1	0,26%	0	0,00%	379
43. TARRAGONA	397	66,95%	194	32,72%	2	0,34%	0	0,00%	0	0,00%	0	0,00%	593
10. C. VALENCIANA	2.641	71,73%	1.009	27,40%	26	0,71%	2	0,05%	4	0,11%	0	0,00%	3.682
03. ALICANTE	876	67,33%	415	31,90%	10	0,77%	0	0,00%	0	0,00%	0	0,00%	1.301
12. CASTELLÓN	214	76,16%	64	22,78%	3	1,07%	0	0,00%	0	0,00%	0	0,00%	281
46. VALENCIA	1.551	73,86%	530	25,24%	13	0,62%	2	0,10%	4	0,19%	0	0,00%	2.100
11. EXTREMADURA	874	68,39%	381	29,81%	16	1,25%	5	0,39%	2	0,16%	0	0,00%	1.278
06. BADAJOZ	597	67,84%	265	30,11%	13	1,48%	3	0,34%	2	0,23%	0	0,00%	880
10. CÁCERES	277	69,60%	116	29,15%	3	0,75%	2	0,50%	0	0,00%	0	0,00%	398
12. GALICIA	4.002	72,07%	1.521	27,39%	17	0,31%	5	0,09%	8	0,14%	0	0,00%	5.553
15. A CORUÑA	1.729	71,33%	687	28,34%	5	0,21%	0	0,00%	3	0,12%	0	0,00%	2.424
27. LUGO	415	71,43%	163	28,06%	2	0,34%	0	0,00%	1	0,17%	0	0,00%	581
32. OURENSE	595	70,75%	240	28,54%	3	0,36%	2	0,24%	1	0,12%	0	0,00%	841
36. PONTEVEDRA	1.263	73,99%	431	25,25%	7	0,41%	3	0,18%	3	0,18%	0	0,00%	1.707
13. MADRID	1.415	69,70%	585	28,82%	25	1,23%	1	0,05%	4	0,20%	0	0,00%	2.030
28. MADRID	1.415	69,70%	585	28,82%	25	1,23%	1	0,05%	4	0,20%	0	0,00%	2.030
14. MURCIA	1.675	72,45%	619	26,77%	17	0,74%	0	0,00%	1	0,04%	0	0,00%	2.312
30. MURCIA	1.675	72,45%	619	26,77%	17	0,74%	0	0,00%	1	0,04%	0	0,00%	2.312
15. NAVARRA	125	64,77%	56	29,02%	4	2,07%	1	0,52%	7	3,63%	0	0,00%	193
31. NAVARRA	125	64,77%	56	29,02%	4	2,07%	1	0,52%	7	3,63%	0	0,00%	193
16. PAÍS VASCO	352	70,54%	146	29,26%	1	0,20%	0	0,00%	0	0,00%	0	0,00%	499
01. ÁLAVA	34	58,62%	24	41,38%	0	0,00%	0	0,00%	0	0,00%	0	0,00%	58
20. GUIPÚZCOA	110	68,75%	50	31,25%	0	0,00%	0	0,00%	0	0,00%	0	0,00%	160
48. VIZCAYA	208	74,02%	72	25,62%	1	0,36%	0	0,00%	0	0,00%	0	0,00%	281
17. LA RIOJA	134	51,74%	120	46,33%	5	1,93%	0	0,00%	0	0,00%	0	0,00%	259
26. LA RIOJA	134	51,74%	120	46,33%	5	1,93%	0	0,00%	0	0,00%	0	0,00%	259
51. CEUTA	146	74,11%	49	24,87%	2	1,02%	0	0,00%	0	0,00%	0	0,00%	197
52. MELILLA	308	67,69%	143	31,43%	4	0,88%	0	0,00%	0	0,00%	0	0,00%	455
TOTAL ESTADO	30.459	72,07%	11.502	27,21%	240	0,57%	24	0,06%	40	0,09%	0	0,00%	42.265

Fuente: Fichero Técnico de Pensionistas no Contributivos del IMSERSO

(1) Calculado sobre el Total de cada provincia o Comunidad autónoma

(*) Se incluyen los beneficiarios cuya pensión ha pasado a denominarse de jubilación por cumplir 65 años

PENSIÓN NO CONTRIBUTIVA DE JUBILACIÓN DERIVADA DE INVALIDEZ (*)

PERFIL DEL PENSIONISTA A DICIEMBRE DE 2001

HOMBRES: ESTADO CIVIL

CC.AA. Y PROVINCIAS	ESTADO CIVIL												TOTAL nº
	SOLTERO		CASADO		VIUDO		DIVORCIADO		SEPARADO		NO CONSTA		
	nº	% (1)	nº	% (1)	nº	% (1)	nº	% (1)	nº	% (1)	nº	% (1)	
1. ANDALUCÍA	995	57,45%	554	31,99%	80	4,62%	56	3,23%	47	2,71%	0	0,00%	1.732
04. ALMERÍA	78	60,94%	38	29,69%	5	3,91%	3	2,34%	4	3,13%	0	0,00%	128
11. CÁDIZ	186	63,05%	80	27,12%	12	4,07%	4	1,36%	13	4,41%	0	0,00%	295
14. CÓRDOBA	1	33,33%	2	66,67%	0	0,00%	0	0,00%	0	0,00%	0	0,00%	3
18. GRANADA	114	60,32%	51	26,98%	8	4,23%	7	3,70%	9	4,76%	0	0,00%	189
21. HUELVA	78	58,65%	37	27,82%	7	5,26%	8	6,02%	3	2,26%	0	0,00%	133
23. JAÉN	66	65,35%	28	27,72%	3	2,97%	1	0,99%	3	2,97%	0	0,00%	101
29. MÁLAGA	218	49,66%	168	38,27%	24	5,47%	22	5,01%	7	1,59%	0	0,00%	439
41. SEVILLA	254	57,21%	150	33,78%	21	4,73%	11	2,48%	8	1,80%	0	0,00%	444
2. ARAGÓN	127	66,84%	43	22,63%	10	5,26%	3	1,58%	7	3,68%	0	0,00%	190
22. HUESCA	42	76,36%	10	18,18%	2	3,64%	1	1,82%	0	0,00%	0	0,00%	55
44. TERUEL	22	84,62%	2	7,69%	1	3,85%	0	0,00%	1	3,85%	0	0,00%	26
50. ZARAGOZA	63	57,80%	31	28,44%	7	6,42%	2	1,83%	6	5,50%	0	0,00%	109
3. ASTURIAS	177	65,31%	63	23,25%	9	3,32%	6	2,21%	16	5,90%	0	0,00%	271
33. ASTURIAS	177	65,31%	63	23,25%	9	3,32%	6	2,21%	16	5,90%	0	0,00%	271
4. ILLES BALEARS	109	58,92%	51	27,57%	9	4,86%	5	2,70%	11	5,95%	0	0,00%	185
07. ILLES BALEARS	109	58,92%	51	27,57%	9	4,86%	5	2,70%	11	5,95%	0	0,00%	185
5. CANARIAS	406	44,27%	360	39,26%	45	4,91%	18	1,96%	88	9,60%	0	0,00%	917
35. LAS PALMAS	155	49,21%	102	32,38%	20	6,35%	5	1,59%	33	10,48%	0	0,00%	315
38. S. C. TENERIFE	251	41,69%	258	42,86%	25	4,15%	13	2,16%	55	9,14%	0	0,00%	602
6. CANTABRIA	60	61,86%	27	27,84%	3	3,09%	2	2,06%	5	5,15%	0	0,00%	97
39. CANTABRIA	60	61,86%	27	27,84%	3	3,09%	2	2,06%	5	5,15%	0	0,00%	97
7. CASTILLA Y LEÓN	490	76,32%	109	16,98%	18	2,80%	6	0,93%	18	2,80%	1	0,16%	642
05. ÁVILA	47	85,45%	7	12,73%	0	0,00%	0	0,00%	1	1,82%	0	0,00%	55
09. BURGOS	77	81,05%	12	12,63%	1	1,05%	2	2,11%	3	3,16%	0	0,00%	95
24. LEÓN	78	66,10%	28	23,73%	5	4,24%	3	2,54%	4	3,39%	0	0,00%	118
34. PALENCIA	72	92,31%	3	3,85%	3	3,85%	0	0,00%	0	0,00%	0	0,00%	78
37. SALAMANCA	58	71,60%	15	18,52%	2	2,47%	1	1,23%	5	6,17%	0	0,00%	81
40. SEGOVIA	48	94,12%	1	1,96%	1	1,96%	0	0,00%	1	1,96%	0	0,00%	51
42. SORIA	17	94,44%	1	5,56%	0	0,00%	0	0,00%	0	0,00%	0	0,00%	18
47. VALLADOLID	50	56,82%	31	35,23%	3	3,41%	0	0,00%	3	3,41%	1	1,14%	88
49. ZAMORA	43	74,14%	11	18,97%	3	5,17%	0	0,00%	1	1,72%	0	0,00%	58
8. CAST.-LA MANCHA	304	71,19%	90	21,08%	10	2,34%	5	1,17%	18	4,22%	0	0,00%	427
02. ALBACETE	65	65,66%	23	23,23%	5	5,05%	1	1,01%	5	5,05%	0	0,00%	99
13. CIUDAD REAL	79	69,91%	26	23,01%	2	1,77%	0	0,00%	6	5,31%	0	0,00%	113
16. CUENCA	61	81,33%	11	14,67%	1	1,33%	1	1,33%	1	1,33%	0	0,00%	75
19. GUADALAJARA	29	80,56%	4	11,11%	0	0,00%	1	2,78%	2	5,56%	0	0,00%	36
45. TOLEDO	70	67,31%	26	25,00%	2	1,92%	2	1,92%	4	3,85%	0	0,00%	104

CC.AA. Y PROVINCIAS	ESTADO CIVIL												
	SOLTERO		CASADO		VIUDO		DIVORCIADO		SEPARADO		NO CONSTA		TOTAL
	nº	% (1)	nº	% (1)	nº	% (1)	nº	% (1)	nº	% (1)	nº	% (1)	nº
9. CATALUNYA	586	58,89%	294	29,55%	40	4,02%	21	2,11%	54	5,43%	0	0,00%	995
08. BARCELONA	416	57,86%	213	29,62%	32	4,45%	15	2,09%	43	5,98%	0	0,00%	719
17. GIRONA	46	61,33%	20	26,67%	2	2,67%	3	4,00%	4	5,33%	0	0,00%	75
25. LLEIDA	39	53,42%	26	35,62%	2	2,74%	2	2,74%	4	5,48%	0	0,00%	73
43. TARRAGONA	85	66,41%	35	27,34%	4	3,13%	1	0,78%	3	2,34%	0	0,00%	128
10. C. VALENCIANA	290	43,81%	256	38,67%	43	6,50%	29	4,38%	43	6,50%	1	0,15%	662
03. ALICANTE	77	35,48%	95	43,78%	18	8,29%	6	2,76%	21	9,68%	0	0,00%	217
12. CASTELLÓN	15	39,47%	18	47,37%	2	5,26%	0	0,00%	3	7,89%	0	0,00%	38
46. VALENCIA	198	48,65%	143	35,14%	23	5,65%	23	5,65%	19	4,67%	1	0,25%	407
11. EXTREMADURA	208	76,19%	44	16,12%	8	2,93%	3	1,10%	10	3,66%	0	0,00%	273
06. BADAJOZ	150	77,72%	30	15,54%	4	2,07%	1	0,52%	8	4,15%	0	0,00%	193
10. CÁCERES	58	72,50%	14	17,50%	4	5,00%	2	2,50%	2	2,50%	0	0,00%	80
12. GALICIA	558	44,82%	465	37,35%	59	4,74%	25	2,01%	57	4,58%	81	6,51%	1.245
15. A CORUÑA	217	50,94%	123	28,87%	22	5,16%	10	2,35%	22	5,16%	32	7,51%	426
27. LUGO	96	54,24%	68	38,42%	7	3,95%	4	2,26%	2	1,13%	0	0,00%	177
32. OURENSE	89	32,72%	158	58,09%	11	4,04%	2	0,74%	11	4,04%	1	0,37%	272
36. PONTEVEDRA	156	42,16%	116	31,35%	19	5,14%	9	2,43%	22	5,95%	48	12,97%	370
13. MADRID	235	43,68%	222	41,26%	31	5,76%	50	9,29%	0	0,00%	0	0,00%	538
28. MADRID	235	43,68%	222	41,26%	31	5,76%	50	9,29%	0	0,00%	0	0,00%	538
14. MURCIA	147	49,16%	106	35,45%	8	2,68%	13	4,35%	25	8,36%	0	0,00%	299
30. MURCIA	147	49,16%	106	35,45%	8	2,68%	13	4,35%	25	8,36%	0	0,00%	299
15. NAVARRA	-	-	-	-	0	-	-	-	-	-	-	-	-
31. NAVARRA	-	-	-	-	0	-	-	-	-	-	-	-	-
16. PAIS VASCO	77	57,46%	40	29,85%	7	5,22%	3	2,24%	6	4,48%	1	0,75%	134
01. ÁLAVA	12	75,00%	2	12,50%	0	0,00%	0	0,00%	1	6,25%	1	6,25%	16
20. GUIPÚZCOA	24	60,00%	7	17,50%	5	12,50%	1	2,50%	3	7,50%	0	0,00%	40
48. VIZCAYA	41	52,56%	31	39,74%	2	2,56%	2	2,56%	2	2,56%	0	0,00%	78
17. LA RIOJA	47	67,14%	15	21,43%	2	2,86%	0	0,00%	6	8,57%	0	0,00%	70
26. LA RIOJA	47	67,14%	15	21,43%	2	2,86%	0	0,00%	6	8,57%	0	0,00%	70
51. CEUTA	25	46,30%	27	50,00%	1	1,85%	0	0,00%	1	1,85%	0	0,00%	54
52. MELILLA	16	15,09%	87	82,08%	3	2,83%	0	0,00%	0	0,00%	0	0,00%	106
TOTAL ESTADO	4.857	54,96%	2.853	32,28%	386	4,37%	245	2,77%	412	4,66%	84	0,95%	8.837

Fuente: Fichero Técnico de Pensionistas no Contributivos del IMSERSO

(1) Calculado sobre el Total de cada provincia o Comunidad autónoma

(*) Se incluyen los beneficiarios cuya pensión ha pasado a denominarse de jubilación por cumplir 65 años

PENSIÓN NO CONTRIBUTIVA DE JUBILACIÓN DERIVADA DE INVALIDEZ (*)

PERFIL DEL PENSIONISTA A DICIEMBRE DE 2001

MUJERES: ESTADO CIVIL

CC.AA. Y PROVINCIAS	ESTADO CIVIL												TOTAL nº
	SOLTERA		CASADA		VIUDA		DIVORCIADA		SEPARADA		NO CONSTA		
	nº	% (1)	nº	% (1)	nº	% (1)	nº	% (1)	nº	% (1)	nº	% (1)	
1. ANDALUCÍA	841	10,40%	6.477	80,13%	383	4,74%	219	2,71%	163	2,02%	0	0,00%	8.083
04. ALMERÍA	86	8,60%	848	84,80%	36	3,60%	3	0,30%	27	2,70%	0	0,00%	1.000
11. CÁDIZ	112	10,24%	874	79,89%	59	5,39%	10	0,91%	39	3,56%	0	0,00%	1.094
14. CÓRDOBA	1	25,00%	3	75,00%	0	0,00%	0	0,00%	0	0,00%	0	0,00%	4
18. GRANADA	124	16,51%	551	73,37%	34	4,53%	24	3,20%	18	2,40%	0	0,00%	751
21. HUELVA	73	10,41%	572	81,60%	24	3,42%	25	3,57%	7	1,00%	0	0,00%	701
23. JAÉN	66	15,68%	326	77,43%	13	3,09%	3	0,71%	13	3,09%	0	0,00%	421
29. MÁLAGA	185	8,40%	1.762	80,02%	132	5,99%	82	3,72%	41	1,86%	0	0,00%	2.202
41. SEVILLA	194	10,16%	1.541	80,68%	85	4,45%	72	3,77%	18	0,94%	0	0,00%	1.910
2. ARAGÓN	152	34,39%	212	47,96%	28	6,33%	17	3,85%	33	7,47%	0	0,00%	442
22. HUESCA	41	25,95%	101	63,92%	9	5,70%	3	1,90%	4	2,53%	0	0,00%	158
44. TERUEL	36	66,67%	16	29,63%	0	0,00%	2	3,70%	0	0,00%	0	0,00%	54
50. ZARAGOZA	75	32,61%	95	41,30%	19	8,26%	12	5,22%	29	12,61%	0	0,00%	230
3. ASTURIAS	211	27,65%	431	56,49%	45	5,90%	23	3,01%	53	6,95%	0	0,00%	763
33. ASTURIAS	211	27,65%	431	56,49%	45	5,90%	23	3,01%	53	6,95%	0	0,00%	763
4. ILLES BALEARS	95	17,66%	279	51,86%	61	11,34%	17	3,16%	86	15,99%	0	0,00%	538
07. ILLES BALEARS	95	17,66%	279	51,86%	61	11,34%	17	3,16%	86	15,99%	0	0,00%	538
5. CANARIAS	565	13,02%	2.930	67,53%	349	8,04%	103	2,37%	391	9,01%	1	0,02%	4.339
35. LAS PALMAS	186	13,71%	886	65,29%	114	8,40%	37	2,73%	133	9,80%	1	0,07%	1.357
38. S.C. TENERIFE	379	12,71%	2.044	68,54%	235	7,88%	66	2,21%	258	8,65%	0	0,00%	2.982
6. CANTABRIA	73	19,57%	240	64,34%	27	7,24%	19	5,09%	14	3,75%	0	0,00%	373
39. CANTABRIA	73	19,57%	240	64,34%	27	7,24%	19	5,09%	14	3,75%	0	0,00%	373
7. CASTILLA Y LEÓN	579	35,90%	835	51,77%	88	5,46%	28	1,74%	83	5,15%	0	0,00%	1.613
05. ÁVILA	61	32,62%	112	59,89%	4	2,14%	6	3,21%	4	2,14%	0	0,00%	187
09. BURGOS	90	52,33%	56	32,56%	12	6,98%	3	1,74%	11	6,40%	0	0,00%	172
24. LEÓN	100	29,59%	178	52,66%	28	8,28%	9	2,66%	23	6,80%	0	0,00%	338
34. PALENCIA	73	53,68%	52	38,24%	6	4,41%	0	0,00%	5	3,68%	0	0,00%	136
37. SALAMANCA	80	39,60%	99	49,01%	12	5,94%	4	1,98%	7	3,47%	0	0,00%	202
40. SEGOVIA	33	30,00%	66	60,00%	3	2,73%	0	0,00%	8	7,27%	0	0,00%	110
42. SORIA	26	50,00%	22	42,31%	1	1,92%	1	1,92%	2	3,85%	0	0,00%	52
47. VALLADOLID	58	25,66%	127	56,19%	16	7,08%	3	1,33%	22	9,73%	0	0,00%	226
49. ZAMORA	58	30,53%	123	64,74%	6	3,16%	2	1,05%	1	0,53%	0	0,00%	190
8. CAST.-LA MANCHA	419	30,83%	803	59,09%	40	2,94%	30	2,21%	67	4,93%	0	0,00%	1.359
02. ALBACETE	79	22,13%	238	66,67%	19	5,32%	5	1,40%	16	4,48%	0	0,00%	357
13. CIUDAD REAL	141	41,84%	158	46,88%	9	2,67%	5	1,48%	24	7,12%	0	0,00%	337
16. CUENCA	84	36,52%	132	57,39%	3	1,30%	4	1,74%	7	3,04%	0	0,00%	230
19. GUADALAJARA	26	28,89%	53	58,89%	1	1,11%	3	3,33%	7	7,78%	0	0,00%	90
45. TOLEDO	89	25,80%	222	64,35%	8	2,32%	13	3,77%	13	3,77%	0	0,00%	345

CC.AA. Y PROVINCIAS	ESTADO CIVIL												
	SOLTERA		CASADA		VIUDA		DIVORCIADA		SEPARADA		NO CONSTA		TOTAL
	nº	% (1)	nº	% (1)	nº	% (1)	nº	% (1)	nº	% (1)	nº	% (1)	nº
9. CATALUNYA	548	19,29%	1.830	64,41%	184	6,48%	70	2,46%	209	7,36%	0	0,00%	2.841
08. BARCELONA	362	19,51%	1.161	62,59%	128	6,90%	49	2,64%	155	8,36%	0	0,00%	1.855
17. GIRONA	52	24,19%	127	59,07%	15	6,98%	3	1,40%	18	8,37%	0	0,00%	215
25. LLEIDA	44	14,38%	226	73,86%	20	6,54%	10	3,27%	6	1,96%	0	0,00%	306
43. TARRAGONA	90	19,35%	316	67,96%	21	4,52%	8	1,72%	30	6,45%	0	0,00%	465
10. C. VALENCIANA	364	12,05%	2.202	72,91%	185	6,13%	94	3,11%	172	5,70%	3	0,10%	3.020
03. ALICANTE	109	10,06%	782	72,14%	84	7,75%	25	2,31%	83	7,66%	1	0,09%	1.084
12. CASTELLÓN	35	14,40%	177	72,84%	6	2,47%	6	2,47%	19	7,82%	0	0,00%	243
46. VALENCIA	220	12,99%	1.243	73,42%	95	5,61%	63	3,72%	70	4,13%	2	0,12%	1.693
11. EXTREMADURA	242	24,08%	660	65,67%	58	5,77%	12	1,19%	33	3,28%	0	0,00%	1.005
06. BADAJÓZ	170	24,75%	440	64,05%	51	7,42%	6	0,87%	20	2,91%	0	0,00%	687
10. CÁCERES	72	22,64%	220	69,18%	7	2,20%	6	1,89%	13	4,09%	0	0,00%	318
12. GALICIA	1.799	41,76%	1.751	40,65%	253	5,87%	68	1,58%	171	3,97%	266	6,17%	4.308
15. A CORUÑA	783	39,19%	930	46,55%	116	5,81%	36	1,80%	59	2,95%	74	3,70%	1.998
27. LUGO	157	38,86%	199	49,26%	26	6,44%	9	2,23%	13	3,22%	0	0,00%	404
32. OURENSE	270	47,45%	206	36,20%	51	8,96%	7	1,23%	35	6,15%	0	0,00%	569
36. PONTEVEDRA	589	44,05%	416	31,11%	60	4,49%	16	1,20%	64	4,79%	192	14,36%	1.337
13. MADRID	324	21,72%	820	54,96%	140	9,38%	208	13,94%	0	0,00%	0	0,00%	1.492
28. MADRID	324	21,72%	820	54,96%	140	9,38%	208	13,94%	0	0,00%	0	0,00%	1.492
14. MURCIA	104	5,17%	1.755	87,18%	33	1,64%	53	2,63%	68	3,38%	0	0,00%	2.013
30. MURCIA	104	5,17%	1.755	87,18%	33	1,64%	53	2,63%	68	3,38%	0	0,00%	2.013
15. NAVARRA	66	34,20%	102	52,85%	4	2,07%	11	5,70%	5	2,59%	5	2,59%	193
31. NAVARRA	66	34,20%	102	52,85%	4	2,07%	11	5,70%	5	2,59%	5	2,59%	193
16. PAÍS VASCO	85	23,29%	211	57,81%	24	6,58%	7	1,92%	37	10,14%	1	0,27%	365
01. ÁLAVA	16	38,10%	17	40,48%	3	7,14%	0	0,00%	5	11,90%	1	2,38%	42
20. GUIPÚZCOA	24	20,00%	66	55,00%	9	7,50%	2	1,67%	19	15,83%	0	0,00%	120
48. VIZCAYA	45	22,17%	128	63,05%	12	5,91%	5	2,46%	13	6,40%	0	0,00%	203
17. LA RIOJA	60	31,75%	102	53,97%	18	9,52%	3	1,59%	6	3,17%	0	0,00%	189
26. LA RIOJA	60	31,75%	102	53,97%	18	9,52%	3	1,59%	6	3,17%	0	0,00%	189
51. CEUTA	14	9,79%	63	44,06%	47	32,87%	5	3,50%	14	9,79%	0	0,00%	143
52. MELILLA	31	8,88%	161	46,13%	146	41,83%	9	2,58%	2	0,57%	0	0,00%	349
TOTAL ESTADO	6.572	19,66%	21.864	65,41%	2.113	6,32%	996	2,98%	1.607	4,81%	276	0,83%	33.428

Fuente: Fichero Técnico de Pensionistas no Contributivos del IMSERSO

(1) Calculado sobre el Total de cada provincia o Comunidad autónoma

(*) Se incluyen los beneficiarios cuya pensión ha pasado a denominarse de jubilación por cumplir 65 años

PENSIÓN NO CONTRIBUTIVA DE JUBILACIÓN DERIVADA DE INVALIDEZ (*)

PERFIL DEL PENSIONISTA A DICIEMBRE DE 2001 AMBOS SEXOS: ESTADO CIVIL

CC.AA. Y PROVINCIAS	ESTADO CIVIL												TOTAL nº
	SOLTERO/A		CASADO/A		VIUDO/A		DIVORCIADO/A		SEPARADO/A		NO CONSTA		
	nº	% (1)	nº	% (1)	nº	% (1)	nº	% (1)	nº	% (1)	nº	% (1)	
1. ANDALUCÍA	1.836	18,71%	7.031	71,64%	463	4,72%	275	2,80%	210	2,14%	0	0,00%	9.815
04. ALMERÍA	164	14,54%	886	78,55%	41	3,63%	6	0,53%	31	2,75%	0	0,00%	1.128
11. CÁDIZ	298	21,45%	954	68,68%	71	5,11%	14	1,01%	52	3,74%	0	0,00%	1.389
14. CÓRDOBA	2	28,57%	5	71,43%	0	0,00%	0	0,00%	0	0,00%	0	0,00%	7
18. GRANADA	238	25,32%	602	64,04%	42	4,47%	31	3,30%	27	2,87%	0	0,00%	940
21. HUELVA	151	18,11%	609	73,02%	31	3,72%	33	3,96%	10	1,20%	0	0,00%	834
23. JAÉN	132	25,29%	354	67,82%	16	3,07%	4	0,77%	16	3,07%	0	0,00%	522
29. MÁLAGA	403	15,26%	1.930	73,08%	156	5,91%	104	3,94%	48	1,82%	0	0,00%	2.641
41. SEVILLA	448	19,03%	1.691	71,84%	106	4,50%	83	3,53%	26	1,10%	0	0,00%	2.354
2. ARAGÓN	279	44,15%	255	40,35%	38	6,01%	20	3,16%	40	6,33%	0	0,00%	632
22. HUESCA	83	38,97%	111	52,11%	11	5,16%	4	1,88%	4	1,88%	0	0,00%	213
44. TERUEL	58	72,50%	18	22,50%	1	1,25%	2	2,50%	1	1,25%	0	0,00%	80
50. ZARAGOZA	138	40,71%	126	37,17%	26	7,67%	14	4,13%	35	10,32%	0	0,00%	339
3. ASTURIAS	388	37,52%	494	47,78%	54	5,22%	29	2,80%	69	6,67%	0	0,00%	1.034
33. ASTURIAS	388	37,52%	494	47,78%	54	5,22%	29	2,80%	69	6,67%	0	0,00%	1.034
4. ILLES BALEARS	204	28,22%	330	45,64%	70	9,68%	22	3,04%	97	13,42%	0	0,00%	723
07. ILLES BALEARS	204	28,22%	330	45,64%	70	9,68%	22	3,04%	97	13,42%	0	0,00%	723
5. CANARIAS	971	18,47%	3.290	62,60%	394	7,50%	121	2,30%	479	9,11%	1	0,02%	5.256
35. LAS PALMAS	341	20,39%	988	59,09%	134	8,01%	42	2,51%	166	9,93%	1	0,06%	1.672
38. S.C. TENERIFE	630	17,58%	2.302	64,23%	260	7,25%	79	2,20%	313	8,73%	0	0,00%	3.584
6. CANTABRIA	133	28,30%	267	56,81%	30	6,38%	21	4,47%	19	4,04%	0	0,00%	470
39. CANTABRIA	133	28,30%	267	56,81%	30	6,38%	21	4,47%	19	4,04%	0	0,00%	470
7. CASTILLA Y LEÓN	1.069	47,41%	944	41,86%	106	4,70%	34	1,51%	101	4,48%	1	0,04%	2.255
05. ÁVILA	108	44,63%	119	49,17%	4	1,65%	6	2,48%	5	2,07%	0	0,00%	242
09. BURGOS	167	62,55%	68	25,47%	13	4,87%	5	1,87%	14	5,24%	0	0,00%	267
24. LEÓN	178	39,04%	206	45,18%	33	7,24%	12	2,63%	27	5,92%	0	0,00%	456
34. PALENCIA	145	67,76%	55	25,70%	9	4,21%	0	0,00%	5	2,34%	0	0,00%	214
37. SALAMANCA	138	48,76%	114	40,28%	14	4,95%	5	1,77%	12	4,24%	0	0,00%	283
40. SEGOVIA	81	50,31%	67	41,61%	4	2,48%	0	0,00%	9	5,59%	0	0,00%	161
42. SORIA	43	61,43%	23	32,86%	1	1,43%	1	1,43%	2	2,86%	0	0,00%	70
47. VALLADOLID	108	34,39%	158	50,32%	19	6,05%	3	0,96%	25	7,96%	1	0,32%	314
49. ZAMORA	101	40,73%	134	54,03%	9	3,63%	2	0,81%	2	0,81%	0	0,00%	248
8. CAST.-LA MANCHA	723	40,48%	893	50,00%	50	2,80%	35	1,96%	85	4,76%	0	0,00%	1.786
02. ALBACETE	144	31,58%	261	57,24%	24	5,26%	6	1,32%	21	4,61%	0	0,00%	456
13. CIUDAD REAL	220	48,89%	184	40,89%	11	2,44%	5	1,11%	30	6,67%	0	0,00%	450
16. CUENCA	145	47,54%	143	46,89%	4	1,31%	5	1,64%	8	2,62%	0	0,00%	305
19. GUADALAJARA	55	43,65%	57	45,24%	1	0,79%	4	3,17%	9	7,14%	0	0,00%	126
45. TOLEDO	159	35,41%	248	55,23%	10	2,23%	15	3,34%	17	3,79%	0	0,00%	449

CC.AA. Y PROVINCIAS	ESTADO CIVIL												
	SOLTERO/A		CASADO/A		VIUDO/A		DIVORCIADO/A		SEPARADO/A		NO CONSTA		TOTAL
	nº	% (1)	nº	% (1)	nº	% (1)	nº	% (1)	nº	% (1)	nº	% (1)	nº
9. CATALUNYA	1.134	29,56%	2.124	55,37%	224	5,84%	91	2,37%	263	6,86%	0	0,00%	3.836
08. BARCELONA	778	30,23%	1.374	53,38%	160	6,22%	64	2,49%	198	7,69%	0	0,00%	2.574
17. GIRONA	98	33,79%	147	50,69%	17	5,86%	6	2,07%	22	7,59%	0	0,00%	290
25. LLEIDA	83	21,90%	252	66,49%	22	5,80%	12	3,17%	10	2,64%	0	0,00%	379
43. TARRAGONA	175	29,51%	351	59,19%	25	4,22%	9	1,52%	33	5,56%	0	0,00%	593
10. C. VALENCIANA	654	17,76%	2.458	66,76%	228	6,19%	123	3,34%	215	5,84%	4	0,11%	3.682
03. ALICANTE	186	14,30%	877	67,41%	102	7,84%	31	2,38%	104	7,99%	1	0,08%	1.301
12. CASTELLÓN	50	17,79%	195	69,40%	8	2,85%	6	2,14%	22	7,83%	0	0,00%	281
46. VALENCIA	418	19,90%	1.386	66,00%	118	5,62%	86	4,10%	89	4,24%	3	0,14%	2.100
11. EXTREMADURA	450	35,21%	704	55,09%	66	5,16%	15	1,17%	43	3,36%	0	0,00%	1.278
06. BADAJOZ	320	36,36%	470	53,41%	55	6,25%	7	0,80%	28	3,18%	0	0,00%	880
10. CÁCERES	130	32,66%	234	58,79%	11	2,76%	8	2,01%	15	3,77%	0	0,00%	398
12. GALICIA	2.357	42,45%	2.216	39,91%	312	5,62%	93	1,67%	228	4,11%	347	6,25%	5.553
15. A CORUÑA	1.000	41,25%	1.053	43,44%	138	5,69%	46	1,90%	81	3,34%	106	4,37%	2.424
27. LUGO	253	43,55%	267	45,96%	33	5,68%	13	2,24%	15	2,58%	0	0,00%	581
32. OURENSE	359	42,69%	364	43,28%	62	7,37%	9	1,07%	46	5,47%	1	0,12%	841
36. PONTEVEDRA	745	43,64%	532	31,17%	79	4,63%	25	1,46%	86	5,04%	240	14,06%	1.707
13. MADRID	559	27,54%	1.042	51,33%	171	8,42%	258	12,71%	0	0,00%	0	0,00%	2.030
28. MADRID	559	27,54%	1.042	51,33%	171	8,42%	258	12,71%	0	0,00%	0	0,00%	2.030
14. MURCIA	251	10,86%	1.861	80,49%	41	1,77%	66	2,85%	93	4,02%	0	0,00%	2.312
30. MURCIA	251	10,86%	1.861	80,49%	41	1,77%	66	2,85%	93	4,02%	0	0,00%	2.312
15. NAVARRA	66	34,20%	102	52,85%	4	2,07%	11	5,70%	5	2,59%	5	2,59%	193
31. NAVARRA	66	34,20%	102	52,85%	4	2,07%	11	5,70%	5	2,59%	5	2,59%	193
16. PAÍS VASCO	162	32,46%	251	50,30%	31	6,21%	10	2,00%	43	8,62%	2	0,40%	499
01. ÁLAVA	28	48,28%	19	32,76%	3	5,17%	0	0,00%	6	10,34%	2	3,45%	58
20. GUIPÚZCOA	48	30,00%	73	45,63%	14	8,75%	3	1,88%	22	13,75%	0	0,00%	160
48. VIZCAYA	86	30,60%	159	56,58%	14	4,98%	7	2,49%	15	5,34%	0	0,00%	281
17. LA RIOJA	107	41,31%	117	45,17%	20	7,72%	3	1,16%	12	4,63%	0	0,00%	259
26. LA RIOJA	107	41,31%	117	45,17%	20	7,72%	3	1,16%	12	4,63%	0	0,00%	259
51. CEUTA	39	19,80%	90	45,69%	48	24,37%	5	2,54%	15	7,61%	0	0,00%	197
52. MELILLA	47	10,33%	248	54,51%	149	32,75%	9	1,98%	2	0,44%	0	0,00%	455
TOTAL ESTADO	11.429	27,04%	24.717	58,48%	2.499	5,91%	1.241	2,94%	2.019	4,78%	360	0,85%	42.265

Fuente: Fichero Técnico de Pensionistas no Contributivos del IMSERSO

(1) Calculado sobre el Total de cada provincia o Comunidad autónoma

(*) Se incluyen los beneficiarios cuya pensión ha pasado a denominarse de jubilación por cumplir 65 años

PENSIÓN NO CONTRIBUTIVA DE JUBILACIÓN DERIVADA DE INVALIDEZ (*)

PERFIL DEL PENSIONISTA A DICIEMBRE DE 2001 NÚMERO DE CONVIVIENTES

CC.AA. Y PROVINCIAS	NÚMERO DE CONVIVIENTES														
	NINGUNO		UNO		DOS		TRES		CUATRO		> DE CUATRO		NO CONSTA		TOTAL
	nº	% (1)	nº	% (1)	nº	% (1)	nº	% (1)	nº	% (1)	nº	% (1)	nº	% (1)	nº
1. ANDALUCÍA	2.396	24,41%	1.638	16,69%	3.329	33,92%	1.310	13,35%	784	7,99%	358	3,65%	0	0,00%	9.815
04. ALMERÍA	236	20,92%	199	17,64%	395	35,02%	132	11,70%	118	10,46%	48	4,26%	0	0,00%	1.128
11. CÁDIZ	342	24,62%	231	16,63%	427	30,74%	207	14,90%	106	7,63%	76	5,47%	0	0,00%	1.389
14. CÓRDOBA	1	14,29%	2	28,57%	4	57,14%	0	0,00%	0	0,00%	0	0,00%	0	0,00%	7
18. GRANADA	313	33,30%	195	20,74%	295	31,38%	69	7,34%	48	5,11%	20	2,13%	0	0,00%	940
21. HUELVA	195	23,38%	118	14,15%	303	36,33%	125	14,99%	67	8,03%	26	3,12%	0	0,00%	834
23. JAÉN	141	27,01%	82	15,71%	197	37,74%	53	10,15%	34	6,51%	15	2,87%	0	0,00%	522
29. MÁLAGA	607	22,98%	484	18,33%	924	34,99%	355	13,44%	199	7,54%	72	2,73%	0	0,00%	2.641
41. SEVILLA	561	23,83%	327	13,89%	784	33,31%	369	15,68%	212	9,01%	101	4,29%	0	0,00%	2.354
2. ARAGÓN	0	0,00%	334	52,85%	101	15,98%	107	16,93%	51	8,07%	39	6,17%	0	0,00%	632
22. HUESCA	0	0,00%	94	44,13%	24	11,27%	46	21,60%	25	11,74%	24	11,27%	0	0,00%	213
44. TERUEL	0	0,00%	63	78,75%	7	8,75%	5	6,25%	3	3,75%	2	2,50%	0	0,00%	80
50. ZARAGOZA	0	0,00%	177	52,21%	70	20,65%	56	16,52%	23	6,78%	13	3,83%	0	0,00%	339
3. ASTURIAS	0	0,00%	406	39,26%	157	15,18%	240	23,21%	134	12,96%	97	9,38%	0	0,00%	1.034
33. ASTURIAS	0	0,00%	406	39,26%	157	15,18%	240	23,21%	134	12,96%	97	9,38%	0	0,00%	1.034
4. ILLES BALEARS	341	47,16%	130	17,98%	154	21,30%	52	7,19%	29	4,01%	17	2,35%	0	0,00%	723
07. ILLES BALEARS	341	47,16%	130	17,98%	154	21,30%	52	7,19%	29	4,01%	17	2,35%	0	0,00%	723
5. CANARIAS	1.299	24,71%	1.211	23,04%	1.694	32,23%	689	13,11%	254	4,83%	109	2,07%	0	0,00%	5.256
35. LAS PALMAS	475	28,41%	356	21,29%	501	29,96%	225	13,46%	72	4,31%	43	2,57%	0	0,00%	1.672
38. S.C. TENERIFE	824	22,99%	855	23,86%	1.193	33,29%	464	12,95%	182	5,08%	66	1,84%	0	0,00%	3.584
6. CANTABRIA	165	35,11%	55	11,70%	116	24,68%	75	15,96%	32	6,81%	27	5,74%	0	0,00%	470
39. CANTABRIA	165	35,11%	55	11,70%	116	24,68%	75	15,96%	32	6,81%	27	5,74%	0	0,00%	470
7. CASTILLA Y LEÓN	1.128	50,02%	386	17,12%	470	20,84%	160	7,10%	79	3,50%	32	1,42%	0	0,00%	2.255
05. ÁVILA	103	42,56%	55	22,73%	58	23,97%	15	6,20%	11	4,55%	0	0,00%	0	0,00%	242
09. BURGOS	180	67,42%	31	11,61%	30	11,24%	15	5,62%	9	3,37%	2	0,75%	0	0,00%	267
24. LEÓN	203	44,52%	97	21,27%	95	20,83%	42	9,21%	12	2,63%	7	1,54%	0	0,00%	456
34. PALENCIA	145	67,76%	22	10,28%	31	14,49%	9	4,21%	4	1,87%	3	1,40%	0	0,00%	214
37. SALAMANCA	146	51,59%	47	16,61%	65	22,97%	14	4,95%	6	2,12%	5	1,77%	0	0,00%	283
40. SEGOVIA	83	51,55%	20	12,42%	38	23,60%	9	5,59%	10	6,21%	1	0,62%	0	0,00%	161
42. SORIA	43	61,43%	5	7,14%	15	21,43%	3	4,29%	2	2,86%	2	2,86%	0	0,00%	70
47. VALLADOLID	130	41,40%	58	18,47%	71	22,61%	26	8,28%	20	6,37%	9	2,87%	0	0,00%	314
49. ZAMORA	95	38,31%	51	20,56%	67	27,02%	27	10,89%	5	2,02%	3	1,21%	0	0,00%	248
8. CAST.-LA MANCHA	0	0,00%	740	41,43%	289	16,18%	451	25,25%	161	9,01%	145	8,12%	0	0,00%	1.786
02. ALBACETE	0	0,00%	156	34,21%	49	10,75%	140	30,70%	55	12,06%	56	12,28%	0	0,00%	456
13. CIUDAD REAL	0	0,00%	221	49,11%	94	20,89%	76	16,89%	32	7,11%	27	6,00%	0	0,00%	450
16. CUENCA	0	0,00%	139	45,57%	46	15,08%	79	25,90%	22	7,21%	19	6,23%	0	0,00%	305
19. GUADALAJARA	0	0,00%	60	47,62%	16	12,70%	34	26,98%	9	7,14%	7	5,56%	0	0,00%	126
45. TOLEDO	0	0,00%	164	36,53%	84	18,71%	122	27,17%	43	9,58%	36	8,02%	0	0,00%	449

CC.AA. Y PROVINCIAS	NÚMERO DE CONVIVIENTES														
	NINGUNO		UNO		DOS		TRES		CUATRO		> DE CUATRO		NO CONSTA		TOTAL
	nº	% (1)	nº	% (1)	nº	% (1)	nº	% (1)	nº	% (1)		% (1)	nº	% (1)	nº
9. CATALUNYA	0	0,00%	1.354	35,30%	698	18,20%	1.026	26,75%	416	10,84%	342	8,92%	0	0,00%	3.836
08. BARCELONA	0	0,00%	946	36,75%	472	18,34%	673	26,15%	276	10,72%	207	8,04%	0	0,00%	2.574
17. GIRONA	0	0,00%	110	37,93%	44	15,17%	79	27,24%	29	10,00%	28	9,66%	0	0,00%	290
25. LLEIDA	0	0,00%	98	25,86%	59	15,57%	114	30,08%	45	11,87%	63	16,62%	0	0,00%	379
43. TARRAGONA	0	0,00%	200	33,73%	123	20,74%	160	26,98%	66	11,13%	44	7,42%	0	0,00%	593
10. C. VALENCIANA	0	0,00%	951	25,83%	731	19,85%	1.132	30,74%	474	12,87%	394	10,70%	0	0,00%	3.682
03. ALICANTE	0	0,00%	315	24,21%	306	23,52%	397	30,51%	150	11,53%	133	10,22%	0	0,00%	1.301
12. CASTELLÓN	0	0,00%	75	26,69%	63	22,42%	101	35,94%	22	7,83%	20	7,12%	0	0,00%	281
46. VALENCIA	0	0,00%	561	26,71%	362	17,24%	634	30,19%	302	14,38%	241	11,48%	0	0,00%	2.100
11. EXTREMADURA	483	37,79%	214	16,74%	365	28,56%	139	10,88%	56	4,38%	21	1,64%	0	0,00%	1.278
06. BADAJOZ	334	37,95%	138	15,68%	247	28,07%	102	11,59%	44	5,00%	15	1,70%	0	0,00%	880
10. CÁCERES	149	37,44%	76	19,10%	118	29,65%	37	9,30%	12	3,02%	6	1,51%	0	0,00%	398
12. GALICIA	1.711	30,81%	1.123	20,22%	1.281	23,07%	701	12,62%	464	8,36%	273	4,92%	0	0,00%	5.553
15. A CORUÑA	635	26,20%	476	19,64%	613	25,29%	329	13,57%	232	9,57%	139	5,73%	0	0,00%	2.424
27. LUGO	219	37,69%	105	18,07%	145	24,96%	54	9,29%	34	5,85%	24	4,13%	0	0,00%	581
32. OURENSE	378	44,95%	209	24,85%	147	17,48%	63	7,49%	27	3,21%	17	2,02%	0	0,00%	841
36. PONTEVEDRA	479	28,06%	333	19,51%	376	22,03%	255	14,94%	171	10,02%	93	5,45%	0	0,00%	1.707
13. MADRID	816	40,20%	418	20,59%	417	20,54%	224	11,03%	77	3,79%	78	3,84%	0	0,00%	2.030
28. MADRID	816	40,20%	418	20,59%	417	20,54%	224	11,03%	77	3,79%	78	3,84%	0	0,00%	2.030
14. MURCIA	287	12,41%	0	0,00%	306	13,24%	782	33,82%	472	20,42%	465	20,11%	0	0,00%	2.312
30. MURCIA	287	12,41%	0	0,00%	306	13,24%	782	33,82%	472	20,42%	465	20,11%	0	0,00%	2.312
15. NAVARRA	193	100,00%	0	0,00%	0	0,00%	0	0,00%	0	0,00%	0	0,00%	0	0,00%	193
31. NAVARRA	193	100,00%	0	0,00%	0	0,00%	0	0,00%	0	0,00%	0	0,00%	0	0,00%	193
16. PAÍS VASCO	164	32,87%	97	19,44%	130	26,05%	64	12,83%	23	4,61%	21	4,21%	0	0,00%	499
01. ÁLAVA	0	0,00%	34	58,62%	7	12,07%	5	8,62%	5	8,62%	7	12,07%	0	0,00%	58
20. GUIPÚZCOA	64	40,00%	21	13,13%	45	28,13%	20	12,50%	7	4,38%	3	1,88%	0	0,00%	160
48. VIZCAYA	100	35,59%	42	14,95%	78	27,76%	39	13,88%	11	3,91%	11	3,91%	0	0,00%	281
17. LA RIOJA	127	49,03%	33	12,74%	59	22,78%	25	9,65%	9	3,47%	6	2,32%	0	0,00%	259
26. LA RIOJA	127	49,03%	33	12,74%	59	22,78%	25	9,65%	9	3,47%	6	2,32%	0	0,00%	259
51. CEUTA	0	0,00%	59	29,95%	40	20,30%	41	20,81%	15	7,61%	42	21,32%	0	0,00%	197
52. MELILLA	0	0,00%	123	27,03%	84	18,46%	81	17,80%	59	12,97%	108	23,74%	0	0,00%	455
TOTAL ESTADO	9.110	21,55%	9.272	21,94%	10.421	24,66%	7.299	17,27%	3.589	8,49%	2.574	6,09%	0	0,00%	42.265

Fuente: Fichero Técnico de Pensionistas no Contributivos del IMSERSO

(1) Calculado sobre el Total de cada provincia o Comunidad autónoma

(*) Se incluyen los beneficiarios cuya pensión ha pasado a denominarse de jubilación por cumplir 65 años

PENSIÓN NO CONTRIBUTIVA DE JUBILACIÓN DERIVADA DE INVALIDEZ (*)

PERFIL DEL PENSIONISTA A DICIEMBRE DE 2001

HOMBRES: DATOS SOBRE DISCAPACIDAD

CC.AA. Y PROVINCIAS	TIPO DE DISCAPACIDAD														GRADO MINUSVALÍA						TOTAL HOMBRES nº	3º Persona nº
	FÍSICA		PSÍQUICA		SENSORIAL		EXPRESIVA		MIXTA		OTRAS		NO CONSTA		65-74%		75% y más		NO CONSTA			
	nº	% (1)	nº	% (1)	nº	% (1)	nº	% (1)	nº	% (1)	nº	% (1)	nº	% (1)	nº	% (1)	nº	% (1)	nº	% (1)		
1. ANDALUCÍA	646	37,30%	182	10,51%	138	7,97%	12	0,69%	0	0,00%	23	1,33%	731	42,21%	753	43,48%	273	15,76%	706	40,76%	1.732	187
04. ALMERÍA	47	36,72%	12	9,38%	13	10,16%	1	0,78%	0	0,00%	4	3,13%	51	39,84%	39	30,47%	37	28,91%	52	40,63%	128	23
11. CÁDIZ	113	38,31%	32	10,85%	28	9,49%	3	1,02%	0	0,00%	3	1,02%	116	39,32%	188	63,73%	39	13,22%	68	23,05%	295	22
14. CÓRDOBA	1	33,33%	1	33,33%	1	33,33%	0	0,00%	0	0,00%	0	0,00%	0	0,00%	3	100,00%	0	0,00%	0	0,00%	3	4
18. GRANADA	52	27,51%	43	22,75%	11	5,82%	0	0,00%	0	0,00%	2	1,06%	81	42,86%	64	33,86%	34	17,99%	91	48,15%	189	27
21. HUELVA	33	24,81%	21	15,79%	11	8,27%	1	0,75%	0	0,00%	0	0,00%	67	50,38%	34	25,56%	32	24,06%	67	50,38%	133	21
23. JAÉN	31	30,69%	14	13,86%	7	6,93%	1	0,99%	0	0,00%	2	1,98%	46	45,54%	42	41,58%	8	7,92%	51	50,50%	101	10
29. MÁLAGA	229	52,16%	29	6,61%	30	6,83%	4	0,91%	0	0,00%	4	0,91%	143	32,57%	256	58,31%	38	8,66%	145	33,03%	439	36
41. SEVILLA	140	31,53%	30	6,76%	37	8,33%	2	0,45%	0	0,00%	8	1,80%	227	51,13%	127	28,60%	85	19,14%	232	52,25%	444	44
2. ARAGÓN	55	28,95%	64	33,68%	14	7,37%	5	2,63%	0	0,00%	10	5,26%	42	22,11%	140	73,68%	48	25,26%	2	1,05%	190	17
22. HUESCA	12	21,82%	28	50,91%	4	7,27%	0	0,00%	0	0,00%	5	9,09%	6	10,91%	44	80,00%	11	20,00%	0	0,00%	55	2
44. TERUEL	5	19,23%	12	46,15%	4	15,38%	0	0,00%	0	0,00%	0	0,00%	5	19,23%	16	61,54%	10	38,46%	0	0,00%	26	7
50. ZARAGOZA	38	34,86%	24	22,02%	6	5,50%	5	4,59%	0	0,00%	5	4,59%	31	28,44%	80	73,39%	27	24,77%	2	1,83%	109	8
3. ASTURIAS	115	42,44%	22	8,12%	10	3,69%	2	0,74%	0	0,00%	1	0,37%	121	44,65%	110	40,59%	39	14,39%	122	45,02%	271	39
33. ASTURIAS	115	42,44%	22	8,12%	10	3,69%	2	0,74%	0	0,00%	1	0,37%	121	44,65%	110	40,59%	39	14,39%	122	45,02%	271	39
4. ILLES BALEARS	67	36,22%	24	12,97%	12	6,49%	1	0,54%	0	0,00%	5	2,70%	76	41,08%	148	80,00%	29	15,68%	8	4,32%	185	14
07. ILLES BALEARS	67	36,22%	24	12,97%	12	6,49%	1	0,54%	0	0,00%	5	2,70%	76	41,08%	148	80,00%	29	15,68%	8	4,32%	185	14
5. CANARIAS	374	40,79%	111	12,10%	49	5,34%	4	0,44%	0	0,00%	379	41,33%	0	0,00%	781	85,17%	136	14,83%	0	0,00%	917	100
35. LAS PALMAS	117	37,14%	24	7,62%	18	5,71%	1	0,32%	0	0,00%	155	49,21%	0	0,00%	264	83,81%	51	16,19%	0	0,00%	315	29
38. S.C. TENERIFE	257	42,69%	87	14,45%	31	5,15%	3	0,50%	0	0,00%	224	37,21%	0	0,00%	517	85,88%	85	14,12%	0	0,00%	602	71
6. CANTABRIA	42	43,30%	20	20,62%	1	1,03%	0	0,00%	0	0,00%	0	0,00%	34	35,05%	63	64,95%	20	20,62%	14	14,43%	97	14
39. CANTABRIA	42	43,30%	20	20,62%	1	1,03%	0	0,00%	0	0,00%	0	0,00%	34	35,05%	63	64,95%	20	20,62%	14	14,43%	97	14
7. CASTILLA Y LEÓN	642	100,00%	0	0,00%	0	0,00%	0	0,00%	0	0,00%	0	0,00%	0	0,00%	520	81,00%	115	17,91%	7	1,09%	642	76
05. ÁVILA	55	100,00%	0	0,00%	0	0,00%	0	0,00%	0	0,00%	0	0,00%	0	0,00%	47	85,45%	8	14,55%	0	0,00%	55	9
09. BURGOS	95	100,00%	0	0,00%	0	0,00%	0	0,00%	0	0,00%	0	0,00%	0	0,00%	78	82,11%	16	16,84%	1	1,05%	95	12
24. LEÓN	118	100,00%	0	0,00%	0	0,00%	0	0,00%	0	0,00%	0	0,00%	0	0,00%	94	79,66%	20	16,95%	4	3,39%	118	10
34. PALENCIA	78	100,00%	0	0,00%	0	0,00%	0	0,00%	0	0,00%	0	0,00%	0	0,00%	51	78,21%	17	21,79%	0	0,00%	78	4
37. SALAMANCA	81	100,00%	0	0,00%	0	0,00%	0	0,00%	0	0,00%	0	0,00%	0	0,00%	64	79,01%	17	20,99%	0	0,00%	81	11
40. SEGOVIA	51	100,00%	0	0,00%	0	0,00%	0	0,00%	0	0,00%	0	0,00%	0	0,00%	37	72,55%	13	25,49%	1	1,96%	51	11
42. SORIA	18	100,00%	0	0,00%	0	0,00%	0	0,00%	0	0,00%	0	0,00%	0	0,00%	16	88,89%	2	11,11%	0	0,00%	18	2
47. VALLADOLID	88	100,00%	0	0,00%	0	0,00%	0	0,00%	0	0,00%	0	0,00%	0	0,00%	76	86,36%	12	13,64%	0	0,00%	88	12
49. ZAMORA	58	100,00%	0	0,00%	0	0,00%	0	0,00%	0	0,00%	0	0,00%	0	0,00%	47	81,03%	10	17,24%	1	1,72%	58	5
8. CAST.-LA MANCHA	166	38,88%	120	28,10%	23	5,39%	4	0,94%	0	0,00%	2	0,47%	112	26,23%	165	38,64%	123	28,81%	139	32,55%	427	70
02. ALBACETE	44	44,44%	16	16,16%	3	3,03%	3	3,03%	0	0,00%	0	0,00%	33	33,33%	40	40,40%	22	22,22%	37	37,37%	99	17
13. CIUDAD REAL	39	34,51%	38	33,63%	8	7,08%	0	0,00%	0	0,00%	0	0,00%	28	24,78%	37	32,74%	33	29,20%	43	38,05%	113	14
16. CUENCA	31	41,33%	26	34,67%	2	2,67%	0	0,00%	0	0,00%	0	0,00%	16	21,33%	35	46,67%	18	24,00%	22	29,33%	75	11
19. GUADALAJARA	13	36,11%	12	33,33%	1	2,78%	0	0,00%	0	0,00%	1	2,78%	9	25,00%	5	13,89%	20	55,56%	11	30,56%	36	18
45. TOLEDO	39	37,50%	28	26,92%	9	8,65%	1	0,96%	0	0,00%	1	0,96%	26	25,00%	48	46,15%	30	28,85%	26	25,00%	104	10

CC.AA. Y PROVINCIAS	TIPO DE DISCAPACIDAD														GRADO MINUSVALÍA						TOTAL	3º
	FÍSICA		PSÍQUICA		SENSORIAL		EXPRESIVA		MIXTA		OTRAS		NO CONSTA		65-74%		75% y más		NO CONSTA		HOMBRES	Persona
	nº	% (1)	nº	% (1)	nº	% (1)	nº	% (1)	nº	% (1)	nº	% (1)	nº	% (1)	nº	% (1)	nº	% (1)	nº	% (1)	nº	nº
9. CATALUNYA	491	49,35%	305	30,65%	66	6,63%	7	0,70%	0	0,00%	30	3,02%	96	9,65%	787	79,10%	205	20,60%	3	0,30%	995	85
08. BARCELONA	361	50,21%	211	29,35%	57	7,93%	6	0,83%	0	0,00%	21	2,92%	63	8,76%	554	77,05%	164	22,81%	1	0,14%	719	60
17. GIRONA	37	49,33%	17	22,67%	0	0,00%	0	0,00%	0	0,00%	2	2,67%	19	25,33%	65	86,67%	10	13,33%	0	0,00%	75	7
25. LLEIDA	39	53,42%	26	35,62%	5	6,85%	0	0,00%	0	0,00%	0	0,00%	3	4,11%	57	78,08%	16	21,92%	0	0,00%	73	11
43. TARRAGONA	54	42,19%	51	39,84%	4	3,13%	1	0,78%	0	0,00%	7	5,47%	11	8,59%	111	86,72%	15	11,72%	2	1,56%	128	7
10. C. VALENCIANA	349	52,72%	101	15,26%	45	6,80%	5	0,76%	0	0,00%	10	1,51%	152	22,96%	548	82,78%	90	13,60%	24	3,63%	662	53
03. ALICANTE	122	56,22%	33	15,21%	15	6,91%	1	0,46%	0	0,00%	6	2,76%	40	18,43%	184	84,79%	25	11,52%	8	3,69%	217	12
12. CASTELLÓN	20	52,63%	6	15,79%	6	15,79%	0	0,00%	0	0,00%	0	0,00%	6	15,79%	29	76,32%	9	23,68%	0	0,00%	38	8
46. VALENCIA	207	50,86%	62	15,23%	24	5,90%	4	0,98%	0	0,00%	4	0,98%	106	26,04%	335	82,31%	56	13,76%	16	3,93%	407	33
11. EXTREMADURA	34	12,45%	51	18,68%	8	2,93%	0	0,00%	0	0,00%	0	0,00%	180	65,93%	227	83,15%	46	16,85%	0	0,00%	273	35
06. BADAJOZ	24	12,44%	41	21,24%	3	1,55%	0	0,00%	0	0,00%	0	0,00%	125	64,77%	157	81,35%	36	18,65%	0	0,00%	193	29
10. CÁCERES	10	12,50%	10	12,50%	5	6,25%	0	0,00%	0	0,00%	0	0,00%	55	68,75%	70	87,50%	10	12,50%	0	0,00%	80	6
12. GALICIA	568	45,62%	223	17,91%	60	4,82%	4	0,32%	0	0,00%	135	10,84%	255	20,48%	993	79,76%	232	18,63%	20	1,61%	1.245	166
15. A CORUÑA	220	51,64%	78	18,31%	18	4,23%	2	0,47%	0	0,00%	37	8,69%	71	16,67%	327	76,76%	96	22,54%	3	0,70%	426	77
27. LUGO	58	32,77%	37	20,90%	12	6,78%	1	0,56%	0	0,00%	25	14,12%	44	24,86%	146	82,49%	29	16,38%	2	1,13%	177	17
32. OURENSE	107	39,34%	36	13,24%	11	4,04%	0	0,00%	0	0,00%	52	19,12%	66	24,26%	217	79,78%	40	14,71%	15	5,51%	272	24
36. PONTEVEDRA	183	49,46%	72	19,46%	19	5,14%	1	0,27%	0	0,00%	21	5,68%	74	20,00%	303	81,89%	67	18,11%	0	0,00%	370	48
13. MADRID	186	34,57%	46	8,55%	39	7,25%	5	0,93%	0	0,00%	262	48,70%	0	0,00%	458	85,13%	80	14,87%	0	0,00%	538	48
28. MADRID	186	34,57%	46	8,55%	39	7,25%	5	0,93%	0	0,00%	262	48,70%	0	0,00%	458	85,13%	80	14,87%	0	0,00%	538	48
14. MURCIA	170	56,86%	20	6,69%	8	2,68%	2	0,67%	0	0,00%	2	0,67%	97	32,44%	251	83,95%	47	15,72%	1	0,33%	299	45
30. MURCIA	170	56,86%	20	6,69%	8	2,68%	2	0,67%	0	0,00%	2	0,67%	97	32,44%	251	83,95%	47	15,72%	1	0,33%	299	45
15. NAVARRA	-	-	-	-	-	-	-	-	-	-	-	-	-	-	-	-	-	-	-	-	-	-
31. NAVARRA	-	-	-	-	-	-	-	-	-	-	-	-	-	-	-	-	-	-	-	-	-	-
16. PAIS VASCO	27	20,15%	21	15,67%	5	3,73%	0	0,00%	0	0,00%	0	0,00%	81	60,45%	49	36,57%	36	26,87%	49	36,57%	134	38
01. ÁLAVA	5	31,25%	6	37,50%	2	12,50%	0	0,00%	0	0,00%	0	0,00%	3	18,75%	5	31,25%	5	31,25%	6	37,50%	16	21
20. GUIPÚZCOA	22	55,00%	15	37,50%	3	7,50%	0	0,00%	0	0,00%	0	0,00%	0	0,00%	19	47,50%	21	52,50%	0	0,00%	40	12
48. VIZCAYA	0	0,00%	0	0,00%	0	0,00%	0	0,00%	0	0,00%	0	0,00%	78	100,00%	25	32,05%	10	12,82%	43	55,13%	78	5
17. LA RIOJA	18	25,71%	3	4,29%	0	0,00%	1	1,43%	0	0,00%	0	0,00%	48	68,57%	65	92,86%	4	5,71%	1	1,43%	70	4
26. LA RIOJA	18	25,71%	3	4,29%	0	0,00%	1	1,43%	0	0,00%	0	0,00%	48	68,57%	65	92,86%	4	5,71%	1	1,43%	70	4
51. CEUTA	33	61,11%	6	11,11%	8	14,81%	1	1,85%	0	0,00%	0	0,00%	6	11,11%	34	62,96%	18	33,33%	2	3,70%	54	9
52. MELILLA	85	80,19%	2	1,89%	15	14,15%	0	0,00%	0	0,00%	0	0,00%	4	3,77%	81	76,42%	25	23,58%	0	0,00%	106	25
TOTAL ESTADO	4.068	46,03%	1.321	14,95%	501	5,67%	53	0,60%	0	0,00%	859	9,72%	2.035	23,03%	6.173	69,85%	1.566	17,72%	1.098	12,43%	8.837	1.025

Fuente: Fichero Técnico de Pensionistas no Contributivos del IMERSO

(1) Calculado sobre el Total de cada provincia o Comunidad autónoma

(*) Se incluyen los beneficiarios cuya pensión ha pasado a denominarse de jubilación por cumplir 65 años

PENSIÓN NO CONTRIBUTIVA DE JUBILACIÓN DERIVADA DE INVALIDEZ (*)

**PERFIL DEL PENSIONISTA A DICIEMBRE DE 2001
MUJERES: DATOS SOBRE DISCAPACIDAD**

CC.AA. Y PROVINCIAS	TIPO DE DISCAPACIDAD														GRADO MINUSVALÍA						TOTAL	3ª
	FÍSICA		PSÍQUICA		SENSORIAL		EXPRESIVA		MIXTA		OTRAS		NO CONSTA		65-74%		75% y más		NO CONSTA		MUJERES	Persona
	nº	% (1)	nº	% (1)	nº	% (1)	nº	% (1)	nº	% (1)	nº	% (1)	nº	% (1)	nº	% (1)	nº	% (1)	nº	% (1)	nº	nº
1. ANDALUCÍA	4.599	56,90%	490	6,06%	969	11,99%	7	0,09%	0	0,00%	225	2,78%	1.793	22,18%	4.945	61,18%	1.295	16,02%	1.843	22,80%	8.083	487
04. ALMERÍA	694	69,40%	77	7,70%	93	9,30%	1	0,10%	0	0,00%	20	2,00%	115	11,50%	646	64,60%	236	23,60%	118	11,80%	1.000	53
11. CÁDIZ	562	51,37%	75	6,86%	134	12,25%	2	0,18%	0	0,00%	30	2,74%	291	26,60%	691	63,16%	220	20,11%	183	16,73%	1.094	91
14. CÓRDOBA	3	75,00%	1	25,00%	0	0,00%	0	0,00%	0	0,00%	0	0,00%	0	0,00%	2	50,00%	2	50,00%	0	0,00%	4	15
18. GRANADA	396	52,73%	70	9,32%	82	10,92%	0	0,00%	0	0,00%	12	1,60%	191	25,43%	451	60,05%	83	11,05%	217	28,89%	751	47
21. HUELVA	322	45,93%	42	5,99%	135	19,26%	2	0,29%	0	0,00%	17	2,43%	183	26,11%	393	56,06%	126	17,97%	182	25,96%	701	39
23. JAÉN	213	50,59%	15	3,56%	90	21,38%	0	0,00%	0	0,00%	14	3,33%	89	21,14%	234	55,58%	84	19,95%	103	24,47%	421	36
29. MÁLAGA	1.540	69,94%	131	5,95%	203	9,22%	0	0,00%	0	0,00%	55	2,50%	273	12,40%	1.653	75,07%	169	7,67%	380	17,26%	2.202	91
41. SEVILLA	869	45,50%	79	4,14%	232	12,15%	2	0,10%	0	0,00%	77	4,03%	651	34,08%	875	45,81%	375	19,63%	660	34,55%	1.910	115
2. ARAGÓN	199	45,02%	113	25,57%	67	15,16%	0	0,00%	0	0,00%	18	4,07%	45	10,18%	343	77,60%	98	22,17%	1	0,23%	442	52
22. HUESCA	75	47,47%	20	12,66%	39	24,68%	0	0,00%	0	0,00%	14	8,86%	10	6,33%	130	82,28%	28	17,72%	0	0,00%	158	18
44. TERUEL	10	18,52%	37	68,52%	2	3,70%	0	0,00%	0	0,00%	0	0,00%	5	9,26%	39	72,22%	15	27,78%	0	0,00%	54	9
50. ZARAGOZA	114	49,57%	56	24,35%	26	11,30%	0	0,00%	0	0,00%	4	1,74%	30	13,04%	174	75,65%	55	23,91%	1	0,43%	230	25
3. ASTURIAS	409	53,60%	75	9,83%	37	4,85%	0	0,00%	0	0,00%	4	0,52%	238	31,19%	401	52,56%	115	15,07%	247	32,37%	763	73
33. ASTURIAS	409	53,60%	75	9,83%	37	4,85%	0	0,00%	0	0,00%	4	0,52%	238	31,19%	401	52,56%	115	15,07%	247	32,37%	763	73
4. ILLES BALEARS	275	51,12%	67	12,45%	44	8,18%	1	0,19%	0	0,00%	12	2,23%	139	25,84%	428	79,55%	99	18,40%	11	2,04%	538	39
07. ILLES BALEARS	275	51,12%	67	12,45%	44	8,18%	1	0,19%	0	0,00%	12	2,23%	139	25,84%	428	79,55%	99	18,40%	11	2,04%	538	39
5. CANARIAS	2.563	59,07%	359	8,27%	220	5,07%	0	0,00%	0	0,00%	1.197	27,59%	0	0,00%	3.949	91,01%	389	8,97%	1	0,02%	4.339	267
35. LAS PALMAS	745	54,90%	84	6,19%	71	5,23%	0	0,00%	0	0,00%	457	33,68%	0	0,00%	1.200	88,43%	156	11,50%	1	0,07%	1.357	89
38. S.C. TENERIFE	1.818	60,97%	275	9,22%	149	5,00%	0	0,00%	0	0,00%	740	24,82%	0	0,00%	2.749	92,19%	233	7,81%	0	0,00%	2.982	178
6. CANTABRIA	166	44,50%	66	17,69%	40	10,72%	0	0,00%	0	0,00%	2	0,54%	99	26,54%	279	74,80%	63	16,89%	31	8,31%	373	37
39. CANTABRIA	166	44,50%	66	17,69%	40	10,72%	0	0,00%	0	0,00%	2	0,54%	99	26,54%	279	74,80%	63	16,89%	31	8,31%	373	37
7. CASTILLA Y LEÓN	1.613	100,00%	0	0,00%	0	0,00%	0	0,00%	0	0,00%	0	0,00%	0	0,00%	1.255	77,81%	311	19,28%	47	2,91%	1.613	190
05. ÁVILA	187	100,00%	0	0,00%	0	0,00%	0	0,00%	0	0,00%	0	0,00%	0	0,00%	137	73,26%	25	13,37%	25	13,37%	187	18
09. BURGOS	172	100,00%	0	0,00%	0	0,00%	0	0,00%	0	0,00%	0	0,00%	0	0,00%	137	79,65%	35	20,35%	0	0,00%	172	19
24. LEÓN	338	100,00%	0	0,00%	0	0,00%	0	0,00%	0	0,00%	0	0,00%	0	0,00%	262	77,51%	58	17,16%	18	5,33%	338	32
34. PALENCIA	136	100,00%	0	0,00%	0	0,00%	0	0,00%	0	0,00%	0	0,00%	0	0,00%	110	80,88%	26	19,12%	0	0,00%	136	10
37. SALAMANCA	202	100,00%	0	0,00%	0	0,00%	0	0,00%	0	0,00%	0	0,00%	0	0,00%	160	79,21%	42	20,79%	0	0,00%	202	30
40. SEGOVIA	110	100,00%	0	0,00%	0	0,00%	0	0,00%	0	0,00%	0	0,00%	0	0,00%	81	73,64%	29	26,36%	0	0,00%	110	18
42. SORIA	52	100,00%	0	0,00%	0	0,00%	0	0,00%	0	0,00%	0	0,00%	0	0,00%	41	78,85%	11	21,15%	0	0,00%	52	8
47. VALLADOLID	226	100,00%	0	0,00%	0	0,00%	0	0,00%	0	0,00%	0	0,00%	0	0,00%	171	75,66%	52	23,01%	3	1,33%	226	31
49. ZAMORA	190	100,00%	0	0,00%	0	0,00%	0	0,00%	0	0,00%	0	0,00%	0	0,00%	156	82,11%	33	17,37%	1	0,53%	190	24
8. CAST.-LA MANCHA	632	46,50%	226	16,63%	154	11,33%	2	0,15%	0	0,00%	24	1,77%	321	23,62%	719	52,91%	315	23,18%	325	23,91%	1.359	194
02. ALBACETE	173	48,46%	43	12,04%	26	7,28%	0	0,00%	0	0,00%	10	2,80%	105	29,41%	176	49,30%	54	15,13%	127	35,57%	357	32
13. CIUDAD REAL	124	36,80%	63	18,69%	51	15,13%	1	0,30%	0	0,00%	4	1,19%	94	27,89%	131	38,87%	96	28,49%	110	32,64%	337	55
16. CUENCA	112	48,70%	49	21,30%	26	11,30%	0	0,00%	0	0,00%	2	0,87%	41	17,83%	143	62,17%	56	24,35%	31	13,48%	230	42
19. GUADALAJARA	48	53,33%	20	22,22%	8	8,89%	0	0,00%	0	0,00%	4	4,44%	10	11,11%	45	50,00%	35	38,89%	10	11,11%	90	23
45. TOLEDO	175	50,72%	51	14,78%	43	12,46%	1	0,29%	0	0,00%	4	1,16%	71	20,58%	224	64,93%	74	21,45%	47	13,62%	345	42

CC.AA. Y PROVINCIAS	TIPO DE DISCAPACIDAD												GRADO MINUSVALÍA						TOTAL MUJERES nº	3ª Persona nº		
	FÍSICA		PSÍQUICA		SENSORIAL		EXPRESIVA		MIXTA		OTRAS		NO CONSTA		65-74%		75% y más				NO CONSTA	
	nº	% (1)	nº	% (1)	nº	% (1)	nº	% (1)	nº	% (1)	nº	% (1)	nº	% (1)	nº	% (1)	nº	% (1)			nº	% (1)
9. CATALUNYA	1.556	54,77%	618	21,75%	426	14,99%	4	0,14%	0	0,00%	86	3,03%	151	5,32%	2.280	80,25%	543	19,11%	18	0,63%	2.841	219
08. BARCELONA	965	52,02%	410	22,10%	329	17,74%	4	0,22%	0	0,00%	50	2,70%	97	5,23%	1.440	77,63%	401	21,62%	14	0,75%	1.855	125
17. GIRONA	118	54,88%	46	21,40%	20	9,30%	0	0,00%	0	0,00%	5	2,33%	26	12,09%	177	82,33%	38	17,67%	0	0,00%	215	17
25. LLEIDA	192	62,75%	55	17,97%	40	13,07%	0	0,00%	0	0,00%	11	3,59%	8	2,61%	265	86,60%	38	12,42%	3	0,98%	306	29
43. TARRAGONA	281	60,43%	107	23,01%	37	7,96%	0	0,00%	0	0,00%	20	4,30%	20	4,30%	398	65,59%	66	14,19%	1	0,22%	465	48
10. C. VALENCIANA	2.001	66,26%	289	9,57%	256	8,48%	3	0,10%	0	0,00%	73	2,42%	398	13,18%	2.507	83,01%	394	13,05%	119	3,94%	3.020	230
03. ALICANTE	714	65,87%	156	14,39%	93	8,58%	1	0,09%	0	0,00%	29	2,68%	91	8,39%	971	89,58%	90	8,30%	23	2,12%	1.084	66
12. CASTELLÓN	184	75,72%	17	7,00%	19	7,82%	0	0,00%	0	0,00%	2	0,82%	21	8,64%	203	83,54%	40	16,46%	0	0,00%	243	33
46. VALENCIA	1.103	65,15%	116	6,85%	144	8,51%	2	0,12%	0	0,00%	42	2,48%	286	16,89%	1.333	78,74%	264	15,59%	96	5,67%	1.693	131
11. EXTREMADURA	381	37,91%	93	9,25%	84	8,36%	0	0,00%	0	0,00%	3	0,30%	444	44,18%	837	83,28%	168	16,72%	0	0,00%	1.005	96
06. BADAJOZ	234	34,06%	56	8,15%	42	6,11%	0	0,00%	0	0,00%	3	0,44%	352	51,24%	583	84,86%	104	15,14%	0	0,00%	687	69
10. CÁCERES	147	46,23%	37	11,64%	42	13,21%	0	0,00%	0	0,00%	0	0,00%	92	28,93%	254	79,87%	64	20,13%	0	0,00%	318	27
12. GALICIA	2.650	61,51%	440	10,21%	210	4,87%	1	0,02%	0	0,00%	287	6,66%	720	16,71%	3.663	85,03%	589	13,67%	56	1,30%	4.308	332
15. A CORUÑA	1.351	67,62%	173	8,66%	71	3,55%	0	0,00%	0	0,00%	84	4,20%	319	15,97%	1.662	83,18%	317	15,87%	19	0,95%	1.998	175
27. LUGO	173	42,82%	65	16,09%	17	4,21%	1	0,25%	0	0,00%	45	11,14%	103	25,50%	336	83,17%	61	15,10%	7	1,73%	404	34
32. OURENSE	231	40,60%	63	11,07%	36	6,33%	0	0,00%	0	0,00%	112	19,68%	127	22,32%	508	89,28%	38	6,68%	23	4,04%	569	21
36. PONTEVEDRA	895	66,94%	139	10,40%	86	6,43%	0	0,00%	0	0,00%	46	3,44%	171	12,79%	1.157	86,54%	173	12,94%	7	0,52%	1.337	102
13. MADRID	690	46,25%	135	9,05%	159	10,66%	3	0,20%	0	0,00%	503	33,71%	2	0,13%	1.245	83,45%	246	16,49%	1	0,07%	1.492	118
28. MADRID	690	46,25%	135	9,05%	159	10,66%	3	0,20%	0	0,00%	503	33,71%	2	0,13%	1.245	83,45%	246	16,49%	1	0,07%	1.492	118
14. MURCIA	1.608	79,88%	43	2,14%	110	5,46%	0	0,00%	1	0,05%	33	1,64%	218	10,83%	1.873	93,05%	140	6,95%	0	0,00%	2.013	103
30. MURCIA	1.608	79,88%	43	2,14%	110	5,46%	0	0,00%	1	0,05%	33	1,64%	218	10,83%	1.873	93,05%	140	6,95%	0	0,00%	2.013	103
15. NAVARRA	0	0,00%	0	0,00%	0	0,00%	0	0,00%	0	0,00%	0	0,00%	193	100,00%	137	70,98%	47	24,35%	9	4,66%	193	196
31. NAVARRA	0	0,00%	0	0,00%	0	0,00%	0	0,00%	0	0,00%	0	0,00%	193	100,00%	137	70,98%	47	24,35%	9	4,66%	193	196
16. PAÍS VASCO	83	22,74%	41	11,23%	24	6,58%	2	0,55%	0	0,00%	4	1,10%	211	57,81%	159	43,56%	128	35,07%	78	21,37%	365	96
01. ÁLAVA	13	30,95%	12	28,57%	6	14,29%	1	2,38%	0	0,00%	2	4,76%	8	19,05%	18	42,86%	17	40,48%	7	16,67%	42	47
20. GUIPÚZCOA	70	58,33%	29	24,17%	18	15,00%	1	0,83%	0	0,00%	2	1,67%	0	0,00%	63	52,50%	57	47,50%	0	0,00%	120	30
48. VIZCAYA	0	0,00%	0	0,00%	0	0,00%	0	0,00%	0	0,00%	0	0,00%	203	100,00%	76	38,42%	54	26,60%	71	34,98%	203	19
17. LA RIOJA	72	38,10%	10	5,29%	18	9,52%	0	0,00%	0	0,00%	7	3,70%	82	43,39%	147	77,78%	41	21,69%	1	0,53%	189	21
26. LA RIOJA	72	38,10%	10	5,29%	18	9,52%	0	0,00%	0	0,00%	7	3,70%	82	43,39%	147	77,78%	41	21,69%	1	0,53%	189	21
51. CEUTA	90	62,94%	14	9,79%	19	13,29%	0	0,00%	0	0,00%	4	2,80%	16	11,19%	105	73,43%	34	23,78%	4	2,80%	143	12
52. MELILLA	284	81,38%	28	8,02%	22	6,30%	0	0,00%	0	0,00%	1	0,29%	14	4,01%	289	82,81%	60	17,19%	0	0,00%	349	58
TOTAL ESTADO	19.871	59,44%	3.107	9,29%	2.859	8,55%	23	0,07%	1	0,00%	2.483	7,43%	5.084	15,21%	25.561	76,47%	5.075	15,18%	2.792	8,35%	33.428	2.820

Fuente: Fichero Técnico de Pensionistas no Contributivos del IMSERSO

(1) Calculado sobre el Total de cada provincia o Comunidad autónoma

(*) Se incluyen los beneficiarios cuya pensión ha pasado ha denominarse de jubilación por cumplir 65 años

PENSIÓN NO CONTRIBUTIVA DE JUBILACIÓN DERIVADA DE INVALIDEZ (*)

PERFIL DEL PENSIONISTA A DICIEMBRE DE 2001

AMBOS SEXOS: DATOS SOBRE DISCAPACIDAD

C.C.AA. Y PROVINCIAS	TIPO DE DISCAPACIDAD														GRADO MINUSVALÍA						TOTAL SEXOS nº	3º Persona nº
	FÍSICA		PSÍQUICA		SENSORIAL		EXPRESIVA		MIXTA		OTRAS		NO CONSTA		65-74%		75% y más		NO CONSTA			
	nº	% (1)	nº	% (1)	nº	% (1)	nº	% (1)	nº	% (1)	nº	% (1)	nº	% (1)	nº	% (1)	nº	% (1)	nº	% (1)		
1. ANDALUCÍA	5.245	53,44%	672	6,85%	1.107	11,28%	19	0,19%	0	0,00%	248	2,53%	2.524	25,72%	5.698	58,05%	1.568	15,98%	2.549	25,97%	9.815	674
04. ALMERÍA	741	65,69%	89	7,89%	106	9,40%	2	0,18%	0	0,00%	24	2,13%	166	14,72%	685	60,73%	273	24,20%	170	15,07%	1.128	76
11. CÁDIZ	675	48,60%	107	7,70%	162	11,66%	5	0,36%	0	0,00%	33	2,38%	407	29,30%	879	63,28%	259	18,65%	251	18,07%	1.389	113
14. CÓRDOBA	4	57,14%	2	28,57%	1	14,29%	0	0,00%	0	0,00%	0	0,00%	0	0,00%	5	71,43%	2	28,57%	0	0,00%	7	19
18. GRANADA	448	47,66%	113	12,02%	93	9,89%	0	0,00%	0	0,00%	14	1,49%	272	28,94%	515	54,79%	117	12,45%	308	32,77%	940	74
21. HUELVA	355	42,57%	63	7,55%	146	17,51%	3	0,36%	0	0,00%	17	2,04%	250	29,98%	427	51,20%	158	18,94%	249	29,86%	834	60
23. JAÉN	244	46,74%	29	5,56%	97	18,58%	1	0,19%	0	0,00%	16	3,07%	135	25,86%	276	52,87%	92	17,62%	154	29,50%	522	46
29. MÁLAGA	1.769	66,98%	160	6,06%	233	8,82%	4	0,15%	0	0,00%	59	2,23%	416	15,75%	1.909	72,28%	207	7,84%	525	19,88%	2.641	127
41. SEVILLA	1.009	42,86%	109	4,63%	269	11,43%	4	0,17%	0	0,00%	85	3,61%	878	37,30%	1.002	42,57%	460	19,54%	892	37,89%	2.354	159
2. ARAGÓN	254	40,19%	177	28,01%	81	12,82%	5	0,79%	0	0,00%	28	4,43%	87	13,77%	483	76,42%	146	23,10%	3	0,47%	632	69
22. HUESCA	87	40,85%	48	22,54%	43	20,19%	0	0,00%	0	0,00%	19	8,92%	16	7,51%	174	81,69%	39	18,31%	0	0,00%	213	20
44. TERUEL	15	18,75%	49	61,25%	6	7,50%	0	0,00%	0	0,00%	0	0,00%	10	12,50%	55	68,75%	25	31,25%	0	0,00%	80	16
50. ZARAGOZA	152	44,84%	80	23,60%	32	9,44%	5	1,47%	0	0,00%	9	2,65%	61	17,99%	254	74,93%	82	24,19%	3	0,88%	339	33
3. ASTURIAS	524	50,68%	97	9,38%	47	4,55%	2	0,19%	0	0,00%	5	0,48%	359	34,72%	511	49,42%	154	14,89%	369	35,69%	1.034	112
33. ASTURIAS	524	50,68%	97	9,38%	47	4,55%	2	0,19%	0	0,00%	5	0,48%	359	34,72%	511	49,42%	154	14,89%	369	35,69%	1.034	112
4. ILLES BALEARS	342	47,30%	91	12,59%	56	7,75%	2	0,28%	0	0,00%	17	2,35%	215	29,74%	576	79,67%	128	17,70%	19	2,63%	723	53
07. ILLES BALEARS	342	47,30%	91	12,59%	56	7,75%	2	0,28%	0	0,00%	17	2,35%	215	29,74%	576	79,67%	128	17,70%	19	2,63%	723	53
5. CANARIAS	2.937	55,88%	470	8,94%	269	5,12%	4	0,08%	0	0,00%	1.576	29,98%	0	0,00%	4.730	89,99%	525	9,99%	1	0,02%	5.256	367
35. LAS PALMAS	862	51,56%	108	6,46%	89	5,32%	1	0,06%	0	0,00%	612	36,60%	0	0,00%	1.464	87,56%	207	12,38%	1	0,06%	1.672	118
38. S.C. TENERIFE	2.075	57,90%	362	10,10%	180	5,02%	3	0,08%	0	0,00%	964	26,90%	0	0,00%	3.266	91,13%	318	8,87%	0	0,00%	3.584	249
6. CANTABRIA	208	44,26%	86	18,30%	41	8,72%	0	0,00%	0	0,00%	2	0,43%	133	28,30%	342	72,77%	83	17,66%	45	9,57%	470	51
39. CANTABRIA	208	44,26%	86	18,30%	41	8,72%	0	0,00%	0	0,00%	2	0,43%	133	28,30%	342	72,77%	83	17,66%	45	9,57%	470	51
7. CASTILLA Y LEÓN	2.255	100,00%	0	0,00%	0	0,00%	0	0,00%	0	0,00%	0	0,00%	0	0,00%	1.775	78,71%	426	18,89%	54	2,39%	2.255	266
05. ÁVILA	242	100,00%	0	0,00%	0	0,00%	0	0,00%	0	0,00%	0	0,00%	0	0,00%	184	76,03%	33	13,64%	25	10,33%	242	27
09. BURGOS	267	100,00%	0	0,00%	0	0,00%	0	0,00%	0	0,00%	0	0,00%	0	0,00%	215	80,52%	51	19,10%	1	0,37%	267	31
24. LEÓN	456	100,00%	0	0,00%	0	0,00%	0	0,00%	0	0,00%	0	0,00%	0	0,00%	356	78,07%	78	17,11%	22	4,82%	456	42
34. PALENCIA	214	100,00%	0	0,00%	0	0,00%	0	0,00%	0	0,00%	0	0,00%	0	0,00%	171	79,91%	43	20,09%	0	0,00%	214	14
37. SALAMANCA	283	100,00%	0	0,00%	0	0,00%	0	0,00%	0	0,00%	0	0,00%	0	0,00%	224	79,15%	59	20,85%	0	0,00%	283	41
40. SEGOVIA	161	100,00%	0	0,00%	0	0,00%	0	0,00%	0	0,00%	0	0,00%	0	0,00%	118	73,29%	42	26,09%	1	0,62%	161	29
42. SORIA	70	100,00%	0	0,00%	0	0,00%	0	0,00%	0	0,00%	0	0,00%	0	0,00%	57	81,43%	13	18,57%	0	0,00%	70	10
47. VALLADOLID	314	100,00%	0	0,00%	0	0,00%	0	0,00%	0	0,00%	0	0,00%	0	0,00%	247	78,66%	64	20,38%	3	0,96%	314	43
49. ZAMORA	248	100,00%	0	0,00%	0	0,00%	0	0,00%	0	0,00%	0	0,00%	0	0,00%	203	81,85%	43	17,34%	2	0,81%	248	29
8. CAST.-LA MANCHA	798	44,68%	346	19,37%	177	9,91%	6	0,34%	0	0,00%	26	1,46%	433	24,24%	884	49,50%	438	24,52%	464	25,98%	1.786	264
02. ALBACETE	217	47,59%	59	12,94%	29	6,36%	3	0,66%	0	0,00%	10	2,19%	138	30,26%	216	47,37%	76	16,67%	164	35,96%	456	49
13. CIUDAD REAL	163	36,22%	101	22,44%	59	13,11%	1	0,22%	0	0,00%	4	0,89%	122	27,11%	168	37,33%	129	28,67%	153	34,00%	450	69
16. CUENCA	143	46,89%	75	24,59%	28	9,18%	0	0,00%	0	0,00%	2	0,66%	57	18,69%	178	58,36%	74	24,26%	53	17,38%	305	53
19. GUADALAJARA	61	48,41%	32	25,40%	9	7,14%	0	0,00%	0	0,00%	5	3,97%	19	15,08%	50	39,68%	55	43,65%	21	16,67%	126	41
45. TOLEDO	214	47,66%	79	17,59%	52	11,58%	2	0,45%	0	0,00%	5	1,11%	97	21,60%	272	60,58%	104	23,16%	73	16,28%	449	52

CC.AA. Y PROVINCIAS	TIPO DE DISCAPACIDAD														GRADO MINUSVALÍA						TOTAL	3º
	FÍSICA		PSÍQUICA		SENSORIAL		EXPRESIVA		MIXTA		OTRAS		NO CONSTA		65-74%		75% y más		NO CONSTA		SEXOS	Persona
	nº	% (1)	nº	% (1)	nº	% (1)	nº	% (1)	nº	% (1)	nº	% (1)	nº	% (1)	nº	% (1)	nº	% (1)	nº	% (1)	nº	nº
9. CATALUNYA	2.047	53,36%	923	24,06%	492	12,83%	11	0,29%	0	0,00%	116	3,02%	247	6,44%	3.067	79,95%	748	19,50%	21	0,55%	3.836	304
08. BARCELONA	1.326	51,52%	621	24,13%	386	15,00%	10	0,39%	0	0,00%	71	2,76%	160	6,22%	1.994	77,47%	565	21,95%	15	0,58%	2.574	185
17. GIRONA	155	53,45%	63	21,72%	20	6,90%	0	0,00%	0	0,00%	7	2,41%	45	15,52%	242	83,45%	48	16,55%	0	0,00%	290	24
25. LLEIDA	231	60,95%	81	21,37%	45	11,87%	0	0,00%	0	0,00%	11	2,90%	11	2,90%	322	84,96%	54	14,25%	3	0,79%	379	40
43. TARRAGONA	335	56,49%	158	26,64%	41	6,91%	1	0,17%	0	0,00%	27	4,55%	31	5,23%	509	85,83%	81	13,66%	3	0,51%	593	55
10. C. VALENCIANA	2.350	63,82%	390	10,59%	301	8,17%	8	0,22%	0	0,00%	83	2,25%	550	14,94%	3.055	82,97%	484	13,15%	143	3,88%	3.682	283
03. ALICANTE	836	64,26%	189	14,53%	108	8,30%	2	0,15%	0	0,00%	35	2,69%	131	10,07%	1.155	88,78%	115	8,84%	31	2,38%	1.301	78
12. CASTELLÓN	204	72,60%	23	8,19%	25	8,90%	0	0,00%	0	0,00%	2	0,71%	27	9,61%	232	82,56%	49	17,44%	0	0,00%	281	41
46. VALENCIA	1.310	62,38%	178	8,48%	168	8,00%	6	0,29%	0	0,00%	46	2,19%	392	18,67%	1.668	79,43%	320	15,24%	112	5,33%	2.100	164
11. EXTREMADURA	415	32,47%	144	11,27%	92	7,20%	0	0,00%	0	0,00%	3	0,23%	624	48,83%	1.064	83,26%	214	16,74%	0	0,00%	1.278	131
06. BADAJOZ	258	29,32%	97	11,02%	45	5,11%	0	0,00%	0	0,00%	3	0,34%	477	54,20%	740	84,09%	140	15,91%	0	0,00%	880	98
10. CÁCERES	157	39,45%	47	11,81%	47	11,81%	0	0,00%	0	0,00%	0	0,00%	147	36,93%	324	81,41%	74	18,59%	0	0,00%	398	33
12. GALICIA	3.218	57,95%	663	11,94%	270	4,86%	5	0,09%	0	0,00%	422	7,60%	975	17,56%	4.656	83,95%	821	14,78%	76	1,37%	5.553	498
15. A CORUÑA	1.571	64,81%	251	10,35%	89	3,67%	2	0,08%	0	0,00%	121	4,99%	390	16,09%	1.989	82,05%	413	17,04%	22	0,91%	2.424	252
27. LUGO	231	39,76%	102	17,56%	29	4,99%	2	0,34%	0	0,00%	70	12,05%	147	25,30%	482	82,96%	90	15,49%	9	1,55%	581	51
32. OURENSE	338	40,19%	99	11,77%	47	5,59%	0	0,00%	0	0,00%	164	19,50%	193	22,95%	725	86,21%	78	9,27%	38	4,52%	841	45
36. PONTEVEDRA	1.078	63,15%	211	12,36%	105	6,15%	1	0,06%	0	0,00%	67	3,93%	245	14,35%	1.460	85,53%	240	14,06%	7	0,41%	1.707	150
13. MADRID	876	43,15%	181	8,92%	198	9,75%	8	0,39%	0	0,00%	765	37,68%	2	0,10%	1.703	83,89%	326	16,06%	1	0,05%	2.030	166
28. MADRID	876	43,15%	181	8,92%	198	9,75%	8	0,39%	0	0,00%	765	37,68%	2	0,10%	1.703	83,89%	326	16,06%	1	0,05%	2.030	166
14. MURCIA	1.778	76,90%	63	2,72%	118	5,10%	2	0,09%	1	0,04%	35	1,51%	315	13,62%	2.124	91,87%	187	8,09%	1	0,04%	2.312	148
30. MURCIA	1.778	76,90%	63	2,72%	118	5,10%	2	0,09%	1	0,04%	35	1,51%	315	13,62%	2.124	91,87%	187	8,09%	1	0,04%	2.312	148
15. NAVARRA	0	0,00%	0	0,00%	0	0,00%	0	0,00%	0	0,00%	0	0,00%	193	100,00%	137	70,98%	47	24,35%	9	4,66%	193	196
31. NAVARRA	0	0,00%	0	0,00%	0	0,00%	0	0,00%	0	0,00%	0	0,00%	193	100,00%	137	70,98%	47	24,35%	9	4,66%	193	196
16. PAÍS VASCO	110	22,04%	62	12,42%	29	5,81%	2	0,40%	0	0,00%	4	0,80%	292	58,52%	208	41,68%	164	32,87%	127	25,45%	499	134
01. ÁLAVA	18	31,03%	18	31,03%	8	13,79%	1	1,72%	0	0,00%	2	3,45%	11	18,97%	23	39,66%	22	37,93%	13	22,41%	58	68
20. GUIPÚZCOA	92	57,50%	44	27,50%	21	13,13%	1	0,63%	0	0,00%	2	1,25%	0	0,00%	82	51,25%	78	48,75%	0	0,00%	160	42
48. VIZCAYA	0	0,00%	0	0,00%	0	0,00%	0	0,00%	0	0,00%	0	0,00%	281	100,00%	103	36,65%	64	22,78%	114	40,57%	281	24
17. LA RIOJA	90	34,75%	13	5,02%	18	6,95%	1	0,39%	0	0,00%	7	2,70%	130	50,19%	212	81,85%	45	17,37%	2	0,77%	259	25
26. LA RIOJA	90	34,75%	13	5,02%	18	6,95%	1	0,39%	0	0,00%	7	2,70%	130	50,19%	212	81,85%	45	17,37%	2	0,77%	259	25
51. CEUTA	123	62,44%	20	10,15%	27	13,71%	1	0,51%	0	0,00%	4	2,03%	22	11,17%	139	70,56%	52	26,40%	6	3,05%	197	21
52. MELILLA	369	81,10%	30	6,59%	37	8,13%	0	0,00%	0	0,00%	1	0,22%	18	3,96%	370	81,32%	85	18,68%	0	0,00%	455	83
TOTAL ESTADO	23.939	56,64%	4.428	10,48%	3.360	7,95%	76	0,18%	1	0,00%	3.342	7,91%	7.119	16,84%	31.734	75,08%	6.641	15,71%	3.890	9,20%	42.265	3.845

Fuente: Fichero Técnico de Pensionistas no Contributivos del IMSERSO

(1) Calculado sobre el Total de cada provincia o Comunidad autónoma

(*) Se incluyen los beneficiarios cuya pensión ha pasado a denominarse de jubilación por cumplir 65 años

PERFIL DEL PENSIONISTA POR COMUNIDADES AUTÓNOMAS

CONJUNTO DEL ESTADO ESPAÑOL

PERFIL DEL PENSIONISTA NO CONTRIBUTIVO A DICIEMBRE DE 2001 CONJUNTO DEL ESTADO ESPAÑOL

JUBILACIÓN	SEXO		TRAMOS DE EDAD													
	H	34.386	65-69	70-74	75-79	80-84	> 84	nc	TOTAL							
	M	199.593	8.287	11.261	8.378	3.874	2.578	8	34.386							
	T	233.979	51.058	60.316	41.406	24.457	22.319	37	199.593							
			59.345	71.577	49.784	28.331	24.897	45	233.979							
	ESTADO CIVIL							NÚMERO DE CONVIVIENTES								
	H	13.214	14.818	3.241	1.213	1.648	252	34.386	Ninguno	Uno	Dos	Tres	Cuatro	> Cuatro	nc.	TOTAL
	M	39.117	119.199	28.716	4.609	6.875	1.077	199.593	-	-	-	-	-	-	-	-
	T	52.331	134.017	31.957	5.822	8.523	1.329	233.979	49.087	49.855	59.081	41.683	20.022	14.251	0	233.979

INVALIDEZ	SEXO		TRAMOS DE EDAD				NÚMERO DE CONVIVIENTES								
	H	91.242	< 65	> 65	nc	TOTAL	Ninguno	Uno	Dos	Tres	Cuatro	> Cuatro	nc	TOTAL	
	M	157.208	82.393	8.837	12	91.242	-	-	-	-	-	-	-	-	
	T	248.450	123.758	33.428	22	157.208	-	-	-	-	-	-	-	-	
			206.151	42.265	34	248.450	NÚMERO DE CONVIVIENTES								
	ESTADO CIVIL						37.660	45.322	56.251	51.850	31.665	25.702	0	248.450	
	H	66.094	18.216	1.133	2.174	3.057	568	91.242	NÚMERO DE CONVIVIENTES						
	M	52.039	84.099	4.670	6.373	9.075	952	157.208	-	-	-	-	-	-	-
	T	118.133	102.315	5.803	8.547	12.132	1.520	248.450	NÚMERO DE CONVIVIENTES						

TIPO DE MINUSVALÍA							
Física	Psíquica	Sensorial	Expresiva	Mixta	Otras	nc	TOTAL
H	34.532	32.777	4.205	271	55	5.801	13.601
M	76.009	34.856	12.890	154	90	10.971	22.238
T	110.541	67.633	17.095	425	145	16.772	35.839

GRADO DE MINUSVALÍA			
65-74%	75% y más	nc	TOTAL
H	67.968	20.109	3.165
M	123.099	28.592	5.517
T	191.067	48.701	8.682

COMPLEMENTO TERCERA PERSONA
13.572
16.842
30.414

FUENTE: IMERSO-FICHERO TÉCNICO DE PENSIONISTAS NO CONTRIBUTIVOS

PERFIL DEL PENSIONISTA NO CONTRIBUTIVO A DICIEMBRE DE 2001 CONJUNTO DEL ESTADO ESPAÑOL

I N V A L I D E Z < 6 5	SEXO		TRAMOS DE EDAD													
	H	82.405	18-24	25-29	30-34	35-39	40-44	45-49	50-54	55-59	60-64	nc	TOTAL			
	M	123.780	6.494	8.983	11.894	13.770	11.379	8.495	7.307	7.189	6.882	12	82.405			
	T	206.185	4.951	7.064	10.141	12.945	13.317	13.720	16.615	21.132	23.873	22	123.780			
	ESTADO CIVIL							NÚMERO DE CONVIVIENTES								
	H	61.237	15.363	747	1.929	2.645	484	82.405	Ninguno	Uno	Dos	Tres	Cuatro	> Cuatro	nc	TOTAL
	M	45.467	62.235	2.557	5.377	7.468	676	123.780	-	-	-	-	-	-	-	-
	T	106.704	77.598	3.304	7.306	10.113	1.160	206.185	28.550	36.050	45.830	44.551	28.076	23.128	0	206.185
	TIPO DE MINUSVALÍA								GRADO DE MINUSVALÍA				COMPLEMENTO TERCERA PERSONA			
	H	30.464	31.456	3.704	218	55	4.942	11.566	82.405	65-74%	75% y más	nc	TOTAL	12.547		
M	56.138	31.749	10.031	131	89	8.488	17.154	123.780	61.795	18.543	2.067	82.405	14.022			
T	86.602	63.205	13.735	349	144	13.430	28.720	206.185	159.333	42.060	4.792	206.185	26.569			

I N V A L I D E Z > 6 5	SEXO		TRAMOS DE EDAD													
	H	8.837	65-69	70-74	75-79	80-84	> 84	nc	TOTAL							
	M	33.428	6.220	2.551	51	5	10	0	8.837							
	T	42.265	24.239	8.951	189	19	30	0	33.428							
	ESTADO CIVIL				NÚMERO DE CONVIVIENTES											
	H	4.857	2.853	386	245	412	84	8.837	Ninguno	Uno	Dos	Tres	Cuatro	> Cuatro	nc	TOTAL
	M	6.572	21.864	2.113	996	1.607	276	33.428	-	-	-	-	-	-	-	-
	T	11.429	24.717	2.499	1.241	2.019	360	42.265	9.110	9.272	10.421	7.299	3.589	2.574	0	42.265
	TIPO DE MINUSVALÍA								GRADO DE MINUSVALÍA				COMPLEMENTO TERCERA PERSONA			
	H	4.068	1.321	501	53	0	859	2.035	8.837	65-74%	75% y más	nc	TOTAL	1.025		
M	19.871	3.107	2.859	23	1	2.483	5.084	33.428	6.173	1.566	1.098	8.837	2.820			
T	23.939	4.428	3.360	76	1	3.342	7.119	42.265	31.734	6.641	3.890	42.265	3.845			

PERFIL DEL PENSIONISTA DE PNC DE JUBILACIÓN A DICIEMBRE DE 2001 CONJUNTO DEL ESTADO ESPAÑOL

Distribución por sexo

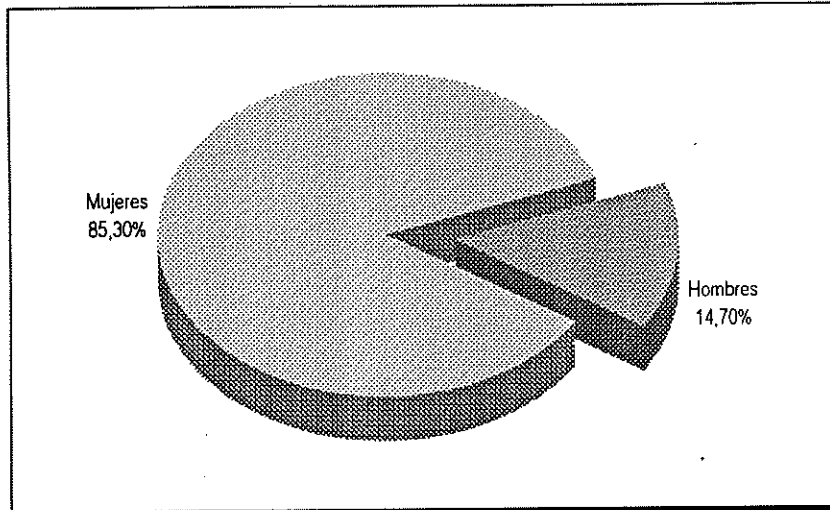

Tramos de edad y sexo del pensionista

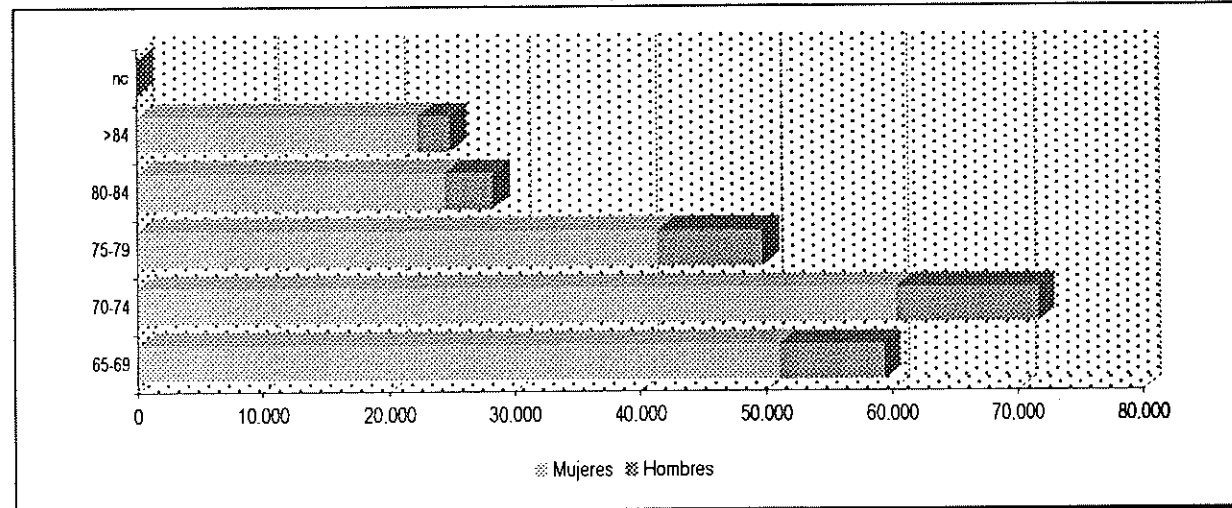

Estado civil del pensionista

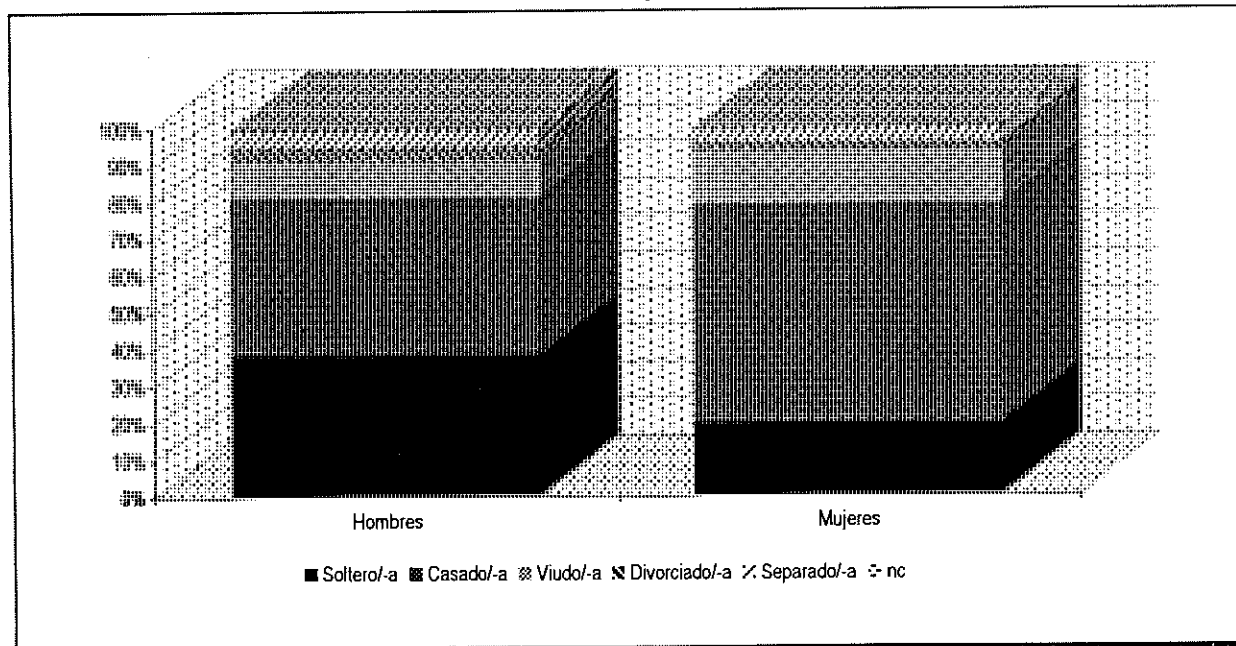

Nº de miembros de la unidad de convivencia

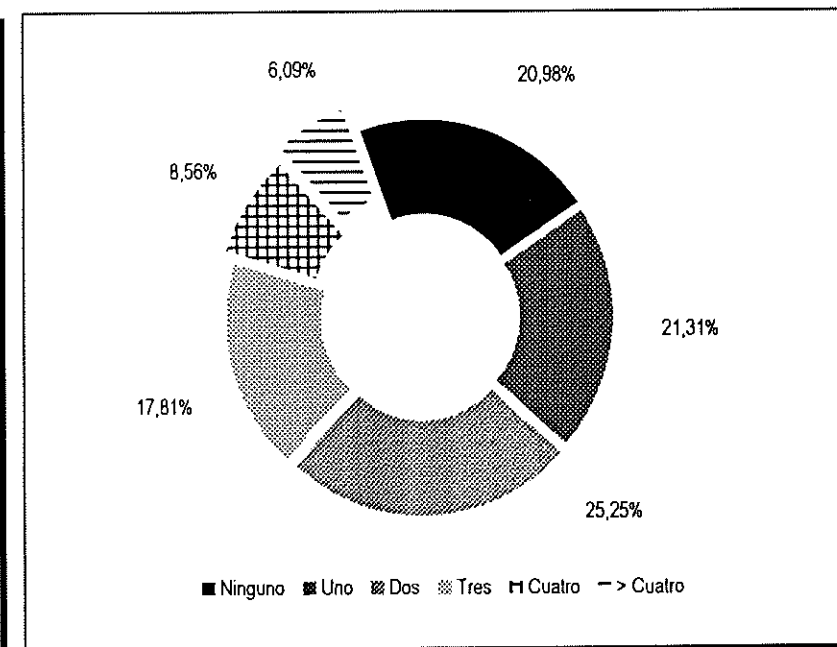

PERFIL DEL PENSIONISTA DE PNC DE INVALIDEZ A DICIEMBRE DE 2001 CONJUNTO DEL ESTADO ESPAÑOL

Distribución por sexo

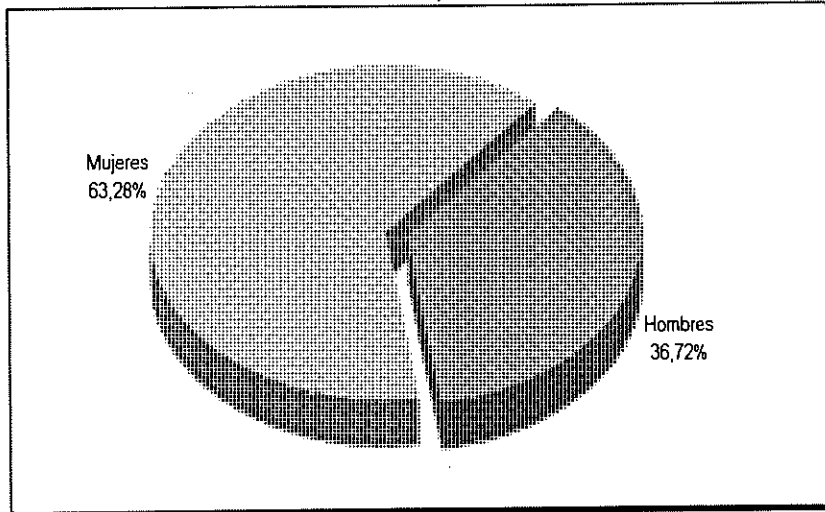

Tramos de edad y sexo del pensionista

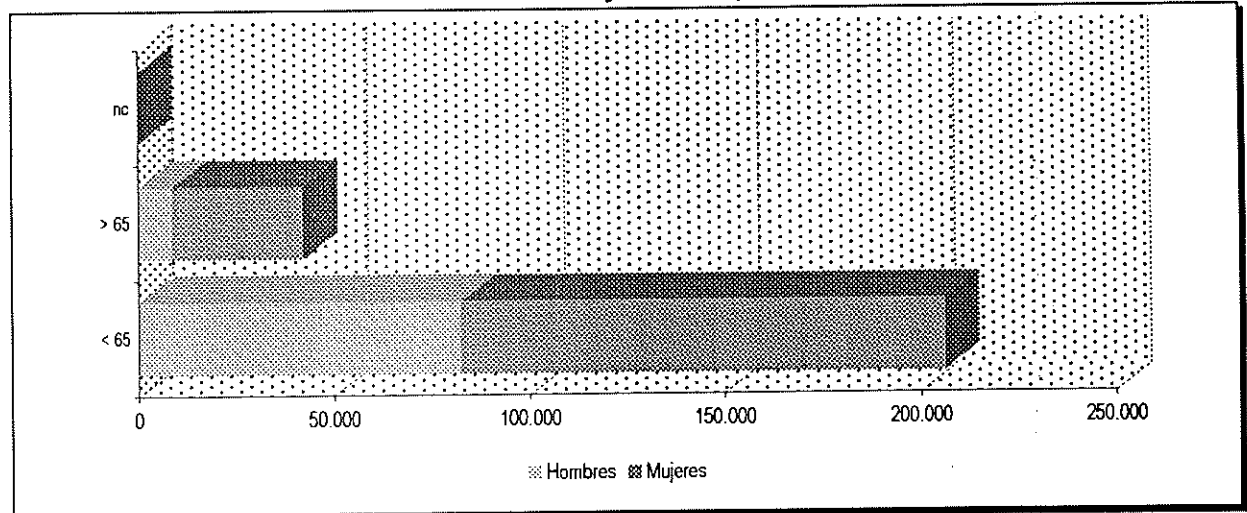

Estado civil del pensionista

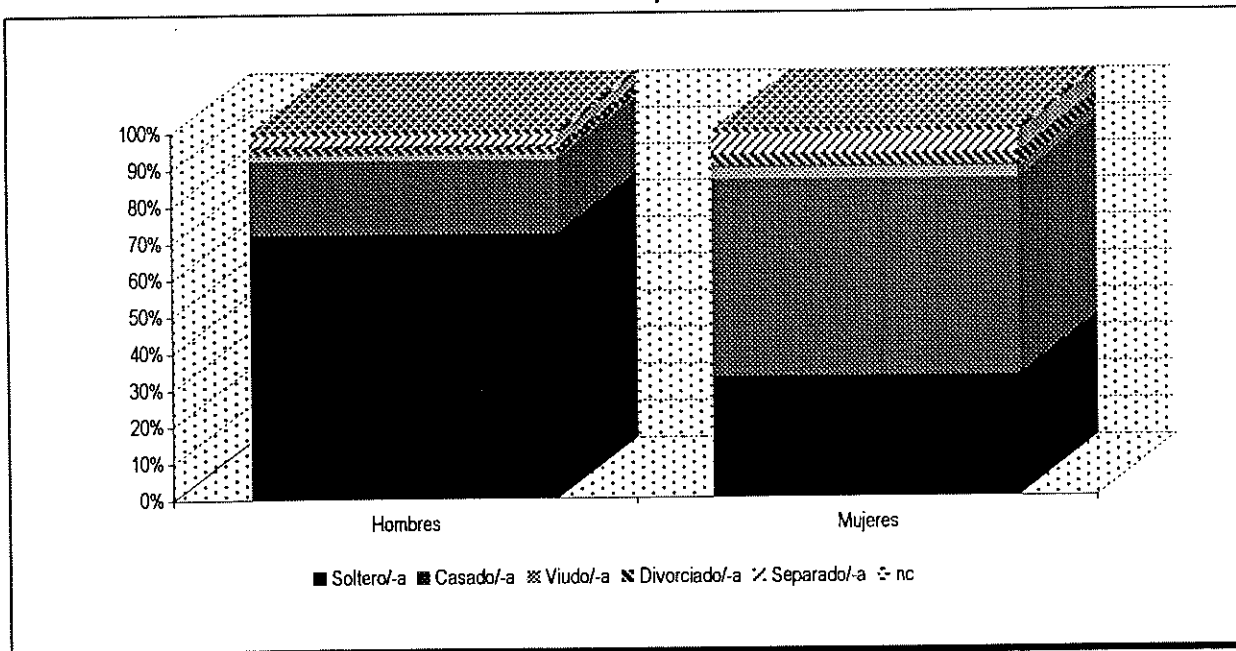

Nº de miembros de la unidad de convivencia

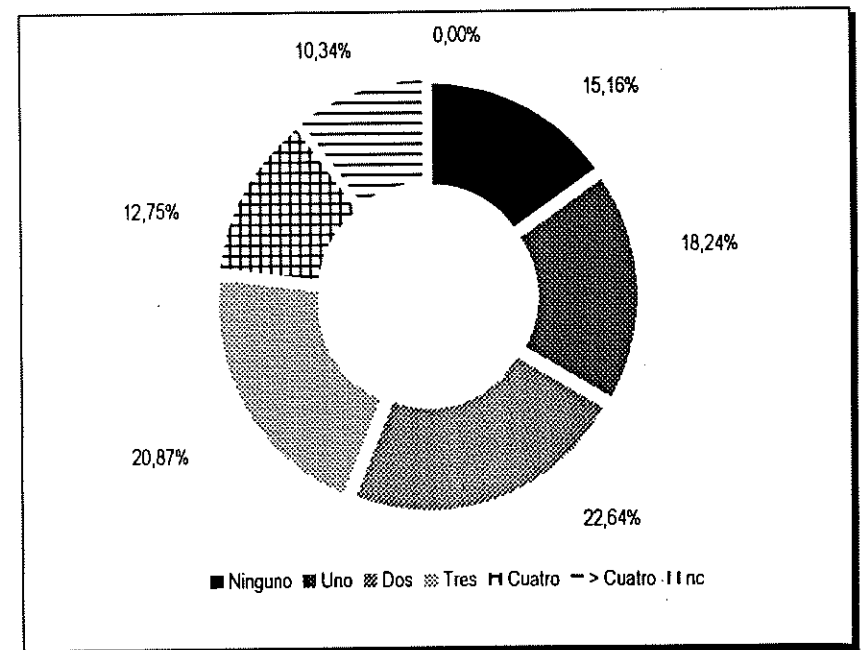

Distribución por sexo tipo de minusvalía

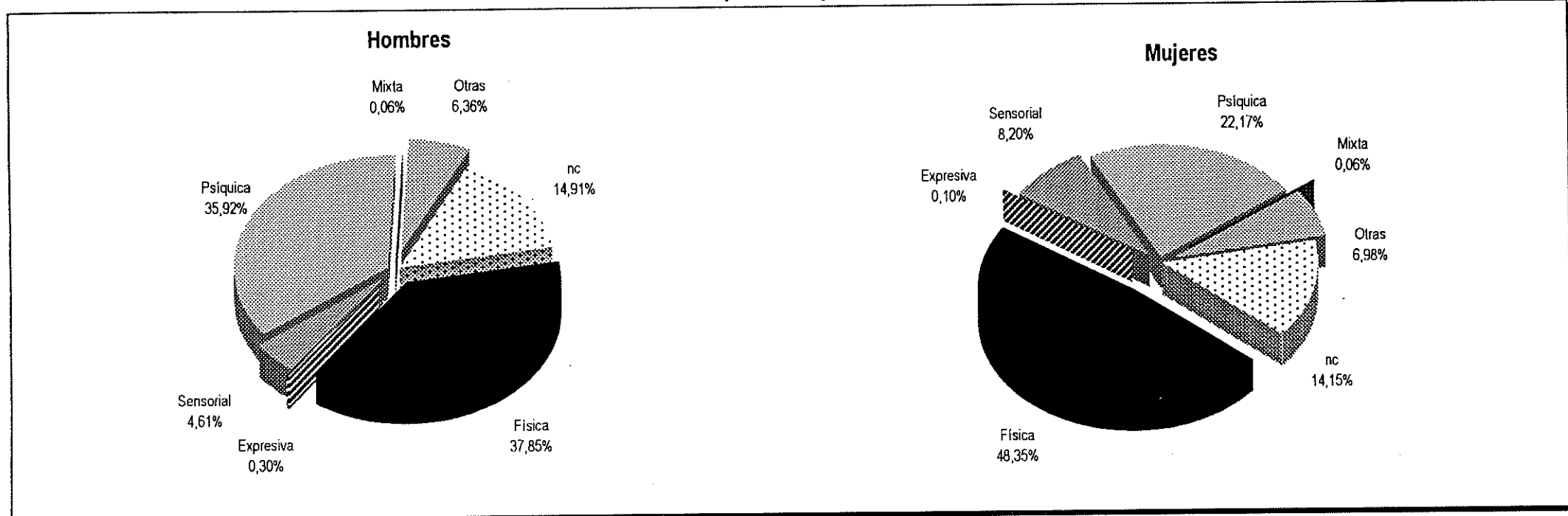

Distribución por sexo grado de minusvalía

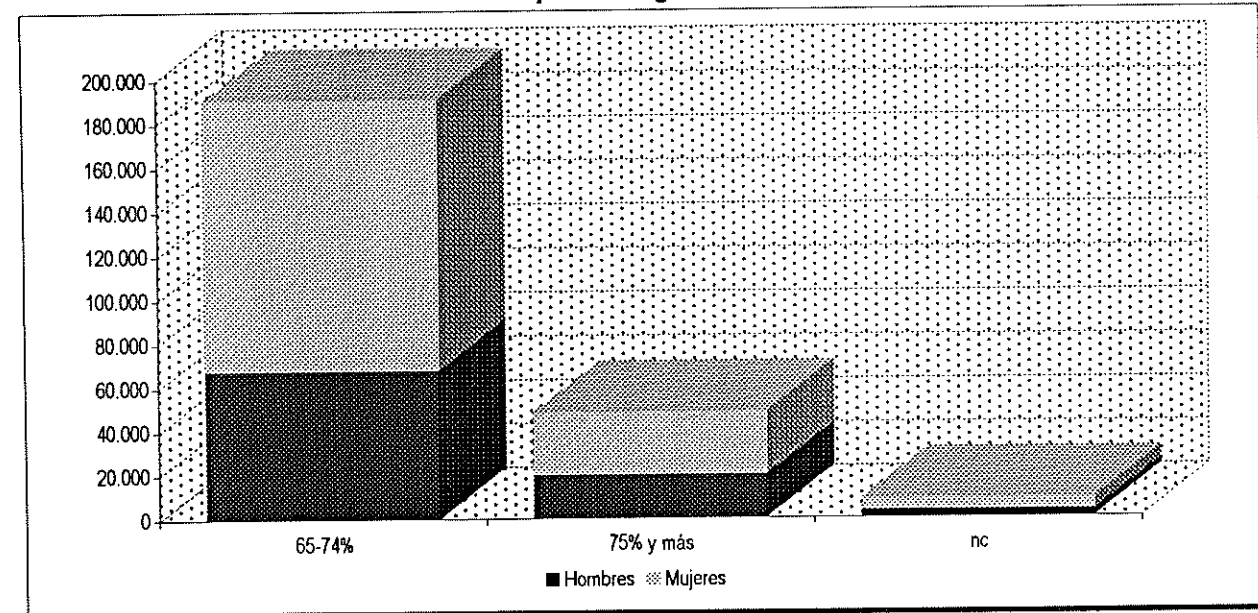

Distribución por sexo complemento tercera persona

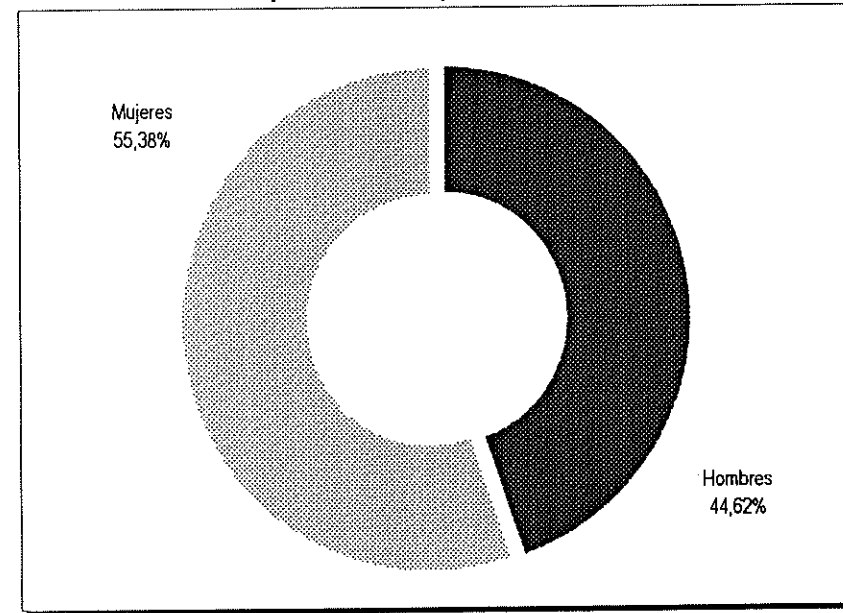

COMUNIDAD AUTÓNOMA DE ANDALUCÍA

PERFIL DEL PENSIONISTA NO CONTRIBUTIVO A DICIEMBRE DE 2001 COMUNIDAD DE ANDALUCÍA

J U B I L A C I O N	S E X O							T R A M O S D E E D A D									
	H	6.289						65-69	70-74	75-79	80-84	> 84	nc	TOTAL			
	M	44.016						1.679	2.063	1.503	670	374	0	6.289			
	T	50.305						12.944	14.469	8.932	4.365	3.306	0	44.016			
								14.623	16.532	10.435	5.035	3.680	0	50.305			
	E S T A D O C I V I L							N Ú M E R O D E C O N V I V I E N T E S									
		Soltero/a	Casado/a	Viudo/a	Divorciado/a	Separado/a	nc	TOTAL	Ninguno	Uno	Dos	Tres	Cuatro	> Cuatro	nc	TOTAL	
	H	2.522	2.697	663	215	192	0	6.289	-	-	-	-	-	-	-	-	
	M	4.881	32.440	5.430	657	608	0	44.016	-	-	-	-	-	-	-	-	
	T	7.403	35.137	6.093	872	800	0	50.305	12.336	7.580	17.613	6.225	4.605	1.946	0	50.305	

I N V A L I D E Z	S E X O							T R A M O S D E E D A D				N Ú M E R O D E C O N V I V I E N T E S							
	H	20.594						< 65	> 65	nc	TOTAL	Ninguno	Uno	Dos	Tres	Cuatro	> Cuatro	nc	TOTAL
	M	37.256						18.861	1.732	1	20.594	-	-	-	-	-	-	-	-
	T	57.850						29.170	8.083	3	37.256	-	-	-	-	-	-	-	-
								48.031	9.815	4	57.850								
	E S T A D O C I V I L							N Ú M E R O D E C O N V I V I E N T E S											
		Soltero/a	Casado/a	Viudo/a	Divorciado/a	Separado/a	nc	TOTAL	Ninguno	Uno	Dos	Tres	Cuatro	> Cuatro	nc	TOTAL			
	H	16.235	3.206	224	470	459	0	20.594	-	-	-	-	-	-	-	-			
	M	10.485	23.418	874	1.380	1.099	0	37.256	-	-	-	-	-	-	-	-			
	T	26.720	26.624	1.098	1.850	1.558	0	57.850	10.200	8.399	16.672	11.695	6.641	4.243	0	57.850			
T I P O D E M I N U S V A L Í A							G R A D O D E M I N U S V A L Í A				COMPLEMENTO TERCERA PERSONA								
	Física	Psíquica	Sensorial	Expresiva	Mixta	Otras	nc	TOTAL	65-74%	75% y más	nc	TOTAL							
H	6.878	7.486	1.330	71	11	587	4.231	20.594	15.411	4.476	707	20.594	2.789						
M	16.852	7.280	4.207	39	22	1.586	7.270	37.256	28.574	6.838	1.844	37.256	3.198						
T	23.730	14.766	5.537	110	33	2.173	11.501	57.850	43.985	11.314	2.551	57.850	5.987						

PERFIL DEL PENSIONISTA NO CONTRIBUTIVO A DICIEMBRE DE 2001 COMUNIDAD DE ANDALUCÍA

I N V A L I D E Z < 6 5	S E X O							T R A M O S D E E D A D													
	H							18-24	25-29	30-34	35-39	40-44	45-49	50-54	55-59	60-64	nc	TOTAL			
	M							1.834	2.353	2.924	3.224	2.604	1.770	1.392	1.406	1.354	1	18.862			
	T							1.319	1.769	2.295	2.915	2.946	3.079	3.853	5.087	5.907	3	29.173			
								3.153	4.122	5.219	6.139	5.550	4.849	5.245	6.493	7.261	4	48.035			
	E S T A D O C I V I L							N Ú M E R O D E C O N V I V I E N T E S													
	H	Soltero/-a	Casado/-a	Viudo/-a	Divorciado/-a	Separado/-a	nc	TOTAL	Ninguno	Uno	Dos	Tres	Cuatro	> Cuatro	nc	TOTAL					
	M	15.240	2.652	144	414	412	0	18.862	-	-	-	-	-	-	-	-					
	T	9.644	16.941	491	1.161	936	0	29.173	-	-	-	-	-	-	-	-					
								24.884	19.593	635	1.575	1.348	0	48.035	7.804	6.761	13.343	10.385	5.857	3.885	0
T I P O D E M I N U S V A L Í A							G R A D O D E M I N U S V A L Í A				COMPLEMENTO TERCERA PERSONA										
H	Física	Psíquica	Sensorial	Expresiva	Mixta	Otras	nc	TOTAL	65-74%	75% y más	nc	TOTAL									
M	6.232	7.304	1.192	59	11	564	3.500	18.862	14.658	4.203	1	18.862	2.602								
T	12.253	6.790	3.238	32	22	1.361	5.477	29.173	23.629	5.543	1	29.173	2.711								
							18.485	14.094	4.430	91	33	1.925	8.977	48.035	38.287	9.746	2	48.035	5.313		

I N V A L I D E Z > 6 5	S E X O							T R A M O S D E E D A D													
	H							65-69	70-74	75-79	80-84	> 84	nc	TOTAL							
	M							1.248	483	1	0	0	0	1.732							
	T							6.024	2.034	23	0	2	0	8.083							
								7.272	2.517	24	0	2	0	9.815							
	E S T A D O C I V I L							N Ú M E R O D E C O N V I V I E N T E S													
	H	Soltero/-a	Casado/-a	Viudo/-a	Divorciado/-a	Separado/-a	nc	TOTAL	Ninguno	Uno	Dos	Tres	Cuatro	> Cuatro	nc	TOTAL					
	M	995	554	80	56	47	0	1.732	-	-	-	-	-	-	-	-					
	T	841	6.477	383	219	163	0	8.083	-	-	-	-	-	-	-	-					
								1.836	7.031	463	275	210	0	9.815	2.396	1.638	3.329	1.310	784	358	0
T I P O D E M I N U S V A L Í A							G R A D O D E M I N U S V A L Í A				COMPLEMENTO TERCERA PERSONA										
H	Física	Psíquica	Sensorial	Expresiva	Mixta	Otras	nc	TOTAL	65-74%	75% y más	nc	TOTAL									
M	646	182	138	12	0	23	731	1.732	753	273	706	1.732	187								
T	4.599	490	969	7	0	225	1.793	8.083	4.945	1.295	1.843	8.083	487								
							5.245	672	1.107	19	0	248	2.524	9.815	5.698	1.568	2.549	9.815	674		

PERFIL DEL PENSIONISTA DE PNC DE JUBILACIÓN A DICIEMBRE DE 2001 COMUNIDAD DE ANDALUCÍA

Distribución por sexo

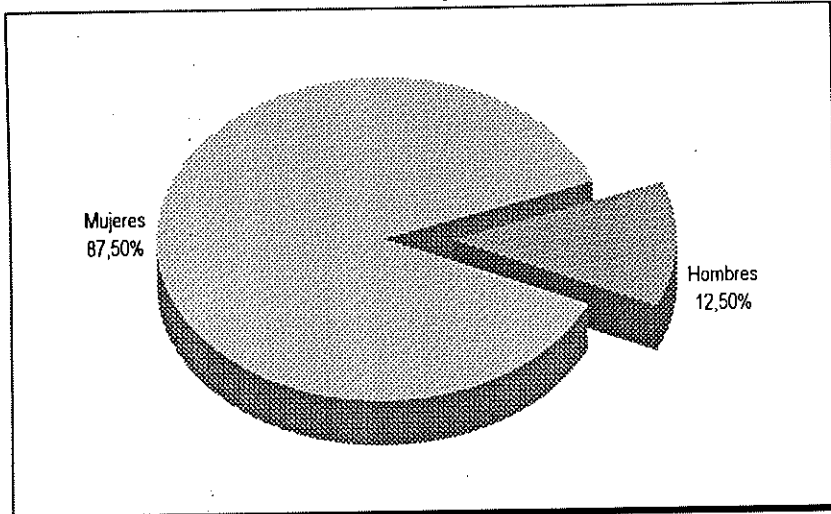

Tramos de edad y sexo del pensionista

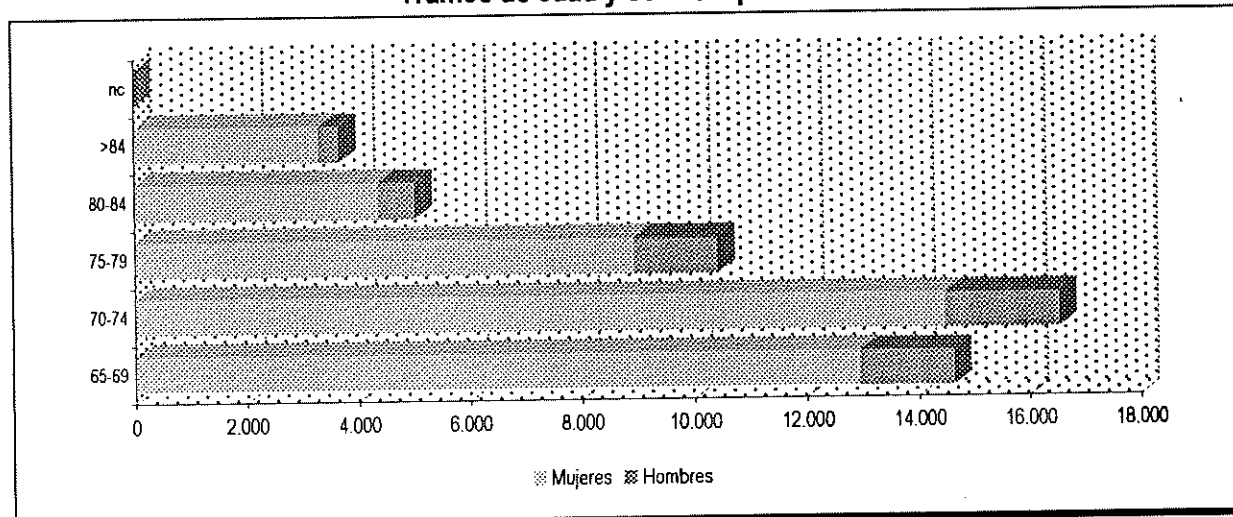

Estado civil del pensionista

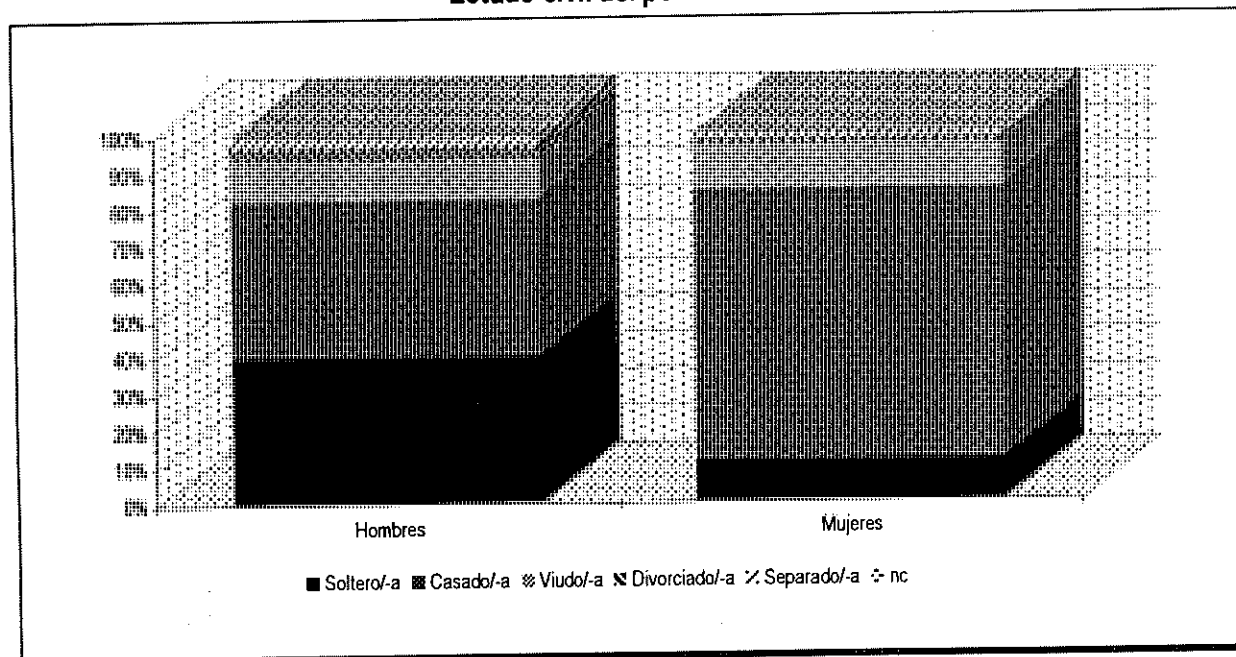

Nº de miembros de la unidad de convivencia

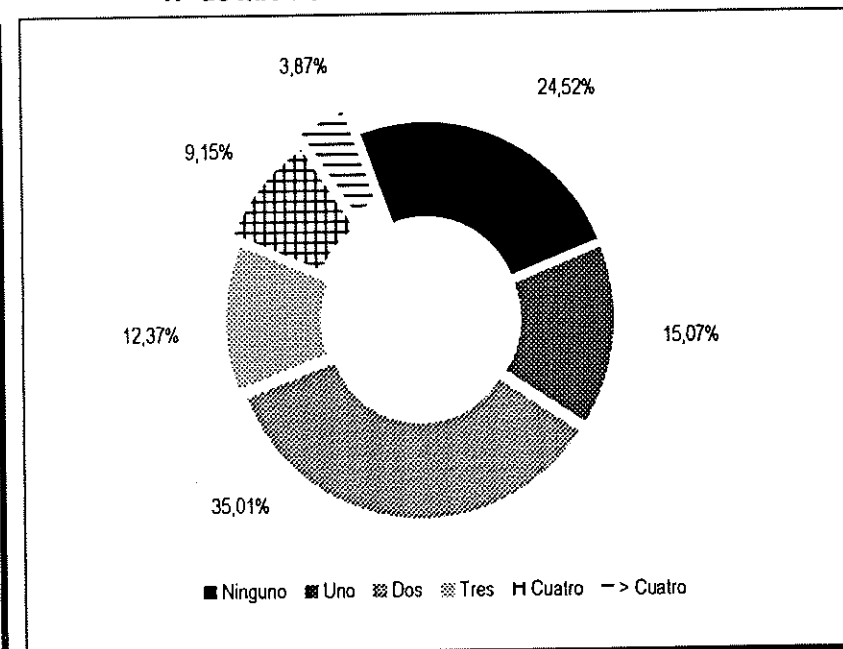

PERFIL DEL PENSIONISTA DE PNC DE INVALIDEZ A DICIEMBRE DE 2001 COMUNIDAD DE ANDALUCÍA

Distribución por sexo

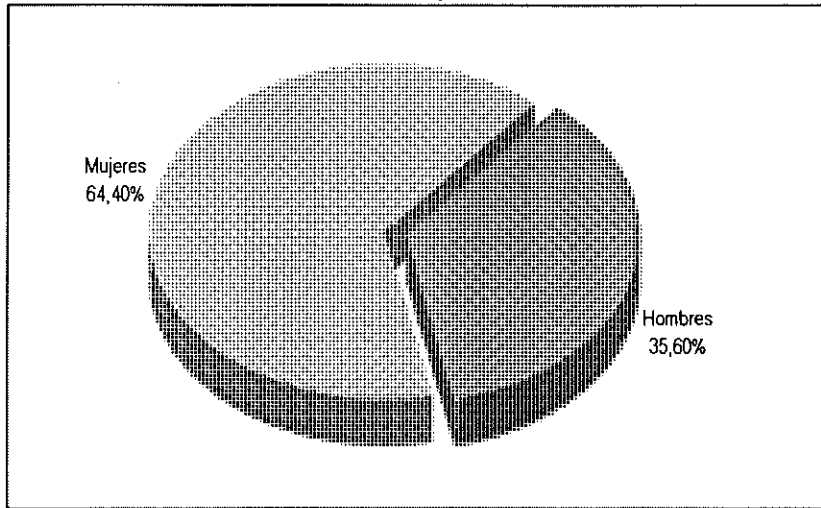

Tramos de edad y sexo del pensionista

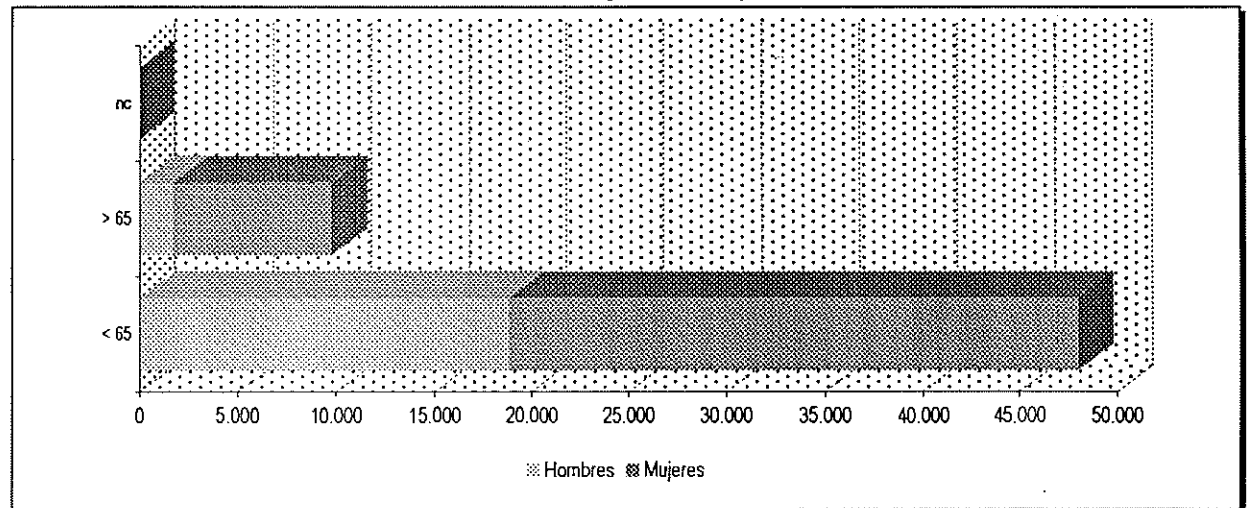

Estado civil del pensionista

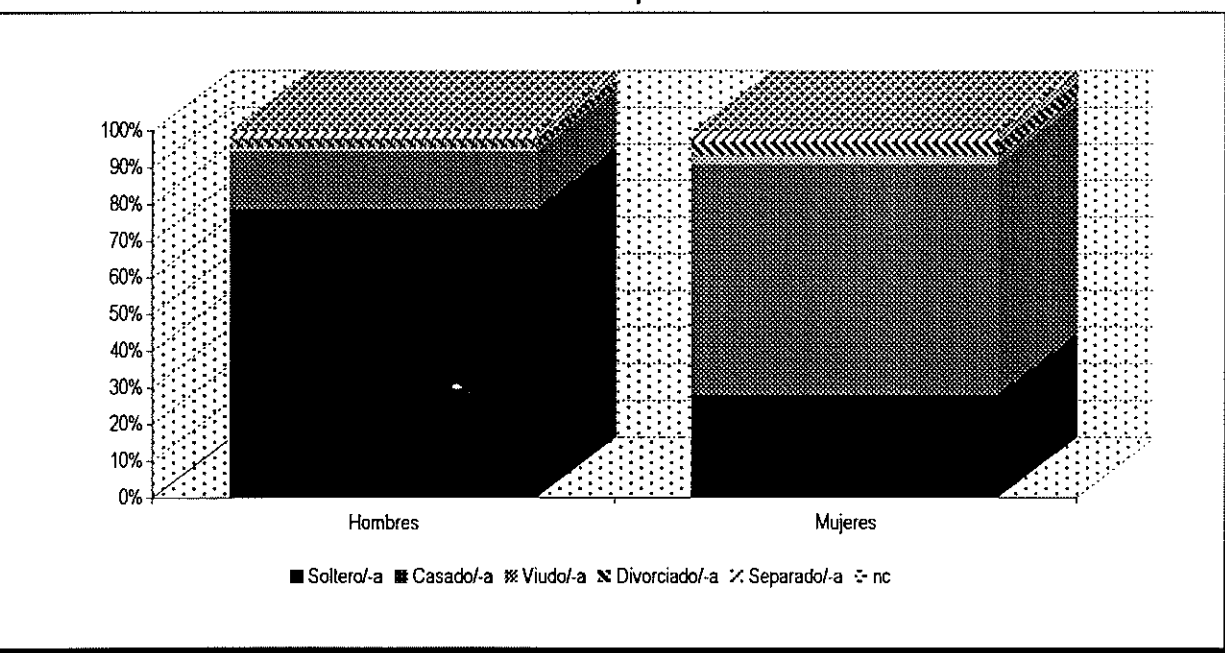

Nº de miembros de la unidad de convivencia

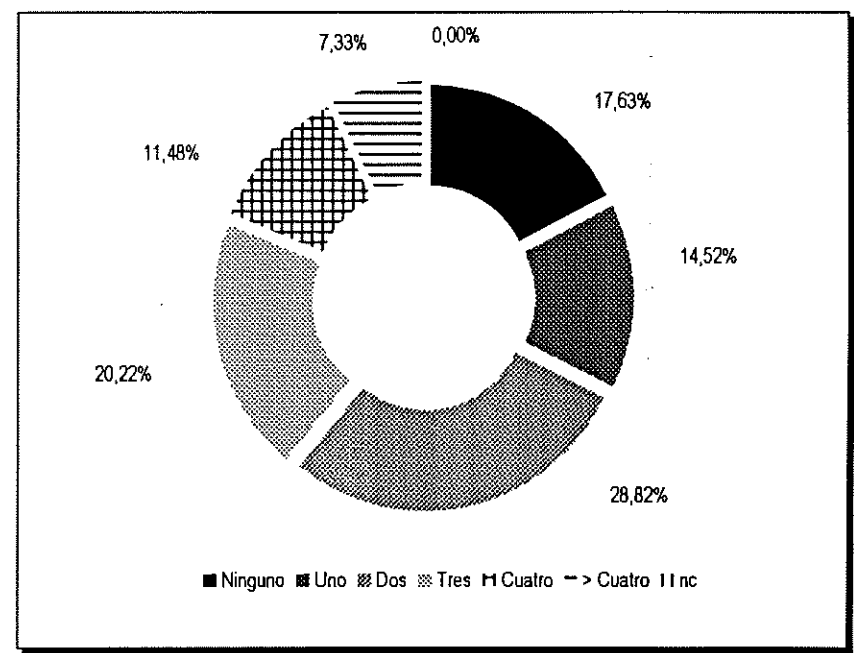

Distribución por sexo tipo de minusvalía

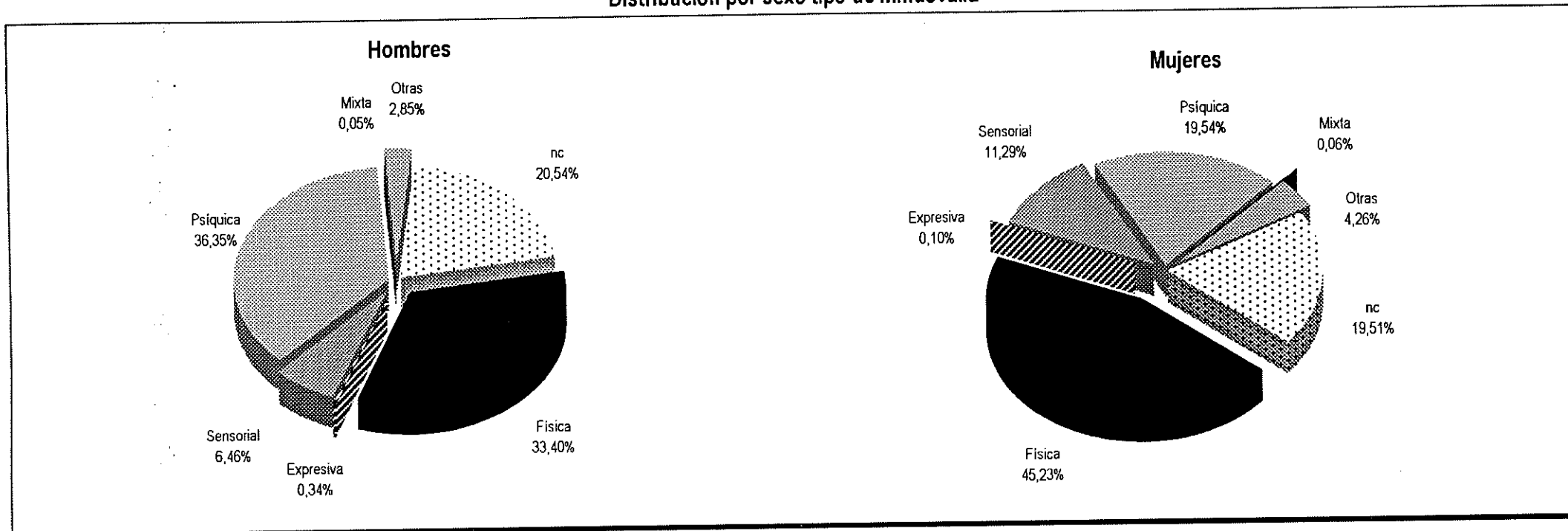

Distribución por sexo grado de minusvalía

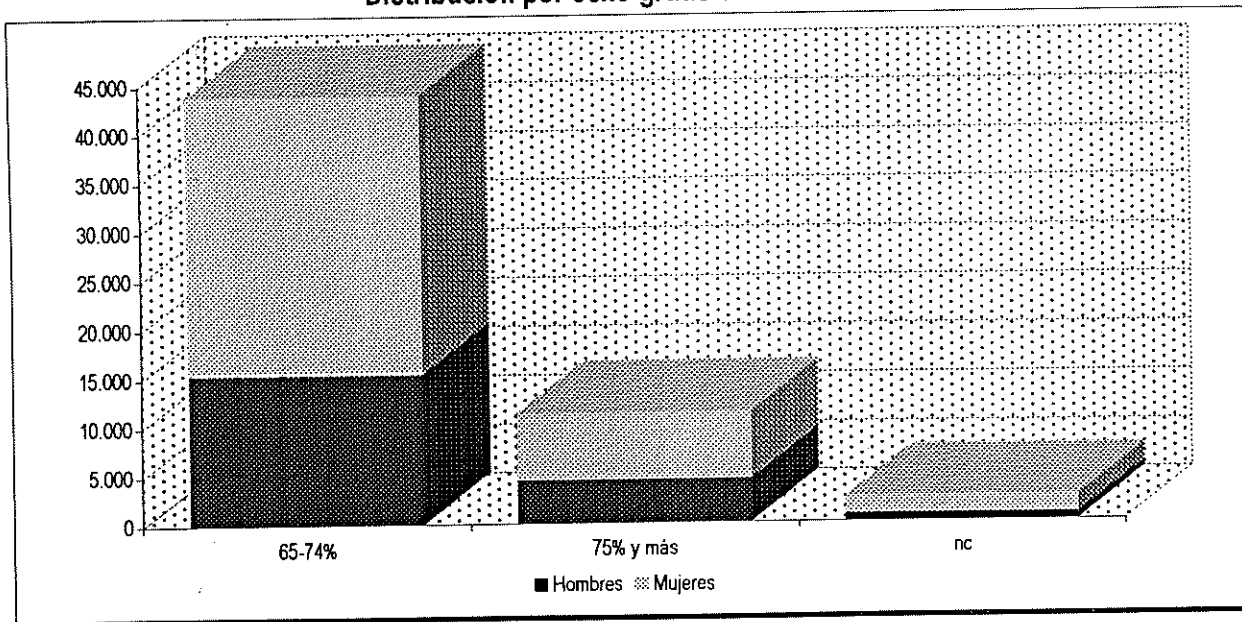

Distribución por sexo complemento tercera persona

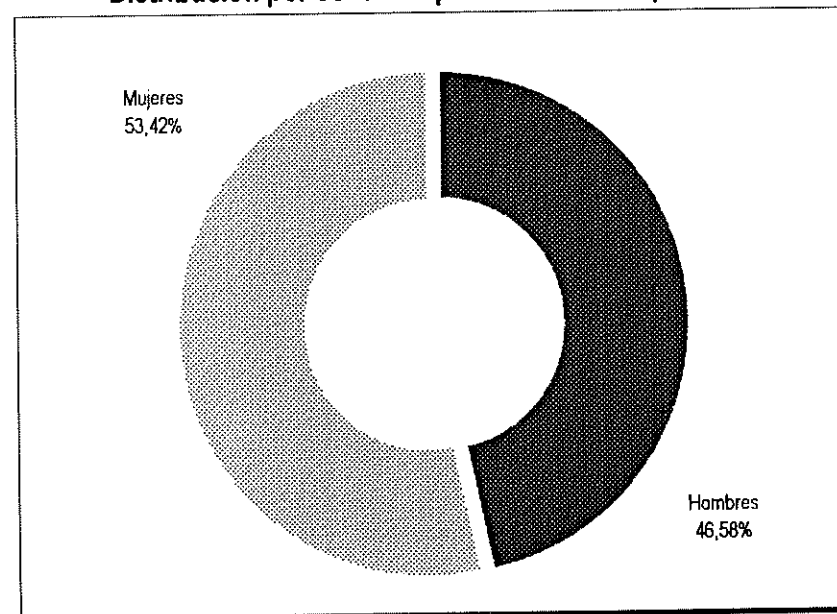

COMUNIDAD AUTÓNOMA DE ARAGÓN

PERFIL DEL PENSIONISTA NO CONTRIBUTIVO A DICIEMBRE DE 2001 COMUNIDAD DE ARAGÓN

JUBILACIÓN	SEXO						TRAMOS DE EDAD								
	H	648						65-69	70-74	75-79	80-84	> 84	nc	TOTAL	
	M	6.604						148	203	164	78	55	0	648	
	T	7.252						1.424	1.865	1.535	969	811	0	6.604	
							1.572	2.068	1.699	1.047	866	0	7.252		
	ESTADO CIVIL							NÚMERO DE CONVIVIENTES							
								Ninguno	Uno	Dos	Tres	Cuatro	> Cuatro	nc	TOTAL
	H	307	239	53	14	35	0	-	-	-	-	-	-	-	-
	M	1.087	4.460	808	67	182	0	-	-	-	-	-	-	-	-
	T	1.394	4.699	861	81	217	0	0	2.079	859	2.311	884	1.119	0	7.252

INVALIDEZ	SEXO						TRAMOS DE EDAD												
	H	1.567						< 65	> 65	nc	TOTAL								
	M	2.257						1.377	190	0	1.567								
	T	3.824						1.815	442	0	2.257								
							3.192	632	0	3.824									
	ESTADO CIVIL							NÚMERO DE CONVIVIENTES											
								Ninguno	Uno	Dos	Tres	Cuatro	> Cuatro	nc	TOTAL				
	H	1.240	227	24	19	57	0	-	-	-	-	-	-	-	-				
	M	1.002	973	56	65	161	0	-	-	-	-	-	-	-	-				
	T	2.242	1.200	80	84	218	0	0	1.256	545	999	582	442	0	3.824				
TIPO DE MINUSVALÍA							GRADO DE MINUSVALÍA				COMPLEMENTO TERCERA PERSONA								
							Física	Psíquica	Sensorial	Expresiva	Mixta	Otras	nc	TOTAL	65-74%	75% y más	nc	TOTAL	
H	503	764	85	11	1	45	158	1.109	446	12	1.567								
M	943	808	255	1	3	82	165	1.691	555	11	2.257								
T	1.446	1.572	340	12	4	127	323	2.800	1.001	23	3.824								
													296						
													332						
													628						

PERFIL DEL PENSIONISTA NO CONTRIBUTIVO A DICIEMBRE DE 2001 COMUNIDAD DE ARAGÓN

I N V A L I D E Z < 6 5	S E X O		T R A M O S D E E D A D													
	H	1.377	18-24	25-29	30-34	35-39	40-44	45-49	50-54	55-59	60-64	nc	TOTAL			
	M	1.815	109	153	211	214	177	137	117	132	127	0	1.377			
	T	3.192	77	112	190	205	236	236	230	267	262	0	1.815			
					186	265	401	419	413	373	347	399	389	0	3.192	
	E S T A D O C I V I L							N Ú M E R O D E C O N V I V I E N T E S								
	H	1.113	184	14	16	50	0	1.377	Ninguno	Uno	Dos	Tres	Cuatro	> Cuatro	nc	TOTAL
	M	850	761	28	48	128	0	1.815	-	-	-	-	-	-	-	-
	T	1.963	945	42	64	178	0	3.192	0	922	444	892	531	403	0	3.192
	T I P O D E M I N U S V A L Í A								G R A D O D E M I N U S V A L Í A				C O M P L E M E N T O T E R C E R A P E R S O N A			
H	448	700	71	6	1	35	116	1.377	65-74%	75% y más	nc	TOTAL	279			
M	744	695	188	1	3	64	120	1.815	969	398	10	1.377	280			
T	1.192	1.395	259	7	4	99	236	3.192	1.348	457	10	1.815	559			
									2.317	855	20	3.192				

I N V A L I D E Z > 6 5	S E X O		T R A M O S D E E D A D													
	H	190	65-69	70-74	75-79	80-84	> 84	nc	TOTAL							
	M	442	121	66	3	0	0	0	190							
	T	632	305	132	5	0	0	0	442							
			426	198	8	0	0	0	632							
	E S T A D O C I V I L						N Ú M E R O D E C O N V I V I E N T E S									
	H	127	43	10	3	7	0	190	Ninguno	Uno	Dos	Tres	Cuatro	> Cuatro	nc	TOTAL
	M	152	212	28	17	33	0	442	-	-	-	-	-	-	-	-
	T	279	255	38	20	40	0	632	0	334	101	107	51	39	0	632
	T I P O D E M I N U S V A L Í A								G R A D O D E M I N U S V A L Í A				C O M P L E M E N T O T E R C E R A P E R S O N A			
H	55	64	14	5	0	10	42	190	65-74%	75% y más	nc	TOTAL	17			
M	199	113	67	0	0	18	45	442	140	48	2	190	52			
T	254	177	81	5	0	28	87	632	343	98	1	442	69			
									483	146	3	632				

PERFIL DEL PENSIONISTA DE PNC DE JUBILACIÓN A DICIEMBRE DE 2001 COMUNIDAD DE ARAGÓN

Distribución por sexo

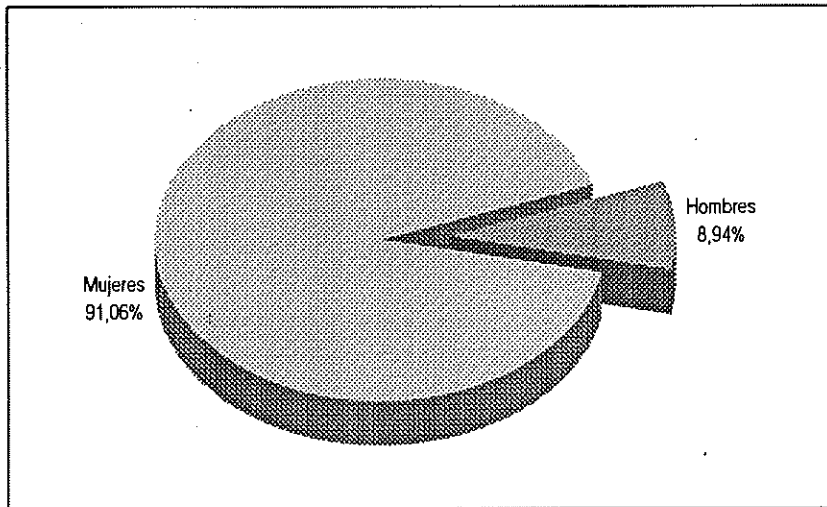

Tramos de edad y sexo del pensionista

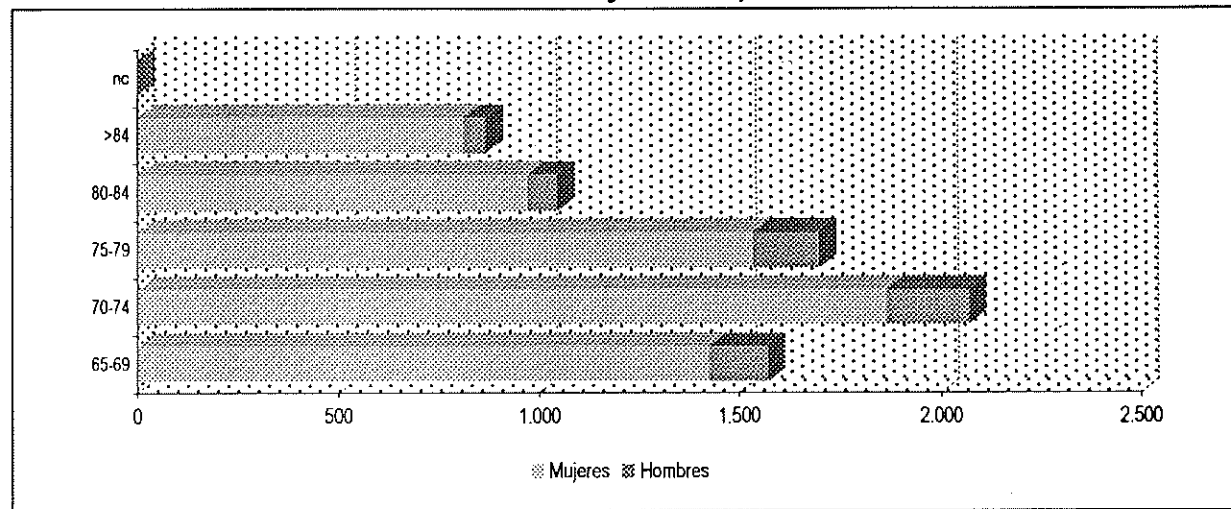

Estado civil del pensionista

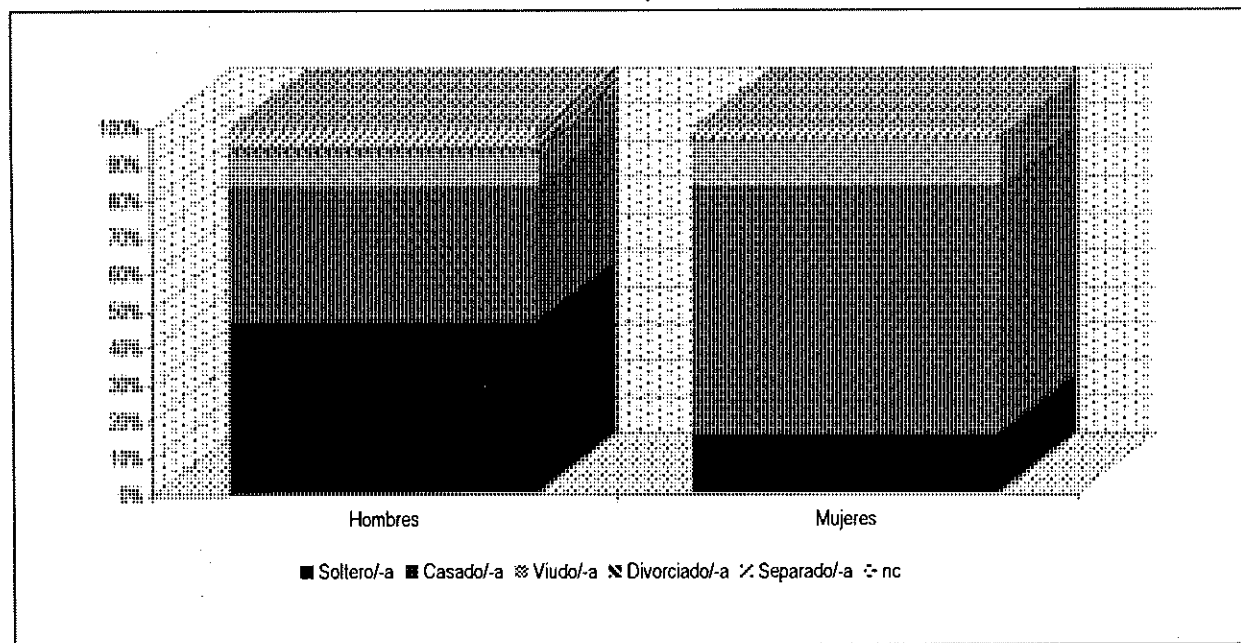

Nº de miembros de la unidad de convivencia

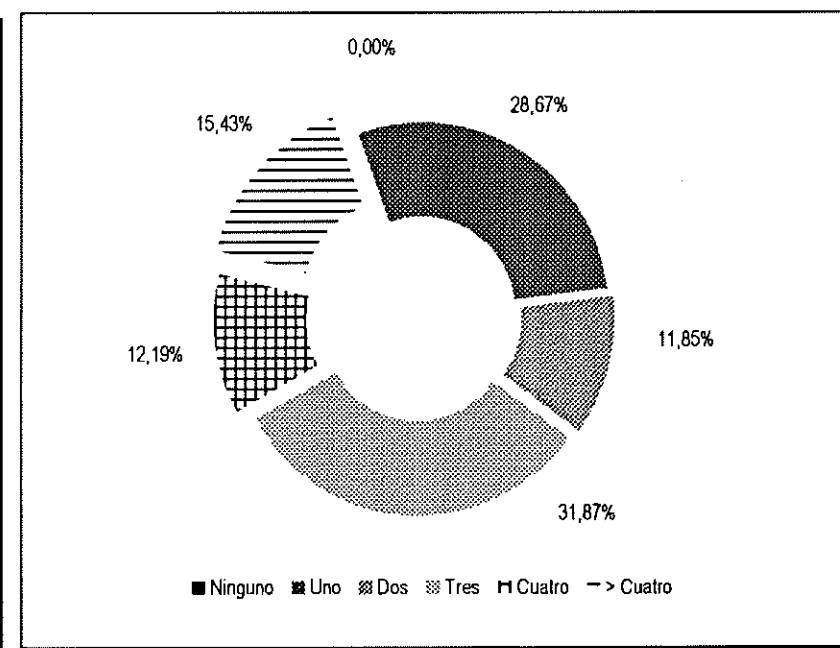

PERFIL DEL PENSIONISTA DE PNC DE INVALIDEZ A DICIEMBRE DE 2001 COMUNIDAD DE ARAGÓN

Distribución por sexo

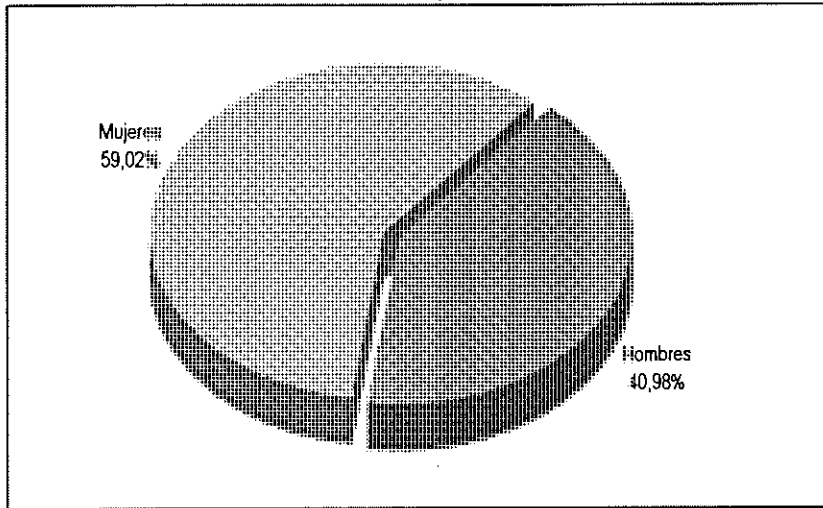

Tramos de edad y sexo del pensionista

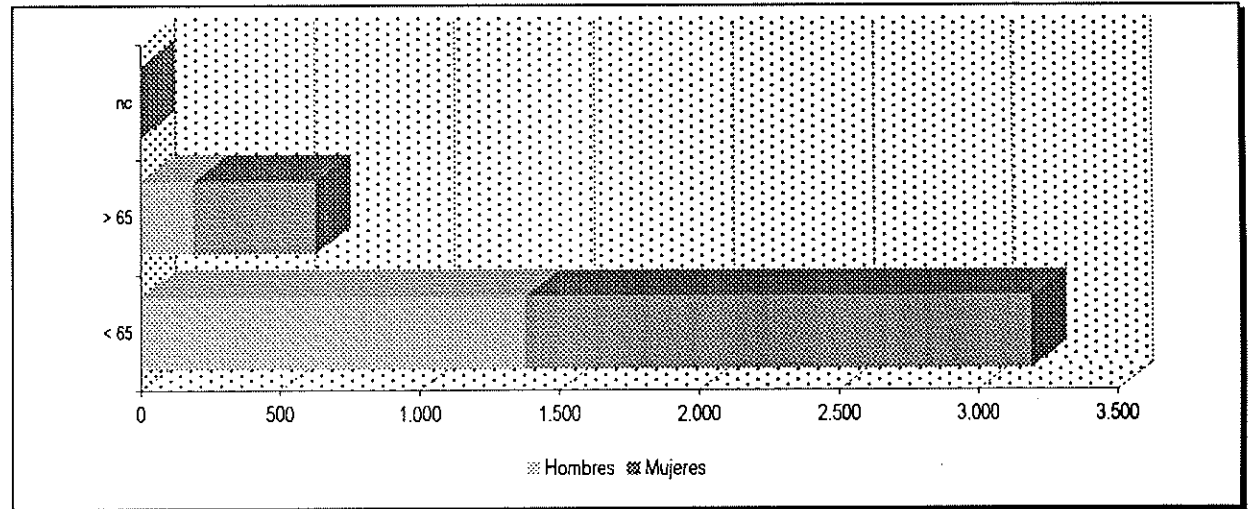

Estado civil del pensionista

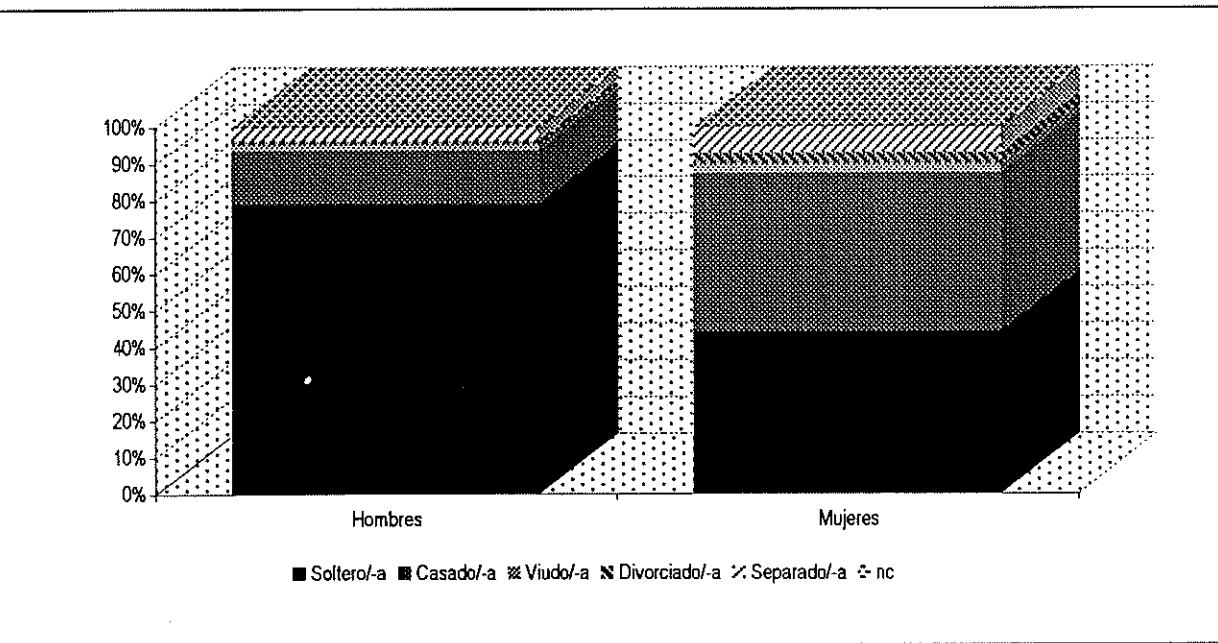

Nº de miembros de la unidad de convivencia

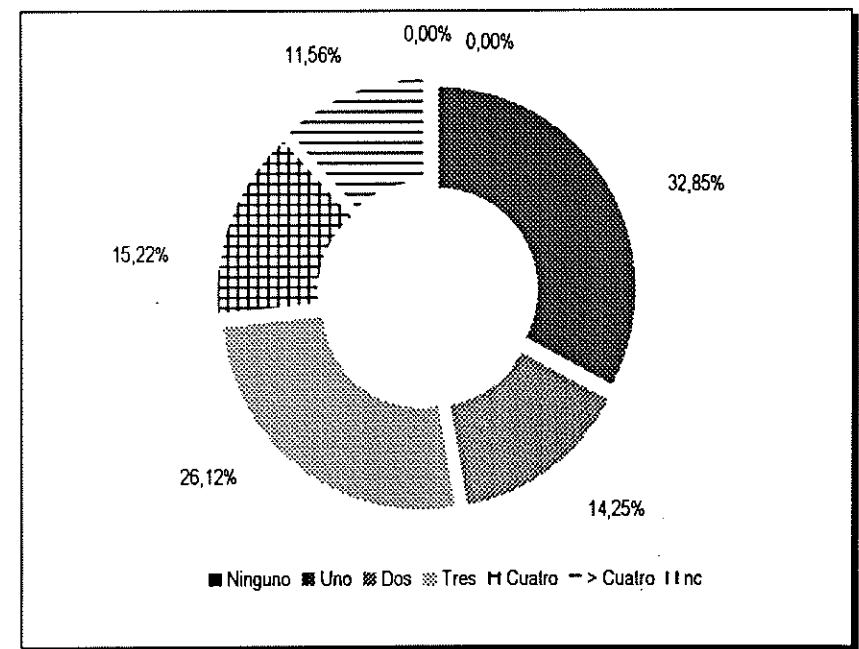

Distribución por sexo tipo de minusvalía

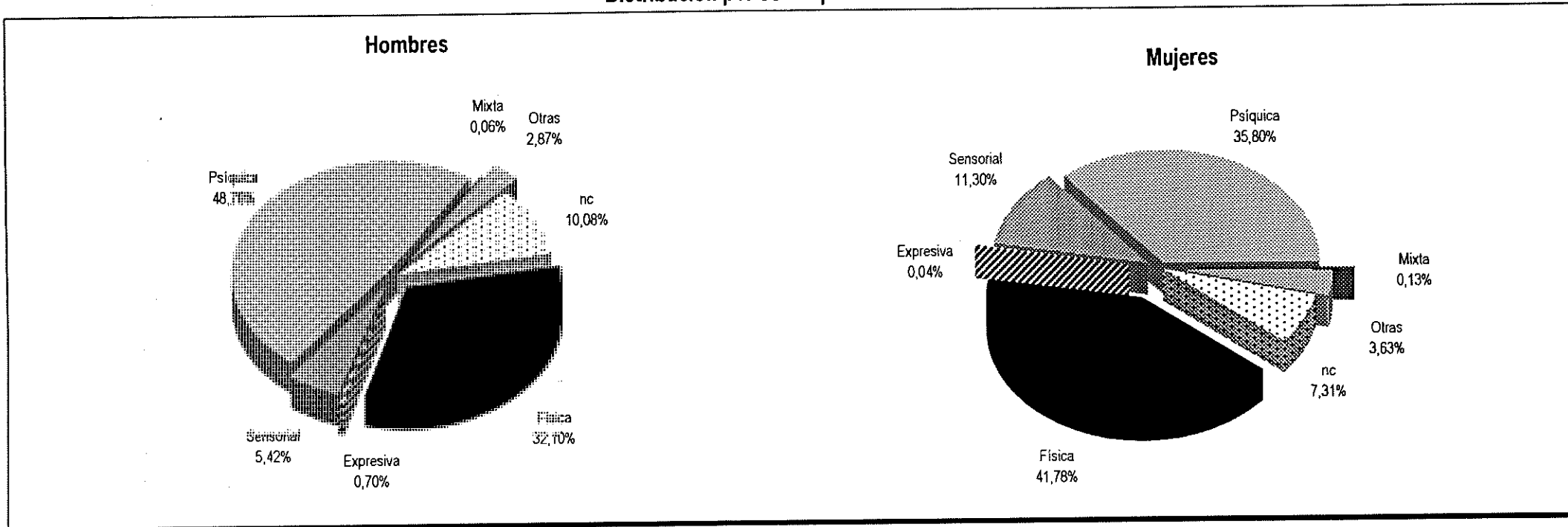

Distribución por sexo grado de minusvalía

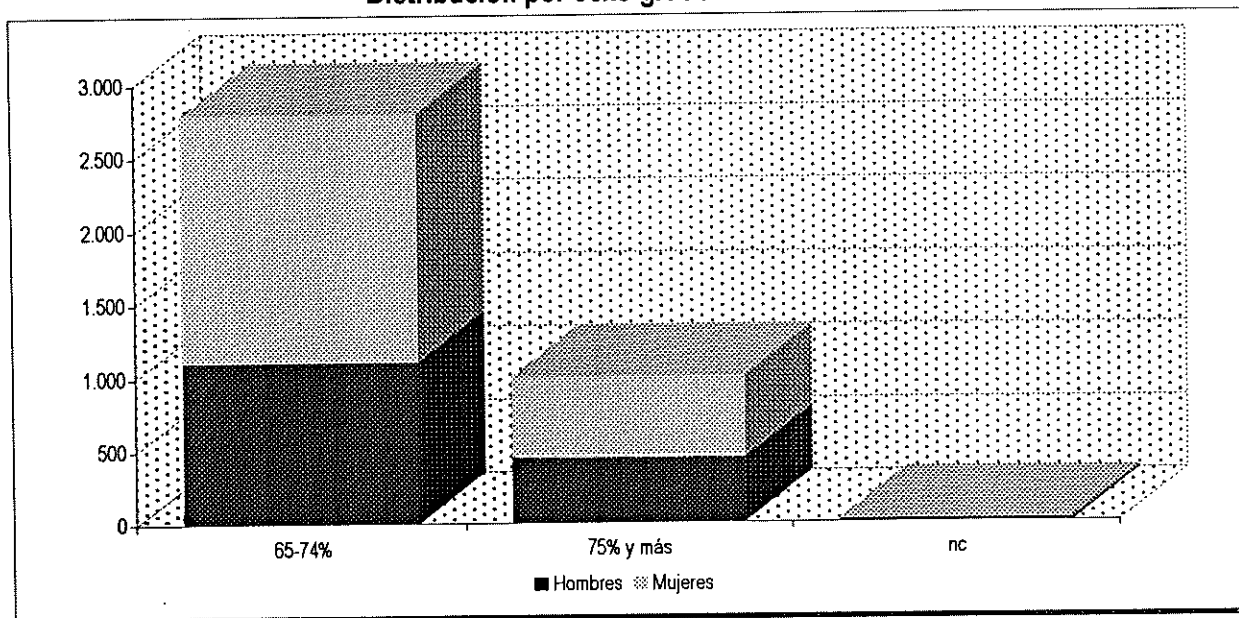

Distribución por sexo complemento tercera persona

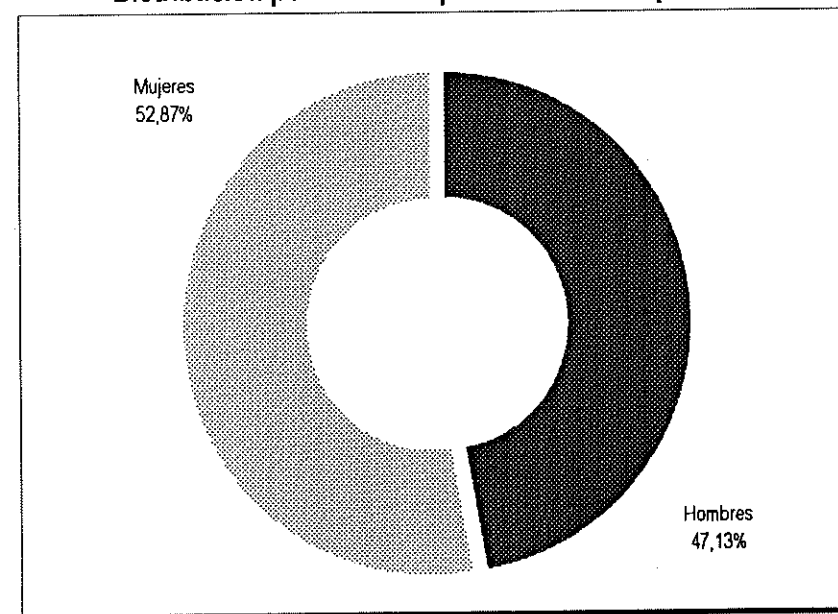

COMUNIDAD AUTÓNOMA DE ASTURIAS

PERFIL DEL PENSIONISTA NO CONTRIBUTIVO A DICIEMBRE DE 2001 COMUNIDAD DE ASTURIAS

JUBILACIÓN	S E X O						T R A M O S D E E D A D									
	H	885					65-69	70-74	75-79	80-84	> 84	nc	TOTAL			
	M	4.464					162	247	247	113	113	3	885			
	T	5.349					867	1.147	964	687	796	3	4.464			
	E S T A D O C I V I L						N Ú M E R O D E C O N V I V I E N T E S									
	H	Soltero/-a	Casado/-a	Viudo/-a	Divorciado/-a	Separado/-a	nc	TOTAL	Ninguno	Uno	Dos	Tres	Cuatro	> Cuatro	nc	TOTAL
	M	440	301	77	21	46	0	885	-	-	-	-	-	-	-	-
	T	1.128	2.259	777	103	197	0	4.464	-	-	-	-	-	-	-	-
	T	1.568	2.560	854	124	243	0	5.349	0	2.081	983	1.236	618	431	0	5.349

I N V A L I D E Z	S E X O						T R A M O S D E E D A D											
	H	2.466					< 65	> 65	nc	TOTAL								
	M	4.113					2.195	271	0	2.466								
	T	6.579					3.350	763	0	4.113								
	E S T A D O C I V I L						N Ú M E R O D E C O N V I V I E N T E S											
	H	Soltero/-a	Casado/-a	Viudo/-a	Divorciado/-a	Separado/-a	nc	TOTAL	Ninguno	Uno	Dos	Tres	Cuatro	> Cuatro	nc	TOTAL		
	M	1.951	313	28	58	116	0	2.466	-	-	-	-	-	-	-	-		
	T	1.362	2.095	115	178	363	0	4.113	-	-	-	-	-	-	-	-		
	T	3.313	2.408	143	236	479	0	6.579	0	1.706	1.040	1.592	1.225	1.016	0	6.579		
	T I P O D E M I N U S V A L Í A								G R A D O D E M I N U S V A L Í A				C O M P L E M E N T O T E R C E R A P E R S O N A					
H	Física	Psíquica	Sensorial	Expresiva	Mixta	Otras	nc	TOTAL	65-74%	75% y más	nc	TOTAL	347					
M	814	810	91	8	0	15	728	2.466	1.372	356	738	2.466	405					
T	2.030	998	211	1	0	39	834	4.113	2.629	592	892	4.113	752					
T	2.844	1.808	302	9	0	54	1.562	6.579	4.001	948	1.630	6.579						

PERFIL DEL PENSIONISTA NO CONTRIBUTIVO A DICIEMBRE DE 2001 COMUNIDAD DE ASTURIAS

I N V A L I D E Z < 6 5	S E X O		T R A M O S D E E D A D													
	H	2.195	18-24	25-29	30-34	35-39	40-44	45-49	50-54	55-59	60-64	nc	TOTAL			
	M	3.350	138	250	316	342	330	225	211	199	184	0	2.195			
	T	5.545	119	164	270	340	390	438	540	566	523	0	3.350			
	E S T A D O C I V I L							N Ú M E R O D E C O N V I V I E N T E S								
	H	1.774	250	19	52	100	0	2.195	Ninguno	Uno	Dos	Tres	Cuatro	> Cuatro	nc	TOTAL
	M	1.151	1.664	70	155	310	0	3.350	-	-	-	-	-	-	-	-
	T	2.925	1.914	89	207	410	0	5.545	0	1.300	883	1.352	1.091	919	0	5.545
	T I P O D E M I N U S V A L Í A								G R A D O D E M I N U S V A L Í A				C O M P L E M E N T O T E R C E R A P E R S O N A			
	H	699	788	81	6	0	14	607	2.195	65-74%	75% y más	nc	TOTAL	308		
M	1.621	923	174	1	0	35	596	3.350	1.262	317	616	2.195	332			
T	2.320	1.711	255	7	0	49	1.203	5.545	2.228	477	645	3.350	640			

I N V A L I D E Z > 6 5	S E X O		T R A M O S D E E D A D													
	H	271	65-69	70-74	75-79	80-84	> 84	nc	TOTAL							
	M	763	184	82	2	1	2	0	271							
	T	1.034	536	211	13	2	1	0	763							
	E S T A D O C I V I L							N Ú M E R O D E C O N V I V I E N T E S								
	H	177	63	9	6	16	0	271	Ninguno	Uno	Dos	Tres	Cuatro	> Cuatro	nc	TOTAL
	M	211	431	45	23	53	0	763	-	-	-	-	-	-	-	-
	T	388	494	54	29	69	0	1.034	0	406	157	240	134	97	0	1.034
	T I P O D E M I N U S V A L Í A								G R A D O D E M I N U S V A L Í A				C O M P L E M E N T O T E R C E R A P E R S O N A			
	H	115	22	10	2	0	1	121	271	65-74%	75% y más	nc	TOTAL	39		
M	409	75	37	0	0	4	238	763	110	39	122	271	73			
T	524	97	47	2	0	5	359	1.034	401	115	247	763	112			

PERFIL DEL PENSIONISTA DE PNC DE JUBILACIÓN A DICIEMBRE DE 2001 COMUNIDAD DE ASTURIAS

Distribución por sexo

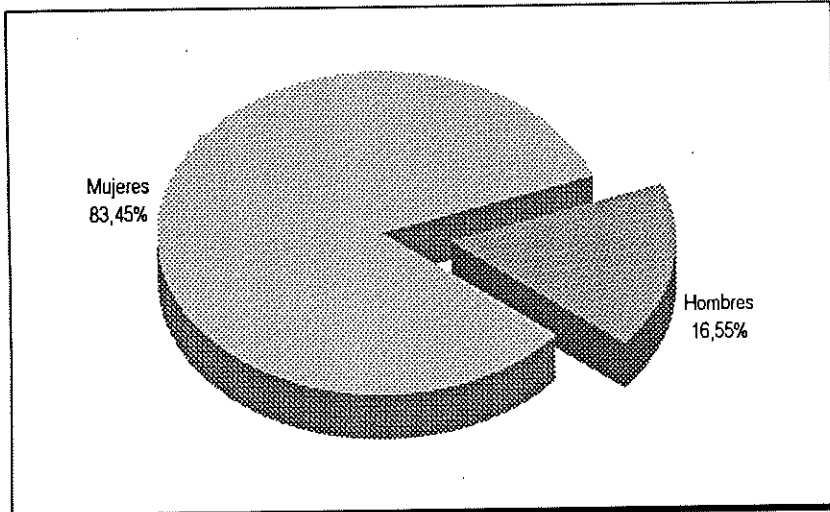

Tramos de edad y sexo del pensionista

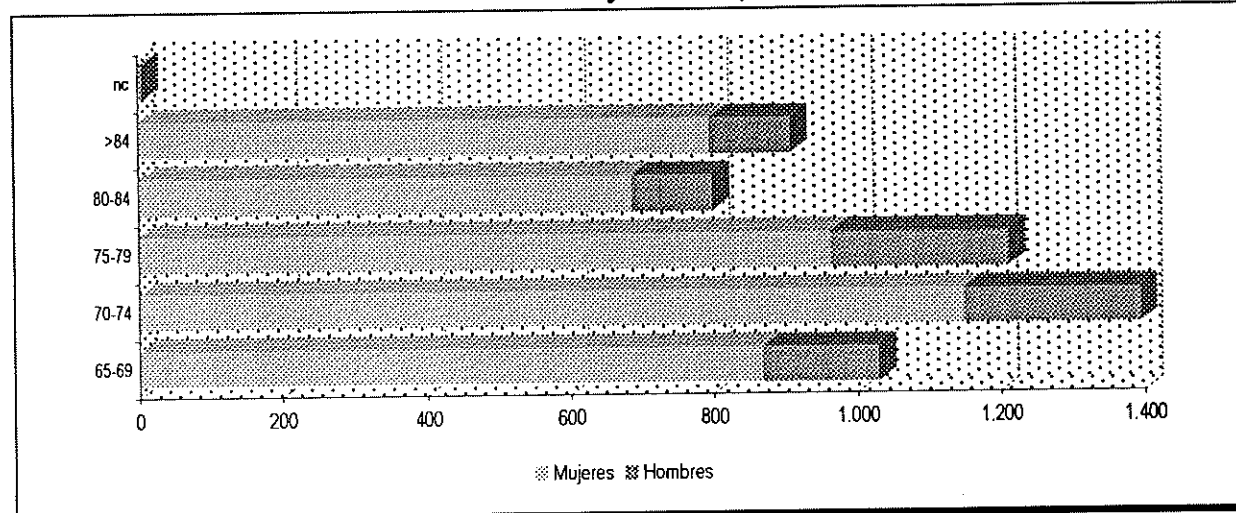

Estado civil del pensionista

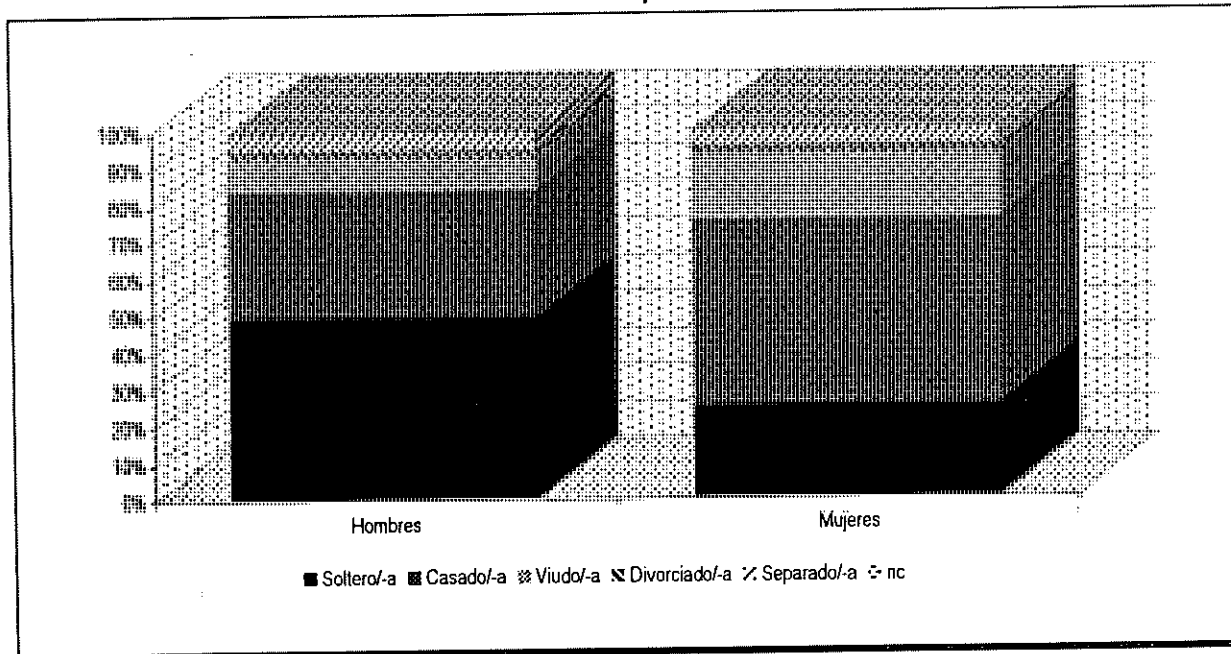

Nº de miembros de la unidad de convivencia

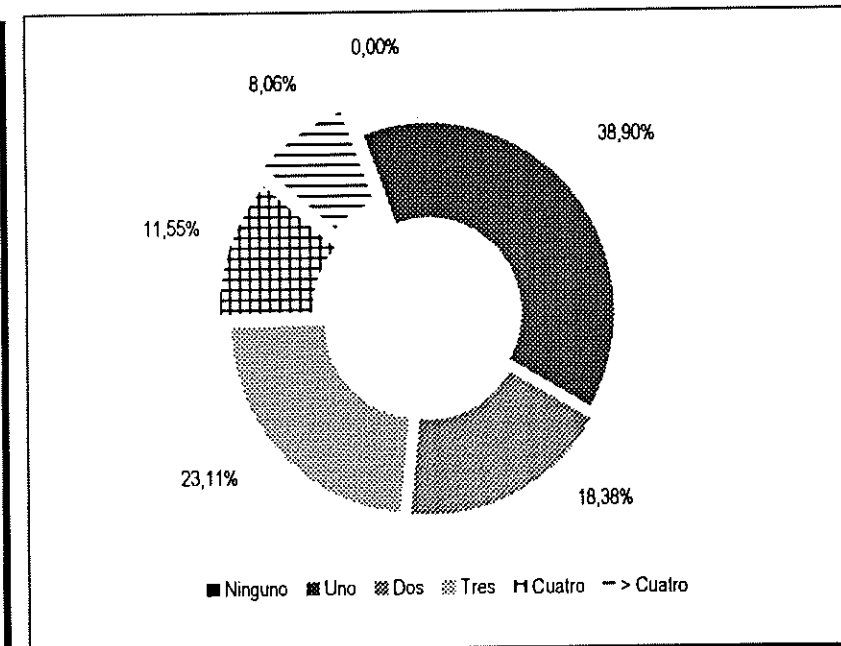

PERFIL DEL PENSIONISTA DE PNC DE INVALIDEZ A DICIEMBRE DE 2001 COMUNIDAD DE ASTURIAS

Distribución por sexo

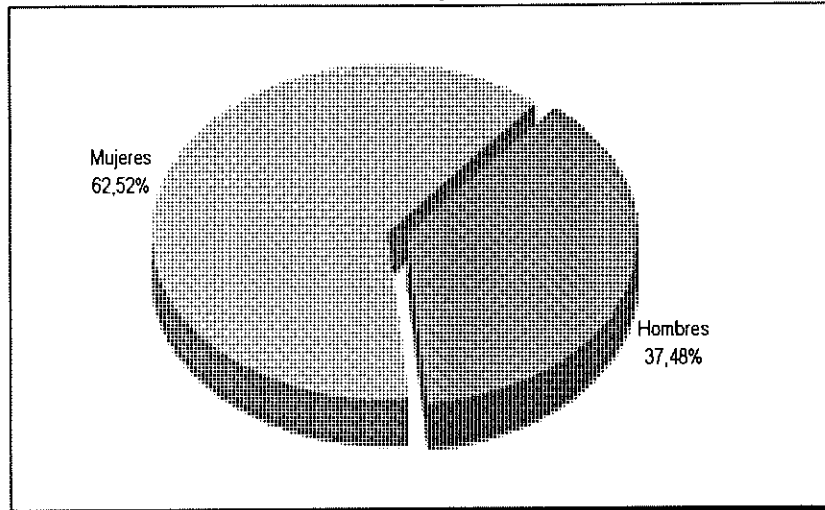

Tramos de edad y sexo del pensionista

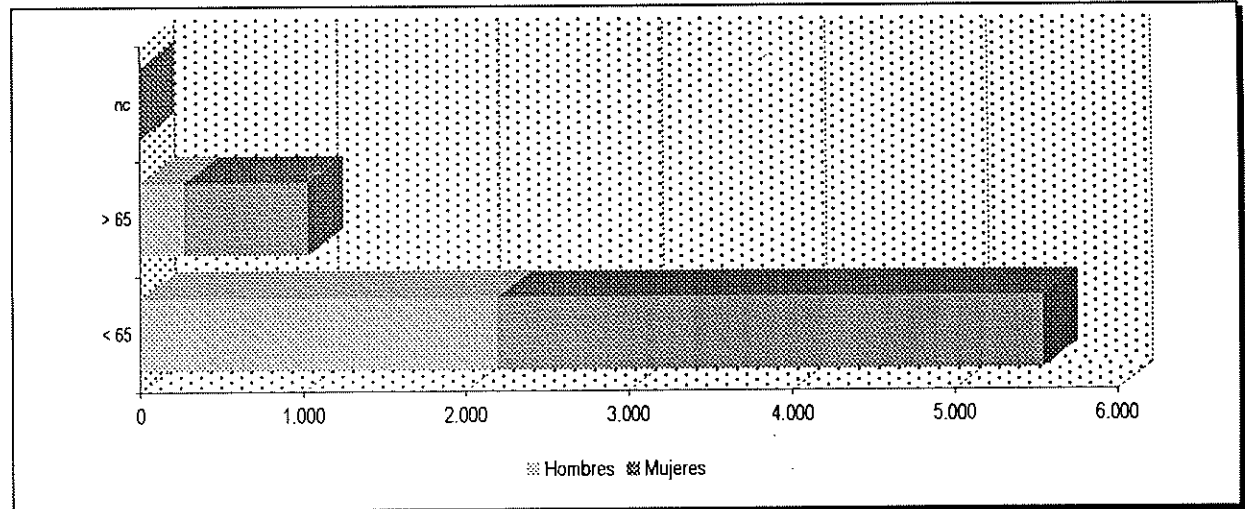

Estado civil del pensionista

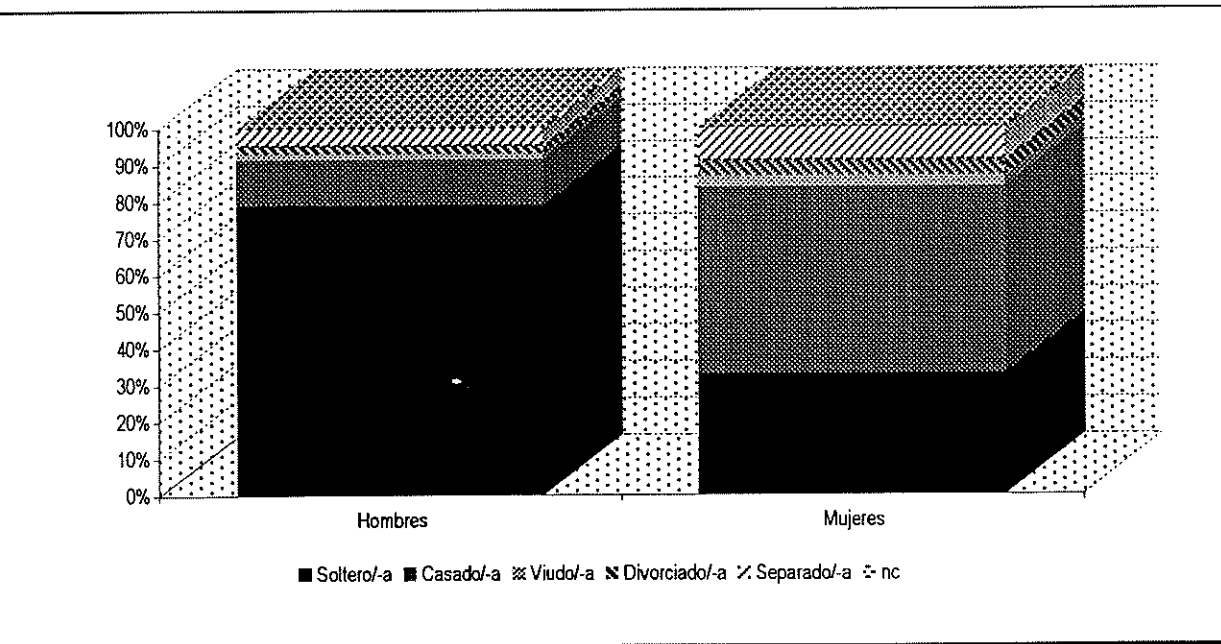

Nº de miembros de la unidad de convivencia

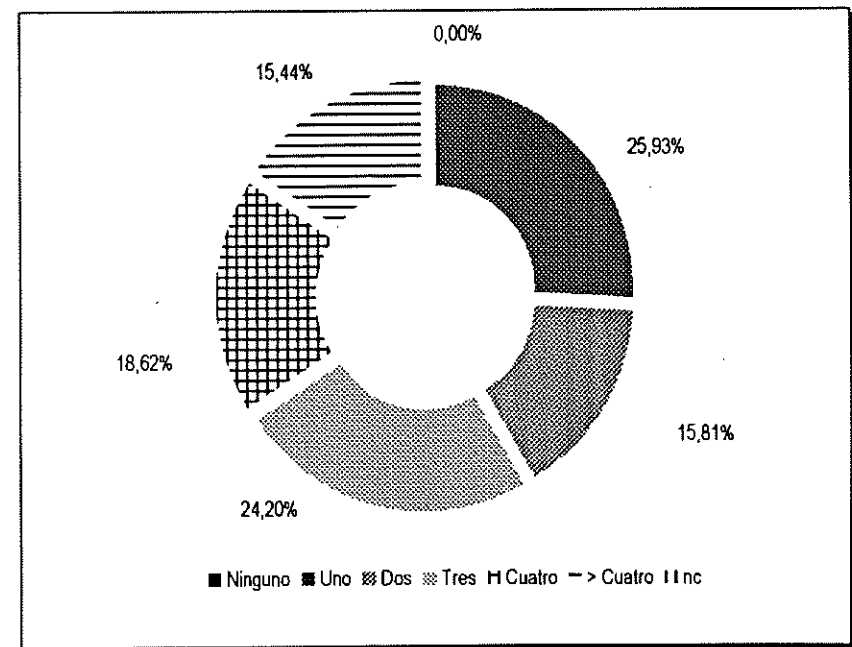

Distribución por sexo tipo de minusvalía

Hombres

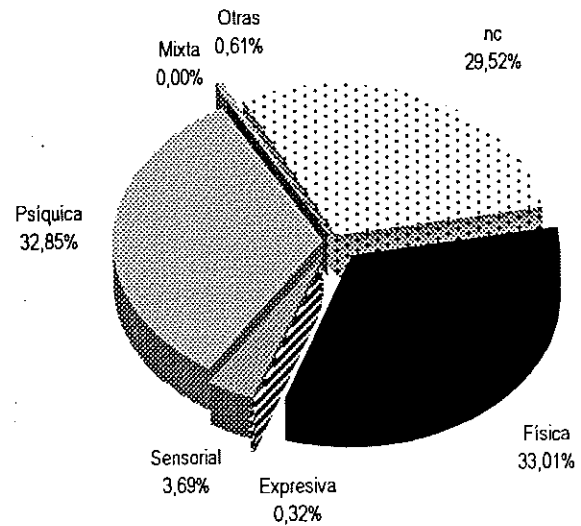

Mujeres

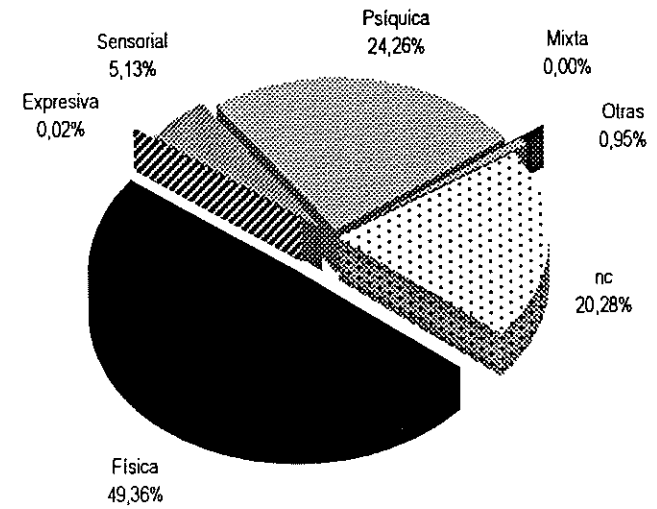

Distribución por sexo grado de minusvalía

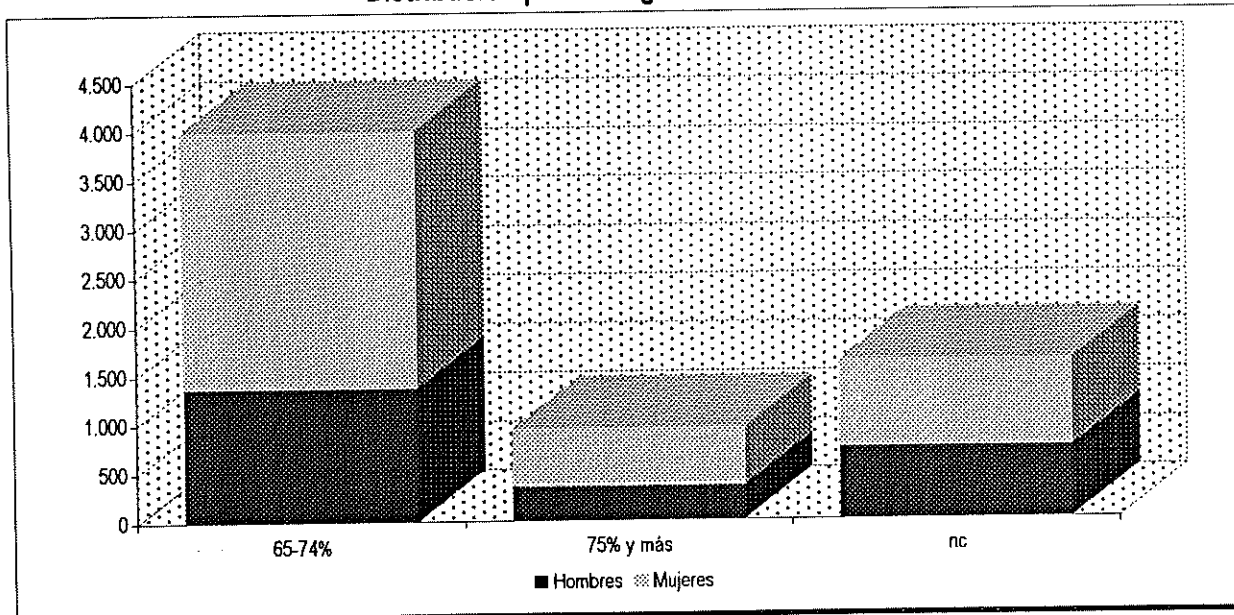

Distribución por sexo complemento tercera persona

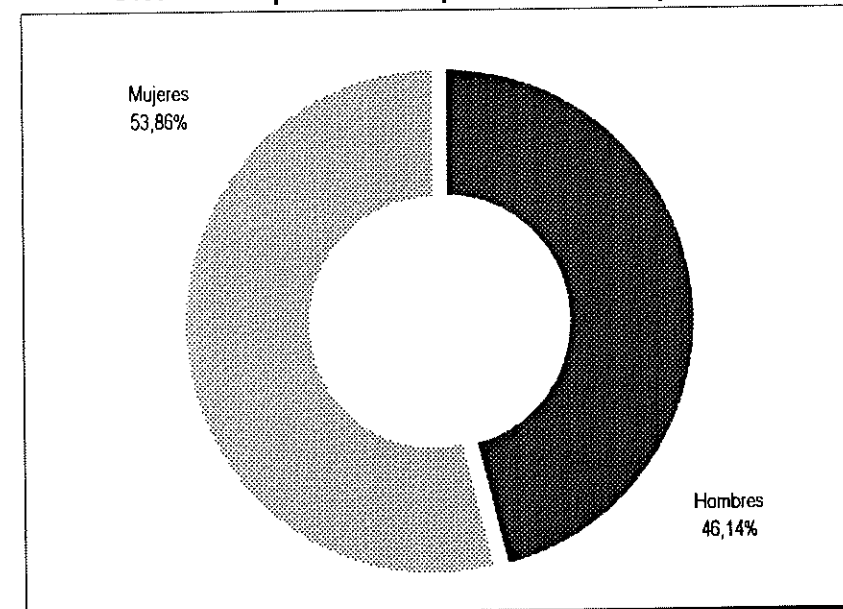

COMUNIDAD AUTÓNOMA DE ILLES BALEARS

PERFIL DEL PENSIONISTA NO CONTRIBUTIVO A DICIEMBRE DE 2001 COMUNIDAD DE ILLES BALEARS

JUBILACIÓN	SEXO							TRAMOS DE EDAD								
	H	729						65-69	70-74	75-79	80-84	> 84	nc	TOTAL		
	M	2.713						180	241	173	82	53	0	729		
	T	3.442						676	812	576	313	336	0	2.713		
	ESTADO CIVIL							NÚMERO DE CONVIVIENTES								
	H	Soltero/a	Casado/a	Viudo/a	Divorciado/a	Separado/a	nc	TOTAL	Ninguno	Uno	Dos	Tres	Cuatro	> Cuatro	nc	TOTAL
	M	243	318	71	25	72	0	729	-	-	-	-	-	-	-	-
	T	500	1.390	529	73	216	5	2.713	-	-	-	-	-	-	-	-
	T	743	1.708	600	98	288	5	3.442	1.484	730	753	259	155	61	0	3.442

INVALIDEZ	SEXO							TRAMOS DE EDAD				NÚMERO DE CONVIVIENTES							
	H	1.545						< 65	> 65	nc	TOTAL	Ninguno	Uno	Dos	Tres	Cuatro	> Cuatro	nc	TOTAL
	M	2.820						1.360	185	0	1.545	-	-	-	-	-	-	-	-
	T	4.365						2.282	538	0	2.820	-	-	-	-	-	-	-	-
	ESTADO CIVIL							NÚMERO DE CONVIVIENTES											
	H	Soltero/a	Casado/a	Viudo/a	Divorciado/a	Separado/a	nc	TOTAL	Ninguno	Uno	Dos	Tres	Cuatro	> Cuatro	nc	TOTAL			
	M	1.173	237	22	33	78	2	1.545	-	-	-	-	-	-	-	-			
	T	864	1.307	112	136	401	0	2.820	-	-	-	-	-	-	-	-			
	T	2.037	1.544	134	169	479	2	4.365	1.340	753	1.146	638	286	202	0	4.365			
	TIPO DE MINUSVALÍA								GRADO DE MINUSVALÍA				COMPLEMENTO TERCERA PERSONA						
H	Física	Psíquica	Sensorial	Expresiva	Mixta	Otras	nc	TOTAL	65-74%	75% y más	nc	TOTAL	292						
M	500	544	79	9	1	43	369	1.545	1.050	442	53	1.545	307						
T	1.206	781	235	4	1	92	501	2.820	2.114	601	105	2.820	599						
T	1.706	1.325	314	13	2	135	870	4.365	3.164	1.043	158	4.365							

PERFIL DEL PENSIONISTA NO CONTRIBUTIVO A DICIEMBRE DE 2001 COMUNIDAD DE ILLES BALEARS

I N V A L I D E Z < 6 5	S E X O		T R A M O S D E E D A D													
	H	1.360	18-24	25-29	30-34	35-39	40-44	45-49	50-54	55-59	60-64	nc	TOTAL			
	M	2.282	115	130	204	195	167	128	137	149	135	0	1.360			
	T	3.642	82	134	208	254	244	264	306	395	395	0	2.282			
			197	264	412	449	411	392	443	544	530	0	3.642			
	E S T A D O C I V I L							N Ú M E R O D E C O N V I V I E N T E S								
	H	1.064	186	13	28	67	2	1.360	Ninguno	Uno	Dos	Tres	Cuatro	> Cuatro	nc	TOTAL
	M	769	1.028	51	119	315	0	2.282	-	-	-	-	-	-	-	-
	T	1.833	1.214	64	147	382	2	3.642	999	623	992	586	257	185	0	3.642
	T I P O D E M I N U S V A L Í A								G R A D O D E M I N U S V A L Í A				C O M P L E M E N T O T E R C E R A P E R S O N A			
H	433	520	67	8	1	38	293	1.360	65-74%	75% y más	nc	TOTAL	278			
M	931	714	191	3	1	80	362	2.282	902	413	45	1.360	268			
T	1.364	1.234	258	11	2	118	655	3.642	1.686	502	94	2.282	546			

I N V A L I D E Z > 6 5	S E X O		T R A M O S D E E D A D													
	H	185	65-69	70-74	75-79	80-84	> 84	nc	TOTAL							
	M	538	129	54	2	0	0	0	185							
	T	723	359	174	4	1	0	0	538							
			488	228	6	1	0	0	723							
	E S T A D O C I V I L							N Ú M E R O D E C O N V I V I E N T E S								
	H	109	51	9	5	11	0	185	Ninguno	Uno	Dos	Tres	Cuatro	> Cuatro	nc	TOTAL
	M	95	279	61	17	86	0	538	-	-	-	-	-	-	-	-
	T	204	330	70	22	97	0	723	341	130	154	52	29	17	0	723
	T I P O D E M I N U S V A L Í A								G R A D O D E M I N U S V A L Í A				C O M P L E M E N T O T E R C E R A P E R S O N A			
H	67	24	12	1	0	5	76	185	65-74%	75% y más	nc	TOTAL	14			
M	275	67	44	1	0	12	139	538	428	99	11	538	39			
T	342	91	56	2	0	17	215	723	576	128	19	723	53			

PERFIL DEL PENSIONISTA DE PNC DE JUBILACIÓN A DICIEMBRE DE 2001 COMUNIDAD DE ILLES BALEARS

Distribución por sexo

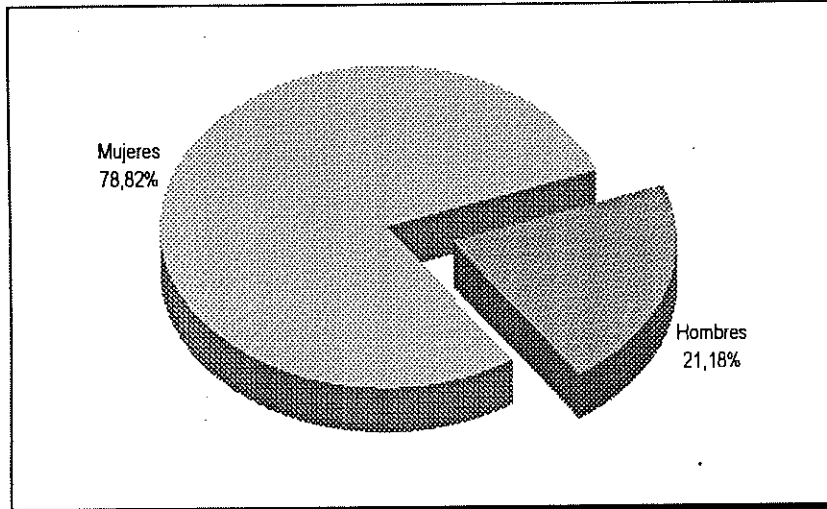

Tramos de edad y sexo del pensionista

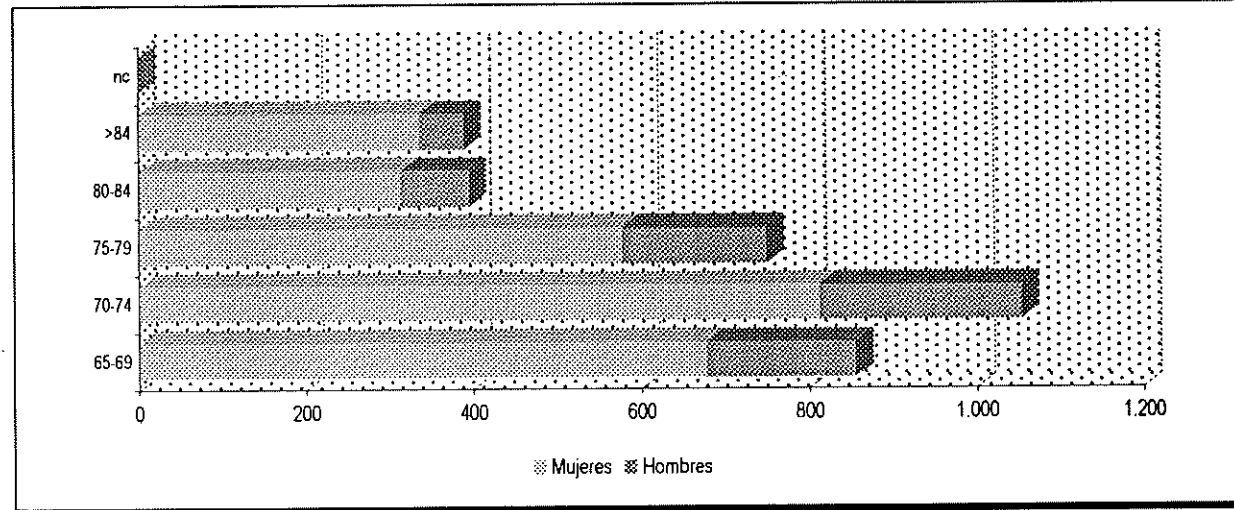

Estado civil del pensionista

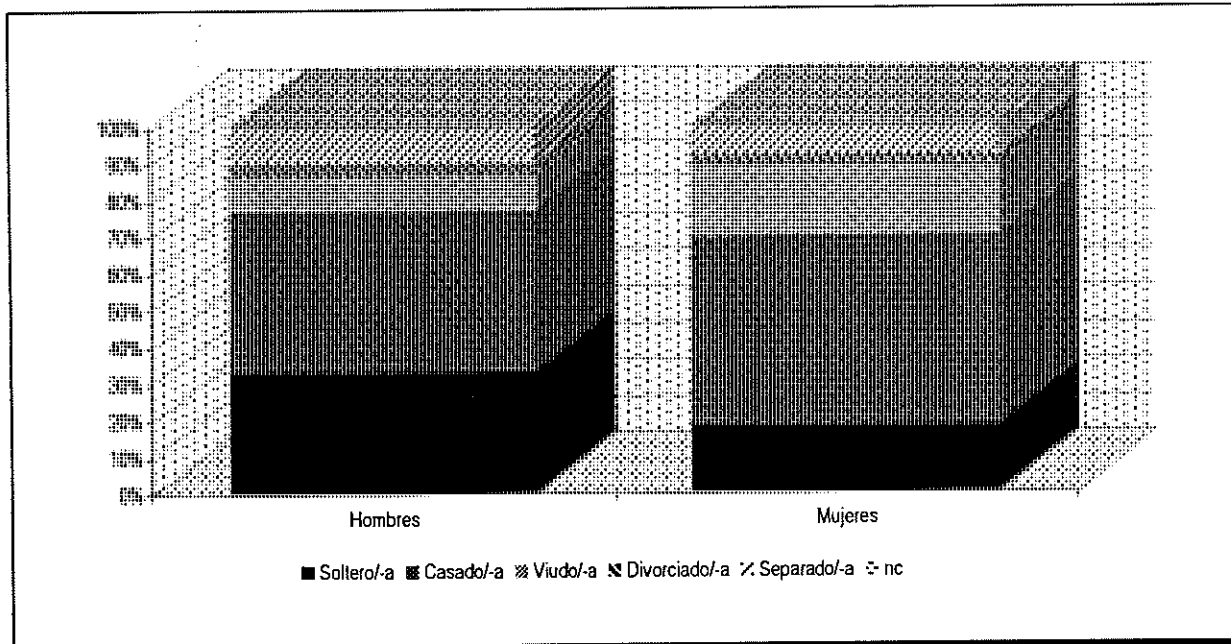

Nº de miembros de la unidad de convivencia

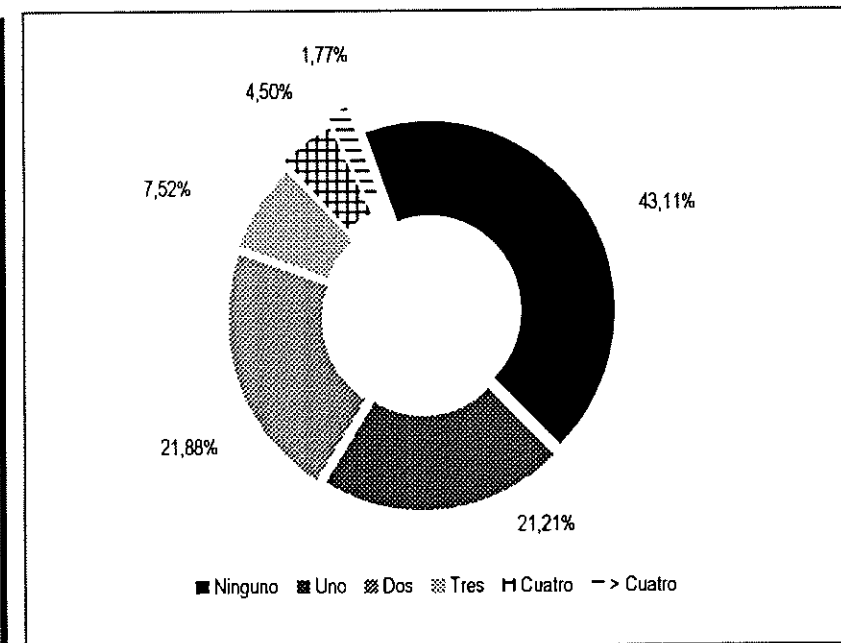

PERFIL DEL PENSIONISTA DE PNC DE INVALIDEZ A DICIEMBRE DE 2001 COMUNIDAD DE ILLES BALEARS

Distribución por sexo

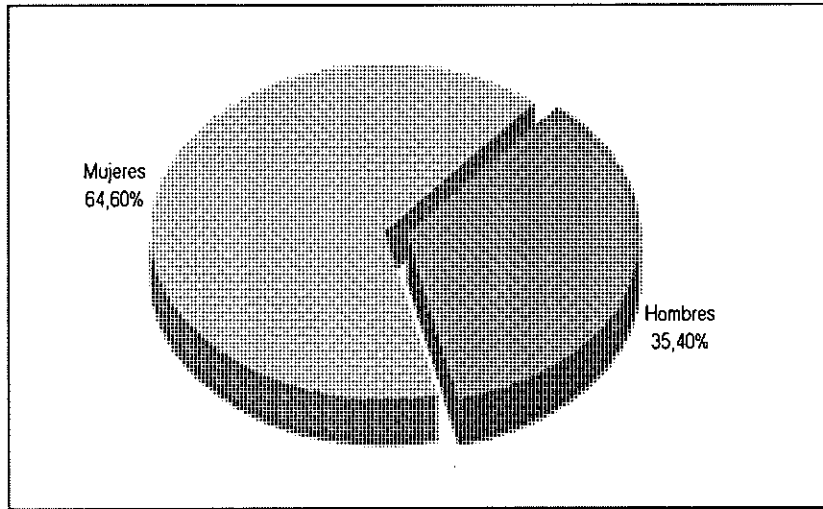

Tramos de edad y sexo del pensionista

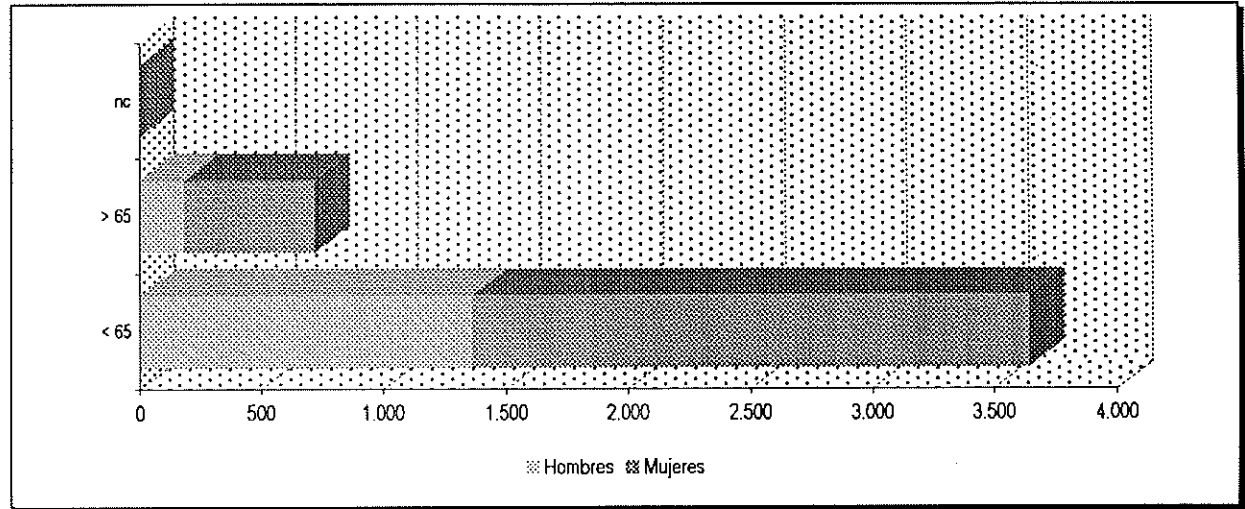

Estado civil del pensionista

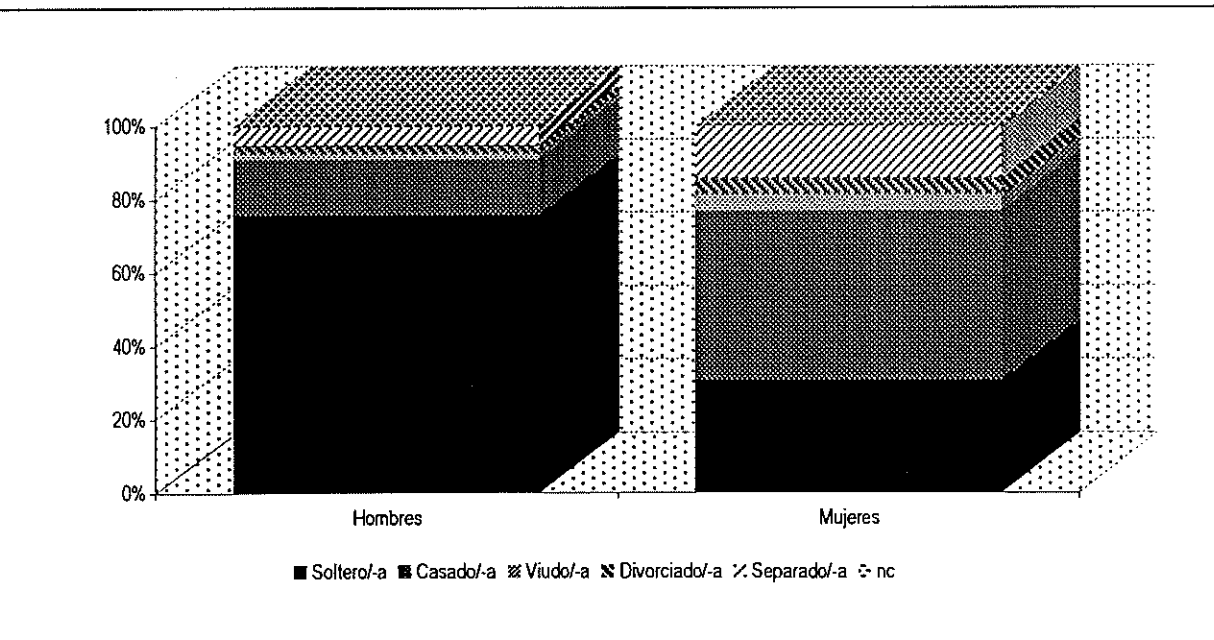

Nº de miembros de la unidad de convivencia

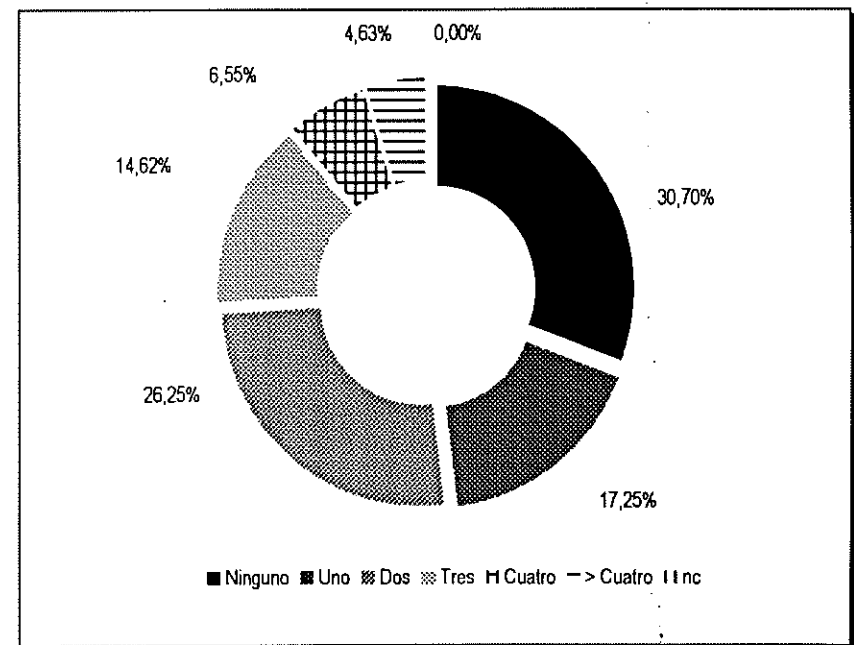

Distribución por sexo tipo de minusvalía

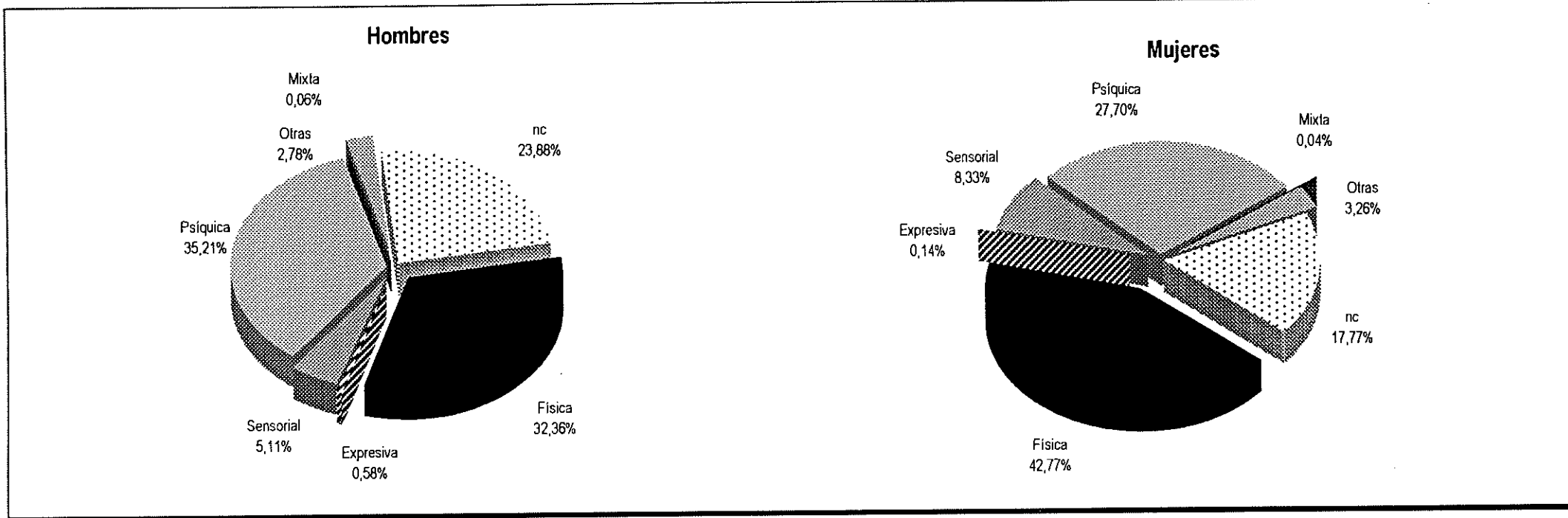

Distribución por sexo grado de minusvalía

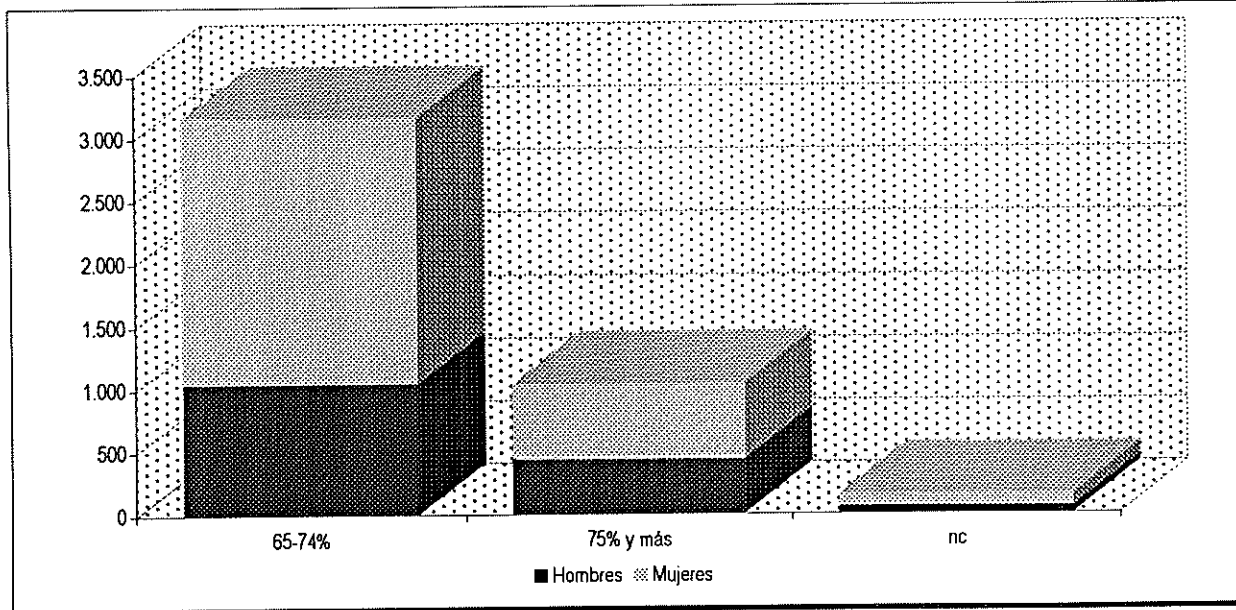

Distribución por sexo complemento tercera persona

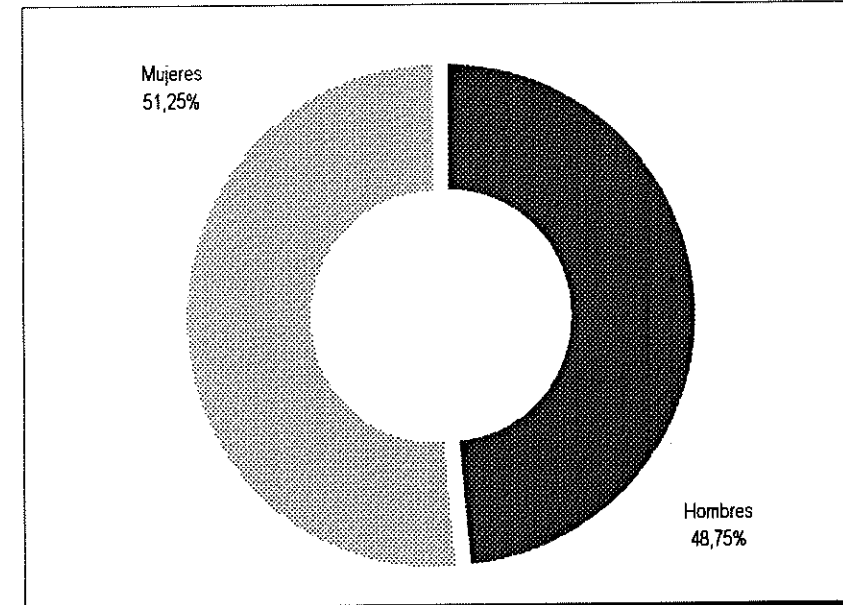

COMUNIDAD AUTÓNOMA DE CANARIAS

PERFIL DEL PENSIONISTA NO CONTRIBUTIVO A DICIEMBRE DE 2001 COMUNIDAD DE CANARIAS

JUBILACIÓN	S E X O						T R A M O S D E E D A D													
	H						65-69	70-74	75-79	80-84	> 84	nc	TOTAL							
	M	3.375					738	1.216	834	361	226	0	3.375							
	T	13.167					2.961	4.285	2.979	1.692	1.250	0	13.167							
	T	16.542					3.699	5.501	3.813	2.053	1.476	0	16.542							
	E S T A D O C I V I L													N Ú M E R O D E C O N V I V I E N T E S						
		Soltero/-a	Casado/-a	Viudo/-a	Divorciado/-a	Separado/-a	nc	TOTAL	Ninguno	Uno	Dos	Tres	Cuatro	> Cuatro	nc	TOTAL				
	H	1.041	1.636	332	87	279	0	3.375	-	-	-	-	-	-	-	-				
	M	2.377	7.467	2.408	173	737	5	13.167	-	-	-	-	-	-	-	-				
	T	3.418	9.103	2.740	260	1.016	5	16.542	5.369	3.943	4.585	1.772	618	255	0	16.542				

I N V A L I D E Z	S E X O						T R A M O S D E E D A D										
	H						< 65	> 65	nc	TOTAL							
	M	7.376					6.459	917	0	7.376							
	T	16.867					12.528	4.339	0	16.867							
	T	24.243					18.987	5.256	0	24.243							
	E S T A D O C I V I L										N Ú M E R O D E C O N V I V I E N T E S						
		Soltero/-a	Casado/-a	Viudo/-a	Divorciado/-a	Separado/-a	nc	TOTAL	Ninguno	Uno	Dos	Tres	Cuatro	> Cuatro	nc	TOTAL	
	H	5.346	1.272	100	162	495	1	7.376	-	-	-	-	-	-	-	-	
	M	3.993	9.790	621	628	1.829	6	16.867	-	-	-	-	-	-	-	-	
	T	9.339	11.062	721	790	2.324	7	24.243	5.143	5.427	6.540	4.110	1.940	1.083	0	24.243	
T I P O D E M I N U S V A L Í A										G R A D O D E M I N U S V A L Í A				C O M P L E M E N T O T E R C E R A P E R S O N A			
	Física	Psíquica	Sensorial	Expresiva	Mixta	Otras	nc	TOTAL	65-74%	75% y más	nc	TOTAL					
H	2.156	2.757	264	19	3	2.176	1	7.376	6.051	1.325	0	7.376	1.034				
M	8.059	3.860	915	12	6	4.015	0	16.867	15.025	1.838	4	16.867	1.245				
T	10.215	6.617	1.179	31	9	6.191	1	24.243	21.076	3.163	4	24.243	2.279				

PERFIL DEL PENSIONISTA NO CONTRIBUTIVO A DICIEMBRE DE 2001 COMUNIDAD DE CANARIAS

I N V A L I D E Z < 6 5	SEXO		TRAMOS DE EDAD													
	H	6.459	18-24	25-29	30-34	35-39	40-44	45-49	50-54	55-59	60-64	nc	TOTAL			
	M	12.528	472	665	864	977	809	742	618	634	678	0	6.459			
	T	18.987	386	574	789	1.012	1.158	1.264	1.733	2.561	3.051	0	12.528			
			858	1.239	1.653	1.989	1.967	2.006	2.351	3.195	3.729	0	18.987			
	ESTADO CIVIL							NÚMERO DE CONVIVIENTES								
	H	4.940	912	55	144	407	1	6.459	Ninguno	Uno	Dos	Tres	Cuatro	> Cuatro	nc	TOTAL
	M	3.428	6.860	272	525	1.438	5	12.528	-	-	-	-	-	-	-	-
	T	8.368	7.772	327	669	1.845	6	18.987	3.844	4.216	4.846	3.421	1.686	974	0	18.987
	TIPO DE MINUSVALÍA								GRADO DE MINUSVALÍA				COMPLEMENTO TERCERA PERSONA			
H	1.782	2.646	215	15	3	1.797	1	6.459	65-74%	75% y más	nc	TOTAL	934			
M	5.496	3.501	695	12	6	2.818	0	12.528	5.270	1.189	0	6.459	978			
T	7.278	6.147	910	27	9	4.615	1	18.987	11.076	1.449	3	12.528	1.912			
								16.346	2.638	3	18.987					

I N V A L I D E Z > 6 5	SEXO		TRAMOS DE EDAD													
	H	917	65-69	70-74	75-79	80-84	> 84	nc	TOTAL							
	M	4.339	714	202	1	0	0	0	917							
	T	5.256	3.393	938	8	0	0	0	4.339							
			4.107	1.140	9	0	0	0	5.256							
	ESTADO CIVIL						NÚMERO DE CONVIVIENTES									
	H	406	360	45	18	88	0	917	Ninguno	Uno	Dos	Tres	Cuatro	> Cuatro	nc	TOTAL
	M	565	2.930	349	103	391	1	4.339	-	-	-	-	-	-	-	-
	T	971	3.290	394	121	479	1	5.256	1.299	1.211	1.694	689	254	109	0	5.256
	TIPO DE MINUSVALÍA								GRADO DE MINUSVALÍA				COMPLEMENTO TERCERA PERSONA			
H	374	111	49	4	0	379	0	917	65-74%	75% y más	nc	TOTAL	100			
M	2.563	359	220	0	0	1.197	0	4.339	781	136	0	917	267			
T	2.937	470	269	4	0	1.576	0	5.256	3.949	389	1	4.339	367			
								4.730	525	1	5.256					

PERFIL DEL PENSIONISTA DE PNC DE JUBILACIÓN A DICIEMBRE DE 2001 COMUNIDAD DE CANARIAS

Distribución por sexo

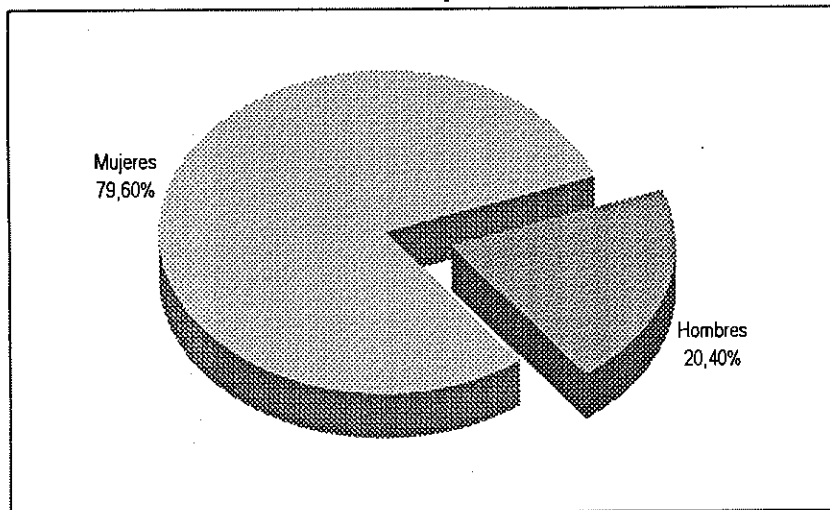

Tramos de edad y sexo del pensionista

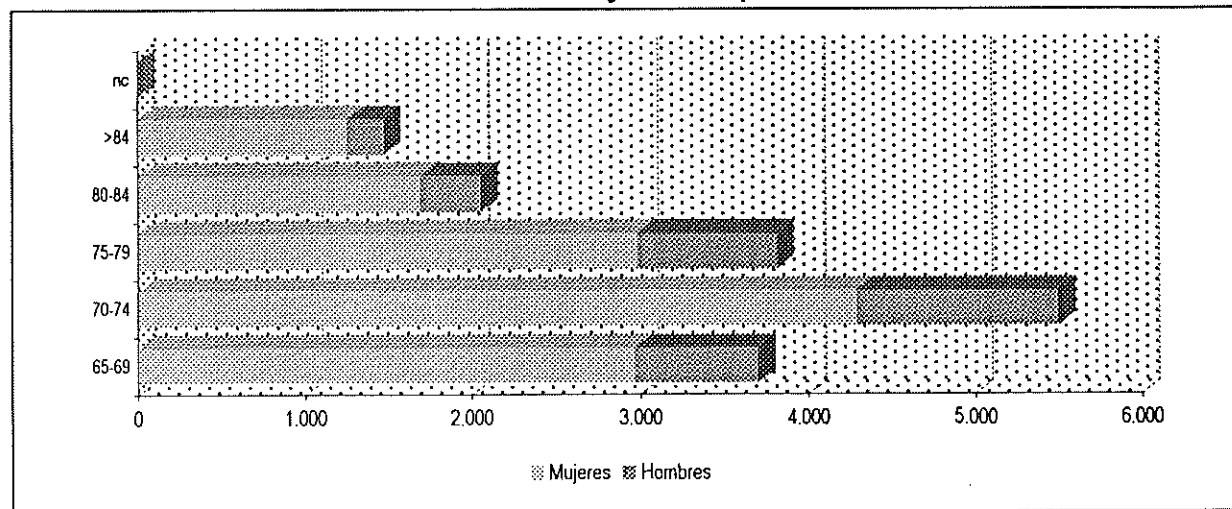

Estado civil del pensionista

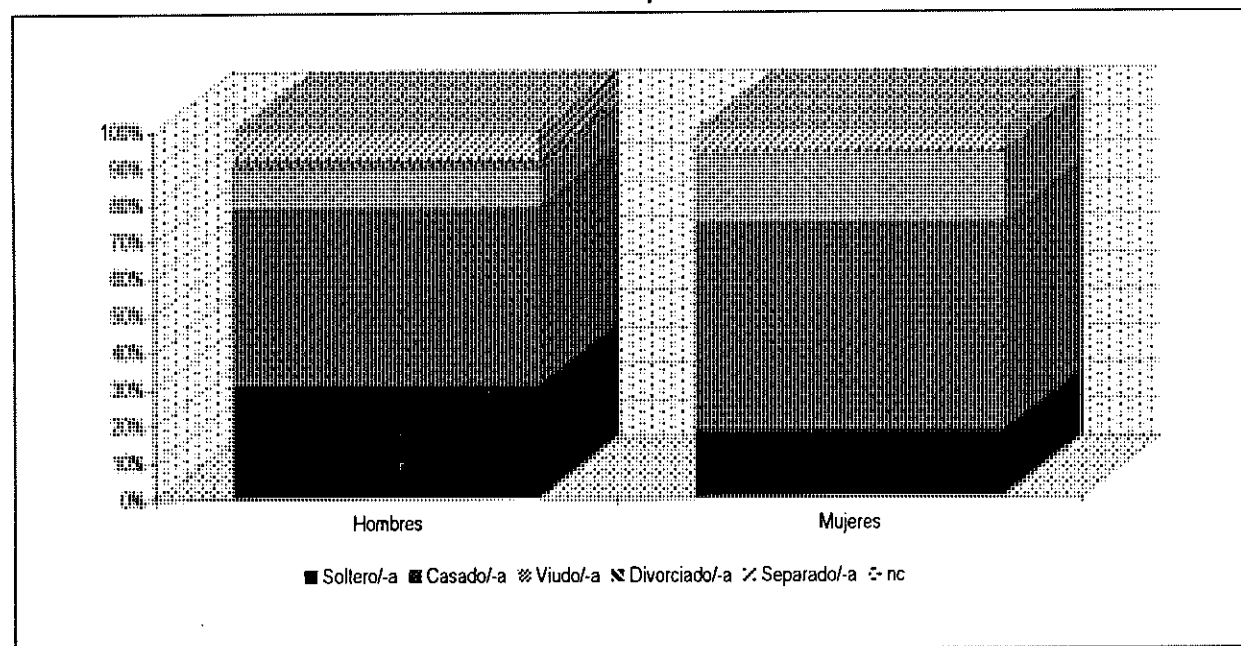

Nº de miembros de la unidad de convivencia

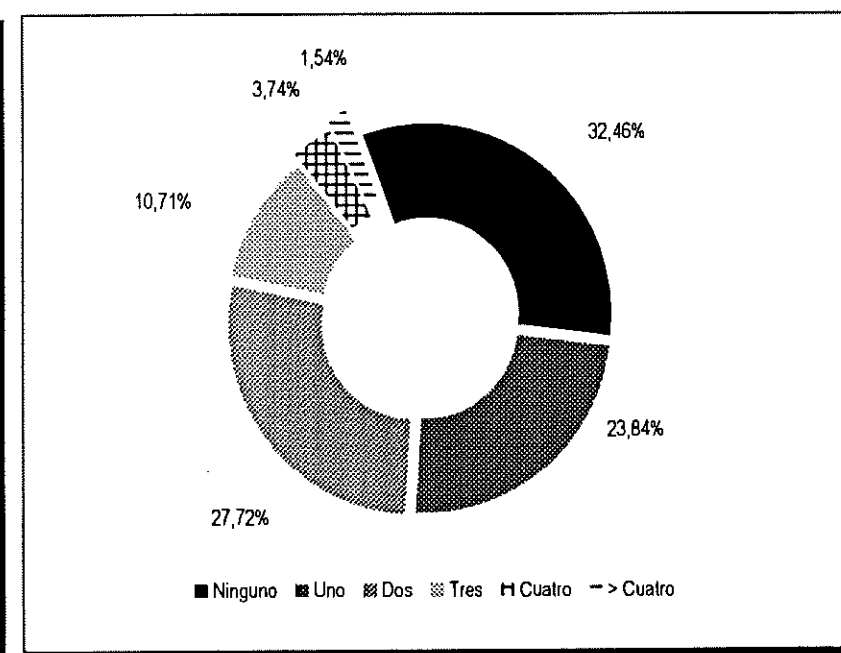

PERFIL DEL PENSIONISTA DE PNC DE INVALIDEZ A DICIEMBRE DE 2001 COMUNIDAD DE CANARIAS

Distribución por sexo

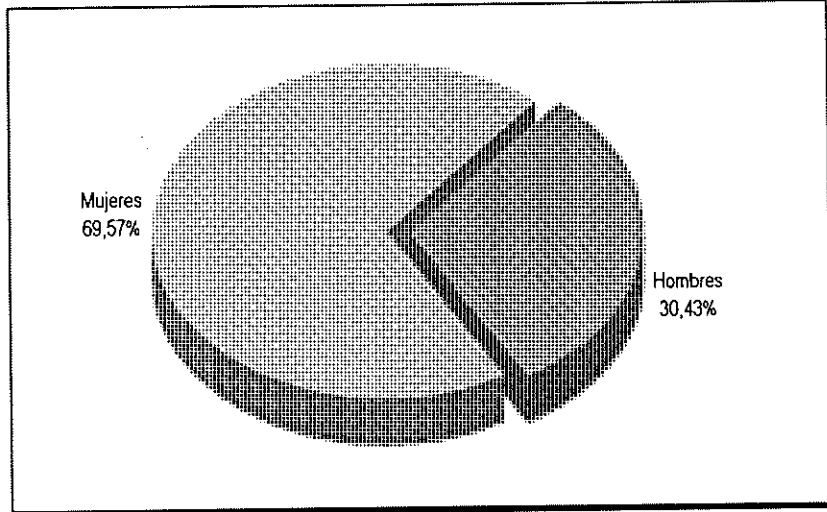

Tramos de edad y sexo del pensionista

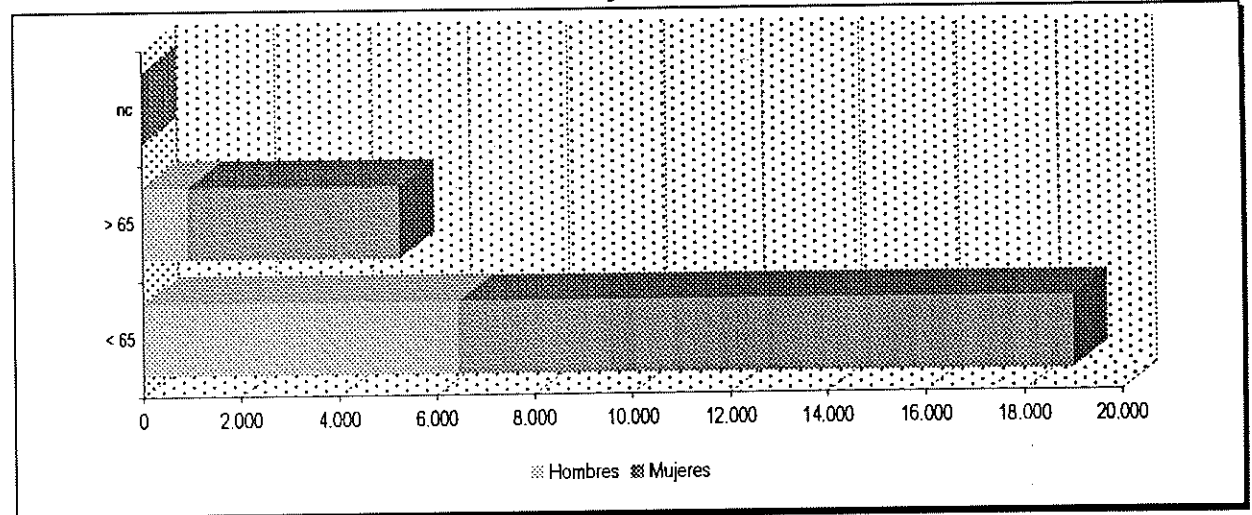

Estado civil del pensionista

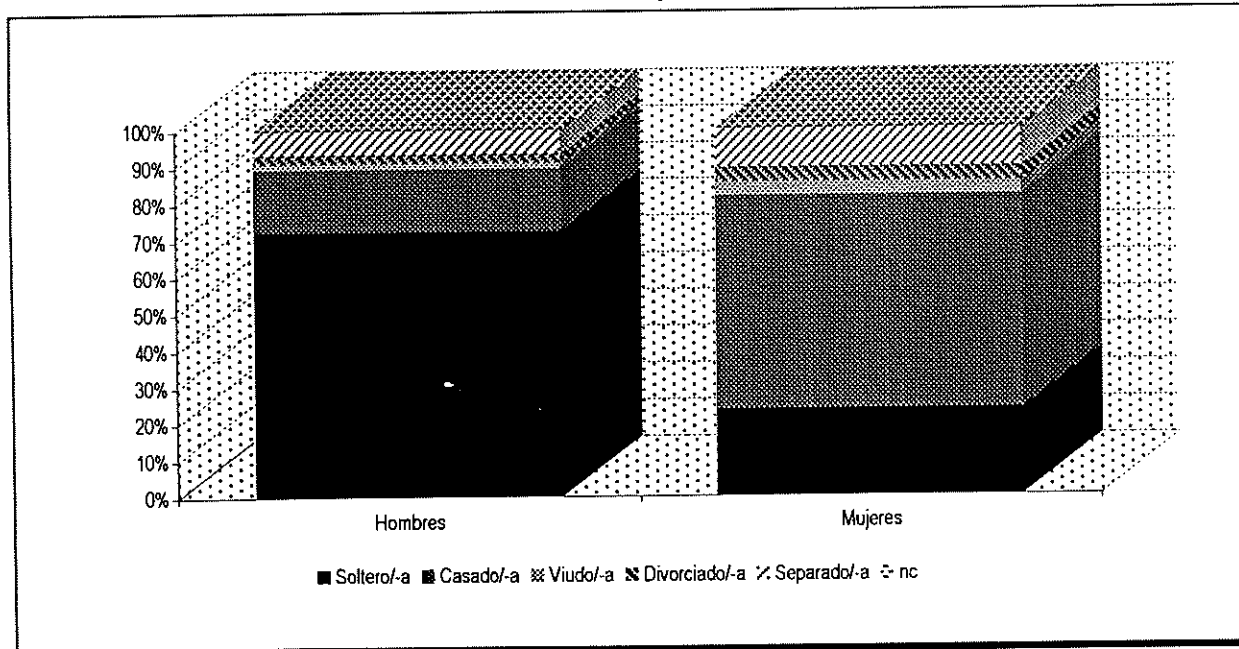

Nº de miembros de la unidad de convivencia

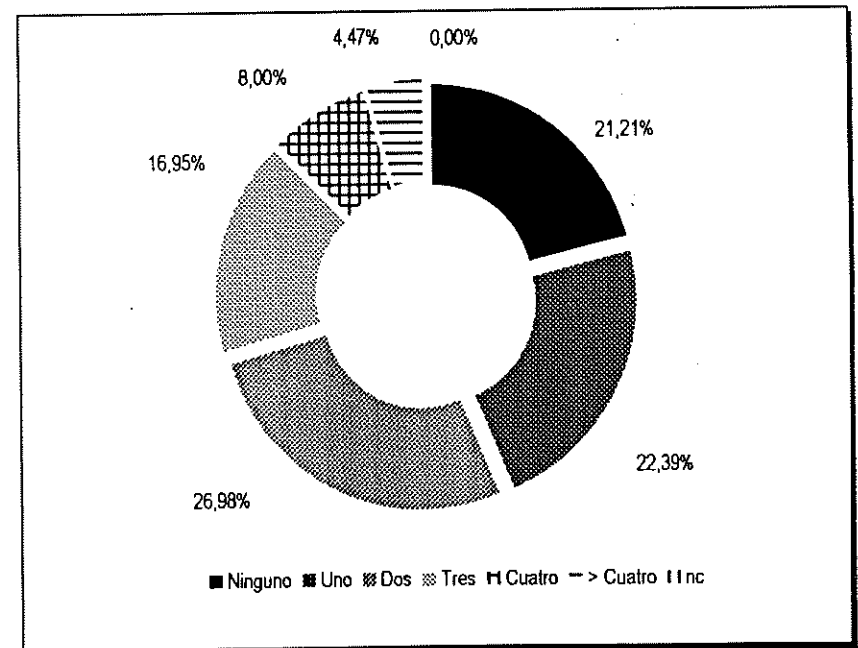

Distribución por sexo tipo de minusvalía

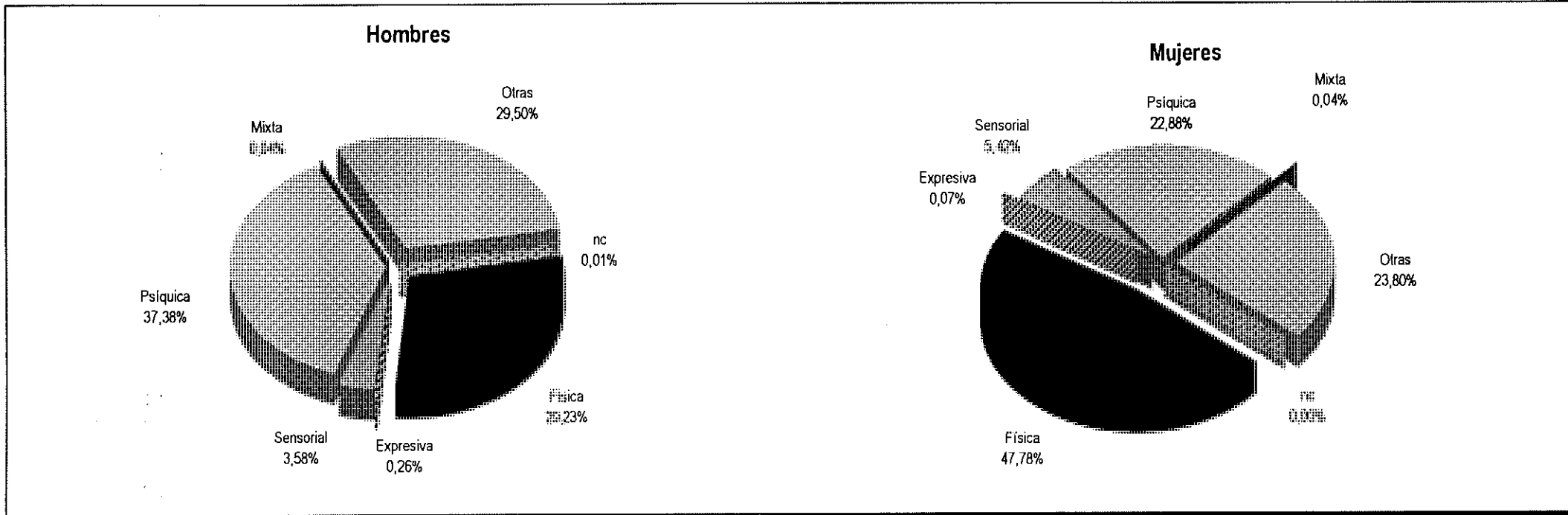

Distribución por sexo grado de minusvalía

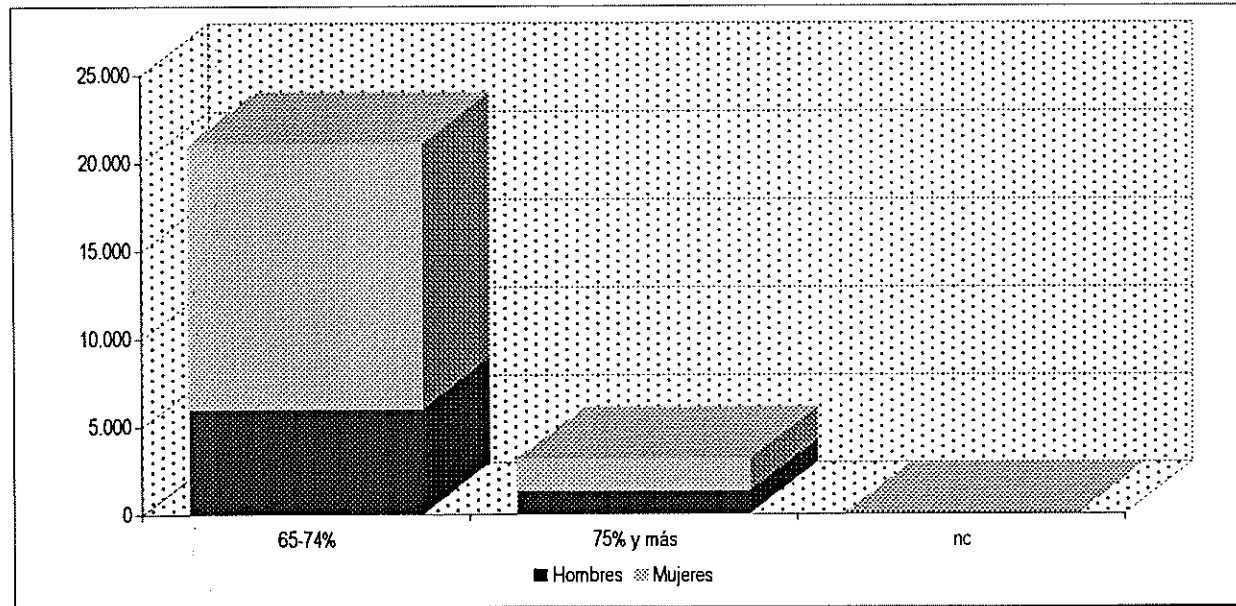

Distribución por sexo complemento tercera persona

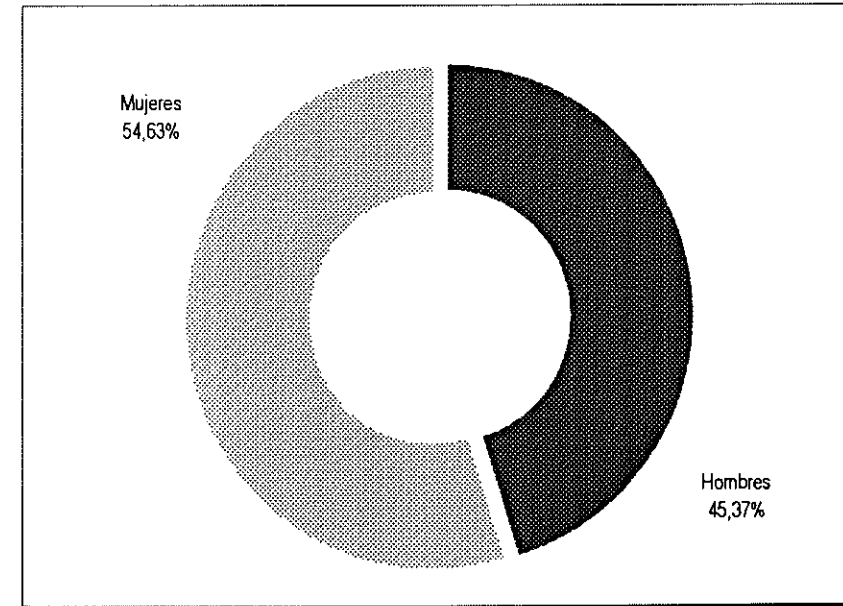

COMUNIDAD AUTÓNOMA DE CANTABRIA

PERFIL DEL PENSIONISTA NO CONTRIBUTIVO A DICIEMBRE DE 2001 COMUNIDAD DE CANTABRIA

JUBILACIÓN	SEXO						TRAMOS DE EDAD									
	H	352						65-69	70-74	75-79	80-84	> 84	nc	TOTAL		
	M	2.591						103	126	69	34	20	0	352		
	T	2.943						812	826	468	251	234	0	2.591		
	ESTADO CIVIL						NÚMERO DE CONVIVIENTES									
	H	Soltero/-a	Casado/-a	Viudo/-a	Divorciado/-a	Separado/-a	nc	TOTAL	Ninguno	Uno	Dos	Tres	Cuatro	> Cuatro	nc	TOTAL
	M	180	132	18	17	5	0	352	-	-	-	-	-	-	-	-
	T	436	1.805	202	102	46	0	2.591	-	-	-	-	-	-	-	-
	T	616	1.937	220	119	51	0	2.943	778	379	893	472	298	123	0	2.943

INVALIDEZ	SEXO						TRAMOS DE EDAD									
	H	1.419						< 65	> 65	nc	TOTAL					
	M	2.164						1.322	97	0	1.419					
	T	3.583						1.790	373	1	2.164					
	ESTADO CIVIL						NÚMERO DE CONVIVIENTES									
	H	Soltero/-a	Casado/-a	Viudo/-a	Divorciado/-a	Separado/-a	nc	TOTAL	Ninguno	Uno	Dos	Tres	Cuatro	> Cuatro	nc	TOTAL
	M	1.124	208	14	40	33	0	1.419	-	-	-	-	-	-	-	-
	T	817	1.036	64	160	87	0	2.164	-	-	-	-	-	-	-	-
	T	1.941	1.244	78	200	120	0	3.583	876	504	901	683	351	268	0	3.583
	TIPO DE MINUSVALÍA						GRADO DE MINUSVALÍA				COMPLEMENTO TERCERA PERSONA					
H	Física	Psíquica	Sensorial	Expresiva	Mixta	Otras	nc	TOTAL	65-74%	75% y más	nc	TOTAL	252			
M	454	662	67	5	2	9	220	1.419	1.034	332	53	1.419	301			
T	785	780	214	3	0	38	344	2.164	1.628	460	76	2.164	553			
T	1.239	1.442	281	8	2	47	564	3.583	2.662	792	129	3.583				

PERFIL DEL PENSIONISTA NO CONTRIBUTIVO A DICIEMBRE DE 2001 COMUNIDAD DE CANTABRIA

I N V A L I D E Z < 6 5	S E X O		T R A M O S D E E D A D														
	H	1.322	18-24	25-29	30-34	35-39	40-44	45-49	50-54	55-59	60-64	nc	TOTAL				
	M	1.791	124	145	192	222	188	161	109	90	91	0	1.322				
	T	3.113	94	109	161	242	238	250	220	251	225	1	1.791				
	E S T A D O C I V I L		N Ú M E R O D E C O N V I V I E N T E S														
	H	1.064	Soltero/a	Casado/a	Viudo/a	Divorciado/a	Separado/a	nc	TOTAL	Ninguno	Uno	Dos	Tres	Cuatro	> Cuatro	nc	TOTAL
	M	744	181	796	37	141	73	0	1.322	-	-	-	-	-	-	-	-
	T	1.808	977	48	179	101	0	3.113	711	449	785	608	319	241	0	3.113	
	T I P O D E M I N U S V A L Í A		G R A D O D E M I N U S V A L Í A				C O M P L E M E N T O T E R C E R A P E R S O N A										
	H	412	Física	Psíquica	Sensorial	Expresiva	Mixta	Otras	nc	TOTAL	65-74%	75% y más	nc	TOTAL	238		
M	619	642	714	174	3	0	36	245	1.322	971	312	39	1.322	264			
T	1.031	1.356	240	8	2	45	431	3.113	2.320	709	84	3.113	502				

I N V A L I D E Z > 6 5	S E X O		T R A M O S D E E D A D														
	H	97	65-69	70-74	75-79	80-84	> 84	nc	TOTAL								
	M	373	68	28	0	0	1	0	97								
	T	470	242	116	11	1	3	0	373								
	E S T A D O C I V I L		N Ú M E R O D E C O N V I V I E N T E S														
	H	60	Soltero/a	Casado/a	Viudo/a	Divorciado/a	Separado/a	nc	TOTAL	Ninguno	Uno	Dos	Tres	Cuatro	> Cuatro	nc	TOTAL
	M	73	27	240	27	19	14	0	97	-	-	-	-	-	-	-	-
	T	133	267	30	21	19	0	470	165	55	116	75	32	27	0	470	
	T I P O D E M I N U S V A L Í A		G R A D O D E M I N U S V A L Í A				C O M P L E M E N T O T E R C E R A P E R S O N A										
	H	42	Física	Psíquica	Sensorial	Expresiva	Mixta	Otras	nc	TOTAL	65-74%	75% y más	nc	TOTAL	14		
M	166	20	66	40	0	0	2	99	373	63	20	14	97	37			
T	208	86	41	0	0	2	133	470	342	83	45	470	51				

PERFIL DEL PENSIONISTA DE PNC DE JUBILACIÓN A DICIEMBRE DE 2001 COMUNIDAD DE CANTABRIA

Distribución por sexo

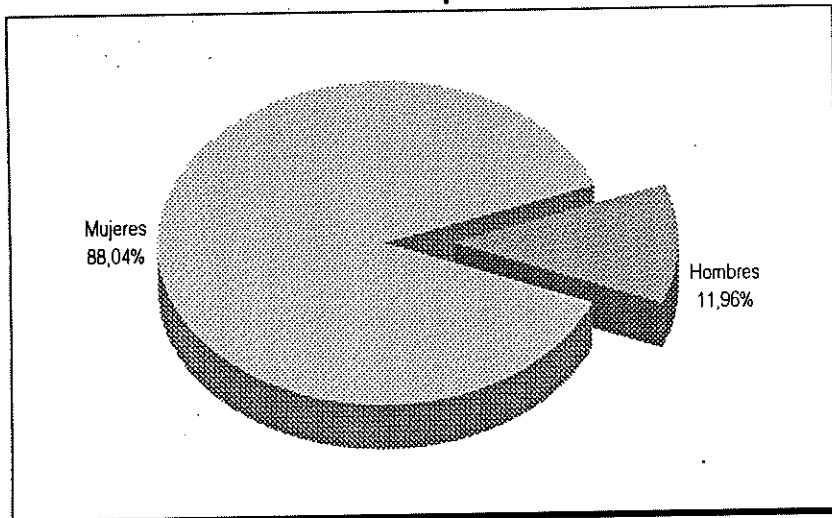

Tramos de edad y sexo del pensionista

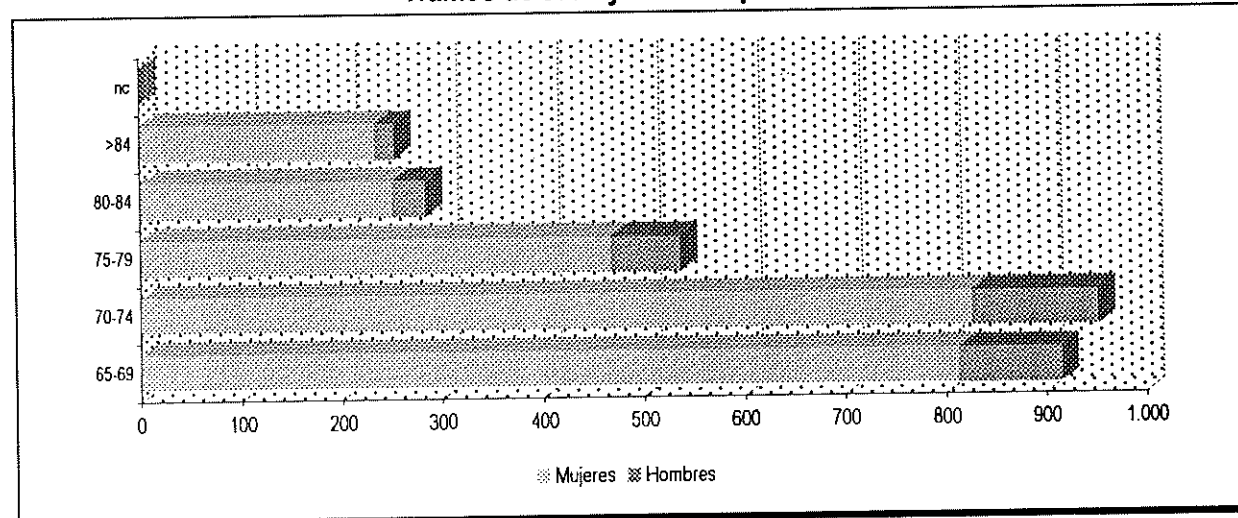

Estado civil del pensionista

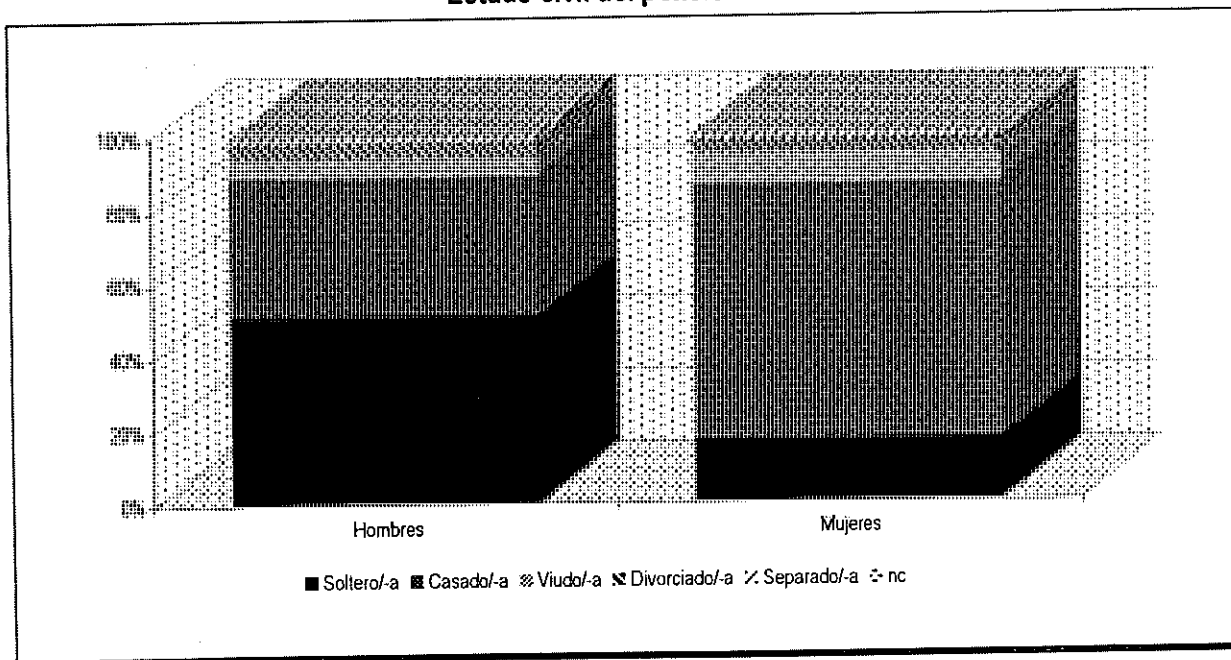

Nº de miembros de la unidad de convivencia

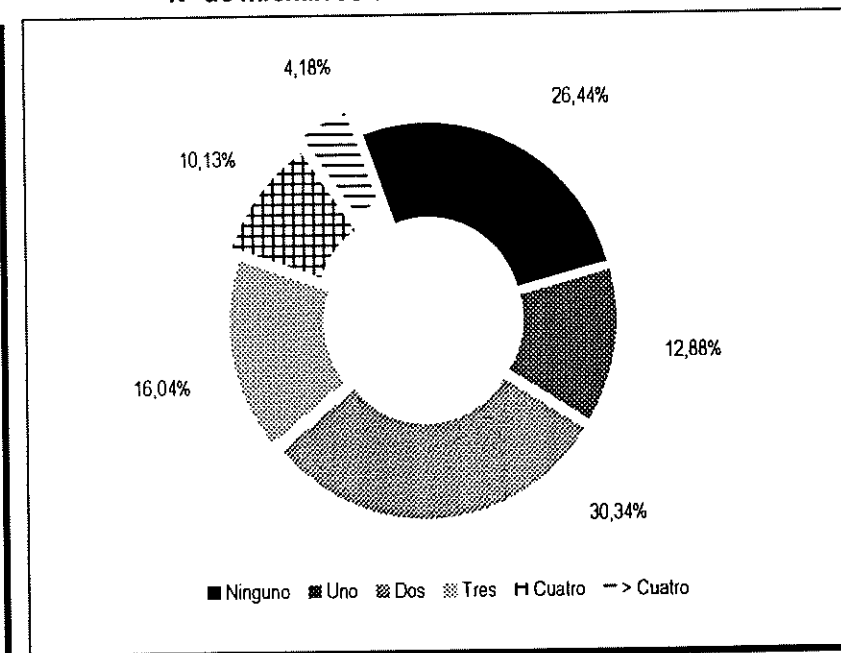

PERFIL DEL PENSIONISTA DE PNC DE INVALIDEZ A DICIEMBRE DE 2001 COMUNIDAD DE CANTABRIA

Distribución por sexo

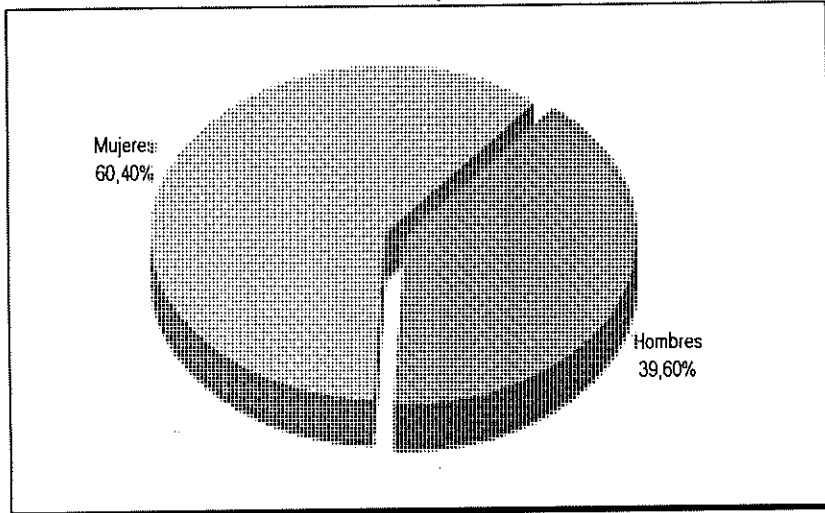

Tramos de edad y sexo del pensionista

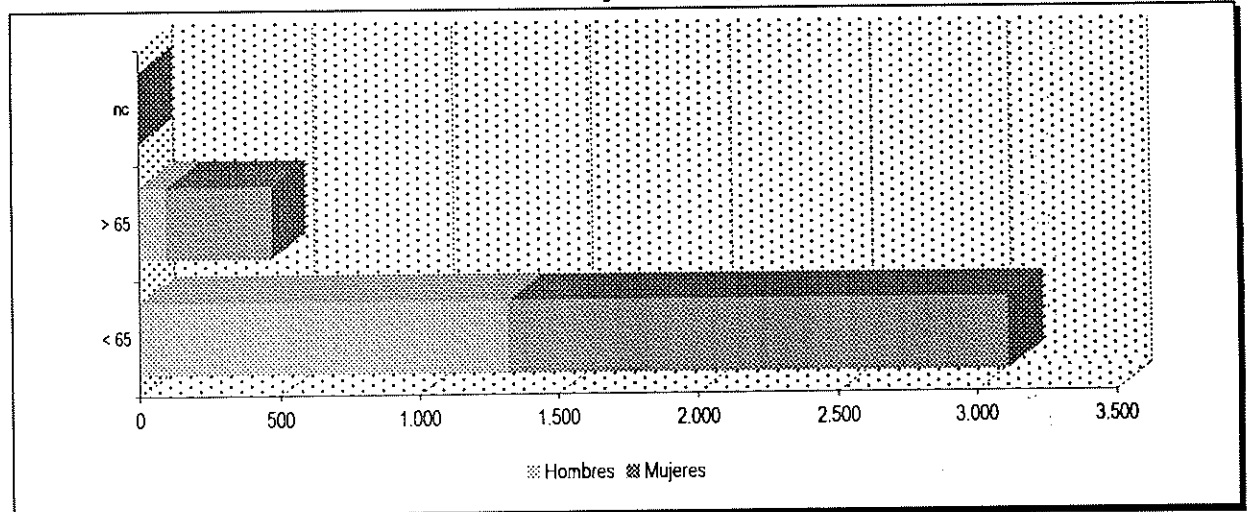

Estado civil del pensionista

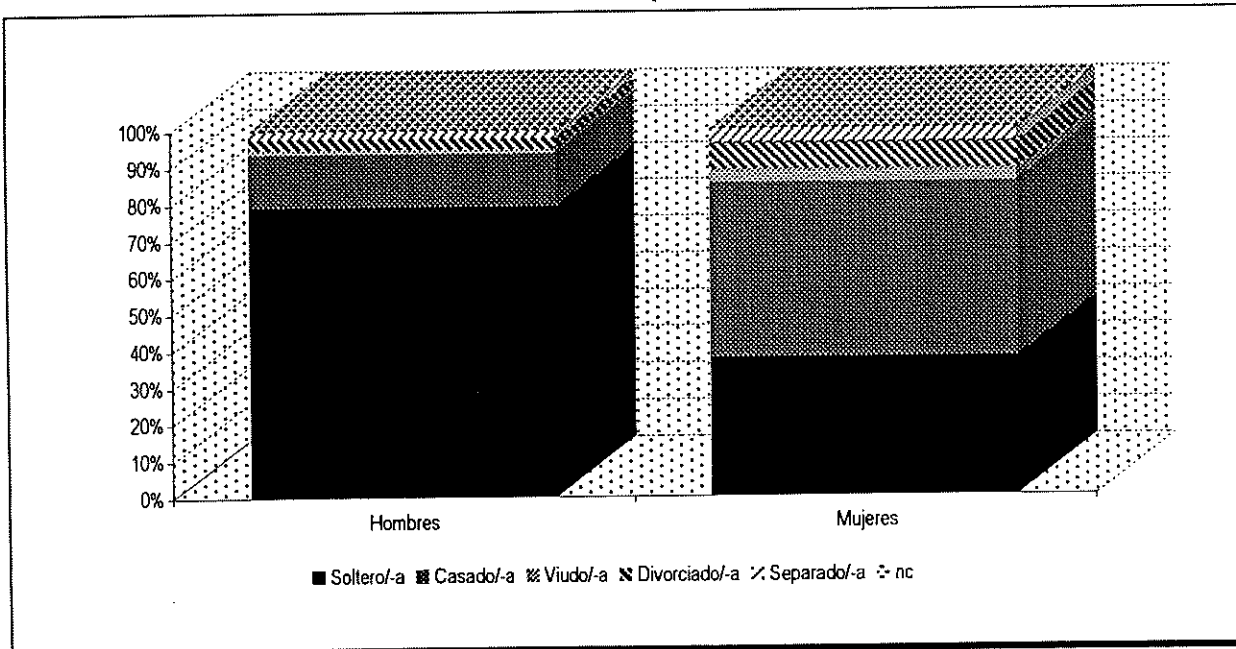

Nº de miembros de la unidad de convivencia

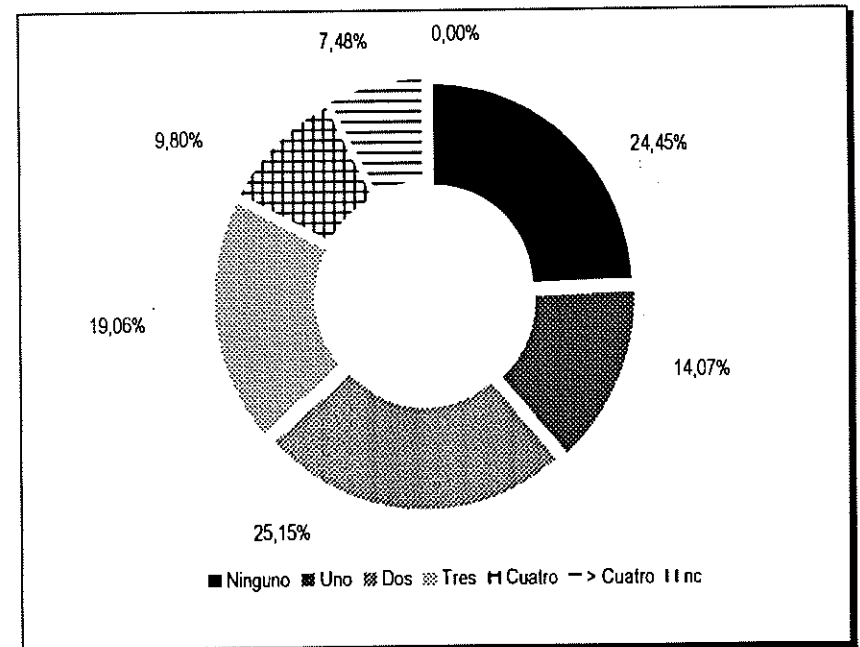

Distribución por sexo tipo de minusvalía

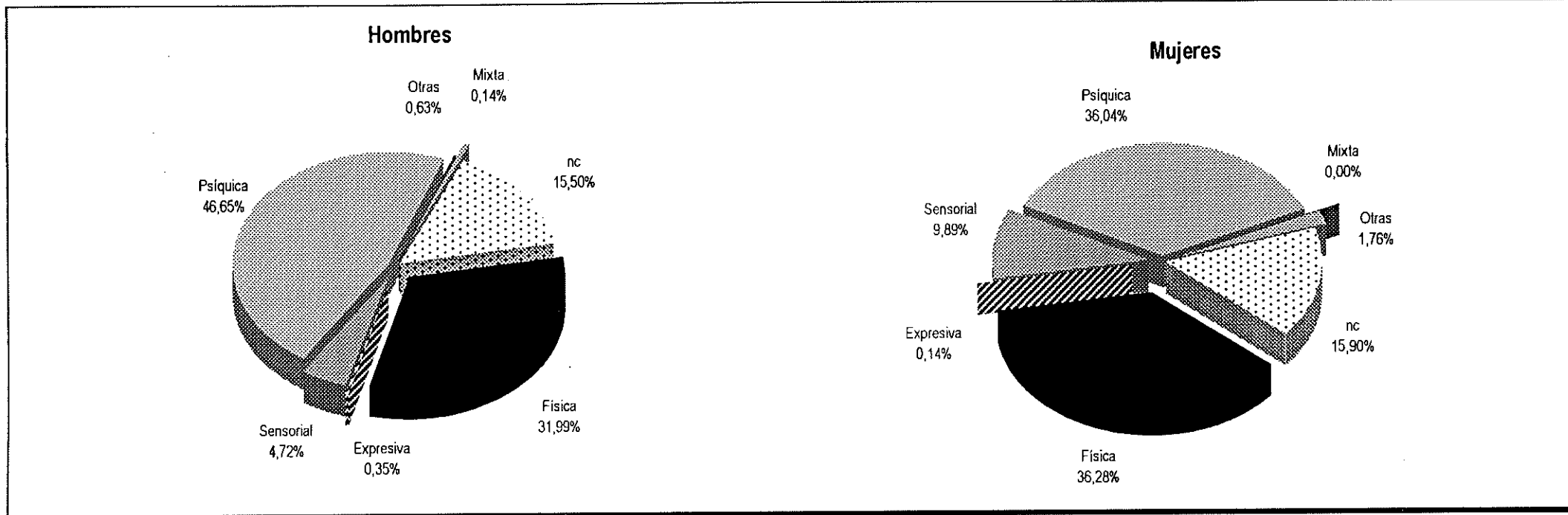

Distribución por sexo grado de minusvalía

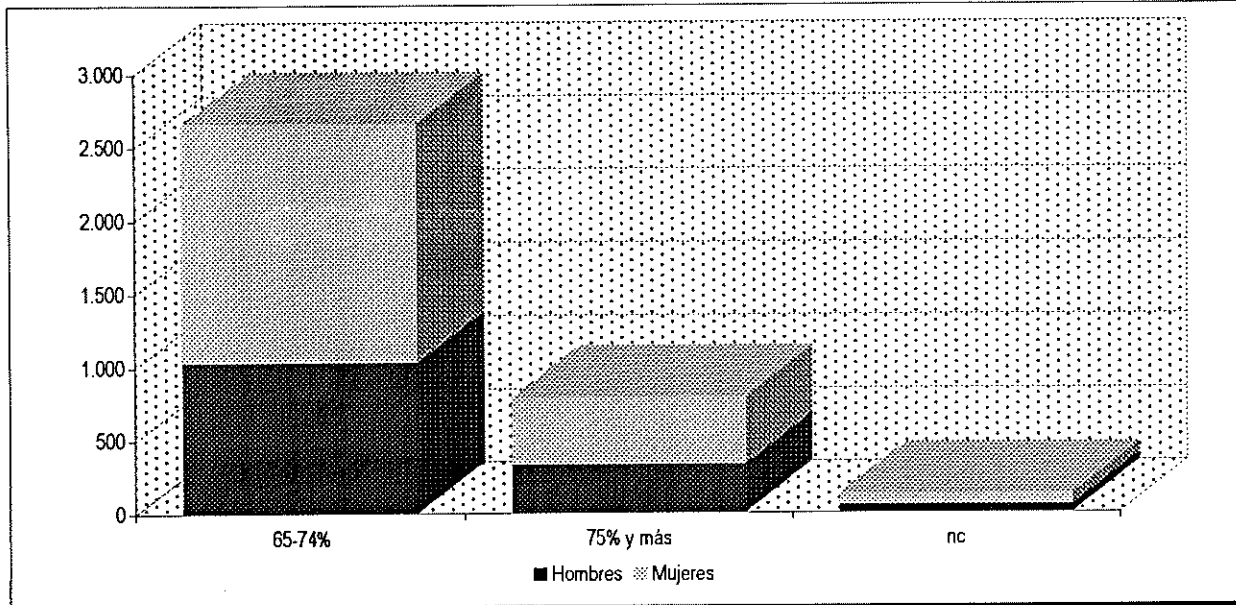

Distribución por sexo complemento tercera persona

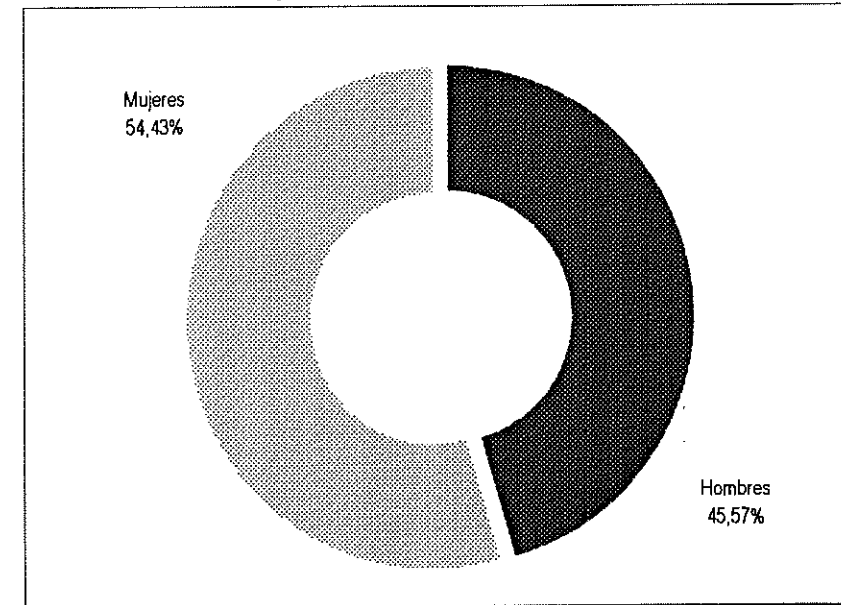

COMUNIDAD AUTÓNOMA DE CASTILLA Y LEÓN

PERFIL DEL PENSIONISTA NO CONTRIBUTIVO A DICIEMBRE DE 2001 COMUNIDAD DE CASTILLA Y LEÓN

JUBILACIÓN	SEXO		TRAMOS DE EDAD													
	H	1.851	65-69	70-74	75-79	80-84	> 84	nc	TOTAL							
	M	12.955	389	537	473	243	209	0	1.851							
	T	14.806	2.976	3.643	2.816	1.635	1.883	2	12.955							
			3.365	4.180	3.289	1.878	2.092	2	14.806							
	ESTADO CIVIL							NÚMERO DE CONVIVIENTES								
	H	925	653	176	19	74	4	1.851	Ninguno	Uno	Dos	Tres	Cuatro	> Cuatro	nc	TOTAL
	M	3.009	7.801	1.684	116	332	13	12.955	-	-	-	-	-	-	-	-
	T	3.934	8.454	1.860	135	406	17	14.806	5.444	2.100	5.126	1.365	581	190	0	14.806

INVALIDEZ	SEXO		TRAMOS DE EDAD													
	H	5.840	< 65	> 65	nc	TOTAL										
	M	8.153	5.191	642	7	5.840										
	T	13.993	6.531	1.613	9	8.153										
			11.722	2.255	16	13.993										
	ESTADO CIVIL						NÚMERO DE CONVIVIENTES									
	H	4.827	742	57	60	144	10	5.840	Ninguno	Uno	Dos	Tres	Cuatro	> Cuatro	nc	TOTAL
	M	3.747	3.566	191	175	463	11	8.153	-	-	-	-	-	-	-	-
	T	8.574	4.308	248	235	607	21	13.993	4.114	2.248	3.627	2.152	1.061	791	0	13.993
	TIPO DE MINUSVALÍA								GRADO DE MINUSVALÍA				COMPLEMENTO			
H	5.831	9	0	0	0	0	0	5.840	85-74%	75% y más	nc	TOTAL	TERCERA PERSONA			
M	8.151	1	0	0	0	1	0	8.153	4.320	1.446	74	5.840	990			
T	13.982	10	0	0	0	1	0	13.993	6.107	1.882	164	8.153	1.134			
									10.427	3.328	238	13.993	2.124			

PERFIL DEL PENSIONISTA NO CONTRIBUTIVO A DICIEMBRE DE 2001 COMUNIDAD DE CASTILLA Y LEÓN

I N V A L I D E Z < 6 5	S E X O							T R A M O S D E E D A D															
	H							18-24	25-29	30-34	35-39	40-44	45-49	50-54	55-59	60-64	nc	TOTAL					
	M							327	479	748	806	763	615	530	454	469	7	5.198					
	T							271	410	586	820	860	814	850	880	1.040	9	6.540					
								598	889	1.334	1.626	1.623	1.429	1.380	1.334	1.509	16	11.738					
	E S T A D O C I V I L							N Ú M E R O D E C O N V I V I E N T E S															
								Ninguno	Uno	Dos	Tres	Cuatro	> Cuatro	nc	TOTAL								
	H	Soltero/a	Casado/a	Viuado/a	Divorciado/a	Separado/a	nc	TOTAL	-	-	-	-	-	-	-	-	-	-	-				
	M	4.337	633	39	54	126	9	5.198	-	-	-	-	-	-	-	-	-	-	-				
	T	3.168	2.731	103	147	380	11	6.540	-	-	-	-	-	-	-	-	-	-	-				
							7.505	3.364	142	201	506	20	11.738	2.986	1.862	3.157	1.992	982	759	0	11.738		
T I P O D E M I N U S V A L Í A							G R A D O D E M I N U S V A L Í A				C O M P L E M E N T O T E R C E R A P E R S O N A												
							Física	Psíquica	Sensorial	Expresiva	Mixta	Otras	nc	TOTAL	65-74%	75% y más	nc	TOTAL					
H	5.189	9	0	0	0	0	5.198	3.800	1.331	67	5.198												
M	6.538	1	0	0	0	1	6.540	4.852	1.571	117	6.540												
T	11.727	10	0	0	0	1	11.738	8.652	2.902	184	11.738												
											914												
											944												
											1.858												

I N V A L I D E Z > 6 5	S E X O							T R A M O S D E E D A D															
	H							65-69	70-74	75-79	80-84	> 84	nc	TOTAL									
	M							394	241	6	0	1	0	642									
	T							1.087	510	10	3	3	0	1.613									
								1.481	751	16	3	4	0	2.255									
	E S T A D O C I V I L							N Ú M E R O D E C O N V I V I E N T E S															
								Ninguno	Uno	Dos	Tres	Cuatro	> Cuatro	nc	TOTAL								
	H	Soltero/a	Casado/a	Viuado/a	Divorciado/a	Separado/a	nc	TOTAL	-	-	-	-	-	-	-	-	-	-					
	M	490	109	18	6	18	1	642	-	-	-	-	-	-	-	-	-	-					
	T	579	835	88	28	83	0	1.613	-	-	-	-	-	-	-	-	-	-					
							1.069	944	106	34	101	1	2.255	1.128	386	470	160	79	32	0	2.255		
T I P O D E M I N U S V A L Í A							G R A D O D E M I N U S V A L Í A				C O M P L E M E N T O T E R C E R A P E R S O N A												
							Física	Psíquica	Sensorial	Expresiva	Mixta	Otras	nc	TOTAL	65-74%	75% y más	nc	TOTAL					
H	642	0	0	0	0	0	642	520	115	7	642												
M	1.613	0	0	0	0	0	1.613	1.255	311	47	1.613												
T	2.255	0	0	0	0	0	2.255	1.775	426	54	2.255												
											76												
											190												
											266												

PERFIL DEL PENSIONISTA DE PNC DE JUBILACIÓN A DICIEMBRE DE 2001 COMUNIDAD DE CASTILLA Y LEÓN

Distribución por sexo

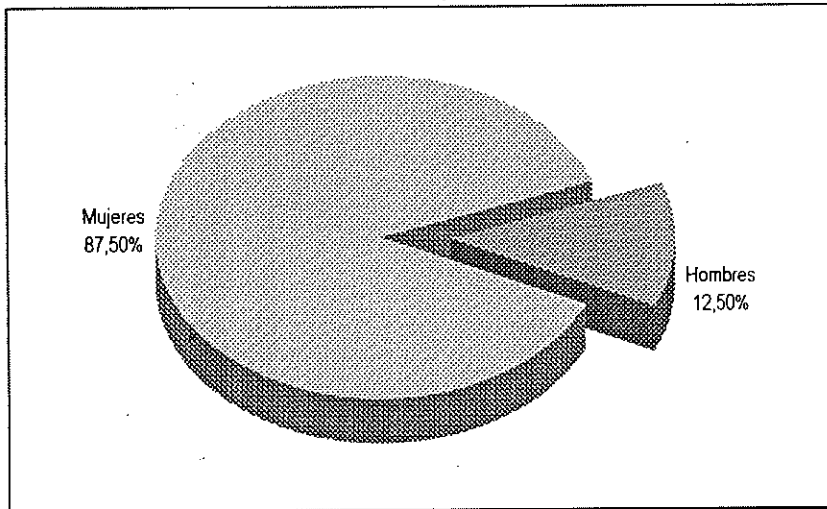

Tramos de edad y sexo del pensionista

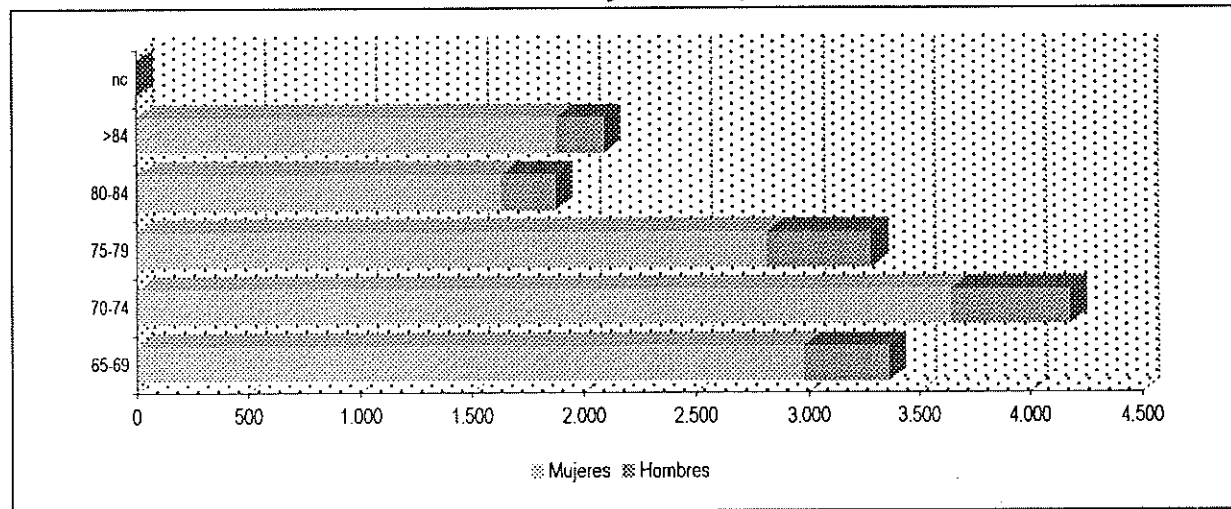

Estado civil del pensionista

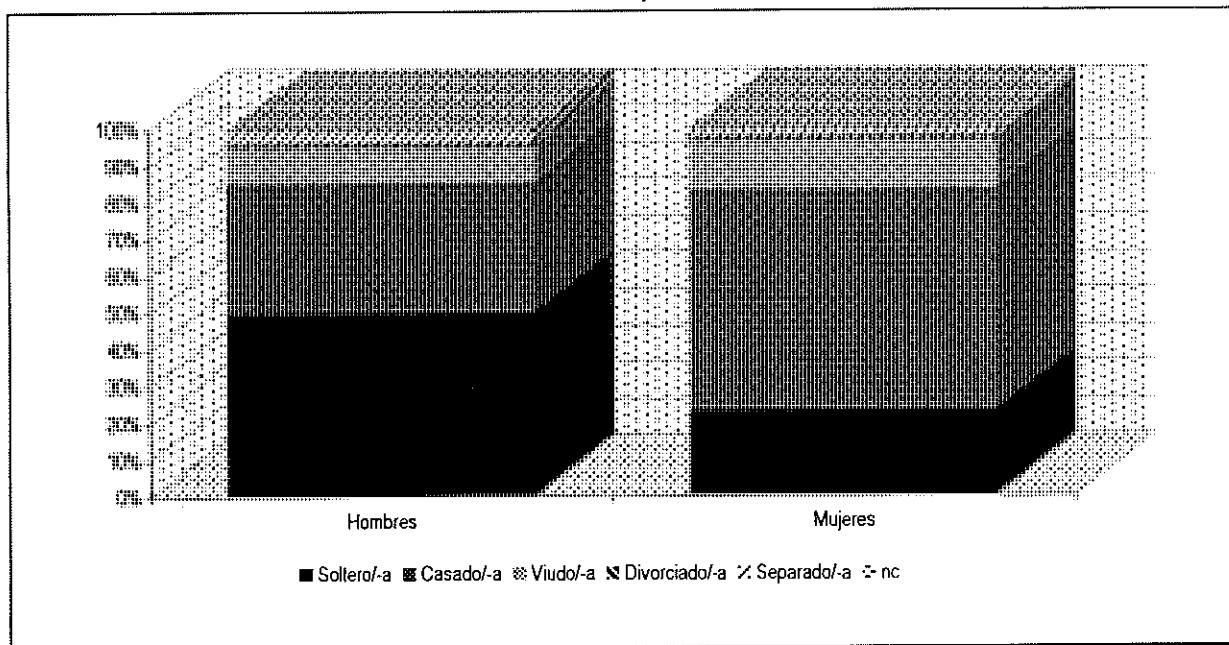

Nº de miembros de la unidad de convivencia

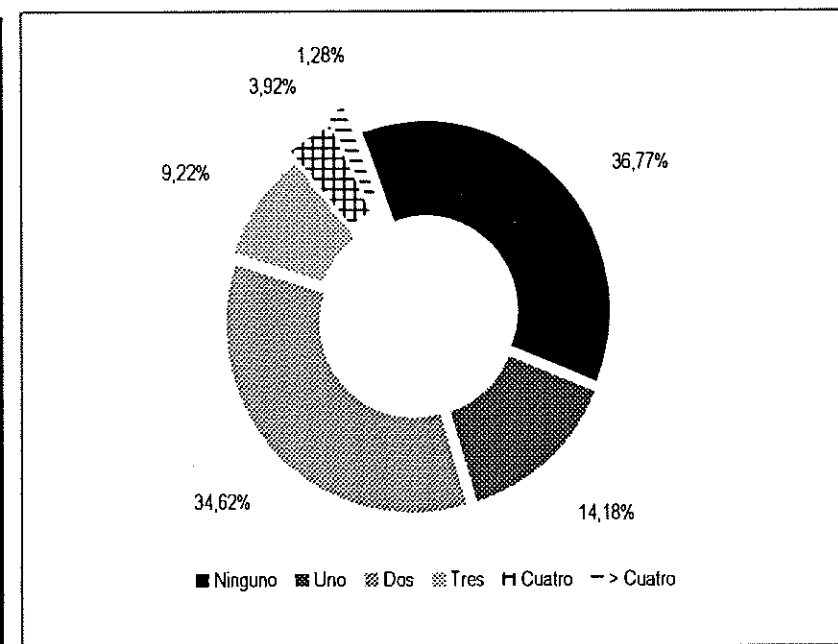

PERFIL DEL PENSIONISTA DE PNC DE INVALIDEZ A DICIEMBRE DE 2001 COMUNIDAD DE CASTILLA Y LEÓN

Distribución por sexo

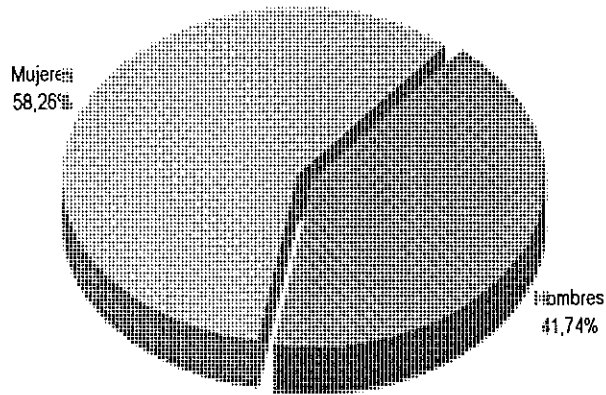

Tramos de edad y sexo del pensionista

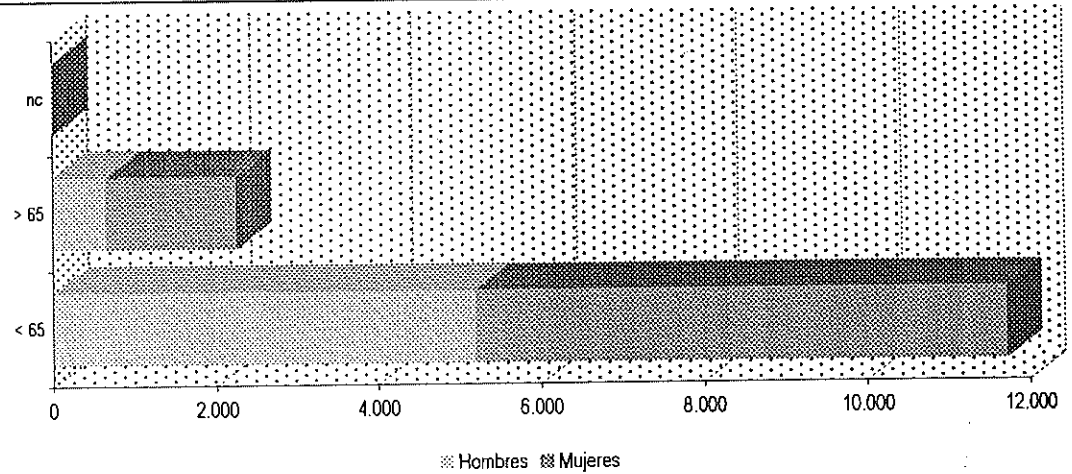

Estado civil del pensionista

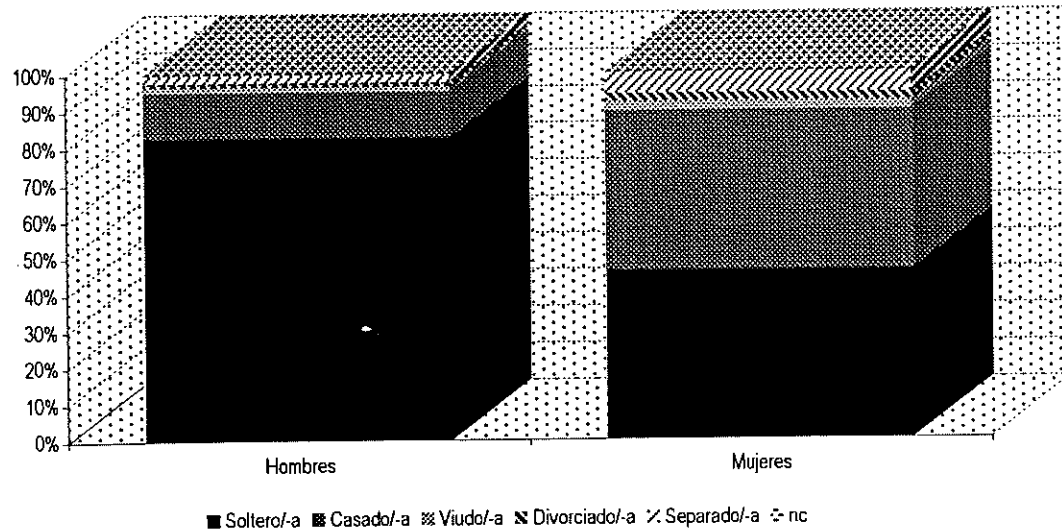

Nº de miembros de la unidad de convivencia

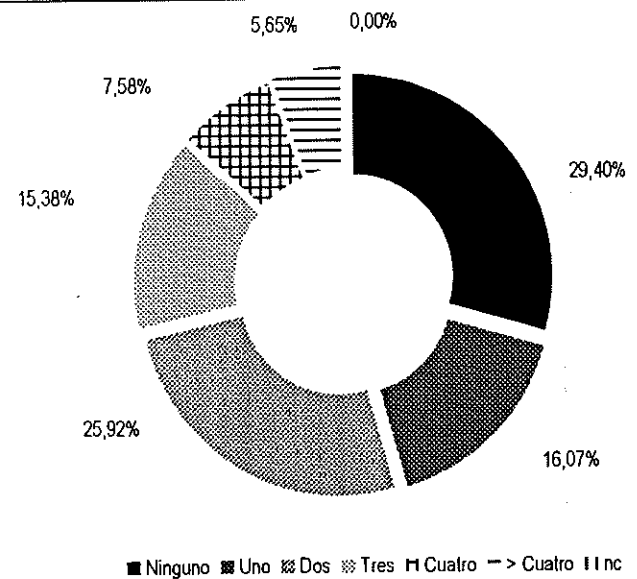

Distribución por sexo tipo de minusvalía

Hombres

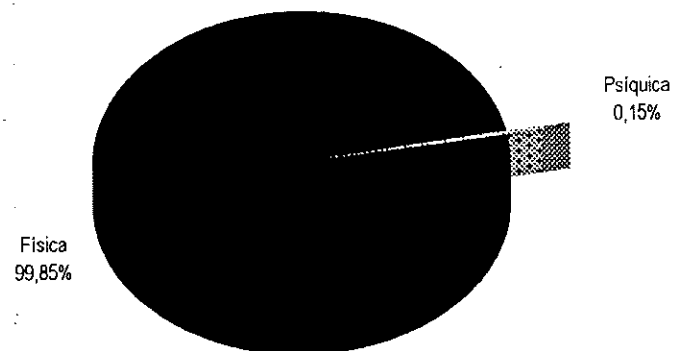

Mujeres

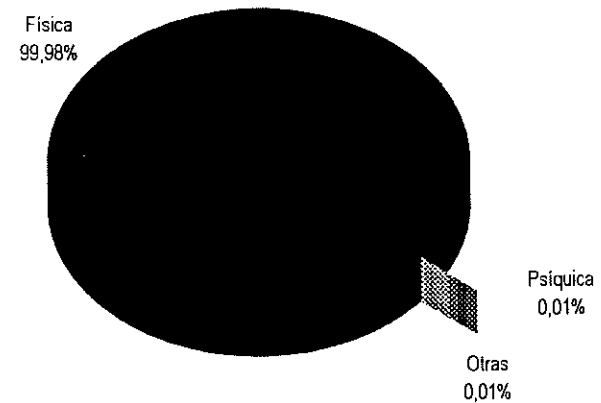

Distribución por sexo grado de minusvalía

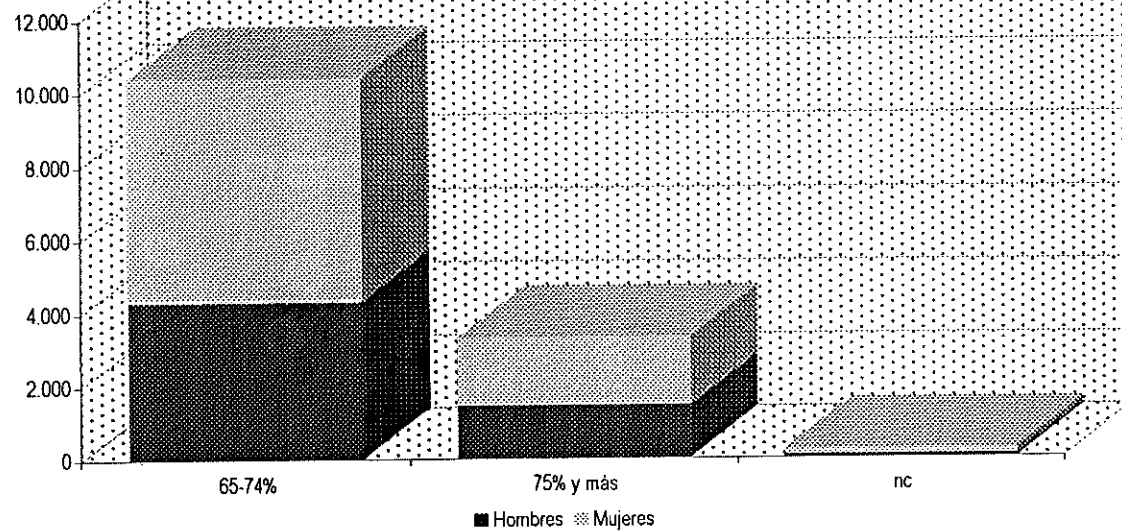

Distribución por sexo complemento tercera persona

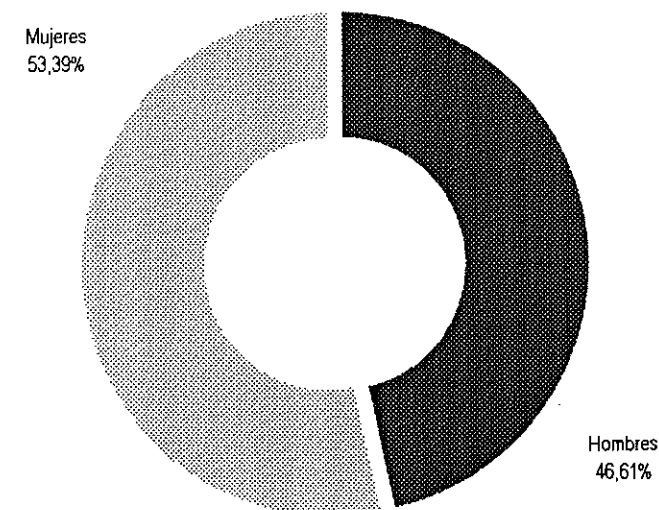

COMUNIDAD AUTÓNOMA DE CASTILLA-LA MANCHA

PERFIL DEL PENSIONISTA NO CONTRIBUTIVO A DICIEMBRE DE 2001 COMUNIDAD DE CASTILLA-LA MANCHA

JUBILACIÓN	SEXO		TRAMOS DE EDAD													
	H	1.385	65-69	70-74	75-79	80-84	> 84	nc	TOTAL							
	M	11.468	275	428	388	175	118	1	1.385							
	T	12.853	2.858	3.277	2.400	1.524	1.406	3	11.468							
				3.133	3.705	2.788	1.699	1.524	4	12.853						
	ESTADO CIVIL							NÚMERO DE CONVIVIENTES								
	H	659	514	58	23	129	2	1.385	Ninguno	Uno	Dos	Tres	Cuatro	> Cuatro	nc	TOTAL
	M	1.943	7.383	394	155	1.591	2	11.468	-	-	-	-	-	-	-	-
	T	2.602	7.897	452	178	1.720	4	12.853	0	3.931	1.706	4.713	1.355	1.148	0	12.853

INVÁLIDEZ	SEXO		TRAMOS DE EDAD													
	H	3.888	< 65	> 65	nc	TOTAL										
	M	6.805	3.461	427	0	3.888										
	T	10.693	5.444	1.359	2	6.805										
				8.905	1.786	2	10.693									
	ESTADO CIVIL						NÚMERO DE CONVIVIENTES									
	H	3.244	488	44	52	60	0	3.888	Ninguno	Uno	Dos	Tres	Cuatro	> Cuatro	nc	TOTAL
	M	2.742	3.486	146	192	237	2	6.805	-	-	-	-	-	-	-	-
	T	5.986	3.974	190	244	297	2	10.693	0	2.478	1.622	2.844	1.928	1.821	0	10.693
	TIPO DE MINUSVALÍA							GRADO DE MINUSVALÍA				COMPLEMENTO TERCERA PERSONA				
H	1.062	1.598	186	7	2	58	975	3.888	65-74%	75% y más	nc	TOTAL	821			
M	2.549	1.619	607	5	4	145	1.876	6.805	2.075	1.216	597	3.888	1.075			
T	3.611	3.217	793	12	6	203	2.851	10.693	4.019	1.818	968	6.805	1.896			
									6.094	3.034	1.565	10.693	1.896			

PERFIL DEL PENSIONISTA NO CONTRIBUTIVO A DICIEMBRE DE 2001 COMUNIDAD DE CASTILLA-LA MANCHA

I N V A L I D E Z < 6 5	S E X O		T R A M O S D E E D A D														
	H	3.461	18-24	25-29	30-34	35-39	40-44	45-49	50-54	55-59	60-64	nc	TOTAL				
	M	5.446	307	402	493	586	488	336	294	278	277	0	3.461				
	T	8.907	274	318	446	547	654	582	702	905	1.016	2	5.446				
			E S T A D O C I V I L						N Ú M E R O D E C O N V I V I E N T E S								
			Soltero/a	Casado/a	Viudo/a	Divorciado/a	Separado/a	nc	TOTAL	Ninguno	Uno	Dos	Tres	Cuatro	> Cuatro	nc	TOTAL
	H		2.940	398	34	47	42	0	3.461	-	-	-	-	-	-	-	-
	M		2.323	2.683	106	162	170	2	5.446	-	-	-	-	-	-	-	-
	T		5.263	3.081	140	209	212	2	8.907	0	1.738	1.333	2.393	1.767	1.676	0	8.907
			T I P O D E M I N U S V A L Í A						G R A D O D E M I N U S V A L Í A				C O M P L E M E N T O T E R C E R A P E R S O N A				
		Física	Psíquica	Sensorial	Expresiva	Mixta	Otras	nc	TOTAL	65-74%	75% y más	nc	TOTAL				
H		896	1.478	163	3	2	56	863	3.461	1.910	1.093	458	3.461	751			
M		1.917	1.393	453	3	4	121	1.555	5.446	3.300	1.503	643	5.446	881			
T		2.813	2.871	616	6	6	177	2.418	8.907	5.210	2.596	1.101	8.907	1.632			

I N V A L I D E Z > 6 5	S E X O		T R A M O S D E E D A D														
	H	427	65-69	70-74	75-79	80-84	> 84	nc	TOTAL								
	M	1.359	255	163	9	0	0	0	427								
	T	1.786	935	413	10	1	0	0	1.359								
			E S T A D O C I V I L						N Ú M E R O D E C O N V I V I E N T E S								
			Soltero/a	Casado/a	Viudo/a	Divorciado/a	Separado/a	nc	TOTAL	Ninguno	Uno	Dos	Tres	Cuatro	> Cuatro	nc	TOTAL
	H		304	90	10	5	18	0	427	-	-	-	-	-	-	-	-
	M		419	803	40	30	67	0	1.359	-	-	-	-	-	-	-	-
	T		723	893	50	35	85	0	1.786	0	740	289	451	161	145	0	1.786
			T I P O D E M I N U S V A L Í A						G R A D O D E M I N U S V A L Í A				C O M P L E M E N T O T E R C E R A P E R S O N A				
		Física	Psíquica	Sensorial	Expresiva	Mixta	Otras	nc	TOTAL	65-74%	75% y más	nc	TOTAL				
H		166	120	23	4	0	2	112	427	165	123	139	427	70			
M		632	226	154	2	0	24	321	1.359	719	315	325	1.359	194			
T		798	346	177	6	0	26	433	1.786	884	438	464	1.786	264			

PERFIL DEL PENSIONISTA DE PNC DE JUBILACIÓN A DICIEMBRE DE 2001 COMUNIDAD DE CASTILLA-LA MANCHA

Distribución por sexo

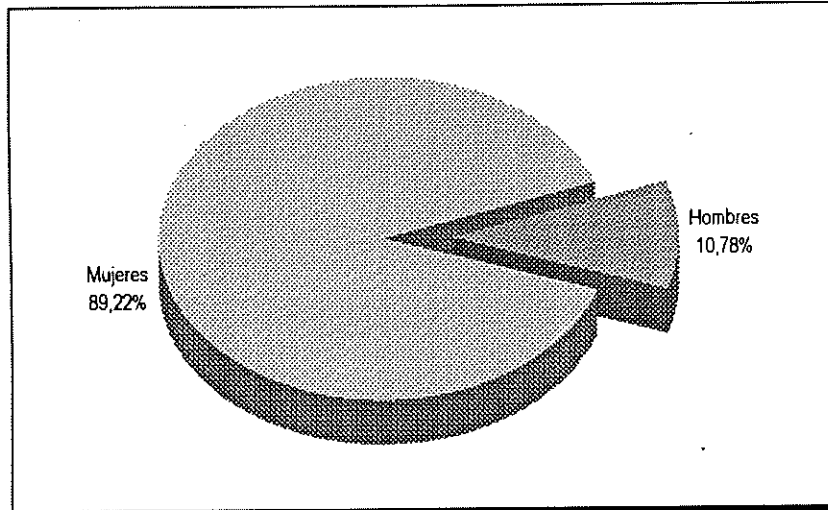

Tramos de edad y sexo del pensionista

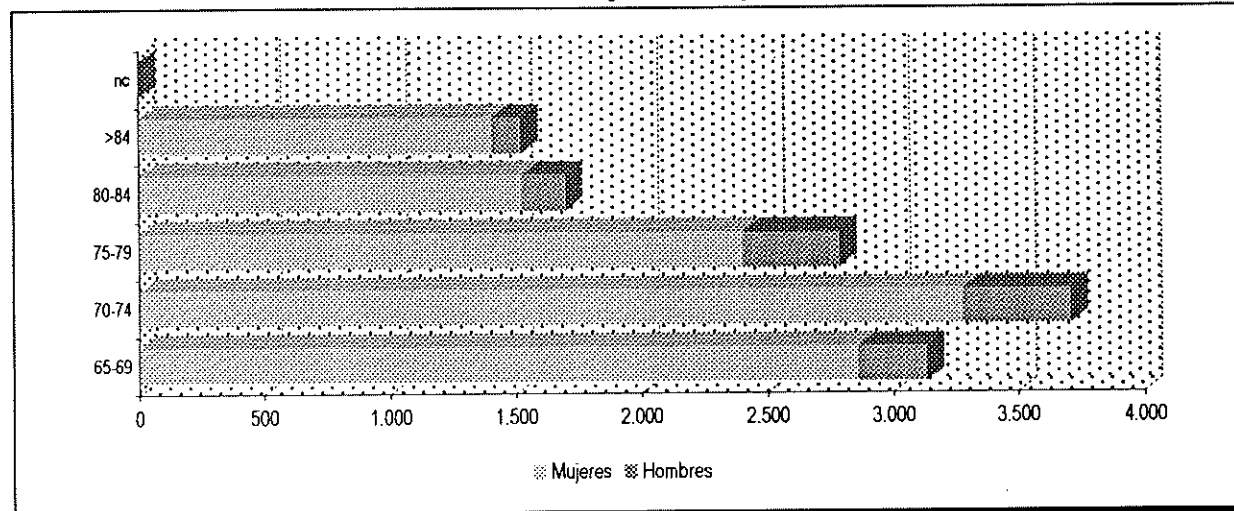

Estado civil del pensionista

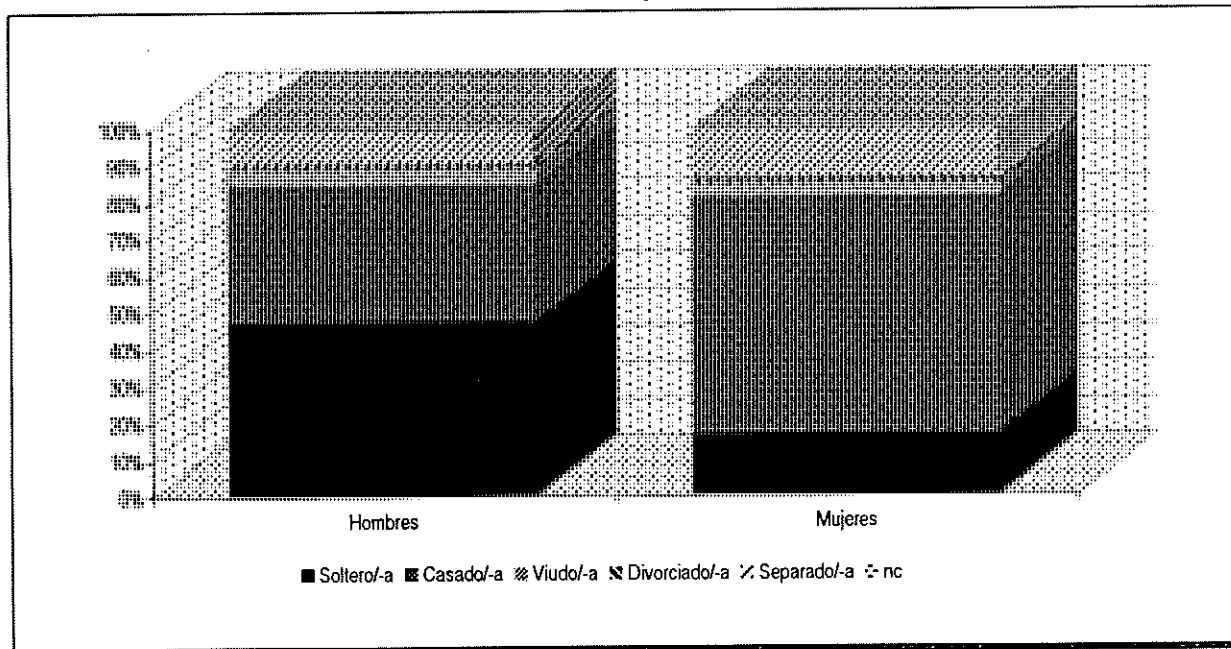

Nº de miembros de la unidad de convivencia

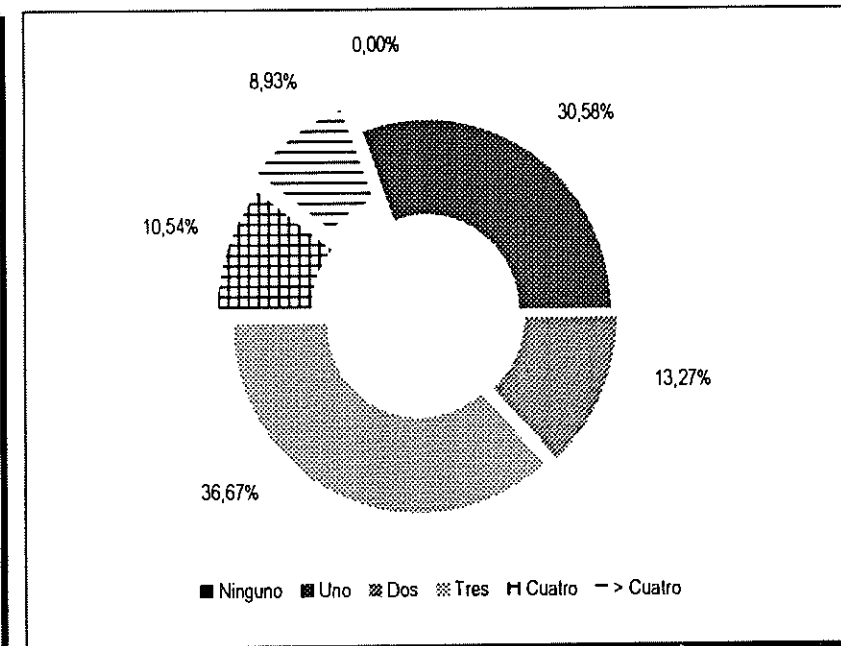

PERFIL DEL PENSIONISTA DE PNC DE INVALIDEZ A DICIEMBRE DE 2001 COMUNIDAD DE CASTILLA-LA MANCHA

Distribución por sexo

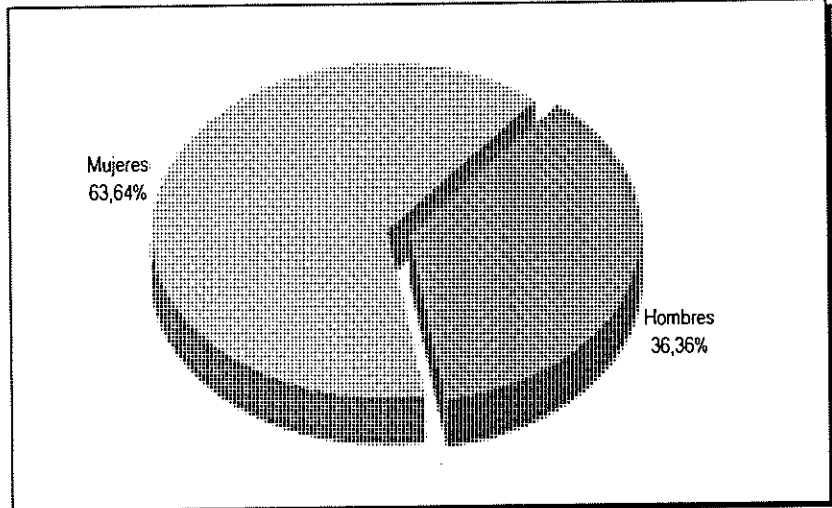

Tramos de edad y sexo del pensionista

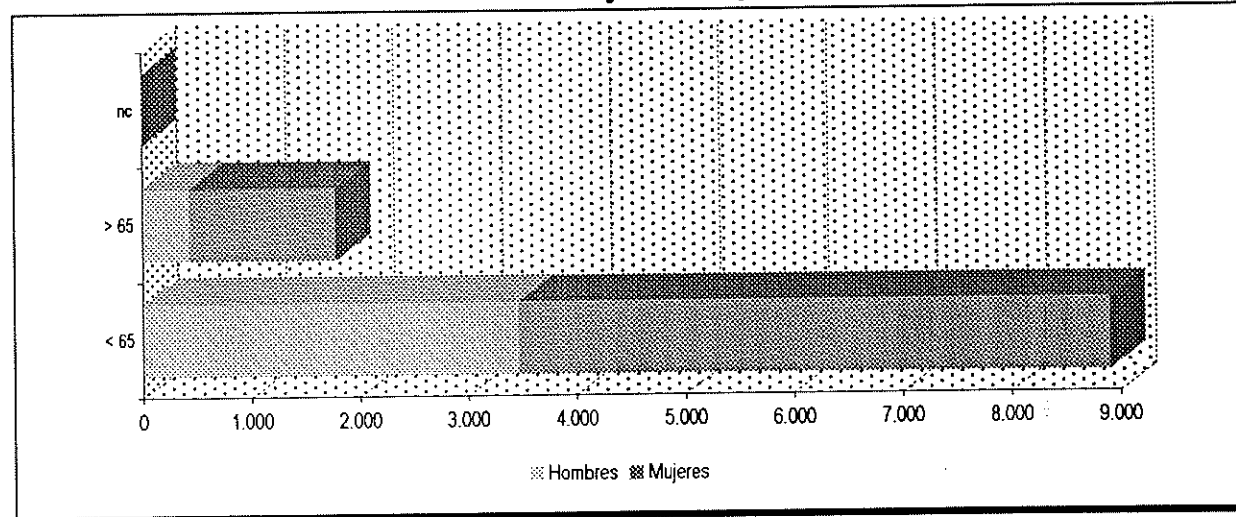

Estado civil del pensionista

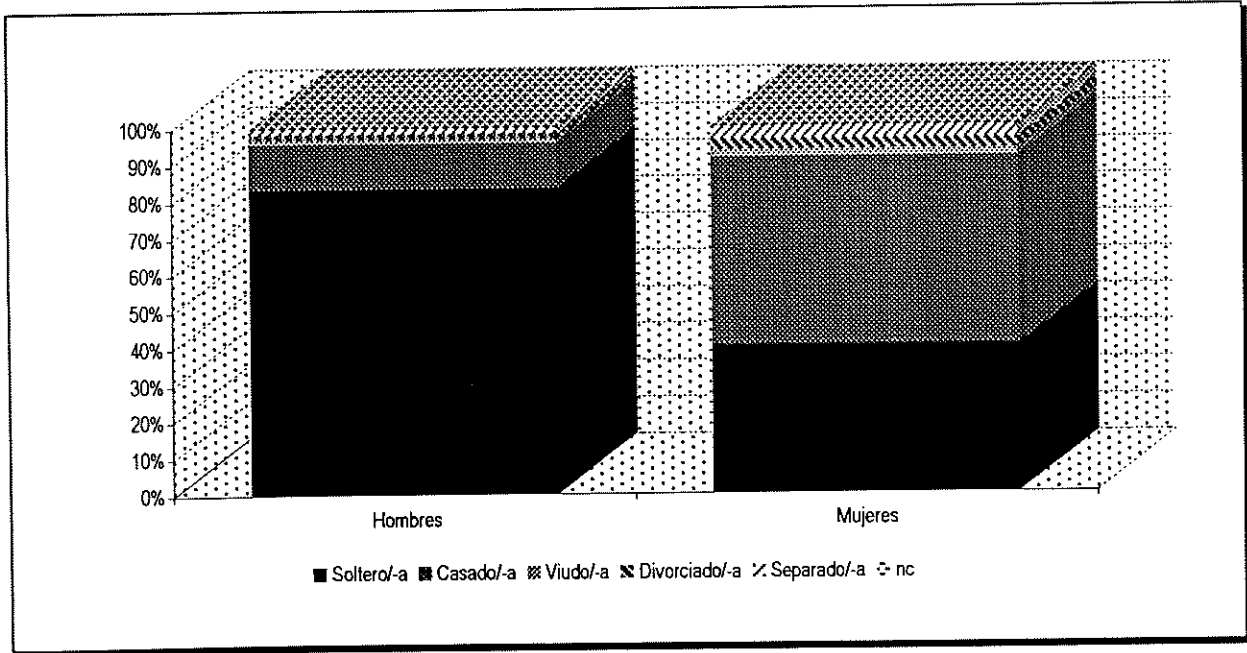

Nº de miembros de la unidad de convivencia

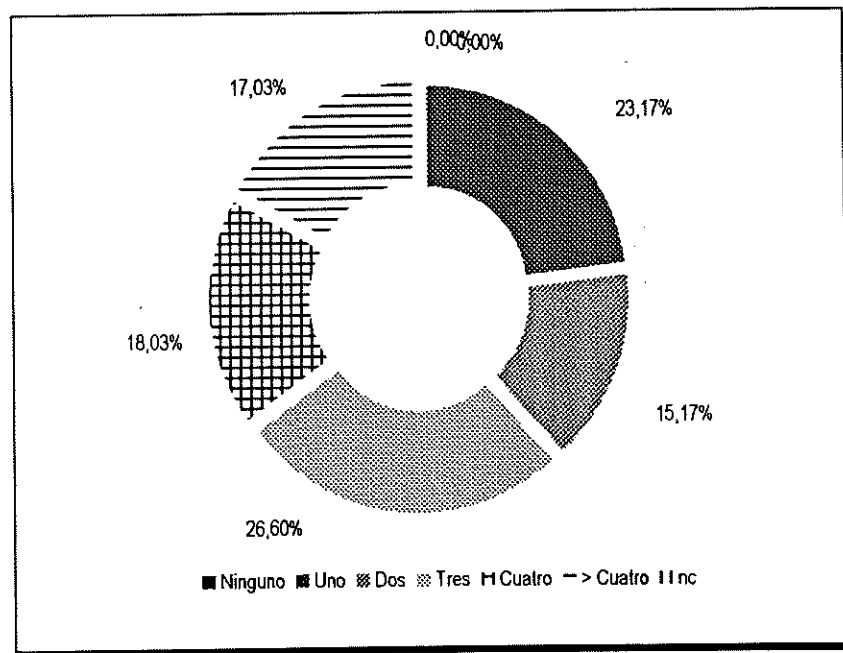

Distribución por sexo tipo de minusvalía

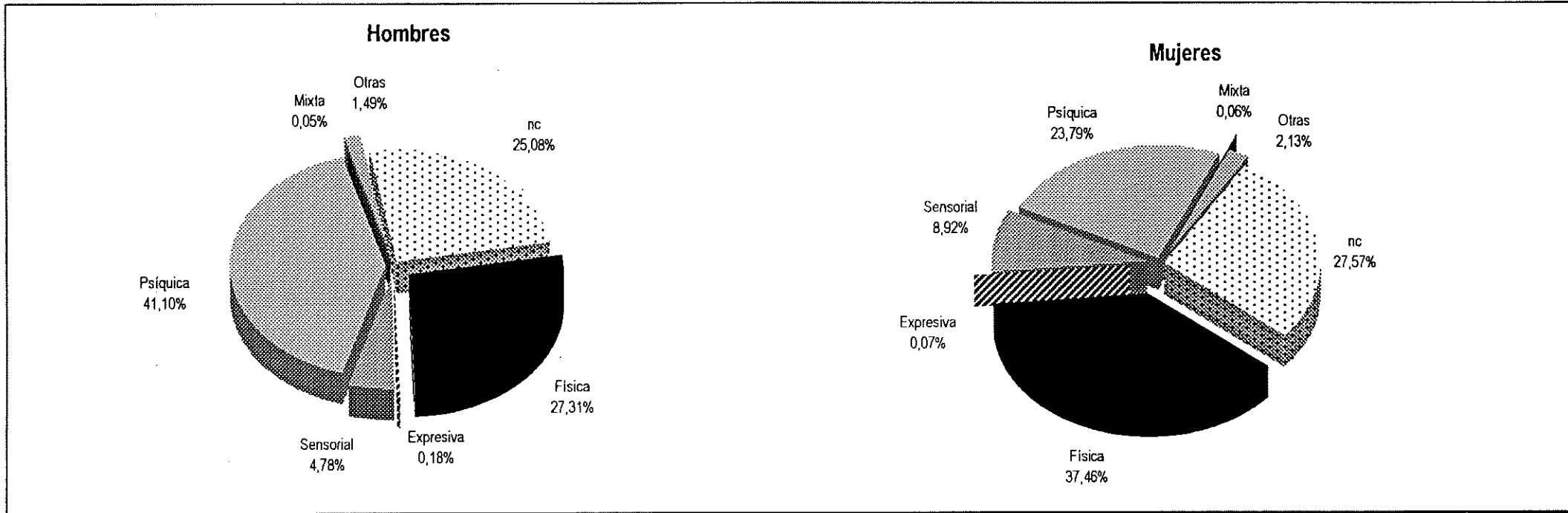

Distribución por sexo grado de minusvalía

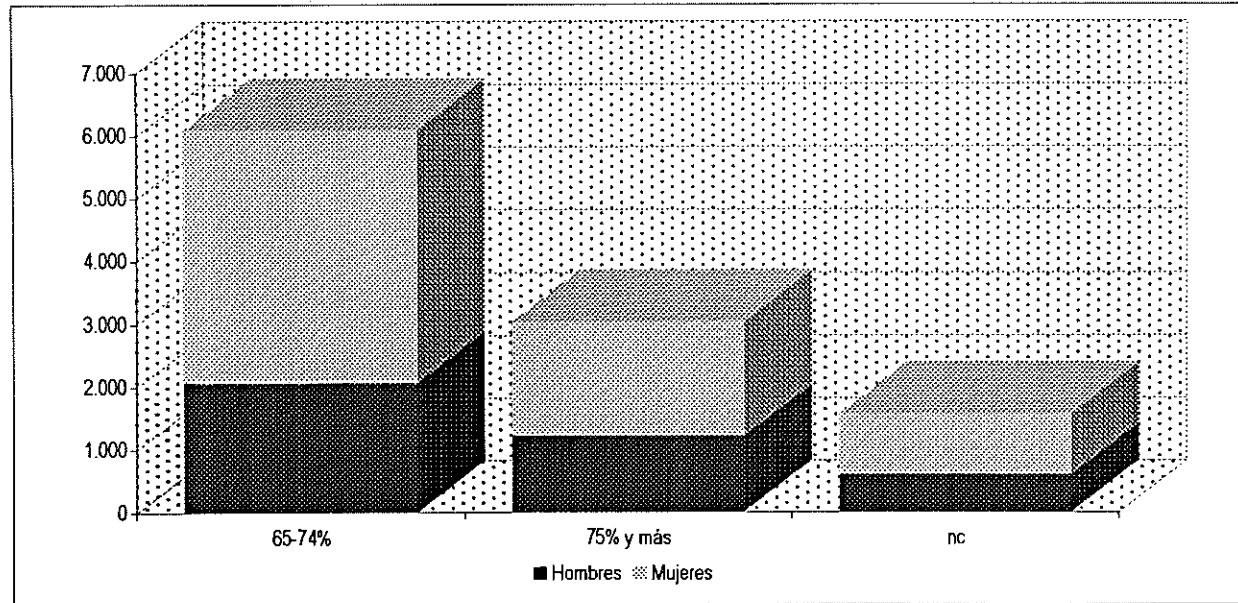

Distribución por sexo complemento tercera persona

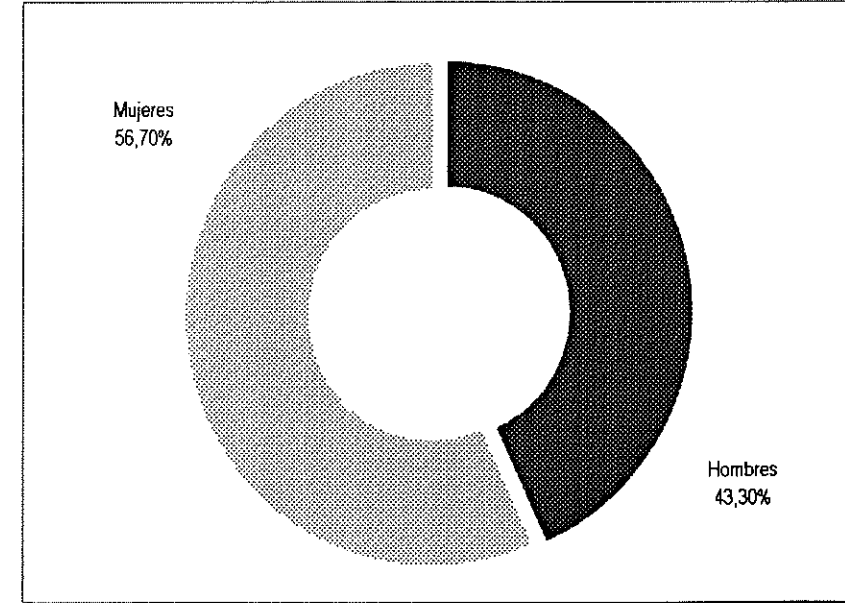

COMUNIDAD AUTÓNOMA DE CATALUNYA

PERFIL DEL PENSIONISTA NO CONTRIBUTIVO A DICIEMBRE DE 2001 COMUNIDAD DE CATALUNYA

JUBILACIÓN

JUBILACIÓN	SEXO						TRAMOS DE EDAD										
	H	M	T	65-69	70-74	75-79	80-84	>84	nc	TOTAL							
		4.912	25.968		1.309	1.583	1.158	515	346	1	4.912						
		25.968		5.814	7.597	5.602	3.545	3.409	1	25.968							
	30.880		7.123	9.180	6.760	4.060	3.755	2	30.880								
ESTADO CIVIL							NÚMERO DE CONVIVIENTES										
Soltero/a	Casado/a	Viudo/a	Divorciado/a	Separado/a	nc	TOTAL	Ninguno	Uno	Dos	Tres	Cuatro	> Cuatro	nc	TOTAL			
H	1.780	2.189	467	147	329	0	4.912	-	-	-	-	-	-	-			
M	4.174	15.210	4.822	495	1.267	0	25.968	-	-	-	-	-	-	-			
T	5.954	17.399	5.289	642	1.596	0	30.880	0	9.932	6.072	8.288	3.344	3.244	0	30.880		

INVALIDEZ

INVALIDEZ	SEXO						TRAMOS DE EDAD								
	H	M	T	< 65	> 65	nc	TOTAL								
		11.773	16.801		10.778	995	0	11.773							
		16.801		13.959	2.841	1	16.801								
	28.574		24.737	3.836	1	28.574									
ESTADO CIVIL							NÚMERO DE CONVIVIENTES								
Soltero/a	Casado/a	Viudo/a	Divorciado/a	Separado/a	nc	TOTAL	Ninguno	Uno	Dos	Tres	Cuatro	> Cuatro	nc	TOTAL	
H	9.241	1.692	157	210	473	0	11.773	-	-	-	-	-	-	-	
M	6.133	8.095	470	640	1.463	0	16.801	-	-	-	-	-	-	-	
T	15.374	9.787	627	850	1.936	0	28.574	0	7.812	4.523	7.476	4.935	3.828	0	28.574
TIPO DE MINUSVALÍA								GRADO DE MINUSVALÍA				COMPLEMENTO TERCERA PERSONA			
Física	Psíquica	Sensorial	Expresiva	Mixta	Otras	nc	TOTAL	65-74%	75% y más	nc	TOTAL				
H	3.757	6.591	502	33	9	390	491	9.155	2.598	20	11.773	1.534			
M	6.782	6.769	1.674	18	15	914	629	13.442	3.294	65	16.801	1.590			
T	10.539	13.360	2.176	51	24	1.304	1.120	22.597	5.892	85	28.574	3.124			

PERFIL DEL PENSIONISTA NO CONTRIBUTIVO A DICIEMBRE DE 2001 COMUNIDAD DE CATALUNYA

I N V A L I D E Z < 6 5	S E X O						T R A M O S D E E D A D														
	H						18-24	25-29	30-34	35-39	40-44	45-49	50-54	55-59	60-64	nc	TOTAL				
	M						716	1.155	1.572	1.907	1.487	1.131	1.013	953	844	0	10.778				
	T						535	884	1.260	1.679	1.579	1.634	1.908	2.251	2.229	1	13.960				
											1.251	2.039	2.832	3.586	3.066	2.765	2.921	3.204	3.073	1	24.738
	E S T A D O C I V I L							N Ú M E R O D E C O N V I V I E N T E S													
			Soltero/-a	Casado/-a	Viudo/-a	Divorciado/-a	Separado/-a	nc	TOTAL	Ninguno	Uno	Dos	Tres	Cuatro	> Cuatro	nc	TOTAL				
	H		8.655	1.398	117	189	419	0	10.778	-	-	-	-	-	-	-	-				
	M		5.585	6.265	286	570	1.254	0	13.960	-	-	-	-	-	-	-	-				
	T		14.240	7.663	403	759	1.673	0	24.738	0	6.458	3.825	6.450	4.519	3.486	0	24.738				
T I P O D E M I N U S V A L Í A								G R A D O D E M I N U S V A L Í A				C O M P L E M E N T O T E R C E R A P E R S O N A									
		Física	Psíquica	Sensorial	Expresiva	Mixta	Otras	nc	TOTAL	65-74%	75% y más	nc	TOTAL								
H		3.266	6.286	436	26	9	360	395	10.778	8.368	2.393	17	10.778	1.449							
M		5.226	6.151	1.248	14	15	828	478	13.960	11.162	2.751	47	13.960	1.371							
T		8.492	12.437	1.684	40	24	1.188	873	24.738	19.530	5.144	64	24.738	2.820							

I N V A L I D E Z > 6 5	S E X O						T R A M O S D E E D A D										
	H						65-69	70-74	75-79	80-84	> 84	nc	TOTAL				
	M						749	241	3	1	1	0	995				
	T						2.044	785	12	0	0	0	2.841				
											2.793	1.026	15	1	1	0	3.836
	E S T A D O C I V I L							N Ú M E R O D E C O N V I V I E N T E S									
			Soltero/-a	Casado/-a	Viudo/-a	Divorciado/-a	Separado/-a	nc	TOTAL	Ninguno	Uno	Dos	Tres	Cuatro	> Cuatro	nc	TOTAL
	H		586	294	40	21	54	0	995	-	-	-	-	-	-	-	-
	M		548	1.830	184	70	209	0	2.841	-	-	-	-	-	-	-	-
	T		1.134	2.124	224	91	263	0	3.836	0	1.354	698	1.026	416	342	0	3.836
T I P O D E M I N U S V A L Í A								G R A D O D E M I N U S V A L Í A				C O M P L E M E N T O T E R C E R A P E R S O N A					
		Física	Psíquica	Sensorial	Expresiva	Mixta	Otras	nc	TOTAL	65-74%	75% y más	nc	TOTAL				
H		491	305	66	7	0	30	96	995	787	205	3	995	85			
M		1.556	618	426	4	0	86	151	2.841	2.280	543	18	2.841	219			
T		2.047	923	492	11	0	116	247	3.836	3.067	748	21	3.836	304			

PERFIL DEL PENSIONISTA DE PNC DE JUBILACIÓN A DICIEMBRE DE 2001 COMUNIDAD DE CATALUNYA

Distribución por sexo

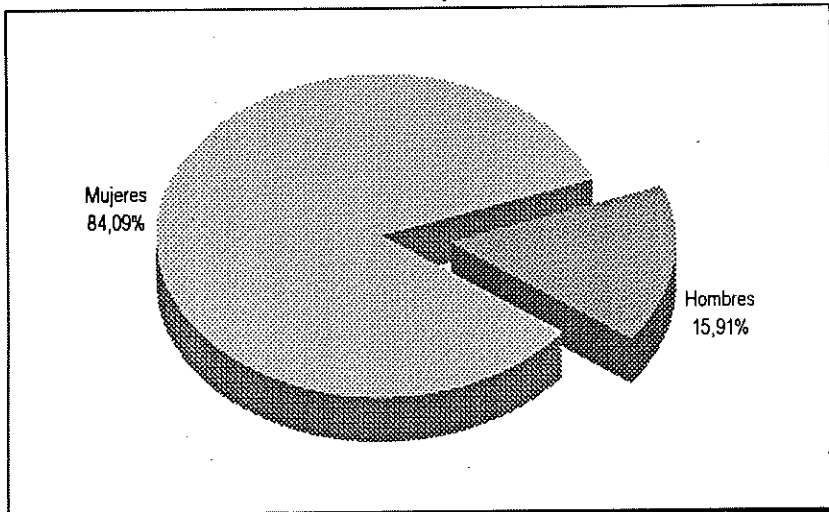

Tramos de edad y sexo del pensionista

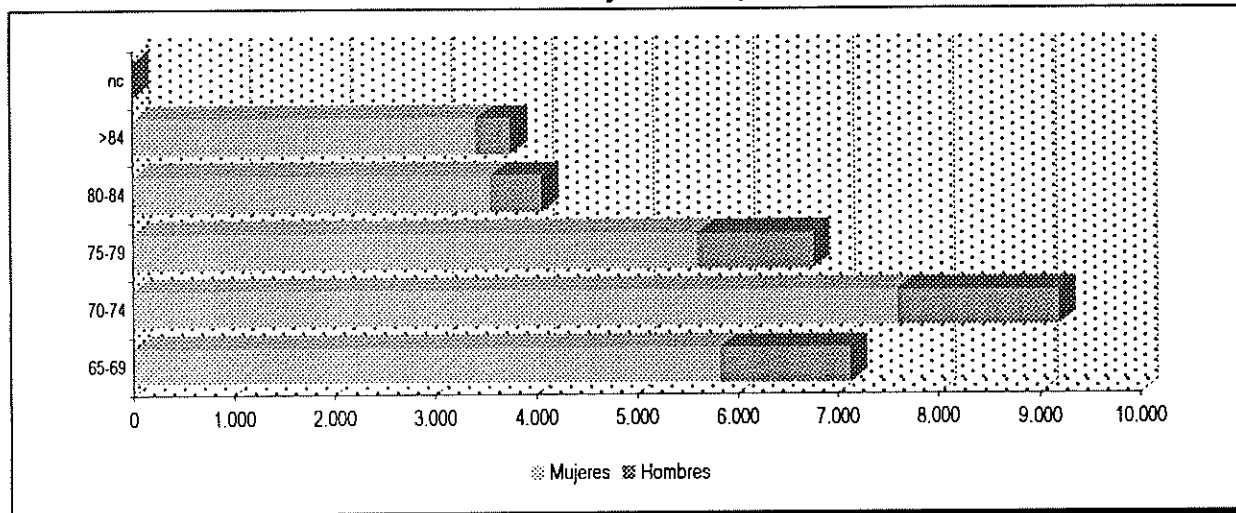

Estado civil del pensionista

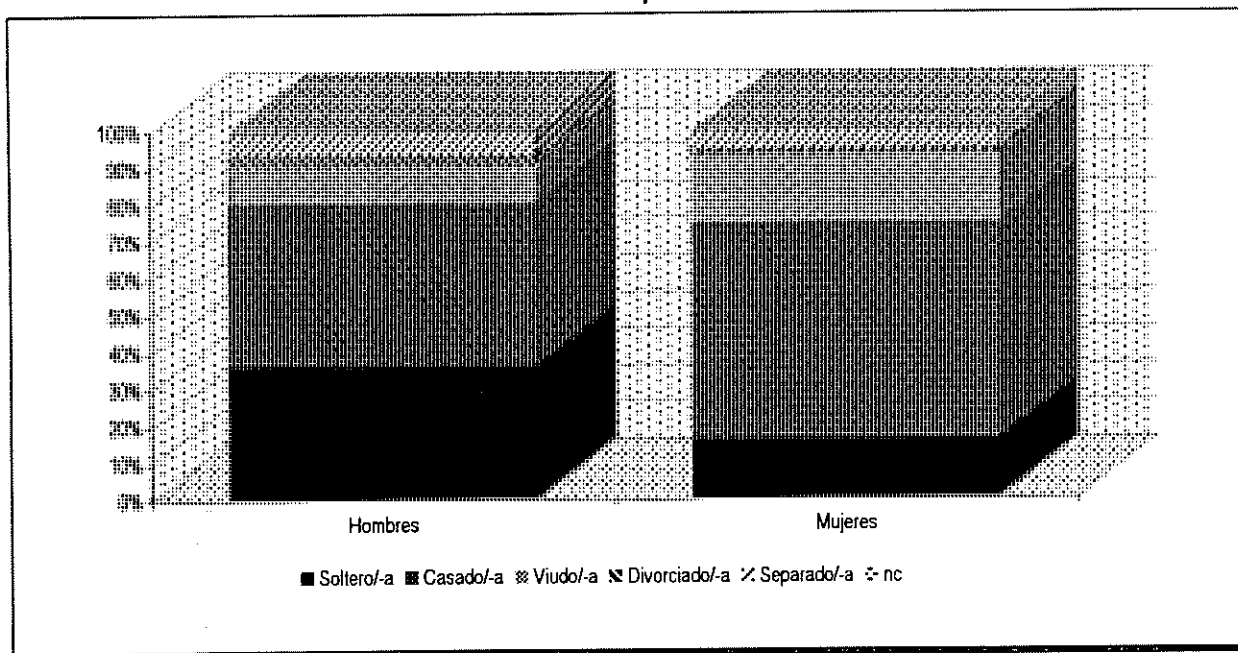

Nº de miembros de la unidad de convivencia

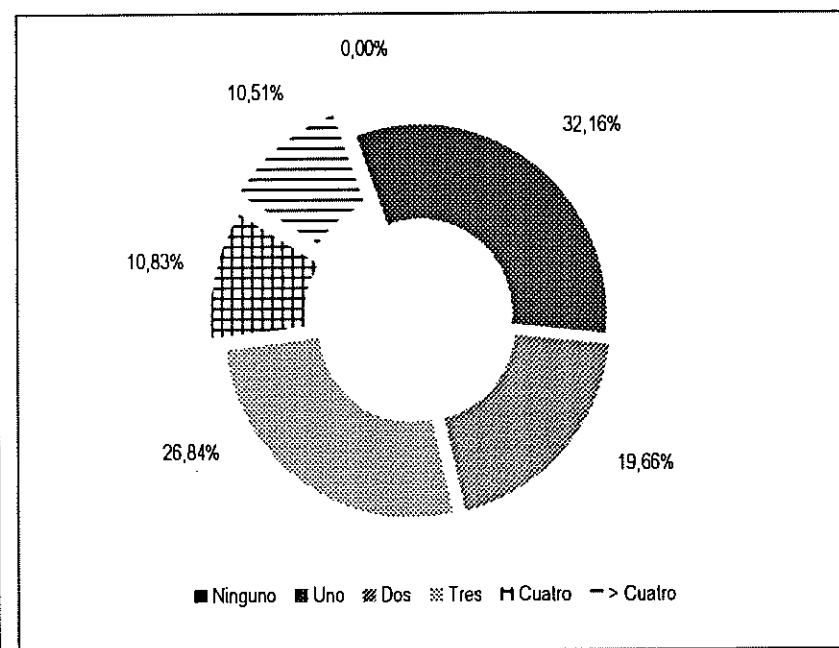

PERFIL DEL PENSIONISTA DE PNC DE INVALIDEZ A DICIEMBRE DE 2001 COMUNIDAD DE CATALUNYA

Distribución por sexo

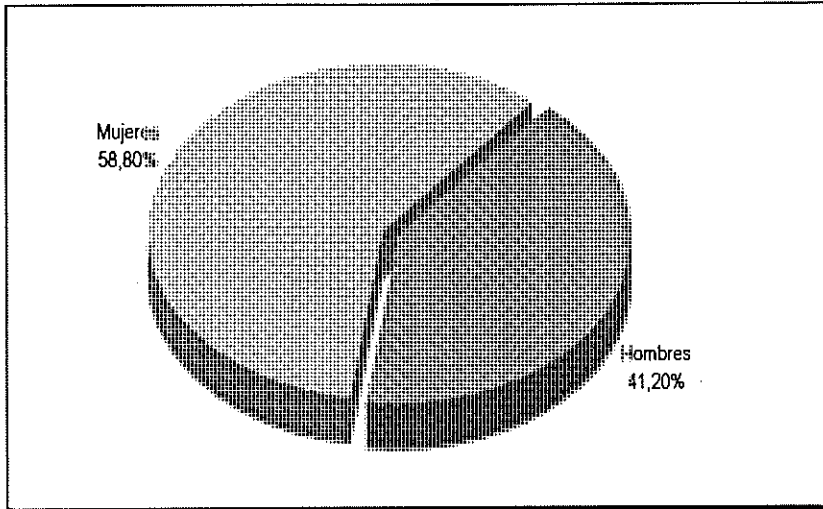

Tramos de edad y sexo del pensionista

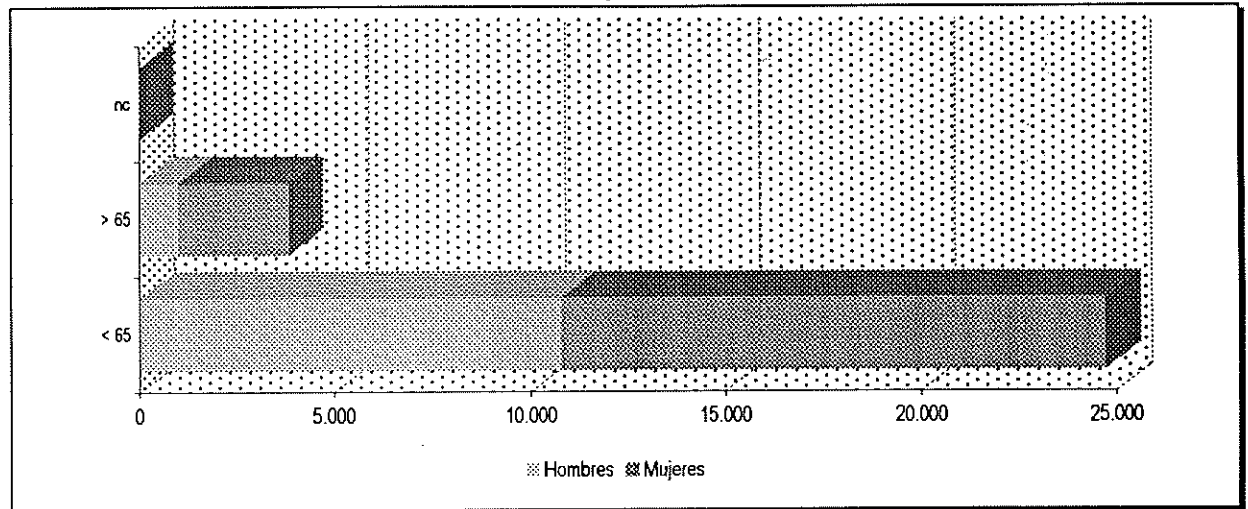

Estado civil del pensionista

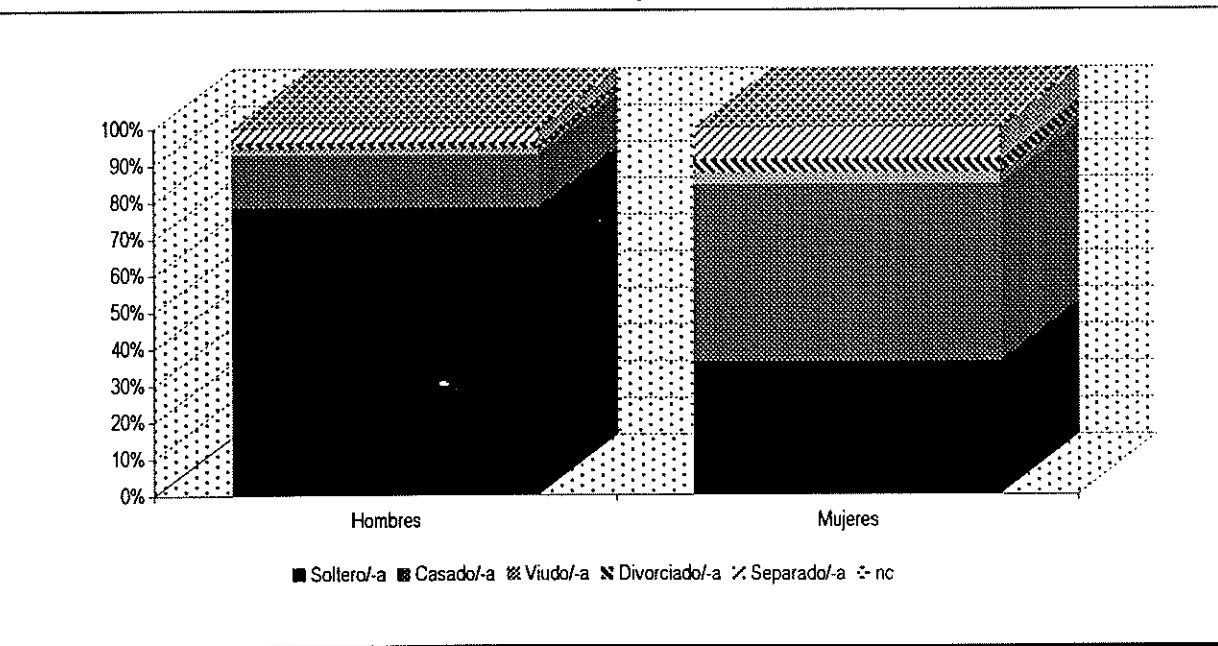

Nº de miembros de la unidad de convivencia

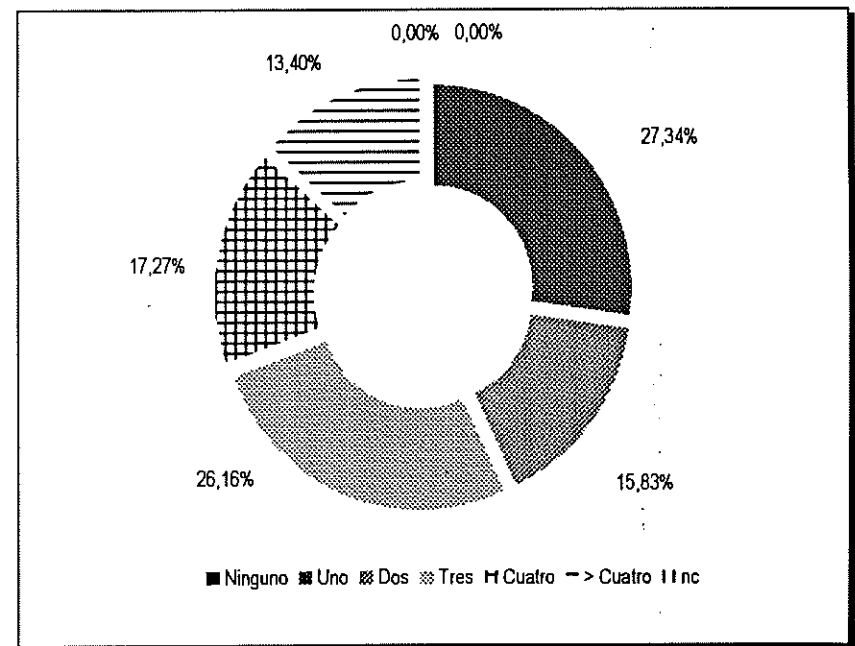

Distribución por sexo tipo de minusvalía

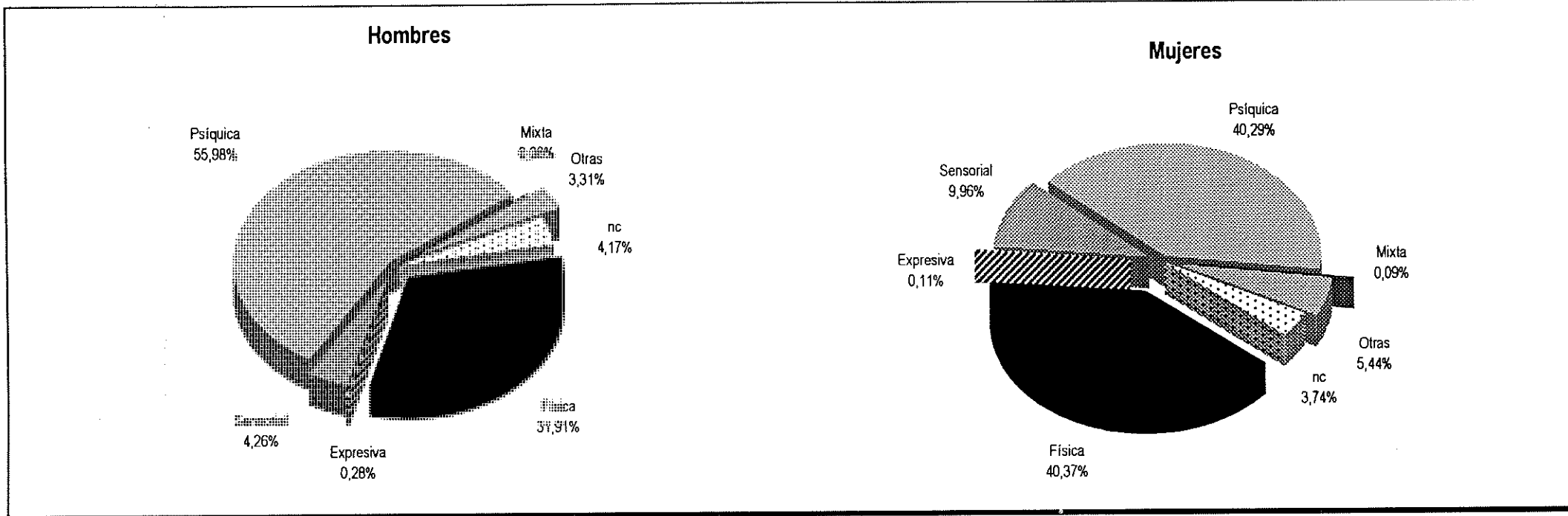

Distribución por sexo grado de minusvalía

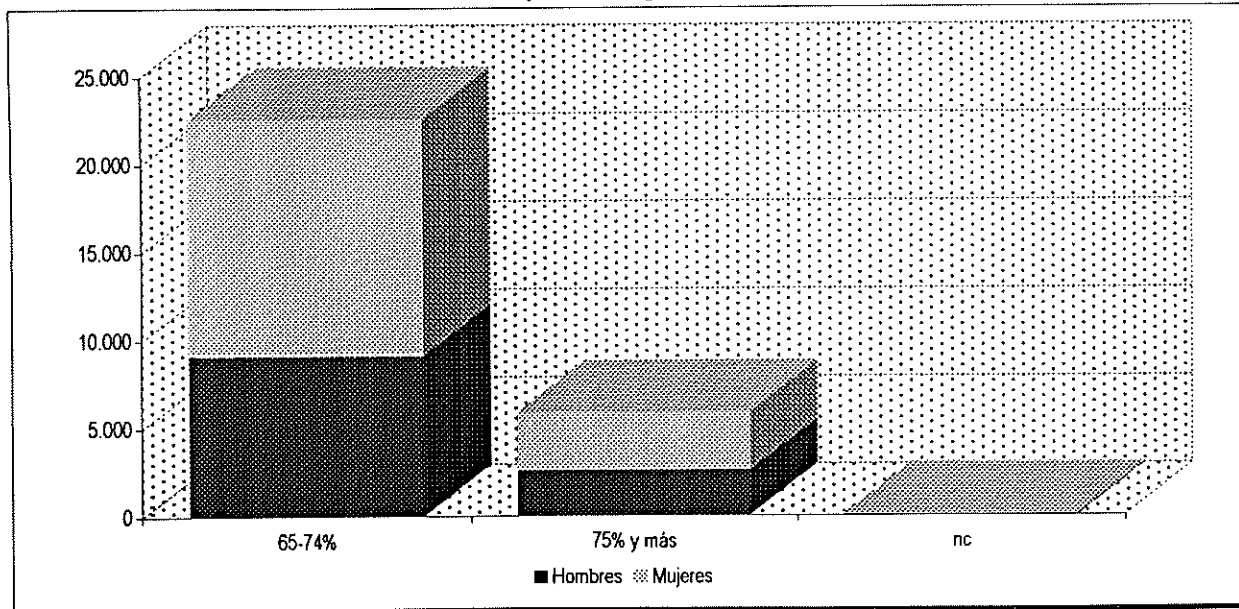

Distribución por sexo complemento tercera persona

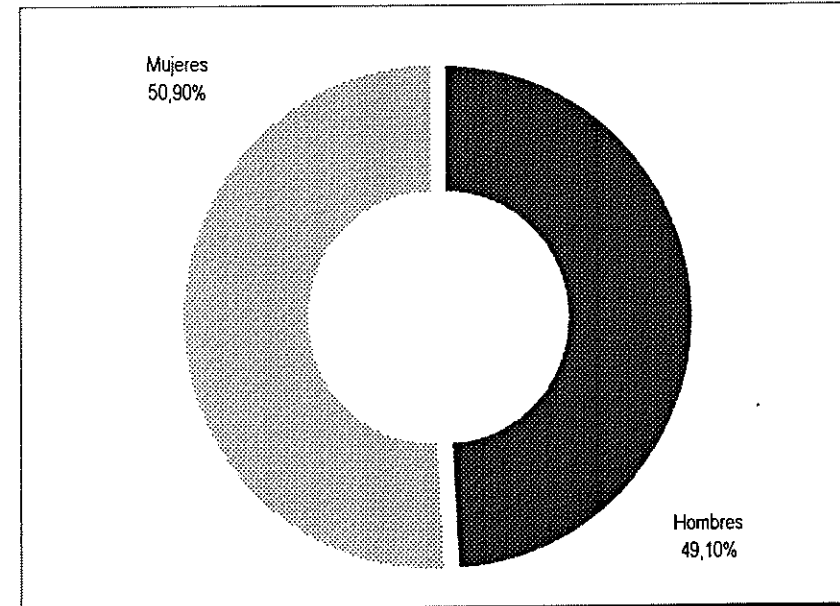

COMUNIDAD AUTÓNOMA VALENCIANA

PERFIL DEL PENSIONISTA NO CONTRIBUTIVO A DICIEMBRE DE 2001 COMUNIDAD VALENCIANA

JUBILACIÓN	SEXO		TRAMOS DE EDAD												
	H	3.012	65-69	70-74	75-79	80-84	> 84	nc	TOTAL						
	M	17.559	712	1.076	756	280	185	3	3.012						
	T	20.571	4.618	5.955	3.829	1.693	1.455	9	17.559						
		20.571	5.330	7.031	4.585	1.973	1.640	12	20.571						
ESTADO CIVIL							NÚMERO DE CONVIVIENTES								
	Soltero/-a	Casado/-a	Viudo/-a	Divorciado/-a	Separado/-a	nc	TOTAL	Ninguno	Uno	Dos	Tres	Cuatro	> Cuatro	nc	TOTAL
H	937	1.474	331	117	149	4	3.012	-	-	-	-	-	-	-	-
M	1.917	12.089	2.524	424	583	22	17.559	-	-	-	-	-	-	-	-
T	2.854	13.563	2.855	541	732	26	20.571	1	5.641	3.521	6.477	2.468	2.463	0	20.571

INVÁLIDEZ	SEXO		TRAMOS DE EDAD												
	H	7.926	< 65	> 65	nc	TOTAL									
	M	15.106	7.261	662	3	7.926									
	T	23.032	12.083	3.020	3	15.106									
		23.032	19.344	3.682	6	23.032									
ESTADO CIVIL						NÚMERO DE CONVIVIENTES									
	Soltero/-a	Casado/-a	Viudo/-a	Divorciado/-a	Separado/-a	nc	TOTAL	Ninguno	Uno	Dos	Tres	Cuatro	> Cuatro	nc	TOTAL
H	5.836	1.453	100	237	291	9	7.926	-	-	-	-	-	-	-	-
M	4.063	8.852	418	750	1.003	20	15.106	-	-	-	-	-	-	-	-
T	9.899	10.305	518	987	1.294	29	23.032	2	4.693	3.574	6.195	4.506	4.062	0	23.032
TIPO DE MINUSVALÍA							GRADO DE MINUSVALÍA				COMPLEMENTO TERCERA PERSONA				
	Física	Psíquica	Sensorial	Expresiva	Mixta	Otras	nc	TOTAL	65-74%	75% y más	nc	TOTAL			
H	3.216	3.210	373	30	5	101	991	7.926	6.111	1.403	412	7.926	1.006		
M	8.109	3.492	1.230	13	9	524	1.729	15.106	12.103	2.271	732	15.106	1.305		
T	11.325	6.702	1.603	43	14	625	2.720	23.032	18.214	3.674	1.144	23.032	2.311		

PERFIL DEL PENSIONISTA NO CONTRIBUTIVO A DICIEMBRE DE 2001 COMUNIDAD VALENCIANA

I N V A L I D E Z < 6 5	S E X O		T R A M O S D E E D A D														
	H	7.264	18-24	25-29	30-34	35-39	40-44	45-49	50-54	55-59	60-64	nc	TOTAL				
	M	12.086	541	857	1.081	1.281	942	686	659	608	606	3	7.264				
	T	19.350	386	670	986	1.243	1.292	1.282	1.708	2.070	2.446	3	12.086				
					927	1.527	2.067	2.524	2.234	1.968	2.367	2.678	3.052	6	19.350		
	E S T A D O C I V I L							N Ú M E R O D E C O N V I V I E N T E S									
			Soltero/a	Casado/a	Viudo/a	Divorciado/a	Separado/a	nc	TOTAL	Ninguno	Uno	Dos	Tres	Cuatro	> Cuatro	nc	TOTAL
	H		5.546	1.197	57	208	248	8	7.264	-	-	-	-	-	-	-	-
	M		3.699	6.650	233	656	831	17	12.086	-	-	-	-	-	-	-	-
	T		9.245	7.847	290	864	1.079	25	19.350	2	3.742	2.843	5.063	4.032	3.668	0	19.350
T I P O D E M I N U S V A L Í A								G R A D O D E M I N U S V A L Í A				C O M P L E M E N T O T E R C E R A P E R S O N A					
		Física	Psíquica	Sensorial	Expresiva	Mixta	Otras	nc	TOTAL	65-74%	75% y más	nc	TOTAL				
H		2.867	3.109	328	25	5	91	839	7.264	5.563	1.313	388	7.264	953			
M		6.108	3.203	974	10	9	451	1.331	12.086	9.596	1.877	613	12.086	1.075			
T		8.975	6.312	1.302	35	14	542	2.170	19.350	15.159	3.190	1.001	19.350	2.028			

I N V A L I D E Z > 6 5	S E X O		T R A M O S D E E D A D														
	H	662	65-69	70-74	75-79	80-84	> 84	nc	TOTAL								
	M	3.020	481	176	4	0	1	0	662								
	T	3.682	2.160	833	22	2	3	0	3.020								
			2.641	1.009	26	2	4	0	3.682								
	E S T A D O C I V I L							N Ú M E R O D E C O N V I V I E N T E S									
			Soltero/a	Casado/a	Viudo/a	Divorciado/a	Separado/a	nc	TOTAL	Ninguno	Uno	Dos	Tres	Cuatro	> Cuatro	nc	TOTAL
	H		290	256	43	29	43	1	662	-	-	-	-	-	-	-	-
	M		364	2.202	185	94	172	3	3.020	-	-	-	-	-	-	-	-
	T		654	2.458	228	123	215	4	3.682	0	951	731	1.132	474	394	0	3.682
T I P O D E M I N U S V A L Í A								G R A D O D E M I N U S V A L Í A				C O M P L E M E N T O T E R C E R A P E R S O N A					
		Física	Psíquica	Sensorial	Expresiva	Mixta	Otras	nc	TOTAL	65-74%	75% y más	nc	TOTAL				
H		349	101	45	5	0	10	152	662	548	90	24	662	53			
M		2.001	289	256	3	0	73	398	3.020	2.507	394	119	3.020	230			
T		2.350	390	301	8	0	83	550	3.682	3.055	484	143	3.682	283			

PERFIL DEL PENSIONISTA DE PNC DE JUBILACIÓN A DICIEMBRE DE 2001 COMUNIDAD VALENCIANA

Distribución por sexo

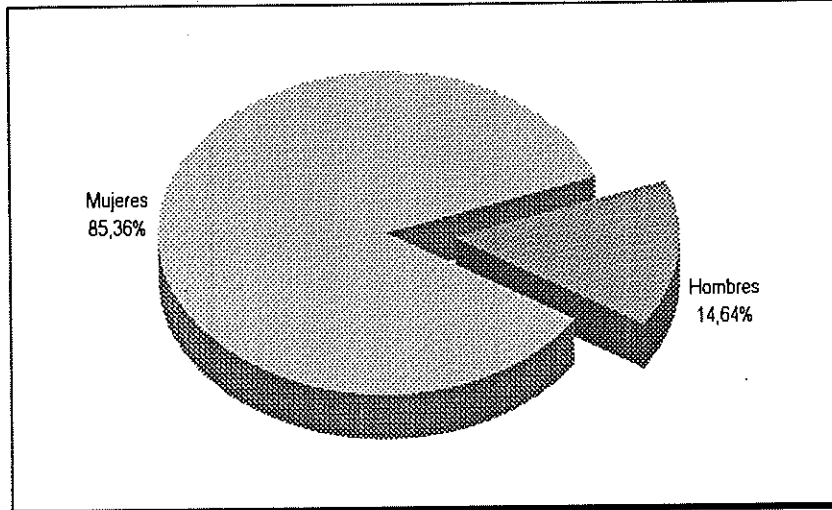

Tramos de edad y sexo del pensionista

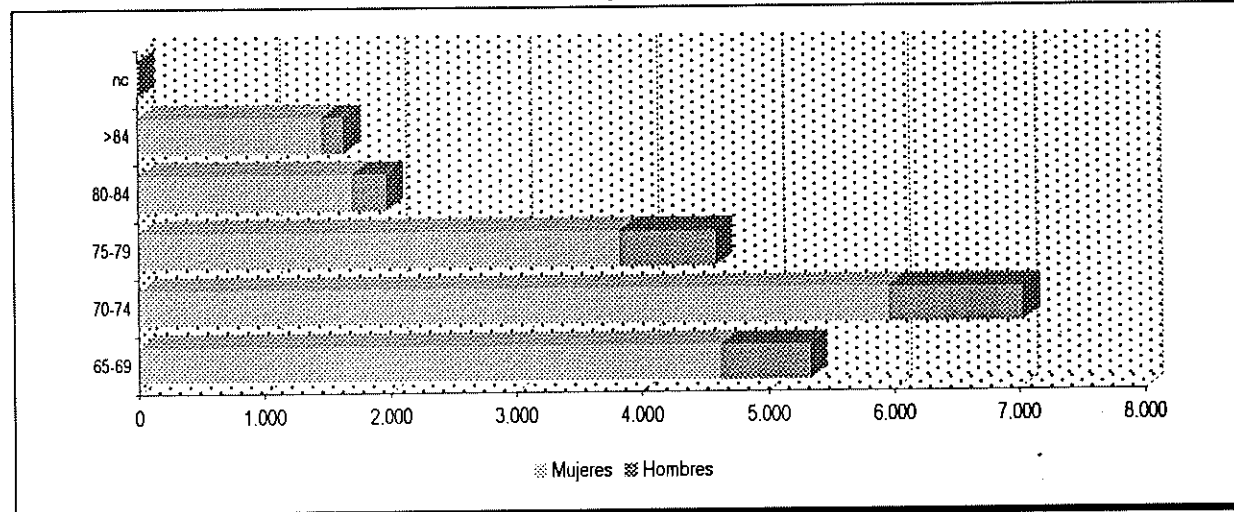

Estado civil del pensionista

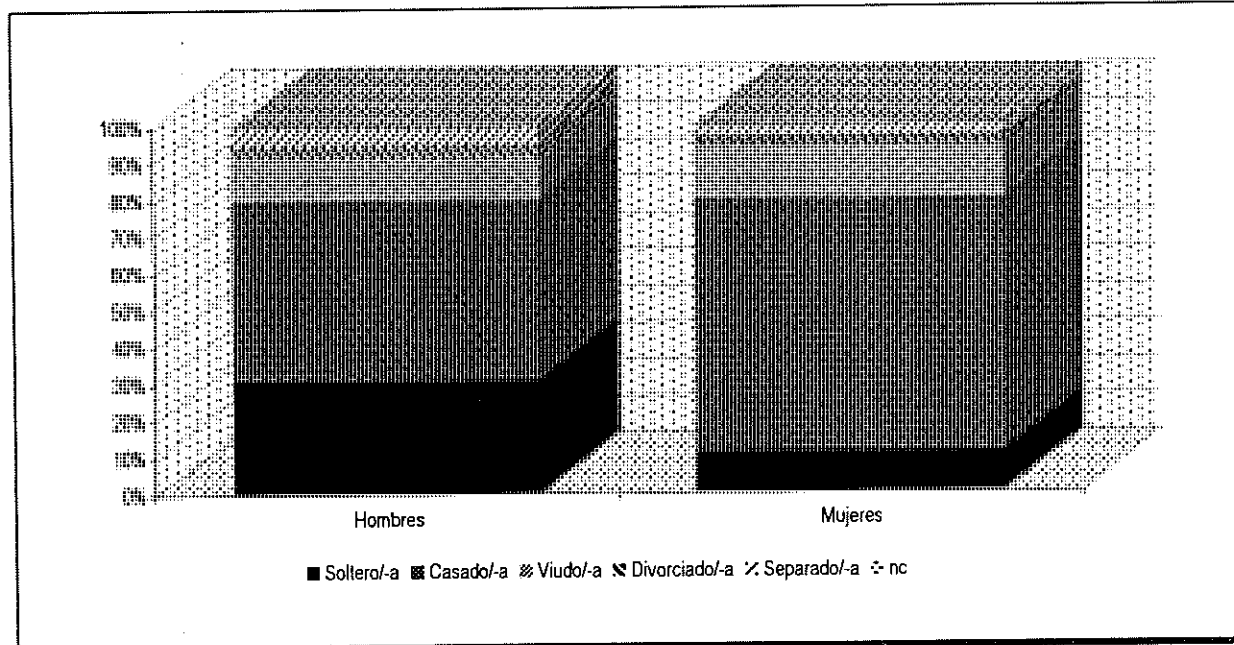

Nº de miembros de la unidad de convivencia

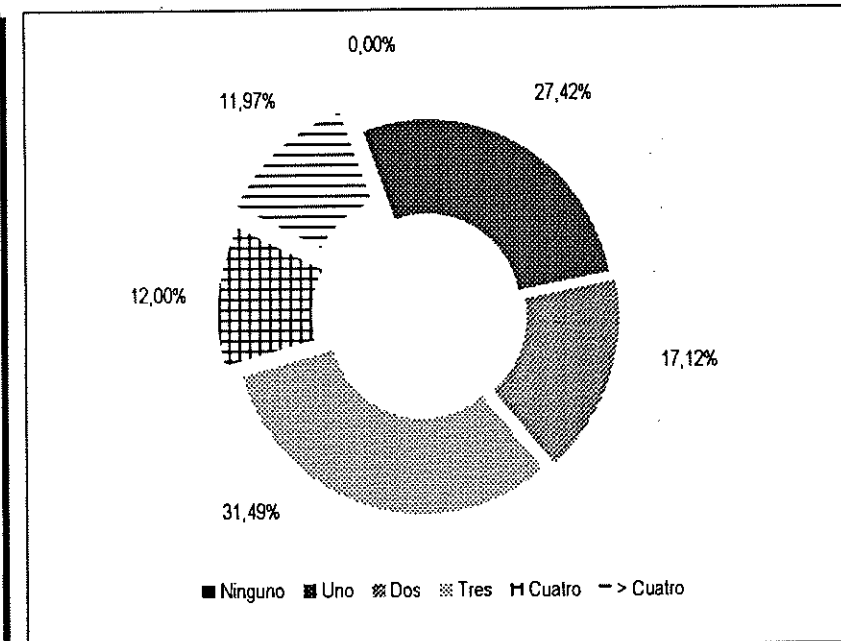

PERFIL DEL PENSIONISTA DE PNC DE INVALIDEZ A DICIEMBRE DE 2001 COMUNIDAD VALENCIANA

Distribución por sexo

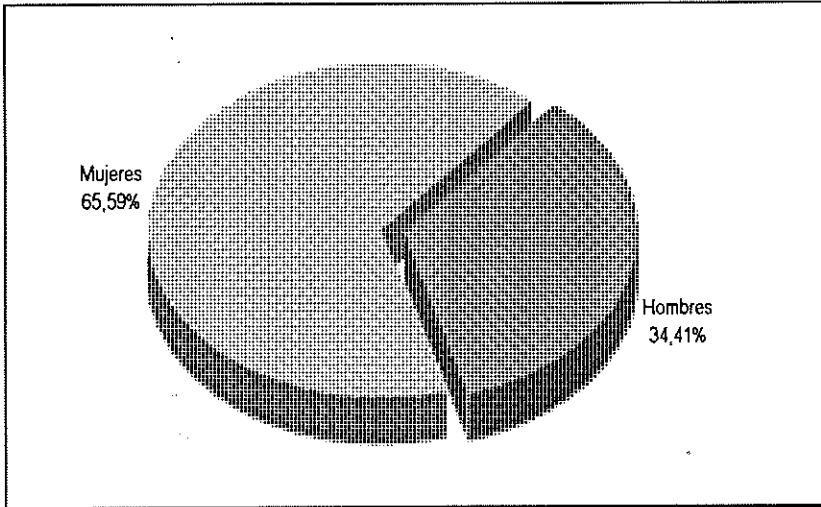

Tramos de edad y sexo del pensionista

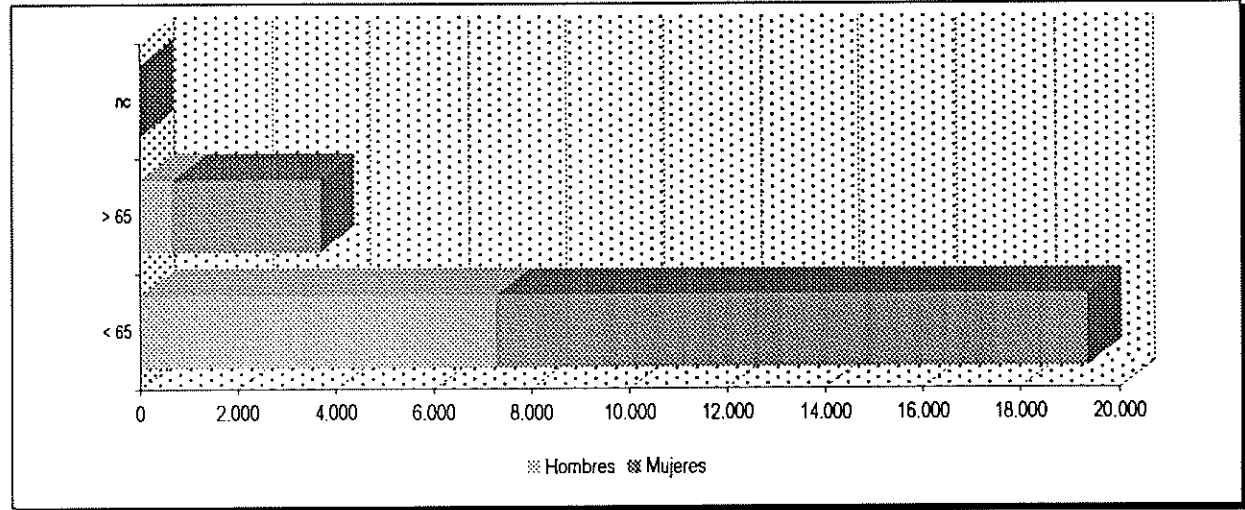

Estado civil del pensionista

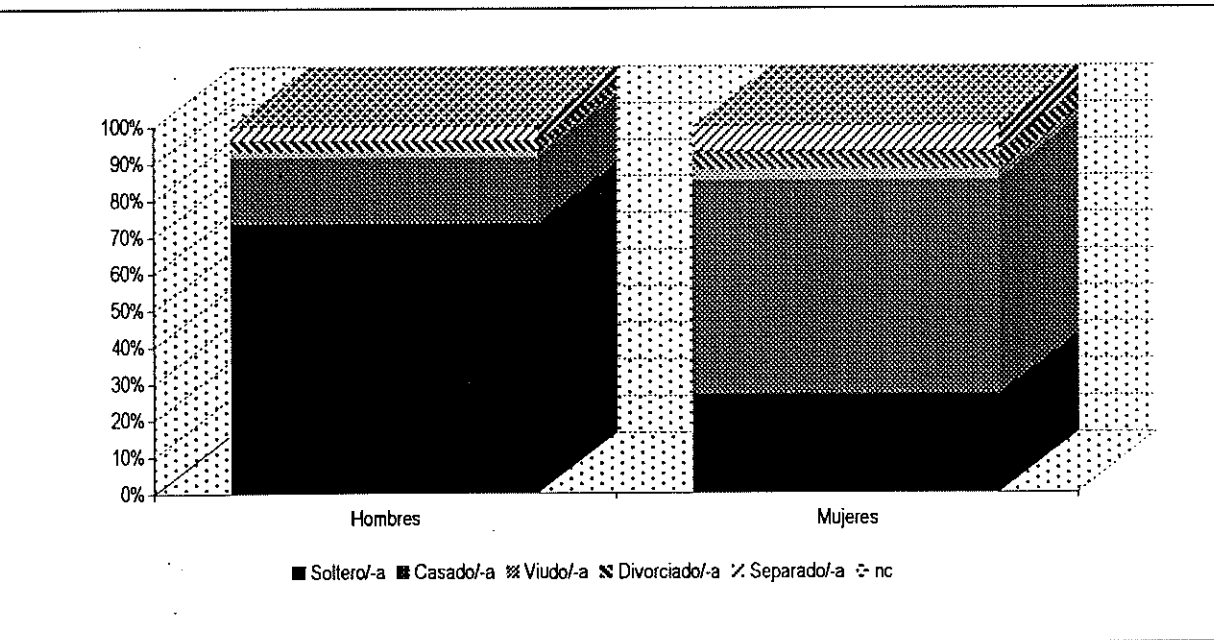

Nº de miembros de la unidad de convivencia

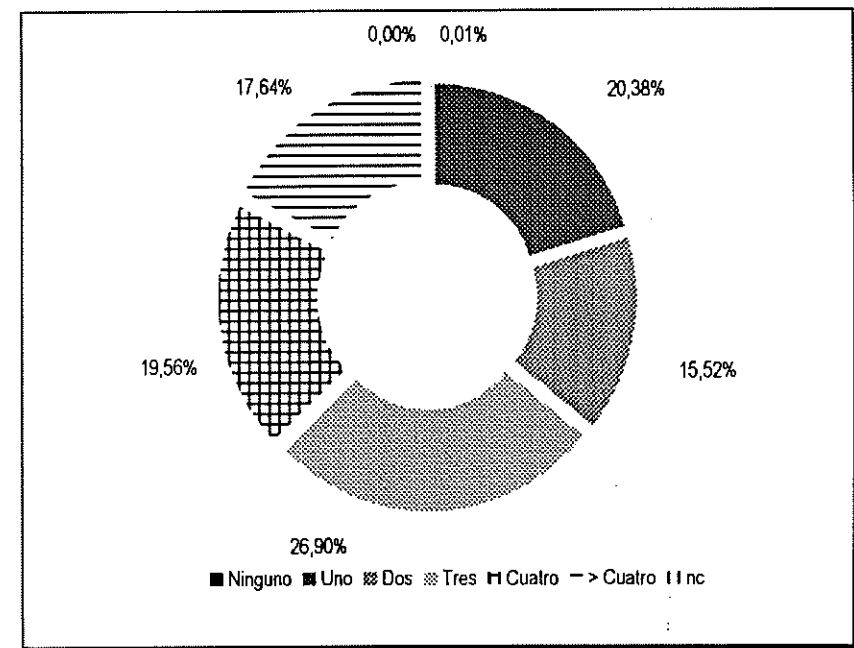

Distribución por sexo tipo de minusvalía

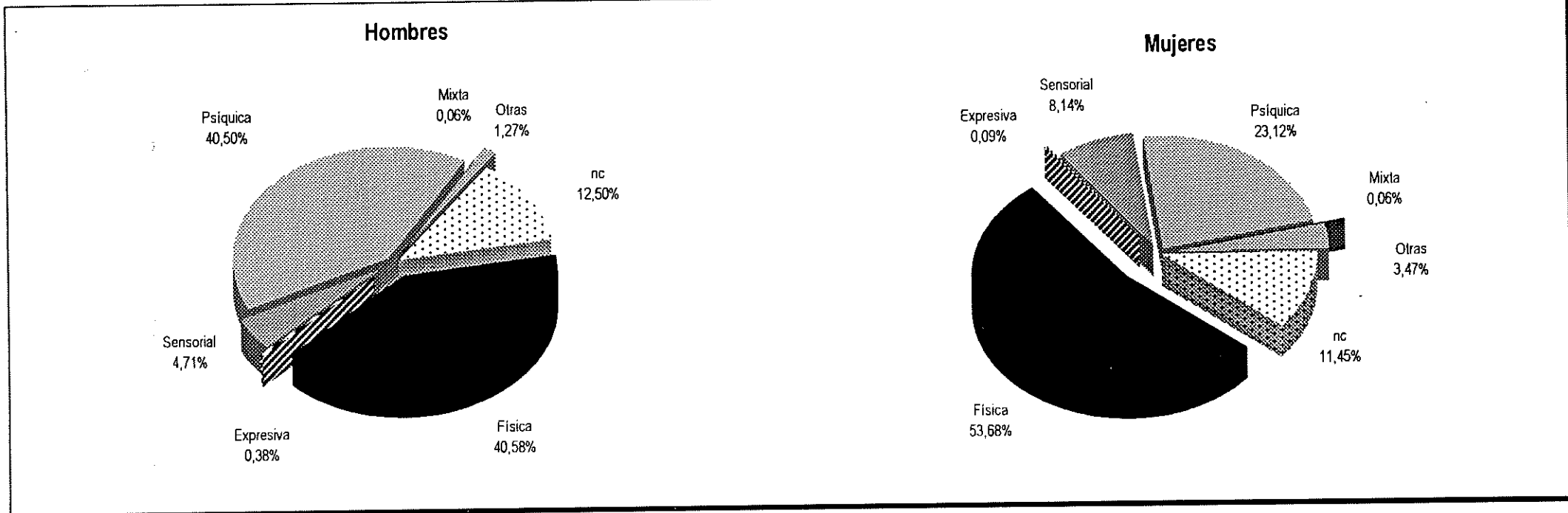

Distribución por sexo grado de minusvalía

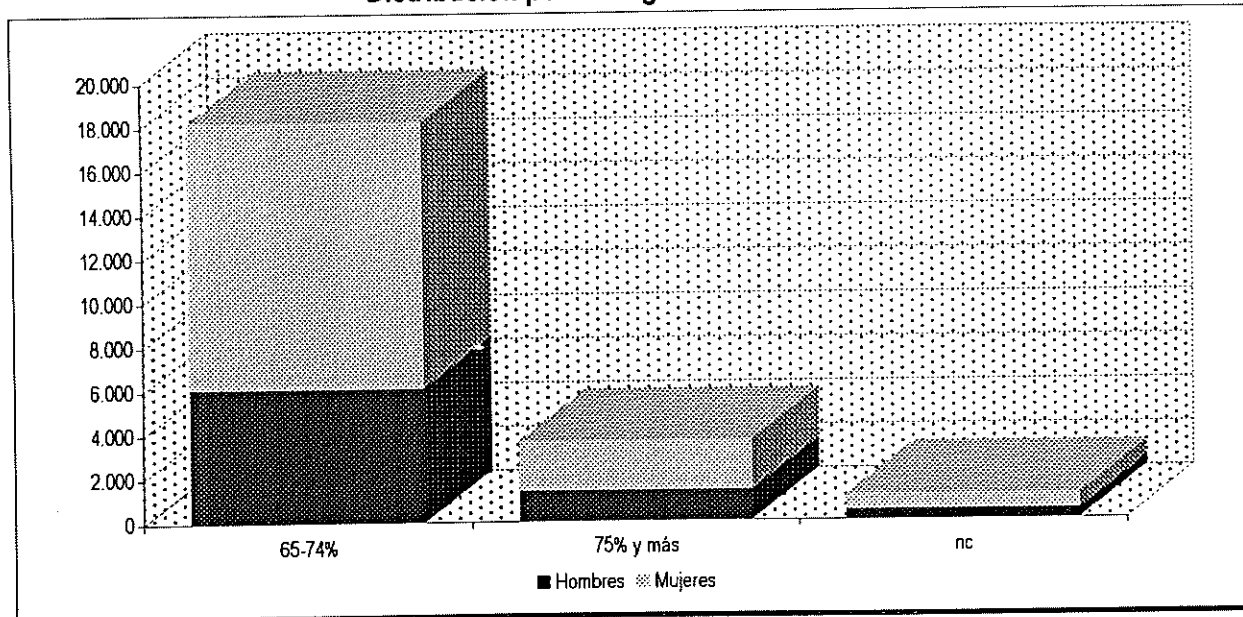

Distribución por sexo complemento tercera persona

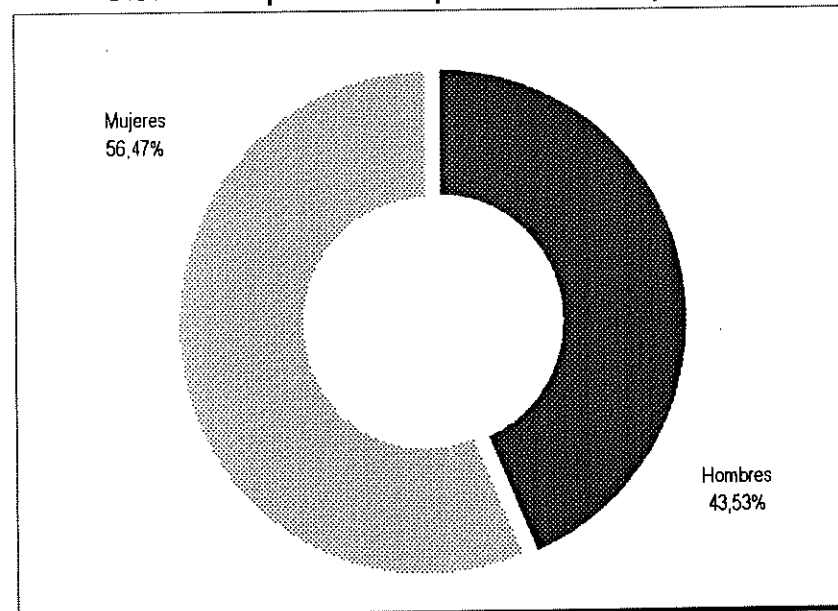

COMUNIDAD AUTÓNOMA DE EXTREMADURA

PERFIL DEL PENSIONISTA NO CONTRIBUTIVO A DICIEMBRE DE 2001 COMUNIDAD DE EXTREMADURA

JUBILACIÓN	SEXO		TRAMOS DE EDAD													
	H	797	65-69	70-74	75-79	80-84	> 84	nc	TOTAL							
	M	8.880	145	244	223	112	73	0	797							
	T	9.677	2.544	2.691	1.734	1.007	904	0	8.880							
			2.689	2.935	1.957	1.119	977	0	9.677							
	ESTADO CIVIL							NÚMERO DE CONVIVIENTES								
	H	393	279	98	6	21	0	797	Ninguno	Uno	Dos	Tres	Cuatro	> Cuatro	nc	TOTAL
	M	1.154	6.370	1.173	59	124	0	8.880	-	-	-	-	-	-	-	-
	T	1.547	6.649	1.271	65	145	0	9.677	2.413	1.071	4.179	1.173	591	250	0	9.677

INVALIDEZ	SEXO		TRAMOS DE EDAD				NÚMERO DE CONVIVIENTES												
	H	2.554	< 65	> 65	nc	TOTAL	Ninguno	Uno	Dos	Tres	Cuatro	> Cuatro	nc	TOTAL					
	M	4.510	2.281	273	0	2.554	-	-	-	-	-	-	-	-					
	T	7.064	3.505	1.005	0	4.510	-	-	-	-	-	-	-	-					
			5.786	1.278	0	7.064	1.593	1.069	2.089	1.303	626	384	0	7.064					
	ESTADO CIVIL							GRADO DE MINUSVALÍA								COMPLEMENTO TERCERA PERSONA			
	H	2.158	276	27	30	63	0	2.554	65-74%	75% y más	nc	TOTAL	473						
	M	1.703	2.454	116	71	166	0	4.510	1.936	618	0	2.554	584						
	T	3.861	2.730	143	101	229	0	7.064	5.482	1.582	0	7.064	1.057						
	TIPO DE MINUSVALÍA								COMPLEMENTO TERCERA PERSONA										
H	419	814	91	4	1	6	1.219	473											
M	1.252	922	381	2	3	36	1.914							584					
T	1.671	1.736	472	6	4	42	3.133												

PERFIL DEL PENSIONISTA NO CONTRIBUTIVO A DICIEMBRE DE 2001 COMUNIDAD DE EXTREMADURA

I
N
V
A
L
I
D
E
Z

<

6
5

SEXO	
H	2.281
M	3.505
T	5.786

TRAMOS DE EDAD										
18-24	25-29	30-34	35-39	40-44	45-49	50-54	55-59	60-64	nc	TOTAL
248	281	318	355	303	225	179	200	172	0	2.281
197	244	322	381	387	363	434	568	609	0	3.505
445	525	640	736	690	588	613	768	781	0	5.786

ESTADO CIVIL							
Soltero/-a	Casado/-a	Viudo/-a	Divorciado/-a	Separado/-a	nc	TOTAL	
H	1.950	232	19	27	53	0	2.281
M	1.461	1.794	58	59	133	0	3.505
T	3.411	2.026	77	86	186	0	5.786

NÚMERO DE CONVIVIENTES							
Ninguno	Uno	Dos	Tres	Cuatro	> Cuatro	nc	TOTAL
-	-	-	-	-	-	-	-
-	-	-	-	-	-	-	-
1.110	855	1.724	1.164	570	363	0	5.786

TIPO DE MINUSVALÍA								
Física	Psíquica	Sensorial	Expresiva	Mixta	Otras	nc	TOTAL	
H	385	763	83	4	1	6	1.039	2.281
M	871	829	297	2	3	33	1.470	3.505
T	1.256	1.592	380	6	4	39	2.509	5.786

GRADO DE MINUSVALÍA			
65-74%	75% y más	nc	TOTAL
1.709	572	0	2.281
2.709	796	0	3.505
4.418	1.368	0	5.786

COMPLEMENTO TERCERA PERSONA	
438	
488	
926	

I
N
V
A
L
I
D
E
Z

>

6
5

SEXO	
H	273
M	1.005
T	1.278

TRAMOS DE EDAD						
65-69	70-74	75-79	80-84	> 84	nc	TOTAL
169	99	4	0	1	0	273
705	282	12	5	1	0	1.005
874	381	16	5	2	0	1.278

ESTADO CIVIL							
Soltero/-a	Casado/-a	Viudo/-a	Divorciado/-a	Separado/-a	nc	TOTAL	
H	208	44	8	3	10	0	273
M	242	660	58	12	33	0	1.005
T	450	704	66	15	43	0	1.278

NÚMERO DE CONVIVIENTES							
Ninguno	Uno	Dos	Tres	Cuatro	> Cuatro	nc	TOTAL
-	-	-	-	-	-	-	-
-	-	-	-	-	-	-	-
483	214	365	139	56	21	0	1.278

TIPO DE MINUSVALÍA								
Física	Psíquica	Sensorial	Expresiva	Mixta	Otras	nc	TOTAL	
H	34	51	8	0	0	0	180	273
M	381	93	84	0	0	3	444	1.005
T	415	144	92	0	0	3	624	1.278

GRADO DE MINUSVALÍA			
65-74%	75% y más	nc	TOTAL
227	46	0	273
837	168	0	1.005
1.064	214	0	1.278

COMPLEMENTO TERCERA PERSONA	
35	
96	
131	

PERFIL DEL PENSIONISTA DE PNC DE JUBILACIÓN A DICIEMBRE DE 2001 COMUNIDAD DE EXTREMADURA

Distribución por sexo

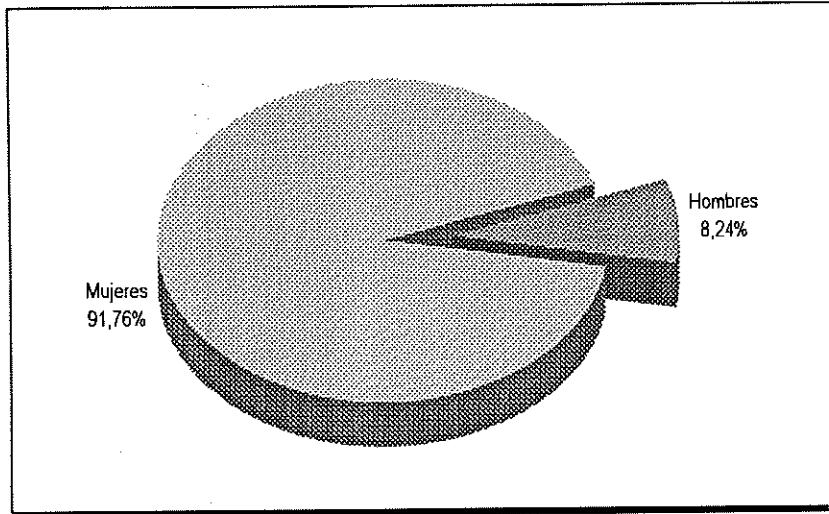

Tramos de edad y sexo del pensionista

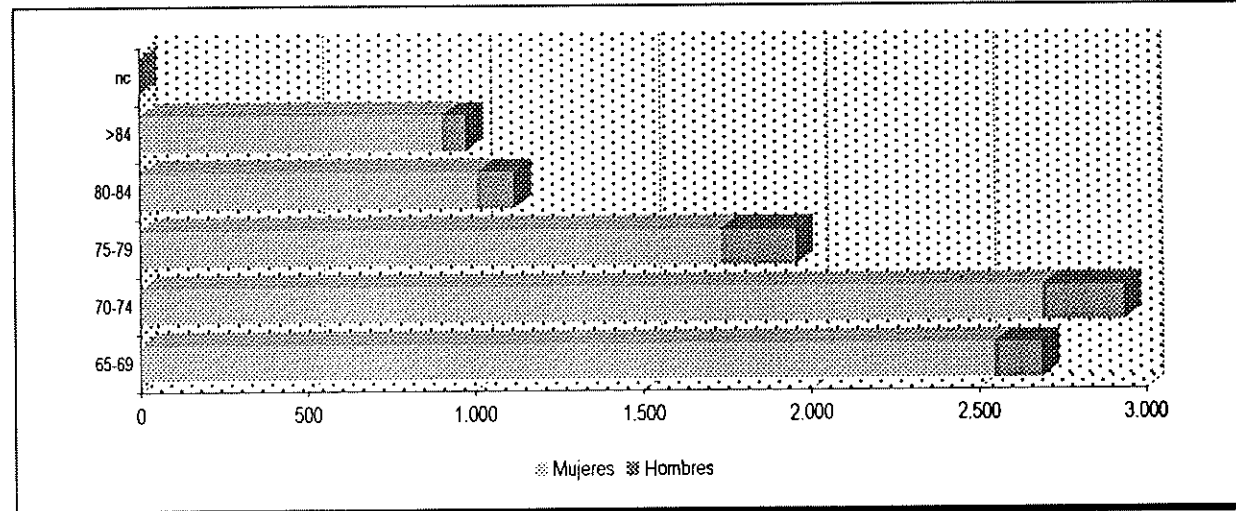

Estado civil del pensionista

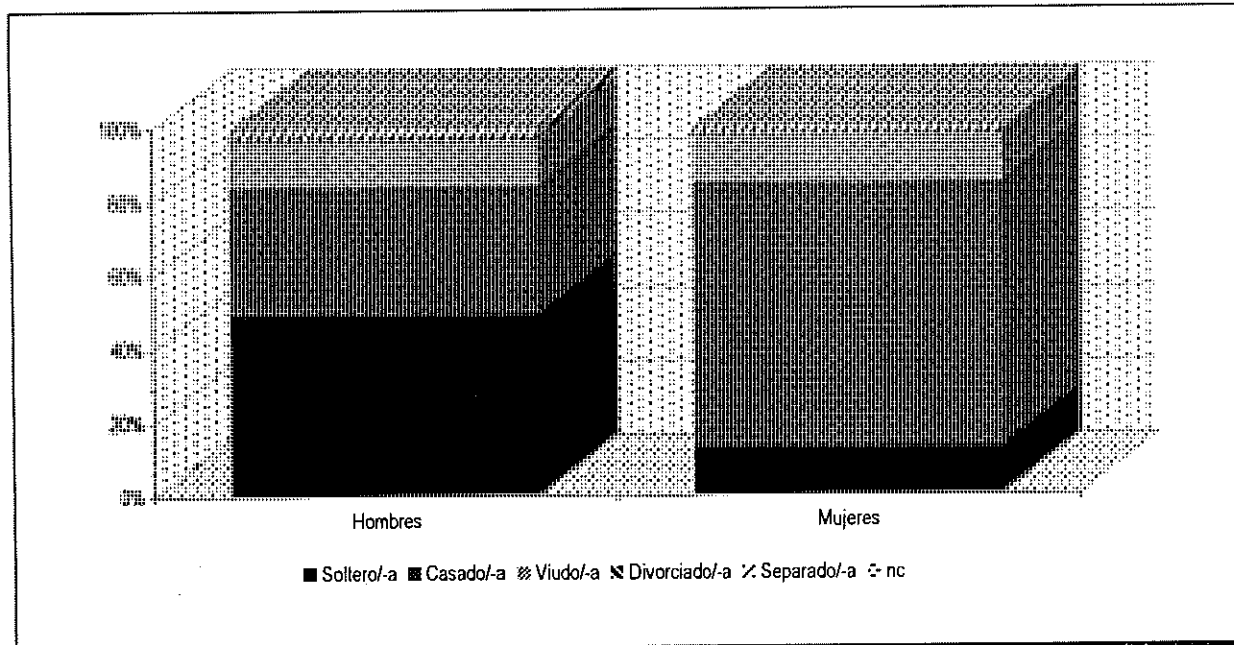

Nº de miembros de la unidad de convivencia

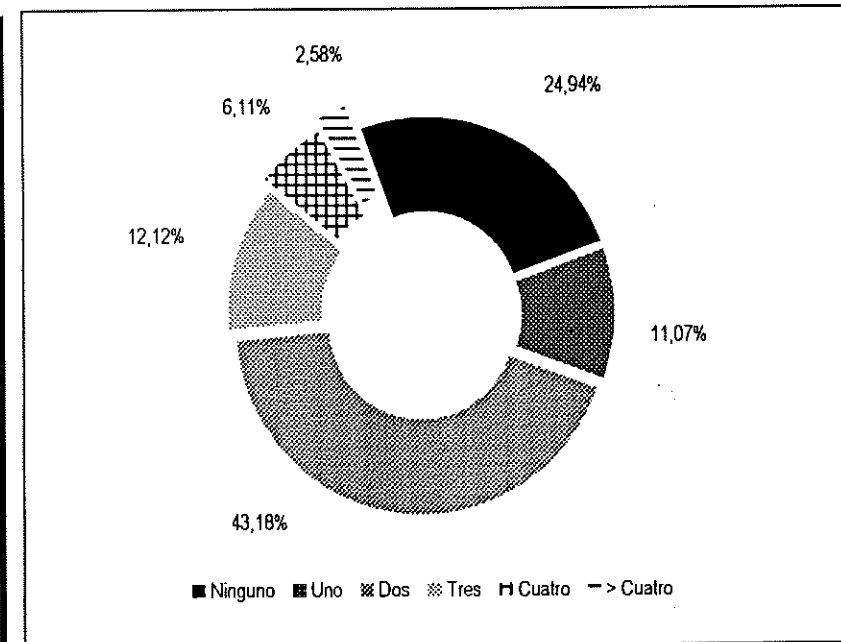

PERFIL DEL PENSIONISTA DE PNC DE INVALIDEZ A DICIEMBRE DE 2001 COMUNIDAD DE EXTREMADURA

Distribución por sexo

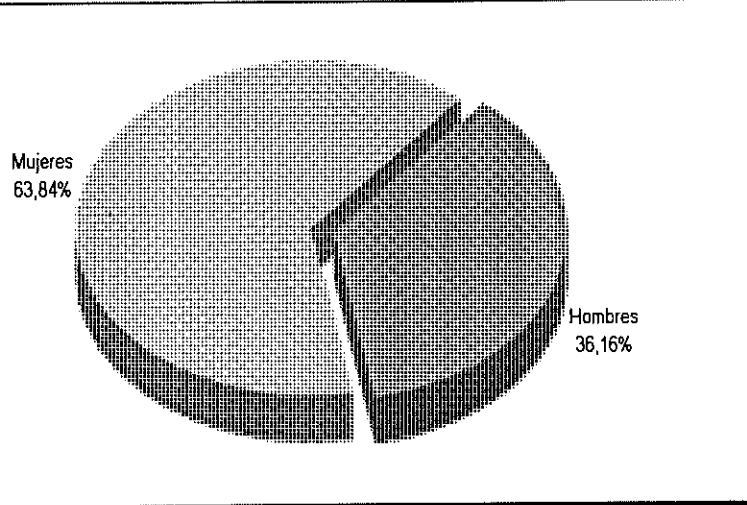

Tramos de edad y sexo del pensionista

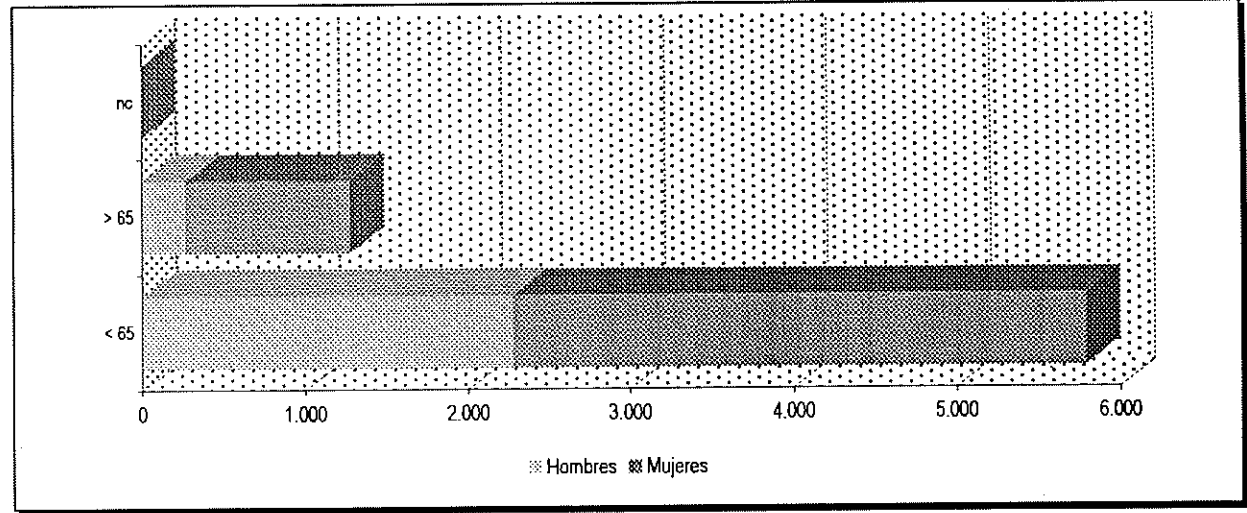

Estado civil del pensionista

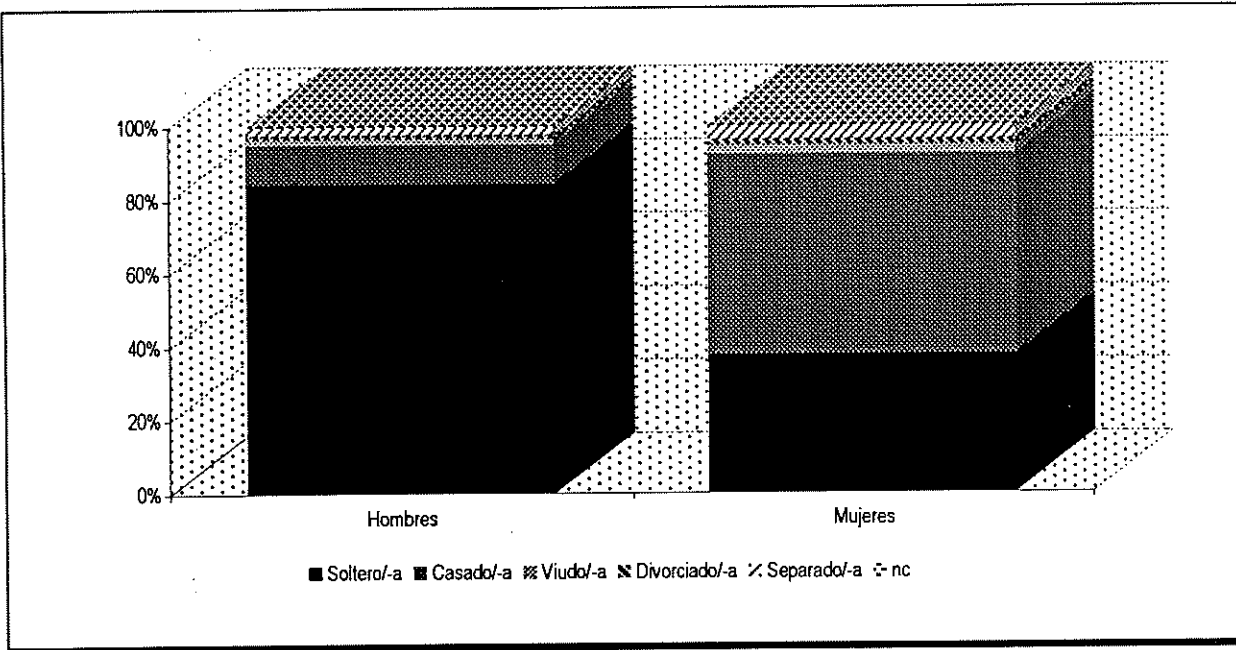

Nº de miembros de la unidad de convivencia

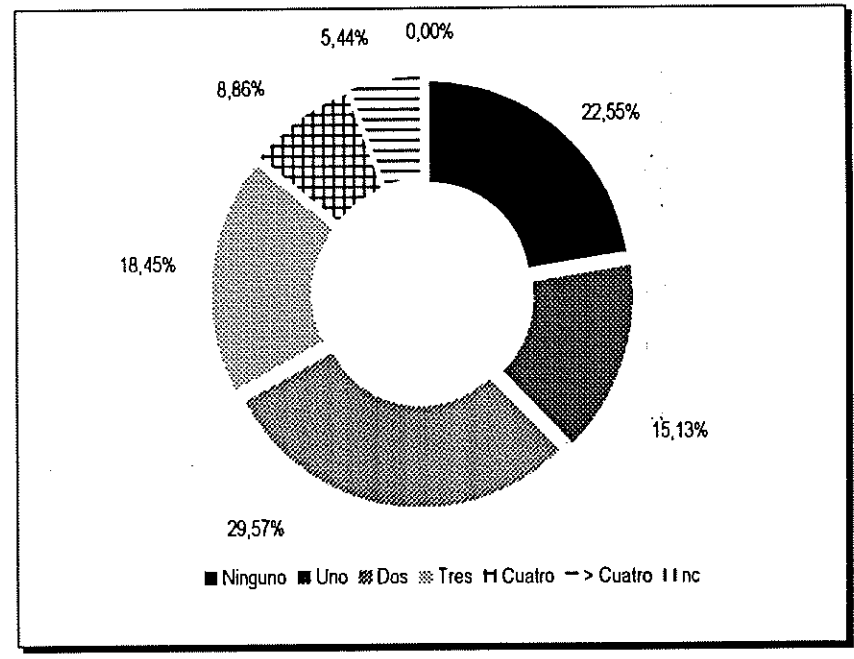

Distribución por sexo tipo de minusvalía

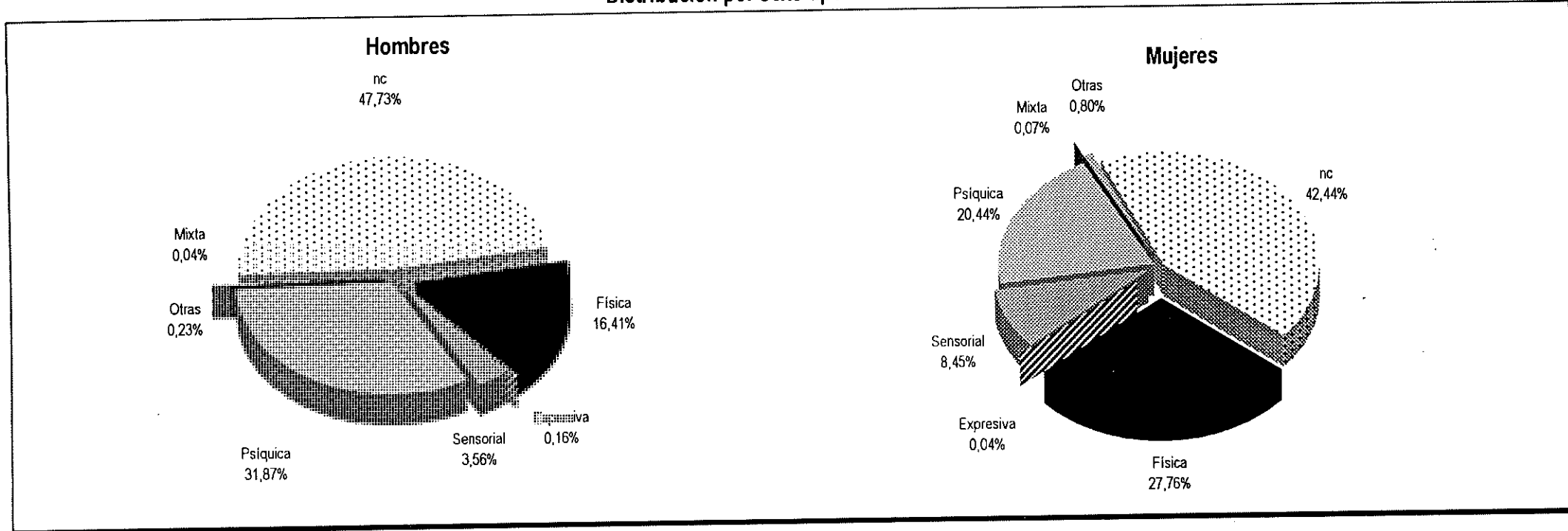

Distribución por sexo grado de minusvalía

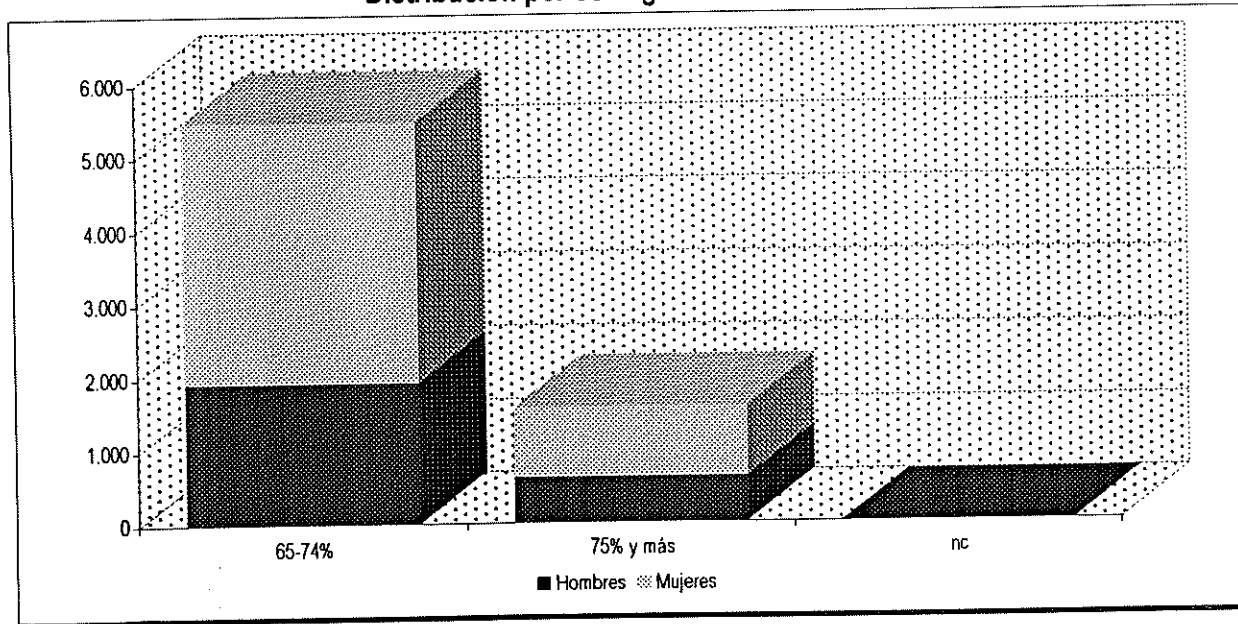

Distribución por sexo complemento tercera persona

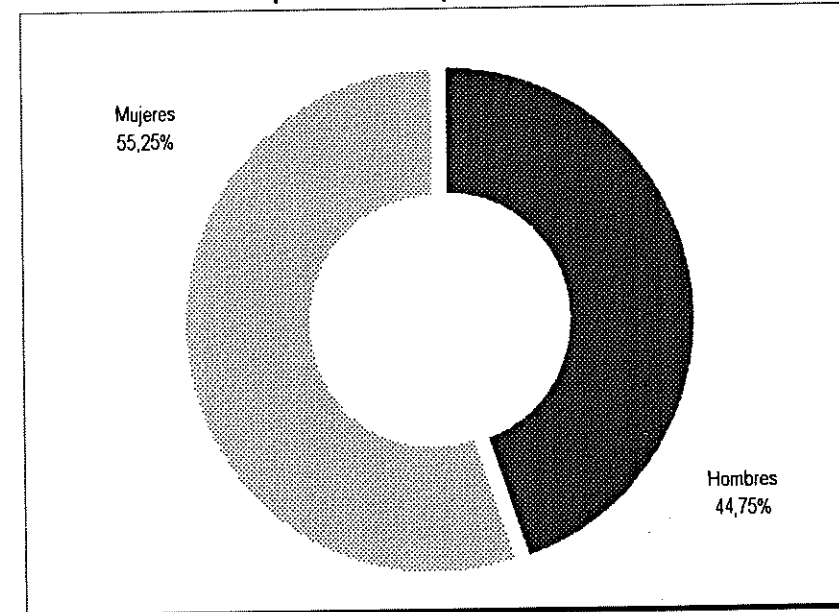

COMUNIDAD AUTÓNOMA DE GALICIA

PERFIL DEL PENSIONISTA NO CONTRIBUTIVO A DICIEMBRE DE 2001 COMUNIDAD DE GALICIA

JUBILACIÓN

H M T	SEXO								
	4.912								
	21.569								
26.481									
TRAMOS DE EDAD									
		65-69	70-74	75-79	80-84	> 84	nc	TOTAL	
		1.083	1.583	1.152	640	454	0	4.912	
		5.907	5.954	3.862	3.109	2.735	2	21.569	
		6.990	7.537	5.014	3.749	3.189	2	26.481	
ESTADO CIVIL									
		Soltero/a	Casado/a	Viudo/a	Divorciado/a	Separado/a	nc	TOTAL	
		2.162	1.781	449	90	200	230	4.912	
		11.005	6.066	2.843	205	517	933	21.569	
		13.167	7.847	3.292	295	717	1.163	26.481	
NÚMERO DE CONVIVIENTES									
		Ninguno	Uno	Dos	Tres	Cuatro	> Cuatro	nc	TOTAL
		-	-	-	-	-	-	-	-
		8.067	5.081	5.779	3.521	2.637	1.396	0	26.481

INVALIDEZ

H M T	SEXO								
	10.372								
	16.835								
27.207									
TRAMOS DE EDAD									
		< 65	> 65	nc	TOTAL				
		9.127	1.245	0	10.372				
		12.524	4.308	3	16.835				
		21.651	5.553	3	27.207				
ESTADO CIVIL									
		Soltero/a	Casado/a	Viudo/a	Divorciado/a	Separado/a	nc	TOTAL	
		3.586	5.486	138	188	443	531	10.372	
		7.708	6.385	526	389	948	879	16.835	
		11.294	11.871	664	577	1.391	1.410	27.207	
TIPO DE MINUSVALÍA									
		Física	Psíquica	Sensorial	Expresiva	Mixta	Otras	nc	TOTAL
		3.928	3.854	524	29	10	481	1.546	10.372
		8.634	3.799	1.006	22	16	794	2.564	16.835
		12.562	7.653	1.530	51	26	1.275	4.110	27.207
NÚMERO DE CONVIVIENTES									
		Ninguno	Uno	Dos	Tres	Cuatro	> Cuatro	nc	TOTAL
		-	-	-	-	-	-	-	-
		6.108	4.704	6.806	4.943	2.707	1.939	0	27.207
GRADO DE MINUSVALÍA									
		65-74%	75% y más	nc	TOTAL				
		7.950	2.263	159	10.372				
		13.595	3.058	182	16.835				
		21.545	5.321	341	27.207				
COMPLEMENTO TERCERA PERSONA									
1.371									
1.728									
3.099									

FUENTE: IMSERSO-FICHERO TÉCNICO DE PENSIONISTAS NO CONTRIBUTIVOS

PERFIL DEL PENSIONISTA NO CONTRIBUTIVO A DICIEMBRE DE 2001 COMUNIDAD DE GALICIA

I N V A L I D E Z < 6 5	S E X O		T R A M O S D E E D A D													
			18-24	25-29	30-34	35-39	40-44	45-49	50-54	55-59	60-84	nc	TOTAL			
	H	9.127	628	814	1.126	1.269	1.210	1.090	1.006	1.043	941	0	9.127			
	M	12.527	503	640	925	1.125	1.272	1.426	1.691	2.353	2.589	3	12.527			
T	21.654	1.131	1.454	2.051	2.394	2.482	2.516	2.697	3.396	3.530	3	21.654				
		E S T A D O C I V I L						N Ú M E R O D E C O N V I V I E N T E S								
		Soltero/a	Casado/a	Viudo/a	Divorciado/a	Separado/a	nc	TOTAL	Ninguno	Uno	Dos	Tres	Cuatro	> Cuatro	nc	TOTAL
H	3.028	5.021	79	163	386	450	9.127	-	-	-	-	-	-	-	-	-
M	5.909	4.634	273	321	777	613	12.527	-	-	-	-	-	-	-	-	-
T	8.937	9.655	352	484	1.163	1.063	21.654	4.397	3.581	5.525	4.242	2.243	1.666	0	21.654	
		T I P O D E M I N U S V A L Í A							G R A D O D E M I N U S V A L Í A				C O M P L E M E N T O T E R C E R A P E R S O N A			
		Física	Psíquica	Sensorial	Expresiva	Mixta	Otras	nc	TOTAL	65-74%	75% y más	nc	TOTAL			
H	3.360	3.631	464	25	10	346	1.291	9.127	6.957	2.031	139	9.127	1.205			
M	5.984	3.359	796	21	16	507	1.844	12.527	9.932	2.469	126	12.527	1.396			
T	9.344	6.990	1.260	46	26	853	3.135	21.654	16.889	4.500	265	21.654	2.601			
I N V A L I D E Z > 6 5	S E X O		T R A M O S D E E D A D													
			65-69	70-74	75-79	80-84	> 84	nc	TOTAL							
	H	1.245	883	356	2	3	1	0	1.245							
	M	4.308	3.119	1.165	15	2	7	0	4.308							
T	5.553	4.002	1.521	17	5	8	0	5.553								
		E S T A D O C I V I L						N Ú M E R O D E C O N V I V I E N T E S								
		Soltero/a	Casado/a	Viudo/a	Divorciado/a	Separado/a	nc	TOTAL	Ninguno	Uno	Dos	Tres	Cuatro	> Cuatro	nc	TOTAL
H	558	465	59	25	57	81	1.245	-	-	-	-	-	-	-	-	-
M	1.799	1.751	253	68	171	266	4.308	-	-	-	-	-	-	-	-	-
T	2.357	2.216	312	93	228	347	5.553	1.711	1.123	1.281	701	464	273	0	5.553	
		T I P O D E M I N U S V A L Í A							G R A D O D E M I N U S V A L Í A				C O M P L E M E N T O T E R C E R A P E R S O N A			
		Física	Psíquica	Sensorial	Expresiva	Mixta	Otras	nc	TOTAL	65-74%	75% y más	nc	TOTAL			
H	568	223	60	4	0	135	255	1.245	993	232	20	1.245	166			
M	2.650	440	210	1	0	287	720	4.308	3.663	589	56	4.308	332			
T	3.218	663	270	5	0	422	975	5.553	4.656	821	76	5.553	498			

PERFIL DEL PENSIONISTA DE PNC DE JUBILACIÓN A DICIEMBRE DE 2001 COMUNIDAD DE GALICIA

Distribución por sexo

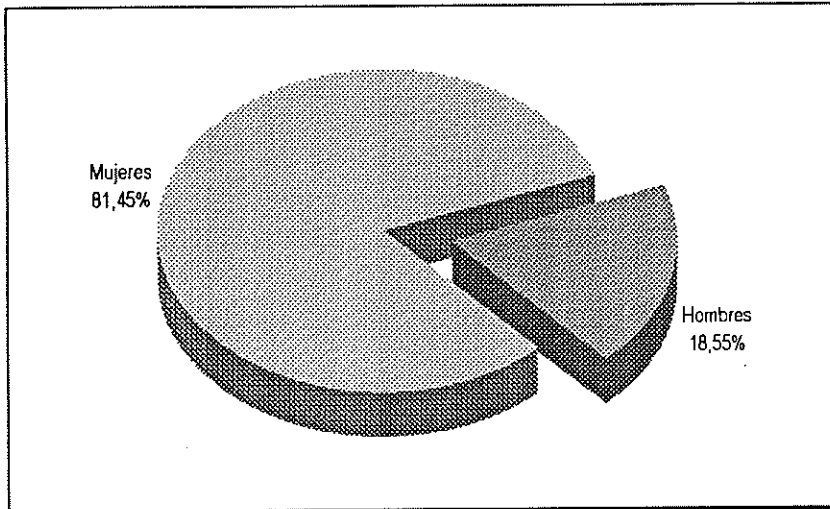

Tramos de edad y sexo del pensionista

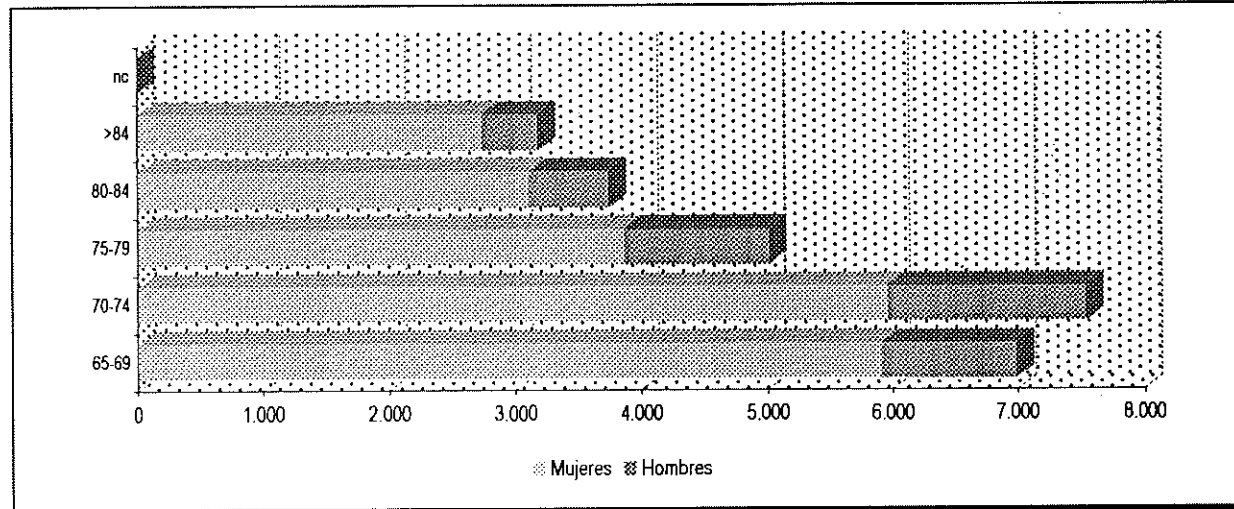

Estado civil del pensionista

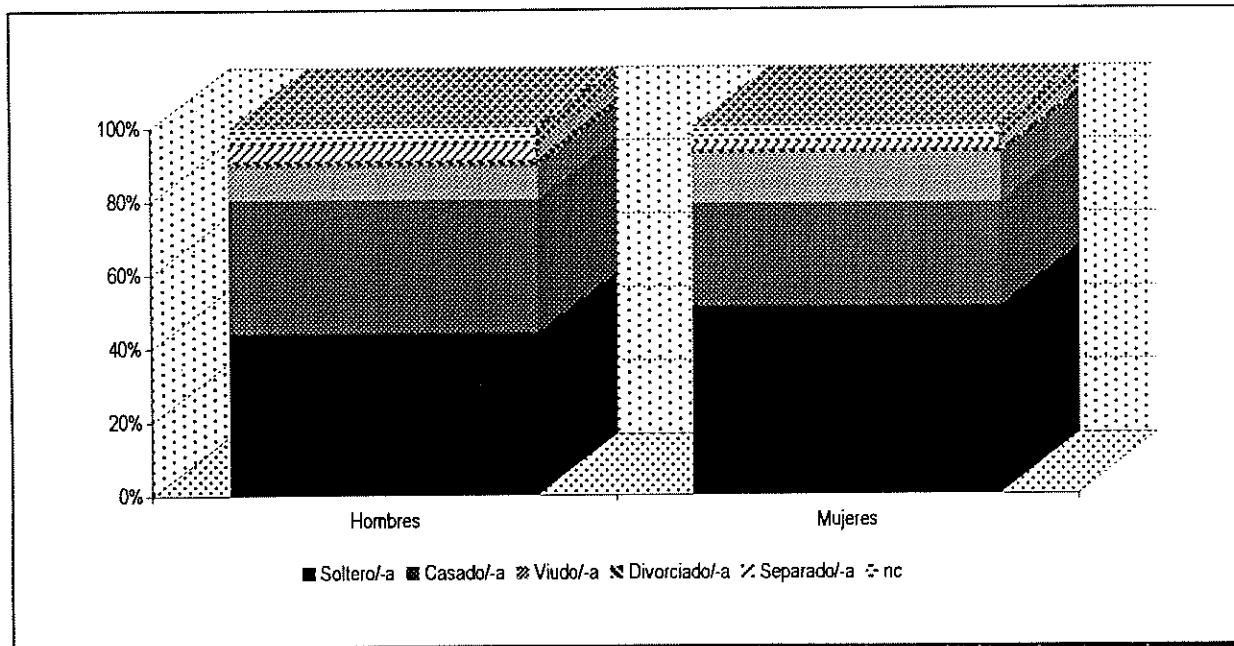

Nº de miembros de la unidad de convivencia

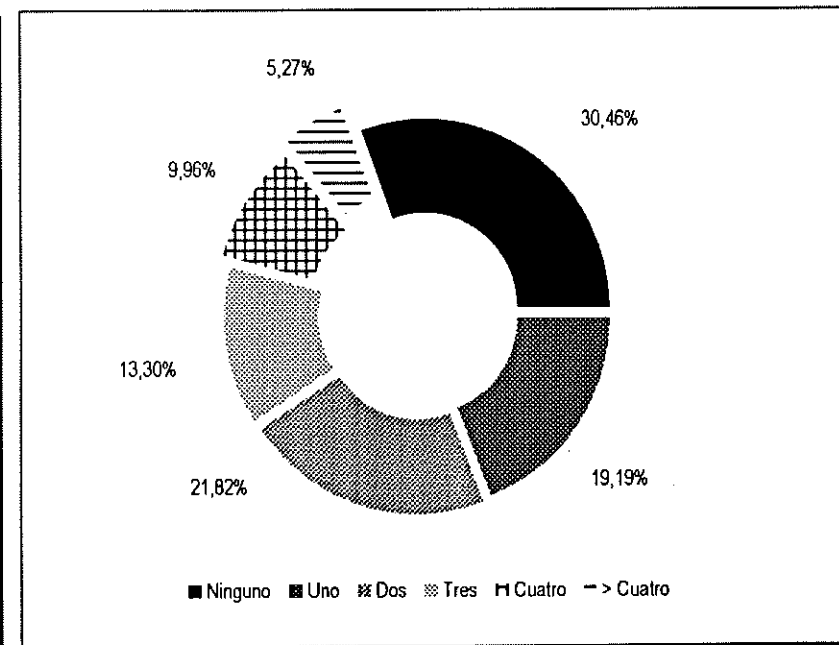

PERFIL DEL PENSIONISTA DE PNC DE INVALIDEZ A DICIEMBRE DE 2001 COMUNIDAD DE GALICIA

Distribución por sexo

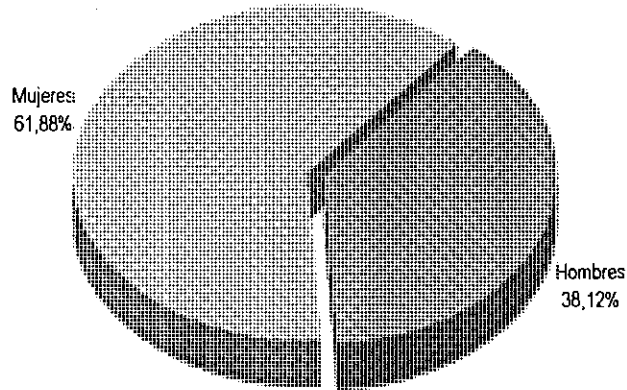

Tramos de edad y sexo del pensionista

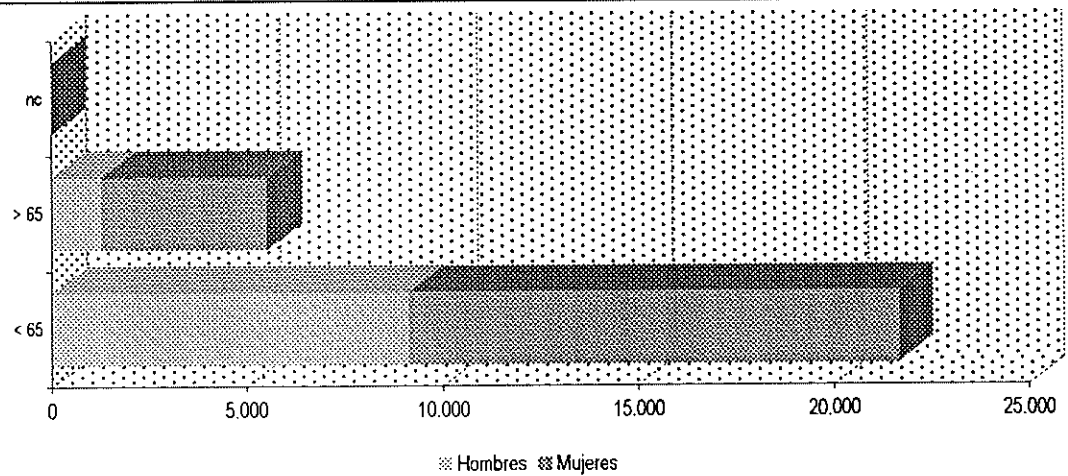

Estado civil del pensionista

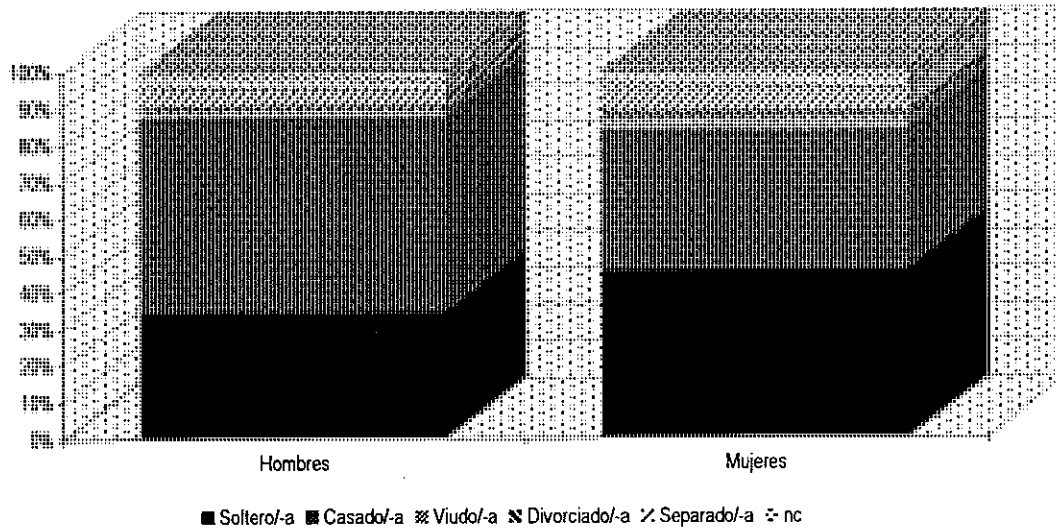

Nº de miembros de la unidad de convivencia

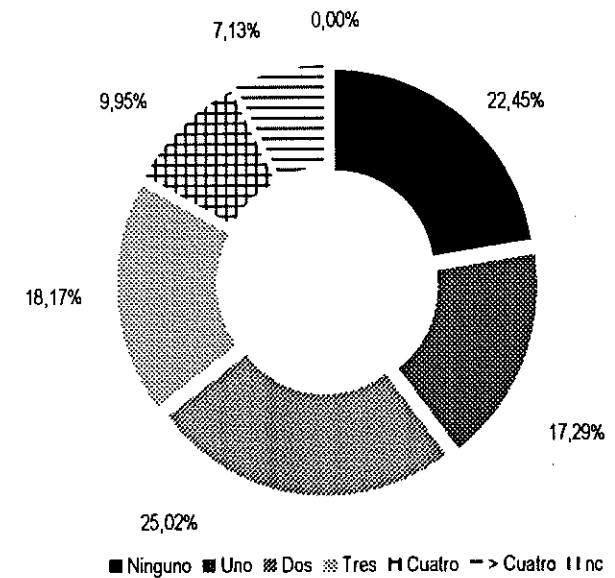

Distribución por sexo tipo de minusvalía

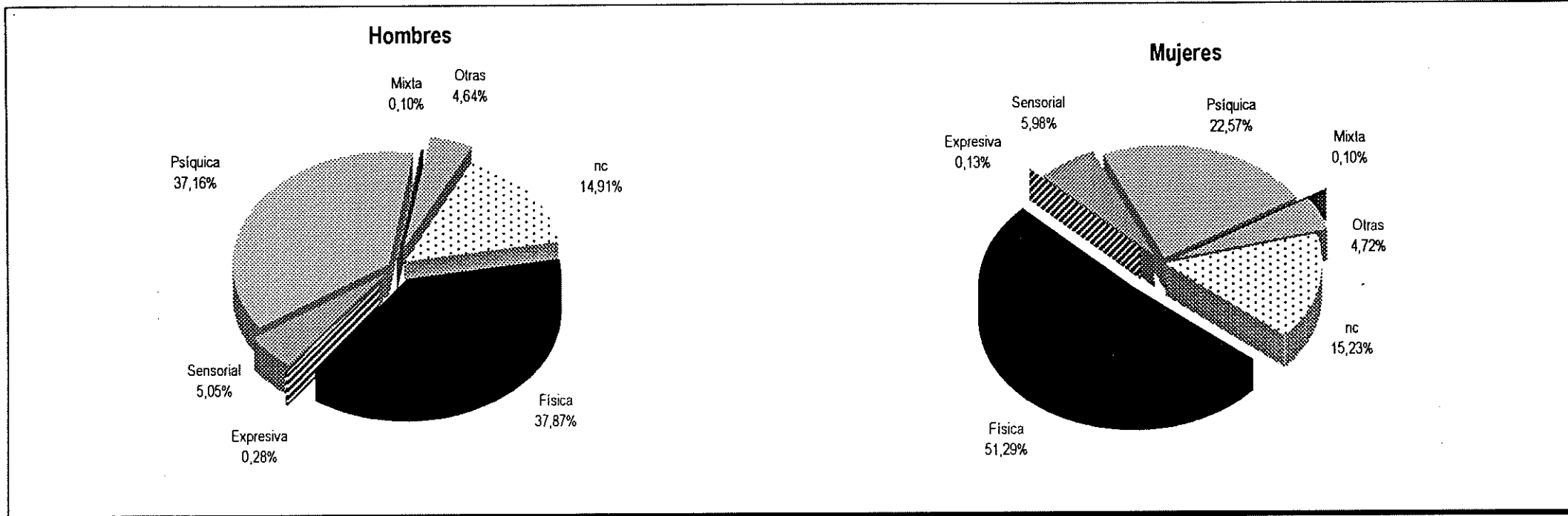

Distribución por sexo grado de minusvalía

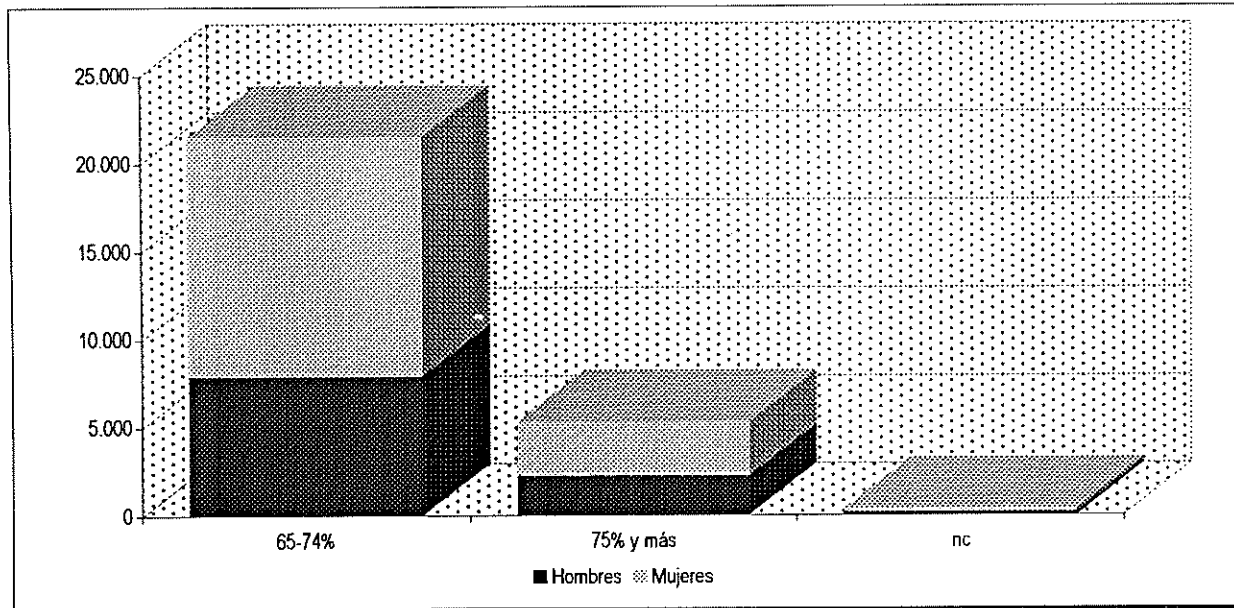

Distribución por sexo complemento tercera persona

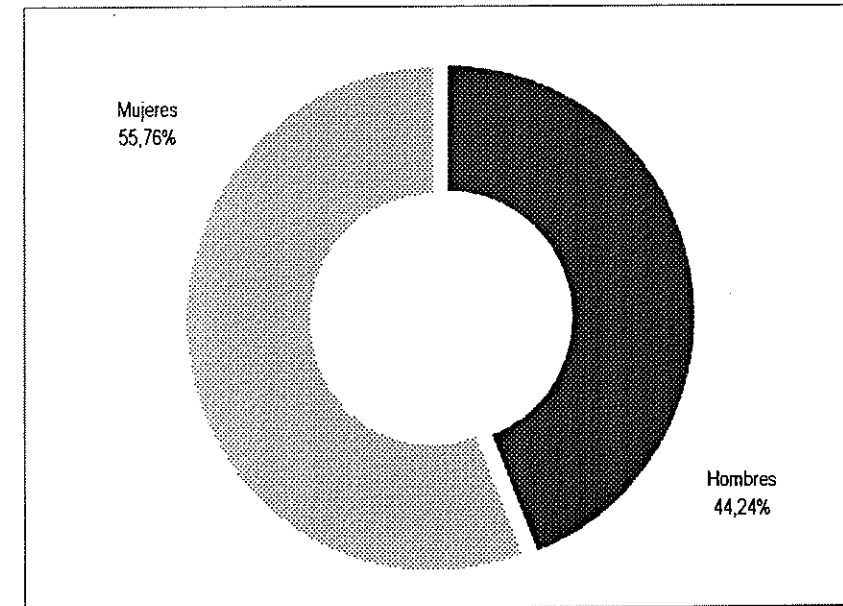

COMUNIDAD AUTÓNOMA DE MADRID

PERFIL DEL PENSIONISTA NO CONTRIBUTIVO A DICIEMBRE DE 2001 COMUNIDAD DE MADRID

JUBILACIÓN	SEXO						TRAMOS DE EDAD									
	H	3.158						65-69	70-74	75-79	80-84	> 84	nc	TOTAL		
	M	15.133						845	1.033	748	329	203	0	3.158		
	T	18.291						3.450	4.282	3.121	2.084	2.196	0	15.133		
								4.295	5.315	3.869	2.413	2.399	0	18.291		
	ESTADO CIVIL							NÚMERO DE CONVIVIENTES								
		Soltero/a	Casado/a	Viudo/a	Divorciado/a	Separado/a	nc	TOTAL	Ninguno	Uno	Dos	Tres	Cuatro	> Cuatro	nc	TOTAL
	H	889	1.632	306	331	0	0	3.158	-	-	-	-	-	-	-	-
	M	3.062	7.510	3.311	1.250	0	0	15.133	-	-	-	-	-	-	-	-
	T	3.951	9.142	3.617	1.581	0	0	18.291	7.253	3.896	4.431	1.498	746	467	0	18.291

INVALIDEZ	SEXO						TRAMOS DE EDAD									
	H	6.618						< 65	> 65	nc	TOTAL					
	M	9.045						6.080	538	0	6.618					
	T	15.663						7.553	1.492	0	9.045					
								13.633	2.030	0	15.663					
	ESTADO CIVIL							NÚMERO DE CONVIVIENTES								
		Soltero/a	Casado/a	Viudo/a	Divorciado/a	Separado/a	nc	TOTAL	Ninguno	Uno	Dos	Tres	Cuatro	> Cuatro	nc	TOTAL
	H	4.772	1.232	102	512	0	0	6.618	-	-	-	-	-	-	-	-
	M	3.419	4.061	349	1.216	0	0	9.045	-	-	-	-	-	-	-	-
	T	8.191	5.293	451	1.728	0	0	15.663	4.309	2.624	3.856	2.743	1.232	899	0	15.663
TIPO DE MINUSVALÍA							GRADO DE MINUSVALÍA				COMPLEMENTO TERCERA PERSONA					
	Física	Psíquica	Sensorial	Expresiva	Mixta	Otras	nc	TOTAL	65-74%	75% y más	nc	TOTAL				
H	2.791	1.624	312	27	0	1.851	13	6.618	5.299	1.308	11	6.618	807			
M	3.874	1.857	892	20	0	2.391	11	9.045	7.311	1.722	12	9.045	943			
T	6.665	3.481	1.204	47	0	4.242	24	15.663	12.610	3.030	23	15.663	1.750			

PERFIL DEL PENSIONISTA NO CONTRIBUTIVO A DICIEMBRE DE 2001 COMUNIDAD DE MADRID

I N V A L I D E Z < 6 5	SEXO		TRAMOS DE EDAD													
	H	6.080	18-24	25-29	30-34	35-39	40-44	45-49	50-54	55-59	60-64	nc	TOTAL			
	M	7.553	365	550	846	1.193	986	612	530	536	462	0	6.080			
	T	13.633	261	434	721	1.007	902	930	985	1.172	1.141	0	7.553			
			626	984	1.567	2.200	1.888	1.542	1.515	1.708	1.603	0	13.633			
	ESTADO CIVIL							NÚMERO DE CONVIVIENTES								
	H	4.537	1.010	71	462	0	0	6.080	Ninguno	Uno	Dos	Tres	Cuatro	> Cuatro	nc	TOTAL
	M	3.095	3.241	209	1.008	0	0	7.553	-	-	-	-	-	-	-	-
	T	7.632	4.251	280	1.470	0	0	13.633	3.493	2.206	3.439	2.519	1.155	821	0	13.633
	TIPO DE MINUSVALÍA								GRADO DE MINUSVALÍA				COMPLEMENTO TERCERA PERSONA			
H	2.605	1.578	273	22	0	1.589	13	6.080	65-74%	75% y más	nc	TOTAL	759			
M	3.184	1.722	733	17	0	1.888	9	7.553	4.841	1.228	11	6.080	825			
T	5.789	3.300	1.006	39	0	3.477	22	13.633	6.066	1.476	11	7.553	1.584			
T	5.789	3.300	1.006	39	0	3.477	22	13.633	10.907	2.704	22	13.633	1.584			

I N V A L I D E Z > 6 5	SEXO		TRAMOS DE EDAD													
	H	538	65-69	70-74	75-79	80-84	> 84	nc	TOTAL							
	M	1.492	378	151	7	0	2	0	538							
	T	2.030	1.037	434	18	1	2	0	1.492							
			1.415	585	25	1	4	0	2.030							
	ESTADO CIVIL							NÚMERO DE CONVIVIENTES								
	H	235	222	31	50	0	0	538	Ninguno	Uno	Dos	Tres	Cuatro	> Cuatro	nc	TOTAL
	M	324	820	140	208	0	0	1.492	-	-	-	-	-	-	-	-
	T	559	1.042	171	258	0	0	2.030	816	418	417	224	77	78	0	2.030
	TIPO DE MINUSVALÍA								GRADO DE MINUSVALÍA				COMPLEMENTO TERCERA PERSONA			
H	186	46	39	5	0	262	0	538	65-74%	75% y más	nc	TOTAL	48			
M	690	135	159	3	0	503	2	1.492	1.245	246	1	1.492	118			
T	876	181	198	8	0	765	2	2.030	1.703	326	1	2.030	166			

PERFIL DEL PENSIONISTA DE PNC DE JUBILACIÓN A DICIEMBRE DE 2001 COMUNIDAD DE MADRID

Distribución por sexo

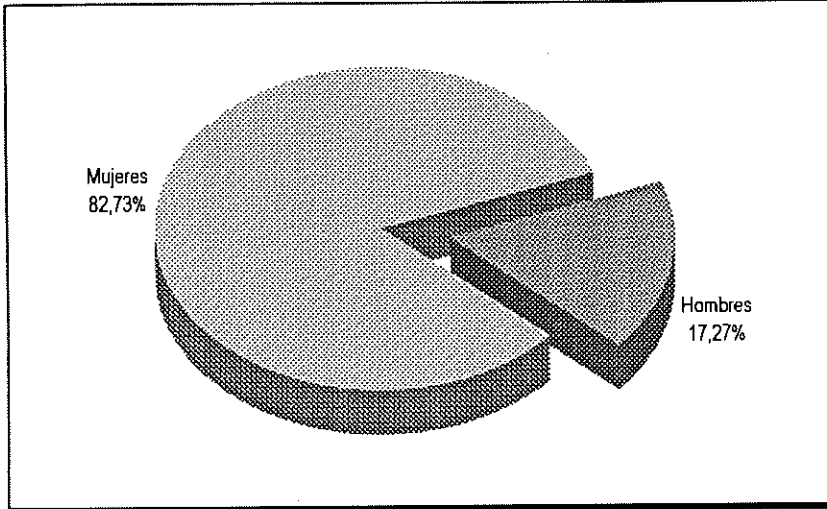

Tramos de edad y sexo del pensionista

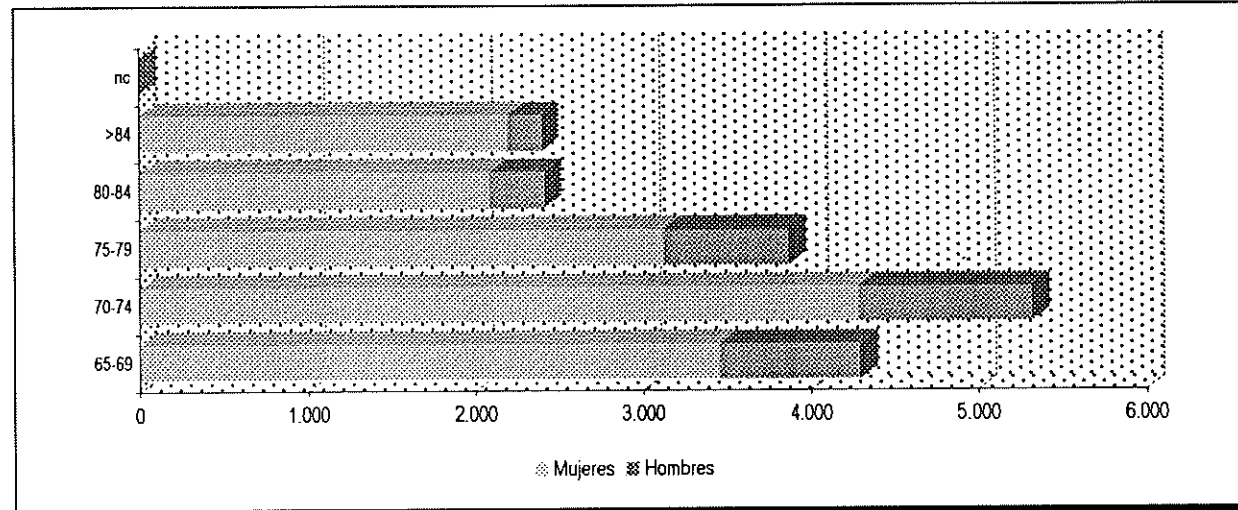

Estado civil del pensionista

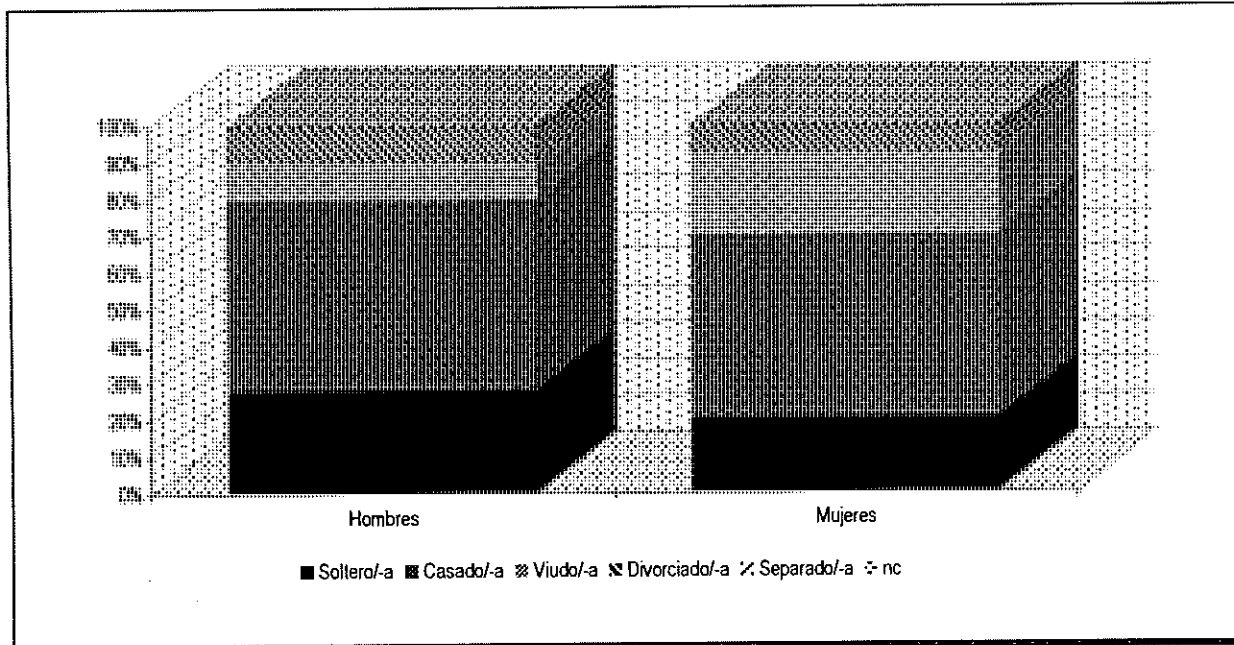

Nº de miembros de la unidad de convivencia

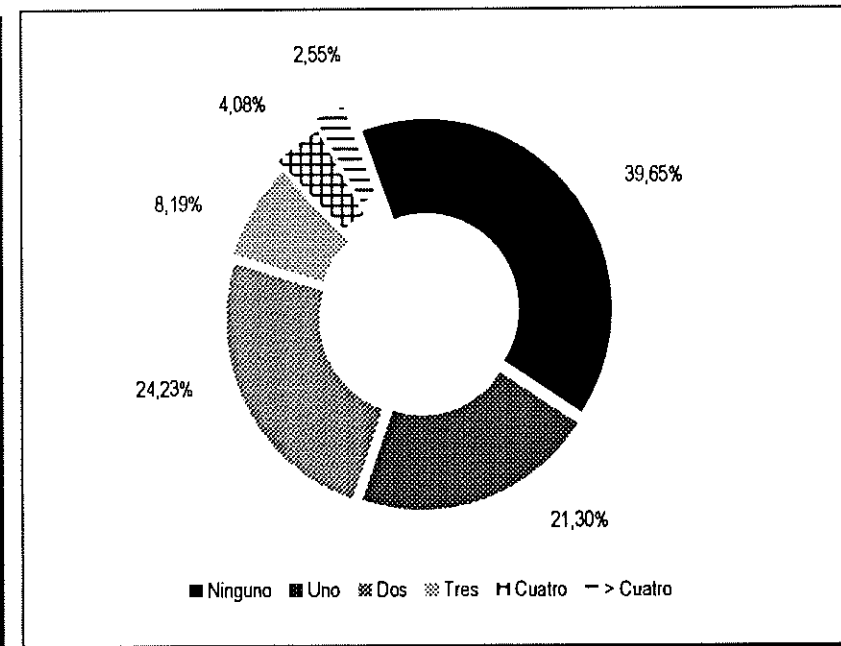

PERFIL DEL PENSIONISTA DE PNC DE INVALIDEZ A DICIEMBRE DE 2001 COMUNIDAD DE MADRID

Distribución por sexo

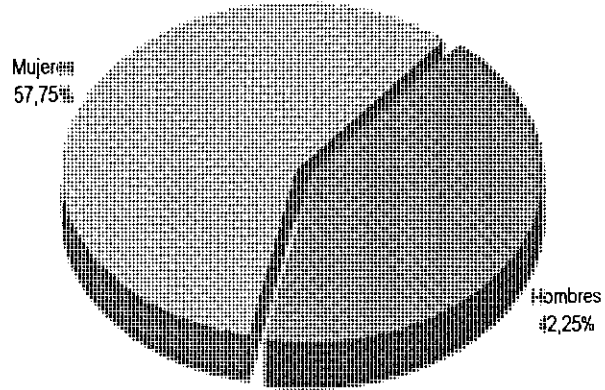

Tramos de edad y sexo del pensionista

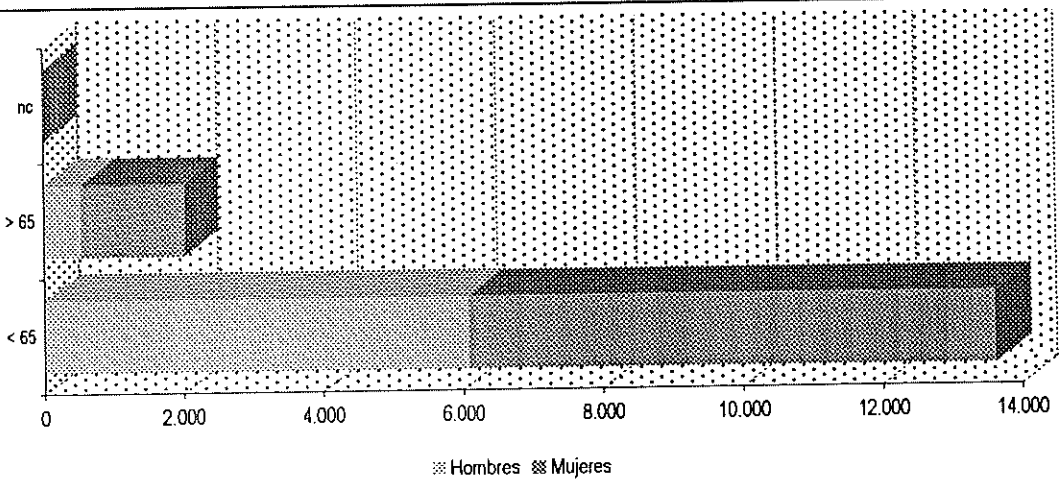

Estado civil del pensionista

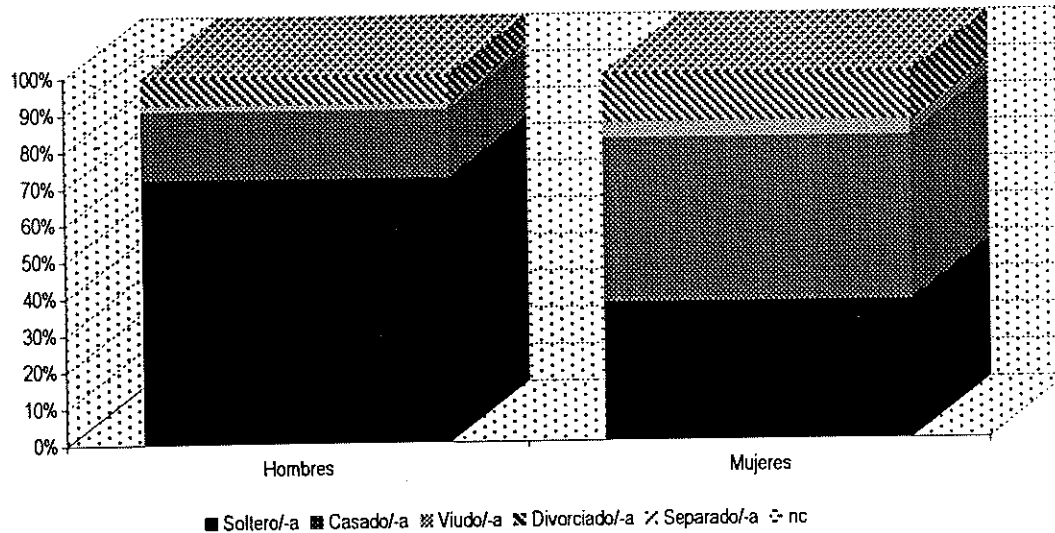

Nº de miembros de la unidad de convivencia

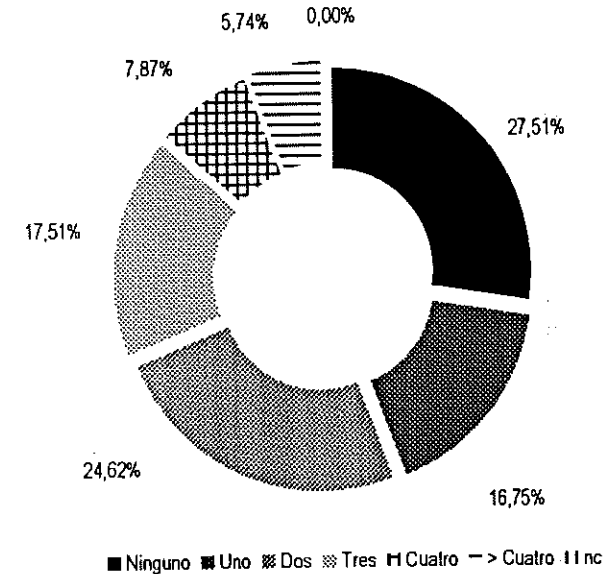

Distribución por sexo tipo de minusvalía

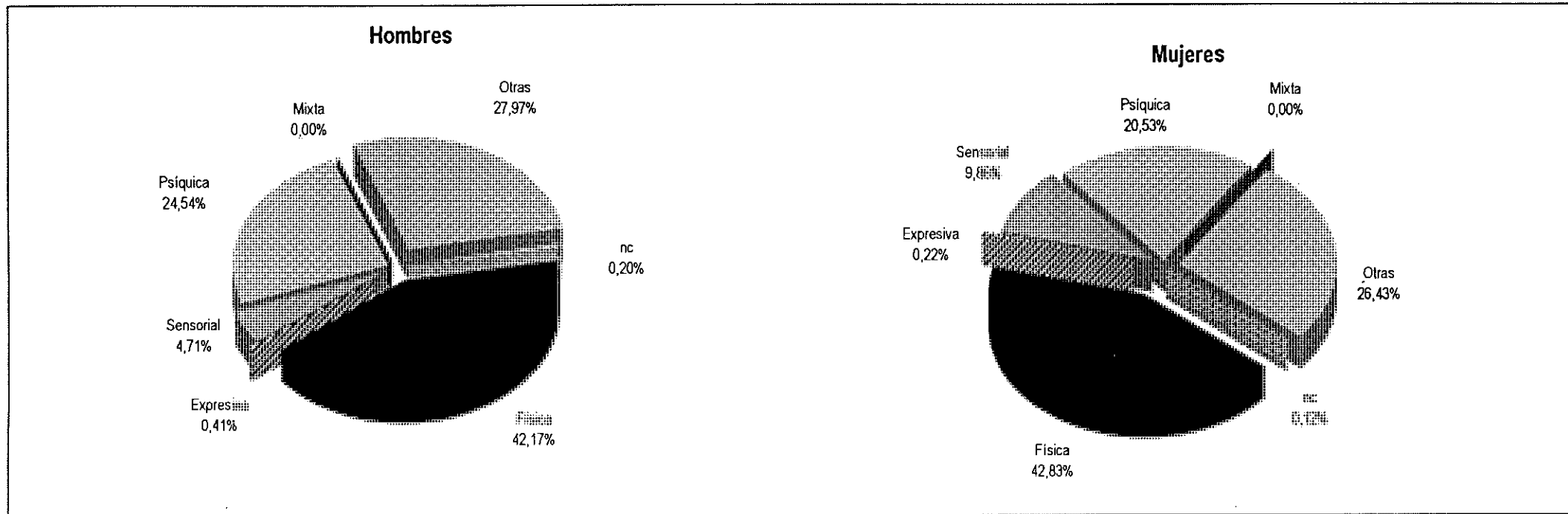

Distribución por sexo grado de minusvalía

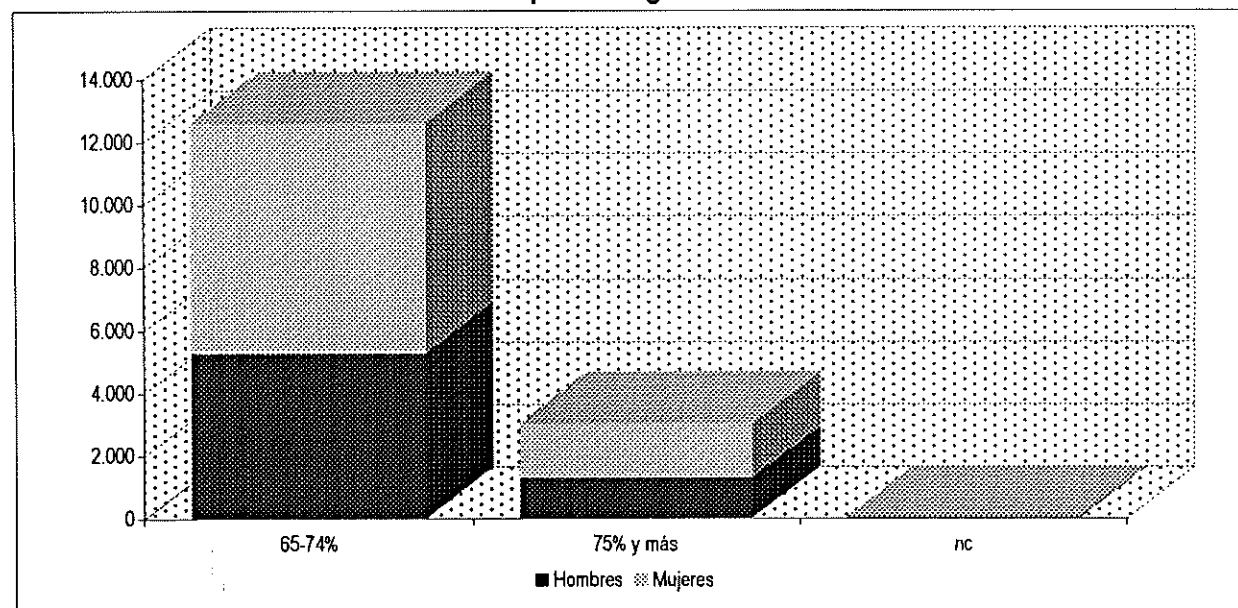

Distribución por sexo complemento tercera persona

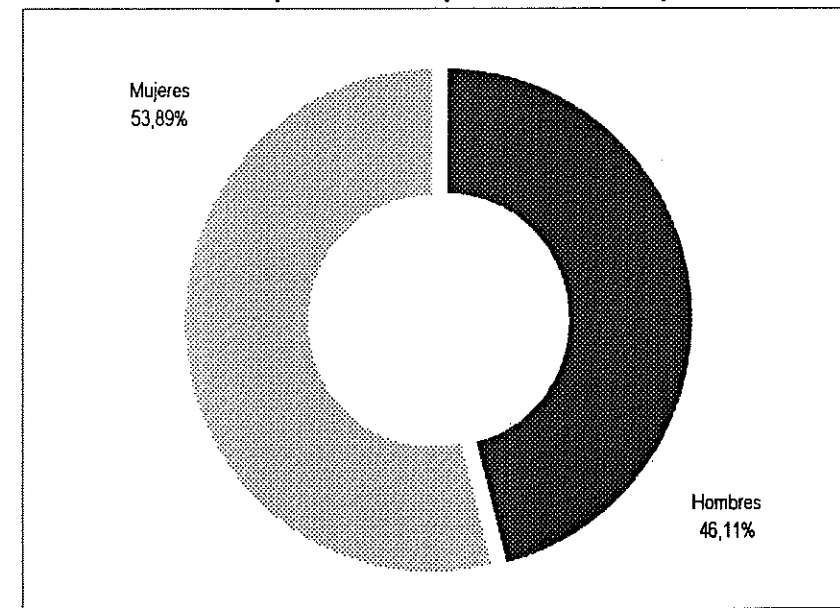

COMUNIDAD AUTÓNOMA DE MURCIA

PERFIL DEL PENSIONISTA NO CONTRIBUTIVO A DICIEMBRE DE 2001 COMUNIDAD DE MURCIA

JUBILACIÓN	SEXO							
	H	792						
	M	4.120						
	T	4.912						
	ESTADO CIVIL							
		Soltero/-a	Casado/-a	Viudo/-a	Divorciado/-a	Separado/-a	nc	TOTAL
	H	289	344	25	79	55	0	792
	M	514	2.803	143	543	117	0	4.120
	T	803	3.147	168	622	172	0	4.912

TRAMOS DE EDAD						
65-69	70-74	75-79	80-84	> 84	nc	TOTAL
163	272	187	96	74	0	792
1.298	1.295	787	361	379	0	4.120
1.461	1.567	974	457	453	0	4.912

NÚMERO DE CONVIVIENTES							
Ninguno	Uno	Dos	Tres	Cuatro	> Cuatro	nc	TOTAL
-	-	-	-	-	-	-	-
-	-	-	-	-	-	-	-
1.220	0	783	1.551	684	674	0	4.912

INVALIDEZ	SEXO							
	H	3.189						
	M	7.550						
	T	10.739						
	ESTADO CIVIL							
		Soltero/-a	Casado/-a	Viudo/-a	Divorciado/-a	Separado/-a	nc	TOTAL
	H	2.275	625	57	40	192	0	3.189
	M	1.426	5.445	136	126	417	0	7.550
	T	3.701	6.070	193	166	609	0	10.739

TRAMOS DE EDAD			
< 65	> 65	nc	TOTAL
2.890	299	0	3.189
5.537	2.013	0	7.550
8.427	2.312	0	10.739

NÚMERO DE CONVIVIENTES							
Ninguno	Uno	Dos	Tres	Cuatro	> Cuatro	nc	TOTAL
-	-	-	-	-	-	-	-
-	-	-	-	-	-	-	-
1.182	0	1.144	2.709	2.509	3.195	0	10.739

TIPO DE MINUSVALÍA							
Física	Psíquica	Sensorial	Expresiva	Mixta	Otras	nc	TOTAL
1.218	1.057	156	12	9	20	717	3.189
4.579	973	631	6	7	224	1.130	7.550
5.797	2.030	787	18	16	244	1.847	10.739

GRADO DE MINUSVALÍA			
65-74%	75% y más	nc	TOTAL
2.498	690	1	3.189
6.597	952	1	7.550
9.095	1.642	2	10.739

COMPLEMENTO TERCERA PERSONA
618
711
1.329

FUENTE: IMERSO-FICHERO TÉCNICO DE PENSIONISTAS NO CONTRIBUTIVOS

PERFIL DEL PENSIONISTA NO CONTRIBUTIVO A DICIEMBRE DE 2001 COMUNIDAD DE MURCIA

I N V A L I D E Z < 6 5	S E X O		T R A M O S D E E D A D													
	H	2.890	18-24	25-29	30-34	35-39	40-44	45-49	50-54	55-59	60-64	nc	TOTAL			
	M	5.537	280	326	445	459	361	280	250	235	254	0	2.890			
	T	8.427	210	238	409	435	467	511	741	986	1.540	0	5.537			
			490	564	854	894	828	791	991	1.221	1.794	0	8.427			
	E S T A D O C I V I L							N Ú M E R O D E C O N V I V I E N T E S								
	H	2.128	519	49	27	167	0	2.890	Ninguno	Uno	Dos	Tres	Cuatro	> Cuatro	nc	TOTAL
	M	1.322	3.690	103	73	349	0	5.537	-	-	-	-	-	-	-	-
	T	3.450	4.209	152	100	516	0	8.427	895	0	838	1.927	2.037	2.730	0	8.427
	T I P O D E M I N U S V A L Í A								G R A D O D E M I N U S V A L Í A				C O M P L E M E N T O T E R C E R A P E R S O N A			
H	1.048	1.037	148	10	9	18	620	2.247	643	0	2.890	573				
M	2.971	930	521	6	6	191	912	4.724	812	1	5.537	608				
T	4.019	1.967	669	16	15	209	1.532	6.971	1.455	1	8.427	1.181				

I N V A L I D E Z > 6 5	S E X O		T R A M O S D E E D A D													
	H	299	65-69	70-74	75-79	80-84	> 84	nc	TOTAL							
	M	2.013	216	81	2	0	0	0	299							
	T	2.312	1.459	538	15	0	1	0	2.013							
			1.675	619	17	0	1	0	2.312							
	E S T A D O C I V I L						N Ú M E R O D E C O N V I V I E N T E S									
	H	147	106	8	13	25	0	299	Ninguno	Uno	Dos	Tres	Cuatro	> Cuatro	nc	TOTAL
	M	104	1.755	33	53	68	0	2.013	-	-	-	-	-	-	-	-
	T	251	1.861	41	66	93	0	2.312	287	0	306	782	472	465	0	2.312
	T I P O D E M I N U S V A L Í A								G R A D O D E M I N U S V A L Í A				C O M P L E M E N T O T E R C E R A P E R S O N A			
H	170	20	8	2	0	2	97	299	251	47	1	299	45			
M	1.608	43	110	0	1	33	218	2.013	1.873	140	0	2.013	103			
T	1.778	63	118	2	1	35	315	2.312	2.124	187	1	2.312	148			

PERFIL DEL PENSIONISTA DE PNC DE JUBILACIÓN A DICIEMBRE DE 2001 COMUNIDAD DE MURCIA

Distribución por sexo

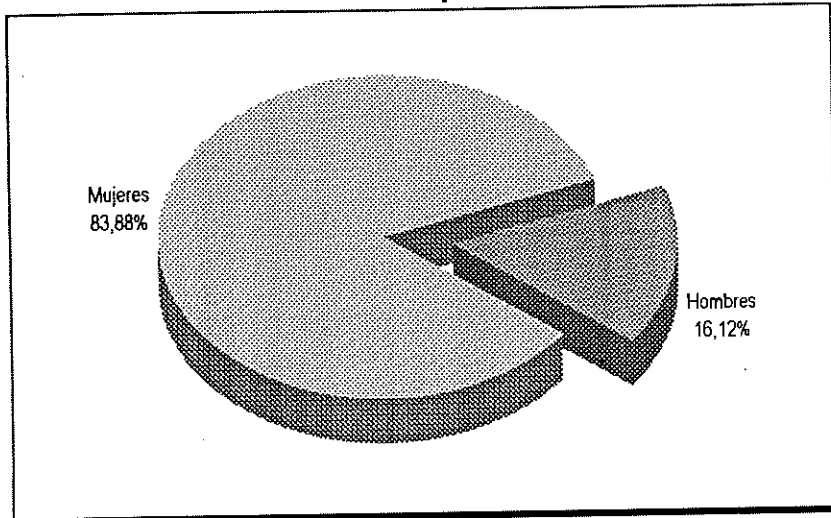

Tramos de edad y sexo del pensionista

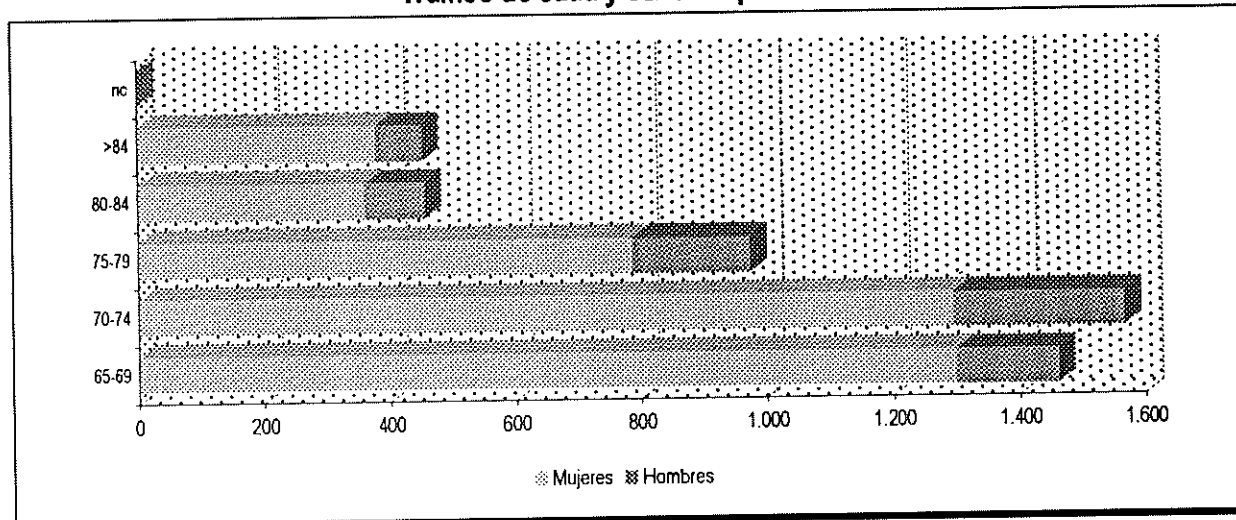

Estado civil del pensionista

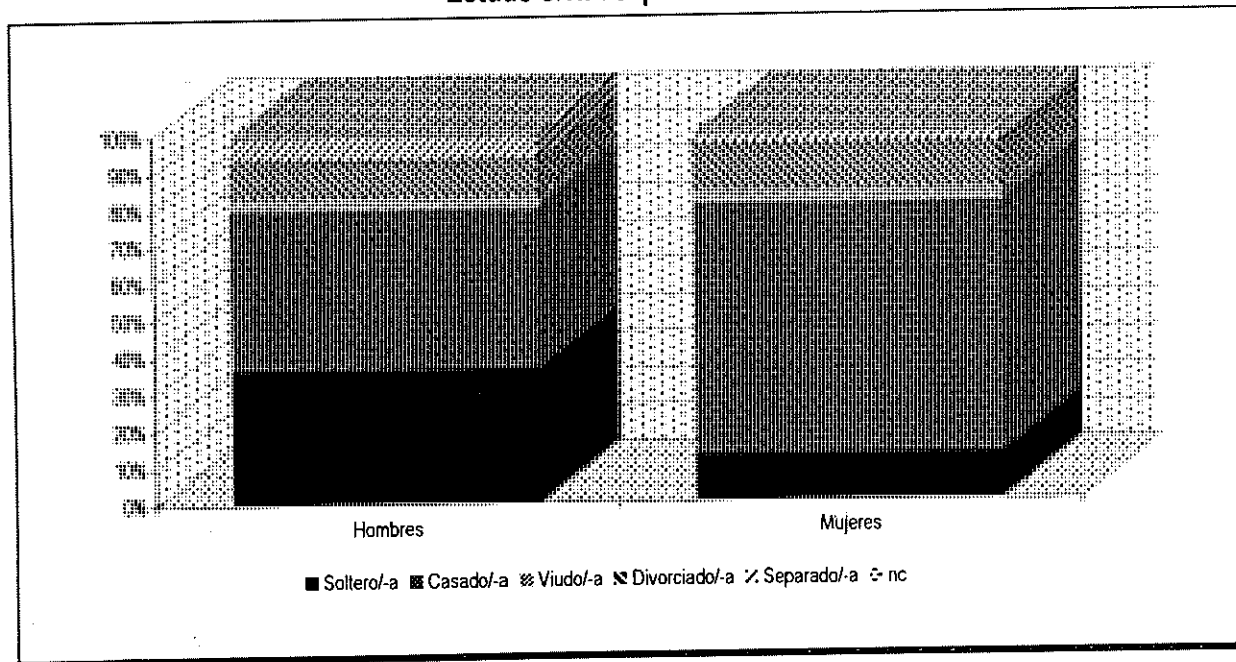

Nº de miembros de la unidad de convivencia

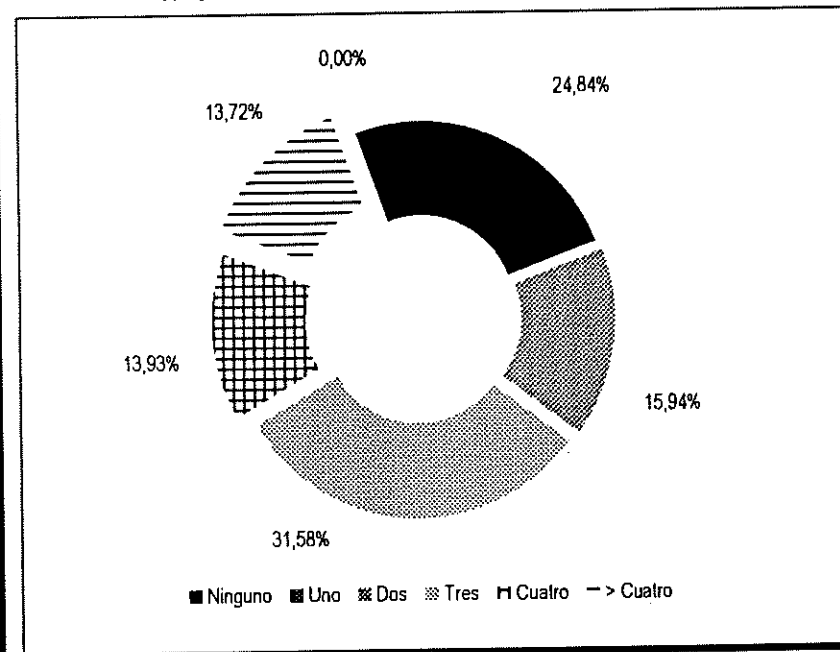

PERFIL DEL PENSIONISTA DE PNC DE INVALIDEZ A DICIEMBRE DE 2001 COMUNIDAD DE MURCIA

Distribución por sexo

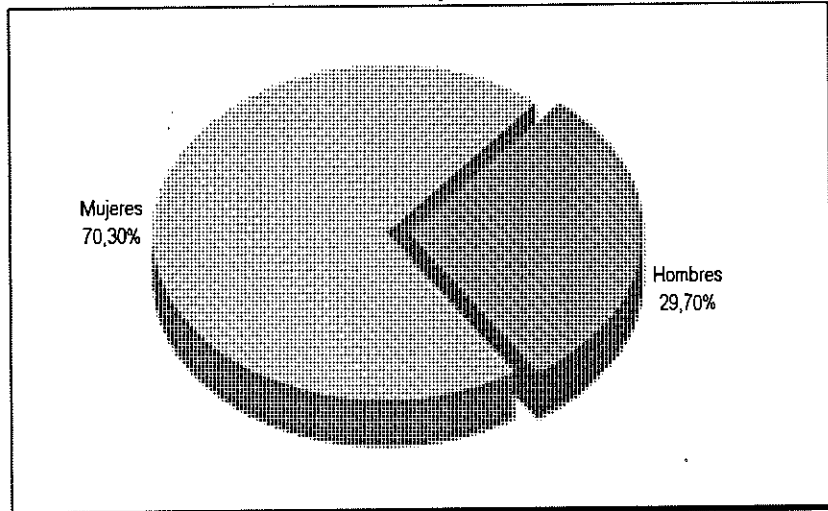

Tramos de edad y sexo del pensionista

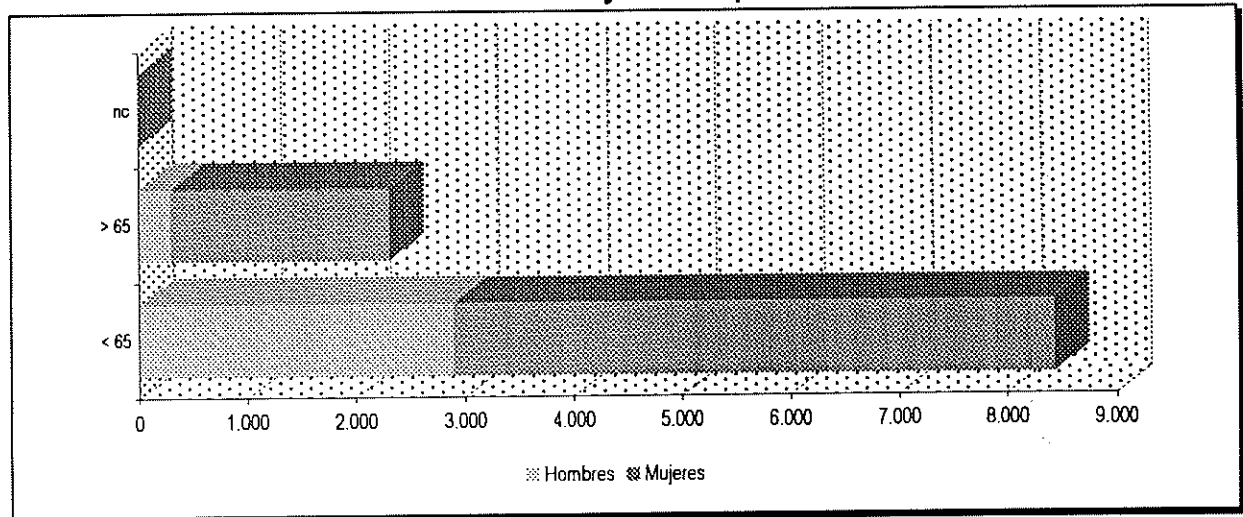

Estado civil del pensionista

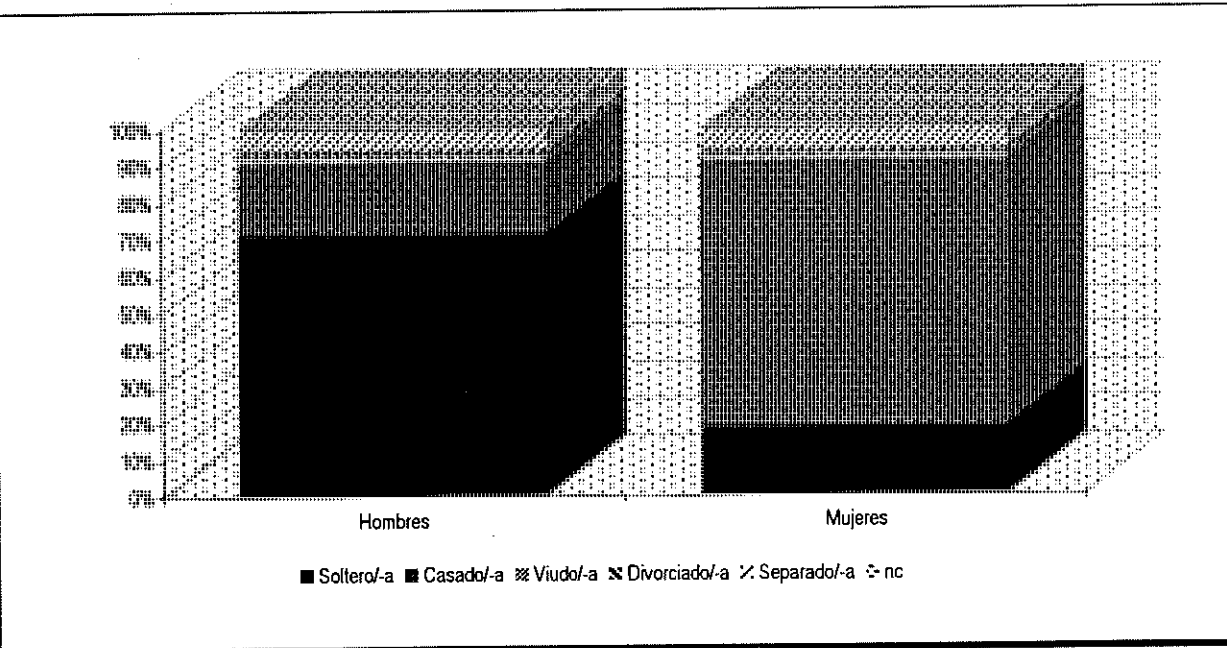

Nº de miembros de la unidad de convivencia

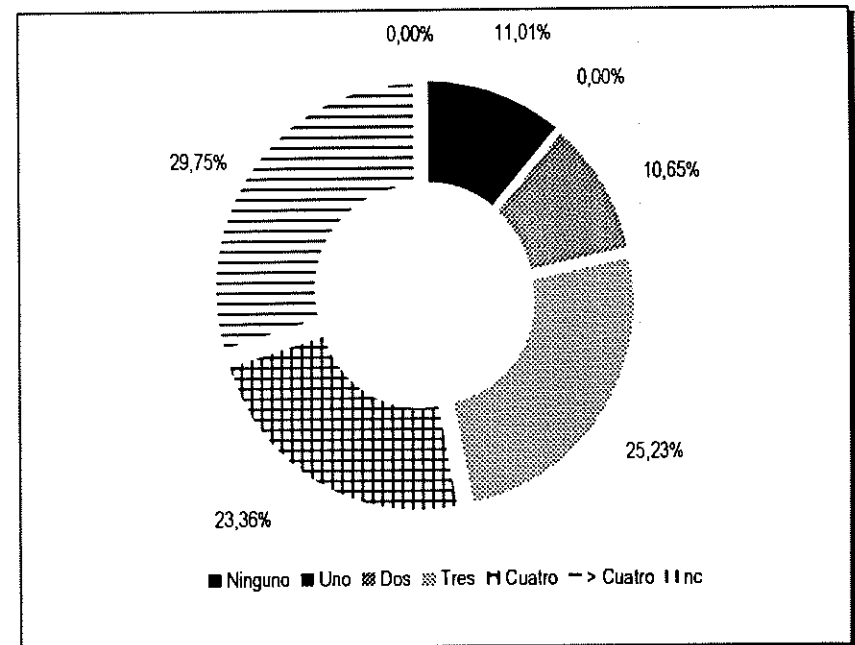

Distribución por sexo tipo de minusvalía

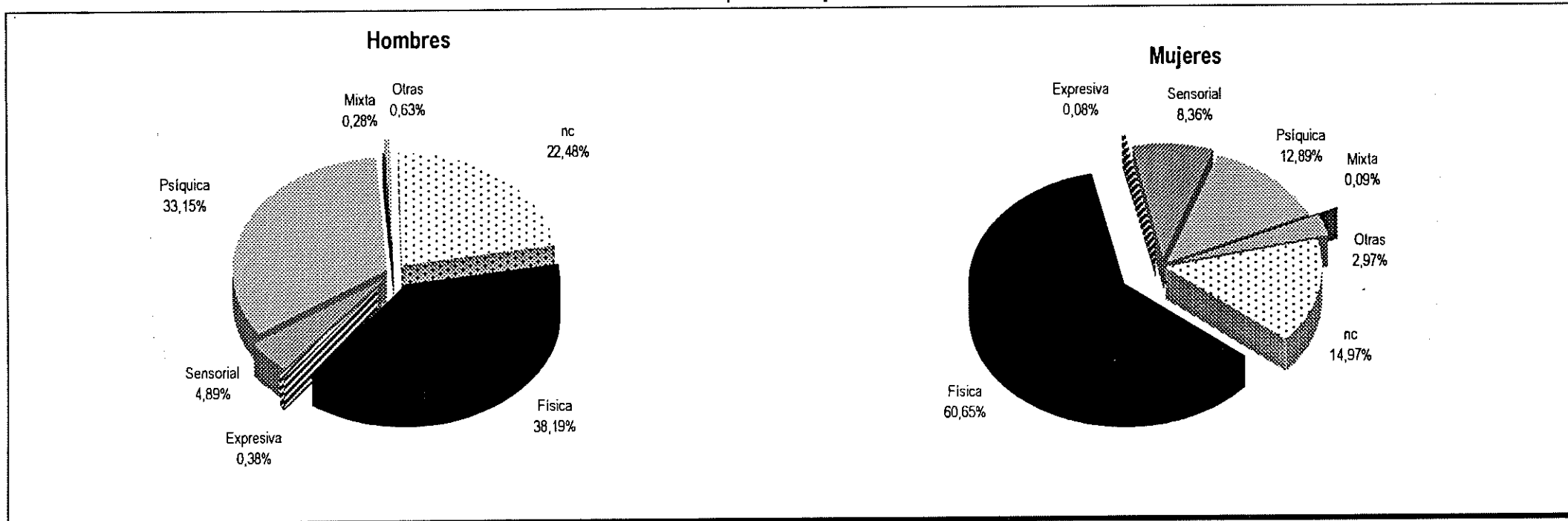

Distribución por sexo grado de minusvalía

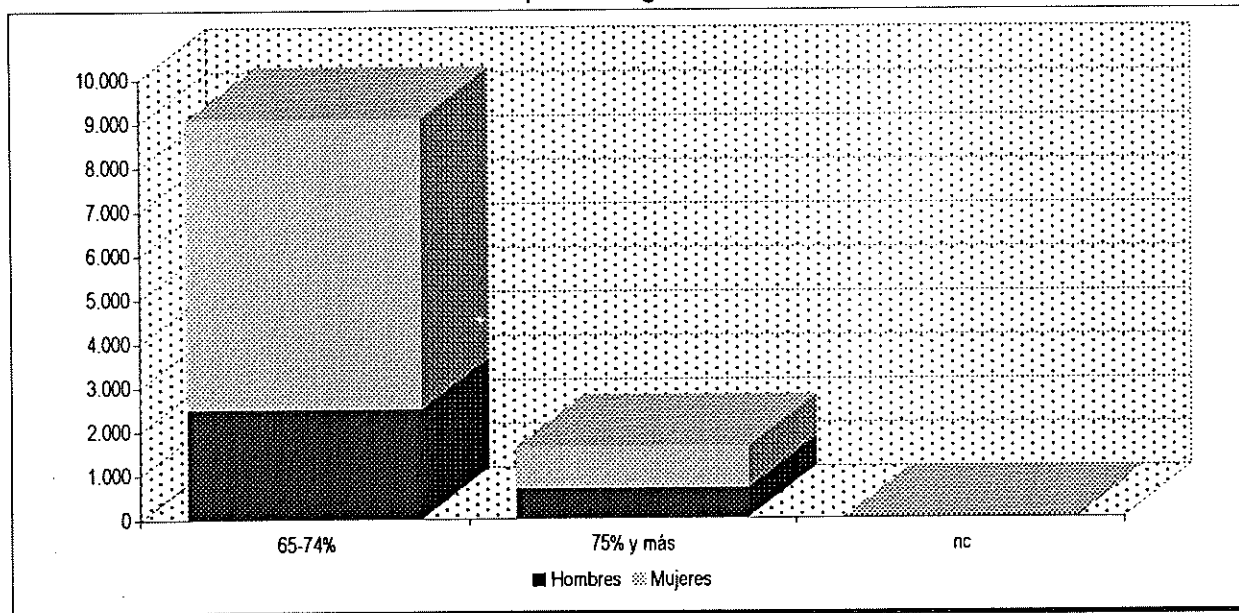

Distribución por sexo complemento tercera persona

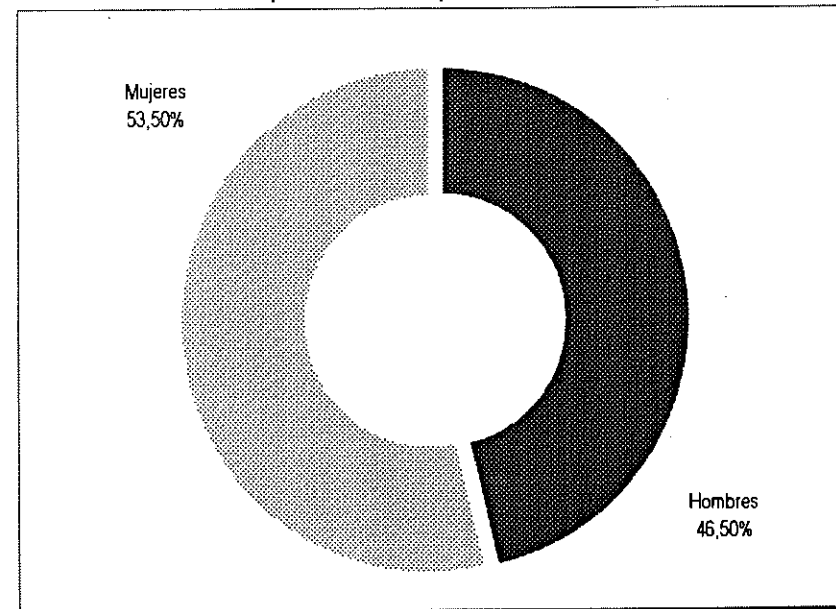

COMUNIDAD AUTÓNOMA DE NAVARRA

PERFIL DEL PENSIONISTA NO CONTRIBUTIVO A DICIEMBRE DE 2001 COMUNIDAD DE NAVARRA

JUBILACIÓN	SEXO		TRAMOS DE EDAD														
	H	-	65-69	70-74	75-79	80-84	> 84	nc	TOTAL								
	M	-	-	-	-	-	-	-	-								
	T	2.537	481	654	558	383	446	15	2.537								
	ESTADO CIVIL							NÚMERO DE CONVIVIENTES									
	H	-	Soltero/a	Casado/a	Viudo/a	Divorciado/a	Separado/a	nc	TOTAL	Ninguno	Uno	Dos	Tres	Cuatro	> Cuatro	nc	TOTAL
	M	-	-	-	-	-	-	-	-	-	-	-	-	-	-	-	-
	T	675	1.360	358	70	15	59	2.537	2.537	0	0	0	0	0	0	0	2.537

INVALIDEZ	SEXO		TRAMOS DE EDAD														
	H	-	< 65	> 65	nc	TOTAL											
	M	-	-	-	-	-											
	T	1.013	820	193	0	1.013											
	ESTADO CIVIL						NÚMERO DE CONVIVIENTES										
	H	-	Soltero/a	Casado/a	Viudo/a	Divorciado/a	Separado/a	nc	TOTAL	Ninguno	Uno	Dos	Tres	Cuatro	> Cuatro	nc	TOTAL
	M	-	-	-	-	-	-	-	-	-	-	-	-	-	-	-	-
	T	498	395	15	69	14	22	1.013	1.013	0	0	0	0	0	0	0	1.013
	TIPO DE MINUSVALÍA								GRADO DE MINUSVALÍA				COMPLEMENTO TERCERA PERSONA				
	H	-	Física	Psíquica	Sensorial	Expresiva	Mixta	Otras	nc	TOTAL	65-74%	75% y más	nc	TOTAL	-		
M	-	-	-	-	-	-	-	-	-	-	-	-	-	-			
T	0	0	0	0	0	0	0	1.013	1.013	684	269	60	1.013	961			

PERFIL DEL PENSIONISTA NO CONTRIBUTIVO A DICIEMBRE DE 2001 COMUNIDAD DE NAVARRA

I N V A L I D E Z < 6 5	S E X O							T R A M O S D E E D A D										
	H	-						18-24	25-29	30-34	35-39	40-44	45-49	50-54	55-59	60-64	nc	TOTAL
	M	-						-	-	-	-	-	-	-	-	-	-	-
	T	820						37	57	99	121	86	85	107	122	106	0	820
	E S T A D O C I V I L							N Ú M E R O D E C O N V I V I E N T E S										
	H	Soltero/a	Casado/a	Viudo/a	Divorciado/a	Separado/a	nc	TOTAL	Ninguno	Uno	Dos	Tres	Cuatro	> Cuatro	nc	TOTAL		
	M	-	-	-	-	-	-	-	-	-	-	-	-	-	-	-		
	T	432	293	11	58	9	17	820	820	0	0	0	0	0	0	820		
	T I P O D E M I N U S V A L Í A							G R A D O D E M I N U S V A L Í A				C O M P L E M E N T O T E R C E R A P E R S O N A						
	H	Física	Psíquica	Sensorial	Expresiva	Mixta	Otras	nc	TOTAL	65-74%	75% y más	nc	TOTAL	0				
M	-	-	-	-	-	-	-	-	-	-	-	-	765					
T	0	0	0	0	0	0	820	820	547	222	51	820	765					

I N V A L I D E Z > 6 5	S E X O							T R A M O S D E E D A D								
	H	-						65-69	70-74	75-79	80-84	> 84	nc	TOTAL		
	M	-						-	-	-	-	-	-	-		
	T	193						125	56	4	1	7	0	193		
	E S T A D O C I V I L							N Ú M E R O D E C O N V I V I E N T E S								
	H	Soltero/a	Casado/a	Viudo/a	Divorciado/a	Separado/a	nc	TOTAL	Ninguno	Uno	Dos	Tres	Cuatro	> Cuatro	nc	TOTAL
	M	-	-	-	-	-	-	-	-	-	-	-	-	-	-	-
	T	66	102	4	11	5	5	193	193	0	0	0	0	0	0	193
	T I P O D E M I N U S V A L Í A							G R A D O D E M I N U S V A L Í A				C O M P L E M E N T O T E R C E R A P E R S O N A				
	H	Física	Psíquica	Sensorial	Expresiva	Mixta	Otras	nc	TOTAL	65-74%	75% y más	nc	TOTAL	-		
M	-	-	-	-	-	-	-	-	-	-	-	-	-			
T	0	0	0	0	0	0	193	193	137	47	9	193	196			

PERFIL DEL PENSIONISTA DE PNC DE JUBILACIÓN A DICIEMBRE DE 2001 (*) COMUNIDAD DE NAVARRA

Tramos de edad del pensionista

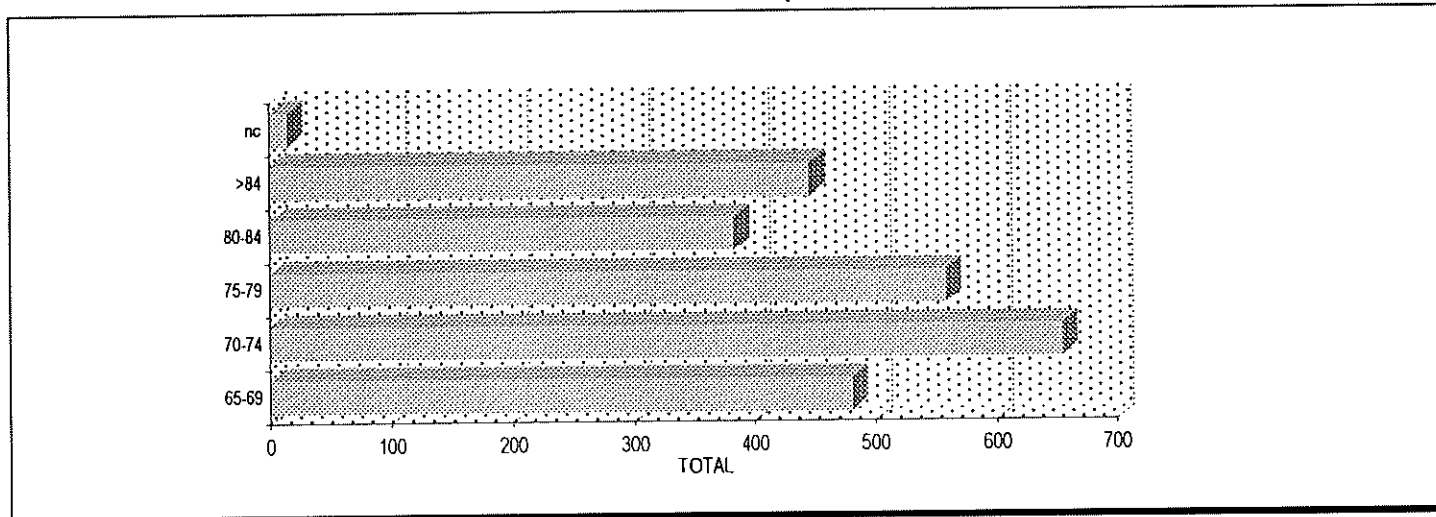

Estado civil del pensionista

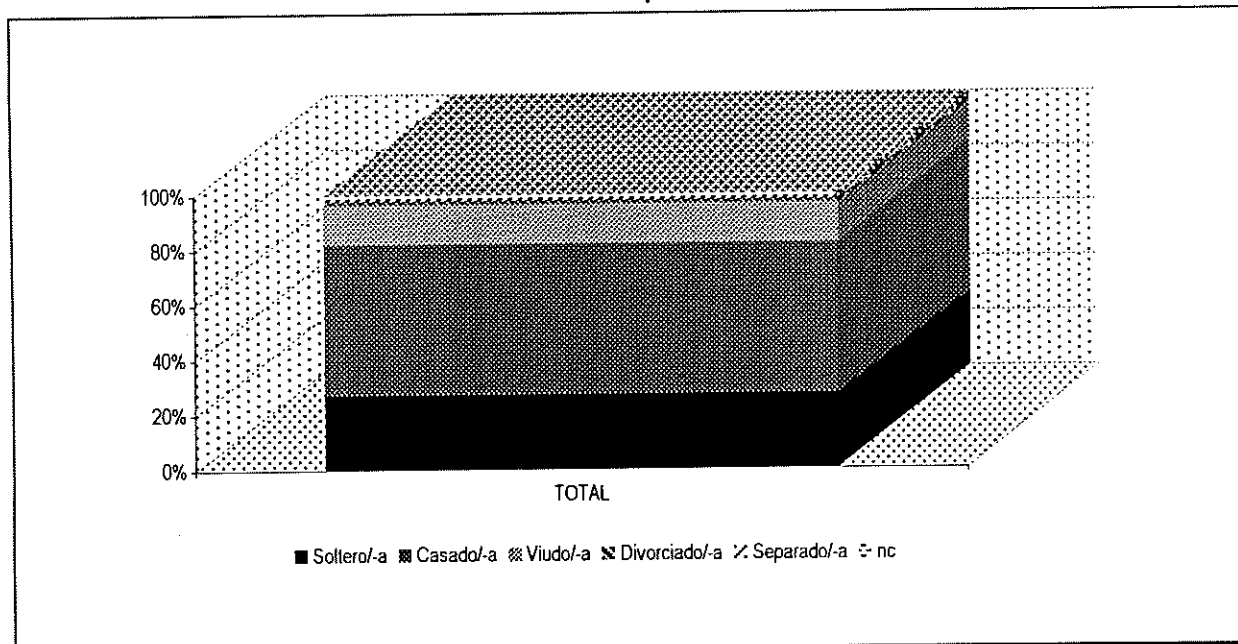

Nº de miembros de la unidad de convivencia

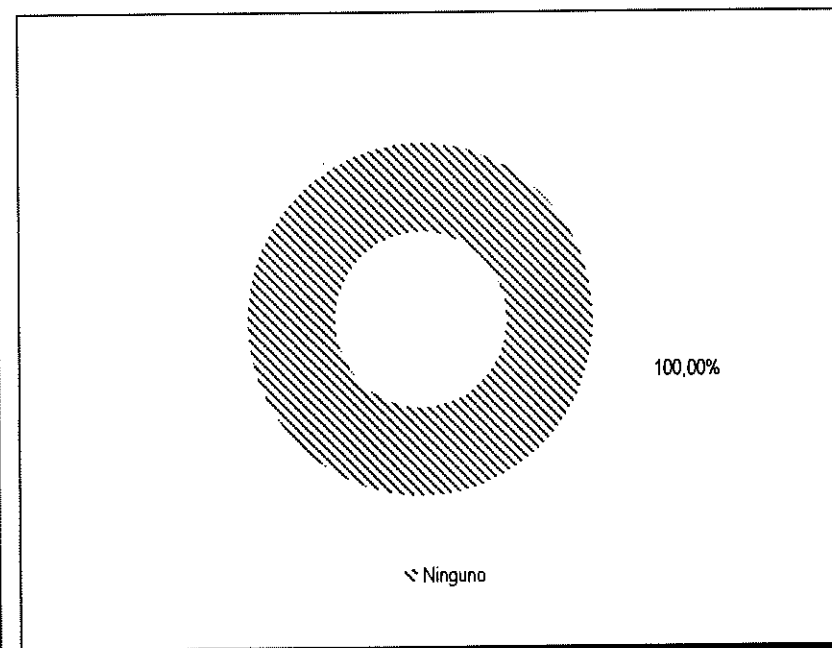

(*) En los datos facilitados no se desglosa por sexo

PERFIL DEL PENSIONISTA DE PNC DE INVALIDEZ A DICIEMBRE DE 2001 (*) COMUNIDAD DE NAVARRA

Tramos de edad del pensionista

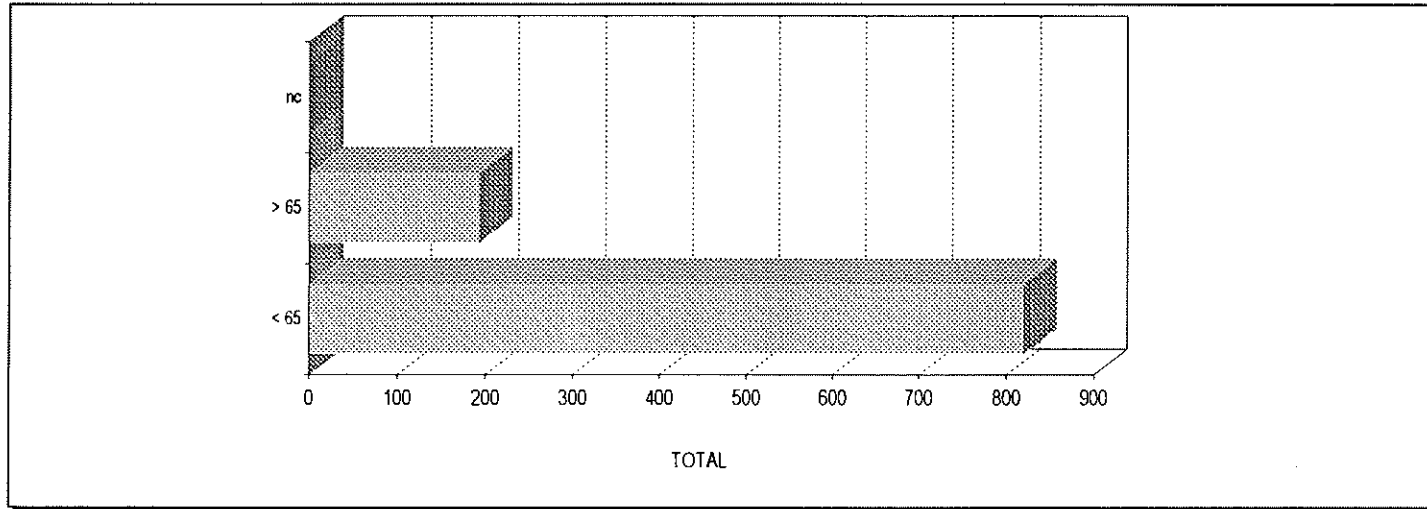

Estado civil del pensionista

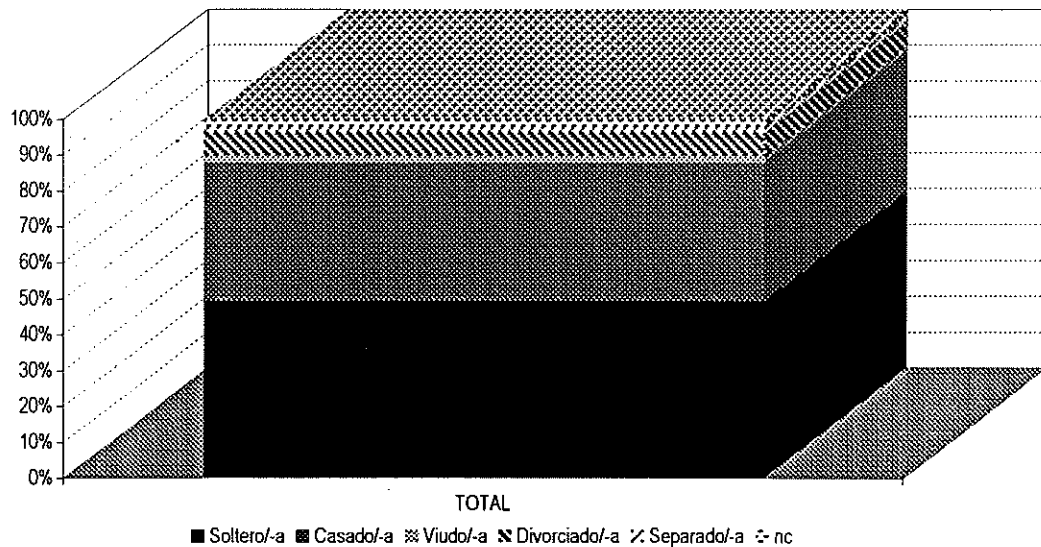

Nº de miembros de la unidad de convivencia

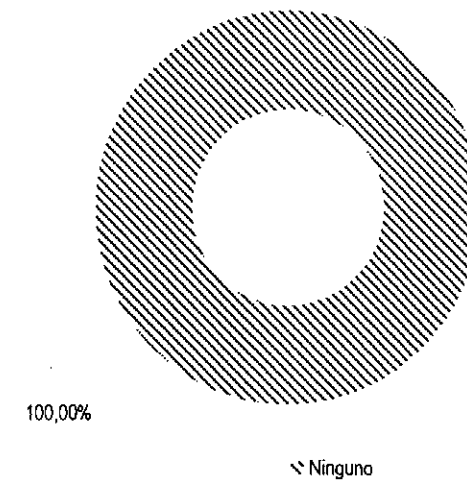

(*) En los datos facilitados no se desglosa por sexo

Distribución por tipo de minusvalía (*)

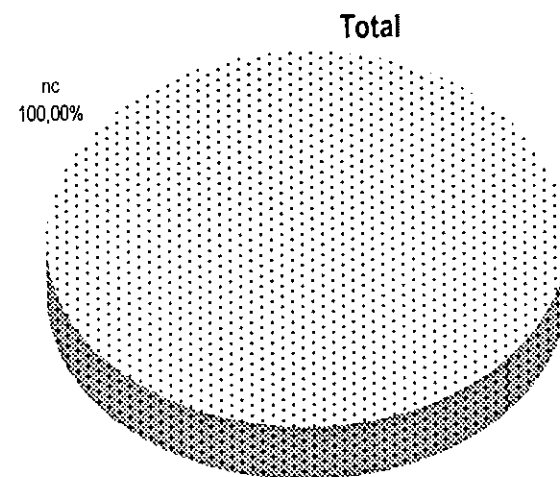

(*) En los datos facilitados no se desglosa el tipo de minusvalía

Distribución por grado de minusvalía

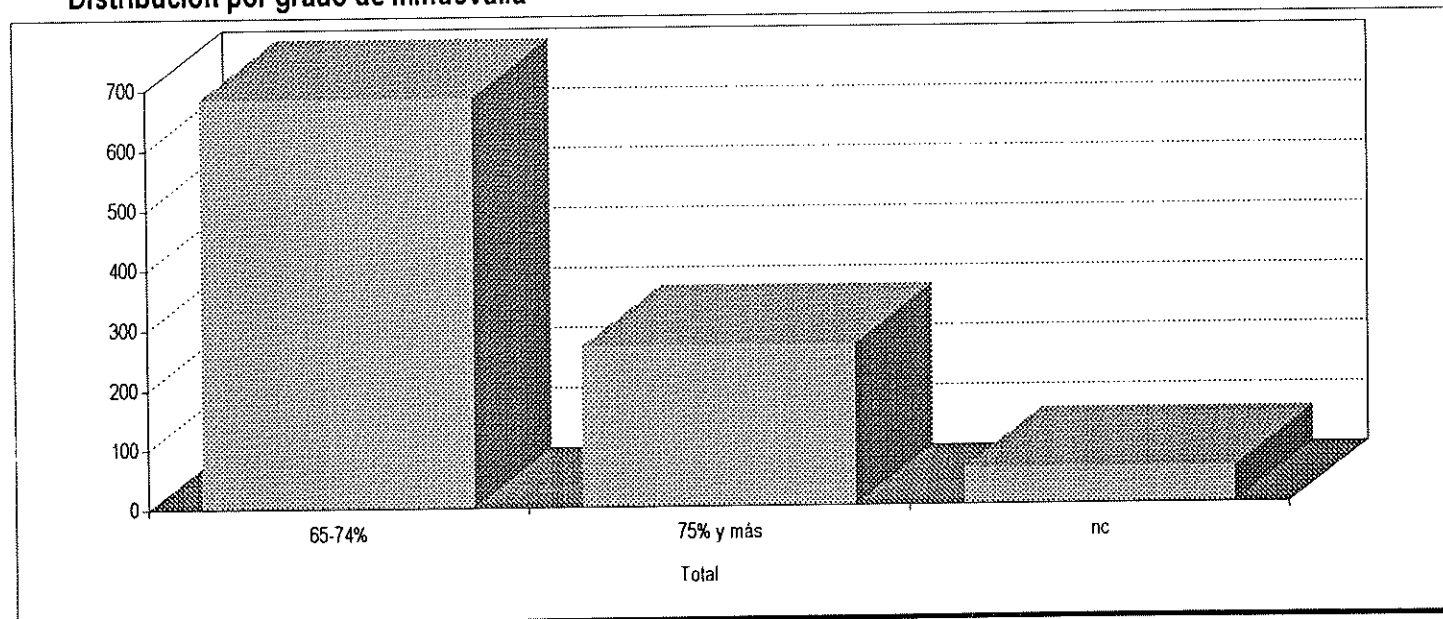

COMUNIDAD AUTÓNOMA DEL PAÍS VASCO

PERFIL DEL PENSIONISTA NO CONTRIBUTIVO A DICIEMBRE DE 2001 COMUNIDAD DEL PAÍS VASCO

JUBILACIÓN

	SEXO		TRAMOS DE EDAD						
	H	M	65-69	70-74	75-79	80-84	> 84	nc	TOTAL
H	768		235	238	169	79	47	0	768
M	4.133		1.047	1.132	791	581	580	2	4.133
T	4.901		1.282	1.370	960	660	627	2	4.901

	ESTADO CIVIL							NÚMERO DE CONVIVIENTES							
	Soltero/-a	Casado/-a	Viudo/-a	Divorciado/-a	Separado/-a	nc	TOTAL	Ninguno	Uno	Dos	Tres	Cuatro	> Cuatro	nc	TOTAL
H	346	271	77	18	46	10	768	-	-	-	-	-	-	-	-
M	957	1.985	777	93	284	37	4.133	-	-	-	-	-	-	-	-
T	1.303	2.256	854	111	330	47	4.901	1.769	899	1.210	552	286	185	0	4.901

INVALIDEZ

	SEXO		TRAMOS DE EDAD			
	H	M	< 65	> 65	nc	TOTAL
H	2.635		2.500	134	1	2.635
M	3.049		2.684	365	0	3.049
T	5.684		5.184	499	1	5.684

	ESTADO CIVIL							NÚMERO DE CONVIVIENTES							
	Soltero/-a	Casado/-a	Viudo/-a	Divorciado/-a	Separado/-a	nc	TOTAL	Ninguno	Uno	Dos	Tres	Cuatro	> Cuatro	nc	TOTAL
H	2.173	262	26	51	109	14	2.635	-	-	-	-	-	-	-	-
M	1.395	1.182	64	110	288	10	3.049	-	-	-	-	-	-	-	-
T	3.568	1.444	90	161	397	24	5.684	1.408	956	1.403	1.053	536	328	0	5.684

	TIPO DE MINUSVALÍA								GRADO DE MINUSVALÍA				COMPLEMENTO TERCERA PERSONA	
	Física	Psíquica	Sensorial	Expresiva	Mixta	Otras	nc	TOTAL	65-74%	75% y más	nc	TOTAL		
H	344	522	37	1	0	5	1.726	2.635	1.534	785	316	2.635	630	
M	466	457	114	2	1	19	1.990	3.049	1.731	936	382	3.049	659	
T	810	979	151	3	1	24	3.716	5.684	3.265	1.721	698	5.684	1.289	

PERFIL DEL PENSIONISTA NO CONTRIBUTIVO A DICIEMBRE DE 2001 COMUNIDAD DEL PAÍS VASCO

I N V A L I D E Z < 6 5	S E X O							T R A M O S D E E D A D														
	H							18-24	25-29	30-34	35-39	40-44	45-49	50-54	55-59	60-64	nc	TOTAL				
	M							196	307	426	542	380	212	159	144	134	1	2.501				
	T							128	213	343	424	353	274	304	346	299	0	2.684				
								324	520	769	966	733	486	463	490	433	1	5.185				
	E S T A D O C I V I L							N Ú M E R O D E C O N V I V I E N T E S														
								Soltero/a	Casado/a	Viudo/a	Divorciado/a	Separado/a	nc	TOTAL	Ninguno	Uno	Dos	Tres	Cuatro	> Cuatro	nc	TOTAL
	H							2.096	222	19	48	103	13	2.501	-	-	-	-	-	-	-	-
	M							1.310	971	40	103	251	9	2.684	-	-	-	-	-	-	-	-
	T							3.406	1.193	59	151	354	22	5.185	1.244	859	1.273	989	513	307	0	5.185
T I P O D E M I N U S V A L Í A							G R A D O D E M I N U S V A L Í A				C O M P L E M E N T O T E R C E R A P E R S O N A											
							Física	Psíquica	Sensorial	Expresiva	Mixta	Otras	nc	TOTAL	65-74%	75% y más	nc	TOTAL				
H							317	501	32	1	0	5	1.645	2.501	1.485	749	267	2.501	592			
M							383	416	90	0	1	15	1.779	2.684	1.572	808	304	2.684	563			
T							700	917	122	1	1	20	3.424	5.185	3.057	1.557	571	5.185	1.155			

I N V A L I D E Z > 6 5	S E X O							T R A M O S D E E D A D														
	H							65-69	70-74	75-79	80-84	> 84	nc	TOTAL								
	M							92	42	0	0	0	0	134								
	T							260	104	1	0	0	0	365								
								352	146	1	0	0	0	499								
	E S T A D O C I V I L							N Ú M E R O D E C O N V I V I E N T E S														
								Soltero/a	Casado/a	Viudo/a	Divorciado/a	Separado/a	nc	TOTAL	Ninguno	Uno	Dos	Tres	Cuatro	> Cuatro	nc	TOTAL
	H							77	40	7	3	6	1	134	-	-	-	-	-	-	-	
	M							85	211	24	7	37	1	365	-	-	-	-	-	-	-	
	T							162	251	31	10	43	2	499	164	97	130	64	23	21	0	499
T I P O D E M I N U S V A L Í A							G R A D O D E M I N U S V A L Í A				C O M P L E M E N T O T E R C E R A P E R S O N A											
							Física	Psíquica	Sensorial	Expresiva	Mixta	Otras	nc	TOTAL	65-74%	75% y más	nc	TOTAL				
H							27	21	5	0	0	0	81	134	49	36	49	134	38			
M							83	41	24	2	0	4	211	365	159	128	78	365	96			
T							110	62	29	2	0	4	292	499	208	164	127	499	134			

PERFIL DEL PENSIONISTA DE PNC DE JUBILACIÓN A DICIEMBRE DE 2001 COMUNIDAD DEL PAÍS VASCO

Distribución por sexo

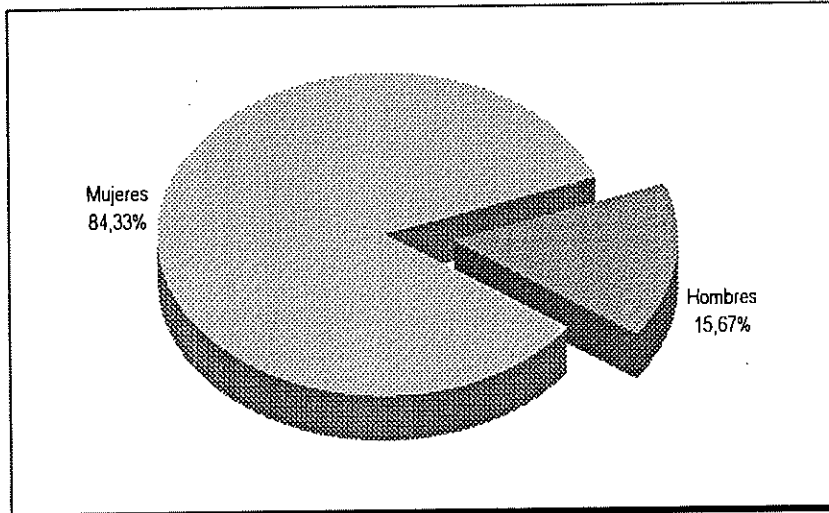

Tramos de edad y sexo del pensionista

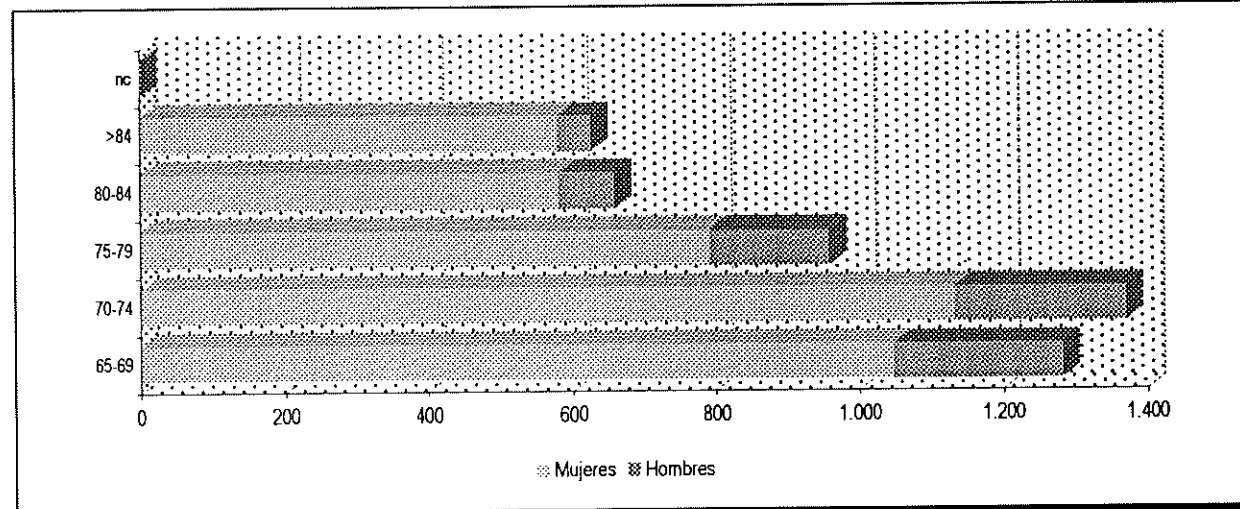

Estado civil del pensionista

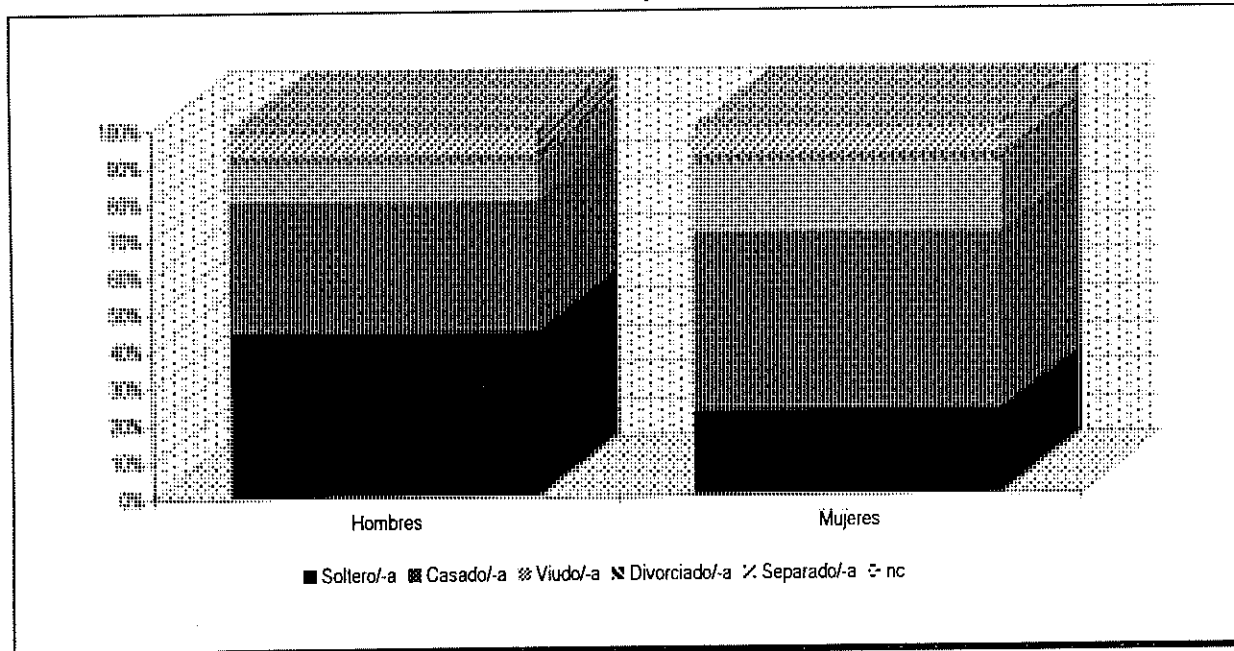

Nº de miembros de la unidad de convivencia

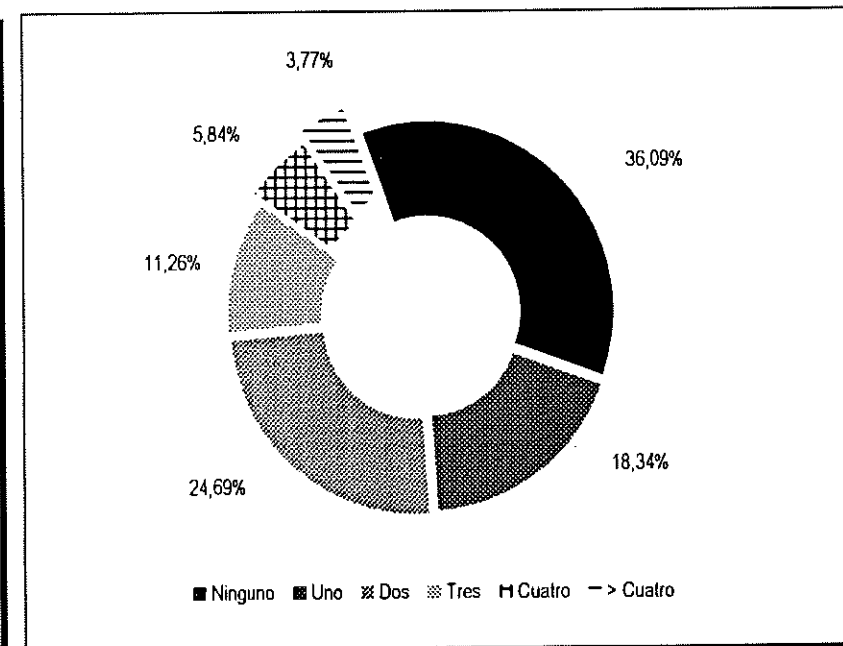

PERFIL DEL PENSIONISTA DE PNC DE INVALIDEZ A DICIEMBRE DE 2001 COMUNIDAD DEL PAÍS VASCO

Distribución por sexo

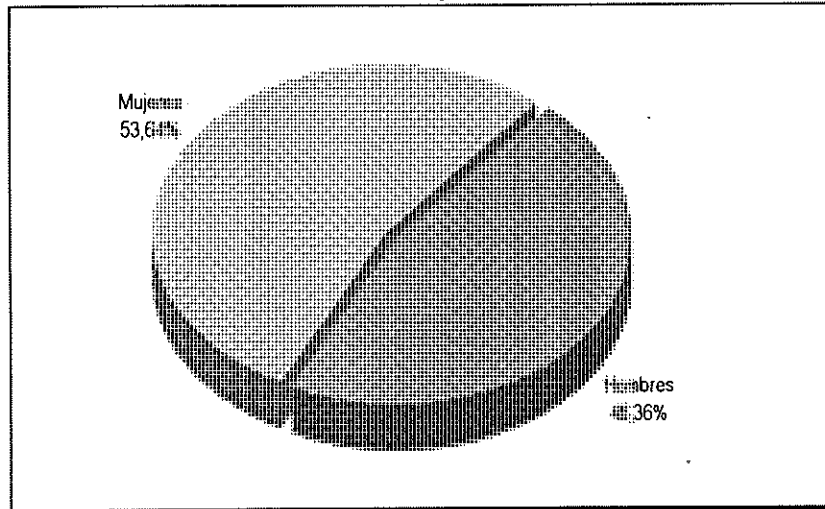

Tramos de edad y sexo del pensionista

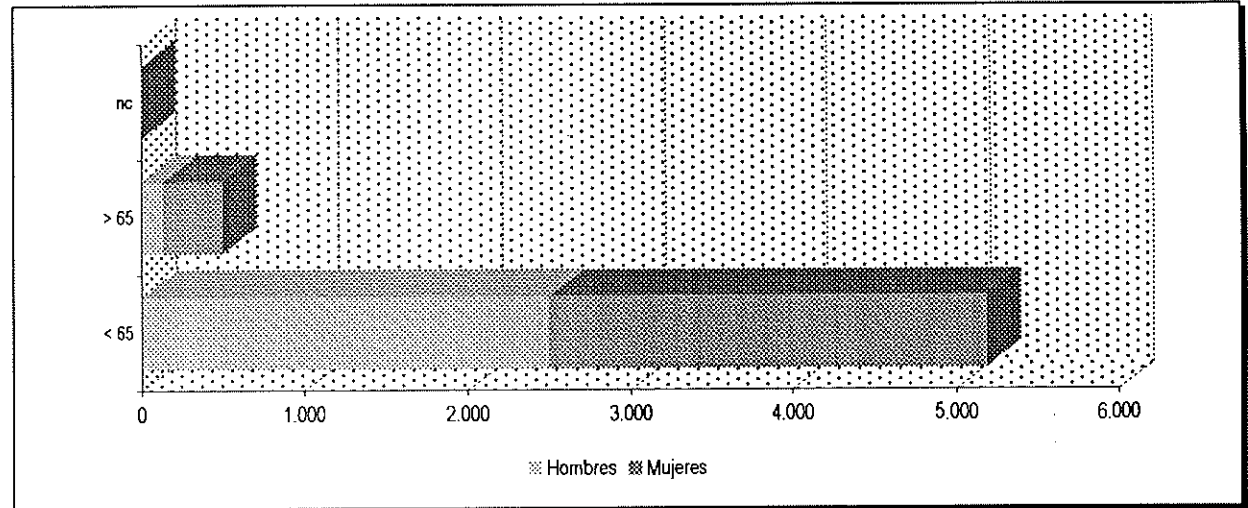

Estado civil del pensionista

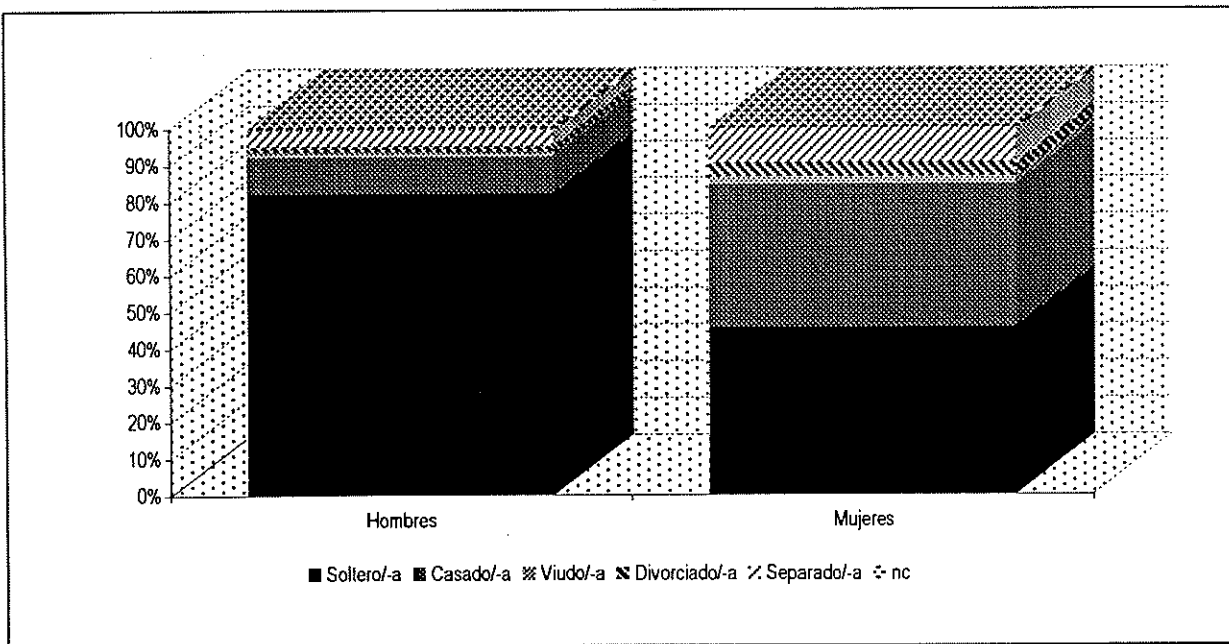

Nº de miembros de la unidad de convivencia

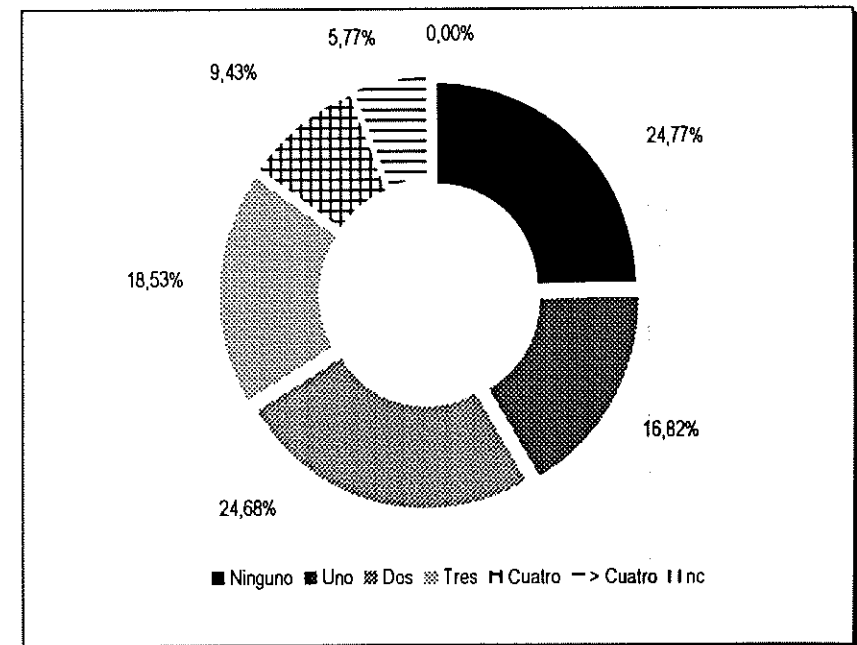

Distribución por sexo tipo de minusvalía

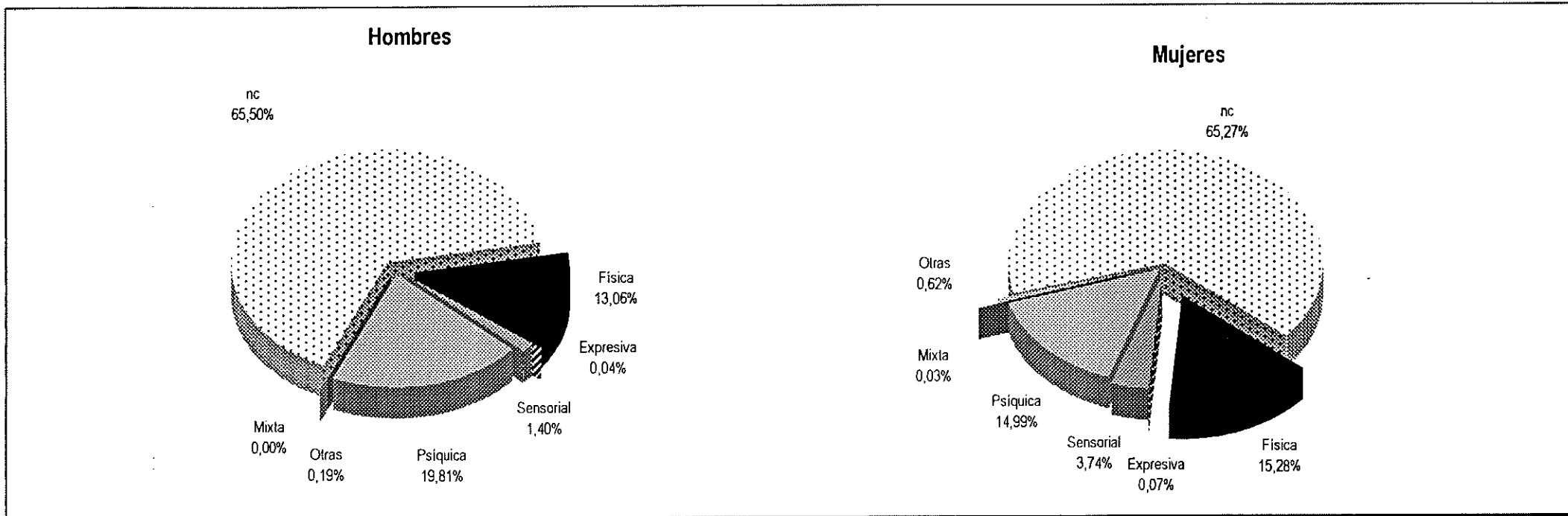

Distribución por sexo grado de minusvalía

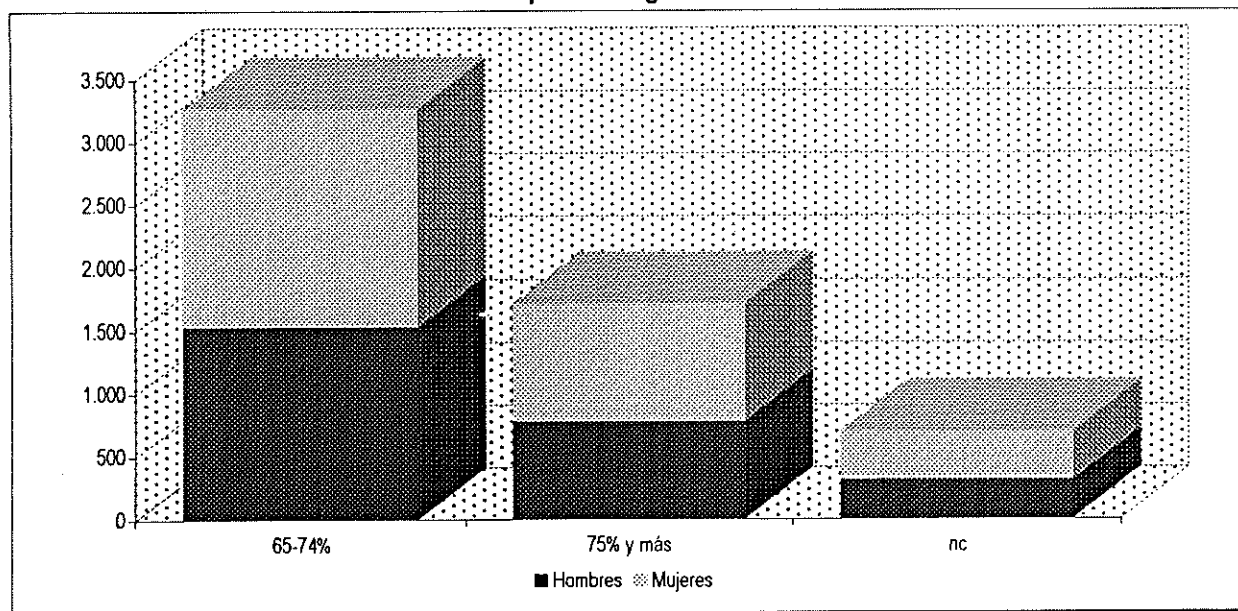

Distribución por sexo complemento tercera persona

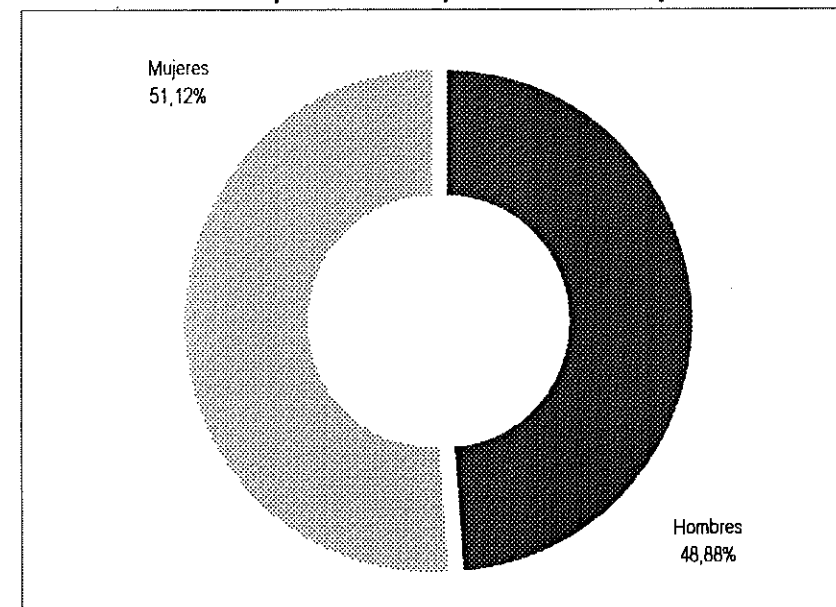

COMUNIDAD AUTÓNOMA DE LA RIOJA

PERFIL DEL PENSIONISTA NO CONTRIBUTIVO A DICIEMBRE DE 2001 COMUNIDAD DE LA RIOJA

JUBILACIÓN	SEXO		TRAMOS DE EDAD													
	H	146	65-69	70-74	75-79	80-84	> 84	nc	TOTAL							
	M	950	41	43	38	16	8	0	146							
	T	1.096	216	239	225	140	130	0	950							
			257	282	263	156	138	0	1.096							
	ESTADO CIVIL							NÚMERO DE CONVIVIENTES								
	H	60	66	9	0	9	2	146	Ninguno	Uno	Dos	Tres	Cuatro	> Cuatro	nc	TOTAL
	M	214	553	125	10	47	1	950	-	-	-	-	-	-	-	-
	T	274	619	134	10	56	3	1.096	416	145	349	96	60	30	0	1.096

INVALIDEZ	SEXO		TRAMOS DE EDAD													
	H	483	< 65	> 65	nc	TOTAL										
	M	735	413	70	0	483										
	T	1.218	546	189	0	735										
			959	259	0	1.218										
	ESTADO CIVIL						NÚMERO DE CONVIVIENTES									
	H	385	70	4	3	20	1	483	Ninguno	Uno	Dos	Tres	Cuatro	> Cuatro	nc	TOTAL
	M	284	368	25	11	45	2	735	-	-	-	-	-	-	-	-
	T	669	438	29	14	65	3	1.218	372	176	327	171	100	72	0	1.218
	TIPO DE MINUSVALÍA							GRADO DE MINUSVALÍA				COMPLEMENTO TERCERA PERSONA				
H	148	124	17	4	0	10	180	65-74%	75% y más	nc	TOTAL	86				
M	289	140	69	3	0	24	210	365	114	4	483	103				
T	437	264	86	7	0	34	390	910	302	6	1.218	189				

PERFIL DEL PENSIONISTA NO CONTRIBUTIVO A DICIEMBRE DE 2001 COMUNIDAD DE LA RIOJA

I N V A L I D E Z < 6 5	SEXO		TRAMOS DE EDAD												
	H	413	18-24	25-29	30-34	35-39	40-44	45-49	50-54	55-59	60-64	nc	TOTAL		
	M	546	25	44	43	60	67	43	45	52	34	0	413		
	T	959	24	35	47	52	66	52	62	92	116	0	546		
			49	79	90	112	133	95	107	144	150	0	959		
	ESTADO CIVIL							NÚMERO DE CONVIVIENTES							
	Soltero/a	Casado/a	Viudo/a	Divorciado/a	Separado/a	nc	TOTAL	Ninguno	Uno	Dos	Tres	Cuatro	> Cuatro	nc	TOTAL
	H	338	55	2	3	14	1	413	-	-	-	-	-	-	-
	M	224	266	7	8	39	2	546	-	-	-	-	-	-	-
	T	562	321	9	11	53	3	959	245	143	268	146	91	66	0
TIPO DE MINUSVALÍA								GRADO DE MINUSVALÍA				COMPLEMENTO TERCERA PERSONA			
Física	Psíquica	Sensorial	Expresiva	Mixta	Otras	nc	TOTAL	65-74%	75% y más	nc	TOTAL				
H	130	121	17	3	0	10	132	413	300	110	3	413	82		
M	217	130	51	3	0	17	128	546	398	147	1	546	82		
T	347	251	68	6	0	27	260	959	698	257	4	959	164		

I N V A L I D E Z > 6 5	SEXO		TRAMOS DE EDAD												
	H	70	65-69	70-74	75-79	80-84	> 84	nc	TOTAL						
	M	189	34	35	1	0	0	0	70						
	T	259	100	85	4	0	0	0	189						
			134	120	5	0	0	0	259						
	ESTADO CIVIL							NÚMERO DE CONVIVIENTES							
	Soltero/a	Casado/a	Viudo/a	Divorciado/a	Separado/a	nc	TOTAL	Ninguno	Uno	Dos	Tres	Cuatro	> Cuatro	nc	TOTAL
	H	47	15	2	0	6	0	70	-	-	-	-	-	-	-
	M	60	102	18	3	6	0	189	-	-	-	-	-	-	-
	T	107	117	20	3	12	0	259	127	33	59	25	9	6	0
TIPO DE MINUSVALÍA								GRADO DE MINUSVALÍA				COMPLEMENTO TERCERA PERSONA			
Física	Psíquica	Sensorial	Expresiva	Mixta	Otras	nc	TOTAL	65-74%	75% y más	nc	TOTAL				
H	18	3	0	1	0	0	48	70	65	4	1	70	4		
M	72	10	18	0	0	7	82	189	147	41	1	189	21		
T	90	13	18	1	0	7	130	259	212	45	2	259	25		

PERFIL DEL PENSIONISTA DE PNC DE JUBILACIÓN A DICIEMBRE DE 2001 COMUNIDAD DE LA RIOJA

Distribución por sexo

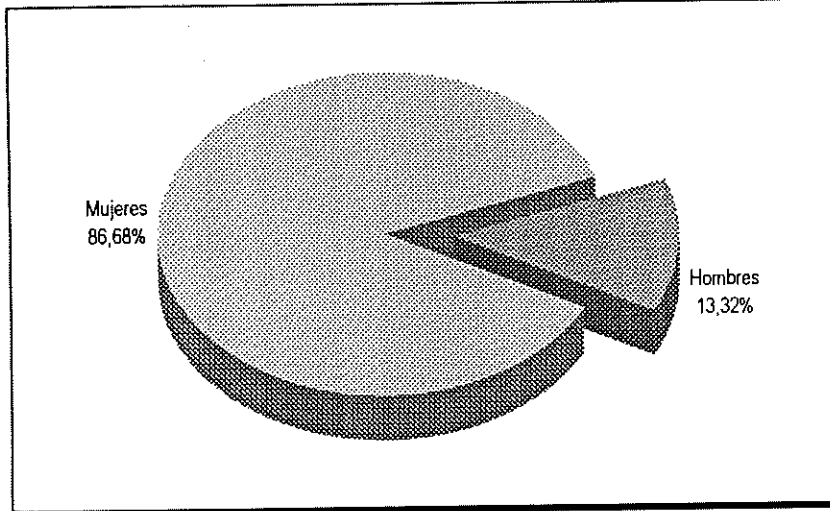

Tramos de edad y sexo del pensionista

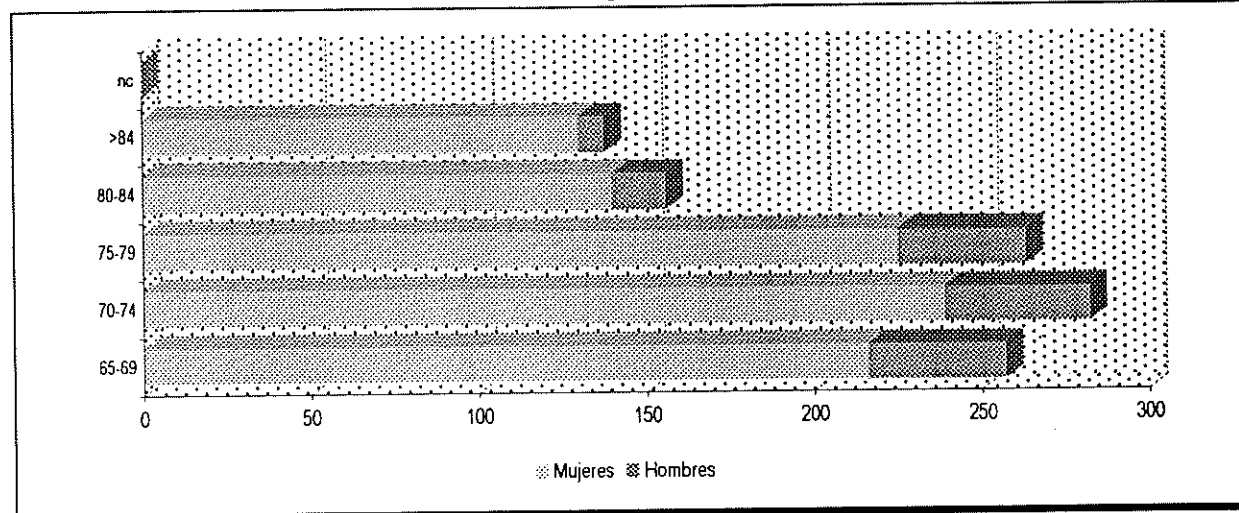

Estado civil del pensionista

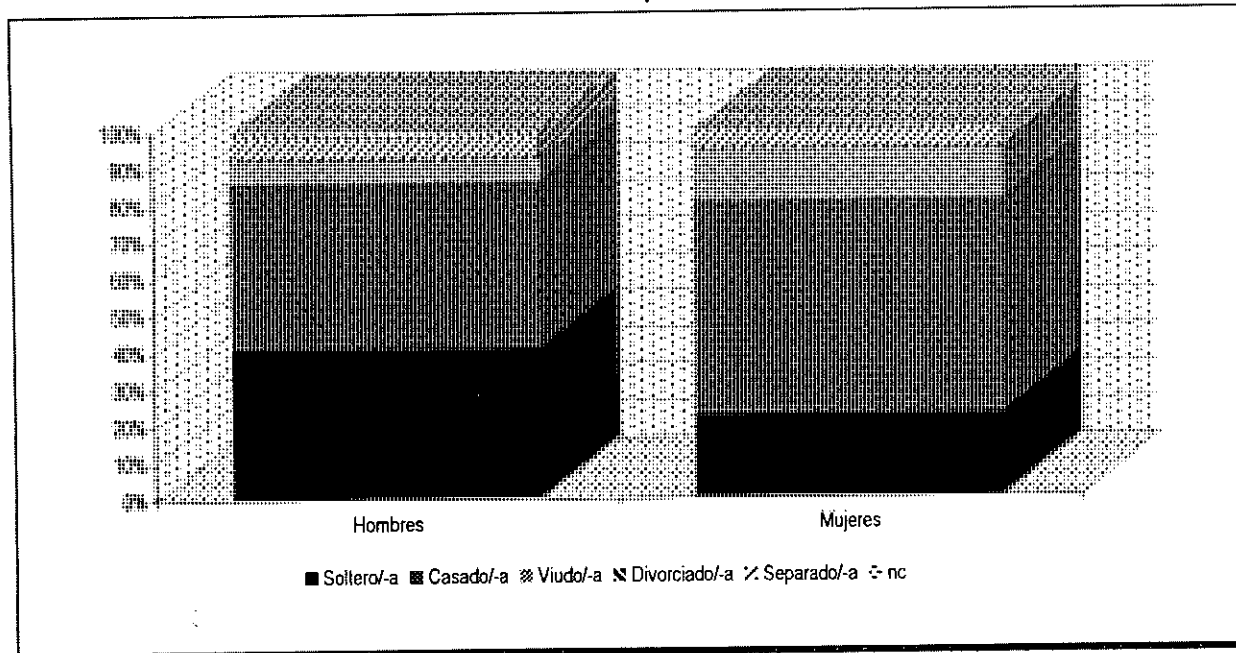

Nº de miembros de la unidad de convivencia

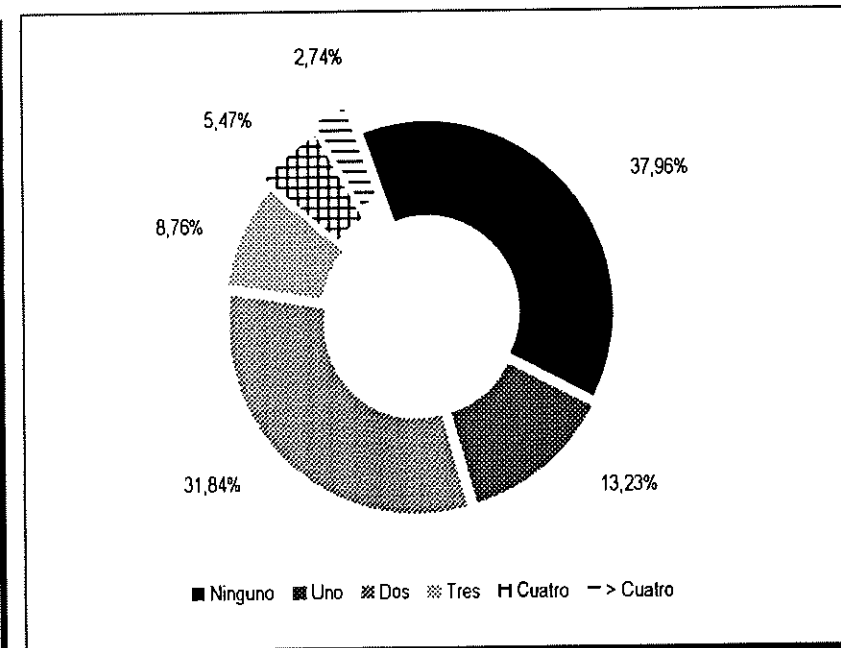

PERFIL DEL PENSIONISTA DE PNC DE INVALIDEZ A DICIEMBRE DE 2001 COMUNIDAD DE LA RIOJA

Distribución por sexo

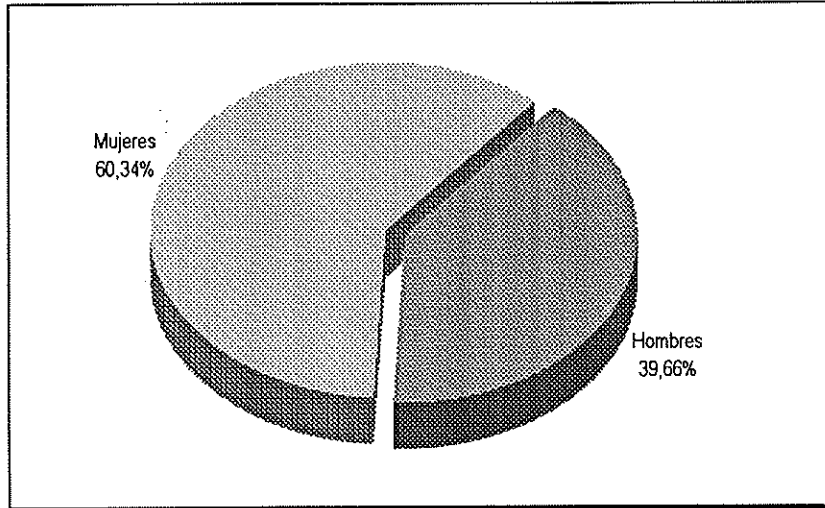

Tramos de edad y sexo del pensionista

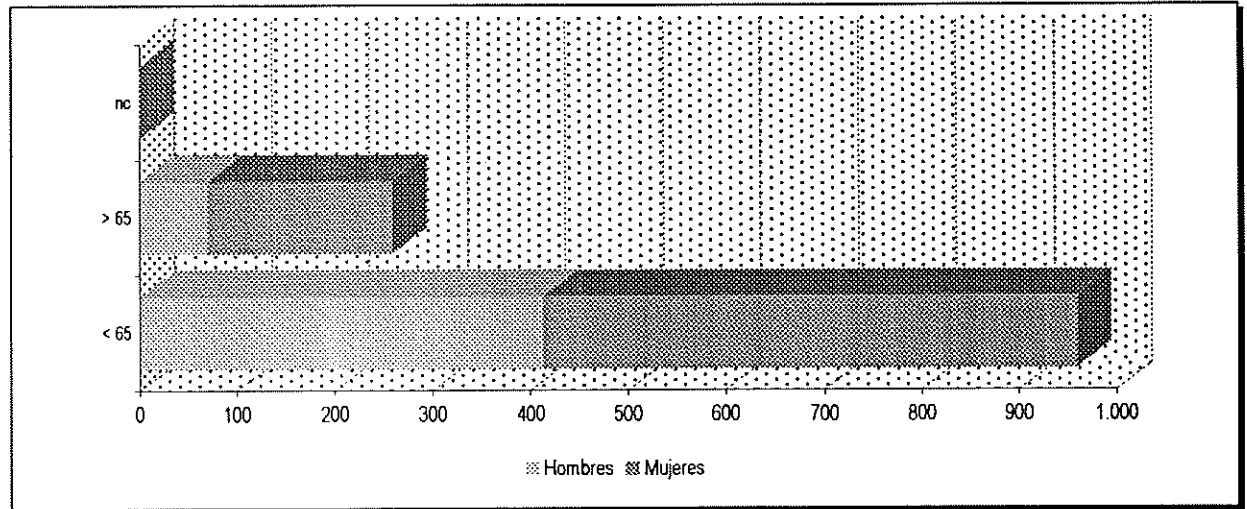

Estado civil del pensionista

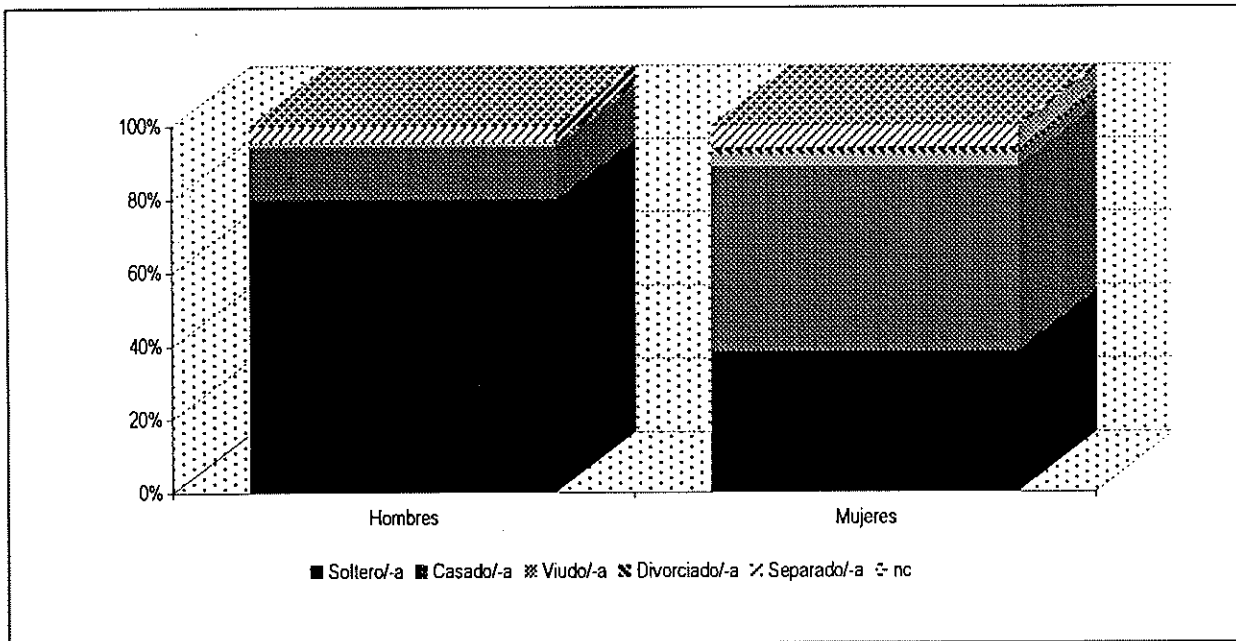

Nº de miembros de la unidad de convivencia

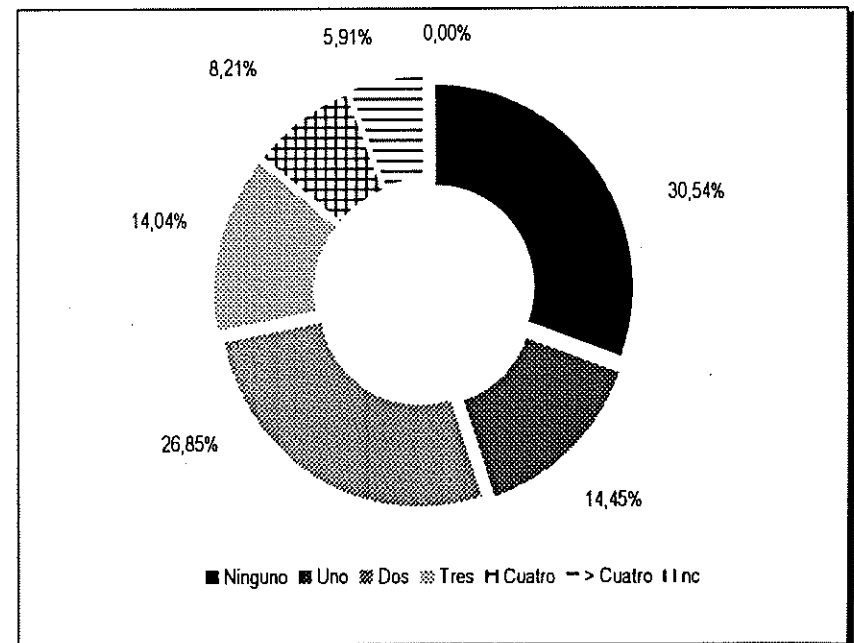

Distribución por sexo tipo de minusvalía

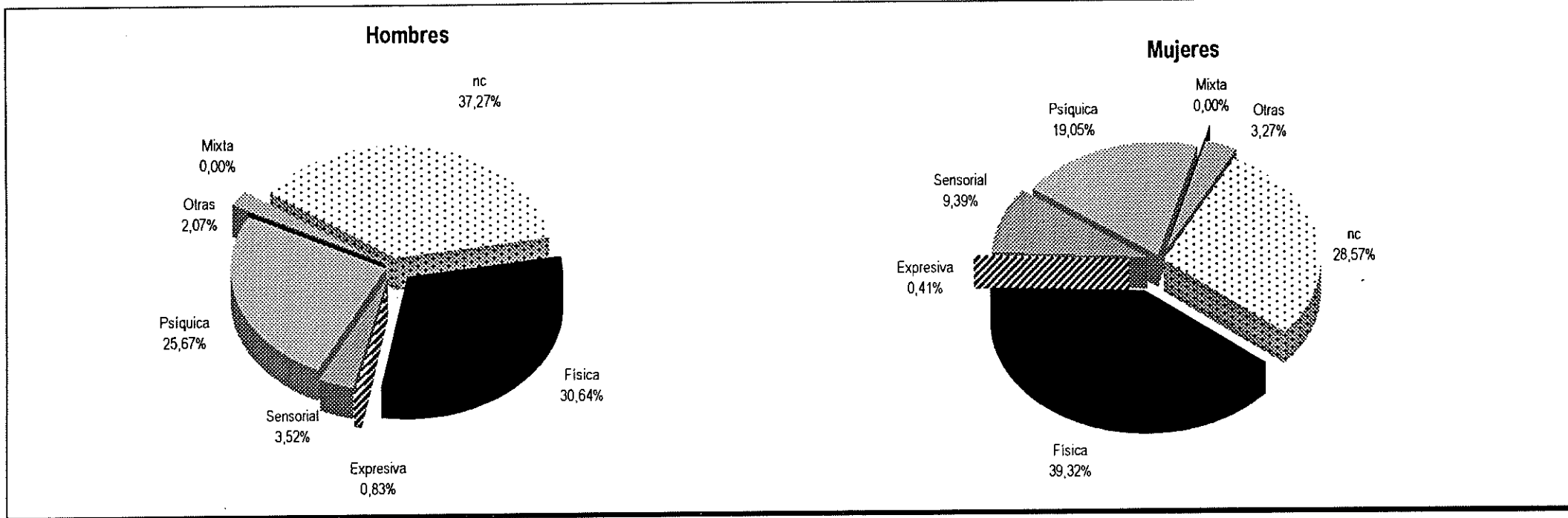

Distribución por sexo grado de minusvalía

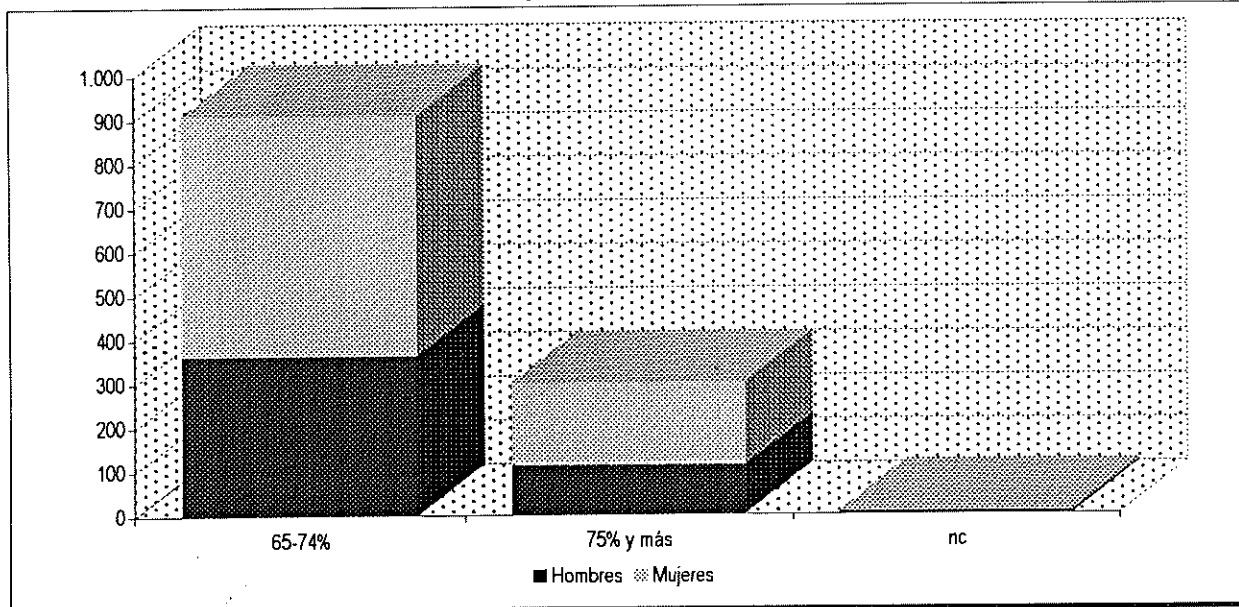

Distribución por sexo complemento tercera persona

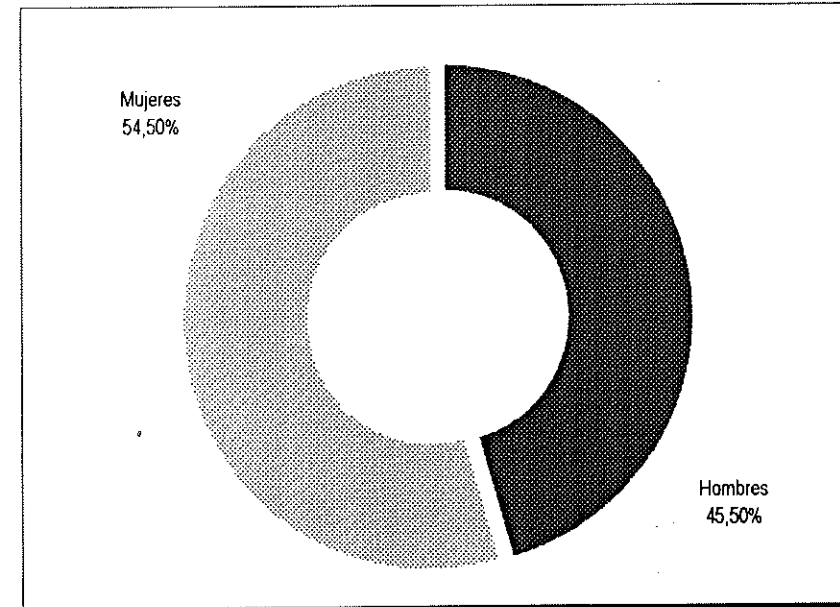

CIUDAD AUTÓNOMA DE CEUTA

PERFIL DEL PENSIONISTA NO CONTRIBUTIVO A DICIEMBRE DE 2001 CIUDAD AUTÓNOMA DE CEUTA

JUBILACIÓN	SEXO						TRAMOS DE EDAD									
	H	177						65-69	70-74	75-79	80-84	> 84	nc	TOTAL		
	M	393						43	66	31	28	9	0	177		
	T	570						111	96	101	48	37	0	393		
	ESTADO CIVIL						NÚMERO DE CONVIVIENTES									
	H	Soltero/-a	Casado/-a	Viudo/-a	Divorciado/-a	Separado/-a	nc	TOTAL	Ninguno	Uno	Dos	Tres	Cuatro	> Cuatro	nc	TOTAL
	M	24	131	15	3	4	0	177	-	-	-	-	-	-	-	-
	T	48	142	186	7	10	0	393	-	-	-	-	-	-	-	-
	T	72	273	201	10	14	0	570	0	185	109	89	48	139	0	570

INVALIDEZ	SEXO						TRAMOS DE EDAD				NÚMERO DE CONVIVIENTES								
	H	441						< 65	> 65	nc	TOTAL	Ninguno	Uno	Dos	Tres	Cuatro	> Cuatro	nc	TOTAL
	M	709						387	54	0	441	-	-	-	-	-	-	-	-
	T	1.150						566	143	0	709	-	-	-	-	-	-	-	-
	ESTADO CIVIL						NÚMERO DE CONVIVIENTES												
	H	Soltero/-a	Casado/-a	Viudo/-a	Divorciado/-a	Separado/-a	nc	TOTAL	Ninguno	Uno	Dos	Tres	Cuatro	> Cuatro	nc	TOTAL			
	M	297	119	6	5	14	0	441	-	-	-	-	-	-	-	-			
	T	163	362	101	36	47	0	709	-	-	-	-	-	-	-	-			
	T	460	481	107	41	61	0	1.150	0	187	165	206	160	432	0	1.150			
	TIPO DE MINUSVALÍA						GRADO DE MINUSVALÍA				COMPLEMENTO TERCERA PERSONA								
H	Física	Psíquica	Sensorial	Expresiva	Mixta	Otras	nc	TOTAL	65-74%	75% y más	nc	TOTAL	92						
M	178	210	32	1	0	2	18	441	296	140	5	441	84						
T	397	151	85	1	3	39	33	709	532	162	15	709	176						
T	575	361	117	2	3	41	51	1.150	828	302	20	1.150							

PERFIL DEL PENSIONISTA NO CONTRIBUTIVO A DICIEMBRE DE 2001 CIUDAD AUTÓNOMA DE CEUTA

I N V A L I D E Z < 6 5	S E X O							T R A M O S D E E D A D												
	H	387						18-24	25-29	30-34	35-39	40-44	45-49	50-54	55-59	60-64	nc	TOTAL		
	M	566						29	40	44	70	53	44	29	41	37	0	387		
	T	953						26	25	35	50	57	75	85	84	129	0	566		
								55	65	79	120	110	119	114	125	166	0	953		
	E S T A D O C I V I L							N Ú M E R O D E C O N V I V I E N T E S												
								Ninguno	Uno	Dos	Tres	Cuatro	> Cuatro	nc	TOTAL					
	H	Soltero/a	Casado/a	Viudo/a	Divorciado/a	Separado/a	nc	TOTAL	-	-	-	-	-	-	-	-	-	-		
	M	272	92	5	5	13	0	387	-	-	-	-	-	-	-	-	-	-		
	T	149	299	54	31	33	0	566	0	128	125	165	145	390	0	953				
T I P O D E M I N U S V A L Í A							G R A D O D E M I N U S V A L Í A				COMPLEMENTO TERCERA PERSONA									
							Física	Psíquica	Sensorial	Expresiva	Mixta	Otras	nc	TOTAL	65-74%	75% y más	nc	TOTAL		
H	145	204	24	0	0	2	12	387	262	122	3	387	83							
M	307	137	66	1	3	35	17	566	427	128	11	566	72							
T	452	341	90	1	3	37	29	953	689	250	14	953	155							

I N V A L I D E Z > 6 5	S E X O							T R A M O S D E E D A D												
	H	54						65-69	70-74	75-79	80-84	> 84	nc	TOTAL						
	M	143						39	14	1	0	0	0	54						
	T	197						107	35	1	0	0	0	143						
								146	49	2	0	0	0	197						
	E S T A D O C I V I L							N Ú M E R O D E C O N V I V I E N T E S												
								Ninguno	Uno	Dos	Tres	Cuatro	> Cuatro	nc	TOTAL					
	H	Soltero/a	Casado/a	Viudo/a	Divorciado/a	Separado/a	nc	TOTAL	-	-	-	-	-	-	-					
	M	25	27	1	0	1	0	54	-	-	-	-	-	-	-					
	T	14	63	47	5	14	0	143	0	59	40	41	15	42	0	197				
T I P O D E M I N U S V A L Í A							G R A D O D E M I N U S V A L Í A				COMPLEMENTO TERCERA PERSONA									
							Física	Psíquica	Sensorial	Expresiva	Mixta	Otras	nc	TOTAL	65-74%	75% y más	nc	TOTAL		
H	33	6	8	1	0	0	6	54	34	18	2	54	9							
M	90	14	19	0	0	4	16	143	105	34	4	143	12							
T	123	20	27	1	0	4	22	197	139	52	6	197	21							

PERFIL DEL PENSIONISTA DE PNC DE JUBILACIÓN A DICIEMBRE DE 2001 CIUDAD AUTÓNOMA DE CEUTA

Distribución por sexo

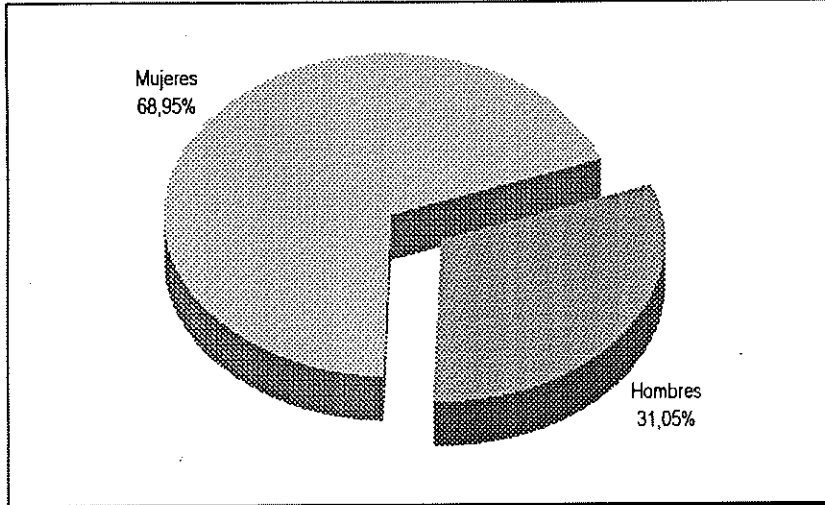

Tramos de edad y sexo del pensionista

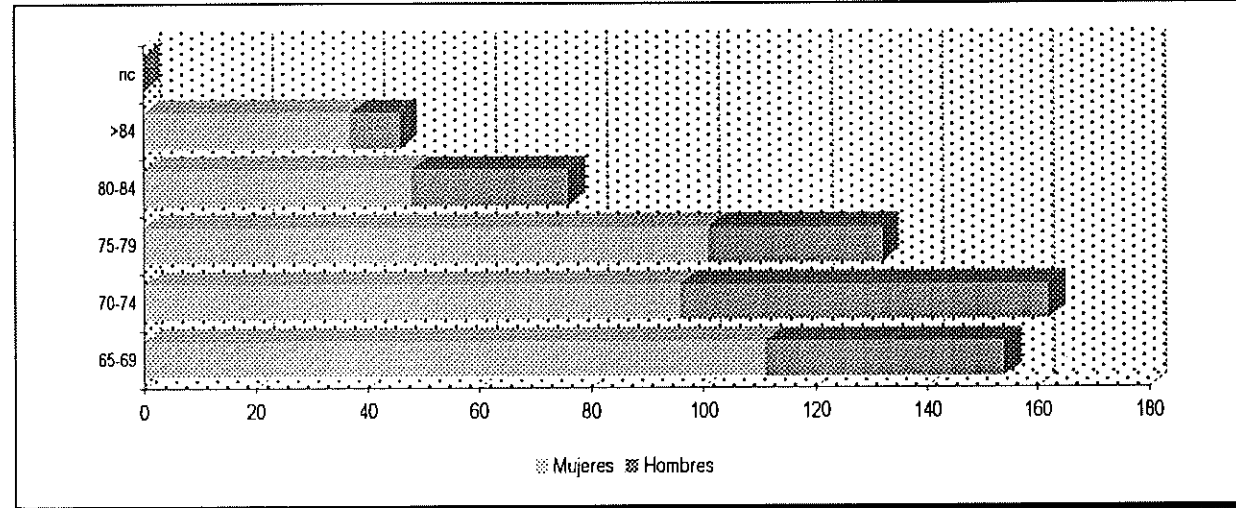

Estado civil del pensionista

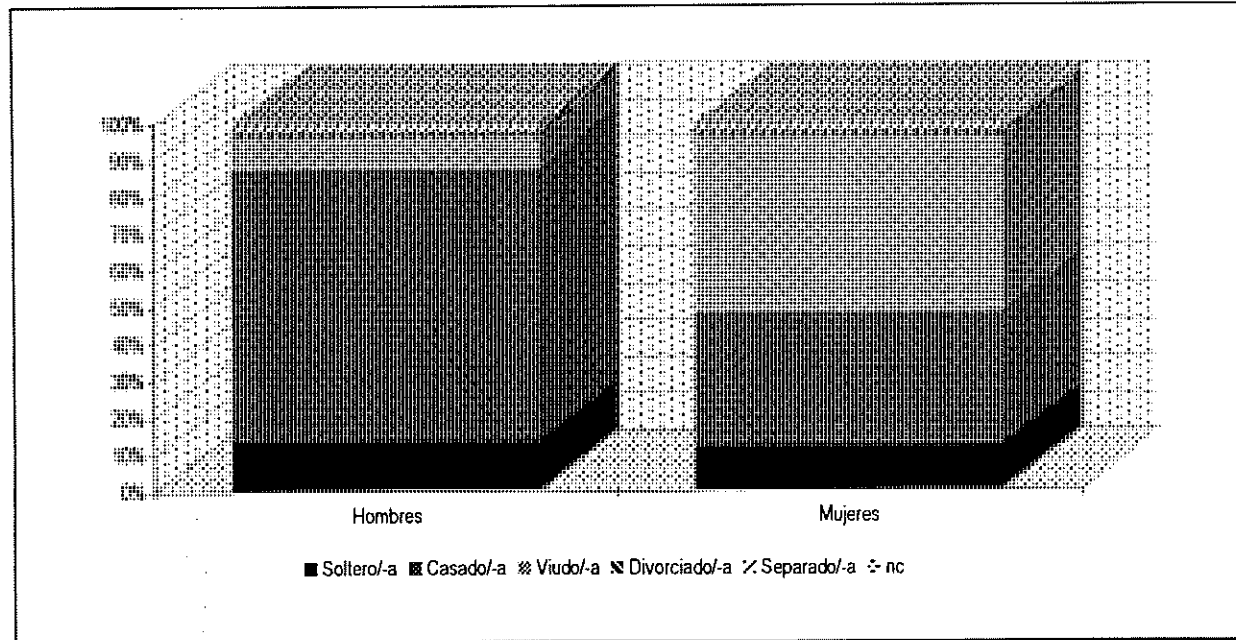

Nº de miembros de la unidad de convivencia

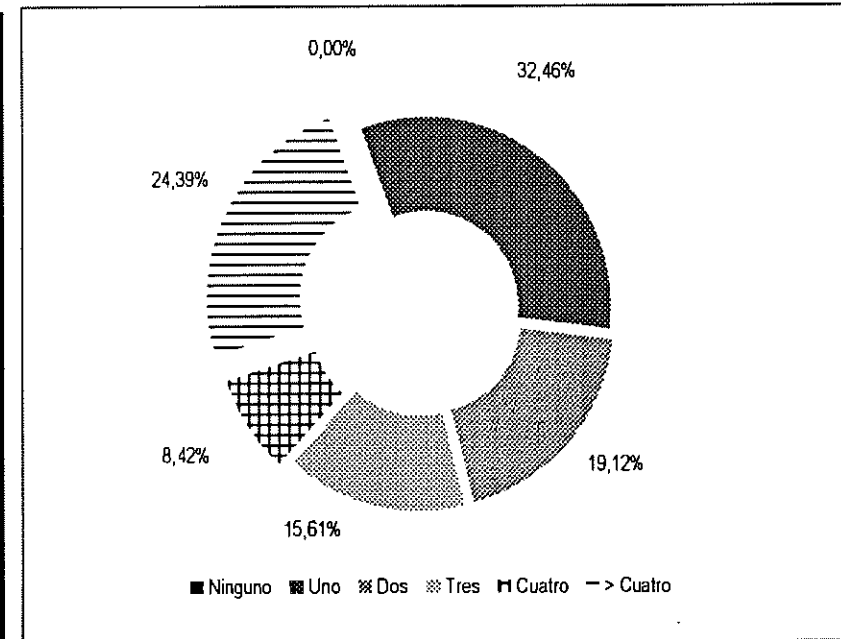

PERFIL DEL PENSIONISTA DE PNC DE INVALIDEZ A DICIEMBRE DE 2001 CIUDAD AUTÓNOMA DE CEUTA

Distribución por sexo

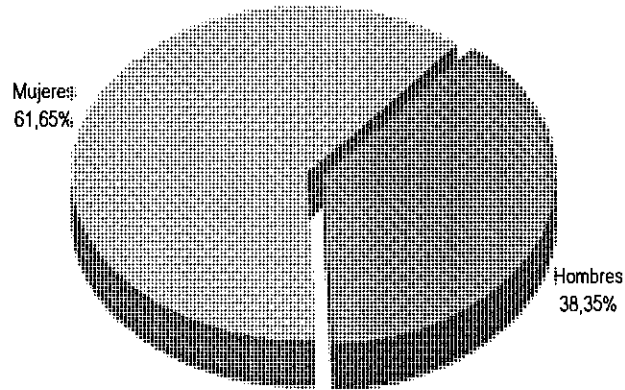

Tramos de edad y sexo del pensionista

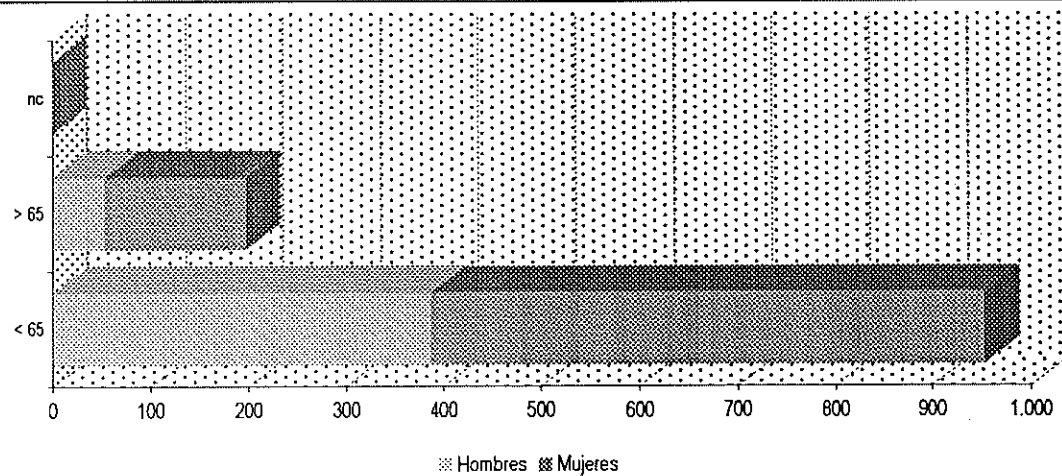

Estado civil del pensionista

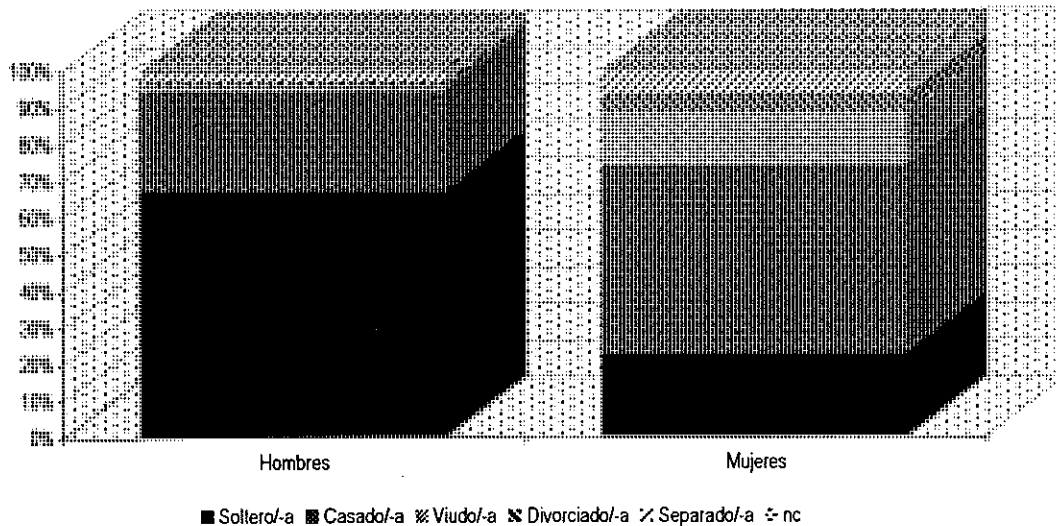

Nº de miembros de la unidad de convivencia

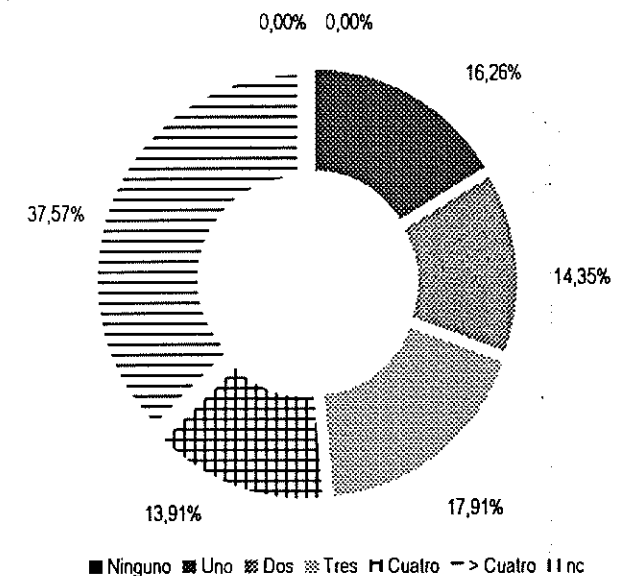

Distribución por sexo tipo de minusvalía

Hombres

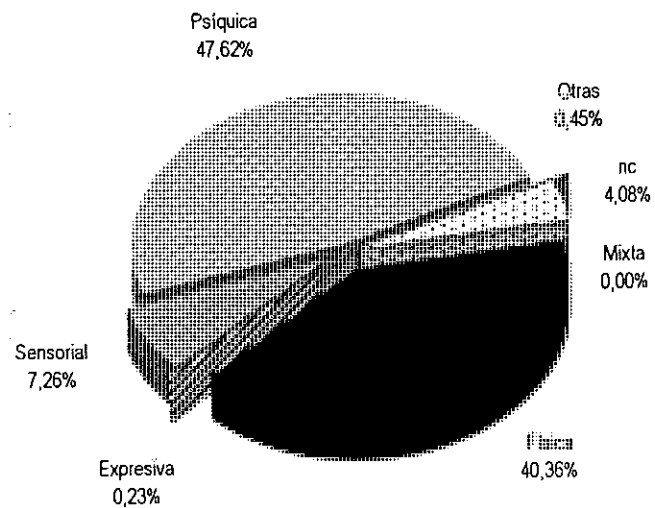

Mujeres

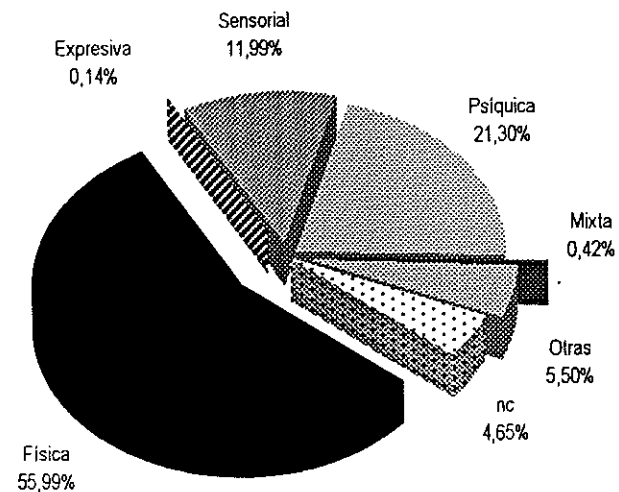

Distribución por sexo grado de minusvalía

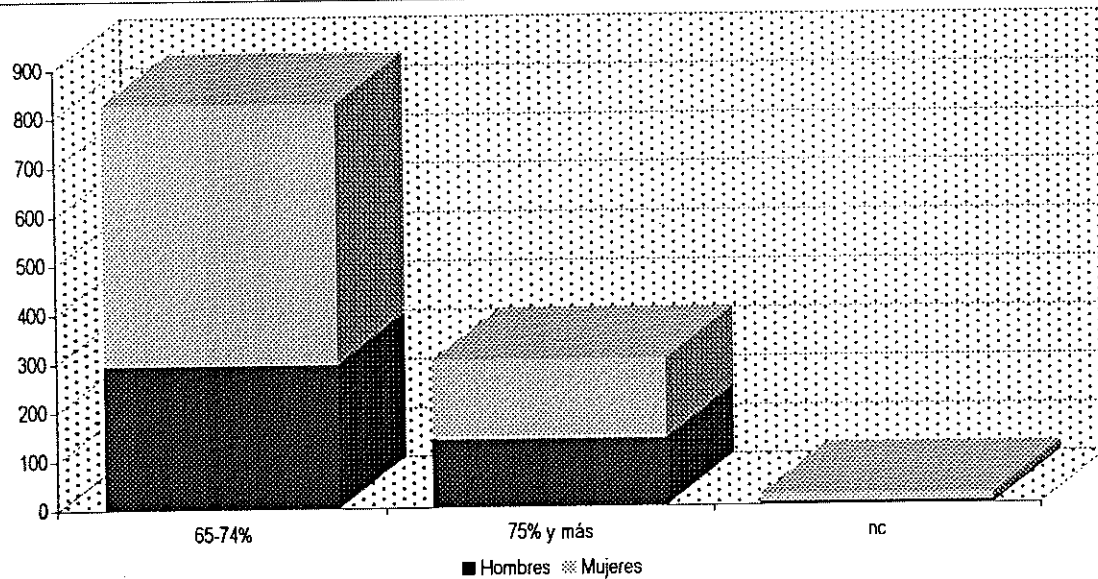

Distribución por sexo complemento tercera persona

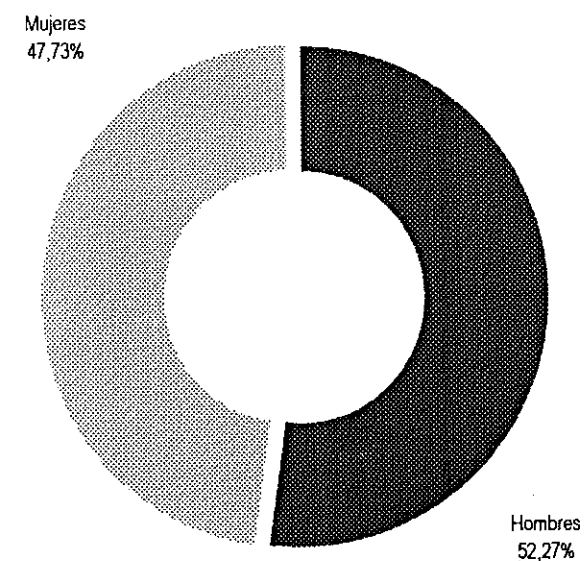

CIUDAD AUTÓNOMA DE MELILLA

PERFIL DEL PENSIONISTA NO CONTRIBUTIVO A DICIEMBRE DE 2001 CIUDAD AUTÓNOMA DE MELILLA

JUBILACIÓN	SEXO						TRAMOS DE EDAD									
	H	198						65-69	70-74	75-79	80-84	>84	nc	TOTAL		
	M	373						37	62	65	23	11	0	198		
	T	571						54	97	126	70	26	0	373		
	ESTADO CIVIL						NÚMERO DE CONVIVIENTES									
	H	Soltero/-a	Casado/-a	Viudo/-a	Divorciado/-a	Separado/-a	nc	TOTAL	Ninguno	Uno	Dos	Tres	Cuatro	> Cuatro	nc	TOTAL
	M	17	161	16	1	3	0	198	-	-	-	-	-	-	-	-
	T	36	106	222	7	2	0	373	-	-	-	-	-	-	-	-
	T	53	267	238	8	5	0	571	0	182	130	85	44	130	0	571

INVALIDEZ	SEXO						TRAMOS DE EDAD									
	H	556						< 65	> 65	nc	TOTAL					
	M	1.420						450	106	0	556					
	T	1.976						1.071	349	0	1.420					
	ESTADO CIVIL						NÚMERO DE CONVIVIENTES									
	H	Soltero/-a	Casado/-a	Viudo/-a	Divorciado/-a	Separado/-a	nc	TOTAL	Ninguno	Uno	Dos	Tres	Cuatro	> Cuatro	nc	TOTAL
	M	231	308	3	4	10	0	556	-	-	-	-	-	-	-	-
	T	235	829	271	41	44	0	1.420	-	-	-	-	-	-	-	-
	T	466	1.137	274	45	54	0	1.976	0	330	271	338	340	697	0	1.976
	TIPO DE MINUSVALÍA						GRADO DE MINUSVALÍA				COMPLEMENTO TERCERA PERSONA					
H	Física	Psíquica	Sensorial	Expresiva	Mixta	Otras	nc	TOTAL	65-74%	75% y más	nc	TOTAL	134			
M	335	141	59	0	1	2	18	556	402	151	3	556	177			
T	1.052	169	164	2	0	8	25	1.420	1.226	192	2	1.420	311			
T	1.387	310	223	2	1	10	43	1.976	1.628	343	5	1.976				

PERFIL DEL PENSIONISTA NO CONTRIBUTIVO A DICIEMBRE DE 2001

CIUDAD AUTÓNOMA DE MELILLA

I N V A L I D E Z < 6 5	S E X O							T R A M O S D E E D A D												
	H	450						18-24	25-29	30-34	35-39	40-44	45-49	50-54	55-59	60-64	nc	TOTAL		
	M	1.071						40	32	41	68	64	58	29	35	83	0	450		
	T	1.521						22	34	49	93	130	161	156	176	250	0	1.071		
								62	66	90	161	194	219	185	211	333	0	1.521		
	E S T A D O C I V I L							N Ú M E R O D E C O N V I V I E N T E S												
	Soltero/-a Casado/-a Viudo/-a Divorciado/-a Separado/-a nc TOTAL							Ninguno Uno Dos Tres Cuatro > Cuatro nc TOTAL												
	H	215	221	0	4	10	0	450	-	-	-	-	-	-	-	-	-	-		
	M	204	668	125	32	42	0	1.071	-	-	-	-	-	-	-	-	-	-		
	T	419	889	125	36	52	0	1.521	0	207	187	257	281	589	0	1.521				
T I P O D E M I N U S V A L Í A							G R A D O D E M I N U S V A L Í A				C O M P L E M E N T O T E R C E R A P E R S O N A									
Física Psíquica Sensorial Expresiva Mixta Otras nc TOTAL							65-74% 75% y más nc TOTAL				109									
H	250	139	44	0	1	2	14	450	321	126	3	450	109							
M	768	141	142	2	0	7	11	1.071	937	132	2	1.071	119							
T	1.018	280	186	2	1	9	25	1.521	1.258	258	5	1.521	228							

I N V A L I D E Z > 6 5	S E X O							T R A M O S D E E D A D											
	H	106						65-69	70-74	75-79	80-84	> 84	nc	TOTAL					
	M	349						66	37	3	0	0	0	106					
	T	455						242	106	1	0	0	0	349					
								308	143	4	0	0	0	455					
	E S T A D O C I V I L							N Ú M E R O D E C O N V I V I E N T E S											
	Soltero/-a Casado/-a Viudo/-a Divorciado/-a Separado/-a nc TOTAL							Ninguno Uno Dos Tres Cuatro > Cuatro nc TOTAL											
	H	16	87	3	0	0	0	106	-	-	-	-	-	-	-	-			
	M	31	161	146	9	2	0	349	-	-	-	-	-	-	-	-			
	T	47	248	149	9	2	0	455	0	123	84	81	59	108	0	455			
T I P O D E M I N U S V A L Í A							G R A D O D E M I N U S V A L Í A				C O M P L E M E N T O T E R C E R A P E R S O N A								
Física Psíquica Sensorial Expresiva Mixta Otras nc TOTAL							65-74% 75% y más nc TOTAL				25								
H	85	2	15	0	0	0	4	106	81	25	0	106	25						
M	284	28	22	0	0	1	14	349	289	60	0	349	58						
T	369	30	37	0	0	1	18	455	370	85	0	455	83						

PERFIL DEL PENSIONISTA DE PNC DE JUBILACIÓN A DICIEMBRE DE 2001 CIUDAD AUTÓNOMA DE MELILLA

Distribución por sexo

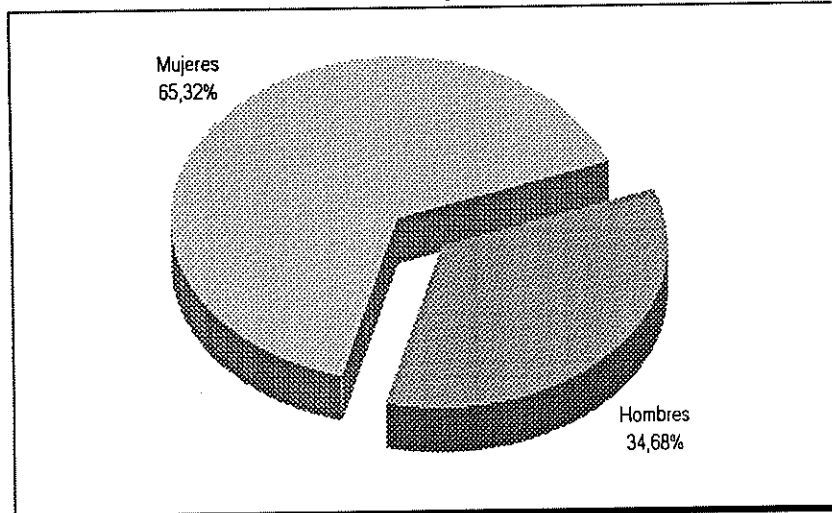

Tramos de edad y sexo del pensionista

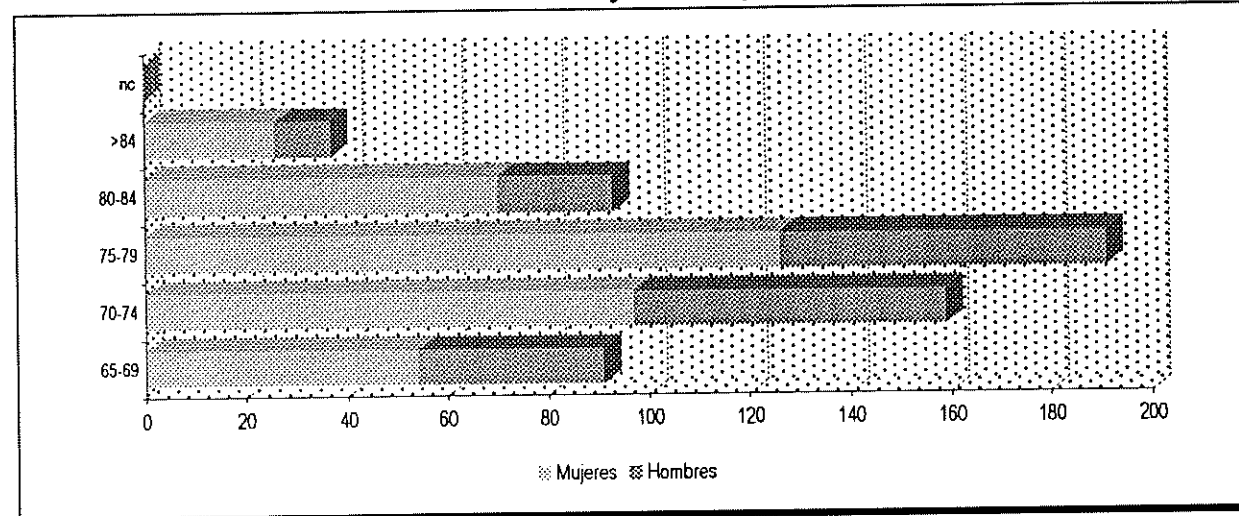

Estado civil del pensionista

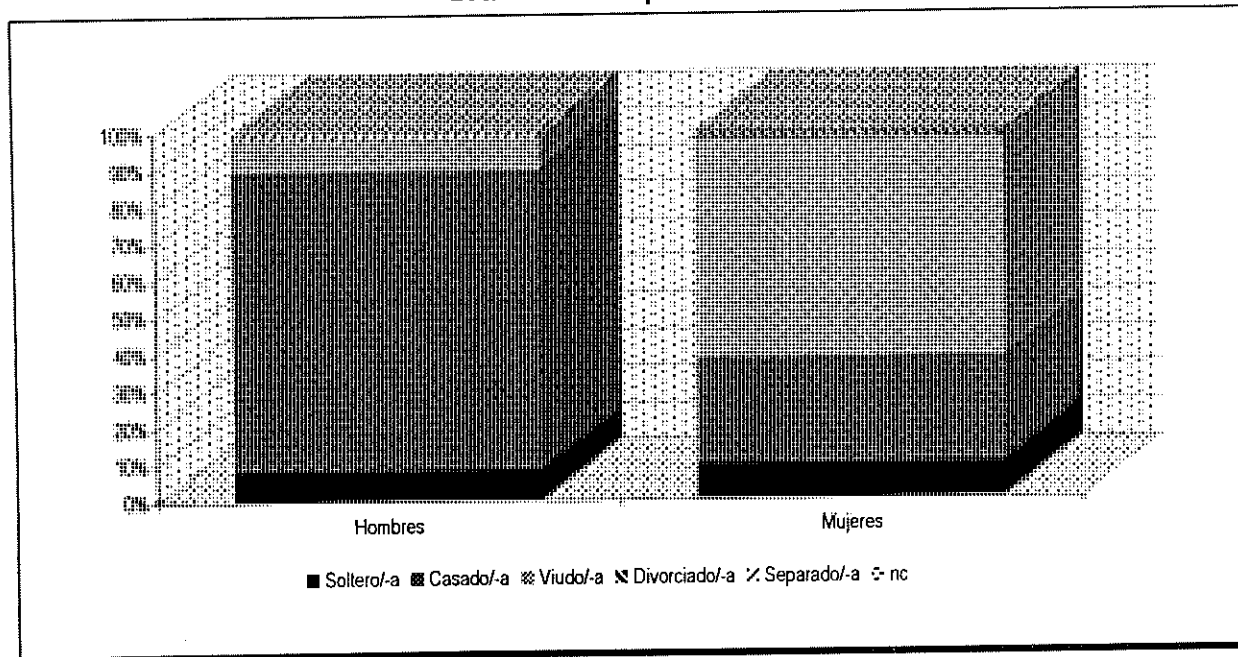

Nº de miembros de la unidad de convivencia

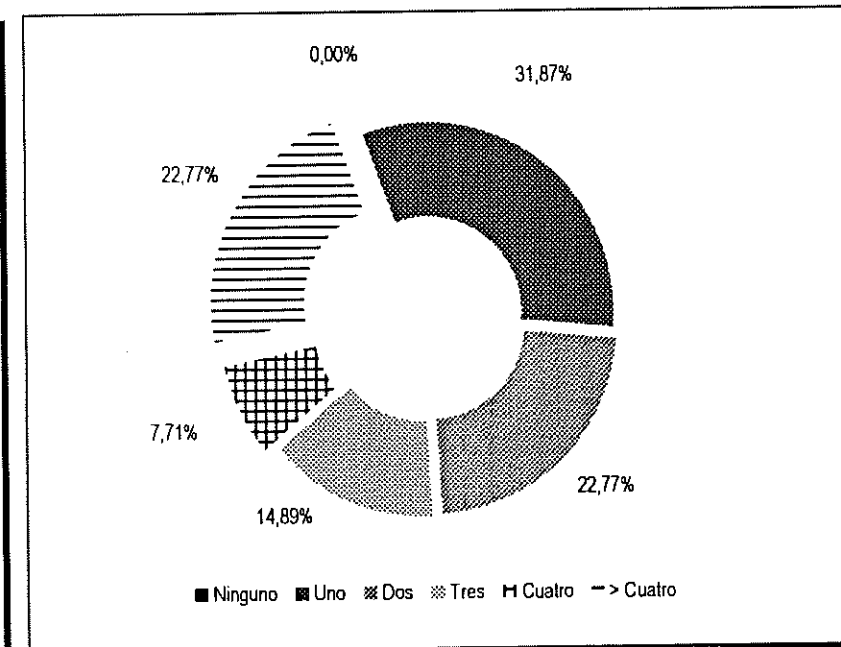

PERFIL DEL PENSIONISTA DE PNC DE INVALIDEZ A DICIEMBRE DE 2001 CIUDAD AUTÓNOMA DE MELILLA

Distribución por sexo

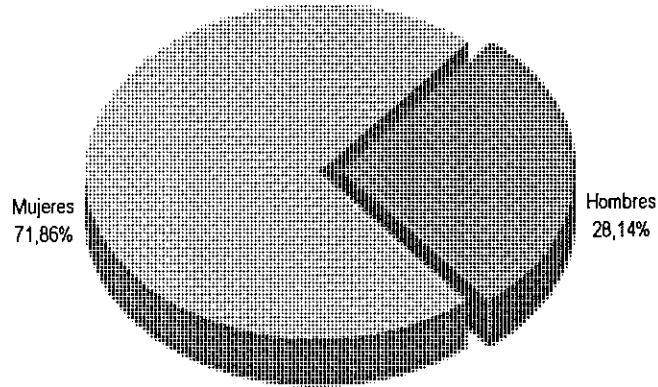

Tramos de edad y sexo del pensionista

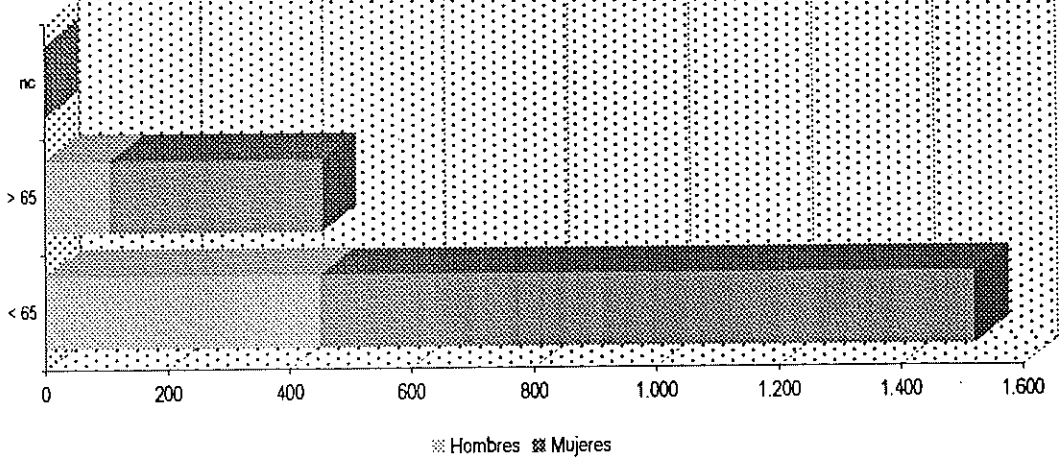

Estado civil del pensionista

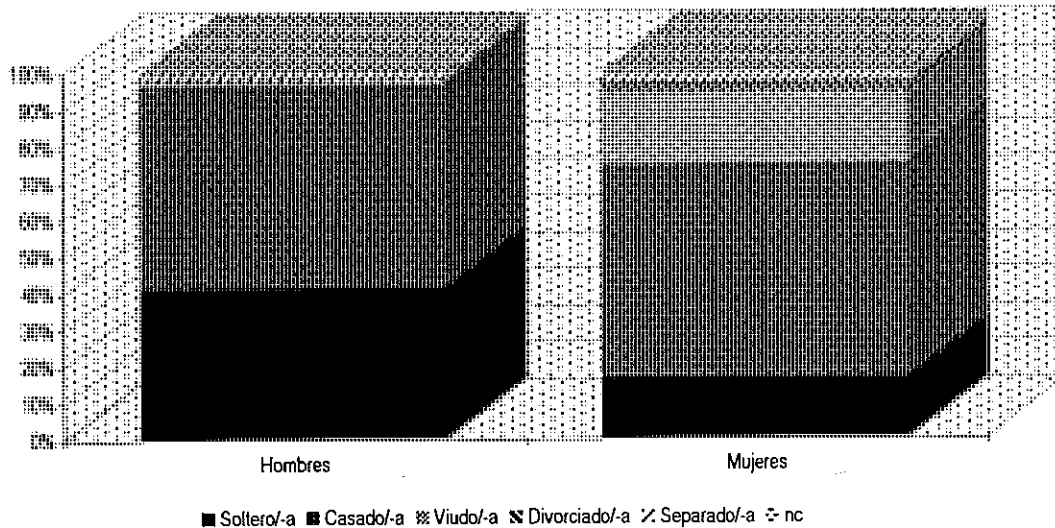

Nº de miembros de la unidad de convivencia

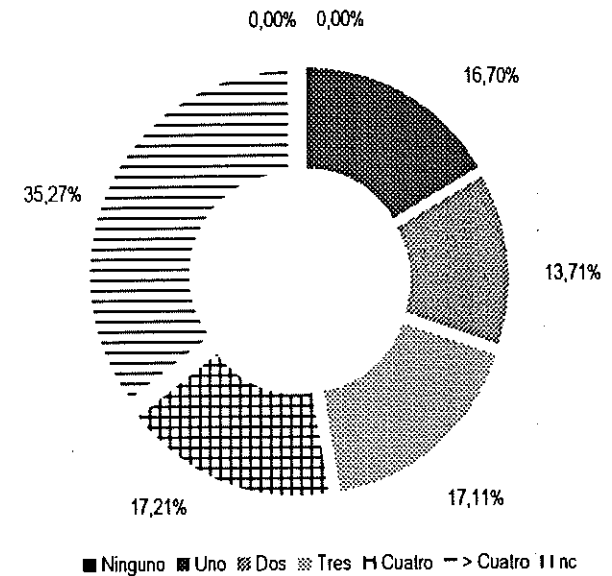

Distribución por sexo tipo de minusvalía

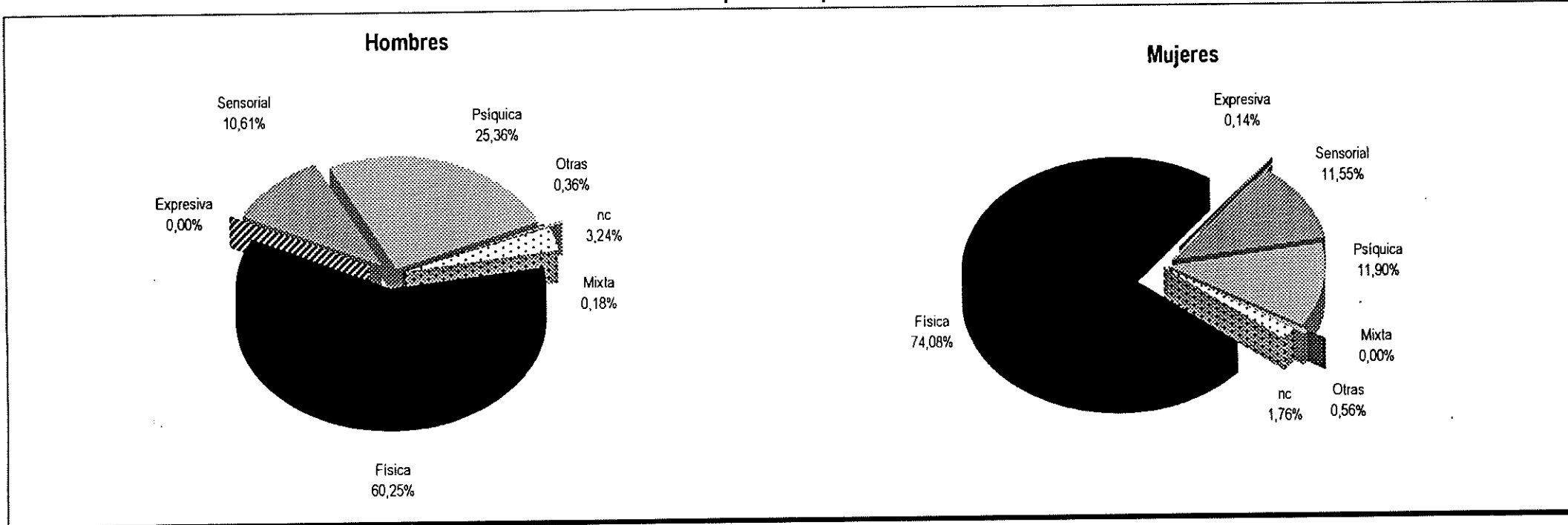

Distribución por sexo grado de minusvalía

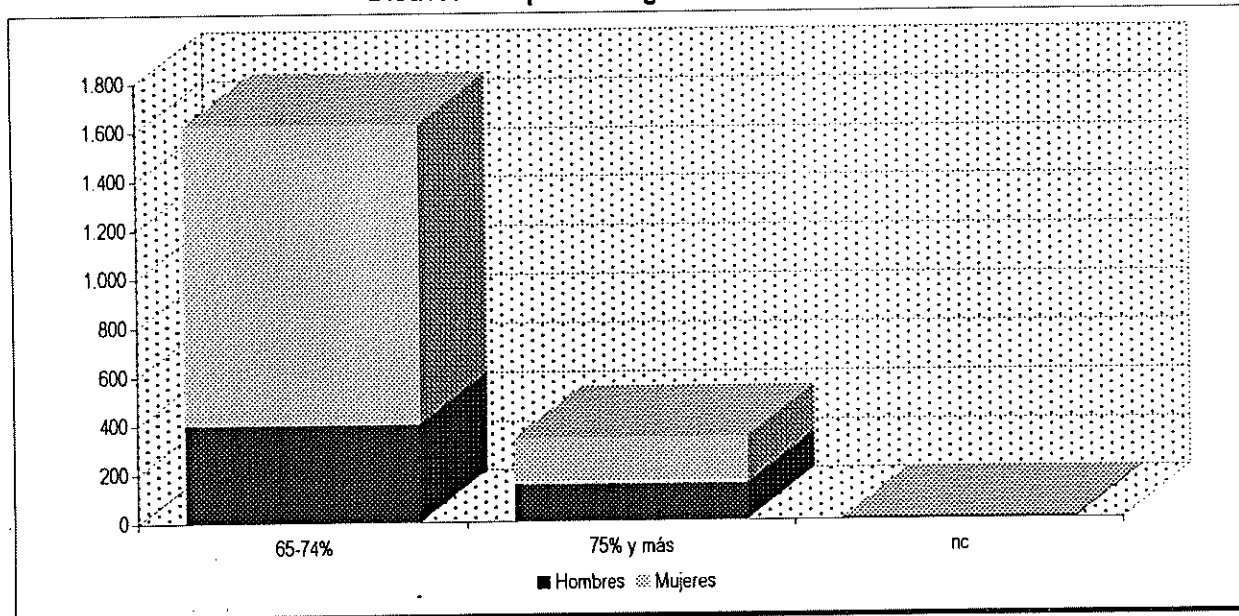

Distribución por sexo complemento tercera persona

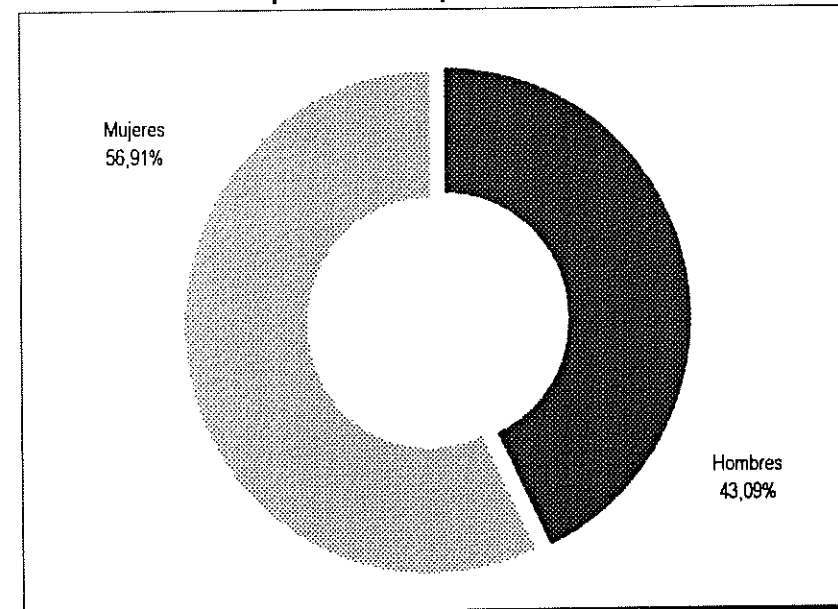

LISMI: PERFIL DEL BENEFICIARIO POR PRESTACIONES

BENEFICIARIOS DE PRESTACIONES LISMI

PERFIL DEL BENEFICIARIO A DICIEMBRE DE 2001

TIPO DE DISCAPACIDAD

CC.AA. Y PROVINCIAS	FÍSICA						PSÍQUICA						SENSORIAL					
	HOMBRES		MUJERES		AMBOS SEXOS		HOMBRES		MUJERES		AMBOS SEXOS		HOMBRES		MUJERES		AMBOS SEXOS	
	nº	% (1)	nº	% (1)	nº	% (1)	nº	% (1)	nº	% (1)	nº	% (1)	nº	% (1)	nº	% (1)	nº	% (1)
1. ANDALUCÍA	1.258	10,41%	10.827	89,59%	12.085	100,00%	1.786	46,62%	2.045	53,38%	3.831	100,00%	166	9,68%	1.548	90,32%	1.714	100,00%
04. ALMERÍA	178	6,56%	2.535	93,44%	2.713	100,00%	196	39,52%	300	60,48%	496	100,00%	26	5,42%	454	94,58%	480	100,00%
11. CÁDIZ	123	20,99%	463	79,01%	586	100,00%	324	54,18%	274	45,82%	598	100,00%	20	12,27%	143	87,73%	163	100,00%
14. CÓRDOBA	102	17,99%	465	82,01%	567	100,00%	173	46,63%	198	53,37%	371	100,00%	13	11,21%	103	88,79%	116	100,00%
18. GRANADA	141	18,65%	615	81,35%	756	100,00%	168	55,45%	135	44,55%	303	100,00%	19	16,38%	97	83,62%	116	100,00%
21. HUELVA	31	11,79%	232	88,21%	263	100,00%	77	40,31%	114	59,69%	191	100,00%	8	7,48%	99	92,52%	107	100,00%
23. JAÉN	48	11,43%	372	88,57%	420	100,00%	149	46,13%	174	53,87%	323	100,00%	24	7,36%	302	92,64%	326	100,00%
29. MÁLAGA	435	7,73%	5.195	92,27%	5.630	100,00%	434	42,42%	589	57,58%	1.023	100,00%	50	13,16%	330	86,84%	380	100,00%
41. SEVILLA	200	17,39%	950	82,61%	1.150	100,00%	265	50,38%	261	49,62%	526	100,00%	6	23,08%	20	76,92%	26	100,00%
2. ARAGÓN	217	14,04%	1.329	85,96%	1.546	100,00%	223	36,50%	388	63,50%	611	100,00%	43	8,43%	467	91,57%	510	100,00%
22. HUESCA	28	8,92%	286	91,08%	314	100,00%	32	31,68%	69	68,32%	101	100,00%	12	11,65%	91	88,35%	103	100,00%
44. TERUEL	34	20,73%	130	79,27%	164	100,00%	49	39,84%	74	60,16%	123	100,00%	4	14,81%	23	85,19%	27	100,00%
50. ZARAGOZA	155	14,51%	913	85,49%	1.068	100,00%	142	36,69%	245	63,31%	387	100,00%	27	7,11%	353	92,89%	380	100,00%
3. ASTURIAS	231	9,37%	2.234	90,63%	2.465	100,00%	308	36,32%	540	63,68%	848	100,00%	40	13,99%	246	86,01%	286	100,00%
33. ASTURIAS	231	9,37%	2.234	90,63%	2.465	100,00%	308	36,32%	540	63,68%	848	100,00%	40	13,99%	246	86,01%	286	100,00%
4. ILLES BALEARS	66	9,12%	658	90,88%	724	100,00%	46	28,93%	113	71,07%	159	100,00%	6	9,38%	58	90,63%	64	100,00%
07. ILLES BALEARS	66	9,12%	658	90,88%	724	100,00%	46	28,93%	113	71,07%	159	100,00%	6	9,38%	58	90,63%	64	100,00%
5. CANARIAS	155	29,81%	365	70,19%	520	100,00%	209	48,60%	221	51,40%	430	100,00%	16	55,17%	13	44,83%	29	100,00%
35. LAS PALMAS	106	40,61%	155	59,39%	261	100,00%	117	55,98%	92	44,02%	209	100,00%	15	62,50%	9	37,50%	24	100,00%
38. S.C. TENERIFE	49	18,92%	210	81,08%	259	100,00%	92	41,63%	129	58,37%	221	100,00%	1	20,00%	4	80,00%	5	100,00%
6. CANTABRIA	157	14,52%	924	85,48%	1.081	100,00%	106	32,82%	217	67,18%	323	100,00%	24	16,78%	119	83,22%	143	100,00%
39. CANTABRIA	157	14,52%	924	85,48%	1.081	100,00%	106	32,82%	217	67,18%	323	100,00%	24	16,78%	119	83,22%	143	100,00%
7. CASTILLA Y LEÓN	865	12,08%	6.298	87,92%	7.163	100,00%	585	33,83%	1.144	66,17%	1.729	100,00%	106	7,73%	1.266	92,27%	1.372	100,00%
05. ÁVILA	58	12,34%	412	87,66%	470	100,00%	63	36,00%	112	64,00%	175	100,00%	9	5,73%	148	94,27%	157	100,00%
09. BURGOS	94	16,23%	485	83,77%	579	100,00%	49	42,98%	65	57,02%	114	100,00%	5	12,50%	36	87,50%	40	100,00%
24. LEÓN	383	17,82%	1.766	82,18%	2.149	100,00%	148	39,68%	225	60,32%	373	100,00%	15	22,39%	52	77,61%	67	100,00%
34. PALENCIA	49	8,77%	510	91,23%	559	100,00%	40	32,79%	82	67,21%	122	100,00%	7	12,07%	51	87,93%	58	100,00%
37. SALAMANCA	165	12,45%	1.160	87,55%	1.325	100,00%	143	36,95%	244	63,05%	387	100,00%	51	9,46%	488	90,54%	539	100,00%
40. SEGOVIA	20	4,73%	403	95,27%	423	100,00%	14	18,92%	60	81,08%	74	100,00%	3	4,00%	72	96,00%	75	100,00%
42. SORIA	3	1,04%	285	98,96%	288	100,00%	16	20,78%	61	79,22%	77	100,00%	1	1,25%	79	98,75%	80	100,00%
47. VALLADOLID	58	8,35%	637	91,65%	695	100,00%	62	38,75%	98	61,25%	160	100,00%	6	3,13%	186	96,88%	192	100,00%
49. ZAMORA	35	5,19%	640	94,81%	675	100,00%	50	20,24%	197	79,76%	247	100,00%	9	5,49%	155	94,51%	164	100,00%
8. CAST.-LA MANCHA	661	14,00%	4.061	86,00%	4.722	100,00%	437	38,10%	710	61,90%	1.147	100,00%	102	10,92%	832	89,08%	934	100,00%
02. ALBACETE	203	15,48%	1.108	84,52%	1.311	100,00%	47	39,17%	73	60,83%	120	100,00%	10	14,93%	57	85,07%	67	100,00%
13. CIUDAD REAL	193	23,42%	631	76,58%	824	100,00%	164	42,16%	225	57,84%	389	100,00%	48	15,79%	256	84,21%	304	100,00%
16. CUENCA	74	9,15%	735	90,85%	809	100,00%	64	29,09%	156	70,91%	220	100,00%	11	7,01%	146	92,99%	157	100,00%
19. GUADALAJARA	37	9,71%	344	90,29%	381	100,00%	56	41,79%	78	58,21%	134	100,00%	7	8,14%	79	91,86%	86	100,00%
45. TOLEDO	154	11,02%	1.243	88,98%	1.397	100,00%	106	37,32%	178	62,68%	284	100,00%	26	8,13%	294	91,88%	320	100,00%

CC.AA. Y PROVINCIAS	FÍSICA						PSÍQUICA						SENSORIAL					
	HOMBRES		MUJERES		AMBOS SEXOS		HOMBRES		MUJERES		AMBOS SEXOS		HOMBRES		MUJERES		AMBOS SEXOS	
	nº	% (1)	nº	% (1)	nº	% (1)	nº	% (1)	nº	% (1)	nº	% (1)	nº	% (1)	nº	% (1)	nº	% (1)
9. CATALUNYA	1.203	19,33%	5.021	80,67%	6.224	100,00%	1.210	44,37%	1.517	55,63%	2.727	100,00%	110	16,85%	543	83,15%	653	100,00%
08. BARCELONA	799	19,21%	3.360	80,79%	4.159	100,00%	714	43,40%	931	56,60%	1.645	100,00%	73	17,98%	333	82,02%	406	100,00%
17. GIRONA	86	16,73%	428	83,27%	514	100,00%	88	41,71%	123	58,29%	211	100,00%	8	11,43%	62	88,57%	70	100,00%
25. LLEIDA	129	19,60%	529	80,40%	658	100,00%	146	42,57%	197	57,43%	343	100,00%	14	13,46%	90	86,54%	104	100,00%
43. TARRAGONA	189	21,16%	704	78,84%	893	100,00%	262	49,62%	266	50,38%	528	100,00%	15	20,55%	58	79,45%	73	100,00%
10. C. VALENCIANA	696	10,69%	5.817	89,31%	6.513	100,00%	697	42,19%	955	57,81%	1.652	100,00%	80	13,27%	523	86,73%	603	100,00%
03. ALICANTE	387	9,35%	3.752	90,65%	4.139	100,00%	357	39,71%	542	60,29%	899	100,00%	46	13,77%	288	86,23%	334	100,00%
12. CASTELLÓN	72	9,85%	659	90,15%	731	100,00%	66	39,52%	101	60,48%	167	100,00%	10	11,63%	76	88,37%	86	100,00%
46. VALENCIA	237	14,42%	1.406	85,58%	1.643	100,00%	274	46,76%	312	53,24%	586	100,00%	24	13,11%	159	86,89%	183	100,00%
11. EXTREMADURA	612	11,68%	4.629	88,32%	5.241	100,00%	306	27,15%	821	72,85%	1.127	100,00%	76	8,89%	779	91,11%	855	100,00%
06. BAOAJEZ	498	15,38%	2.741	84,62%	3.239	100,00%	211	26,68%	580	73,32%	791	100,00%	66	10,91%	539	89,09%	605	100,00%
10. CÁCERES	114	5,69%	1.888	94,31%	2.002	100,00%	95	28,27%	241	71,73%	336	100,00%	10	4,00%	240	96,00%	250	100,00%
12. GALICIA	731	22,44%	2.527	77,56%	3.258	100,00%	574	41,24%	818	58,76%	1.392	100,00%	80	31,75%	172	68,25%	252	100,00%
15. A CORUÑA	261	20,20%	1.031	79,80%	1.292	100,00%	185	40,13%	276	59,87%	461	100,00%	31	30,39%	71	69,61%	102	100,00%
27. LUGO	38	29,23%	92	70,77%	130	100,00%	66	53,66%	57	46,34%	123	100,00%	7	43,75%	9	56,25%	16	100,00%
32. OURENSE	83	23,51%	270	76,49%	353	100,00%	63	40,13%	94	59,87%	157	100,00%	11	19,64%	45	80,36%	56	100,00%
36. PONTEVEDRA	349	23,53%	1.134	76,47%	1.483	100,00%	260	39,94%	391	60,06%	651	100,00%	31	39,74%	47	60,26%	78	100,00%
13. MADRID	1.241	29,55%	2.958	70,45%	4.199	100,00%	945	49,30%	972	50,70%	1.917	100,00%	135	15,36%	744	84,64%	879	100,00%
28. MADRID	1.241	29,55%	2.958	70,45%	4.199	100,00%	945	49,30%	972	50,70%	1.917	100,00%	135	15,36%	744	84,64%	879	100,00%
14. MURCIA	932	9,66%	8.713	90,34%	9.645	100,00%	357	41,46%	504	58,54%	861	100,00%	105	9,68%	980	90,32%	1.085	100,00%
30. MURCIA	932	9,66%	8.713	90,34%	9.645	100,00%	357	41,46%	504	58,54%	861	100,00%	105	9,68%	980	90,32%	1.085	100,00%
15. NAVARRA	-	-	-	-	-	-	-	-	-	-	-	-	-	-	-	-	-	-
31. NAVARRA	-	-	-	-	-	-	-	-	-	-	-	-	-	-	-	-	-	-
16. PAIS VASCO	-	-	-	-	-	-	-	-	-	-	-	-	-	-	-	-	-	-
01. ÁLAVA	-	-	-	-	-	-	-	-	-	-	-	-	-	-	-	-	-	-
20. GUIPÚZCOA	-	-	-	-	-	-	-	-	-	-	-	-	-	-	-	-	-	-
48. VIZCAYA	-	-	-	-	-	-	-	-	-	-	-	-	-	-	-	-	-	-
17. LA RIOJA	36	9,38%	348	90,63%	384	100,00%	20	22,99%	67	77,01%	87	100,00%	6	6,06%	93	93,94%	99	100,00%
26. LA RIOJA	36	9,38%	348	90,63%	384	100,00%	20	22,99%	67	77,01%	87	100,00%	6	6,06%	93	93,94%	99	100,00%
51. CEUTA	70	16,36%	358	83,64%	428	100,00%	47	55,29%	38	44,71%	85	100,00%	6	28,57%	15	71,43%	21	100,00%
52. MELILLA	71	12,86%	481	87,14%	552	100,00%	22	35,48%	40	64,52%	62	100,00%	17	16,67%	85	83,33%	102	100,00%
TOTAL ESTADO	9.202	13,79%	57.548	86,21%	66.750	100,00%	7.878	41,49%	11.110	58,51%	18.988	100,00%	1.118	11,64%	8.483	88,36%	9.601	100,00%

Nota: No se dispone de datos de perfil de los beneficiarios de las Comunidades Autónoma de País Vasco y Navarra

Fuente: Fichero de Prestaciones LISMI del IMERSO

(1) Calculado sobre el Total de cada provincia o Comunidad autónoma

BENEFICIARIOS DE PRESTACIONES LISMI

PERFIL DEL BENEFICIARIO A DICIEMBRE DE 2001

HOMBRES: TRAMOS DE EDAD

CC.AA. Y PROVINCIAS	TRAMOS DE EDAD																		
	0-24 Años		25-34 Años		35-44 Años		45-54 Años		55-64 Años		65-69 Años		70-74 Años		75-79 Años		>80 Años		TOTAL
	nº	% (1)	nº	% (1)	nº	% (1)	nº	% (1)	nº	% (1)	nº	% (1)	nº	% (1)	nº	% (1)	nº	% (1)	nº
1. ANDALUCÍA	330	10,28%	632	19,69%	952	29,66%	468	14,58%	270	8,41%	148	4,61%	142	4,42%	123	3,83%	145	4,52%	3.210
04. ALMERÍA	29	7,25%	66	16,50%	98	24,50%	53	13,25%	36	9,00%	22	5,50%	27	6,75%	32	8,00%	37	9,25%	400
11. CÁDIZ	24	5,14%	105	22,48%	156	33,40%	69	14,78%	47	10,06%	22	4,71%	19	4,07%	16	3,43%	9	1,93%	467
14. CÓRDOBA	14	4,86%	53	18,40%	118	40,97%	48	16,67%	20	6,94%	14	4,86%	7	2,43%	6	2,08%	8	2,78%	288
18. GRANADA	130	39,63%	58	17,68%	60	18,29%	35	10,67%	14	4,27%	9	2,74%	9	2,74%	9	2,74%	4	1,22%	328
21. HUELVA	2	1,72%	23	19,83%	37	31,90%	21	18,10%	12	10,34%	11	9,48%	6	5,17%	1	0,86%	3	2,59%	116
23. JAÉN	10	4,52%	46	20,81%	79	35,75%	42	19,00%	20	9,05%	8	3,62%	4	1,81%	5	2,26%	7	3,17%	221
29. MÁLAGA	96	10,45%	169	18,39%	264	28,73%	111	12,08%	80	8,71%	45	4,90%	53	5,77%	40	4,35%	61	6,64%	919
41. SEVILLA	25	5,31%	112	23,78%	140	29,72%	89	18,90%	41	8,70%	17	3,61%	17	3,61%	14	2,97%	16	3,40%	471
2. ARAGÓN	41	8,49%	48	9,94%	91	18,84%	62	12,84%	67	13,87%	42	8,70%	43	8,90%	26	5,38%	63	13,04%	483
22. HUESCA	5	6,94%	6	8,33%	13	18,06%	7	9,72%	4	5,56%	9	12,50%	10	13,89%	5	6,94%	13	18,06%	72
44. TERUEL	3	3,45%	9	10,34%	12	13,79%	7	8,05%	14	16,09%	8	9,20%	9	10,34%	7	8,05%	18	20,69%	87
50. ZARAGOZA	33	10,19%	33	10,19%	66	20,37%	48	14,81%	49	15,12%	25	7,72%	24	7,41%	14	4,32%	32	9,88%	324
3. ASTURIAS	30	5,18%	65	11,23%	96	16,58%	76	13,13%	79	13,64%	49	8,46%	57	9,84%	35	6,04%	92	15,89%	579
33. ASTURIAS	30	5,18%	65	11,23%	96	16,58%	76	13,13%	79	13,64%	49	8,46%	57	9,84%	35	6,04%	92	15,89%	579
4. ILLES BALEARS	13	11,02%	15	12,71%	15	12,71%	22	18,64%	14	11,86%	10	8,47%	10	8,47%	7	5,93%	12	10,17%	118
07. ILLES BALEARS	13	11,02%	15	12,71%	15	12,71%	22	18,64%	14	11,86%	10	8,47%	10	8,47%	7	5,93%	12	10,17%	118
5. CANARIAS	41	10,79%	45	11,84%	82	21,58%	75	19,74%	51	13,42%	27	7,11%	27	7,11%	16	4,21%	16	4,21%	380
35. LAS PALMAS	40	16,81%	41	17,23%	44	18,49%	42	17,65%	31	13,03%	17	7,14%	11	4,62%	6	2,52%	6	2,52%	238
38. S.C. TENERIFE	1	0,70%	4	2,82%	38	26,76%	33	23,24%	20	14,08%	10	7,04%	16	11,27%	10	7,04%	10	7,04%	142
6. CANTABRIA	22	7,67%	26	9,06%	36	12,54%	44	15,33%	41	14,29%	25	8,71%	20	6,97%	16	5,57%	57	19,86%	287
39. CANTABRIA	22	7,67%	26	9,06%	36	12,54%	44	15,33%	41	14,29%	25	8,71%	20	6,97%	16	5,57%	57	19,86%	287
7. CASTILLA Y LEÓN	94	6,04%	118	7,58%	211	13,56%	213	13,69%	209	13,43%	106	6,81%	131	8,42%	133	8,55%	341	21,92%	1.556
05. ÁVILA	11	8,46%	4	3,08%	10	7,69%	12	9,23%	19	14,62%	5	3,85%	21	16,15%	12	9,23%	36	27,69%	130
09. BURGOS	3	2,03%	7	4,73%	26	17,57%	26	17,57%	23	15,54%	9	6,08%	13	8,78%	13	8,78%	28	18,92%	148
24. LEÓN	35	6,41%	31	5,68%	61	11,17%	58	10,62%	67	12,27%	45	8,24%	49	8,97%	55	10,07%	145	26,56%	546
34. PALENCIA	4	4,17%	11	11,46%	13	13,54%	14	14,58%	17	17,71%	6	6,25%	7	7,29%	9	9,38%	15	15,63%	96
37. SALAMANCA	24	6,69%	23	6,41%	49	13,65%	49	13,65%	53	14,76%	25	6,96%	22	6,13%	26	7,24%	88	24,51%	359
40. SEGOVIA	1	2,70%	6	16,22%	4	10,81%	6	16,22%	3	8,11%	3	8,11%	5	13,51%	2	5,41%	7	18,92%	37
42. SORIA	0	0,00%	5	25,00%	3	15,00%	5	25,00%	4	20,00%	1	5,00%	0	0,00%	0	0,00%	2	10,00%	20
47. VALLADOLID	9	7,14%	20	15,87%	36	28,57%	17	13,49%	12	9,52%	3	2,38%	6	4,76%	9	7,14%	14	11,11%	126
49. ZAMORA	7	7,45%	11	11,70%	9	9,57%	26	27,66%	11	11,70%	9	9,57%	8	8,51%	7	7,45%	6	6,38%	94
8. CAST.-LA MANCHA	39	3,25%	103	8,58%	182	15,17%	151	12,58%	141	11,75%	102	8,50%	124	10,33%	122	10,17%	236	19,67%	1.200
02. ALBACETE	6	2,31%	29	11,15%	41	15,77%	37	14,23%	32	12,31%	26	10,00%	22	8,46%	19	7,31%	48	18,46%	260
13. CIUDAD REAL	21	5,19%	21	5,19%	50	12,35%	43	10,62%	42	10,37%	33	8,15%	50	12,35%	50	12,35%	95	23,46%	405
16. CUENCA	4	2,68%	15	10,07%	24	16,11%	17	11,41%	21	14,09%	17	11,41%	17	11,41%	11	7,38%	23	15,44%	149
19. GUADALAJARA	0	0,00%	5	5,00%	7	7,00%	6	6,00%	19	19,00%	6	6,00%	13	13,00%	12	12,00%	32	32,00%	100
45. TOLEDO	8	2,80%	33	11,54%	60	20,98%	48	16,78%	27	9,44%	20	6,99%	22	7,69%	30	10,49%	38	13,29%	286

CC.AA. Y PROVINCIAS	TRAMOS DE EDAD																		
	0-24 Años		25-34 Años		35-44 Años		45-54 Años		55-64 Años		65-69 Años		70-74 Años		75-79 Años		>80 Años		TOTAL
	nº	% (1)	nº	% (1)	nº	% (1)	nº	% (1)	nº	% (1)	nº	% (1)	nº	% (1)	nº	% (1)	nº	% (1)	nº
9. CATALUNYA	137	5,43%	305	12,09%	511	20,25%	353	13,99%	310	12,29%	214	8,48%	209	8,28%	186	7,37%	298	11,81%	2.523
08. BARCELONA	83	5,23%	215	13,56%	337	21,25%	229	14,44%	202	12,74%	135	8,51%	133	8,39%	113	7,12%	139	8,76%	1.586
17. GIRONA	17	9,34%	21	11,54%	40	21,98%	23	12,64%	23	12,64%	12	6,59%	13	7,14%	10	5,49%	23	12,64%	182
25. LLEIDA	28	9,69%	27	9,34%	46	15,92%	33	11,42%	30	10,38%	25	8,65%	24	8,30%	18	6,23%	58	20,07%	289
43. TARRAGONA	9	1,93%	42	9,01%	88	18,88%	68	14,59%	55	11,80%	42	9,01%	39	8,37%	45	9,66%	78	16,74%	466
10. C. VALENCIANA	85	5,77%	242	16,43%	346	23,49%	198	13,44%	160	10,86%	99	6,72%	94	6,38%	91	6,18%	158	10,73%	1.473
03. ALICANTE	49	6,20%	125	15,82%	181	22,91%	99	12,53%	87	11,01%	55	6,96%	48	6,08%	54	6,84%	92	11,65%	790
12. CASTELLÓN	10	6,76%	13	8,78%	30	20,27%	17	11,49%	18	12,16%	12	8,11%	12	8,11%	12	8,11%	24	16,22%	148
46. VALENCIA	26	4,86%	104	19,44%	135	25,23%	82	15,33%	55	10,28%	32	5,98%	34	6,36%	25	4,67%	42	7,85%	535
11. EXTREMADURA	56	5,63%	58	5,84%	110	11,07%	115	11,57%	111	11,17%	81	8,15%	105	10,56%	98	9,86%	260	26,16%	994
06. BADAJOZ	32	4,13%	31	4,00%	65	8,39%	71	9,16%	82	10,58%	72	9,29%	91	11,74%	87	11,23%	244	31,48%	775
10. CÁCERES	24	10,96%	27	12,33%	45	20,55%	44	20,09%	29	13,24%	9	4,11%	14	6,39%	11	5,02%	16	7,31%	219
12. GALICIA	126	9,10%	129	9,31%	210	15,16%	191	13,79%	178	12,85%	122	8,81%	139	10,04%	103	7,44%	187	13,50%	1.385
15. A CORUÑA	43	9,01%	35	7,34%	70	14,68%	65	13,63%	79	16,56%	51	10,69%	65	13,63%	35	7,34%	34	7,13%	477
27. LUGO	12	10,81%	7	6,31%	21	18,92%	19	17,12%	14	12,61%	14	12,61%	9	8,11%	13	11,71%	2	1,80%	111
32. OURENSE	9	5,73%	14	8,92%	16	10,19%	27	17,20%	19	12,10%	17	10,83%	14	8,92%	13	8,28%	28	17,83%	157
36. PONTEVEDRA	62	9,69%	73	11,41%	103	16,09%	80	12,50%	66	10,31%	40	6,25%	51	7,97%	42	6,56%	123	19,22%	640
13. MADRID	84	3,62%	310	13,36%	484	20,85%	378	16,29%	305	13,14%	245	10,56%	228	9,82%	159	6,85%	128	5,51%	2.321
28. MADRID	84	3,62%	310	13,36%	484	20,85%	378	16,29%	305	13,14%	245	10,56%	228	9,82%	159	6,85%	128	5,51%	2.321
14. MURCIA	63	4,52%	94	6,74%	190	13,63%	159	11,41%	160	11,48%	125	8,97%	153	10,98%	145	10,40%	305	21,88%	1.394
30. MURCIA	63	4,52%	94	6,74%	190	13,63%	159	11,41%	160	11,48%	125	8,97%	153	10,98%	145	10,40%	305	21,88%	1.394
15. NAVARRA	-	-	-	-	-	-	-	-	-	-	-	-	-	-	-	-	-	-	-
31. NAVARRA	-	-	-	-	-	-	-	-	-	-	-	-	-	-	-	-	-	-	-
16. PAÍS VASCO	-	-	-	-	-	-	-	-	-	-	-	-	-	-	-	-	-	-	-
01. ÁLAVA	-	-	-	-	-	-	-	-	-	-	-	-	-	-	-	-	-	-	-
20. GUIPÚZCOA	-	-	-	-	-	-	-	-	-	-	-	-	-	-	-	-	-	-	-
48. VIZCAYA	-	-	-	-	-	-	-	-	-	-	-	-	-	-	-	-	-	-	-
17. LA RIOJA	8	12,90%	4	6,45%	7	11,29%	10	16,13%	12	19,35%	7	11,29%	1	1,61%	4	6,45%	9	14,52%	62
26. LA RIOJA	8	12,90%	4	6,45%	7	11,29%	10	16,13%	12	19,35%	7	11,29%	1	1,61%	4	6,45%	9	14,52%	62
51. CEUTA	12	9,76%	12	9,76%	37	30,08%	17	13,82%	17	13,82%	5	4,07%	13	10,57%	5	4,07%	5	4,07%	123
52. MELILLA	14	12,73%	8	7,27%	18	16,36%	18	16,36%	12	10,91%	6	5,45%	9	8,18%	13	11,82%	12	10,91%	110
TOTAL ESTADO	1.195	6,57%	2.214	12,17%	3.578	19,66%	2.550	14,01%	2.137	11,74%	1.413	7,76%	1.505	8,27%	1.282	7,04%	2.324	12,77%	18.198

Nota: No se dispone de datos de perfil de los beneficiarios de las Comunidades Autónoma de País Vasco y Navarra

Fuente: Fichero de Prestaciones LISMI del IMSERSO

(1) Calculado sobre el Total de cada provincia o Comunidad autónoma

BENEFICIARIOS DE PRESTACIONES LISMI

PERFIL DEL BENEFICIARIO A DICIEMBRE DE 2001

MUJERES: TRAMOS DE EDAD

CC.AA. Y PROVINCIAS	TRAMOS DE EDAD																		
	0-24 Años		25-34 Años		35-44 Años		45-54 Años		55-64 Años		65-69 Años		70-74 Años		75-79 Años		>80 Años		TOTAL
	nº	% (1)	nº	% (1)	nº	% (1)	nº	% (1)	nº	% (1)	nº	% (1)	nº	% (1)	nº	% (1)	nº	% (1)	nº
1. ANDALUCÍA	248	1,72%	572	3,97%	930	6,45%	941	6,53%	1.856	12,87%	2.043	14,17%	2.686	18,63%	2.689	18,65%	2.455	17,02%	14.420
04. ALMERÍA	29	0,88%	55	1,67%	116	3,53%	153	4,65%	442	13,44%	517	15,72%	696	21,16%	682	20,74%	599	18,21%	3.289
11. CÁDIZ	18	2,05%	92	10,45%	134	15,23%	129	14,66%	140	15,91%	94	10,68%	119	13,52%	73	8,30%	81	9,20%	880
14. CÓRDOBA	15	1,96%	74	9,66%	86	11,23%	95	12,40%	82	10,70%	93	12,14%	118	15,40%	102	13,32%	101	13,19%	766
18. GRANADA	92	10,86%	51	6,02%	54	6,38%	54	6,38%	103	12,16%	85	10,04%	117	13,81%	141	16,65%	150	17,71%	847
21. HUELVA	5	1,12%	26	5,84%	28	6,29%	25	5,62%	55	12,36%	71	15,96%	66	14,83%	83	18,65%	86	19,33%	445
23. JAÉN	7	0,83%	43	5,07%	101	11,91%	74	8,73%	119	14,03%	113	13,33%	142	16,75%	138	16,27%	111	13,09%	848
29. MÁLAGA	63	1,03%	139	2,27%	286	4,68%	307	5,02%	786	12,86%	934	15,28%	1.248	20,41%	1.259	20,59%	1.092	17,86%	6.114
41. SEVILLA	19	1,54%	92	7,47%	125	10,15%	104	8,45%	129	10,48%	136	11,05%	180	14,62%	211	17,14%	235	19,09%	1.231
2. ARAGÓN	45	2,06%	48	2,20%	97	4,44%	134	6,14%	268	12,27%	305	13,97%	354	16,21%	368	16,85%	565	25,87%	2.184
22. HUESCA	12	2,69%	8	1,79%	13	2,91%	22	4,93%	45	10,09%	50	11,21%	61	13,68%	79	17,71%	156	34,98%	446
44. TERUEL	5	2,20%	7	3,08%	14	6,17%	14	6,17%	26	11,45%	43	18,94%	36	15,86%	23	10,13%	59	25,99%	227
50. ZARAGOZA	28	1,85%	33	2,18%	70	4,63%	98	6,49%	197	13,04%	212	14,03%	257	17,01%	266	17,60%	350	23,16%	1.511
3. ASTURIAS	41	1,36%	56	1,85%	127	4,21%	165	5,46%	365	12,09%	442	14,64%	533	17,65%	554	18,34%	737	24,40%	3.020
33. ASTURIAS	41	1,36%	56	1,85%	127	4,21%	165	5,46%	365	12,09%	442	14,64%	533	17,65%	554	18,34%	737	24,40%	3.020
4. ILLES BALEARS	7	0,84%	17	2,05%	29	3,50%	60	7,24%	125	15,08%	110	13,27%	162	19,54%	158	19,06%	161	19,42%	829
07. ILLES BALEARS	7	0,84%	17	2,05%	29	3,50%	60	7,24%	125	15,08%	110	13,27%	162	19,54%	158	19,06%	161	19,42%	829
5. CANARIAS	15	2,50%	66	11,02%	78	13,02%	76	12,69%	93	15,53%	94	15,69%	85	14,19%	50	8,35%	42	7,01%	599
35. LAS PALMAS	14	5,47%	42	16,41%	46	17,97%	33	12,89%	34	13,28%	30	11,72%	24	9,38%	15	5,86%	18	7,03%	256
38. S.C. TENERIFE	1	0,29%	24	7,00%	32	9,33%	43	12,54%	59	17,20%	64	18,66%	61	17,78%	35	10,20%	24	7,00%	343
6. CANTABRIA	28	2,22%	16	1,27%	56	4,44%	89	7,06%	139	11,03%	155	12,30%	186	14,76%	244	19,37%	347	27,54%	1.260
39. CANTABRIA	28	2,22%	16	1,27%	56	4,44%	89	7,06%	139	11,03%	155	12,30%	186	14,76%	244	19,37%	347	27,54%	1.260
7. CASTILLA Y LEÓN	149	1,71%	107	1,23%	260	2,99%	440	5,05%	854	9,81%	905	10,39%	1.378	15,82%	1.731	19,88%	2.884	33,12%	8.708
05. ÁVILA	19	2,83%	14	2,08%	16	2,38%	23	3,42%	65	9,67%	60	8,93%	125	18,60%	124	18,45%	226	33,63%	672
09. BURGOS	10	1,71%	10	1,71%	15	2,56%	34	5,81%	57	9,74%	57	9,74%	102	17,44%	109	18,63%	191	32,65%	585
24. LEÓN	39	1,91%	29	1,42%	63	3,08%	92	4,50%	230	11,26%	245	11,99%	322	15,76%	346	16,94%	677	33,14%	2.043
34. PALENCIA	10	1,56%	2	0,31%	30	4,67%	30	4,67%	62	9,64%	67	10,42%	101	15,71%	141	21,93%	200	31,10%	643
37. SALAMANCA	51	2,70%	22	1,16%	54	2,85%	103	5,44%	140	7,40%	131	6,92%	212	11,21%	417	22,04%	762	40,27%	1.892
40. SEGOVIA	3	0,56%	5	0,93%	5	0,93%	11	2,06%	45	8,41%	72	13,46%	107	20,00%	124	23,18%	163	30,47%	535
42. SORIA	1	0,24%	2	0,47%	7	1,65%	15	3,53%	35	8,24%	45	10,59%	65	15,29%	94	22,12%	161	37,88%	425
47. VALLADOLID	10	1,09%	14	1,52%	43	4,67%	75	8,14%	116	12,60%	109	11,83%	148	16,07%	178	19,33%	228	24,76%	921
49. ZAMORA	6	0,60%	9	0,91%	27	2,72%	57	5,75%	104	10,48%	119	12,00%	196	19,76%	198	19,96%	276	27,82%	992
8. CAST.-LA MANCHA	80	1,43%	84	1,50%	217	3,87%	313	5,59%	594	10,60%	648	11,57%	941	16,79%	1.084	19,35%	1.642	29,31%	5.603
02. ALBACETE	16	1,29%	20	1,62%	54	4,36%	67	5,41%	144	11,63%	162	13,09%	219	17,69%	235	18,98%	321	25,93%	1.238
13. CIUDAD REAL	27	2,43%	28	2,52%	48	4,32%	69	6,21%	102	9,17%	114	10,25%	181	16,28%	170	15,29%	373	33,54%	1.112
16. CUENCA	15	1,45%	9	0,87%	27	2,60%	55	5,30%	114	10,99%	136	13,11%	172	16,59%	219	21,12%	290	27,97%	1.037
19. GUADALAJARA	2	0,40%	2	0,40%	8	1,60%	22	4,39%	50	9,98%	37	7,39%	81	16,17%	124	24,75%	175	34,93%	501
45. TOLEDO	20	1,17%	25	1,46%	80	4,66%	100	5,83%	184	10,73%	199	11,60%	288	16,79%	336	19,59%	483	28,16%	1.715

CC.AA. Y PROVINCIAS	TRAMOS DE EDAD																			TOTAL n°
	0-24 Años		25-34 Años		35-44 Años		45-54 Años		55-64 Años		65-69 Años		70-74 Años		75-79 Años		>80 Años			
	n°	% (1)	n°	% (1)	n°	% (1)	n°	% (1)	n°	% (1)	n°	% (1)	n°	% (1)	n°	% (1)	n°	% (1)		
9. CATALUNYA	149	2,10%	259	3,66%	485	6,85%	653	9,22%	997	14,08%	814	11,50%	1.025	14,48%	1.154	16,30%	1.545	21,82%	7.081	
08. BARCELONA	78	1,69%	176	3,81%	319	6,90%	439	9,49%	689	14,90%	544	11,76%	698	15,10%	769	16,63%	912	19,72%	4.624	
17. GIRONA	18	2,94%	25	4,08%	38	6,20%	49	7,99%	66	10,77%	74	12,07%	105	17,13%	118	19,25%	120	19,58%	613	
25. LLEIDA	32	3,92%	26	3,19%	50	6,13%	69	8,46%	95	11,64%	80	9,80%	83	10,17%	111	13,60%	270	33,09%	816	
43. TARRAGONA	21	2,04%	32	3,11%	78	7,59%	96	9,34%	147	14,30%	116	11,28%	139	13,52%	156	15,18%	243	23,64%	1.028	
10. C. VALENCIANA	80	1,10%	209	2,86%	431	5,91%	462	6,33%	912	12,50%	925	12,68%	1.421	19,48%	1.634	22,40%	1.221	16,74%	7.295	
03. ALICANTE	42	0,92%	118	2,58%	224	4,89%	251	5,48%	495	10,80%	588	12,83%	878	19,16%	1.140	24,88%	846	18,46%	4.582	
12. CASTELLÓN	12	1,44%	14	1,67%	36	4,31%	55	6,58%	111	13,28%	103	12,32%	189	22,61%	177	21,17%	139	16,63%	836	
46. VALENCIA	26	1,39%	77	4,10%	171	9,11%	156	8,31%	306	16,30%	234	12,47%	354	18,86%	317	16,89%	236	12,57%	1.877	
11. EXTREMADURA	92	1,48%	66	1,06%	156	2,50%	282	4,53%	597	9,58%	848	13,61%	1.029	16,52%	1.183	18,99%	1.976	31,72%	6.229	
06. BADAJOZ	71	1,84%	35	0,91%	93	2,41%	155	4,02%	346	8,96%	473	12,25%	585	15,16%	710	18,39%	1.392	36,06%	3.860	
10. CÁCERES	21	0,89%	31	1,31%	63	2,66%	127	5,36%	251	10,60%	375	15,83%	444	18,74%	473	19,97%	584	24,65%	2.369	
12. GALICIA	98	2,79%	109	3,10%	227	6,45%	330	9,38%	493	14,02%	439	12,48%	511	14,53%	420	11,94%	890	25,31%	3.517	
15. A CORUÑA	35	2,54%	33	2,39%	65	4,72%	135	9,80%	217	15,75%	189	13,72%	234	16,98%	177	12,84%	293	21,26%	1.378	
27. LUGO	3	1,90%	10	6,33%	6	3,80%	27	17,09%	25	15,82%	33	20,89%	22	13,92%	12	7,59%	20	12,66%	158	
32. OURENSE	13	3,18%	8	1,96%	24	5,87%	28	6,85%	68	16,63%	63	15,40%	68	16,63%	46	11,25%	91	22,25%	409	
36. PONTEVEDRA	47	2,99%	58	3,69%	132	8,40%	140	8,91%	183	11,64%	154	9,80%	187	11,90%	185	11,77%	486	30,92%	1.572	
13. MADRID	86	1,84%	243	5,20%	438	9,37%	507	10,85%	695	14,87%	623	13,33%	722	15,45%	675	14,44%	685	14,66%	4.674	
28. MADRID	86	1,84%	243	5,20%	438	9,37%	507	10,85%	695	14,87%	623	13,33%	722	15,45%	675	14,44%	685	14,66%	4.674	
14. MURCIA	79	0,77%	83	0,81%	226	2,22%	284	2,79%	820	8,04%	1.158	11,36%	2.157	21,15%	2.962	29,05%	2.428	23,81%	10.197	
30. MURCIA	79	0,77%	83	0,81%	226	2,22%	284	2,79%	820	8,04%	1.158	11,36%	2.157	21,15%	2.962	29,05%	2.428	23,81%	10.197	
15. NAVARRA	-	-	-	-	-	-	-	-	-	-	-	-	-	-	-	-	-	-	-	
31. NAVARRA	-	-	-	-	-	-	-	-	-	-	-	-	-	-	-	-	-	-	-	
16. PAÍS VASCO	-	-	-	-	-	-	-	-	-	-	-	-	-	-	-	-	-	-	-	
01. ÁLAVA	-	-	-	-	-	-	-	-	-	-	-	-	-	-	-	-	-	-	-	
20. GUIPÚZCOA	-	-	-	-	-	-	-	-	-	-	-	-	-	-	-	-	-	-	-	
48. VIZCAYA	-	-	-	-	-	-	-	-	-	-	-	-	-	-	-	-	-	-	-	
17. LA RIOJA	11	2,17%	3	0,59%	11	2,17%	25	4,92%	52	10,24%	71	13,98%	92	18,11%	118	23,23%	125	24,61%	508	
26. LA RIOJA	11	2,17%	3	0,59%	11	2,17%	25	4,92%	52	10,24%	71	13,98%	92	18,11%	118	23,23%	125	24,61%	508	
51. CEUTA	15	3,65%	17	4,14%	22	5,35%	45	10,95%	85	20,68%	87	21,17%	62	15,09%	50	12,17%	28	6,81%	411	
52. MELILLA	12	1,98%	9	1,49%	24	3,96%	37	6,11%	111	18,32%	140	23,10%	107	17,66%	93	15,35%	73	12,05%	606	
TOTAL ESTADO	1.235	1,60%	1.964	2,55%	3.814	4,94%	4.843	6,28%	9.056	11,74%	9.807	12,71%	13.451	17,44%	15.167	19,66%	17.804	23,08%	77.141	

Nota: No se dispone de datos de perfil de los beneficiarios de las Comunidades Autónoma de País Vasco y Navarra

Fuente: Fichero de Prestaciones LISMI del IMSERSO

(1) Calculado sobre el Total de cada provincia o Comunidad autónoma

BENEFICIARIOS DE PRESTACIONES LISMI

PERFIL DEL BENEFICIARIO A DICIEMBRE DE 2001

AMBOS SEXOS: TRAMOS DE EDAD

CC.AA. Y PROVINCIAS	TRAMOS DE EDAD																		
	0-24 Años		25-34 Años		35-44 Años		45-54 Años		55-64 Años		65-69 Años		70-74 Años		75-79 Años		>80 Años		TOTAL
	nº	% (1)	nº	% (1)	nº	% (1)	nº	% (1)	nº	% (1)	nº	% (1)	nº	% (1)	nº	% (1)	nº	% (1)	nº
1. ANDALUCÍA	578	3,28%	1.204	6,83%	1.882	10,67%	1.409	7,99%	2.126	12,06%	2.191	12,43%	2.828	16,04%	2.812	15,95%	2.600	14,75%	17.630
04. ALMERÍA	58	1,57%	121	3,28%	214	5,80%	206	5,58%	478	12,96%	539	14,61%	723	19,60%	714	19,35%	636	17,24%	3.689
11. CÁDIZ	42	3,12%	197	14,63%	290	21,53%	198	14,70%	187	13,88%	116	8,61%	138	10,24%	89	6,61%	90	6,68%	1.347
14. CÓRDOBA	29	2,75%	127	12,05%	204	19,35%	143	13,57%	102	9,68%	107	10,15%	125	11,86%	108	10,25%	109	10,34%	1.054
18. GRANADA	222	18,89%	109	9,28%	114	9,70%	89	7,57%	117	9,96%	94	8,00%	126	10,72%	150	12,77%	154	13,11%	1.175
21. HUELVA	7	1,25%	49	8,73%	65	11,59%	46	8,20%	67	11,94%	82	14,62%	72	12,83%	84	14,97%	89	15,86%	561
23. JAÉN	17	1,59%	89	8,33%	180	16,84%	116	10,85%	139	13,00%	121	11,32%	146	13,66%	143	13,38%	118	11,04%	1.069
29. MÁLAGA	159	2,26%	308	4,38%	550	7,82%	418	5,94%	866	12,31%	979	13,92%	1.301	18,50%	1.299	18,47%	1.153	16,39%	7.033
41. SEVILLA	44	2,59%	204	11,99%	265	15,57%	193	11,34%	170	9,99%	153	8,99%	197	11,57%	225	13,22%	251	14,75%	1.702
2. ARAGÓN	86	3,22%	96	3,60%	188	7,05%	196	7,35%	335	12,56%	347	13,01%	397	14,89%	394	14,77%	628	23,55%	2.667
22. HUESCA	17	3,28%	14	2,70%	26	5,02%	29	5,60%	49	9,46%	59	11,39%	71	13,71%	84	16,22%	169	32,63%	518
44. TERUEL	8	2,55%	16	5,10%	26	8,28%	21	6,69%	40	12,74%	51	16,24%	45	14,33%	30	9,55%	77	24,52%	314
50. ZARAGOZA	61	3,32%	66	3,60%	136	7,41%	146	7,96%	246	13,41%	237	12,92%	281	15,31%	280	15,26%	382	20,82%	1.835
3. ASTURIAS	71	1,97%	121	3,36%	223	6,20%	241	6,70%	444	12,34%	491	13,64%	590	16,39%	589	16,37%	829	23,03%	3.599
33. ASTURIAS	71	1,97%	121	3,36%	223	6,20%	241	6,70%	444	12,34%	491	13,64%	590	16,39%	589	16,37%	829	23,03%	3.599
4. ILLES BALEARS	20	2,11%	32	3,38%	44	4,65%	82	8,66%	139	14,68%	120	12,67%	172	18,16%	165	17,42%	173	18,27%	947
07. ILLES BALEARS	20	2,11%	32	3,38%	44	4,65%	82	8,66%	139	14,68%	120	12,67%	172	18,16%	165	17,42%	173	18,27%	947
5. CANARIAS	56	5,72%	111	11,34%	160	16,34%	151	15,42%	144	14,71%	121	12,36%	112	11,44%	66	6,74%	58	5,92%	979
35. LAS PALMAS	54	10,93%	83	16,80%	90	18,22%	75	15,18%	65	13,16%	47	9,51%	35	7,09%	21	4,25%	24	4,86%	494
38. S.C. TENERIFE	2	0,41%	28	5,77%	70	14,43%	76	15,67%	79	16,29%	74	15,26%	77	15,88%	45	9,28%	34	7,01%	485
6. CANTABRIA	50	3,23%	42	2,71%	92	5,95%	133	8,60%	180	11,64%	180	11,64%	206	13,32%	260	16,81%	404	26,12%	1.547
39. CANTABRIA	50	3,23%	42	2,71%	92	5,95%	133	8,60%	180	11,64%	180	11,64%	206	13,32%	260	16,81%	404	26,12%	1.547
7. CASTILLA Y LEÓN	243	2,37%	225	2,19%	471	4,59%	653	6,36%	1.063	10,36%	1.011	9,85%	1.509	14,70%	1.864	18,16%	3.225	31,42%	10.264
05. ÁVILA	30	3,74%	18	2,24%	26	3,24%	35	4,36%	84	10,47%	65	8,10%	146	18,20%	136	16,96%	262	32,67%	802
09. BURGOS	13	1,77%	17	2,32%	41	5,59%	60	8,19%	80	10,91%	66	9,00%	115	15,69%	122	16,64%	219	29,88%	733
24. LEÓN	74	2,86%	60	2,32%	124	4,79%	150	5,79%	297	11,47%	290	11,20%	371	14,33%	401	15,49%	822	31,75%	2.589
34. PALENCIA	14	1,89%	13	1,76%	43	5,82%	44	5,95%	79	10,69%	73	9,88%	108	14,61%	150	20,30%	215	29,09%	739
37. SALAMANCA	75	3,33%	45	2,00%	103	4,58%	152	6,75%	193	8,57%	156	6,93%	234	10,40%	443	19,68%	850	37,76%	2.251
40. SEGOVIA	4	0,70%	11	1,92%	9	1,57%	17	2,97%	48	8,39%	75	13,11%	112	19,58%	126	22,03%	170	29,72%	572
42. SORIA	1	0,22%	7	1,57%	10	2,25%	20	4,49%	39	8,76%	46	10,34%	65	14,61%	94	21,12%	163	36,63%	445
47. VALLADOLID	19	1,81%	34	3,25%	79	7,55%	92	8,79%	128	12,23%	112	10,70%	154	14,71%	187	17,86%	242	23,11%	1.047
49. ZAMORA	13	1,20%	20	1,84%	36	3,31%	83	7,64%	115	10,59%	128	11,79%	204	18,78%	205	18,88%	282	25,97%	1.086
8. CAST.-LA MANCHA	119	1,75%	187	2,75%	399	5,87%	464	6,82%	735	10,80%	750	11,02%	1.065	15,65%	1.206	17,73%	1.878	27,61%	6.803
02. ALBACETE	22	1,47%	49	3,27%	95	6,34%	104	6,94%	176	11,75%	188	12,55%	241	16,09%	254	16,96%	369	24,63%	1.498
13. CIUDAD REAL	48	3,16%	49	3,23%	98	6,46%	112	7,38%	144	9,49%	147	9,69%	231	15,23%	220	14,50%	468	30,85%	1.517
16. CUENCA	19	1,60%	24	2,02%	51	4,30%	72	6,07%	135	11,38%	153	12,90%	189	15,94%	230	19,39%	313	26,39%	1.186
19. GUADALAJARA	2	0,33%	7	1,16%	15	2,50%	28	4,66%	69	11,48%	43	7,15%	94	15,64%	136	22,63%	207	34,44%	601
45. TOLEDO	28	1,40%	58	2,90%	140	7,00%	148	7,40%	211	10,54%	219	10,94%	310	15,49%	366	18,29%	521	26,04%	2.001

CC.AA. Y PROVINCIAS	TRAMOS DE EDAD																		
	0-24 Años		25-34 Años		35-44 Años		45-54 Años		55-64 Años		65-69 Años		70-74 Años		75-79 Años		>80 Años		TOTAL
	nº	% (1)	nº	% (1)	nº	% (1)	nº	% (1)	nº	% (1)	nº	% (1)	nº	% (1)	nº	% (1)	nº	% (1)	nº
9. CATALUNYA	286	2,98%	564	5,87%	996	10,37%	1.006	10,47%	1.307	13,61%	1.028	10,70%	1.234	12,85%	1.340	13,95%	1.843	19,19%	9.604
08. BARCELONA	161	2,59%	391	6,30%	656	10,56%	668	10,76%	891	14,35%	679	10,93%	831	13,38%	882	14,20%	1.051	16,92%	6.210
17. GIRONA	35	4,40%	46	5,79%	78	9,81%	72	9,06%	89	11,19%	86	10,82%	118	14,84%	128	16,10%	143	17,99%	795
25. LLEIDA	60	5,43%	53	4,80%	96	8,69%	102	9,23%	125	11,31%	105	9,50%	107	9,68%	129	11,67%	328	29,68%	1.105
43. TARRAGONA	30	2,01%	74	4,95%	166	11,11%	164	10,98%	202	13,52%	158	10,58%	178	11,91%	201	13,45%	321	21,49%	1.494
10. C. VALENCIANA	165	1,88%	451	5,14%	777	8,86%	660	7,53%	1.072	12,23%	1.024	11,68%	1.515	17,28%	1.725	19,67%	1.379	15,73%	8.768
03. ALICANTE	91	1,69%	243	4,52%	405	7,54%	350	6,52%	582	10,83%	643	11,97%	926	17,24%	1.194	22,23%	938	17,46%	5.372
12. CASTELLÓN	22	2,24%	27	2,74%	66	6,71%	72	7,32%	129	13,11%	115	11,69%	201	20,43%	189	19,21%	163	16,57%	984
46. VALENCIA	52	2,16%	181	7,50%	306	12,69%	238	9,87%	361	14,97%	266	11,03%	388	16,09%	342	14,18%	278	11,53%	2.412
11. EXTREMADURA	148	2,05%	124	1,72%	266	3,68%	397	5,50%	708	9,80%	929	12,86%	1.134	15,70%	1.281	17,74%	2.236	30,96%	7.223
06. BADAJOZ	103	2,22%	66	1,42%	158	3,41%	226	4,88%	428	9,23%	545	11,76%	676	14,58%	797	17,20%	1.636	35,30%	4.635
10. CÁCERES	45	1,74%	58	2,24%	108	4,17%	171	6,61%	280	10,82%	384	14,84%	458	17,70%	484	18,70%	600	23,18%	2.588
12. GALICIA	224	4,57%	238	4,86%	437	8,91%	521	10,63%	671	13,69%	561	11,44%	650	13,26%	523	10,67%	1.077	21,97%	4.902
15. A CORUÑA	78	4,20%	68	3,67%	135	7,28%	200	10,78%	296	15,96%	240	12,94%	299	16,12%	212	11,43%	327	17,63%	1.855
27. LUGO	15	5,58%	17	6,32%	27	10,04%	46	17,10%	39	14,50%	47	17,47%	31	11,52%	25	9,29%	22	8,18%	269
32. OURENSE	22	3,89%	22	3,89%	40	7,07%	55	9,72%	87	15,37%	80	14,13%	82	14,49%	59	10,42%	119	21,02%	566
36. PONTEVEDRA	109	4,93%	131	5,92%	235	10,62%	220	9,95%	249	11,26%	194	8,77%	238	10,76%	227	10,26%	609	27,53%	2.212
13. MADRID	170	2,43%	553	7,91%	922	13,18%	885	12,65%	1.000	14,30%	868	12,41%	950	13,58%	834	11,92%	813	11,62%	6.995
28. MADRID	170	2,43%	553	7,91%	922	13,18%	885	12,65%	1.000	14,30%	868	12,41%	950	13,58%	834	11,92%	813	11,62%	6.995
14. MURCIA	142	1,23%	177	1,53%	416	3,59%	443	3,82%	980	8,45%	1.283	11,07%	2.310	19,93%	3.107	26,81%	2.733	23,58%	11.591
30. MURCIA	142	1,23%	177	1,53%	416	3,59%	443	3,82%	980	8,45%	1.283	11,07%	2.310	19,93%	3.107	26,81%	2.733	23,58%	11.591
15. NAVARRA	-	-	-	-	-	-	-	-	-	-	-	-	-	-	-	-	-	-	-
31. NAVARRA	-	-	-	-	-	-	-	-	-	-	-	-	-	-	-	-	-	-	-
16. PAÍS VASCO	-	-	-	-	-	-	-	-	-	-	-	-	-	-	-	-	-	-	-
01. ÁLAVA	-	-	-	-	-	-	-	-	-	-	-	-	-	-	-	-	-	-	-
20. GUIPÚZCOA	-	-	-	-	-	-	-	-	-	-	-	-	-	-	-	-	-	-	-
48. VIZCAYA	-	-	-	-	-	-	-	-	-	-	-	-	-	-	-	-	-	-	-
17. LA RIOJA	19	3,33%	7	1,23%	18	3,16%	35	6,14%	64	11,23%	78	13,68%	93	16,32%	122	21,40%	134	23,51%	570
26. LA RIOJA	19	3,33%	7	1,23%	18	3,16%	35	6,14%	64	11,23%	78	13,68%	93	16,32%	122	21,40%	134	23,51%	570
51. CEUTA	27	5,06%	29	5,43%	59	11,05%	62	11,61%	102	19,10%	92	17,23%	75	14,04%	55	10,30%	33	6,18%	534
52. MELILLA	26	3,63%	17	2,37%	42	5,87%	55	7,68%	123	17,18%	146	20,39%	116	16,20%	106	14,80%	85	11,87%	716
TOTAL ESTADO	2.430	2,55%	4.178	4,38%	7.392	7,75%	7.393	7,75%	11.193	11,74%	11.220	11,77%	14.956	15,69%	16.449	17,25%	20.128	21,11%	95.339

Nota: No se dispone de datos de perfil de los beneficiarios de las Comunidades Autónoma de País Vasco y Navarra

Fuente: Fichero de Prestaciones LISMI del IMERSO

(1) Calculado sobre el Total de cada provincia o Comunidad autónoma

SUBSIDIO DE GARANTÍA DE INGRESOS MÍNIMOS

PERFIL DEL BENEFICIARIO A DICIEMBRE DE 2001

HOMBRES: TRAMOS DE EDAD

CC.AA. Y PROVINCIAS	TRAMOS DE EDAD																		
	18-24 Años		25-34 Años		35-44 Años		45-54 Años		55-64 Años		65-69 Años		70-74 Años		75-79 Años		>80 Años		TOTAL
	nº	% (1)	nº	% (1)	nº	% (1)	nº	% (1)	nº	% (1)	nº	% (1)	nº	% (1)	nº	% (1)	nº	% (1)	nº
1. ANDALUCÍA	1	0,05%	535	24,37%	850	38,72%	360	16,40%	163	7,43%	82	3,74%	75	3,42%	58	2,64%	71	3,23%	2.195
04. ALMERÍA	1	0,36%	56	20,22%	88	31,77%	40	14,44%	21	7,58%	12	4,33%	19	6,86%	20	7,22%	20	7,22%	277
11. CÁDIZ	0	0,00%	94	27,33%	138	40,12%	57	16,57%	27	7,85%	9	2,62%	8	2,33%	9	2,62%	2	0,58%	344
14. CÓRDOBA	0	0,00%	49	20,68%	114	48,10%	41	17,30%	13	5,49%	11	4,64%	4	1,69%	2	0,84%	3	1,27%	237
18. GRANADA	0	0,00%	31	27,93%	44	39,64%	19	17,12%	4	3,60%	6	5,41%	4	3,60%	2	1,80%	1	0,90%	111
21. HUELVA	0	0,00%	22	24,44%	36	40,00%	14	15,56%	6	6,67%	7	7,78%	3	3,33%	1	1,11%	1	1,11%	90
23. JAÉN	0	0,00%	43	24,02%	77	43,02%	36	20,11%	16	8,94%	2	1,12%	1	0,56%	1	0,56%	3	1,68%	179
29. MÁLAGA	0	0,00%	136	22,11%	227	36,91%	90	14,63%	49	7,97%	30	4,88%	29	4,72%	18	2,93%	36	5,85%	615
41. SEVILLA	0	0,00%	104	30,41%	126	36,84%	63	18,42%	27	7,89%	5	1,46%	7	2,05%	5	1,46%	5	1,46%	342
2. ARAGÓN	0	0,00%	27	15,17%	61	34,27%	32	17,98%	19	10,67%	12	6,74%	8	4,49%	4	2,25%	15	8,43%	178
22. HUESCA	0	0,00%	6	21,43%	9	32,14%	3	10,71%	1	3,57%	2	7,14%	2	7,14%	2	7,14%	3	10,71%	28
44. TERUEL	0	0,00%	5	21,74%	8	34,78%	3	13,04%	4	17,39%	1	4,35%	1	4,35%	0	0,00%	1	4,35%	23
50. ZARAGOZA	0	0,00%	16	12,60%	44	34,65%	26	20,47%	14	11,02%	9	7,09%	5	3,94%	2	1,57%	11	8,66%	127
3. ASTURIAS	0	0,00%	38	14,79%	67	26,07%	41	15,95%	28	10,89%	17	6,61%	27	10,51%	16	6,23%	23	8,95%	257
33. ASTURIAS	0	0,00%	38	14,79%	67	26,07%	41	15,95%	28	10,89%	17	6,61%	27	10,51%	16	6,23%	23	8,95%	257
4. ILLES BALEARS	0	0,00%	13	22,81%	13	22,81%	13	22,81%	4	7,02%	2	3,51%	3	5,26%	6	10,53%	3	5,26%	57
07. ILLES BALEARS	0	0,00%	13	22,81%	13	22,81%	13	22,81%	4	7,02%	2	3,51%	3	5,26%	6	10,53%	3	5,26%	57
5. CANARIAS	0	0,00%	36	21,43%	55	32,74%	30	17,86%	17	10,12%	13	7,74%	8	4,76%	8	4,76%	1	0,60%	168
35. LAS PALMAS	0	0,00%	19	28,79%	21	31,82%	15	22,73%	4	6,06%	3	4,55%	2	3,03%	1	1,52%	1	1,52%	66
38. S.C. TENERIFE	0	0,00%	17	16,67%	34	33,33%	15	14,71%	13	12,75%	10	9,80%	6	5,88%	7	6,86%	0	0,00%	102
6. CANTABRIA	0	0,00%	13	15,85%	26	31,71%	15	18,29%	11	13,41%	4	4,88%	8	9,76%	1	1,22%	4	4,88%	82
39. CANTABRIA	0	0,00%	13	15,85%	26	31,71%	15	18,29%	11	13,41%	4	4,88%	8	9,76%	1	1,22%	4	4,88%	82
7. CASTILLA Y LEÓN	1	0,22%	60	13,45%	121	27,13%	100	22,42%	57	12,78%	28	6,28%	18	4,04%	25	5,61%	36	8,07%	446
05. ÁVILA	1	3,45%	4	13,79%	6	20,69%	6	20,69%	5	17,24%	2	6,90%	4	13,79%	0	0,00%	1	3,45%	29
09. BURGOS	0	0,00%	6	10,71%	19	33,93%	14	25,00%	5	8,93%	4	7,14%	1	1,79%	3	5,36%	4	7,14%	56
24. LEÓN	0	0,00%	9	10,71%	19	22,62%	20	23,81%	11	13,10%	6	7,14%	4	4,76%	7	8,33%	8	9,52%	84
34. PALENCIA	0	0,00%	6	15,38%	10	25,64%	6	15,38%	7	17,95%	2	5,13%	1	2,56%	3	7,69%	4	10,26%	39
37. SALAMANCA	0	0,00%	9	10,34%	30	34,48%	13	14,94%	11	12,64%	4	4,60%	2	2,30%	6	6,90%	12	13,79%	87
40. SEGOVIA	0	0,00%	3	23,08%	1	7,69%	4	30,77%	1	7,69%	2	15,38%	1	7,69%	1	7,69%	0	0,00%	13
42. SORIA	0	0,00%	5	33,33%	2	13,33%	4	26,67%	2	13,33%	1	6,67%	0	0,00%	0	0,00%	1	6,67%	15
47. VALLADOLID	0	0,00%	13	16,67%	27	34,62%	16	20,51%	10	12,82%	2	2,56%	3	3,85%	3	3,85%	4	5,13%	78
49. ZAMORA	0	0,00%	5	11,11%	7	15,56%	17	37,78%	5	11,11%	5	11,11%	2	4,44%	2	4,44%	2	4,44%	45
8. CAST.-LA MANCHA	0	0,00%	70	20,29%	106	30,72%	76	22,03%	22	6,38%	21	6,09%	12	3,48%	27	7,83%	11	3,19%	345
02. ALBACETE	0	0,00%	21	29,17%	20	27,78%	18	25,00%	4	5,56%	2	2,78%	1	1,39%	4	5,56%	2	2,78%	72
13. CIUDAD REAL	0	0,00%	10	15,63%	18	28,13%	11	17,19%	6	9,38%	3	4,69%	6	9,38%	9	14,06%	1	1,56%	64
16. CUENCA	0	0,00%	9	17,65%	21	41,18%	8	15,69%	3	5,88%	5	9,80%	0	0,00%	2	3,92%	3	5,88%	51
19. GUADALAJARA	0	0,00%	3	16,67%	7	38,89%	3	16,67%	0	0,00%	3	16,67%	1	5,56%	0	0,00%	1	5,56%	18
45. TOLEDO	0	0,00%	27	19,29%	40	28,57%	36	25,71%	9	6,43%	8	5,71%	4	2,86%	12	8,57%	4	2,86%	140

CC.AA. Y PROVINCIAS	TRAMOS DE EDAD																		
	18-24 Años		25-34 Años		35-44 Años		45-54 Años		55-64 Años		65-69 Años		70-74 Años		75-79 Años		>80 Años		TOTAL
	nº	% (1)	nº	% (1)	nº	% (1)	nº	% (1)	nº	% (1)	nº	% (1)	nº	% (1)	nº	% (1)	nº	% (1)	nº
9. CATALUNYA	2	0,17%	204	17,24%	374	31,61%	224	18,93%	129	10,90%	81	6,85%	73	6,17%	58	4,90%	38	3,21%	1.183
08. BARCELONA	2	0,25%	142	17,55%	249	30,78%	154	19,04%	92	11,37%	58	7,17%	50	6,18%	39	4,82%	23	2,84%	809
17. GIRONA	0	0,00%	13	16,46%	27	34,18%	14	17,72%	7	8,86%	5	6,33%	5	6,33%	4	5,06%	4	5,06%	79
25. LLEIDA	0	0,00%	11	12,09%	24	26,37%	17	18,68%	11	12,09%	10	10,99%	8	8,79%	3	3,30%	7	7,69%	91
43. TARRAGONA	0	0,00%	38	18,63%	74	36,27%	39	19,12%	19	9,31%	8	3,92%	10	4,90%	12	5,88%	4	1,96%	204
10. C. VALENCIANA	0	0,00%	197	25,72%	272	35,51%	126	16,45%	71	9,27%	14	1,83%	32	4,18%	18	2,35%	36	4,70%	766
03. ALICANTE	0	0,00%	103	24,41%	148	35,07%	68	16,11%	36	8,53%	10	2,37%	14	3,32%	15	3,55%	28	6,64%	422
12. CASTELLÓN	0	0,00%	11	20,00%	25	45,45%	6	10,91%	7	12,73%	1	1,82%	4	7,27%	0	0,00%	1	1,82%	55
46. VALENCIA	0	0,00%	83	28,72%	99	34,26%	52	17,99%	28	9,69%	3	1,04%	14	4,84%	3	1,04%	7	2,42%	289
11. EXTREMADURA	0	0,00%	39	16,88%	63	27,27%	48	20,78%	21	9,09%	12	5,19%	20	8,66%	16	6,93%	12	5,19%	231
06. BADAJOZ	0	0,00%	18	13,64%	34	25,76%	22	16,67%	11	8,33%	9	6,82%	16	12,12%	12	9,09%	10	7,58%	132
10. CÁCERES	0	0,00%	21	21,21%	29	29,29%	26	26,26%	10	10,10%	3	3,03%	4	4,04%	4	4,04%	2	2,02%	99
12. GALICIA	2	0,34%	70	11,73%	148	24,79%	104	17,42%	78	13,07%	54	9,05%	52	8,71%	43	7,20%	46	7,71%	597
15. A CORUÑA	0	0,00%	13	7,65%	35	20,59%	28	16,47%	28	16,47%	21	12,35%	20	11,76%	13	7,65%	12	7,06%	170
27. LUGO	0	0,00%	6	8,00%	17	22,67%	14	18,67%	9	12,00%	13	17,33%	8	10,67%	7	9,33%	1	1,33%	75
32. OURENSE	1	1,79%	8	14,29%	14	25,00%	9	16,07%	5	8,93%	4	7,14%	4	7,14%	6	10,71%	5	8,93%	56
36. PONTEVEDRA	1	0,34%	43	14,53%	82	27,70%	53	17,91%	36	12,16%	16	5,41%	20	6,76%	17	5,74%	28	9,46%	296
13. MADRID	0	0,00%	203	22,21%	311	34,03%	177	19,37%	67	7,33%	55	6,02%	53	5,80%	32	3,50%	16	1,75%	914
28. MADRID	0	0,00%	203	22,21%	311	34,03%	177	19,37%	67	7,33%	55	6,02%	53	5,80%	32	3,50%	16	1,75%	914
14. MURCIA	1	0,27%	50	13,59%	107	29,08%	49	13,32%	26	7,07%	11	2,99%	37	10,05%	37	10,05%	50	13,59%	368
30. MURCIA	1	0,27%	50	13,59%	107	29,08%	49	13,32%	26	7,07%	11	2,99%	37	10,05%	37	10,05%	50	13,59%	368
15. NAVARRA	-	-	-	-	-	-	-	-	-	-	-	-	-	-	-	-	-	-	-
31. NAVARRA	-	-	-	-	-	-	-	-	-	-	-	-	-	-	-	-	-	-	-
16. PAÍS VASCO	-	-	-	-	-	-	-	-	-	-	-	-	-	-	-	-	-	-	-
01. ÁLAVA	-	-	-	-	-	-	-	-	-	-	-	-	-	-	-	-	-	-	-
20. GUIPÚZCOA	-	-	-	-	-	-	-	-	-	-	-	-	-	-	-	-	-	-	-
48. VIZCAYA	-	-	-	-	-	-	-	-	-	-	-	-	-	-	-	-	-	-	-
17. LA RIOJA	0	0,00%	1	6,25%	3	18,75%	2	12,50%	5	31,25%	1	6,25%	0	0,00%	1	6,25%	3	18,75%	16
26. LA RIOJA	0	0,00%	1	6,25%	3	18,75%	2	12,50%	5	31,25%	1	6,25%	0	0,00%	1	6,25%	3	18,75%	16
51. CEUTA	0	0,00%	7	14,89%	18	38,30%	6	12,77%	7	14,89%	3	6,38%	4	8,51%	1	2,13%	1	2,13%	47
52. MELILLA	0	0,00%	3	7,89%	7	18,42%	5	13,16%	5	13,16%	4	10,53%	6	15,79%	5	13,16%	3	7,89%	38
TOTAL ESTADO	7	0,09%	1.566	19,85%	2.602	32,99%	1.408	17,85%	730	9,25%	414	5,25%	436	5,53%	356	4,51%	369	4,68%	7.888

Nota: No se dispone de datos de perfil de los beneficiarios de las Comunidades Autónoma de País Vasco y Navarra

Fuente: Fichero de Prestaciones LISMI del IMERSO

(1) Calculado sobre el Total de cada provincia o Comunidad autónoma

SUBSIDIO DE GARANTÍA DE INGRESOS MÍNIMOS

PERFIL DEL BENEFICIARIO A DICIEMBRE DE 2001

MUJERES: TRAMOS DE EDAD

CC.AA. Y PROVINCIAS	TRAMOS DE EDAD																		
	18-24 Años		25-34 Años		35-44 Años		45-54 Años		55-64 Años		65-69 Años		70-74 Años		75-79 Años		>80 Años		TOTAL
	nº	% (1)	nº	% (1)	nº	% (1)	nº	% (1)	nº	% (1)	nº	% (1)	nº	% (1)	nº	% (1)	nº	% (1)	nº
1. ANDALUCÍA	4	0,03%	498	3,86%	843	6,54%	846	6,56%	1.691	13,11%	1.941	15,05%	2.549	19,77%	2.540	19,70%	1.984	15,38%	12.896
04. ALMERÍA	3	0,10%	44	1,47%	113	3,78%	139	4,65%	419	14,00%	506	16,91%	669	22,36%	649	21,69%	450	15,04%	2.992
11. CÁDIZ	0	0,00%	86	11,54%	116	15,57%	109	14,63%	123	16,51%	83	11,14%	106	14,23%	62	8,32%	60	8,05%	745
14. CÓRDOBA	1	0,14%	73	10,49%	81	11,64%	88	12,64%	76	10,92%	84	12,07%	113	16,24%	94	13,51%	86	12,36%	696
18. GRANADA	0	0,00%	33	5,45%	37	6,11%	31	5,12%	73	12,05%	75	12,38%	106	17,49%	129	21,29%	122	20,13%	606
21. HUELVA	0	0,00%	23	5,53%	26	6,25%	24	5,77%	53	12,74%	67	16,11%	64	15,38%	79	18,99%	80	19,23%	416
23. JAÉN	0	0,00%	42	5,48%	96	12,52%	73	9,52%	110	14,34%	103	13,43%	137	17,86%	126	16,43%	80	10,43%	767
29. MÁLAGA	0	0,00%	115	2,04%	259	4,60%	284	5,04%	728	12,93%	911	16,18%	1.200	21,31%	1.210	21,49%	923	16,39%	5.630
41. SEVILLA	0	0,00%	82	7,85%	115	11,02%	98	9,39%	109	10,44%	112	10,73%	154	14,75%	191	18,30%	183	17,53%	1.044
2. ARAGÓN	1	0,06%	37	2,16%	70	4,08%	106	6,18%	215	12,53%	257	14,98%	320	18,65%	334	19,46%	376	21,91%	1.716
22. HUESCA	1	0,29%	7	2,01%	7	2,01%	17	4,89%	36	10,34%	45	12,93%	56	16,09%	71	20,40%	108	31,03%	348
44. TERUEL	0	0,00%	5	4,35%	12	10,43%	7	6,09%	13	11,30%	22	19,13%	22	19,13%	15	13,04%	19	16,52%	115
50. ZARAGOZA	0	0,00%	25	2,00%	51	4,07%	82	6,54%	166	13,25%	190	15,16%	242	19,31%	248	19,79%	249	19,87%	1.253
3. ASTURIAS	5	0,19%	36	1,40%	106	4,12%	148	5,76%	331	12,88%	411	15,99%	504	19,61%	509	19,81%	520	20,23%	2.570
33. ASTURIAS	5	0,19%	36	1,40%	106	4,12%	148	5,76%	331	12,88%	411	15,99%	504	19,61%	509	19,81%	520	20,23%	2.570
4. ILLES BALEARS	0	0,00%	10	1,38%	22	3,03%	50	6,89%	116	15,98%	101	13,91%	150	20,66%	145	19,97%	132	18,18%	726
07. ILLES BALEARS	0	0,00%	10	1,38%	22	3,03%	50	6,89%	116	15,98%	101	13,91%	150	20,66%	145	19,97%	132	18,18%	726
5. CANARIAS	0	0,00%	40	10,10%	45	11,36%	52	13,13%	61	15,40%	71	17,93%	64	16,16%	41	10,35%	22	5,56%	396
35. LAS PALMAS	0	0,00%	19	19,79%	16	16,67%	17	17,71%	13	13,54%	11	11,46%	10	10,42%	7	7,29%	3	3,13%	96
38. S.C. TENERIFE	0	0,00%	21	7,00%	29	9,67%	35	11,67%	48	16,00%	60	20,00%	54	18,00%	34	11,33%	19	6,33%	300
6. CANTABRIA	1	0,11%	8	0,88%	40	4,42%	73	8,07%	119	13,15%	137	15,14%	154	17,02%	204	22,54%	169	18,67%	905
39. CANTABRIA	- 1	0,11%	8	0,88%	40	4,42%	73	8,07%	119	13,15%	137	15,14%	154	17,02%	204	22,54%	169	18,67%	905
7. CASTILLA Y LEÓN	11	0,16%	59	0,87%	189	2,78%	355	5,23%	730	10,75%	786	11,58%	1.202	17,70%	1.550	22,83%	1.908	28,10%	6.790
05. ÁVILA	0	0,00%	4	0,89%	10	2,22%	16	3,55%	54	11,97%	54	11,97%	104	23,06%	101	22,39%	108	23,95%	451
09. BURGOS	0	0,00%	6	1,40%	13	3,02%	25	5,81%	50	11,63%	47	10,93%	90	20,93%	100	23,26%	99	23,02%	430
24. LEÓN	2	0,15%	11	0,82%	43	3,21%	65	4,85%	169	12,61%	195	14,55%	249	18,58%	280	20,90%	326	24,33%	1.340
34. PALENCIA	2	0,37%	1	0,18%	21	3,86%	28	5,15%	56	10,29%	57	10,48%	95	17,46%	127	23,35%	157	28,86%	544
37. SALAMANCA	1	0,07%	11	0,78%	34	2,42%	77	5,48%	114	8,12%	106	7,55%	173	12,32%	375	26,71%	513	36,54%	1.404
40. SEGOVIA	1	0,21%	4	0,85%	4	0,85%	9	1,91%	40	8,51%	67	14,26%	99	21,06%	116	24,68%	130	27,66%	470
42. SORIA	0	0,00%	2	0,51%	6	1,52%	13	3,29%	34	8,61%	44	11,14%	60	15,19%	89	22,53%	147	37,22%	395
47. VALLADOLID	3	0,36%	12	1,43%	39	4,65%	70	8,35%	112	13,37%	105	12,53%	144	17,18%	169	20,17%	184	21,96%	838
49. ZAMORA	2	0,22%	8	0,87%	19	2,07%	52	5,66%	101	11,00%	111	12,09%	188	20,48%	193	21,02%	244	26,58%	918
8. CAST.-LA MANCHA	4	0,10%	65	1,57%	171	4,14%	248	6,01%	469	11,36%	549	13,30%	796	19,29%	903	21,88%	922	22,34%	4.127
02. ALBACETE	1	0,11%	16	1,73%	45	4,86%	49	5,30%	120	12,97%	143	15,46%	184	19,89%	194	20,97%	173	18,70%	925
13. CIUDAD REAL	0	0,00%	20	3,60%	33	5,94%	43	7,73%	64	11,51%	79	14,21%	120	21,58%	99	17,81%	98	17,63%	556
16. CUENCA	1	0,12%	7	0,86%	22	2,71%	47	5,78%	94	11,56%	115	14,15%	153	18,82%	191	23,49%	183	22,51%	813
19. GUADALAJARA	0	0,00%	2	0,49%	8	1,96%	22	5,39%	42	10,29%	33	8,09%	73	17,89%	115	28,19%	113	27,70%	408
45. TOLEDO	2	0,14%	20	1,40%	63	4,42%	87	6,11%	149	10,46%	179	12,56%	266	18,67%	304	21,33%	355	24,91%	1.425

CC.AA. Y PROVINCIAS	TRAMOS DE EDAD																		TOTAL nº
	18-24 Años		25-34 Años		35-44 Años		45-54 Años		55-64 Años		65-69 Años		70-74 Años		75-79 Años		>80 Años		
	nº	% (1)	nº	% (1)	nº	% (1)	nº	% (1)	nº	% (1)	nº	% (1)	nº	% (1)	nº	% (1)	nº	% (1)	
9. CATALUNYA	1	0,02%	186	3,71%	395	7,87%	539	10,74%	840	16,73%	654	13,03%	845	16,83%	917	18,27%	643	12,81%	5.020
08. BARCELONA	1	0,03%	131	3,82%	269	7,84%	368	10,72%	598	17,42%	460	13,40%	582	16,95%	614	17,89%	410	11,94%	3.433
17. GIRONA	0	0,00%	14	3,03%	24	5,19%	40	8,65%	53	11,47%	61	13,20%	88	19,05%	110	23,81%	72	15,58%	462
25. LLEIDA	0	0,00%	15	3,21%	35	7,49%	56	11,99%	74	15,85%	55	11,78%	71	15,20%	86	18,42%	75	16,06%	467
43. TARRAGONA	0	0,00%	26	3,95%	67	10,18%	75	11,40%	115	17,48%	78	11,85%	104	15,81%	107	16,26%	86	13,07%	658
10. C. VALENCIANA	1	0,02%	169	2,66%	354	5,58%	401	6,32%	811	12,77%	840	13,23%	1.334	21,01%	1.517	23,89%	922	14,52%	6.349
03. ALICANTE	0	0,00%	88	2,18%	173	4,29%	215	5,33%	444	11,01%	536	13,29%	831	20,61%	1.075	26,66%	671	16,64%	4.033
12. CASTELLÓN	0	0,00%	10	1,39%	30	4,17%	49	6,81%	99	13,75%	96	13,33%	180	25,00%	164	22,78%	92	12,78%	720
46. VALENCIA	1	0,06%	71	4,45%	151	9,46%	137	8,58%	268	16,79%	208	13,03%	323	20,24%	278	17,42%	159	9,96%	1.596
11. EXTREMADURA	6	0,13%	51	1,11%	122	2,67%	215	4,70%	471	10,30%	751	16,42%	900	19,67%	994	21,73%	1.065	23,28%	4.575
06. BADAJOZ	3	0,12%	23	0,93%	70	2,84%	113	4,58%	256	10,37%	387	15,67%	471	19,08%	549	22,24%	597	24,18%	2.469
10. CÁCERES	3	0,14%	28	1,33%	52	2,47%	102	4,84%	215	10,21%	364	17,28%	429	20,37%	445	21,13%	468	22,22%	2.106
12. GALICIA	4	0,16%	72	2,89%	174	6,99%	247	9,92%	379	15,22%	378	15,18%	402	16,14%	318	12,77%	516	20,72%	2.490
15. A CORUÑA	0	0,00%	21	2,21%	38	3,99%	85	8,93%	162	17,02%	160	16,81%	177	18,59%	124	13,03%	185	19,43%	952
27. LUGO	0	0,00%	8	6,06%	3	2,27%	25	18,94%	19	14,39%	28	21,21%	21	15,91%	11	8,33%	17	12,88%	132
32. OURENSE	1	0,32%	6	1,90%	23	7,30%	23	7,30%	57	18,10%	58	18,41%	60	19,05%	42	13,33%	45	14,29%	315
36. PONTEVEDRA	3	0,27%	37	3,39%	110	10,08%	114	10,45%	141	12,92%	132	12,10%	144	13,20%	141	12,92%	269	24,66%	1.091
13. MADRID	5	0,15%	175	5,39%	314	9,67%	363	11,18%	517	15,93%	446	13,74%	516	15,90%	527	16,24%	383	11,80%	3.246
28. MADRID	5	0,15%	175	5,39%	314	9,67%	363	11,18%	517	15,93%	446	13,74%	516	15,90%	527	16,24%	383	11,80%	3.246
14. MURCIA	6	0,07%	52	0,61%	168	1,96%	227	2,65%	713	8,32%	1.051	12,27%	2.023	23,61%	2.795	32,62%	1.534	17,90%	8.569
30. MURCIA	6	0,07%	52	0,61%	168	1,96%	227	2,65%	713	8,32%	1.051	12,27%	2.023	23,61%	2.795	32,62%	1.534	17,90%	8.569
15. NAVARRA	-	-	-	-	-	-	-	-	-	-	-	-	-	-	-	-	-	-	-
31. NAVARRA	-	-	-	-	-	-	-	-	-	-	-	-	-	-	-	-	-	-	-
16. PAÍS VASCO	-	-	-	-	-	-	-	-	-	-	-	-	-	-	-	-	-	-	-
01. ÁLAVA	-	-	-	-	-	-	-	-	-	-	-	-	-	-	-	-	-	-	-
20. GUIPÚZCOA	-	-	-	-	-	-	-	-	-	-	-	-	-	-	-	-	-	-	-
48. VIZCAYA	-	-	-	-	-	-	-	-	-	-	-	-	-	-	-	-	-	-	-
17. LA RIOJA	1	0,23%	1	0,23%	6	1,37%	19	4,33%	43	9,79%	65	14,81%	89	20,27%	114	25,97%	101	23,01%	439
26. LA RIOJA	1	0,23%	1	0,23%	6	1,37%	19	4,33%	43	9,79%	65	14,81%	89	20,27%	114	25,97%	101	23,01%	439
51. CEUTA	0	0,00%	5	1,79%	11	3,93%	32	11,43%	64	22,86%	68	24,29%	50	17,86%	38	13,57%	12	4,29%	280
52. MELILLA	0	0,00%	4	1,10%	13	3,57%	25	6,87%	76	20,88%	97	26,65%	66	18,13%	54	14,84%	29	7,97%	364
TOTAL ESTADO	50	0,08%	1.468	2,39%	3.043	4,95%	3.946	6,42%	7.646	12,44%	8.603	14,00%	11.964	19,47%	13.500	21,97%	11.238	18,29%	61.458

Nota: No se dispone de datos de perfil de los beneficiarios de las Comunidades Autónoma de País Vasco y Navarra

Fuente: Fichero de Prestaciones LISMI del IMERSO

(1) Calculado sobre el Total de cada provincia o Comunidad autónoma

SUBSIDIO DE GARANTÍA DE INGRESOS MÍNIMOS

PERFIL DEL BENEFICIARIO A DICIEMBRE DE 2001

AMBOS SEXOS: TRAMOS DE EDAD

CC.AA. Y PROVINCIAS	TRAMOS DE EDAD																		
	18-24 Años		25-34 Años		35-44 Años		45-54 Años		55-64 Años		65-69 Años		70-74 Años		75-79 Años		>80 Años		TOTAL
	nº	% (1)	nº	% (1)	nº	% (1)	nº	% (1)	nº	% (1)	nº	% (1)	nº	% (1)	nº	% (1)	nº	% (1)	nº
1. ANDALUCÍA	5	0,03%	1.033	6,85%	1.693	11,22%	1.206	7,99%	1.854	12,29%	2.023	13,41%	2.624	17,39%	2.598	17,22%	2.055	13,62%	15.091
04. ALMERÍA	4	0,12%	100	3,06%	201	6,15%	179	5,48%	440	13,46%	518	15,85%	688	21,05%	669	20,46%	470	14,38%	3.269
11. CÁDIZ	0	0,00%	180	16,53%	254	23,32%	166	15,24%	150	13,77%	92	8,45%	114	10,47%	71	6,52%	62	5,69%	1.089
14. CÓRDOBA	1	0,11%	122	13,08%	195	20,90%	129	13,83%	89	9,54%	95	10,18%	117	12,54%	96	10,29%	89	9,54%	933
18. GRANADA	0	0,00%	64	8,93%	81	11,30%	50	6,97%	77	10,74%	81	11,30%	110	15,34%	131	18,27%	123	17,15%	717
21. HUELVA	0	0,00%	45	8,89%	62	12,25%	38	7,51%	59	11,66%	74	14,62%	67	13,24%	80	15,81%	81	16,01%	506
23. JAÉN	0	0,00%	85	8,99%	173	18,29%	109	11,52%	126	13,32%	105	11,10%	138	14,59%	127	13,42%	83	8,77%	946
29. MÁLAGA	0	0,00%	251	4,02%	486	7,78%	374	5,99%	777	12,44%	941	15,07%	1.229	19,68%	1.228	19,66%	959	15,36%	6.245
41. SEVILLA	0	0,00%	186	13,42%	241	17,39%	161	11,62%	136	9,81%	117	8,44%	161	11,62%	196	14,14%	188	13,56%	1.386
2. ARAGÓN	1	0,05%	64	3,38%	131	6,92%	138	7,29%	234	12,35%	269	14,20%	328	17,32%	338	17,85%	391	20,64%	1.894
22. HUESCA	1	0,27%	13	3,46%	16	4,26%	20	5,32%	37	9,84%	47	12,50%	58	15,43%	73	19,41%	111	29,52%	376
44. TERUEL	0	0,00%	10	7,25%	20	14,49%	10	7,25%	17	12,32%	23	16,67%	23	16,67%	15	10,87%	20	14,49%	138
50. ZARAGOZA	0	0,00%	41	2,97%	95	6,88%	108	7,83%	180	13,04%	199	14,42%	247	17,90%	250	18,12%	260	18,84%	1.380
3. ASTURIAS	5	0,18%	74	2,62%	173	6,12%	189	6,69%	359	12,70%	428	15,14%	531	18,78%	525	18,57%	543	19,21%	2.827
33. ASTURIAS	5	0,18%	74	2,62%	173	6,12%	189	6,69%	359	12,70%	428	15,14%	531	18,78%	525	18,57%	543	19,21%	2.827
4. ILLES BALEARS	0	0,00%	23	2,94%	35	4,47%	63	8,05%	120	15,33%	103	13,15%	153	19,54%	151	19,28%	135	17,24%	783
07. ILLES BALEARS	0	0,00%	23	2,94%	35	4,47%	63	8,05%	120	15,33%	103	13,15%	153	19,54%	151	19,28%	135	17,24%	783
5. CANARIAS	0	0,00%	76	13,48%	100	17,73%	82	14,54%	78	13,83%	84	14,89%	72	12,77%	49	8,69%	23	4,08%	564
35. LAS PALMAS	0	0,00%	38	23,46%	37	22,84%	32	19,75%	17	10,49%	14	8,64%	12	7,41%	8	4,94%	4	2,47%	162
38. S.C. TENERIFE	0	0,00%	38	9,45%	63	15,67%	50	12,44%	61	15,17%	70	17,41%	60	14,93%	41	10,20%	19	4,73%	402
6. CANTABRIA	1	0,10%	21	2,13%	66	6,69%	88	8,92%	130	13,17%	141	14,29%	162	16,41%	205	20,77%	173	17,53%	987
39. CANTABRIA	1	0,10%	21	2,13%	66	6,69%	88	8,92%	130	13,17%	141	14,29%	162	16,41%	205	20,77%	173	17,53%	987
7. CASTILLA Y LEÓN	12	0,17%	119	1,64%	310	4,28%	455	6,29%	787	10,88%	814	11,25%	1.220	16,86%	1.575	21,77%	1.944	26,87%	7.236
05. ÁVILA	1	0,21%	8	1,67%	16	3,33%	22	4,58%	59	12,29%	56	11,67%	108	22,50%	101	21,04%	109	22,71%	480
09. BURGOS	0	0,00%	12	2,47%	32	6,58%	39	8,02%	55	11,32%	51	10,49%	91	18,72%	103	21,19%	103	21,19%	486
24. LEÓN	2	0,14%	20	1,40%	62	4,35%	85	5,97%	180	12,64%	201	14,12%	253	17,77%	287	20,15%	334	23,46%	1.424
34. PALENCIA	2	0,34%	7	1,20%	31	5,32%	34	5,83%	63	10,81%	59	10,12%	96	16,47%	130	22,30%	161	27,62%	583
37. SALAMANCA	1	0,07%	20	1,34%	64	4,29%	90	6,04%	125	8,38%	110	7,38%	175	11,74%	381	25,55%	525	35,21%	1.491
40. SEGOVIA	1	0,21%	7	1,45%	5	1,04%	13	2,69%	41	8,49%	69	14,29%	100	20,70%	117	24,22%	130	26,92%	483
42. SORIA	0	0,00%	7	1,71%	8	1,95%	17	4,15%	36	8,78%	45	10,98%	60	14,63%	89	21,71%	148	36,10%	410
47. VALLADOLID	3	0,33%	25	2,73%	66	7,21%	86	9,39%	122	13,32%	107	11,68%	147	16,05%	172	18,78%	188	20,52%	916
49. ZAMORA	2	0,21%	13	1,35%	26	2,70%	69	7,17%	106	11,01%	116	12,05%	190	19,73%	195	20,25%	246	25,55%	963
8. CAST.-LA MANCHA	4	0,09%	135	3,02%	277	6,19%	324	7,25%	491	10,98%	570	12,75%	808	18,07%	930	20,80%	933	20,86%	4.472
02. ALBACETE	1	0,10%	37	3,71%	65	6,52%	67	6,72%	124	12,44%	145	14,54%	185	18,56%	198	19,86%	175	17,55%	997
13. CIUDAD REAL	0	0,00%	30	4,84%	51	8,23%	54	8,71%	70	11,29%	82	13,23%	126	20,32%	108	17,42%	99	15,97%	620
16. CUENCA	1	0,12%	16	1,85%	43	4,98%	55	6,37%	97	11,23%	120	13,89%	153	17,71%	193	22,34%	186	21,53%	864
19. GUADALAJARA	0	0,00%	5	1,17%	15	3,52%	25	5,87%	42	9,86%	36	8,45%	74	17,37%	115	27,00%	114	26,76%	426
45. TOLEDO	2	0,13%	47	3,00%	103	6,58%	123	7,86%	158	10,10%	187	11,95%	270	17,25%	316	20,19%	359	22,94%	1.565

CC.AA. Y PROVINCIAS	TRAMOS DE EDAD																		
	18-24 Años		25-34 Años		35-44 Años		45-54 Años		55-64 Años		65-69 Años		70-74 Años		75-79 Años		>80 Años		TOTAL
	nº	% (1)	nº	% (1)	nº	% (1)	nº	% (1)	nº	% (1)	nº	% (1)	nº	% (1)	nº	% (1)	nº	% (1)	nº
9. CATALUNYA	3	0,05%	390	6,29%	769	12,40%	763	12,30%	969	15,62%	735	11,85%	918	14,80%	975	15,72%	681	10,98%	6.203
08. BARCELONA	3	0,07%	273	6,44%	518	12,21%	522	12,31%	690	16,27%	518	12,21%	632	14,90%	653	15,39%	433	10,21%	4.242
17. GIRONA	0	0,00%	27	4,99%	51	9,43%	54	9,98%	60	11,09%	66	12,20%	93	17,19%	114	21,07%	76	14,05%	541
25. LLEIDA	0	0,00%	26	4,66%	59	10,57%	73	13,08%	85	15,23%	65	11,65%	79	14,16%	89	15,95%	82	14,70%	558
43. TARRAGONA	0	0,00%	64	7,42%	141	16,36%	114	13,23%	134	15,55%	86	9,98%	114	13,23%	119	13,81%	90	10,44%	862
10. C. VALENCIANA	1	0,01%	366	5,14%	626	8,80%	527	7,41%	882	12,40%	854	12,00%	1.366	19,20%	1.535	21,57%	958	13,46%	7.115
03. ALICANTE	0	0,00%	191	4,29%	321	7,21%	283	6,35%	480	10,77%	546	12,26%	845	18,97%	1.090	24,47%	699	15,69%	4.455
12. CASTELLÓN	0	0,00%	21	2,71%	55	7,10%	55	7,10%	106	13,68%	97	12,52%	184	23,74%	164	21,16%	93	12,00%	775
46. VALENCIA	1	0,05%	154	8,17%	250	13,26%	189	10,03%	296	15,70%	211	11,19%	337	17,88%	281	14,91%	166	8,81%	1.885
11. EXTREMADURA	6	0,12%	90	1,87%	185	3,85%	263	5,47%	492	10,24%	763	15,88%	920	19,14%	1.010	21,02%	1.077	22,41%	4.806
06. BADAJOZ	3	0,12%	41	1,58%	104	4,00%	135	5,19%	267	10,27%	396	15,22%	487	18,72%	561	21,57%	607	23,34%	2.601
10. CÁCERES	3	0,14%	49	2,22%	81	3,67%	128	5,80%	225	10,20%	367	16,64%	433	19,64%	449	20,36%	470	21,32%	2.205
12. GALICIA	6	0,19%	142	4,60%	322	10,43%	351	11,37%	457	14,80%	432	13,99%	454	14,71%	361	11,69%	562	18,21%	3.087
15. A CORUÑA	0	0,00%	34	3,03%	73	6,51%	113	10,07%	190	16,93%	181	16,13%	197	17,56%	137	12,21%	197	17,56%	1.122
27. LUGO	0	0,00%	14	6,76%	20	9,66%	39	18,84%	28	13,53%	41	19,81%	29	14,01%	18	8,70%	18	8,70%	207
32. OURENSE	2	0,54%	14	3,77%	37	9,97%	32	8,63%	62	16,71%	62	16,71%	64	17,25%	48	12,94%	50	13,48%	371
36. PONTEVEDRA	4	0,29%	80	5,77%	192	13,84%	167	12,04%	177	12,76%	148	10,67%	164	11,82%	158	11,39%	297	21,41%	1.387
13. MADRID	5	0,12%	378	9,09%	625	15,02%	540	12,98%	584	14,04%	501	12,04%	569	13,68%	559	13,44%	399	9,59%	4.160
28. MADRID	5	0,12%	378	9,09%	625	15,02%	540	12,98%	584	14,04%	501	12,04%	569	13,68%	559	13,44%	399	9,59%	4.160
14. MURCIA	7	0,08%	102	1,14%	275	3,08%	276	3,09%	739	8,27%	1.062	11,88%	2.060	23,05%	2.832	31,69%	1.584	17,72%	8.937
30. MURCIA	7	0,08%	102	1,14%	275	3,08%	276	3,09%	739	8,27%	1.062	11,88%	2.060	23,05%	2.832	31,69%	1.584	17,72%	8.937
15. NAVARRA	-	-	-	-	-	-	-	-	-	-	-	-	-	-	-	-	-	-	-
31. NAVARRA	-	-	-	-	-	-	-	-	-	-	-	-	-	-	-	-	-	-	-
16. PAÍS VASCO	-	-	-	-	-	-	-	-	-	-	-	-	-	-	-	-	-	-	-
01. ÁLAVA	-	-	-	-	-	-	-	-	-	-	-	-	-	-	-	-	-	-	-
20. GUIPÚZCOA	-	-	-	-	-	-	-	-	-	-	-	-	-	-	-	-	-	-	-
48. VIZCAYA	-	-	-	-	-	-	-	-	-	-	-	-	-	-	-	-	-	-	-
17. LA RIOJA	1	0,22%	2	0,44%	9	1,98%	21	4,62%	48	10,55%	66	14,51%	89	19,56%	115	25,27%	104	22,86%	455
26. LA RIOJA	1	0,22%	2	0,44%	9	1,98%	21	4,62%	48	10,55%	66	14,51%	89	19,56%	115	25,27%	104	22,86%	455
51. CEUTA	0	0,00%	12	3,67%	29	8,87%	38	11,62%	71	21,71%	71	21,71%	54	16,51%	39	11,93%	13	3,98%	327
52. MELILLA	0	0,00%	7	1,74%	20	4,98%	30	7,46%	81	20,15%	101	25,12%	72	17,91%	59	14,68%	32	7,96%	402
TOTAL ESTADO	57	0,08%	3.034	4,38%	5.645	8,14%	5.354	7,72%	8.376	12,08%	9.017	13,00%	12.400	17,88%	13.856	19,98%	11.607	16,74%	69.346

Nota: No se dispone de datos de perfil de los beneficiarios de las Comunidades Autónoma de País Vasco y Navarra

Fuente: Fichero de Prestaciones LISMI del IMSERSO

(1) Calculado sobre el Total de cada provincia o Comunidad autónoma

SUBSIDIO POR AYUDA DE TERCERA PERSONA
PERFIL DEL BENEFICIARIO A DICIEMBRE DE 2001
HOMBRES: TRAMOS DE EDAD

CC.AA. Y PROVINCIAS	TRAMOS DE EDAD																		
	18-24 Años		25-34 Años		35-44 Años		45-54 Años		55-64 Años		65-69 Años		70-74 Años		75-79 Años		>80 Años		TOTAL
	nº	% (1)	nº	% (1)	nº	% (1)	nº	% (1)	nº	% (1)	nº	% (1)	nº	% (1)	nº	% (1)	nº	% (1)	nº
1. ANDALUCÍA	1	0,14%	144	20,60%	221	31,62%	110	15,74%	71	10,16%	30	4,29%	36	5,15%	42	6,01%	44	6,29%	699
04. ALMERÍA	0	0,00%	22	21,15%	26	25,00%	12	11,54%	9	8,65%	4	3,85%	10	9,62%	8	7,69%	13	12,50%	104
11. CÁDIZ	0	0,00%	29	23,97%	50	41,32%	15	12,40%	17	14,05%	2	1,65%	3	2,48%	4	3,31%	1	0,83%	121
14. CÓRDOBA	0	0,00%	13	15,66%	34	40,96%	17	20,48%	8	9,64%	6	7,23%	2	2,41%	1	1,20%	2	2,41%	83
18. GRANADA	0	0,00%	6	22,22%	7	25,93%	4	14,81%	0	0,00%	1	3,70%	3	11,11%	5	18,52%	1	3,70%	27
21. HUELVA	0	0,00%	7	19,44%	15	41,67%	7	19,44%	3	8,33%	2	5,56%	1	2,78%	1	2,78%	0	0,00%	36
23. JAÉN	0	0,00%	7	15,91%	17	38,64%	7	15,91%	5	11,36%	2	4,55%	2	4,55%	3	6,82%	1	2,27%	44
29. MÁLAGA	1	0,55%	30	16,39%	40	21,86%	31	16,94%	22	12,02%	10	5,46%	12	6,56%	16	8,74%	21	11,48%	183
41. SEVILLA	0	0,00%	30	29,70%	32	31,68%	17	16,83%	7	6,93%	3	2,97%	3	2,97%	4	3,96%	5	4,95%	101
2. ARAGÓN	0	0,00%	4	10,00%	10	25,00%	6	15,00%	1	2,50%	5	12,50%	3	7,50%	4	10,00%	7	17,50%	40
22. HUESCA	0	0,00%	1	11,11%	0	0,00%	1	11,11%	0	0,00%	2	22,22%	1	11,11%	1	11,11%	3	33,33%	9
44. TERUEL	0	0,00%	0	0,00%	0	0,00%	1	25,00%	0	0,00%	1	25,00%	2	50,00%	0	0,00%	0	0,00%	4
50. ZARAGOZA	0	0,00%	3	11,11%	10	37,04%	4	14,81%	1	3,70%	2	7,41%	0	0,00%	3	11,11%	4	14,81%	27
3. ASTURIAS	1	0,97%	14	13,59%	15	14,56%	11	10,68%	13	12,62%	9	8,74%	13	12,62%	6	5,83%	21	20,39%	103
33. ASTURIAS	1	0,97%	14	13,59%	15	14,56%	11	10,68%	13	12,62%	9	8,74%	13	12,62%	6	5,83%	21	20,39%	103
4. ILLES BALEARS	0	0,00%	4	19,05%	5	23,81%	5	23,81%	1	4,76%	0	0,00%	3	14,29%	2	9,52%	1	4,76%	21
07. ILLES BALEARS	0	0,00%	4	19,05%	5	23,81%	5	23,81%	1	4,76%	0	0,00%	3	14,29%	2	9,52%	1	4,76%	21
5. CANARIAS	0	0,00%	16	25,81%	17	27,42%	11	17,74%	8	12,90%	3	4,84%	5	8,06%	2	3,23%	0	0,00%	62
35. LAS PALMAS	0	0,00%	4	23,53%	3	17,65%	4	23,53%	2	11,76%	1	5,88%	2	11,76%	1	5,88%	0	0,00%	17
38. S.C. TENERIFE	0	0,00%	12	26,67%	14	31,11%	7	15,56%	6	13,33%	2	4,44%	3	6,67%	1	2,22%	0	0,00%	45
6. CANTABRIA	0	0,00%	5	16,13%	6	19,35%	4	12,90%	4	12,90%	3	9,68%	3	9,68%	3	9,68%	3	9,68%	31
39. CANTABRIA	0	0,00%	5	16,13%	6	19,35%	4	12,90%	4	12,90%	3	9,68%	3	9,68%	3	9,68%	3	9,68%	31
7. CASTILLA Y LEÓN	2	1,28%	14	8,97%	30	19,23%	22	14,10%	19	12,18%	12	7,69%	15	9,62%	15	9,62%	27	17,31%	156
05. ÁVILA	1	9,09%	1	9,09%	3	27,27%	1	9,09%	1	9,09%	2	18,18%	1	9,09%	0	0,00%	1	9,09%	11
09. BURGOS	0	0,00%	0	0,00%	4	33,33%	0	0,00%	2	16,67%	1	8,33%	1	8,33%	2	16,67%	2	16,67%	12
24. LEÓN	0	0,00%	2	8,33%	4	16,67%	5	20,83%	2	8,33%	2	8,33%	1	4,17%	5	20,83%	3	12,50%	24
34. PALENCIA	0	0,00%	1	14,29%	0	0,00%	0	0,00%	1	14,29%	0	0,00%	0	0,00%	2	28,57%	3	42,86%	7
37. SALAMANCA	1	2,33%	3	6,98%	7	16,28%	7	16,28%	7	16,28%	3	6,98%	4	9,30%	4	9,30%	7	16,28%	43
40. SEGOVIA	0	0,00%	1	9,09%	0	0,00%	0	0,00%	1	9,09%	3	9,09%	4	36,36%	0	0,00%	4	36,36%	11
42. SORIA	0	0,00%	1	50,00%	0	0,00%	0	0,00%	0	0,00%	1	50,00%	0	0,00%	0	0,00%	0	0,00%	2
47. VALLADOLID	0	0,00%	3	10,71%	9	32,14%	5	17,86%	5	17,86%	0	0,00%	2	7,14%	1	3,57%	3	10,71%	28
49. ZAMORA	0	0,00%	2	11,11%	3	16,67%	4	22,22%	0	0,00%	2	11,11%	2	11,11%	1	5,56%	4	22,22%	18
8. CAST.-LA MANCHA	0	0,00%	14	14,00%	19	19,00%	22	22,00%	12	12,00%	3	3,00%	10	10,00%	9	9,00%	11	11,00%	100
02. ALBACETE	0	0,00%	7	31,82%	2	9,09%	5	22,73%	1	4,55%	0	0,00%	3	13,64%	0	0,00%	4	18,18%	22
13. CIUDAD REAL	0	0,00%	4	17,39%	4	17,39%	3	13,04%	2	8,70%	2	8,70%	3	13,04%	4	17,39%	1	4,35%	23
16. CUENCA	0	0,00%	0	0,00%	5	55,56%	0	0,00%	2	22,22%	0	0,00%	0	0,00%	2	22,22%	0	0,00%	9
19. GUADALAJARA	0	0,00%	0	0,00%	1	14,29%	0	0,00%	2	28,57%	1	14,29%	1	14,29%	0	0,00%	2	28,57%	7
45. TOLEDO	0	0,00%	3	7,69%	7	17,95%	14	35,90%	5	12,82%	0	0,00%	3	7,69%	3	7,69%	4	10,26%	39

CC.AA. Y PROVINCIAS	TRAMOS DE EDAD																		
	18-24 Años		25-34 Años		35-44 Años		45-54 Años		55-64 Años		65-69 Años		70-74 Años		75-79 Años		>80 Años		TOTAL
	nº	% (1)	nº	% (1)	nº	% (1)	nº	% (1)	nº	% (1)	nº	% (1)	nº	% (1)	nº	% (1)	nº	% (1)	nº
9. CATALUNYA	0	0,00%	35	18,82%	56	30,11%	35	18,82%	17	9,14%	12	6,45%	16	8,60%	7	3,76%	8	4,30%	186
08. BARCELONA	0	0,00%	27	22,31%	43	35,54%	19	15,70%	10	8,26%	4	3,31%	11	9,09%	5	4,13%	2	1,65%	121
17. GIRONA	0	0,00%	0	0,00%	6	33,33%	4	22,22%	3	16,67%	2	11,11%	2	11,11%	0	0,00%	1	5,56%	18
25. LLEIDA	0	0,00%	6	18,75%	4	12,50%	5	15,63%	4	12,50%	5	15,63%	3	9,38%	1	3,13%	4	12,50%	32
43. TARRAGONA	0	0,00%	2	13,33%	3	20,00%	7	46,67%	0	0,00%	1	6,67%	0	0,00%	1	6,67%	1	6,67%	15
10. C. VALENCIANA	0	0,00%	30	18,40%	48	29,45%	18	11,04%	18	11,04%	2	1,23%	15	9,20%	12	7,36%	20	12,27%	163
03. ALICANTE	0	0,00%	6	14,29%	15	35,71%	4	9,52%	4	9,52%	1	2,38%	1	2,38%	3	7,14%	8	19,05%	42
12. CASTELLÓN	0	0,00%	5	21,74%	6	26,09%	0	0,00%	3	13,04%	0	0,00%	2	8,70%	3	13,04%	4	17,39%	23
46. VALENCIA	0	0,00%	19	19,39%	27	27,55%	14	14,29%	11	11,22%	1	1,02%	12	12,24%	6	6,12%	8	8,16%	98
11. EXTREMADURA	0	0,00%	4	5,80%	12	17,39%	12	17,39%	3	4,35%	6	8,70%	9	13,04%	10	14,49%	13	18,84%	69
06. BADAJOZ	0	0,00%	2	4,76%	8	19,05%	7	16,67%	2	4,76%	2	4,76%	4	9,52%	7	16,67%	10	23,81%	42
10. CÁCERES	0	0,00%	2	7,41%	4	14,81%	5	18,52%	1	3,70%	4	14,81%	5	18,52%	3	11,11%	3	11,11%	27
12. GALICIA	0	0,00%	8	5,59%	34	23,78%	19	13,29%	18	12,59%	6	4,20%	19	13,29%	20	13,99%	19	13,29%	143
15. A CORUÑA	0	0,00%	2	3,57%	7	12,50%	5	8,93%	7	12,50%	2	3,57%	14	25,00%	8	14,29%	11	19,64%	56
27. LUGO	0	0,00%	2	11,11%	1	5,56%	3	16,67%	1	5,56%	2	11,11%	0	0,00%	7	38,89%	2	11,11%	18
32. OURENSE	0	0,00%	0	0,00%	4	50,00%	2	25,00%	0	0,00%	1	12,50%	1	12,50%	0	0,00%	0	0,00%	8
36. PONTEVEDRA	0	0,00%	4	6,56%	22	36,07%	9	14,75%	10	16,39%	1	1,64%	4	6,56%	5	8,20%	6	9,84%	61
13. MADRID	0	0,00%	56	28,57%	78	39,80%	34	17,35%	8	4,08%	6	3,06%	4	2,04%	5	2,55%	5	2,55%	196
28. MADRID	0	0,00%	56	28,57%	78	39,80%	34	17,35%	8	4,08%	6	3,06%	4	2,04%	5	2,55%	5	2,55%	196
14. MURCIA	0	0,00%	6	5,94%	17	16,83%	6	5,94%	6	5,94%	7	6,93%	14	13,86%	14	13,86%	31	30,69%	101
30. MURCIA	0	0,00%	6	5,94%	17	16,83%	6	5,94%	6	5,94%	7	6,93%	14	13,86%	14	13,86%	31	30,69%	101
15. NAVARRA	-	-	-	-	-	-	-	-	-	-	-	-	-	-	-	-	-	-	-
31. NAVARRA	-	-	-	-	-	-	-	-	-	-	-	-	-	-	-	-	-	-	-
16. PAÍS VASCO	-	-	-	-	-	-	-	-	-	-	-	-	-	-	-	-	-	-	-
01. ÁLAVA	-	-	-	-	-	-	-	-	-	-	-	-	-	-	-	-	-	-	-
20. GUIPÚZCOA	-	-	-	-	-	-	-	-	-	-	-	-	-	-	-	-	-	-	-
48. VIZCAYA	-	-	-	-	-	-	-	-	-	-	-	-	-	-	-	-	-	-	-
17. LA RIOJA	0	0,00%	0	0,00%	0	0,00%	0	0,00%	1	25,00%	1	25,00%	0	0,00%	0	0,00%	2	50,00%	4
26. LA RIOJA	0	0,00%	0	0,00%	0	0,00%	0	0,00%	1	25,00%	1	25,00%	0	0,00%	0	0,00%	2	50,00%	4
51. CEUTA	0	0,00%	1	5,56%	9	50,00%	4	22,22%	2	11,11%	0	0,00%	0	0,00%	1	5,56%	1	5,56%	18
52. MELILLA	0	0,00%	0	0,00%	5	35,71%	3	21,43%	1	7,14%	0	0,00%	2	14,29%	0	0,00%	3	21,43%	14
TOTAL ESTADO	4	0,19%	355	16,86%	582	27,64%	322	15,29%	203	9,64%	105	4,99%	167	7,93%	152	7,22%	216	10,26%	2.106

Nota: No se dispone de datos de perfil de los beneficiarios de las Comunidades Autónoma de País Vasco y Navarra

Fuente: Fichero de Prestaciones LISMI del IMSERSO

(1) Calculado sobre el Total de cada provincia o Comunidad autónoma

SUBSIDIO POR AYUDA DE TERCERA PERSONA

**PERFIL DEL BENEFICIARIO A DICIEMBRE DE 2001
MUJERES: TRAMOS DE EDAD**

CC.AA. Y PROVINCIAS	TRAMOS DE EDAD																		
	18-24 Años		25-34 Años		35-44 Años		45-54 Años		55-64 Años		65-69 Años		70-74 Años		75-79 Años		>80 Años		TOTAL
	nº	% (1)	nº	% (1)	nº	% (1)	nº	% (1)	nº	% (1)	nº	% (1)	nº	% (1)	nº	% (1)	nº	% (1)	nº
1. ANDALUCÍA	7	0,32%	164	7,44%	221	10,03%	172	7,81%	203	9,21%	190	8,62%	240	10,89%	306	13,89%	700	31,77%	2.203
04. ALMERÍA	5	1,15%	20	4,61%	22	5,07%	17	3,92%	27	6,22%	40	9,22%	48	11,06%	49	11,29%	206	47,47%	434
11. CÁDIZ	0	0,00%	34	18,99%	39	21,79%	26	14,53%	18	10,06%	14	7,82%	20	11,17%	11	6,15%	17	9,50%	179
14. CÓRDOBA	1	0,56%	27	15,25%	26	14,69%	29	16,38%	13	7,34%	18	10,17%	23	12,99%	17	9,60%	23	12,99%	177
18. GRANADA	0	0,00%	9	10,34%	7	8,05%	5	5,75%	9	10,34%	5	5,75%	8	9,20%	14	16,09%	30	34,48%	87
21. HUELVA	0	0,00%	7	12,50%	7	12,50%	7	12,50%	7	12,50%	8	14,29%	4	7,14%	6	10,71%	10	17,86%	56
23. JAÉN	0	0,00%	13	11,93%	24	22,02%	8	7,34%	16	14,68%	9	8,26%	9	8,26%	16	14,68%	14	12,84%	109
29. MÁLAGA	1	0,11%	32	3,47%	73	7,91%	58	6,28%	88	9,53%	68	7,37%	107	11,59%	161	17,44%	335	36,29%	923
41. SEVILLA	0	0,00%	22	9,24%	23	9,66%	22	9,24%	25	10,50%	28	11,76%	21	8,82%	32	13,45%	65	27,31%	238
2. ARAGÓN	2	0,74%	8	2,94%	12	4,41%	11	4,04%	23	8,46%	39	14,34%	44	16,18%	45	16,54%	88	32,35%	272
22. HUESCA	0	0,00%	0	0,00%	0	0,00%	2	2,90%	7	10,14%	9	13,04%	9	13,04%	12	17,39%	30	43,48%	69
44. TERUEL	0	0,00%	1	5,26%	2	10,53%	0	0,00%	1	5,26%	3	15,79%	4	21,05%	5	26,32%	7	35,79%	19
50. ZARAGOZA	2	1,09%	7	3,80%	10	5,43%	9	4,89%	15	8,15%	27	14,67%	31	16,85%	28	15,22%	55	29,89%	184
3. ASTURIAS	4	1,08%	4	1,08%	24	6,47%	21	5,66%	26	7,01%	38	10,24%	63	16,98%	57	15,36%	134	36,12%	371
33. ASTURIAS	4	1,08%	4	1,08%	24	6,47%	21	5,66%	26	7,01%	38	10,24%	63	16,98%	57	15,36%	134	36,12%	371
4. ILLES BALEARS	0	0,00%	5	5,88%	6	7,06%	11	12,94%	13	15,29%	7	8,24%	16	18,82%	13	15,29%	14	16,47%	85
07. ILLES BALEARS	0	0,00%	5	5,88%	6	7,06%	11	12,94%	13	15,29%	7	8,24%	16	18,82%	13	15,29%	14	16,47%	85
5. CANARIAS	0	0,00%	18	12,68%	18	12,68%	21	14,79%	21	14,79%	19	13,38%	27	19,01%	9	6,34%	9	6,34%	142
35. LAS PALMAS	0	0,00%	8	20,00%	3	7,50%	7	17,50%	6	15,00%	4	10,00%	7	17,50%	1	2,50%	4	10,00%	40
38. S.C. TENERIFE	0	0,00%	10	9,80%	15	14,71%	14	13,73%	15	14,71%	15	14,71%	20	19,61%	8	7,84%	5	4,90%	102
6. CANTABRIA	1	0,39%	5	1,95%	11	4,28%	17	6,61%	24	9,34%	40	15,56%	39	15,18%	40	15,56%	80	31,13%	257
39. CANTABRIA	1	0,39%	5	1,95%	11	4,28%	17	6,61%	24	9,34%	40	15,56%	39	15,18%	40	15,56%	80	31,13%	257
7. CASTILLA Y LEÓN	11	0,81%	19	1,40%	45	3,32%	82	6,06%	144	10,64%	143	10,56%	184	13,59%	239	17,65%	487	35,97%	1.354
05. ÁVILA	1	0,75%	2	1,50%	2	1,50%	5	3,76%	15	11,28%	14	10,53%	28	21,05%	26	19,55%	40	30,08%	133
09. BURGOS	0	0,00%	2	3,23%	3	4,84%	6	9,68%	9	14,52%	7	11,29%	10	16,13%	13	20,97%	12	19,35%	62
24. LEÓN	4	1,98%	3	1,49%	12	5,94%	18	8,91%	23	11,39%	25	12,38%	26	12,87%	30	14,85%	61	30,20%	202
34. PALENCIA	1	1,18%	0	0,00%	0	0,00%	4	4,71%	7	8,24%	8	9,41%	11	12,94%	18	21,18%	36	42,35%	85
37. SALAMANCA	3	0,98%	5	1,63%	9	2,94%	17	5,56%	31	10,13%	28	9,15%	34	11,11%	46	15,03%	133	43,46%	306
40. SEGOVIA	0	0,00%	1	0,58%	0	0,00%	2	1,16%	8	4,62%	20	11,56%	31	17,92%	41	23,70%	70	40,46%	173
42. SORIA	0	0,00%	0	0,00%	2	4,17%	2	4,17%	7	14,58%	5	10,42%	6	12,50%	12	25,00%	14	29,17%	48
47. VALLADOLID	0	0,00%	3	1,85%	10	6,17%	11	6,79%	14	8,64%	14	8,64%	20	12,35%	27	16,67%	63	38,89%	162
49. ZAMORA	2	1,09%	3	1,64%	7	3,83%	17	9,29%	30	16,39%	22	12,02%	18	9,84%	26	14,21%	58	31,69%	183
8. CAST.-LA MANCHA	3	0,46%	14	2,16%	37	5,71%	48	7,41%	89	13,73%	77	11,88%	96	14,81%	115	17,75%	169	26,08%	648
02. ALBACETE	1	0,68%	2	1,36%	10	6,80%	13	8,84%	21	14,29%	21	14,29%	23	15,65%	24	16,33%	32	21,77%	147
13. CIUDAD REAL	1	1,06%	6	6,38%	7	7,45%	8	8,51%	14	14,89%	9	9,57%	19	20,21%	15	15,96%	15	15,96%	94
16. CUENCA	0	0,00%	0	0,00%	5	4,90%	6	5,88%	15	14,71%	16	15,69%	14	13,73%	21	20,59%	25	24,51%	102
19. GUADALAJARA	0	0,00%	1	1,28%	2	2,56%	6	7,69%	6	7,69%	4	5,13%	8	10,26%	19	24,36%	32	41,03%	78
45. TOLEDO	1	0,44%	5	2,20%	13	5,73%	15	6,61%	33	14,54%	27	11,89%	32	14,10%	36	15,86%	65	28,63%	227

CC.AA. Y PROVINCIAS	TRAMOS DE EDAD																		
	18-24 Años		25-34 Años		35-44 Años		45-54 Años		55-64 Años		65-69 Años		70-74 Años		75-79 Años		>80 Años		TOTAL
	nº	% (1)	nº	% (1)	nº	% (1)	nº	% (1)	nº	% (1)	nº	% (1)	nº	% (1)	nº	% (1)	nº	% (1)	nº
9. CATALUNYA	2	0,43%	35	7,58%	63	13,64%	58	12,55%	70	15,15%	46	9,96%	57	12,34%	64	13,85%	67	14,50%	462
08. BARCELONA	2	0,82%	26	10,70%	34	13,99%	29	11,93%	39	16,05%	26	10,70%	28	11,52%	28	11,52%	31	12,76%	243
17. GIRONA	0	0,00%	2	3,39%	4	6,78%	9	15,25%	7	11,86%	7	11,86%	8	13,56%	9	15,25%	13	22,03%	59
25. LLEIDA	0	0,00%	3	3,19%	11	11,70%	17	18,09%	17	18,09%	5	5,32%	10	10,64%	18	19,15%	13	13,83%	94
43. TARRAGONA	0	0,00%	4	6,06%	14	21,21%	3	4,55%	7	10,61%	8	12,12%	11	16,67%	9	13,64%	10	15,15%	66
10. C. VALENCIANA	1	0,14%	34	4,84%	66	9,39%	71	10,10%	99	14,08%	74	10,53%	107	15,22%	116	16,50%	135	19,20%	703
03. ALICANTE	0	0,00%	7	3,98%	26	14,77%	21	11,93%	27	15,34%	13	7,39%	23	13,07%	24	13,64%	35	19,89%	176
12. CASTELLÓN	0	0,00%	4	4,60%	8	9,20%	6	6,90%	6	6,90%	10	11,49%	11	12,64%	16	18,39%	26	29,89%	87
46. VALENCIA	1	0,23%	23	5,23%	32	7,27%	44	10,00%	66	15,00%	51	11,59%	73	16,59%	76	17,27%	74	16,82%	440
11. EXTREMADURA	7	1,10%	10	1,58%	12	1,89%	44	6,94%	76	11,99%	70	11,04%	91	14,35%	103	16,25%	221	34,86%	634
06. BADAJOZ	4	1,08%	5	1,35%	5	1,35%	25	6,74%	42	11,32%	38	10,24%	49	13,21%	62	16,71%	141	38,01%	371
10. CÁCERES	3	1,14%	5	1,90%	7	2,66%	19	7,22%	34	12,93%	32	12,17%	42	15,97%	41	15,59%	80	30,42%	263
12. GALICIA	3	0,58%	14	2,72%	36	6,99%	57	11,07%	66	12,82%	65	12,62%	80	15,53%	65	12,62%	129	25,05%	515
15. A CORUÑA	0	0,00%	5	1,95%	14	5,47%	23	8,98%	45	17,58%	27	10,55%	39	15,23%	30	11,72%	73	28,52%	256
27. LUGO	0	0,00%	2	7,14%	0	0,00%	6	21,43%	3	10,71%	6	21,43%	6	21,43%	1	3,57%	4	14,29%	28
32. OURENSE	1	2,56%	0	0,00%	1	2,56%	3	7,69%	7	17,95%	4	10,26%	8	20,51%	2	5,13%	13	33,33%	39
36. PONTEVEDRA	2	1,04%	7	3,65%	21	10,94%	25	13,02%	11	5,73%	28	14,58%	27	14,06%	32	16,67%	39	20,31%	192
13. MADRID	1	0,17%	44	7,53%	69	11,82%	71	12,16%	89	15,24%	81	13,87%	77	13,18%	78	13,36%	74	12,67%	584
28. MADRID	1	0,17%	44	7,53%	69	11,82%	71	12,16%	89	15,24%	81	13,87%	77	13,18%	78	13,36%	74	12,67%	584
14. MURCIA	8	1,07%	10	1,34%	27	3,62%	24	3,22%	45	6,03%	39	5,23%	93	12,47%	102	13,67%	398	53,35%	746
30. MURCIA	8	1,07%	10	1,34%	27	3,62%	24	3,22%	45	6,03%	39	5,23%	93	12,47%	102	13,67%	398	53,35%	746
15. NAVARRA	-	-	-	-	-	-	-	-	-	-	-	-	-	-	-	-	-	-	-
31. NAVARRA	-	-	-	-	-	-	-	-	-	-	-	-	-	-	-	-	-	-	-
16. PAÍS VASCO	-	-	-	-	-	-	-	-	-	-	-	-	-	-	-	-	-	-	-
01. ÁLAVA	-	-	-	-	-	-	-	-	-	-	-	-	-	-	-	-	-	-	-
20. GUIPÚZCOA	-	-	-	-	-	-	-	-	-	-	-	-	-	-	-	-	-	-	-
48. VIZCAYA	-	-	-	-	-	-	-	-	-	-	-	-	-	-	-	-	-	-	-
17. LA RIOJA	2	4,65%	1	2,33%	1	2,33%	0	0,00%	5	11,63%	6	13,95%	6	13,95%	10	23,26%	12	27,91%	43
26. LA RIOJA	2	4,65%	1	2,33%	1	2,33%	0	0,00%	5	11,63%	6	13,95%	6	13,95%	10	23,26%	12	27,91%	43
51. CEUTA	0	0,00%	3	8,33%	4	11,11%	3	8,33%	6	16,67%	4	11,11%	6	16,67%	4	11,11%	6	16,67%	36
52. MELILLA	0	0,00%	1	1,61%	3	4,84%	1	1,61%	2	3,23%	11	17,74%	10	16,13%	13	20,97%	21	33,87%	62
TOTAL ESTADO	52	0,57%	389	4,27%	655	7,18%	712	7,81%	1.001	10,98%	949	10,41%	1.236	13,56%	1.379	15,13%	2.744	30,10%	9.117

Nota: No se dispone de datos de perfil de los beneficiarios de las Comunidades Autónoma de País Vasco y Navarra

Fuente: Fichero de Prestaciones LISMI del IMSERSO

(1) Calculado sobre el Total de cada provincia o Comunidad autónoma

SUBSIDIO POR AYUDA DE TERCERA PERSONA

PERFIL DEL BENEFICIARIO A DICIEMBRE DE 2001

AMBOS SEXOS: TRAMOS DE EDAD

CC.AA. Y PROVINCIAS	TRAMOS DE EDAD																		
	18-24 Años		25-34 Años		35-44 Años		45-54 Años		55-64 Años		65-69 Años		70-74 Años		75-79 Años		>80 Años		TOTAL
	nº	% (1)	nº	% (1)	nº	% (1)	nº	% (1)	nº	% (1)	nº	% (1)	nº	% (1)	nº	% (1)	nº	% (1)	nº
1. ANDALUCÍA	8	0,28%	308	10,61%	442	15,23%	282	9,72%	274	9,44%	220	7,58%	276	9,51%	348	11,99%	744	25,64%	2.902
04. ALMERÍA	5	0,93%	42	7,81%	48	8,92%	29	5,39%	36	6,69%	44	8,18%	58	10,78%	57	10,59%	219	40,71%	538
11. CÁDIZ	0	0,00%	63	21,00%	89	29,67%	41	13,67%	35	11,67%	16	5,33%	23	7,67%	15	5,00%	18	6,00%	300
14. CÓRDOBA	1	0,38%	40	15,38%	60	23,08%	46	17,69%	21	8,08%	24	9,23%	25	9,62%	18	6,92%	25	9,62%	260
18. GRANADA	0	0,00%	15	13,16%	14	12,28%	9	7,89%	9	7,89%	6	5,26%	11	9,65%	19	16,67%	31	27,19%	114
21. HUELVA	0	0,00%	14	15,22%	22	23,91%	14	15,22%	10	10,87%	10	10,87%	5	5,43%	7	7,61%	10	10,87%	92
23. JAÉN	0	0,00%	20	13,07%	41	26,80%	15	9,80%	21	13,73%	11	7,19%	11	7,19%	19	12,42%	15	9,80%	153
29. MÁLAGA	2	0,18%	62	5,61%	113	10,22%	89	8,05%	110	9,95%	78	7,05%	119	10,76%	177	16,00%	356	32,19%	1.106
41. SEVILLA	0	0,00%	52	15,34%	55	16,22%	39	11,50%	32	9,44%	31	9,14%	24	7,08%	36	10,62%	70	20,65%	339
2. ARAGÓN	2	0,64%	12	3,85%	22	7,05%	17	5,45%	24	7,69%	44	14,10%	47	15,06%	49	15,71%	95	30,45%	312
22. HUESCA	0	0,00%	1	1,28%	0	0,00%	3	3,85%	7	8,97%	11	14,10%	10	12,82%	13	16,67%	33	42,31%	78
44. TERUEL	0	0,00%	1	4,35%	2	8,70%	1	4,35%	1	4,35%	4	17,39%	6	26,09%	5	21,74%	3	13,04%	23
50. ZARAGOZA	2	0,95%	10	4,74%	20	9,48%	13	6,16%	16	7,58%	29	13,74%	31	14,69%	31	14,69%	59	27,96%	211
3. ASTURIAS	5	1,05%	18	3,80%	39	8,23%	32	6,75%	39	8,23%	47	9,92%	76	16,03%	63	13,29%	155	32,70%	474
33. ASTURIAS	5	1,05%	18	3,80%	39	8,23%	32	6,75%	39	8,23%	47	9,92%	76	16,03%	63	13,29%	155	32,70%	474
4. ILLES BALEARS	0	0,00%	9	8,49%	11	10,38%	16	15,09%	14	13,21%	7	6,60%	19	17,92%	15	14,15%	15	14,15%	106
07. ILLES BALEARS	0	0,00%	9	8,49%	11	10,38%	16	15,09%	14	13,21%	7	6,60%	19	17,92%	15	14,15%	15	14,15%	106
5. CANARIAS	0	0,00%	34	16,67%	35	17,16%	32	15,69%	29	14,22%	22	10,78%	32	15,69%	11	5,39%	9	4,41%	204
35. LAS PALMAS	0	0,00%	12	21,05%	6	10,53%	11	19,30%	8	14,04%	5	8,77%	9	15,79%	2	3,51%	4	7,02%	57
38. S.C. TENERIFE	0	0,00%	22	14,97%	29	19,73%	21	14,29%	21	14,29%	17	11,56%	23	15,65%	9	6,12%	5	3,40%	147
6. CANTABRIA	1	0,35%	10	3,47%	17	5,90%	21	7,29%	28	9,72%	43	14,93%	42	14,58%	43	14,93%	83	28,82%	288
39. CANTABRIA	1	0,35%	10	3,47%	17	5,90%	21	7,29%	28	9,72%	43	14,93%	42	14,58%	43	14,93%	83	28,82%	288
7. CASTILLA Y LEÓN	13	0,86%	33	2,19%	75	4,97%	104	6,89%	163	10,79%	155	10,26%	199	13,18%	254	16,82%	514	34,04%	1.510
05. ÁVILA	2	1,39%	3	2,08%	5	3,47%	6	4,17%	16	11,11%	16	11,11%	29	20,14%	26	18,06%	41	28,47%	144
09. BURGOS	0	0,00%	2	2,70%	7	9,46%	6	8,11%	11	14,86%	8	10,81%	11	14,86%	15	20,27%	14	18,92%	74
24. LEÓN	4	1,77%	5	2,21%	16	7,08%	23	10,18%	25	11,06%	27	11,95%	27	11,95%	35	15,49%	64	28,32%	226
34. PALENCIA	1	1,09%	1	1,09%	0	0,00%	4	4,35%	8	8,70%	8	8,70%	11	11,96%	20	21,74%	39	42,39%	92
37. SALAMANCA	4	1,15%	8	2,29%	16	4,58%	24	6,88%	38	10,89%	31	8,88%	38	10,89%	50	14,33%	140	40,11%	349
40. SEGOVIA	0	0,00%	2	1,09%	0	0,00%	2	1,09%	9	4,89%	21	11,41%	35	19,02%	41	22,28%	74	40,22%	184
42. SORIA	0	0,00%	1	2,00%	2	4,00%	2	4,00%	7	14,00%	6	12,00%	6	12,00%	12	24,00%	14	28,00%	50
47. VALLADOLID	0	0,00%	6	3,16%	19	10,00%	16	8,42%	19	10,00%	14	7,37%	22	11,58%	28	14,74%	66	34,74%	190
49. ZAMORA	2	1,00%	5	2,49%	10	4,98%	21	10,45%	30	14,93%	24	11,94%	20	9,95%	27	13,43%	62	30,85%	201
8. CAST.-LA MANCHA	3	0,40%	28	3,74%	56	7,49%	70	9,36%	101	13,50%	80	10,70%	106	14,17%	124	16,58%	180	24,06%	748
02. ALBACETE	1	0,59%	9	5,33%	12	7,10%	18	10,65%	22	13,02%	21	12,43%	26	15,38%	24	14,20%	36	21,30%	169
13. CIUDAD REAL	1	0,85%	10	8,55%	11	9,40%	11	9,40%	16	13,68%	11	9,40%	22	18,80%	19	16,24%	16	13,68%	117
16. CUENCA	0	0,00%	0	0,00%	10	9,01%	6	5,41%	17	15,32%	16	14,41%	14	12,61%	23	20,72%	25	22,52%	111
19. GUADALAJARA	0	0,00%	1	1,18%	3	3,53%	6	7,06%	8	9,41%	5	5,88%	9	10,59%	19	22,35%	34	40,00%	85
45. TOLEDO	1	0,38%	8	3,01%	20	7,52%	29	10,90%	38	14,29%	27	10,15%	35	13,16%	39	14,66%	69	25,94%	266

CC.AA. Y PROVINCIAS	TRAMOS DE EDAD																		
	18-24 Años		25-34 Años		35-44 Años		45-54 Años		55-64 Años		65-69 Años		70-74 Años		75-79 Años		>80 Años		TOTAL
	nº	% (1)	nº	% (1)	nº	% (1)	nº	% (1)	nº	% (1)	nº	% (1)	nº	% (1)	nº	% (1)	nº	% (1)	nº
9. CATALUNYA	2	0,31%	70	10,80%	119	18,36%	93	14,35%	87	13,43%	58	8,95%	73	11,27%	71	10,96%	75	11,57%	648
08. BARCELONA	2	0,55%	53	14,56%	77	21,15%	48	13,19%	49	13,46%	30	8,24%	39	10,71%	33	9,07%	33	9,07%	364
17. GIRONA	0	0,00%	2	2,60%	10	12,99%	13	16,88%	10	12,99%	9	11,69%	10	12,99%	9	11,69%	14	18,18%	77
25. LLEIDA	0	0,00%	9	7,14%	15	11,90%	22	17,46%	21	16,67%	10	7,94%	13	10,32%	19	15,08%	17	13,49%	126
43. TARRAGONA	0	0,00%	6	7,41%	17	20,99%	10	12,35%	7	8,64%	9	11,11%	11	13,58%	10	12,35%	11	13,58%	81
10. C. VALENCIANA	1	0,12%	64	7,39%	114	13,16%	89	10,28%	117	13,51%	76	8,78%	122	14,09%	128	14,78%	155	17,90%	866
03. ALICANTE	0	0,00%	13	5,96%	41	18,81%	25	11,47%	31	14,22%	14	6,42%	24	11,01%	27	12,39%	43	19,72%	218
12. CASTELLÓN	0	0,00%	9	8,18%	14	12,73%	6	5,45%	9	8,18%	10	9,09%	13	11,82%	19	17,27%	30	27,27%	110
46. VALENCIA	1	0,19%	42	7,81%	59	10,97%	58	10,78%	77	14,31%	52	9,67%	85	15,80%	82	15,24%	82	15,24%	538
11. EXTREMADURA	7	1,00%	14	1,99%	24	3,41%	56	7,97%	79	11,24%	76	10,81%	100	14,22%	113	16,07%	234	33,29%	703
06. BADAJOZ	4	0,97%	7	1,69%	13	3,15%	32	7,75%	44	10,65%	40	9,69%	53	12,83%	69	16,71%	151	36,56%	413
10. CÁCERES	3	1,03%	7	2,41%	11	3,79%	24	8,28%	35	12,07%	36	12,41%	47	16,21%	44	15,17%	83	28,62%	290
12. GALICIA	3	0,46%	22	3,34%	70	10,64%	76	11,55%	84	12,77%	71	10,79%	99	15,05%	85	12,92%	148	22,49%	658
15. A CORUÑA	0	0,00%	7	2,24%	21	6,73%	28	8,97%	52	16,67%	29	9,29%	53	16,99%	38	12,18%	84	26,92%	312
27. LUGO	0	0,00%	4	8,70%	1	2,17%	9	19,57%	4	8,70%	8	17,39%	6	13,04%	8	17,39%	6	13,04%	46
32. OURENSE	1	2,13%	0	0,00%	5	10,64%	5	10,64%	7	14,89%	5	10,64%	9	19,15%	2	4,26%	13	27,66%	47
36. PONTEVEORA	2	0,79%	11	4,35%	43	17,00%	34	13,44%	21	8,30%	29	11,46%	31	12,25%	37	14,62%	45	17,79%	253
13. MADRID	1	0,13%	100	12,82%	147	18,85%	105	13,46%	97	12,44%	87	11,15%	81	10,38%	83	10,64%	79	10,13%	780
28. MADRID	1	0,13%	100	12,82%	147	18,85%	105	13,46%	97	12,44%	87	11,15%	81	10,38%	83	10,64%	79	10,13%	780
14. MURCIA	8	0,94%	16	1,89%	44	5,19%	30	3,54%	51	6,02%	46	5,43%	107	12,63%	116	13,70%	429	50,65%	847
30. MURCIA	8	0,94%	16	1,89%	44	5,19%	30	3,54%	51	6,02%	46	5,43%	107	12,63%	116	13,70%	429	50,65%	847
15. NAVARRA	-	-	-	-	-	-	-	-	-	-	-	-	-	-	-	-	-	-	-
31. NAVARRA	-	-	-	-	-	-	-	-	-	-	-	-	-	-	-	-	-	-	-
16. PAÍS VASCO	-	-	-	-	-	-	-	-	-	-	-	-	-	-	-	-	-	-	-
01. ÁLAVA	-	-	-	-	-	-	-	-	-	-	-	-	-	-	-	-	-	-	-
20. GUIPÚZCOA	-	-	-	-	-	-	-	-	-	-	-	-	-	-	-	-	-	-	-
48. VIZCAYA	-	-	-	-	-	-	-	-	-	-	-	-	-	-	-	-	-	-	-
17. LA RIOJA	2	4,26%	1	2,13%	1	2,13%	0	0,00%	6	12,77%	7	14,89%	6	12,77%	10	21,28%	14	29,79%	47
26. LA RIOJA	2	4,26%	1	2,13%	1	2,13%	0	0,00%	6	12,77%	7	14,89%	6	12,77%	10	21,28%	14	29,79%	47
51. CEUTA	0	0,00%	4	7,41%	13	24,07%	7	12,96%	8	14,81%	4	7,41%	6	11,11%	5	9,26%	7	12,96%	54
52. MELILLA	0	0,00%	1	1,32%	8	10,53%	4	5,26%	3	3,95%	11	14,47%	12	15,79%	13	17,11%	24	31,58%	76
TOTAL ESTADO	56	0,50%	744	6,63%	1.237	11,02%	1.034	9,21%	1.204	10,73%	1.054	9,39%	1.403	12,50%	1.531	13,64%	2.960	26,37%	11.223

Nota: No se dispone de datos de perfil de los beneficiarios de las Comunidades Autónoma de País Vasco y Navarra

Fuente: Fichero de Prestaciones LISMI del IMERSO

(1) Calculado sobre el Total de cada provincia o Comunidad autónoma

SUBSIDIO DE MOVILIDAD Y COMPENSACIÓN PARA GASTOS DE TRANSPORTE

PERFIL DEL BENEFICIARIO A DICIEMBRE DE 2001

HOMBRES: TRAMOS DE EDAD

CC.AA. Y PROVINCIAS	TRAMOS DE EDAD																		
	3-24 Años		25-34 Años		35-44 Años		45-54 Años		55-64 Años		65-69 Años		70-74 Años		75-79 Años		>80 Años		TOTAL
	nº	% (1)	nº	% (1)	nº	% (1)	nº	% (1)	nº	% (1)	nº	% (1)	nº	% (1)	nº	% (1)	nº	% (1)	nº
1. ANDALUCÍA	104	26,33%	37	9,37%	30	7,59%	37	9,37%	51	12,91%	34	8,61%	36	9,11%	36	9,11%	30	7,59%	395
04. ALMERÍA	14	17,50%	10	12,50%	3	3,75%	5	6,25%	9	11,25%	8	10,00%	11	13,75%	7	8,75%	13	16,25%	80
11. CÁDIZ	22	25,29%	10	11,49%	12	13,79%	6	6,90%	16	18,39%	9	10,34%	7	8,05%	3	3,45%	2	2,30%	87
14. CÓRDOBA	10	34,48%	2	6,90%	2	6,90%	2	6,90%	4	13,79%	2	6,90%	3	10,34%	3	10,34%	1	3,45%	29
18. GRANADA	8	27,59%	6	20,69%	2	6,90%	4	13,79%	2	6,90%	2	6,90%	0	0,00%	5	17,24%	0	0,00%	29
21. HUELVA	2	40,00%	1	20,00%	0	0,00%	0	0,00%	2	40,00%	0	0,00%	0	0,00%	0	0,00%	0	0,00%	5
23. JAÉN	9	39,13%	2	8,70%	0	0,00%	4	17,39%	3	13,04%	2	8,70%	1	4,35%	1	4,35%	1	4,35%	23
29. MÁLAGA	19	19,79%	3	3,13%	6	6,25%	10	10,42%	12	12,50%	7	7,29%	12	12,50%	15	15,63%	12	12,50%	96
41. SEVILLA	20	43,48%	3	6,52%	5	10,87%	6	13,04%	3	6,52%	4	8,70%	2	4,35%	2	4,35%	1	2,17%	46
2. ARAGÓN	7	16,28%	3	6,98%	6	13,95%	3	6,98%	6	13,95%	7	16,28%	4	9,30%	4	9,30%	3	6,98%	43
22. HUESCA	0	0,00%	0	0,00%	1	16,67%	1	16,67%	0	0,00%	2	33,33%	0	0,00%	0	0,00%	0	0,00%	6
44. TERUEL	0	0,00%	0	0,00%	1	33,33%	0	0,00%	0	0,00%	0	0,00%	2	66,67%	0	0,00%	0	0,00%	3
50. ZARAGOZA	7	20,59%	3	8,82%	4	11,76%	2	5,88%	6	17,65%	5	14,71%	0	0,00%	4	11,76%	3	8,82%	34
3. ASTURIAS	9	10,71%	2	2,38%	6	7,14%	2	2,38%	14	16,67%	8	9,52%	15	17,86%	9	10,71%	19	22,62%	84
33. ASTURIAS	9	10,71%	2	2,38%	6	7,14%	2	2,38%	14	16,67%	8	9,52%	15	17,86%	9	10,71%	19	22,62%	84
4. ILLES BALEARS	4	21,05%	0	0,00%	0	0,00%	4	21,05%	1	5,26%	4	21,05%	3	15,79%	1	5,26%	2	10,53%	19
07. ILLES BALEARS	4	21,05%	0	0,00%	0	0,00%	4	21,05%	1	5,26%	4	21,05%	3	15,79%	1	5,26%	2	10,53%	19
5. CANARIAS	7	18,42%	1	2,63%	1	2,63%	10	26,32%	8	21,05%	6	15,79%	2	5,26%	3	7,89%	0	0,00%	38
35. LAS PALMAS	7	36,84%	0	0,00%	1	5,26%	7	36,84%	2	10,53%	1	5,26%	0	0,00%	1	5,26%	0	0,00%	19
38. S. C. TENERIFE	0	0,00%	1	5,26%	0	0,00%	3	15,79%	6	31,58%	5	26,32%	2	10,53%	2	10,53%	0	0,00%	19
6. CANTABRIA	9	24,32%	3	8,11%	1	2,70%	6	16,22%	5	13,51%	3	8,11%	3	8,11%	2	5,41%	5	13,51%	37
39. CANTABRIA	9	24,32%	3	8,11%	1	2,70%	6	16,22%	5	13,51%	3	8,11%	3	8,11%	2	5,41%	5	13,51%	37
7. CASTILLA Y LEÓN	30	17,65%	10	5,88%	7	4,12%	15	8,82%	34	20,00%	12	7,06%	18	10,59%	11	6,47%	33	19,41%	170
05. ÁVILA	7	41,18%	0	0,00%	0	0,00%	0	0,00%	3	17,65%	1	5,88%	3	17,65%	0	0,00%	3	17,65%	17
09. BURGOS	2	11,11%	0	0,00%	1	5,56%	2	11,11%	6	33,33%	1	5,56%	2	11,11%	1	5,56%	3	16,67%	18
24. LEÓN	4	25,00%	2	12,50%	0	0,00%	2	12,50%	1	6,25%	0	0,00%	2	12,50%	2	12,50%	3	18,75%	16
34. PALENCIA	2	18,18%	3	27,27%	0	0,00%	0	0,00%	1	9,09%	1	9,09%	0	0,00%	1	9,09%	3	27,27%	11
37. SALAMANCA	4	6,67%	3	5,00%	2	3,33%	7	11,67%	17	28,33%	6	10,00%	6	10,00%	3	5,00%	12	20,00%	60
40. SEGOVIA	0	0,00%	0	0,00%	0	0,00%	0	0,00%	0	0,00%	0	0,00%	1	16,67%	1	16,67%	4	66,67%	6
42. SORIA	0	#DIV/0!	0	#DIV/0!	0	#DIV/0!	0	#DIV/0!	0	#DIV/0!	0	#DIV/0!	0	#DIV/0!	0	#DIV/0!	0	#DIV/0!	0
47. VALLADOLID	5	35,71%	0	0,00%	2	14,29%	0	0,00%	2	14,29%	0	0,00%	1	7,14%	2	14,29%	2	14,29%	14
49. ZAMORA	6	21,43%	2	7,14%	2	7,14%	4	14,29%	4	14,29%	3	10,71%	3	10,71%	1	3,57%	3	10,71%	28
8. CAST.-LA MANCHA	12	13,04%	8	8,70%	5	5,43%	6	6,52%	13	14,13%	11	11,96%	18	19,57%	9	9,78%	10	10,87%	92
02. ALBACETE	3	8,82%	4	11,76%	4	11,76%	2	5,88%	4	11,76%	5	14,71%	6	17,65%	2	5,88%	4	11,76%	34
13. CIUDAD REAL	8	34,78%	1	4,35%	0	0,00%	1	4,35%	3	13,04%	3	13,04%	0	0,00%	5	21,74%	2	8,70%	23
16. CUENCA	0	0,00%	3	15,00%	1	5,00%	1	5,00%	3	15,00%	3	15,00%	8	40,00%	1	5,00%	0	0,00%	20
19. GUADALAJARA	0	0,00%	0	0,00%	0	0,00%	0	0,00%	0	0,00%	0	0,00%	0	0,00%	0	0,00%	2	100,00%	2
45. TOLEDO	1	7,69%	0	0,00%	0	0,00%	2	15,38%	3	23,08%	0	0,00%	4	30,77%	1	7,69%	2	15,38%	13

CC.AA. Y PROVINCIAS	TRAMOS DE EDAD																			TOTAL nº
	3-24 Años		25-34 Años		35-44 Años		45-54 Años		55-64 Años		65-69 Años		70-74 Años		75-79 Años		>80 Años			
	nº	% (1)	nº	% (1)	nº	% (1)	nº	% (1)	nº	% (1)	nº	% (1)	nº	% (1)	nº	% (1)	nº	% (1)		
9. CATALUNYA	40	14,23%	43	15,30%	45	16,01%	40	14,23%	47	16,73%	29	10,32%	17	6,05%	8	2,85%	12	4,27%	281	
08. BARCELONA	25	15,15%	30	18,18%	25	15,15%	25	15,15%	30	18,18%	12	7,27%	9	5,45%	5	3,03%	4	2,42%	165	
17. GIRONA	3	13,64%	5	22,73%	5	22,73%	1	4,55%	3	13,64%	3	13,64%	1	4,55%	1	4,55%	0	0,00%	22	
25. LLEIDA	8	16,00%	7	14,00%	11	22,00%	7	14,00%	2	4,00%	6	12,00%	4	8,00%	1	2,00%	4	8,00%	50	
43. TARRAGONA	4	9,09%	1	2,27%	4	9,09%	7	15,91%	12	27,27%	8	18,18%	3	6,82%	1	2,27%	4	9,09%	44	
10. C. VALENCIANA	60	32,26%	18	9,68%	30	16,13%	16	8,60%	22	11,83%	12	6,45%	11	5,91%	8	4,30%	9	4,84%	186	
03. ALICANTE	31	30,69%	12	11,88%	18	17,82%	11	10,89%	12	11,88%	5	4,95%	4	3,96%	4	3,96%	4	3,96%	101	
12. CASTELLÓN	7	33,33%	2	9,52%	3	14,29%	0	0,00%	2	9,52%	1	4,76%	2	9,52%	1	4,76%	3	14,29%	21	
46. VALENCIA	22	34,38%	4	6,25%	9	14,06%	5	7,81%	8	12,50%	6	9,38%	5	7,81%	3	4,69%	2	3,13%	64	
11. EXTREMADURA	27	16,67%	3	1,85%	17	10,49%	17	10,49%	20	12,35%	20	12,35%	17	10,49%	22	13,58%	19	11,73%	162	
06. BADAJOZ	9	9,28%	1	1,03%	7	7,22%	9	9,28%	10	10,31%	15	15,46%	13	13,40%	16	16,49%	17	17,53%	97	
10. CÁCERES	18	27,69%	2	3,08%	10	15,38%	8	12,31%	10	15,38%	5	7,69%	4	6,15%	6	9,23%	2	3,08%	65	
12. GALICIA	27	16,36%	8	4,85%	10	6,06%	17	10,30%	29	17,58%	16	9,70%	23	13,94%	18	10,91%	17	10,30%	165	
15. A CORUÑA	12	12,37%	6	6,19%	7	7,22%	11	11,34%	14	14,43%	10	10,31%	16	16,49%	12	12,37%	9	9,28%	97	
27. LUGO	6	54,55%	0	0,00%	2	18,18%	1	9,09%	1	9,09%	0	0,00%	1	9,09%	0	0,00%	0	0,00%	11	
32. OURENSE	2	22,22%	1	11,11%	0	0,00%	1	11,11%	2	22,22%	2	22,22%	1	11,11%	0	0,00%	0	0,00%	9	
36. PONTEVEDRA	7	14,58%	1	2,08%	1	2,08%	4	8,33%	12	25,00%	4	8,33%	5	10,42%	6	12,50%	8	16,67%	48	
13. MADRID	8	4,85%	17	10,30%	20	12,12%	27	16,36%	28	16,97%	20	12,12%	21	12,73%	18	10,91%	6	3,64%	165	
28. MADRID	8	4,85%	17	10,30%	20	12,12%	27	16,36%	28	16,97%	20	12,12%	21	12,73%	18	10,91%	6	3,64%	165	
14. MURCIA	14	14,14%	4	4,04%	7	7,07%	8	8,08%	11	11,11%	6	6,06%	9	9,09%	12	12,12%	28	28,28%	99	
30. MURCIA	14	14,14%	4	4,04%	7	7,07%	8	8,08%	11	11,11%	6	6,06%	9	9,09%	12	12,12%	28	28,28%	99	
15. NAVARRA	-	-	-	-	-	-	-	-	-	-	-	-	-	-	-	-	-	-	-	
31. NAVARRA	-	-	-	-	-	-	-	-	-	-	-	-	-	-	-	-	-	-	-	
16. PAÍS VASCO	-	-	-	-	-	-	-	-	-	-	-	-	-	-	-	-	-	-	-	
01. ÁLAVA	-	-	-	-	-	-	-	-	-	-	-	-	-	-	-	-	-	-	-	
20. GUIPÚZCOA	-	-	-	-	-	-	-	-	-	-	-	-	-	-	-	-	-	-	-	
48. VIZCAYA	-	-	-	-	-	-	-	-	-	-	-	-	-	-	-	-	-	-	-	
17. LA RIOJA	3	60,00%	0	0,00%	0	0,00%	1	20,00%	0	0,00%	1	20,00%	0	0,00%	0	0,00%	0	0,00%	5	
26. LA RIOJA	3	60,00%	0	0,00%	0	0,00%	1	20,00%	0	0,00%	1	20,00%	0	0,00%	0	0,00%	0	0,00%	5	
51. CEUTA	10	12,20%	2	2,44%	21	25,61%	15	18,29%	13	15,85%	3	3,66%	10	12,20%	4	4,88%	4	4,88%	82	
52. MELILLA	11	16,18%	5	7,35%	11	16,18%	12	17,65%	8	11,76%	3	4,41%	4	5,88%	8	11,76%	6	8,52%	68	
TOTAL ESTADO	382	18,27%	164	7,84%	217	10,38%	236	11,29%	310	14,83%	195	9,33%	211	10,09%	173	8,27%	203	9,71%	2.091	

Nota: No se dispone de datos de perfil de los beneficiarios de las Comunidades Autónoma de País Vasco y Navarra

Fuente: Fichero de Prestaciones LISMI del IMERSO

(1) Calculado sobre el Total de cada provincia o Comunidad autónoma

SUBSIDIO DE MOVILIDAD Y COMPENSACIÓN PARA GASTOS DE TRANSPORTE

PERFIL DEL BENEFICIARIO A DICIEMBRE DE 2001

MUJERES: TRAMOS DE EDAD

CC.AA. Y PROVINCIAS	TRAMOS DE EDAD																		
	3-24 Años		25-34 Años		35-44 Años		45-54 Años		55-64 Años		65-69 Años		70-74 Años		75-79 Años		>80 Años		TOTAL
	nº	% (1)	nº	% (1)	nº	% (1)	nº	% (1)	nº	% (1)	nº	% (1)	nº	% (1)	nº	% (1)	nº	% (1)	nº
1. ANDALUCÍA	84	11,62%	25	3,46%	56	7,75%	51	7,05%	76	10,51%	43	5,95%	60	8,30%	69	9,54%	259	35,82%	723
04. ALMERÍA	9	4,69%	8	4,17%	5	2,60%	7	3,65%	14	7,29%	8	4,17%	15	7,81%	20	10,42%	106	55,21%	192
11. CÁDIZ	16	15,69%	5	4,90%	19	18,63%	17	16,67%	11	10,78%	4	3,92%	9	8,82%	6	5,88%	15	14,71%	102
14. CÓRDOBA	12	21,43%	0	0,00%	4	7,14%	4	7,14%	6	10,71%	6	10,71%	3	5,36%	10	17,86%	11	19,64%	56
18. GRANADA	15	28,30%	1	1,89%	3	5,66%	2	3,77%	6	11,32%	7	13,21%	4	7,55%	3	5,66%	12	22,64%	53
21. HUELVA	3	30,00%	1	10,00%	0	0,00%	1	10,00%	2	20,00%	1	10,00%	1	10,00%	1	10,00%	0	0,00%	10
23. JAÉN	3	12,50%	0	0,00%	1	4,17%	1	4,17%	2	8,33%	4	16,67%	2	8,33%	3	12,50%	8	33,33%	24
29. MÁLAGA	12	5,26%	4	1,75%	22	9,65%	16	7,02%	27	11,84%	11	4,82%	21	9,21%	23	10,09%	92	40,35%	228
41. SEVILLA	14	24,14%	6	10,34%	2	3,45%	3	5,17%	8	13,79%	2	3,45%	5	8,62%	3	5,17%	15	25,86%	58
2. ARAGÓN	6	5,50%	1	0,92%	4	3,67%	7	6,42%	16	14,68%	9	8,26%	10	9,17%	11	10,09%	45	41,28%	109
22. HUESCA	2	8,33%	0	0,00%	0	0,00%	0	0,00%	2	8,33%	1	4,17%	1	4,17%	2	8,33%	16	66,67%	24
44. TERUEL	0	0,00%	0	0,00%	0	0,00%	1	20,00%	2	40,00%	1	20,00%	1	20,00%	0	0,00%	0	0,00%	5
50. ZARAGOZA	4	5,00%	1	1,25%	4	5,00%	6	7,50%	12	15,00%	7	8,75%	8	10,00%	9	11,25%	29	36,25%	80
3. ASTURIAS	8	4,88%	5	3,05%	7	4,27%	7	4,27%	9	5,49%	16	9,76%	19	11,59%	20	12,20%	73	44,51%	164
33. ASTURIAS	8	4,88%	5	3,05%	7	4,27%	7	4,27%	9	5,49%	16	9,76%	19	11,59%	20	12,20%	73	44,51%	164
4. ILLES BALEARS	1	2,86%	0	0,00%	2	5,71%	3	8,57%	3	8,57%	2	5,71%	5	14,29%	6	17,14%	13	37,14%	35
07. ILLES BALEARS	1	2,86%	0	0,00%	2	5,71%	3	8,57%	3	8,57%	2	5,71%	5	14,29%	6	17,14%	13	37,14%	35
5. CANARIAS	9	13,43%	4	5,97%	5	7,46%	8	11,94%	15	22,39%	7	10,45%	8	11,94%	4	5,97%	7	10,45%	67
35. LAS PALMAS	9	30,00%	4	13,33%	4	13,33%	3	10,00%	3	10,00%	1	3,33%	2	6,67%	3	10,00%	1	3,33%	30
38. S. C. TENERIFE	0	0,00%	0	0,00%	1	2,70%	5	13,51%	12	32,43%	6	16,22%	6	16,22%	1	2,70%	6	16,22%	37
6. CANTABRIA	8	7,84%	1	0,98%	2	1,96%	8	7,84%	11	10,78%	4	3,92%	13	12,75%	14	13,73%	41	40,20%	102
39. CANTABRIA	8	7,84%	1	0,98%	2	1,96%	8	7,84%	11	10,78%	4	3,92%	13	12,75%	14	13,73%	41	40,20%	102
7. CASTILLA Y LEÓN	16	3,24%	7	1,42%	15	3,04%	24	4,86%	59	11,94%	34	6,88%	50	10,12%	58	11,74%	231	46,76%	494
05. ÁVILA	2	4,17%	1	2,08%	1	2,08%	1	2,08%	10	20,83%	2	4,17%	6	12,50%	6	12,50%	19	39,58%	48
09. BURGOS	3	7,50%	1	2,50%	0	0,00%	1	2,50%	3	7,50%	2	5,00%	5	12,50%	5	12,50%	20	50,00%	40
24. LEÓN	0	0,00%	1	1,54%	1	1,54%	1	1,54%	7	10,77%	7	10,77%	3	4,62%	7	10,77%	38	58,46%	65
34. PALENCIA	0	0,00%	1	12,50%	1	12,50%	1	12,50%	1	12,50%	1	12,50%	1	12,50%	1	12,50%	1	12,50%	8
37. SALAMANCA	5	2,51%	1	0,50%	6	3,02%	9	4,52%	22	11,06%	12	6,03%	19	9,55%	23	11,56%	102	51,26%	199
40. SEGOVIA	1	2,86%	0	0,00%	0	0,00%	1	2,86%	3	8,57%	2	5,71%	5	14,29%	6	17,14%	17	48,57%	35
42. SORIA	1	12,50%	0	0,00%	0	0,00%	1	12,50%	1	12,50%	0	0,00%	1	12,50%	2	25,00%	2	25,00%	8
47. VALLADOLID	1	4,55%	0	0,00%	0	0,00%	2	9,09%	3	13,64%	2	9,09%	1	4,55%	3	13,64%	10	45,45%	22
49. ZAMORA	3	4,35%	2	2,90%	6	8,70%	7	10,14%	9	13,04%	6	8,70%	9	13,04%	5	7,25%	22	31,88%	69
8. CAST.-LA MANCHA	16	7,92%	3	1,49%	5	2,48%	16	7,92%	28	13,86%	21	10,40%	21	10,40%	27	13,37%	65	32,18%	202
02. ALBACETE	2	2,20%	1	1,10%	2	2,20%	8	8,79%	11	12,09%	6	6,59%	9	9,89%	11	12,09%	41	45,05%	91
13. CIUDAD REAL	6	16,22%	2	5,41%	0	0,00%	1	2,70%	3	8,11%	3	8,11%	4	10,81%	8	21,62%	10	27,03%	37
16. CUENCA	5	17,24%	0	0,00%	2	6,90%	3	10,34%	6	20,69%	3	10,34%	3	10,34%	6	20,69%	1	3,45%	29
19. GUADALAJARA	0	0,00%	0	0,00%	0	0,00%	1	7,69%	2	15,38%	3	23,08%	0	0,00%	1	7,69%	6	46,15%	13
45. TOLEDO	3	9,38%	0	0,00%	1	3,13%	3	9,38%	6	18,75%	6	18,75%	5	15,63%	1	3,13%	7	21,88%	32

CC.AA. Y PROVINCIAS	TRAMOS DE EDAD																		TOTAL
	3-24 Años		25-34 Años		35-44 Años		45-54 Años		55-64 Años		65-69 Años		70-74 Años		75-79 Años		>80 Años		
	nº	% (1)	nº	% (1)	nº	% (1)	nº	% (1)	nº	% (1)	nº	% (1)	nº	% (1)	nº	% (1)	nº	% (1)	
9. CATALUNYA	40	11,08%	32	8,86%	38	10,53%	32	8,86%	49	13,57%	41	11,36%	41	11,36%	42	11,63%	46	12,74%	361
08. BARCELONA	25	13,89%	19	10,56%	14	7,78%	15	8,33%	25	13,89%	17	9,44%	16	8,89%	23	12,78%	26	14,44%	180
17. GIRONA	3	7,69%	5	12,82%	7	17,95%	2	5,13%	4	10,26%	4	10,26%	3	7,69%	6	15,38%	5	12,82%	39
25. LLEIDA	6	8,00%	3	4,00%	11	14,67%	13	17,33%	8	10,67%	8	10,67%	9	12,00%	6	8,00%	11	14,67%	75
43. TARRAGONA	6	8,96%	5	7,46%	6	8,96%	2	2,99%	12	17,91%	12	17,91%	13	19,40%	7	10,45%	4	5,97%	67
10. C. VALENCIANA	47	14,60%	23	7,14%	40	12,42%	42	13,04%	44	13,66%	33	10,25%	23	7,14%	33	10,25%	37	11,49%	322
03. ALICANTE	23	12,30%	17	9,09%	22	11,76%	28	14,97%	23	12,30%	22	11,76%	13	6,95%	19	10,16%	20	10,70%	187
12. CASTELLÓN	7	24,14%	3	10,34%	3	10,34%	2	6,90%	3	10,34%	3	10,34%	2	6,90%	2	6,90%	4	13,79%	29
46. VALENCIA	17	16,04%	3	2,83%	15	14,15%	12	11,32%	18	16,98%	8	7,55%	8	7,55%	12	11,32%	13	12,26%	106
11. EXTREMADURA	17	3,27%	7	1,35%	8	1,54%	24	4,62%	50	9,62%	28	5,38%	38	7,31%	53	10,19%	295	56,73%	520
06. BADAJOZ	5	1,54%	4	1,23%	6	1,85%	8	2,46%	26	8,00%	18	5,54%	26	8,00%	33	10,15%	199	61,23%	325
10. CÁCERES	12	6,15%	3	1,54%	2	1,03%	16	8,21%	24	12,31%	10	5,13%	12	6,15%	20	10,26%	96	49,23%	195
12. GALICIA	15	5,05%	10	3,37%	12	4,04%	21	7,07%	33	11,11%	17	5,72%	40	13,47%	41	13,80%	108	36,36%	297
15. A CORUÑA	11	5,50%	4	2,00%	4	2,00%	18	9,00%	23	11,50%	10	5,00%	29	14,50%	30	15,00%	71	35,50%	200
27. LUGO	2	16,67%	2	16,67%	2	16,67%	0	0,00%	2	16,67%	1	8,33%	1	8,33%	0	0,00%	2	16,67%	12
32. OURENSE	0	0,00%	0	0,00%	0	0,00%	0	0,00%	1	25,00%	0	0,00%	0	0,00%	1	25,00%	2	50,00%	4
36. PONTEVEDRA	2	2,47%	4	4,94%	6	7,41%	3	3,70%	7	8,64%	6	7,41%	10	12,35%	10	12,35%	33	40,74%	81
13. MADRID	6	2,11%	11	3,86%	26	9,12%	29	10,18%	37	12,98%	29	10,18%	43	15,09%	45	15,79%	59	20,70%	285
28. MADRID	6	2,11%	11	3,86%	26	9,12%	29	10,18%	37	12,98%	29	10,18%	43	15,09%	45	15,79%	59	20,70%	285
14. MURCIA	10	1,64%	7	1,15%	3	0,49%	13	2,14%	13	2,14%	18	2,96%	40	6,58%	62	10,20%	442	72,70%	608
30. MURCIA	10	1,64%	7	1,15%	3	0,49%	13	2,14%	13	2,14%	18	2,96%	40	6,58%	62	10,20%	442	72,70%	608
15. NAVARRA	-	-	-	-	-	-	-	-	-	-	-	-	-	-	-	-	-	-	-
31. NAVARRA	-	-	-	-	-	-	-	-	-	-	-	-	-	-	-	-	-	-	-
16. PAÍS VASCO	-	-	-	-	-	-	-	-	-	-	-	-	-	-	-	-	-	-	-
01. ALAVA	-	-	-	-	-	-	-	-	-	-	-	-	-	-	-	-	-	-	-
20. GUIPÚZCOA	-	-	-	-	-	-	-	-	-	-	-	-	-	-	-	-	-	-	-
48. VIZCAYA	-	-	-	-	-	-	-	-	-	-	-	-	-	-	-	-	-	-	-
17. LA RIOJA	0	0,00%	0	0,00%	2	28,57%	0	0,00%	0	0,00%	3	42,86%	0	0,00%	0	0,00%	2	28,57%	7
26. LA RIOJA	0	0,00%	0	0,00%	2	28,57%	0	0,00%	0	0,00%	3	42,86%	0	0,00%	0	0,00%	2	28,57%	7
51. CEUTA	8	6,06%	6	4,55%	12	9,09%	16	12,12%	19	14,39%	24	18,18%	16	12,12%	13	9,85%	18	13,64%	132
52. MELILLA	10	3,92%	2	0,78%	10	3,92%	11	4,31%	34	13,33%	51	20,00%	46	18,04%	44	17,25%	47	18,43%	255
TOTAL ESTADO	301	6,43%	144	3,07%	247	5,27%	312	6,66%	496	10,59%	380	8,11%	473	10,10%	542	11,57%	1.788	38,18%	4.683

Nota: No se dispone de datos de perfil de los beneficiarios de las Comunidades Autónoma de País Vasco y Navarra

Fuente: Fichero de Prestaciones LISMI del IMSERSO

(1) Calculado sobre el Total de cada provincia o Comunidad autónoma

SUBSIDIO DE MOVILIDAD Y COMPENSACIÓN PARA GASTOS DE TRANSPORTE

PERFIL DEL BENEFICIARIO A DICIEMBRE DE 2001
AMBOS SEXOS: TRAMOS DE EDAD

CC.AA. Y PROVINCIAS	TRAMOS DE EDAD																		TOTAL nº
	3-24 Años		25-34 Años		35-44 Años		45-54 Años		55-64 Años		65-69 Años		70-74 Años		75-79 Años		>80 Años		
	nº	% (1)	nº	% (1)	nº	% (1)	nº	% (1)	nº	% (1)	nº	% (1)	nº	% (1)	nº	% (1)	nº	% (1)	
1. ANDALUCÍA	188	16,82%	62	5,55%	86	7,69%	88	7,87%	127	11,36%	77	6,89%	96	8,59%	105	9,39%	289	25,85%	1.118
04. ALMERÍA	23	8,46%	18	6,62%	8	2,94%	12	4,41%	23	8,46%	16	5,88%	26	9,56%	27	9,93%	119	43,75%	272
11. CÁDIZ	38	20,11%	15	7,94%	31	16,40%	23	12,17%	27	14,29%	13	6,88%	16	8,47%	9	4,76%	17	8,99%	189
14. CÓRDOBA	22	25,88%	2	2,35%	6	7,06%	6	7,06%	10	11,76%	8	9,41%	6	7,06%	13	15,29%	12	14,12%	85
18. GRANADA	23	28,05%	7	8,54%	5	6,10%	6	7,32%	8	9,76%	9	10,98%	4	4,88%	8	9,76%	12	14,63%	82
21. HUELVA	5	33,33%	2	13,33%	0	0,00%	1	6,67%	4	26,67%	1	6,67%	1	6,67%	1	6,67%	0	0,00%	15
23. JAÉN	12	25,53%	2	4,26%	1	2,13%	5	10,64%	5	10,64%	6	12,77%	3	6,38%	4	8,51%	9	19,15%	47
29. MÁLAGA	31	9,57%	7	2,16%	28	8,64%	26	8,02%	39	12,04%	18	5,56%	33	10,19%	38	11,73%	104	32,10%	324
41. SEVILLA	34	32,69%	9	8,65%	7	6,73%	9	8,65%	11	10,58%	6	5,77%	7	6,73%	5	4,81%	16	15,38%	104
2. ARAGÓN	13	8,55%	4	2,63%	10	6,58%	10	6,58%	22	14,47%	16	10,53%	14	9,21%	15	9,87%	48	31,58%	152
22. HUESCA	2	6,67%	0	0,00%	1	3,33%	1	3,33%	2	6,67%	3	10,00%	3	10,00%	2	6,67%	16	53,33%	30
44. TERUEL	0	0,00%	0	0,00%	1	12,50%	1	12,50%	2	25,00%	1	12,50%	3	37,50%	0	0,00%	0	0,00%	8
50. ZARAGOZA	11	9,65%	4	3,51%	8	7,02%	8	7,02%	18	15,79%	12	10,53%	8	7,02%	13	11,40%	32	28,07%	114
3. ASTURIAS	17	6,85%	7	2,82%	13	5,24%	9	3,63%	23	9,27%	24	9,68%	34	13,71%	29	11,69%	92	37,10%	248
33. ASTURIAS	17	6,85%	7	2,82%	13	5,24%	9	3,63%	23	9,27%	24	9,68%	34	13,71%	29	11,69%	92	37,10%	248
4. ILLES BALEARS	5	9,26%	0	0,00%	2	3,70%	7	12,96%	4	7,41%	6	11,11%	8	14,81%	7	12,96%	15	27,78%	54
07. ILLES BALEARS	5	9,26%	0	0,00%	2	3,70%	7	12,96%	4	7,41%	6	11,11%	8	14,81%	7	12,96%	15	27,78%	54
5. CANARIAS	16	15,24%	5	4,76%	6	5,71%	18	17,14%	23	21,90%	13	12,38%	10	9,52%	7	6,67%	7	6,67%	105
35. LAS PALMAS	16	32,65%	4	8,16%	5	10,20%	10	20,41%	5	10,20%	2	4,08%	2	4,08%	4	8,16%	1	2,04%	49
38. S.C. TENERIFE	0	0,00%	1	1,79%	1	1,79%	8	14,29%	18	32,14%	11	19,64%	8	14,29%	3	5,36%	6	10,71%	56
6. CANTABRIA	17	12,23%	4	2,88%	3	2,16%	14	10,07%	16	11,51%	7	5,04%	16	11,51%	16	11,51%	46	33,09%	139
39. CANTABRIA	17	12,23%	4	2,88%	3	2,16%	14	10,07%	16	11,51%	7	5,04%	16	11,51%	16	11,51%	46	33,09%	139
7. CASTILLA Y LEÓN	46	6,93%	17	2,56%	22	3,31%	39	5,87%	93	14,01%	46	6,93%	68	10,24%	69	10,39%	264	39,76%	664
05. ÁVILA	9	13,85%	1	1,54%	1	1,54%	1	1,54%	13	20,00%	3	4,62%	9	13,85%	6	9,23%	22	33,85%	65
09. BURGOS	5	8,62%	1	1,72%	1	1,72%	3	5,17%	9	15,52%	3	5,17%	7	12,07%	6	10,34%	23	39,66%	58
24. LEÓN	4	4,94%	3	3,70%	1	1,23%	3	3,70%	8	9,88%	7	8,64%	5	6,17%	9	11,11%	41	50,62%	81
34. PALENCIA	2	10,53%	4	21,05%	1	5,26%	1	5,26%	2	10,53%	2	10,53%	1	5,26%	2	10,53%	4	21,05%	19
37. SALAMANCA	9	3,47%	4	1,54%	8	3,09%	16	6,18%	39	15,06%	18	6,95%	25	9,65%	26	10,04%	114	44,02%	259
40. SEGOVIA	1	2,44%	0	0,00%	0	0,00%	1	2,44%	3	7,32%	2	4,88%	6	14,63%	7	17,07%	21	51,22%	41
42. SORIA	1	12,50%	0	0,00%	0	0,00%	1	12,50%	1	12,50%	0	0,00%	1	12,50%	2	25,00%	2	25,00%	8
47. VALLADOLID	6	16,67%	0	0,00%	2	5,56%	2	5,56%	5	13,89%	2	5,56%	2	5,56%	5	13,89%	12	33,33%	36
49. ZAMORA	9	9,28%	4	4,12%	8	8,25%	11	11,34%	13	13,40%	9	9,28%	12	12,37%	6	6,19%	25	25,77%	97
8. CAST.-LA MANCHA	28	9,52%	11	3,74%	10	3,40%	22	7,48%	41	13,95%	32	10,88%	39	13,27%	36	12,24%	75	25,51%	294
02. ALBACETE	5	4,00%	5	4,00%	6	4,80%	10	8,00%	15	12,00%	11	8,80%	15	12,00%	13	10,40%	45	36,00%	125
13. CIUDAD REAL	14	23,33%	3	5,00%	0	0,00%	2	3,33%	6	10,00%	6	10,00%	4	6,67%	13	21,67%	12	20,00%	60
16. CUENCA	5	10,20%	3	6,12%	3	6,12%	4	8,16%	9	18,37%	6	12,24%	11	22,45%	7	14,29%	1	2,04%	49
19. GUADALAJARA	0	0,00%	0	0,00%	0	0,00%	1	6,67%	2	13,33%	3	20,00%	0	0,00%	1	6,67%	8	53,33%	15
45. TOLEDO	4	8,89%	0	0,00%	1	2,22%	5	11,11%	9	20,00%	6	13,33%	9	20,00%	2	4,44%	9	20,00%	45

CC.AA. Y PROVINCIAS	TRAMOS DE EDAD																			TOTAL nº
	3-24 Años		25-34 Años		35-44 Años		45-54 Años		55-64 Años		65-69 Años		70-74 Años		75-79 Años		>80 Años			
	nº	% (1)	nº	% (1)	nº	% (1)	nº	% (1)	nº	% (1)	nº	% (1)	nº	% (1)	nº	% (1)	nº	% (1)		
9. CATALUNYA	80	12,46%	75	11,68%	83	12,93%	72	11,21%	96	14,95%	70	10,90%	58	9,03%	50	7,79%	58	9,03%	642	
08. BARCELONA	50	14,49%	49	14,20%	39	11,30%	40	11,59%	55	15,94%	29	8,41%	25	7,25%	28	8,12%	30	8,70%	345	
17. GIRONA	6	9,84%	10	16,39%	12	19,67%	3	4,92%	7	11,48%	7	11,48%	4	6,56%	7	11,48%	5	8,20%	61	
25. LLEIDA	14	11,20%	10	8,00%	22	17,60%	20	16,00%	10	8,00%	14	11,20%	13	10,40%	7	5,60%	15	12,00%	125	
43. TARRAGONA	10	9,01%	6	5,41%	10	9,01%	9	8,11%	24	21,62%	20	18,02%	16	14,41%	8	7,21%	8	7,21%	111	
10. C. VALENCIANA	107	21,06%	41	8,07%	70	13,78%	58	11,42%	66	12,99%	45	8,86%	34	6,69%	41	8,07%	46	9,06%	508	
03. ALICANTE	54	18,75%	29	10,07%	40	13,89%	39	13,54%	35	12,15%	27	9,38%	17	5,90%	23	7,99%	24	8,33%	288	
12. CASTELLÓN	14	28,00%	5	10,00%	6	12,00%	2	4,00%	5	10,00%	4	8,00%	4	8,00%	3	6,00%	7	14,00%	50	
46. VALENCIA	39	22,94%	7	4,12%	24	14,12%	17	10,00%	26	15,29%	14	8,24%	13	7,65%	15	8,82%	15	8,82%	170	
11. EXTREMADURA	44	6,45%	10	1,47%	25	3,67%	41	6,01%	70	10,26%	48	7,04%	55	8,06%	75	11,00%	314	46,04%	682	
06. BADAJOZ	14	3,32%	5	1,18%	13	3,08%	17	4,03%	36	8,53%	33	7,82%	39	9,24%	49	11,61%	216	51,18%	422	
10. CÁCERES	30	11,54%	5	1,92%	12	4,62%	24	9,23%	34	13,08%	15	5,77%	16	6,15%	26	10,00%	98	37,69%	260	
12. GALICIA	42	9,09%	18	3,90%	22	4,76%	38	8,23%	62	13,42%	33	7,14%	63	13,64%	59	12,77%	125	27,06%	462	
15. A CORUÑA	23	7,74%	10	3,37%	11	3,70%	29	9,76%	37	12,46%	20	6,73%	45	15,15%	42	14,14%	80	26,94%	297	
27. LUGO	8	34,78%	2	8,70%	4	17,39%	1	4,35%	3	13,04%	1	4,35%	2	8,70%	0	0,00%	2	8,70%	23	
32. OURENSE	2	15,38%	1	7,69%	0	0,00%	1	7,69%	3	23,08%	2	15,38%	1	7,69%	1	7,69%	2	15,38%	13	
36. PONTEVEDRA	9	6,98%	5	3,88%	7	5,43%	7	5,43%	19	14,73%	10	7,75%	15	11,63%	16	12,40%	41	31,78%	129	
13. MADRID	14	3,11%	28	6,22%	46	10,22%	56	12,44%	65	14,44%	49	10,89%	64	14,22%	63	14,00%	65	14,44%	450	
28. MADRID	14	3,11%	28	6,22%	46	10,22%	56	12,44%	65	14,44%	49	10,89%	64	14,22%	63	14,00%	65	14,44%	450	
14. MURCIA	24	3,39%	11	1,56%	10	1,41%	21	2,97%	24	3,39%	24	3,39%	49	6,93%	74	10,47%	470	66,48%	707	
30. MURCIA	24	3,39%	11	1,56%	10	1,41%	21	2,97%	24	3,39%	24	3,39%	49	6,93%	74	10,47%	470	66,48%	707	
15. NAVARRA	-	-	-	-	-	-	-	-	-	-	-	-	-	-	-	-	-	-	-	
31. NAVARRA	-	-	-	-	-	-	-	-	-	-	-	-	-	-	-	-	-	-	-	
16. PAÍS VASCO	-	-	-	-	-	-	-	-	-	-	-	-	-	-	-	-	-	-	-	
01. ÁLAVA	-	-	-	-	-	-	-	-	-	-	-	-	-	-	-	-	-	-	-	
20. GUIPÚZCOA	-	-	-	-	-	-	-	-	-	-	-	-	-	-	-	-	-	-	-	
48. VIZCAYA	-	-	-	-	-	-	-	-	-	-	-	-	-	-	-	-	-	-	-	
17. LA RIOJA	3	25,00%	0	0,00%	2	16,67%	1	8,33%	0	0,00%	4	33,33%	0	0,00%	0	0,00%	2	16,67%	12	
26. LA RIOJA	3	25,00%	0	0,00%	2	16,67%	1	8,33%	0	0,00%	4	33,33%	0	0,00%	0	0,00%	2	16,67%	12	
51. CEUTA	18	8,41%	8	3,74%	33	15,42%	31	14,49%	32	14,95%	27	12,62%	26	12,15%	17	7,94%	22	10,28%	214	
52. MELILLA	21	6,50%	7	2,17%	21	6,50%	23	7,12%	42	13,00%	54	16,72%	50	15,48%	52	16,10%	53	16,41%	323	
TOTAL ESTADO	683	10,08%	308	4,55%	464	6,85%	548	8,09%	806	11,90%	575	8,49%	684	10,10%	715	10,56%	1.991	29,39%	6.774	

Nota: No se dispone de datos de perfil de los beneficiarios de las Comunidades Autónoma de País Vasco y Navarra

Fuente: Fichero de Prestaciones LISMI del IMERSO

(1) Calculado sobre el Total de cada provincia o Comunidad autónoma

ASISTENCIA SANITARIA Y PRESTACIÓN FARMACÉUTICA

PERFIL DEL BENEFICIARIO A DICIEMBRE DE 2001

HOMBRES: TRAMOS DE EDAD

CC.AA. Y PROVINCIAS	TRAMOS DE EDAD																		
	0-24 Años		25-34 Años		35-44 Años		45-54 Años		55-64 Años		65-69 Años		70-74 Años		75-79 Años		>80 Años		TOTAL
	nº	% (1)	nº	% (1)	nº	% (1)	nº	% (1)	nº	% (1)	nº	% (1)	nº	% (1)	nº	% (1)	nº	% (1)	nº
1. ANDALUCÍA	237	25,59%	103	11,12%	123	13,28%	111	11,99%	99	10,69%	71	7,67%	69	7,45%	50	5,40%	63	6,80%	926
04. ALMERÍA	15	11,81%	8	6,30%	10	7,87%	12	9,45%	15	11,81%	16	12,60%	16	12,60%	15	11,81%	20	15,75%	127
11. CÁDIZ	2	2,08%	8	8,33%	17	17,71%	18	18,75%	19	19,79%	9	9,38%	10	10,42%	8	8,33%	5	5,21%	96
14. CÓRDOBA	5	14,29%	3	8,57%	6	17,14%	6	17,14%	3	8,57%	5	14,29%	2	5,71%	3	8,57%	2	5,71%	35
18. GRANADA	124	57,41%	32	14,81%	21	9,72%	11	5,09%	9	4,17%	6	2,78%	6	2,78%	4	1,85%	3	1,39%	216
21. HUELVA	1	4,00%	0	0,00%	1	4,00%	8	32,00%	6	24,00%	3	12,00%	4	16,00%	0	0,00%	2	8,00%	25
23. JAÉN	1	5,26%	1	5,26%	3	15,79%	3	15,79%	2	10,53%	5	26,32%	1	5,26%	0	0,00%	3	15,79%	19
29. MÁLAGA	84	26,50%	45	14,20%	48	15,14%	31	9,78%	33	10,41%	18	5,68%	24	7,57%	14	4,42%	20	6,31%	317
41. SEVILLA	5	5,49%	6	6,59%	17	18,68%	22	24,18%	12	13,19%	9	9,89%	6	6,59%	6	6,59%	8	8,79%	91
2. ARAGÓN	35	11,55%	24	7,92%	32	10,56%	34	11,22%	48	15,84%	26	8,58%	35	11,55%	20	6,60%	49	16,17%	303
22. HUESCA	5	11,90%	1	2,38%	4	9,52%	5	11,90%	3	7,14%	6	14,29%	6	14,29%	3	7,14%	9	21,43%	42
44. TERUEL	3	5,00%	4	6,67%	3	5,00%	4	6,67%	10	16,67%	7	11,67%	5	8,33%	7	11,67%	17	28,33%	60
50. ZARAGOZA	27	13,43%	19	9,45%	25	12,44%	25	12,44%	35	17,41%	13	6,47%	24	11,94%	10	4,98%	23	11,44%	201
3. ASTURIAS	22	8,15%	27	10,00%	26	9,63%	33	12,22%	41	15,19%	23	8,52%	24	8,89%	17	6,30%	57	21,11%	270
33. ASTURIAS	22	8,15%	27	10,00%	26	9,63%	33	12,22%	41	15,19%	23	8,52%	24	8,89%	17	6,30%	57	21,11%	270
4. ILLES BALEARS	9	18,00%	3	6,00%	2	4,00%	7	14,00%	10	20,00%	5	10,00%	3	6,00%	2	4,00%	9	18,00%	50
07. ILLES BALEARS	9	18,00%	3	6,00%	2	4,00%	7	14,00%	10	20,00%	5	10,00%	3	6,00%	2	4,00%	9	18,00%	50
5. CANARIAS	36	19,35%	23	12,37%	31	16,67%	25	13,44%	30	16,13%	18	9,68%	9	4,84%	9	4,84%	5	2,69%	186
35. LAS PALMAS	34	21,25%	22	13,75%	25	15,63%	23	14,38%	25	15,63%	13	8,13%	8	5,00%	5	3,13%	5	3,13%	160
38. S.C. TENERIFE	2	7,69%	1	3,85%	6	23,08%	2	7,69%	5	19,23%	5	19,23%	1	3,85%	4	15,38%	0	0,00%	26
6. CANTABRIA	13	7,34%	10	5,65%	11	6,21%	26	14,69%	28	15,82%	18	10,17%	12	6,78%	11	6,21%	48	27,12%	177
39. CANTABRIA	13	7,34%	10	5,65%	11	6,21%	26	14,69%	28	15,82%	18	10,17%	12	6,78%	11	6,21%	48	27,12%	177
7. CASTILLA Y LEÓN	70	6,81%	53	5,16%	89	8,66%	110	10,70%	140	13,62%	82	7,98%	96	9,34%	107	10,41%	281	27,33%	1.028
05. ÁVILA	5	5,26%	0	0,00%	4	4,21%	5	5,26%	14	14,74%	4	4,21%	17	17,89%	12	12,63%	34	35,79%	95
09. BURGOS	1	1,15%	3	3,45%	7	8,05%	12	13,79%	14	16,09%	5	5,75%	9	10,34%	11	12,64%	25	28,74%	87
24. LEÓN	32	7,05%	21	4,63%	43	9,47%	38	8,37%	57	12,56%	40	8,81%	45	9,91%	47	10,35%	131	28,85%	454
34. PALENCIA	2	3,70%	2	3,70%	3	5,56%	9	16,67%	13	24,07%	5	9,26%	6	11,11%	6	11,11%	8	14,81%	54
37. SALAMANCA	22	9,17%	13	5,42%	17	7,08%	32	13,33%	32	13,33%	20	8,33%	13	5,42%	20	8,33%	71	29,58%	240
40. SEGOVIA	1	5,00%	3	15,00%	3	15,00%	3	15,00%	3	15,00%	2	10,00%	2	10,00%	1	5,00%	2	10,00%	20
42. SORIA	0	0,00%	0	0,00%	1	14,29%	2	28,57%	2	28,57%	1	14,29%	0	0,00%	0	0,00%	1	14,29%	7
47. VALLADOLID	6	14,63%	7	17,07%	8	19,51%	2	4,88%	3	7,32%	2	4,88%	1	2,44%	5	12,20%	7	17,07%	41
49. ZAMORA	1	3,33%	4	13,33%	3	10,00%	7	23,33%	2	6,67%	3	10,00%	3	10,00%	5	16,67%	2	6,67%	30
8. CAST.-LA MANCHA	26	3,23%	26	3,23%	74	9,19%	77	9,57%	111	13,79%	80	9,94%	99	12,30%	99	12,30%	213	26,46%	805
02. ALBACETE	3	1,88%	6	3,75%	17	10,63%	17	10,63%	27	16,88%	19	11,88%	16	10,00%	15	9,38%	40	25,00%	160
13. CIUDAD REAL	13	3,77%	10	2,90%	33	9,57%	35	10,14%	37	10,72%	31	8,99%	45	13,04%	48	13,91%	93	26,96%	345
16. CUENCA	3	3,57%	3	3,57%	3	3,57%	3	3,57%	14	16,71%	14	16,71%	11	13,10%	7	8,33%	21	25,00%	84
19. GUADALAJARA	0	0,00%	1	1,28%	1	1,28%	9	3,85%	17	21,79%	3	3,85%	13	16,67%	12	15,38%	28	35,90%	78
45. TOLEDO	7	5,07%	6	4,35%	20	14,49%	13	9,42%	16	11,59%	14	10,14%	14	10,14%	17	12,32%	31	22,46%	138

CC.AA. Y PROVINCIAS	TRAMOS DE EDAD																		TOTAL nº
	0-24 Años		25-34 Años		35-44 Años		45-54 Años		55-64 Años		65-69 Años		70-74 Años		75-79 Años		>80 Años		
	nº	% (1)	nº	% (1)	nº	% (1)	nº	% (1)	nº	% (1)	nº	% (1)	nº	% (1)	nº	% (1)	nº	% (1)	
9. CATALUNYA	103	7,77%	79	5,96%	139	10,49%	136	10,26%	175	13,21%	145	10,94%	144	10,87%	138	10,42%	266	20,08%	1.325
08. BARCELONA	62	8,27%	52	6,93%	82	10,93%	75	10,00%	107	14,27%	85	11,33%	83	11,07%	82	10,93%	122	16,27%	750
17. GIRONA	15	15,79%	4	4,21%	11	11,58%	9	9,47%	14	14,74%	7	7,37%	10	10,53%	5	5,26%	20	21,05%	95
25. LLEIDA	21	11,17%	11	5,85%	18	9,57%	14	7,45%	23	12,23%	19	10,11%	18	9,57%	14	7,45%	50	26,60%	188
43. TARRAGONA	5	1,71%	12	4,11%	28	9,59%	38	13,01%	31	10,62%	34	11,64%	33	11,30%	37	12,67%	74	25,34%	292
10. C. VALENCIANA	31	4,63%	50	7,46%	74	11,04%	83	12,39%	91	13,58%	80	11,94%	63	9,40%	72	10,75%	126	18,81%	670
03. ALICANTE	22	5,70%	27	6,99%	37	9,59%	43	11,14%	57	14,77%	45	11,66%	37	9,59%	42	10,88%	76	19,69%	386
12. CASTELLÓN	3	4,00%	1	1,33%	4	5,33%	12	16,00%	9	12,00%	11	14,67%	6	8,00%	9	12,00%	20	26,67%	75
46. VALENCIA	6	2,87%	22	10,53%	33	15,79%	28	13,40%	25	11,96%	24	11,48%	20	9,57%	21	10,05%	30	14,35%	209
11. EXTREMADURA	29	4,43%	16	2,45%	40	6,12%	52	7,95%	79	12,08%	56	8,56%	79	12,08%	74	11,31%	229	35,02%	654
06. BADAJOZ	23	3,91%	12	2,04%	30	5,10%	42	7,14%	64	10,88%	53	9,01%	73	12,41%	72	12,24%	219	37,24%	588
10. CÁCERES	6	9,09%	4	6,06%	10	15,15%	10	15,15%	15	22,73%	3	4,55%	6	9,09%	2	3,03%	10	15,15%	66
12. GALICIA	102	13,21%	57	7,38%	65	8,42%	96	12,44%	105	13,60%	76	9,84%	81	10,49%	56	7,25%	134	17,36%	772
15. A CORUÑA	34	12,78%	17	6,39%	30	11,28%	36	13,53%	50	18,80%	30	11,28%	34	12,78%	19	7,14%	16	6,02%	266
27. LUGO	7	20,00%	1	2,86%	3	8,57%	8	22,86%	5	14,29%	4	11,43%	2	5,71%	5	14,29%	0	0,00%	35
32. OURENSE	6	6,00%	6	6,00%	3	3,00%	18	18,00%	15	15,00%	12	12,00%	9	9,00%	7	7,00%	24	24,00%	100
36. PONTEVEDRA	55	14,82%	33	8,89%	29	7,82%	34	9,16%	35	9,43%	30	8,09%	36	9,70%	25	6,74%	94	25,34%	371
13. MADRID	79	5,31%	114	7,66%	198	13,30%	217	14,57%	246	16,52%	202	13,57%	183	12,29%	130	8,73%	120	8,06%	1.489
28. MADRID	79	5,31%	114	7,66%	198	13,30%	217	14,57%	246	16,52%	202	13,57%	183	12,29%	130	8,73%	120	8,06%	1.489
14. MURCIA	50	4,88%	44	4,29%	86	8,39%	117	11,41%	135	13,17%	113	11,02%	121	11,80%	110	10,73%	249	24,29%	1.025
30. MURCIA	50	4,88%	44	4,29%	86	8,39%	117	11,41%	135	13,17%	113	11,02%	121	11,80%	110	10,73%	249	24,29%	1.025
15. NAVARRA	-	-	-	-	-	-	-	-	-	-	-	-	-	-	-	-	-	-	-
31. NAVARRA	-	-	-	-	-	-	-	-	-	-	-	-	-	-	-	-	-	-	-
16. PAÍS VASCO	-	-	-	-	-	-	-	-	-	-	-	-	-	-	-	-	-	-	-
01. ÁLAVA	-	-	-	-	-	-	-	-	-	-	-	-	-	-	-	-	-	-	-
20. GUIPÚZCOA	-	-	-	-	-	-	-	-	-	-	-	-	-	-	-	-	-	-	-
48. VIZCAYA	-	-	-	-	-	-	-	-	-	-	-	-	-	-	-	-	-	-	-
17. LA RIOJA	6	13,33%	3	6,67%	4	8,89%	8	17,78%	8	17,78%	5	11,11%	1	2,22%	3	6,67%	7	15,56%	45
26. LA RIOJA	6	13,33%	3	6,67%	4	8,89%	8	17,78%	8	17,78%	5	11,11%	1	2,22%	3	6,67%	7	15,56%	45
51. CEUTA	6	13,64%	7	15,91%	14	31,82%	5	11,36%	7	15,91%	2	4,55%	2	4,55%	1	2,27%	0	0,00%	44
52. MELILLA	3	23,08%	0	0,00%	1	7,69%	2	15,38%	2	15,38%	1	7,69%	1	7,69%	1	7,69%	2	15,38%	13
TOTAL ESTADO	857	8,76%	639	6,53%	1.009	10,31%	1.139	11,64%	1.355	13,85%	1.003	10,25%	1.022	10,45%	900	9,20%	1.858	18,99%	9.782

Nota: No se dispone de datos de perfil de los beneficiarios de las Comunidades Autónoma de País Vasco y Navarra

Fuente: Fichero de Prestaciones LISMI del IMSERSO

(1) Calculado sobre el Total de cada provincia o Comunidad autónoma

ASISTENCIA SANITARIA Y PRESTACIÓN FARMACÉUTICA

PERFIL DEL BENEFICIARIO A DICIEMBRE DE 2001 MUJERES: TRAMOS DE EDAD

CC.AA. Y PROVINCIAS	TRAMOS DE EDAD																		
	0-24 Años		25-34 Años		35-44 Años		45-54 Años		55-64 Años		65-69 Años		70-74 Años		75-79 Años		>80 Años		TOTAL
	nº	% (1)	nº	% (1)	nº	% (1)	nº	% (1)	nº	% (1)	nº	% (1)	nº	% (1)	nº	% (1)	nº	% (1)	nº
1. ANDALUCÍA	173	12,85%	78	5,79%	115	8,54%	115	8,54%	200	14,86%	142	10,55%	141	10,48%	128	9,51%	254	18,87%	1.346
04. ALMERÍA	16	6,78%	6	2,54%	9	3,81%	15	6,36%	23	9,75%	29	12,29%	28	11,86%	28	11,86%	82	34,75%	236
11. CÁDIZ	3	3,09%	6	6,19%	14	14,43%	14	14,43%	15	15,46%	15	15,46%	8	8,25%	6	6,19%	16	16,49%	97
14. CÓRDOBA	3	9,68%	3	9,68%	2	6,45%	5	16,13%	3	9,68%	4	12,90%	1	3,23%	4	12,90%	6	19,35%	31
18. GRANADA	81	31,89%	25	9,84%	21	8,27%	24	9,45%	40	15,75%	13	5,12%	15	5,91%	16	6,30%	19	7,48%	254
21. HUELVA	4	26,67%	1	6,67%	2	13,33%	0	0,00%	1	6,67%	2	13,33%	1	6,67%	2	13,33%	2	13,33%	15
23. JAÉN	5	8,47%	1	1,69%	3	5,08%	1	1,69%	8	13,56%	12	20,34%	6	10,17%	5	8,47%	18	30,51%	59
29. MÁLAGA	56	10,24%	31	5,67%	55	10,05%	50	9,14%	97	17,73%	52	9,51%	65	11,88%	53	9,69%	88	16,09%	547
41. SEVILLA	5	4,67%	5	4,67%	9	8,41%	6	5,61%	13	12,15%	15	14,02%	17	15,89%	14	13,08%	23	21,50%	107
2. ARAGÓN	40	9,71%	13	3,16%	24	5,83%	26	6,31%	51	12,38%	47	11,41%	31	7,52%	31	7,52%	149	36,17%	412
22. HUESCA	11	12,22%	3	3,33%	6	6,67%	5	5,56%	12	13,33%	4	4,44%	6	6,67%	6	6,67%	37	41,11%	90
44. TERUEL	5	4,63%	2	1,85%	2	1,85%	6	5,56%	11	10,19%	20	18,52%	14	12,96%	8	7,41%	40	37,04%	108
50. ZARAGOZA	24	11,21%	8	3,74%	16	7,48%	15	7,01%	28	13,08%	23	10,75%	11	5,14%	17	7,94%	72	33,64%	214
3. ASTURIAS	28	8,09%	19	5,49%	20	5,78%	23	6,65%	37	10,69%	25	7,23%	17	4,91%	30	8,67%	147	42,49%	346
33. ASTURIAS	28	8,09%	19	5,49%	20	5,78%	23	6,65%	37	10,69%	25	7,23%	17	4,91%	30	8,67%	147	42,49%	346
4. ILLES BALEARS	6	7,59%	7	8,86%	6	7,59%	7	8,86%	7	8,86%	8	10,13%	8	10,13%	9	11,39%	21	26,58%	79
07. ILLES BALEARS	6	7,59%	7	8,86%	6	7,59%	7	8,86%	7	8,86%	8	10,13%	8	10,13%	9	11,39%	21	26,58%	79
5. CANARIAS	9	5,96%	24	15,89%	30	19,87%	16	10,60%	20	13,25%	21	13,91%	12	7,95%	5	3,31%	14	9,27%	151
35. LAS PALMAS	8	6,06%	21	15,91%	27	20,45%	12	9,09%	18	13,64%	18	13,64%	10	7,58%	5	3,79%	13	9,85%	132
38. S.C. TENERIFE	1	5,26%	3	15,79%	3	15,79%	4	21,05%	2	10,53%	3	15,79%	2	10,53%	0	0,00%	1	5,26%	19
6. CANTABRIA	19	7,42%	9	3,52%	14	5,47%	9	3,52%	15	5,86%	12	4,69%	22	8,59%	27	10,55%	129	50,39%	256
39. CANTABRIA	19	7,42%	9	3,52%	14	5,47%	9	3,52%	15	5,86%	12	4,69%	22	8,59%	27	10,55%	129	50,39%	256
7. CASTILLA Y LEÓN	119	7,26%	45	2,74%	65	3,96%	83	5,06%	117	7,13%	101	6,16%	153	9,33%	155	9,45%	802	48,90%	1.640
05. ÁVILA	17	9,44%	9	5,00%	7	3,89%	7	3,89%	3	1,67%	4	2,22%	17	9,44%	16	8,89%	100	55,56%	180
09. BURGOS	9	6,08%	3	2,03%	3	2,03%	9	6,08%	6	4,05%	10	6,76%	13	8,78%	6	4,05%	89	60,14%	148
24. LEÓN	35	5,36%	17	2,60%	18	2,76%	28	4,29%	58	8,88%	45	6,89%	70	10,72%	63	9,65%	319	48,85%	653
34. PALENCIA	6	6,67%	1	1,11%	8	8,89%	2	2,22%	8	8,89%	12	13,33%	6	6,67%	11	12,22%	36	40,00%	90
37. SALAMANCA	45	11,34%	11	2,77%	17	4,28%	28	7,05%	24	6,05%	18	4,53%	29	7,30%	40	10,08%	185	46,60%	397
40. SEGOVIA	1	2,86%	1	2,86%	1	2,86%	1	2,86%	5	14,29%	5	14,29%	4	11,43%	4	11,43%	13	37,14%	35
42. SORIA	0	0,00%	0	0,00%	3	9,09%	2	6,06%	3	9,09%	1	3,03%	3	9,09%	7	21,21%	14	42,42%	33
47. VALLADOLID	6	8,70%	3	4,35%	5	7,25%	3	4,35%	5	7,25%	3	4,35%	6	8,70%	6	8,70%	32	46,38%	69
49. ZAMORA	0	0,00%	0	0,00%	3	8,57%	3	8,57%	5	14,29%	3	8,57%	5	14,29%	2	5,71%	14	40,00%	35
8. CAST.-LA MANCHA	58	4,43%	18	1,37%	53	4,05%	65	4,96%	106	8,09%	89	6,79%	127	9,69%	153	11,68%	641	48,93%	1.310
02. ALBACETE	12	4,94%	5	2,06%	9	3,70%	16	6,58%	15	6,17%	13	5,35%	25	10,29%	32	13,17%	116	47,74%	243
13. CIUDAD REAL	20	3,80%	5	0,95%	17	3,23%	27	5,13%	34	6,46%	34	6,46%	60	11,41%	64	12,17%	265	50,38%	526
16. CUENCA	9	4,31%	2	0,96%	5	2,39%	6	2,87%	19	9,09%	24	11,48%	17	8,13%	25	11,96%	102	48,80%	209
19. GUADALAJARA	2	2,41%	0	0,00%	1	1,20%	0	0,00%	9	10,84%	4	4,82%	7	8,43%	8	9,64%	52	62,65%	83
45. TOLEDO	15	6,02%	6	2,41%	21	8,43%	16	6,43%	29	11,65%	14	5,62%	18	7,23%	24	9,64%	106	42,57%	249

C.C.A.A. Y PROVINCIAS	TRAMOS DE EDAD																		TOTAL n°
	0-24 Años		25-34 Años		35-44 Años		45-54 Años		55-64 Años		65-69 Años		70-74 Años		75-79 Años		>80 Años		
	n°	% (1)	n°	% (1)	n°	% (1)	n°	% (1)	n°	% (1)	n°	% (1)	n°	% (1)	n°	% (1)	n°	% (1)	
9. CATALUNYA	110	5,30%	57	2,75%	87	4,19%	117	5,64%	166	8,00%	168	8,10%	210	10,12%	255	12,29%	905	43,61%	2.075
08. BARCELONA	53	4,39%	34	2,81%	47	3,89%	70	5,79%	97	8,03%	99	8,20%	136	11,26%	172	14,24%	500	41,39%	1.208
17. GIRONA	15	10,07%	7	4,70%	11	7,38%	9	6,04%	11	7,38%	17	11,41%	21	14,09%	9	6,04%	49	32,89%	149
25. LLEIDA	27	7,94%	10	2,94%	12	3,53%	11	3,24%	24	7,06%	22	6,47%	17	5,00%	21	6,18%	196	57,65%	340
43. TARRAGONA	15	3,97%	6	1,59%	17	4,50%	27	7,14%	34	8,99%	30	7,94%	36	9,52%	53	14,02%	160	42,33%	378
10. C. VALENCIANA	36	4,10%	33	3,76%	75	8,54%	65	7,40%	105	11,96%	77	8,77%	92	10,48%	111	12,64%	284	32,35%	878
03. ALICANTE	20	3,33%	25	4,17%	49	8,17%	39	6,50%	66	11,00%	53	8,83%	63	10,50%	76	12,67%	209	34,83%	600
12. CASTELLÓN	7	8,24%	1	1,18%	6	7,06%	6	7,06%	13	15,29%	6	7,06%	9	10,59%	7	8,24%	30	35,29%	85
46. VALENCIA	9	4,66%	7	3,63%	20	10,36%	20	10,36%	26	13,47%	18	9,33%	20	10,36%	28	14,51%	45	23,32%	193
11. EXTREMADURA	67	5,09%	14	1,06%	25	1,90%	46	3,49%	87	6,61%	89	6,76%	113	8,58%	177	13,44%	699	53,08%	1.317
06. BADAJOZ	62	5,22%	11	0,93%	20	1,68%	34	2,86%	73	6,14%	79	6,65%	101	8,50%	150	12,63%	658	55,39%	1.188
10. CÁCERES	5	3,88%	3	2,33%	5	3,88%	12	9,30%	14	10,85%	10	7,75%	12	9,30%	27	20,93%	41	31,78%	129
12. GALICIA	78	7,98%	34	3,48%	60	6,13%	93	9,51%	120	12,27%	69	7,06%	98	10,02%	89	9,10%	337	34,46%	978
15. A CORUÑA	24	7,72%	10	3,22%	24	7,72%	43	13,83%	47	15,11%	25	8,04%	38	12,22%	32	10,29%	68	21,86%	311
27. LUGO	1	3,33%	0	0,00%	1	3,33%	4	13,33%	6	20,00%	5	16,67%	7	23,33%	2	6,67%	4	13,33%	30
32. OURENSE	11	11,96%	2	2,17%	2	2,17%	5	5,43%	13	14,13%	5	5,43%	8	8,70%	4	4,35%	42	45,65%	92
36. PONTEVEDRA	42	7,71%	22	4,04%	33	6,06%	41	7,52%	54	9,91%	34	6,24%	45	8,26%	51	9,36%	223	40,92%	545
13. MADRID	77	5,44%	65	4,59%	133	9,39%	151	10,66%	193	13,63%	179	12,64%	200	14,12%	149	10,52%	269	19,00%	1.416
28. MADRID	77	5,44%	65	4,59%	133	9,39%	151	10,66%	193	13,63%	179	12,64%	200	14,12%	149	10,52%	269	19,00%	1.416
14. MURCIA	60	5,06%	33	2,78%	70	5,91%	63	5,32%	111	9,37%	109	9,20%	129	10,89%	156	13,16%	454	38,31%	1.185
30. MURCIA	60	5,06%	33	2,78%	70	5,91%	63	5,32%	111	9,37%	109	9,20%	129	10,89%	156	13,16%	454	38,31%	1.185
15. NAVARRA	-	-	-	-	-	-	-	-	-	-	-	-	-	-	-	-	-	-	-
31. NAVARRA	-	-	-	-	-	-	-	-	-	-	-	-	-	-	-	-	-	-	-
16. PAÍS VASCO	-	-	-	-	-	-	-	-	-	-	-	-	-	-	-	-	-	-	-
01. ÁLAVA	-	-	-	-	-	-	-	-	-	-	-	-	-	-	-	-	-	-	-
20. GUIPÚZCOA	-	-	-	-	-	-	-	-	-	-	-	-	-	-	-	-	-	-	-
48. VIZCAYA	-	-	-	-	-	-	-	-	-	-	-	-	-	-	-	-	-	-	-
17. LA RIOJA	8	12,31%	2	3,08%	6	9,23%	6	9,23%	8	12,31%	6	9,23%	5	7,69%	4	6,15%	20	30,77%	65
26. LA RIOJA	8	12,31%	2	3,08%	6	9,23%	6	9,23%	8	12,31%	6	9,23%	5	7,69%	4	6,15%	20	30,77%	65
51. CEUTA	9	12,68%	10	14,08%	9	12,68%	7	9,86%	15	21,13%	8	11,27%	6	8,45%	3	4,23%	4	5,63%	71
52. MELILLA	4	10,81%	3	8,11%	5	13,51%	3	8,11%	4	10,81%	8	21,62%	2	5,41%	3	8,11%	5	13,51%	37
TOTAL ESTADO	901	6,64%	464	3,42%	797	5,88%	895	6,60%	1.362	10,04%	1.158	8,54%	1.366	10,07%	1.485	10,95%	5.134	37,86%	13.562

Nota: No se dispone de datos de perfil de los beneficiarios de las Comunidades Autónoma de País Vasco y Navarra

Fuente: Fichero de Prestaciones LISMI del IMSERSO

(1) Calculado sobre el Total de cada provincia o Comunidad autónoma

ASISTENCIA SANITARIA Y PRESTACIÓN FARMACÉUTICA

PERFIL DEL BENEFICIARIO A DICIEMBRE DE 2001
AMBOS SEXOS: TRAMOS DE EDAD

TRAMOS DE EDAD

CC.AA. Y PROVINCIAS	TRAMOS DE EDAD																		
	0-24 Años		25-34 Años		35-44 Años		45-54 Años		55-64 Años		65-69 Años		70-74 Años		75-79 Años		>80 Años		TOTAL
	nº	% (1)	nº	% (1)	nº	% (1)	nº	% (1)	nº	% (1)	nº	% (1)	nº	% (1)	nº	% (1)	nº	% (1)	nº
1. ANDALUCÍA	410	18,05%	181	7,97%	238	10,48%	226	9,95%	299	13,16%	213	9,38%	210	9,24%	178	7,83%	317	13,95%	2.272
04. ALMERÍA	31	8,54%	14	3,86%	19	5,23%	27	7,44%	38	10,47%	45	12,40%	44	12,12%	43	11,85%	102	28,10%	363
11. CÁDIZ	5	2,59%	14	7,25%	31	16,06%	32	16,58%	34	17,62%	24	12,44%	18	9,33%	14	7,25%	21	10,88%	193
14. CÓRDOBA	8	12,12%	6	9,09%	8	12,12%	11	16,67%	6	9,09%	9	13,64%	3	4,55%	7	10,61%	8	12,12%	66
18. GRANADA	205	43,62%	57	12,13%	42	8,94%	35	7,45%	49	10,43%	19	4,04%	21	4,47%	20	4,26%	22	4,68%	470
21. HUELVA	5	12,50%	1	2,50%	3	7,50%	8	20,00%	7	17,50%	5	12,50%	5	12,50%	2	5,00%	4	10,00%	40
23. JAÉN	6	7,69%	2	2,56%	6	7,69%	4	5,13%	10	12,82%	17	21,79%	7	8,97%	5	6,41%	21	26,92%	78
29. MÁLAGA	140	16,20%	76	8,80%	103	11,92%	81	9,38%	130	15,05%	70	8,10%	89	10,30%	67	7,75%	108	12,50%	864
41. SEVILLA	10	5,05%	11	5,56%	26	13,13%	28	14,14%	25	12,63%	24	12,12%	23	11,62%	20	10,10%	31	15,66%	198
2. ARAGÓN	75	10,49%	37	5,17%	56	7,83%	60	8,39%	99	13,85%	73	10,21%	66	9,23%	51	7,13%	198	27,69%	715
22. HUESCA	16	12,12%	4	3,03%	10	7,58%	10	7,58%	15	11,36%	10	7,58%	12	9,09%	9	6,82%	46	34,85%	132
44. TERUEL	8	4,76%	6	3,57%	5	2,98%	10	5,95%	21	12,50%	27	16,07%	19	11,31%	15	8,93%	57	33,93%	168
50. ZARAGOZA	51	12,29%	27	6,51%	41	9,88%	40	9,84%	63	15,18%	36	8,67%	35	8,43%	27	6,51%	95	22,89%	415
3. ASTURIAS	50	8,12%	46	7,47%	46	7,47%	56	9,09%	78	12,66%	48	7,79%	41	6,66%	47	7,63%	204	33,12%	616
33. ASTURIAS	50	8,12%	46	7,47%	46	7,47%	56	9,09%	78	12,66%	48	7,79%	41	6,66%	47	7,63%	204	33,12%	616
4. ILLES BALEARS	15	11,63%	10	7,75%	8	6,20%	14	10,85%	17	13,18%	13	10,08%	11	8,53%	11	8,53%	30	23,26%	129
07. ILLES BALEARS	15	11,63%	10	7,75%	8	6,20%	14	10,85%	17	13,18%	13	10,08%	11	8,53%	11	8,53%	30	23,26%	129
5. CANARIAS	45	13,35%	47	13,95%	61	18,10%	41	12,17%	50	14,84%	39	11,57%	21	6,23%	14	4,15%	19	5,64%	337
35. LAS PALMAS	42	14,38%	43	14,73%	52	17,81%	35	11,99%	43	14,73%	31	10,62%	18	6,16%	10	3,42%	18	6,16%	292
38. S.C. TENERIFE	3	6,67%	4	8,89%	9	20,00%	6	13,33%	7	15,56%	8	17,78%	3	6,67%	4	8,89%	1	2,22%	45
6. CANTABRIA	32	7,39%	19	4,39%	25	5,77%	35	8,08%	43	9,93%	30	6,93%	34	7,85%	38	8,78%	177	40,88%	433
39. CANTABRIA	32	7,39%	19	4,39%	25	5,77%	35	8,08%	43	9,93%	30	6,93%	34	7,85%	38	8,78%	177	40,88%	433
7. CASTILLA Y LEÓN	189	7,08%	98	3,67%	154	5,77%	193	7,23%	257	9,63%	183	6,86%	249	9,33%	262	9,82%	1.083	40,59%	2.668
05. ÁVILA	22	8,00%	9	3,27%	11	4,00%	12	4,36%	17	6,18%	8	2,91%	34	12,36%	28	10,18%	134	48,73%	275
09. BURGOS	10	4,26%	6	2,55%	10	4,26%	21	8,94%	20	8,51%	15	6,38%	22	9,36%	17	7,23%	114	48,51%	235
24. LEÓN	67	6,05%	38	3,43%	61	5,51%	66	5,96%	115	10,39%	85	7,68%	115	10,39%	110	9,94%	450	40,65%	1.107
34. PALENCIA	8	5,56%	3	2,08%	11	7,64%	11	7,64%	21	14,58%	17	11,81%	12	8,33%	17	11,81%	44	30,56%	144
37. SALAMANCA	67	10,52%	24	3,77%	34	5,34%	60	9,42%	56	8,79%	38	5,97%	42	6,59%	60	9,42%	256	40,19%	637
40. SEGOVIA	2	3,64%	4	7,27%	4	7,27%	4	7,27%	8	14,55%	7	12,73%	6	10,91%	5	9,09%	15	27,27%	55
42. SORIA	0	0,00%	0	0,00%	4	10,00%	4	10,00%	5	12,50%	2	5,00%	3	7,50%	7	17,50%	15	37,50%	40
47. VALLADOLID	12	10,91%	10	9,09%	13	11,82%	5	4,55%	8	7,27%	5	4,55%	7	6,36%	11	10,00%	39	35,45%	110
49. ZAMORA	1	1,54%	4	6,15%	6	9,23%	10	15,38%	7	10,77%	6	9,23%	8	12,31%	7	10,77%	16	24,62%	65
8. CAST.-LA MANCHA	84	3,97%	44	2,08%	127	6,00%	142	6,71%	217	10,26%	169	7,99%	226	10,69%	252	11,91%	854	40,38%	2.115
02. ALBACETE	15	3,72%	11	2,73%	26	6,45%	33	8,19%	42	10,42%	32	7,94%	41	10,17%	47	11,66%	156	38,71%	403
13. CIUDAD REAL	33	3,79%	15	1,72%	50	5,74%	62	7,12%	71	8,15%	65	7,46%	105	12,06%	112	12,86%	358	41,10%	871
16. CUENCA	12	4,10%	5	1,71%	8	2,73%	15	5,12%	33	11,26%	37	12,63%	28	9,56%	30	10,92%	123	41,98%	293
19. GUADALAJARA	2	1,24%	1	0,62%	2	1,24%	3	1,86%	26	16,15%	7	4,35%	20	12,42%	20	12,42%	80	49,69%	161
45. TOLEDO	22	5,68%	12	3,10%	41	10,59%	29	7,49%	45	11,63%	28	7,24%	32	8,27%	41	10,59%	137	35,40%	387

CC.AA. Y PROVINCIAS	TRAMOS DE EDAD																		
	0-24 Años		25-34 Años		35-44 Años		45-54 Años		55-64 Años		65-69 Años		70-74 Años		75-79 Años		>80 Años		TOTAL
	nº	% (1)	nº	% (1)	nº	% (1)	nº	% (1)	nº	% (1)	nº	% (1)	nº	% (1)	nº	% (1)	nº	% (1)	nº
9. CATALUNYA	213	6,26%	136	4,00%	226	6,65%	253	7,44%	341	10,03%	313	9,21%	354	10,41%	393	11,56%	1.171	34,44%	3.400
08. BARCELONA	115	5,87%	86	4,39%	129	6,59%	145	7,41%	204	10,42%	184	9,40%	219	11,18%	254	12,97%	622	31,77%	1.958
17. GIRONA	30	12,30%	11	4,51%	22	9,02%	18	7,38%	25	10,25%	24	9,84%	31	12,70%	14	5,74%	69	28,28%	244
25. LLEIDA	48	9,09%	21	3,98%	30	5,68%	25	4,73%	47	8,90%	41	7,77%	35	6,63%	35	6,63%	246	46,59%	528
43. TARRAGONA	20	2,99%	18	2,69%	45	6,72%	65	9,70%	65	9,70%	64	9,55%	69	10,30%	90	13,43%	234	34,93%	670
10. C. VALENCIANA	67	4,33%	83	5,36%	149	9,63%	148	9,56%	196	12,66%	157	10,14%	155	10,01%	183	11,82%	410	26,49%	1.548
03. ALICANTE	42	4,26%	52	5,27%	86	8,72%	82	8,32%	123	12,47%	98	9,94%	100	10,14%	118	11,97%	285	28,90%	986
12. CASTELLÓN	10	6,25%	2	1,25%	10	6,25%	18	11,25%	22	13,75%	17	10,63%	15	9,38%	16	10,00%	50	31,25%	160
46. VALENCIA	15	3,73%	29	7,21%	53	13,18%	48	11,94%	51	12,69%	42	10,45%	40	9,95%	49	12,19%	75	18,66%	402
11. EXTREMADURA	96	4,87%	30	1,52%	65	3,30%	98	4,97%	166	8,42%	145	7,36%	192	9,74%	251	12,73%	928	47,08%	1.971
06. BADAJOZ	85	4,79%	23	1,30%	50	2,82%	76	4,28%	137	7,71%	132	7,43%	174	9,80%	222	12,50%	877	49,38%	1.776
10. CÁCERES	11	5,64%	7	3,59%	15	7,69%	22	11,28%	29	14,87%	13	6,67%	18	9,23%	29	14,87%	51	26,15%	195
12. GALICIA	180	10,29%	91	5,20%	125	7,14%	189	10,80%	225	12,86%	145	8,29%	179	10,23%	145	8,29%	471	26,91%	1.750
15. A CORUÑA	58	10,05%	27	4,68%	54	9,36%	79	13,69%	97	16,81%	55	9,53%	72	12,48%	51	8,84%	84	14,56%	577
27. LUGO	8	12,31%	1	1,54%	4	6,15%	12	18,46%	11	16,92%	9	13,85%	9	13,85%	7	10,77%	4	6,15%	65
32. OURENSE	17	8,85%	8	4,17%	5	2,60%	23	11,98%	28	14,58%	17	8,85%	17	8,85%	11	5,73%	66	34,38%	192
36. PONTEVEDRA	97	10,59%	55	6,00%	62	6,77%	75	8,19%	89	9,72%	64	6,99%	81	8,84%	76	8,30%	317	34,61%	916
13. MADRID	156	5,37%	179	6,16%	331	11,39%	368	12,67%	439	15,11%	381	13,12%	383	13,18%	279	9,60%	389	13,39%	2.905
28. MADRID	156	5,37%	179	6,16%	331	11,39%	368	12,67%	439	15,11%	381	13,12%	383	13,18%	279	9,60%	389	13,39%	2.905
14. MURCIA	110	4,98%	77	3,48%	156	7,06%	180	8,14%	246	11,13%	222	10,05%	250	11,31%	266	12,04%	703	31,81%	2.210
30. MURCIA	110	4,98%	77	3,48%	156	7,06%	180	8,14%	246	11,13%	222	10,05%	250	11,31%	266	12,04%	703	31,81%	2.210
15. NAVARRA	-	-	-	-	-	-	-	-	-	-	-	-	-	-	-	-	-	-	-
31. NAVARRA	-	-	-	-	-	-	-	-	-	-	-	-	-	-	-	-	-	-	-
16. PAÍS VASCO	-	-	-	-	-	-	-	-	-	-	-	-	-	-	-	-	-	-	-
01. ÁLAVA	-	-	-	-	-	-	-	-	-	-	-	-	-	-	-	-	-	-	-
20. GUIPÚZCOA	-	-	-	-	-	-	-	-	-	-	-	-	-	-	-	-	-	-	-
48. VIZCAYA	-	-	-	-	-	-	-	-	-	-	-	-	-	-	-	-	-	-	-
17. LA RIOJA	14	12,73%	5	4,55%	10	9,09%	14	12,73%	16	14,55%	11	10,00%	6	5,45%	7	6,36%	27	24,55%	110
26. LA RIOJA	14	12,73%	5	4,55%	10	9,09%	14	12,73%	16	14,55%	11	10,00%	6	5,45%	7	6,36%	27	24,55%	110
51. CEUTA	15	13,04%	17	14,78%	23	20,00%	12	10,43%	22	19,13%	10	8,70%	8	6,96%	4	3,48%	4	3,48%	115
52. MELILLA	7	14,00%	3	6,00%	6	12,00%	5	10,00%	6	12,00%	9	18,00%	3	6,00%	4	8,00%	7	14,00%	50
TOTAL ESTADO	1.758	7,53%	1.103	4,72%	1.806	7,74%	2.034	8,71%	2.717	11,64%	2.161	9,26%	2.388	10,23%	2.385	10,22%	6.992	29,95%	23.344

Nota: No se dispone de datos de perfil de los beneficiarios de las Comunidades Autónoma de País Vasco y Navarra

Fuente: Fichero de Prestaciones LISMI del IMERSO

(1) Calculado sobre el Total de cada provincia o Comunidad autónoma