



**MINISTERIO DE TRABAJO Y ASUNTOS SOCIALES**  
**SECRETARÍA GENERAL DE ASUNTOS SOCIALES**  
**INSTITUTO DE MIGRACIONES Y SERVICIOS SOCIALES**

SERVICIO DE ASISTENCIA TÉCNICA E INFORMES

c/ Ginzo de Limia, 58  
28029 MADRID

**PENSIONES NO CONTRIBUTIVAS DE LA SEGURIDAD SOCIAL**  
**Y**  
**PRESTACIONES SOCIALES Y ECONÓMICAS DE LA LISMI**

---

**EVOLUCIÓN DE LAS NÓMINAS 1995-2001**

**IMERSO**  
SUBDIRECCIÓN GENERAL DEL PLAN DE ACCIÓN Y  
PROGRAMAS PARA PERSONAS CON DISCAPACIDAD  
ÁREA DE PRESTACIONES ECONÓMICAS

El artículo 41 de la Constitución establece que los poderes públicos mantendrán un régimen público de Seguridad Social para todos los ciudadanos que garantice la asistencia y prestaciones sociales suficientes ante situaciones de necesidad. En desarrollo de este principio rector constitucional, la Ley 26/1990 de 20 de diciembre (actualmente derogada y refundida en el Real Decreto Legislativo 1/1994 de 20 de junio, que aprueba el Texto Refundido de la Seguridad Social) establece y regula un nivel no contributivo de prestaciones económicas del Sistema de la Seguridad Social que garantizan por un lado el derecho a unas prestaciones mínimas a aquellos ciudadanos que se encuentren en un estado de necesidad través de pensiones de jubilación e invalidez y por otro modifica sustancialmente las prestaciones familiares por hijo a cargo, al establecer una modalidad no contributiva que alcanza a todos los ciudadanos, que por no estar comprendidos en el campo de aplicación de la Seguridad Social quedaban excluidos de esta modalidad de protección familiar. Con este nivel no contributivo de prestaciones perviven, en las condiciones establecidas en la citada Ley y con carácter residual, los mecanismos asistenciales de protección hasta ese momento existente.

El abono de pensiones de invalidez y jubilación no contributivas se generaliza en el conjunto del territorio español a partir de la nómina correspondiente a septiembre de 1.991. En el ámbito de sus competencias, el Instituto de Migraciones y Servicios Sociales dispone a partir de dicha fecha de información relativa al número de pensiones de jubilación y de invalidez, así como de los importes brutos abonados en cada nómina mensual.

Igualmente, y respecto a las prestaciones sociales y económicas establecidas por la Ley 13/1982, de 7 de abril, de Integración Social para los Minusválidos (LISMI) y reguladas por el Real Decreto 383/1984, de 1 de febrero, el Instituto de Migraciones y Servicios Sociales tiene información sobre el número de beneficiarios y prestaciones, así como de los importes brutos abonados en las correspondiente nóminas mensuales.

A través de estas dos vías, cuya fuente de información son las Comunidades Autónomas, Dirección Provincial del IMERSO, Tesorería General de la Seguridad Social, Gerencia de Informática de la Seguridad Social y el Área de Informática del IMERSO, es posible obtener, información para su análisis y estudio, que permita conocer la evolución del gasto público destinado a este tipo de protección, así como del número de beneficiarios incluidos en su ámbito de aplicación.

Del análisis de los datos, que figuran en el informe y en los anexos que conforman este volumen, puede deducirse una estrecha vinculación en la evolución de ambos sistemas de prestaciones, que se pone de manifiesto a través del incremento inicial y el mantenimiento posterior del número de pensiones e importes brutos abonadas en las nóminas de las pensiones no contributivas, y en el continuo descenso que se registra en las nóminas mensuales correspondientes al sistema de prestaciones sociales y económicas de la LISMI. Por ello, se ha considerado de interés, unificar en un único volumen los datos sobre la evolución de las nóminas desde 1995-2001 de ambos sistemas de protección y configurarlo de esta forma en un instrumento de trabajo que permita su conocimiento y análisis conjunto.

# INDICE

## I PENSIONES NO CONTRIBUTIVAS DE LA SEGURIDAD SOCIAL

- 1 Evolución de la cuantía: 1995-2001
- 2 Evolución del número de pensiones, de los importes brutos abonados y del importe medio mensual: 1995-2001

## II PRESTACIONES SOCIALES Y ECONÓMICAS DE LA LISMI

- 1 Evolución de las cuantías: 1995-2001
- 2 Evolución del número de beneficiarios y prestaciones y de los importes brutos abonados: 1995-2001

## ANEXOS

### PENSIONES NO CONTRIBUTIVAS DE LA SEGURIDAD SOCIAL

- Anexo 1-3** Evolución y distribución territorial de los importes brutos de las nóminas en el período 1995-2001
- Anexo 4-6** Evolución y distribución territorial del número de pensiones en el periodo 1995-2001
- Anexo 7-10** Evolución anual de los Importes brutos y numero de pensiones en el periodo 1995-2001
- Anexo 11-72** Desglose por Comunidades Autónomas y provincias de la evolución anual de importes brutos y numero de pensiones en el periodo 1995-2001

### PRESTACIONES SOCIALES Y ECONÓMICAS DE LA LISMI

- Anexo 73-76** Evolución y distribución territorial de los importes brutos de las nóminas total y por prestaciones en el periodo 1995-2001
- Anexo 77-81** Evolución y distribución territorial del número de prestaciones en el periodo 1995-2001
- Anexo 85-85** Evolución anual de los importes brutos y numero de beneficiarios y prestaciones en el periodo 1995-2001
- Anexo 86-104** Desglose por Comunidades Autónomas de la evolución anual de los importes brutos y numero de beneficiarios y prestaciones pensiones en el periodo 1995-2001

## I PENSIONES NO CONTRIBUTIVAS DE LA SEGURIDAD SOCIAL

La Ley 26/1990, de 20 de diciembre, estableció en la Seguridad Social prestaciones no contributivas, en desarrollo del principio rector contenido en el artículo 41 de la Constitución española de 1978, extendiendo a todos los ciudadanos, aun cuando no hubieran cotizado nunca o no lo hubieran hecho el tiempo suficiente para alcanzar prestaciones de modalidad contributiva, el derecho a las pensiones de jubilación e invalidez y a las prestaciones por hijo a cargo del Sistema de la Seguridad Social. Actualmente, dicha Ley se encuentra derogada y refundida en el Real Decreto Legislativo 1/1994, de 20 de junio (B.O.E. de 29 de junio) que aprueba el Texto Refundido de la Ley General de la Seguridad Social.

Tras la entrada en vigor del Real Decreto 357/1991, de 15 de marzo, reglamento de desarrollo de la Ley 26/90, se inició la tramitación de las solicitudes de pensiones no contributivas, generalizándose el abono de nóminas en setiembre de 1991.

En este informe se estudia la evolución de las nóminas de PNCs desde 1995 hasta diciembre de 2001. Los datos sobre la evolución de las nóminas de las Pensiones no Contributivas de la Seguridad Social (PNCs) en el período 1995-2001, que figuran en los distintos anexos que conforman el presente informe, proceden de la información que mensualmente es facilitada por la Gerencia de Informática de la Seguridad Social, así como de los departamentos administrativos correspondientes de los gobiernos de las Comunidades de Navarra y el País Vasco, y se han estructurado en tres grandes bloques:

- Evolución del número de pensionistas por tipo de pensión en el período 1995-2001, desagregados por Comunidades.
- Evolución de los importes brutos de las nóminas, con una estructuración y desagregación similar a la del apartado anterior.
- Desglose pormenorizado a nivel de Estado, Comunidades Autónomas y Provincias de la evolución del número de pensionistas, importes brutos abonados y pensiones medias en el período 1995-2001.

Por último, atendiendo a las peculiaridades que tiene el pago y la financiación de estas pensiones en el ámbito geográfico vasco y navarro, se señala que en los anexos 7 a 10 de este informe, que ofrecen datos nacionales sobre beneficiarios e importes brutos abonados en nómina, se distingue en función de que en los mismos estén incluidos o no los relativos a las dos Comunidades citadas.

### 1 EVOLUCIÓN DE LA CUANTÍA

La cuantía anual de la pensión no contributiva vigente en cada año es establecida en la correspondiente Ley de Presupuestos Generales del Estado, teniendo en cuenta que el artículo 52 del Real Decreto Legislativo 1/1994, de 20 de junio, determina que el importe de estas pensiones se actualizará en el mismo porcentaje que dicha Ley establezca para las pensiones contributivas de la Seguridad Social. En este sentido, el apartado 1 del artículo 48 del citado Real Decreto Legislativo, establece que las pensiones reconocidas por jubilación e invalidez permanente, en su modalidad contributiva, serán revalorizadas al comienzo de cada año de acuerdo con el Índice de Precios al Consumo (IPC) previsto para dicho año.

De este modo, la Ley 13/2000, de 28 de diciembre, de Presupuestos Generales del Estado para el año 2001, y el Real Decreto 3475/2000, de 29 de diciembre, sobre revalorización de pensiones del Sistema de la Seguridad Social para dicho año, que contemplan una revalorización para las pensiones de un 2 por 100, establecen que la cuantía anual de las pensiones no contributivas en dicho año será de 586.740 ptas., lo que supone una revalorización del 4,10 por 100, en el que se incluye un 2,10 por 100 correspondiente a la desviación del IPC previsto sobre el real en el periodo noviembre de 1999-noviembre de 2000.

En el siguiente cuadro se detalla la evolución de las cuantías anuales establecidas desde su implantación, de la cuantía mensual resultante, así como de los porcentajes de las revalorizaciones anuales y del IPC real habido en cada año natural.

AÑO	PENSIONE NO CONTRIBUTIVA DE JUBILACIÓN E INVALIDEZ				P.N.C. DE INVALIDEZ
	Cuantía mensual	Cuantía anual	% Revalorización	IPC Real	Complemento 50% Cuantía anual
1995*	34.070	408.840	3,50%+0,90%	4,30%	238.490
1996	35.580	426.960	3,50%	3,20%	249.080
1997	36.510	438.120	2,60%	2,00%	255.570
1998	37.280	447.360	2,10%	1,40%	260.960
1999**	37.960	455.520	1,80%	2,70%	265.685
2000***	40.260	483.120	5,16%+0,90%	4,10%	281.785
2001****	41.910	502.920	2%+2,1%	2,70%	293.370

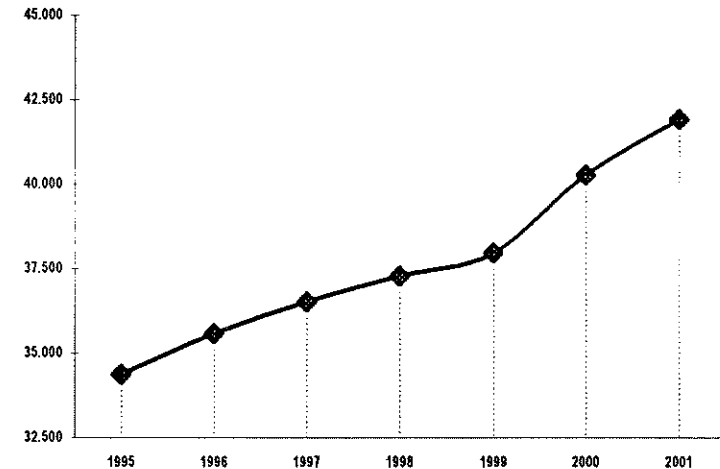

\* A efectos del pago único por desviación IPC, la cuantía se fija en 34.370 ptas/mre  
 \*\* A efectos del pago único por desviación IPC, la cuantía se fija en 536.060 ptas/año  
 \*\*\* A efectos del pago único por desviación IPC, la cuantía se fija en 575.190 ptas/año  
 \*\*\*\* A efectos del pago único por desviación IPC, la cuantía se fija en 580.737 ptas/año

Como puede observarse en el cuadro anterior, con carácter general en aquellos años en los que el IPC previsto, y por tanto la revalorización anual de la pensión, fue inferior al IPC real, se abonó un pago único a cada pensionista para compensar esa desviación, estableciéndose a estos efectos una cuantía de pensión, hecho que se observa en concreto en los años 1995 y 1999, mientras que en aquellos en que el IPC real fue inferior, la revalorización ha quedado consolidada en la Ley de Presupuestos Generales del Estado del año siguiente, produciéndose de esta manera una recuperación del poder adquisitivo del pensionista no contributivo. Debe señalarse que en al año 2001, estos pensionistas, al igual que el resto de los pensionistas del sistema de la Seguridad Social, han percibido un pago único como consecuencia de la desviación del IPC real sobre el inicialmente previsto de un 2 por 100, porcentaje que se aplicó a la revalorización de las pensiones en al año 2001.

Por último, se entiende necesario indicar que el importe individual que cada pensionista tiene reconocido se determina a partir de la cuantía anual establecida en cada año y en función del número de beneficiarios de pensión no contributiva, de los ingresos computables y del número de las personas que integran su Unidad Económica de Convivencia, sin que dicho importe pueda ser inferior al 25 por 100 de la cuantía establecida. Asimismo, y en aplicación del artículo 2 del Real Decreto 357/1991, de 15 de marzo, cuando el beneficiario de una pensión no contributiva de invalidez esté afectado por un grado de minusvalía igual o superior al 75% y precise el concurso de otra persona para realizar los actos esenciales de la vida, tendrá derecho a un complemento equivalente al 50 por 100 de la cuantía de la pensión establecida en la correspondiente Ley de Presupuestos.

## 2 EVOLUCIÓN DEL NÚMERO DE PENSIONES, DE LOS IMPORTES BRUROS ABONADOS Y DEL IMPORTE MEDIO MENSUAL

### Evolución interanual del número de pensiones

La tendencia de acercamiento paulatino del número de pensionistas de invalidez a los de jubilación culmina en 1998, año en el que por primera vez el número de pensiones de invalidez supera al de jubilación, situación que se mantiene a partir de dicho año. No obstante en el año 2001 se invierte esta tendencia ya que desde enero de dicho año las pensiones de invalidez de personas mayores de 65 años han pasado a considerarse pensiones de jubilación, pasando a superar estas últimas en 14,18 puntos a las de invalidez.

AÑO	P.N.C. DE JUBILACIÓN		P.N.C. DE INVALIDEZ		TOTAL	
	Nº de Pens.	%	Nº de Pens.	%	Nº de Pens.	%
1995	185.963	53,37%	162.456	46,63%	348.419	100,00%
1996	201.579	51,54%	189.549	48,46%	391.128	100,00%
1997	212.330	50,26%	210.174	49,74%	422.504	100,00%
1998	221.122	49,19%	228.412	50,81%	449.534	100,00%
1999	225.984	48,67%	238.352	51,33%	464.336	100,00%
2000	231.400	48,59%	244.802	51,41%	476.202	100,00%
2001	276.216	57,09%	207.620	42,91%	483.836	100,00%

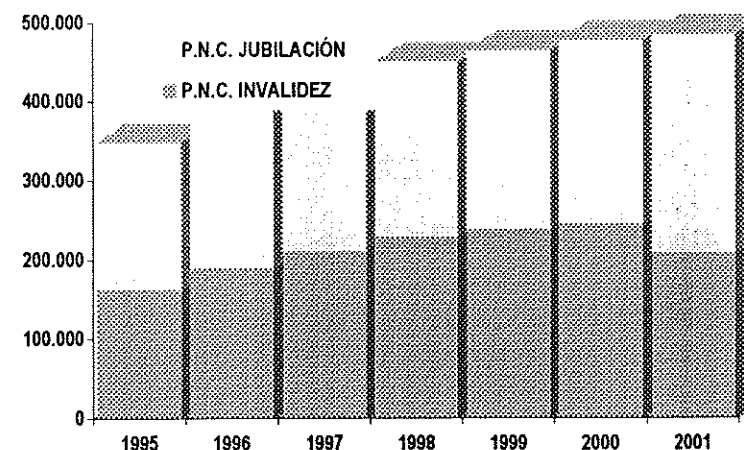

Por otro lado, tal como puede observarse en los datos contenidos en el cuadro siguiente, la incorporación de nuevas pensiones a nómina ha ido paulatinamente disminuyendo, como consecuencia de la consolidación tanto en el número de nuevos solicitantes de PNC, como en la estabilización de la gestión en los distintos ámbitos territoriales. De este modo, podrían distinguirse en su evolución dos fases, una primera que culminaría en el año 1996 con incrementos anuales superiores al 10 por 100 respecto al año inmediatamente anterior, y una segunda fase de descenso continuo en el número de incorporaciones a nómina, que en el año 2001 representa únicamente el 1,60%. Si estos datos se analizan según tipo de pensión, se observa que desde 1995 el incremento en el número de pensiones de invalidez ha sido siempre superior en una proporción aproximada de 2 a 1 frente a los de jubilación, si bien en el año 2000 se pone de manifiesto que los incrementos en ambos tipos de pensión ofrecen resultados similares, con una diferencia del 0,31% a favor de invalidez.

En el año 2001 se habrá de distinguir las incorporaciones efectivas, del traspaso de 41.907 pensiones de invalidez a jubilación para analiza el número efectivo de nuevas incorporaciones producido, que asciende a 2.909 en jubilación y 4.725 en invalidez, dándose por tanto una diferencia de 0,67 a favor de invalidez.

	IMPORTE EN PESETAS DE LOS INCREMENTOS BRUTOS EN NÓMINA					
	P.N.C. DE JUBILACIÓN		P.N.C. DE INVALIDEZ		TOTAL	
Incremento 1996/1995	15.616	8,40%	27.093	16,68%	42.709	12,26%
Incremento 1997/1996	10.751	5,33%	20.625	10,88%	31.376	8,02%
Incremento 1998/1997	8.792	4,14%	18.238	8,68%	27.030	6,40%
Incremento 1999/1998	4.862	2,20%	9.940	4,35%	14.802	3,29%
Incremento 2000/1999	5.416	2,40%	6.450	2,71%	11.866	2,56%
Incremento 2001/2000	44.816	19,37%	-37.182	-15,19%	7.634	1,60%

### Evolución interanual importes brutos

La evolución de los importes brutos abonados en las nóminas durante el periodo 1995-2001, que se detallan en el cuadro siguiente, debe ponerse en relación, dada su estrecha conexión, con la del número de pensiones, que ha sido objeto de un breve análisis en el apartado anterior. De este modo, se observa como el importe abonado en concepto de invalidez muy próximo al de jubilación en 1995, pasa a incrementarse progresivamente en las pensiones de invalidez y que en el año 2001 las pensiones de invalidez representen el 45,71% del total de los importes abonados, sólo debido al traspaso de pensionistas de invalidez de más de 65 años a jubilación. Los motivos de esta evolución pueden encontrarse no sólo en la tendencia iniciada en el año 1998 en que el número de pensionistas de invalidez es, por vez primera, superior al de jubilación, manteniéndose así hasta el año 2000, sino también en que los coeficientes de gestión de invalidez se sitúan en un número superior de días y en el posible incremento del complemento del 50% por necesidad de tercera persona en la pensión de invalidez, factores que incrementan los importes a abonar en estas pensiones, bien en concepto de atrasos, bien en cuantías mensuales.

AÑO	P.N.C. DE JUBILACIÓN		P.N.C. DE INVALIDEZ		TOTAL	
	Importe (Pts)	%	Importe (Pts)	%	Importe (Pts)	%
1995	85.072.598.587	50,00%	85.068.897.853	50,00%	170.141.496.440	100,00%
1996	95.986.660.119	48,62%	101.448.287.597	51,38%	197.434.947.716	100,00%
1997	102.838.183.154	47,42%	114.029.169.730	52,58%	216.867.352.884	100,00%
1998	108.705.866.555	46,51%	125.020.270.717	53,49%	233.726.137.272	100,00%
1999	112.686.616.455	45,92%	132.697.275.329	54,08%	245.383.891.784	100,00%
2000	124.633.117.459	45,65%	148.366.734.952	54,35%	272.999.852.411	100,00%
2001	154.459.094.005	54,29%	130.060.685.781	45,71%	284.519.779.786	100,00%
<b>TOTAL</b>	<b>784.382.136.334</b>	<b>48,39%</b>	<b>836.691.321.959</b>	<b>51,61%</b>	<b>1.621.073.458.293</b>	<b>100,00%</b>

**NOTA:** Los pagos se efectúan con cargo a los conceptos correspondientes del Presupuesto del IMERSO través de la Tesorería General de la Seguridad Social, excepto Navarra y el País Vasco.

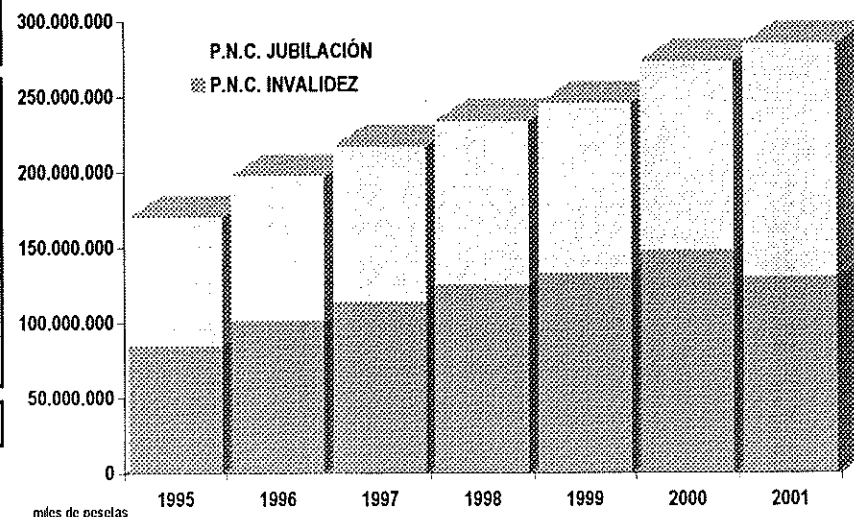

Respecto a las variaciones interanuales de los importes, tal como se refleja en el cuadro siguiente, se aprecia una desaceleración paulatina y que se mantiene hasta 1999. Ello viene justificado, en buena medida, por la reducción en los tiempos de gestión de resolución de expedientes, que para 2001 oscilan en torno a los 66 días en jubilación y 143 en invalidez, lo que implica la lógica disminución en el importe de los atrasos, así como en la estabilización del incremento del número de pensiones. Igualmente tiene incidencia el incremento de las actuaciones administrativas para el control de las PNCs, que permiten aminorar los gastos, así como el recuperar crédito.

No obstante en el año 2000 destaca que el incremento de los importes abonados hayan sufrido un aumento importante si se comparan con los registrados en años anteriores, ofreciendo valores absolutos que duplican los de 1999, que probablemente se motive en el mayor porcentaje de revalorización de ese ejercicio y en el abono de los pagos únicos por desviación del IPC previsto. En el año 2001 el total de importes abonados, vuelve a la tendencia de desaceleración apreciada desde 1996, alcanzándose una cuantía de incrementos brutos de nómina, similar a la de 1999, con ligera tendencia a la baja.



IMPORTE EN PESETAS DE LOS INCREMENTOS BRUTOS EN NÓMINA						
	P.N.C. DE JUBILACIÓN		P.N.C. DE INVALIDEZ		TOTAL	
Incremento 1996/1995	10.914.061.532	12,83%	16.379.389.744	19,25%	27.293.451.276	16,04%
Incremento 1997/1996	6.851.523.035	7,14%	12.580.882.133	12,40%	19.432.405.168	9,84%
Incremento 1998/1997	5.867.683.401	5,71%	10.991.100.987	9,64%	16.858.784.388	7,77%
Incremento 1999/1998	3.980.749.900	3,66%	7.677.004.612	6,14%	11.657.754.512	4,99%
Incremento 2000/1999	11.946.501.004	10,60%	15.669.459.623	11,81%	27.615.960.627	11,25%
Incremento 2001/2000	29.825.976.546	23,93%	-18.306.049.171	-12,34%	11.519.927.375	4,22%

### Importe medio mensual abonado al pensionista de PNC

El importe medio de la pensión se obtiene poniendo en relación los importes brutos abonados con el número de pensiones que figuran en cada nómina. Puesto que en los importes brutos se incluyen, además del importe mensual de la pensión, los atrasos que por altas iniciales, regularizaciones o revalorizaciones tuviera derecho a percibir el pensionista, el importe medio que resulta no es coincidente con el importe mensual reconocido.

Asimismo, debe tenerse en cuenta, como ya se ha indicado, que el importe individual de pensión que se reconoce a cada pensionista varía en función del número de beneficiarios de pensión no contributiva, los ingresos computables y las personas que integran la Unidad Económica de Convivencia, cuantía que puede incrementarse con un 50 por 100 de la cuantía establecida en la Ley de Presupuestos Generales del Estado, en los casos en el pensionista de invalidez necesite el concurso de otra persona para realizar los actos esenciales de la vida diaria.

Teniendo en cuenta las consideraciones indicadas anteriormente, de los datos que se muestran en el cuadro adjunto, se puede concluir en primer lugar que durante el periodo 1995-2001, el importe medio mensual abonado de las pensiones no contributivas, tanto de jubilación como de invalidez, se ha ido aproximándose cada vez más a unos valores cercanos a la cuantía básica establecida para cada año, y que se detallan en el apartado 1 de este informe. Dicha aproximación se hace más evidente durante los años 1999, 2000 y 2001, en que los importes medios que resultan son ligeramente superiores a los establecidos para dichos años.

MEDIA ANUAL	P.N.C. DE JUBILACIÓN	P.N.C. DE INVALIDEZ	TOTAL P.N.Cs.
Año 1995	34.442 Pts	40.973 Pts	37.418 Pts
Año 1996	34.927 Pts	40.567 Pts	37.612 Pts
Año 1997	35.261 Pts	40.272 Pts	37.729 Pts
Año 1998	35.760 Pts	40.420 Pts	38.109 Pts
Año 1999	36.009 Pts	40.437 Pts	38.275 Pts
Año 2000	38.013 Pts	42.723 Pts	40.436 Pts
Año 2001	39.875 Pts	45.316 Pts	42.190 Pts

Esta tendencia de acercamiento se expresa en un constante descenso interanual del importe de la pensión media. Esta situación ha venido determinada básicamente, por un lado, por una mejora sustanciosa de los coeficientes de gestión que implican el que cada vez sea menor el importe abonado en concepto de atrasos; y por otro, por un significativo descenso en el número de demandantes de estas pensiones, independientemente de que en este mismo período, el coeficiente de reconocimiento haya tendido primero a aumentar y posteriormente a estabilizarse. A partir de 1995 podría decirse que se inicia una nueva fase de estabilidad que se mantiene hasta el año 2001, y en la que se producen leves repuntes interanuales en los importes medios, que pueden tener su origen en la acción combinada de los incrementos del número de pensiones y la revalorización anual de las cuantías.

Por último, los importes medios de las pensiones no contributivas de jubilación e invalidez para el año 2001 han ascendido a 39.875 ptas. y 45.316 ptas., lo que supone que respecto al año anterior se han incrementado respectivamente en un 4,90% y un 6,07%. Si se comparan los importes medios según tipo de pensión, se aprecia como tónica general que en todos los años es superior en la pensión de invalidez y que en el año 2001 se sitúa en un 13,65% más que el de jubilación, hecho que probablemente se motive, por un lado en que el importe de atrasos abonados sea superior, probablemente un poco más del doble a tenor de los coeficientes de gestión registrados a diciembre de 2001: 143 días para invalidez frente a los 66 de jubilación, y por otro que algunos beneficiarios de PNC de invalidez tienen derecho al incremento del 50% por dependencia de otra persona, en concreto en diciembre de 2001 al menos 30.416 beneficiarios percibían dicho complemento.

## II PRESTACIONES SOCIALES Y ECONÓMICAS DE LA LISMI

La Ley 13/1982, de 7 de abril, estableció un sistema especial de prestaciones sociales y económicas para aquellas personas con discapacidad que, por no desarrollar una actividad laboral, no estuvieran incluidos en el campo de aplicación de la Seguridad Social, y que están reguladas en el Real Decreto 383/1984 de 1 de febrero. A partir de la entrada en vigor de dicho Real Decreto se inicia la tramitación de las prestaciones que regula y que son las siguientes:

- ✓ Subsidio de Garantía de Ingresos Mínimos (SGIM)
- ✓ Subsidio por Ayuda de Tercera Persona (SATP)
- ✓ Subsidio de Movilidad y Compensación por Gastos de Transporte (SMGT)
- ✓ Asistencia Sanitaria y Prestación Farmacéutica (ASPF)

De estas prestaciones, las tres primeras se configuran como prestación económica de pago mensual, mientras la última tiene por objeto la prestación de los servicios necesarios para conservar y restablecer la salud de sus beneficiarios.

La entrada en vigor de la Ley 26/1990, de 20 de diciembre, que estableció en la Seguridad Social prestaciones no contributivas, supone un cambio importante en las prestaciones sociales y económicas de la LISMI, en cuanto que sus Disposiciones Adicional Novena y Transitoria Primera determinan por un lado la supresión de los Subsidios de Garantía de Ingresos Mínimos y por Ayuda de Tercera Persona, y por otro que aquellas personas que los tuvieran ya reconocidos continuarán en su percibo en los términos y condiciones regulados en la legislación específica.

Este informe tiene por objeto analizar la evolución de los beneficiarios de estas prestaciones y de los importes abonados en nómina durante el periodo 1995-2001. Los datos, que sirven de base para este análisis, proceden de la información obtenida mensualmente del Fichero de Nómina constituido en el IMSERSO, así como de los datos que anualmente son facilitados por los órganos administrativos de las Comunidades de Navarra y País Vasco y figuran en los anexos correspondientes estructurados en tres grandes bloques:

- ✓ Evolución nacional y por Comunidades Autónomas de los importes brutos del total de las prestaciones económicas y de cada una de ellas
- ✓ Evolución nacional y por Comunidades Autónomas del número de beneficiarios y número de prestaciones abonadas.
- ✓ Desglose por Comunidades Autónomas y Total Estado, incluyendo o no a las Comunidades Autónomas del País Vasco y Navarra, de la evolución de los importes brutos, del número de beneficiarios y prestaciones abonadas.

Por último, se entiende necesario señalar en primer lugar, que la elección del periodo objeto de análisis en este informe responde a razones meramente metodológicas y de oportunidad, a fin de hacerle coincidente con el utilizado para las pensiones no contributivas, lo que permite realizar una valoración conjunta de ambos sistemas de prestaciones de naturaleza no contributiva. Como consecuencia de ello y en segundo lugar, debe destacarse que el periodo elegido, que se caracteriza por el mantenimiento y el descenso del número de beneficiarios, contrasta con el comprendido desde la implantación de estas prestaciones en 1984 hasta 1990, ya que éste último fue un periodo de continuo crecimiento, en el que el número de beneficiarios alcanzó las cotas más altas.

## 1 EVOLUCIÓN DE LAS CUANTÍAS

La cuantía vigente en cada año de las distintas prestaciones es establecida en la correspondiente Ley de Presupuestos Generales del Estado. De este modo, la Ley 13/2000, de 28 de diciembre, de Presupuestos Generales del Estado para el año 2001, ha establecido las siguientes cuantías:

- ✓ Subsidio de Garantía de Ingresos Mínimos: 24.935 pesetas mensuales.
- ✓ Subsidio por Ayuda de Tercera Persona: 9.725 pesetas mensuales
- ✓ Subsidio de Movilidad y Compensación por Gastos de Transporte: 6.515 pesetas mensuales.

AÑO	SGIM		SATP		SMGT	
	Cuantía	%Reval.	Cuantía	%Reval.	Cuantía	%Reval.
1995	24.935 pta	-	9.725 pta	-	5.495 pta	3,58%
1996	24.935 pta	-	9.725 pta	-	5.690 pta	3,55%
1997	24.935 pta	-	9.725 pta	-	5.840 pta	2,64%
1998	24.935 pta	-	9.725 pta	-	5.965 pta	2,14%
1999	24.935 pta	-	9.725 pta	-	6.075 pta	4,02%
2000	24.935 pta	-	9.725 pta	-	6.255 pta	2,96%
2001	24.935 pta	-	9.725 pta	-	6.515 pta	4,16%

De la evolución de las cuantías mensuales de cada una de las prestaciones desde 1995, que se detalla en el cuadro adjunto, se refleja por un lado como las cuantías establecidas para los suprimidos Subsidios de Garantía de Ingresos Mínimos y por Ayuda de Tercera Persona por las correspondientes Leyes de Presupuestos Generales del Estado, no se han incrementado, congelación esta que se produjo con anterioridad a los años analizados, remontándose a 1993.

que en los años 1995, 1999 y 2000 el incremento de las cuantías ha sido inferior al IPC real de dichos ejercicios. No obstante, y en relación con ello, las Leyes de Presupuestos Generales del Estado para los años 2000 y 2001 han previsto, a efectos de determinar la cuantía de la prestación para dicho año, que se incluya la desviación del 0,9% y del 2,1% ente el IPC previsto y el real para el periodo noviembre 1998-noviembre 1999 y noviembre 1999-noviembre 2000 respectivamente.

Por otro lado, y respecto a la evolución de las cuantías del Subsidio de Movilidad y Compensación por Gasto de Transporte, se observa

Por último, se indica que el importe que percibe cada beneficiario por las prestaciones que tenga reconocidas se corresponde con el establecido para cada una de ellas, salvo cuando percibe el Subsidio de Garantía de Ingresos Mínimos y otra prestación pública de análoga naturaleza y finalidad de cuantía inferior a la del subsidio indicado, en cuyo caso el importe de éste se determina por diferencias con aquélla.

## 2 EVOLUCIÓN DEL NÚMERO DE BENEFICIARIOS Y PRESTACIONES Y DE LOS IMPORTES BRUTOS ABONADOS

### Evolución interanual del número de beneficiarios y prestaciones

La distinción entre el número de beneficiarios y el número de prestaciones abonadas obedece a que un mismo beneficiario puede tener reconocido el derecho a más de una prestación. De este modo, si se analiza la evolución de ambos parámetros en el periodo de referencia, se observa como el número de las prestaciones reconocidas ha descendido a mayor velocidad que el número de beneficiarios. Esta tendencia que se manifiesta tanto en la evolución interanual como en la global del periodo. Como consecuencia de lo anterior, el número proporcional de prestaciones que tiene reconocidas cada beneficiario ha ido disminuyendo, lo que podría llevar a afirmar, como un valor medio, que en diciembre del año 2001 el beneficiario tipo tiene reconocida una sola prestación, y sólo el 16,50% tiene más de una.

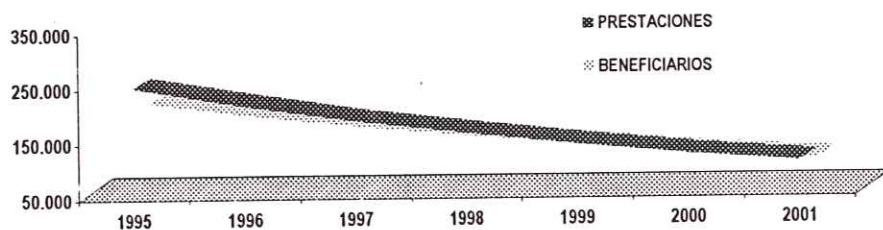

Dicha tendencia se refleja igualmente si se analizan cada una de las prestaciones, si bien cabe destacar que en el Subsidio por Ayuda de Tercera Persona es donde la disminución tiene una mayor peso, registrando descensos interanuales en torno al 18,44%, que puede explicarse en su supresión y por tanto en que no se incorporan nuevos beneficiarios.

### NÚMERO DE BENEFICIARIOS Y PRESTACIONES EN NÓMINA

AÑO	N° Benef.		SGIM		SATP		SMGT		ASPF		TOTAL PREST.	
	N°	% ▽	N°	% ▽	N°	% ▽	N°	% ▽	N°	% ▽	N°	% ▽
1995	203.964	-13,09%	155.522	-12,56%	38.747	-20,07%	17.276	-20,66%	40.953	-13,67%	252.498	-14,57%
1996	178.891	-12,29%	136.709	-12,10%	31.427	-18,89%	14.417	-16,55%	36.384	-11,16%	218.937	-13,29%
1997	157.288	-12,08%	119.705	-12,44%	25.631	-18,44%	12.400	-13,99%	32.716	-10,08%	190.452	-13,01%
1998	140.443	-10,71%	105.452	-11,91%	20.879	-18,54%	10.653	-14,09%	30.968	-5,34%	167.952	-11,81%
1999	123.600	-11,99%	91.968	-12,79%	17.074	-18,22%	9.026	-15,27%	28.381	-8,35%	146.449	-12,80%
2000	108.597	-12,14%	80.711	-12,24%	13.966	-18,20%	7.729	-14,37%	25.218	-11,14%	127.624	-12,85%
2001	97.793	-9,95%	71.422	-11,51%	11.634	-16,70%	6.906	-10,65%	23.968	-4,96%	113.930	-10,73%

### Evolución interanual de los importes brutos

La evolución del número de beneficiarios y prestaciones desde 1995 tiene su reflejo en la de los importes abonados, a través de un continuado descenso medio anual para el periodo en torno a un 13%.

Millones de pesetas

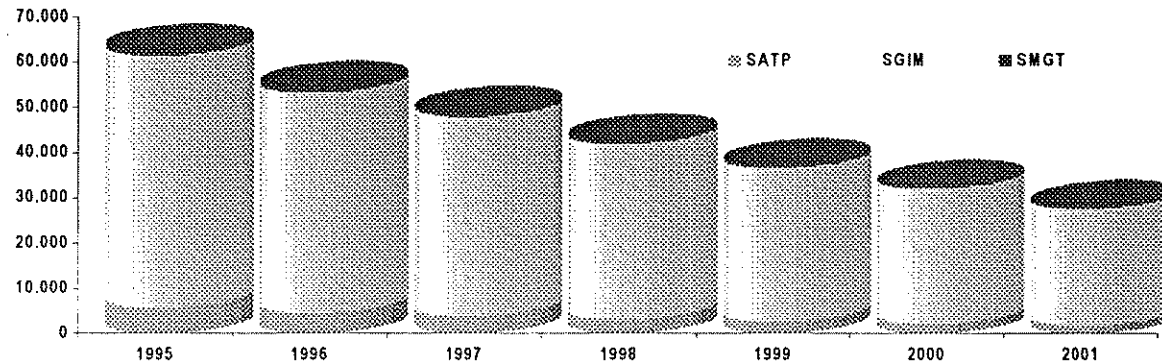

IMPORTES ABONADOS EN NÓMINA POR PRESTACIONES (Millones de pesetas)

Si el análisis de la evolución se realiza por prestaciones se muestra igualmente la tendencia indicada para el número de beneficiarios, en cuanto que el descenso registrado en los importes abonados en concepto de SATP es más acusado que el del resto de prestaciones, superando a SATP al del total de prestaciones en casi quince puntos porcentuales.

AÑO	SGIM		SATP		SMGT		TOTAL	
	Importe	% ▽	Importe	% ▽	Importe	% ▽	Nº	% ▽
1995	55.643	-13,01%	5.675	-19,77%	1.292	-16,32%	62.611	-13,74%
1996	48.663	-12,54%	4.545	-19,91%	1.079	-16,49%	54.287	-13,29%
1997	44.009	-9,56%	3.827	-15,79%	949	-12,08%	48.785	-10,14%
1998	38.713	-12,03%	3.129	-18,26%	834	-12,05%	42.676	-12,52%
1999	33.941	-12,33%	2.558	-18,24%	725	-13,05%	37.224	-12,77%
2000	29.779	-12,26%	2.089	-18,34%	641	-11,66%	32.509	-12,67%
2001	25.748	-13,54%	1.697	-18,76%	590	-7,94%	28.035	-13,76%
1995/2001	276.495	-53,73%	23.520	-70,10%	6.110	-54,33%	306.127	-55,22%

★ ★ ★ ★ ★ ★ ★ ★

A N E X O S

**PENSIONES NO CONTRIBUTIVAS DE LA SEGURIDAD SOCIAL**



## PENSIONES NO CONTRIBUTIVAS DE JUBILACIÓN E INVALIDEZ

### EVOLUCIÓN INTERANUAL DE LOS IMPORTES BRUTOS DE LAS NÓMINAS (\*)

ÁMBITO GEOGRÁFICO	1995		1996		1997		1998		1999		2000		2001	
ANDALUCÍA	36.037.339.498	21,18%	42.807.505.405	21,68%	48.407.240.355	22,32%	52.717.641.520	22,56%	55.607.005.971	22,66%	61.832.838.908	22,65%	64.403.890.670	22,64%
ARAGÓN	5.520.090.470	3,24%	5.950.328.657	3,01%	6.025.273.869	2,78%	6.083.101.349	2,60%	6.116.492.450	2,49%	6.506.415.972	2,38%	6.481.698.690	2,28%
ASTURIAS	4.283.665.600	2,52%	4.910.110.410	2,49%	5.412.521.779	2,50%	5.854.905.176	2,51%	6.059.363.059	2,47%	6.752.709.463	2,47%	6.920.248.516	2,43%
ILLES BALEARS	3.036.330.509	1,78%	3.560.009.953	1,80%	3.905.180.901	1,80%	4.195.824.405	1,80%	4.390.515.695	1,79%	4.561.762.043	1,67%	4.591.817.074	1,61%
CANARIAS	11.952.208.277	7,02%	15.549.328.984	7,88%	17.301.964.698	7,98%	19.567.942.911	8,37%	20.767.673.778	8,46%	22.807.386.451	8,35%	24.624.848.107	8,65%
CANTABRIA	1.973.958.283	1,16%	2.421.926.472	1,23%	2.729.253.708	1,26%	3.030.204.408	1,30%	3.245.264.590	1,32%	3.687.403.337	1,35%	3.799.987.405	1,34%
CASTILLA Y LEÓN	11.842.256.751	6,96%	13.149.694.379	6,66%	13.832.874.426	6,38%	14.480.546.719	6,20%	14.909.497.323	6,08%	16.264.089.973	5,96%	16.946.985.706	5,96%
CASTILLA-LA MANCHA	8.811.087.342	5,18%	10.195.650.574	5,16%	10.883.938.598	5,02%	11.341.948.672	4,85%	11.755.539.423	4,79%	13.254.752.895	4,86%	13.752.321.787	4,83%
CATALUNYA	20.198.979.605	11,87%	23.536.538.570	11,92%	26.135.693.665	12,05%	28.585.187.663	12,23%	29.563.023.421	12,05%	32.523.223.692	11,91%	34.539.461.208	12,14%
C. VALENCIANA	15.203.386.805	8,94%	17.577.364.981	8,90%	19.302.092.560	8,90%	20.620.478.061	8,82%	21.435.873.964	8,74%	24.610.690.596	9,01%	25.647.190.196	9,01%
EXTREMADURA	5.709.238.193	3,36%	6.833.204.503	3,46%	7.360.727.920	3,39%	8.042.975.305	3,44%	8.851.570.021	3,61%	9.953.539.124	3,65%	10.282.325.302	3,61%
GALICIA	19.363.333.313	11,38%	21.584.302.268	10,93%	23.639.267.248	10,90%	25.449.314.824	10,89%	26.963.213.390	10,99%	30.205.917.509	11,06%	31.284.236.580	11,00%
MADRID	12.503.802.096	7,35%	14.170.792.940	7,18%	15.527.693.747	7,16%	16.165.828.292	6,92%	17.143.122.562	6,99%	19.210.334.971	7,04%	19.784.988.212	6,95%
MURCIA	5.078.552.273	2,98%	5.478.945.409	2,78%	6.124.522.526	2,82%	6.848.491.219	2,93%	7.642.199.760	3,11%	9.078.564.566	3,33%	9.329.847.663	3,28%
NAVARRA	1.389.658.296	0,82%	1.598.823.759	0,81%	1.657.634.349	0,76%	1.708.021.713	0,73%	1.767.384.529	0,72%	1.892.655.075	0,69%	1.946.252.329	0,68%
PAÍS VASCO	4.395.346.574	2,58%	4.945.805.800	2,51%	5.326.501.393	2,46%	5.643.464.622	2,41%	5.748.011.161	2,34%	6.118.745.992	2,24%	6.306.343.849	2,22%
LA RIOJA	1.175.218.419	0,69%	1.244.475.010	0,63%	1.249.154.940	0,58%	1.268.858.945	0,54%	1.251.171.756	0,51%	1.333.114.702	0,49%	1.335.633.643	0,47%
CEUTA	682.398.516	0,40%	774.355.520	0,39%	818.333.781	0,38%	838.858.744	0,36%	863.787.307	0,35%	958.244.070	0,35%	1.018.015.234	0,36%
MELILLA	984.645.620	0,58%	1.145.784.112	0,58%	1.226.482.421	0,57%	1.282.542.724	0,55%	1.303.181.624	0,53%	1.447.463.072	0,53%	1.523.687.615	0,54%
<b>TOTAL ESTADO</b>	<b>170.141.496.440</b>	<b>100%</b>	<b>197.434.947.716</b>	<b>100%</b>	<b>216.867.352.884</b>	<b>100%</b>	<b>233.726.137.272</b>	<b>100%</b>	<b>245.383.891.784</b>	<b>100%</b>	<b>272.999.852.411</b>	<b>100%</b>	<b>284.519.779.786</b>	<b>100%</b>

(\*) El pago es efectuado por la Tesorería General de la Seguridad Social, excepto Navarra y el País Vasco que es realizado por sus Gobiernos Autónomos respectivos.

## PENSIÓN NO CONTRIBUTIVA DE JUBILACIÓN

### EVOLUCIÓN INTERANUAL DE LOS IMPORTES BRUTOS DE LAS NÓMINAS (\*)

ÁMBITO GEOGRÁFICO	1995		1996		1997		1998		1999		2000		2001	
	Importe	%	Importe	%	Importe	%	Importe	%	Importe	%	Importe	%	Importe	%
ANDALUCÍA	17.223.746.984	20,25%	19.909.623.215	20,74%	21.931.595.518	21,33%	23.291.385.570	21,43%	24.113.768.786	21,40%	26.810.544.159	21,51%	33.468.112.731	21,67%
ARAGÓN	3.820.690.094	4,49%	4.003.064.666	4,17%	3.917.963.925	3,81%	3.882.451.302	3,57%	3.860.806.253	3,43%	4.065.299.748	3,26%	4.402.666.998	2,85%
ASTURIAS	2.118.529.490	2,49%	2.336.299.659	2,43%	2.517.573.473	2,45%	2.583.536.933	2,38%	2.646.532.690	2,35%	2.902.016.260	2,33%	3.499.925.767	2,27%
ILLES BALEARS	1.267.146.547	1,49%	1.458.682.365	1,52%	1.582.746.496	1,54%	1.670.229.770	1,54%	1.847.982.040	1,64%	1.817.701.011	1,46%	2.245.551.128	1,45%
CANARIAS	5.155.748.501	6,06%	6.383.432.767	6,65%	7.216.134.141	7,02%	8.002.131.903	7,36%	8.198.373.283	7,28%	8.832.833.711	7,09%	12.325.162.000	7,98%
CANTABRIA	849.806.202	1,00%	1.007.061.914	1,05%	1.119.845.047	1,09%	1.234.986.287	1,14%	1.313.233.085	1,17%	1.507.674.240	1,21%	1.845.577.796	1,19%
CASTILLA Y LEÓN	6.248.952.087	7,35%	6.775.877.610	7,06%	6.942.806.230	6,75%	7.139.192.161	6,57%	7.279.106.850	6,46%	7.923.845.892	6,36%	9.458.819.909	6,12%
CASTILLA-LA MANCHA	4.855.439.127	5,71%	5.528.918.671	5,76%	5.763.385.122	5,60%	5.885.773.227	5,41%	6.024.241.780	5,35%	6.807.901.201	5,46%	8.081.603.625	5,23%
CATALUNYA	11.194.423.710	13,16%	12.517.959.890	13,04%	13.479.784.410	13,11%	14.721.924.937	13,54%	14.897.590.412	13,22%	16.318.318.792	13,09%	19.124.806.457	12,38%
C. VALENCIANA	7.368.272.645	8,66%	8.356.362.943	8,71%	9.032.857.185	8,78%	9.352.460.289	8,60%	9.627.130.984	8,54%	10.791.323.372	8,66%	13.220.085.021	8,56%
EXTREMADURA	3.158.009.099	3,71%	3.687.442.480	3,84%	3.967.244.004	3,86%	4.330.309.604	3,98%	4.848.664.911	4,30%	5.438.163.836	4,36%	6.381.422.435	4,13%
GALICIA	9.257.962.807	10,88%	10.211.348.537	10,64%	10.918.818.882	10,62%	11.700.031.203	10,76%	12.453.294.462	11,05%	14.046.241.210	11,27%	17.602.641.320	11,40%
MADRID	7.295.833.058	8,58%	7.911.416.989	8,24%	8.251.214.747	8,02%	8.399.459.132	7,73%	8.710.557.461	7,73%	9.707.915.451	7,79%	13.026.175.017	8,43%
MURCIA	1.221.470.628	1,44%	1.413.718.044	1,47%	1.592.591.865	1,55%	1.815.121.913	1,67%	2.136.645.913	1,90%	2.583.281.166	2,07%	3.869.726.261	2,51%
NAVARRA	1.033.476.518	1,21%	1.184.433.145	1,23%	1.204.369.098	1,17%	1.208.662.482	1,11%	1.223.267.013	1,09%	1.305.913.622	1,05%	1.339.836.083	0,87%
PAÍS VASCO	2.064.142.198	2,43%	2.278.448.209	2,37%	2.372.698.034	2,31%	2.447.467.620	2,25%	2.472.925.416	2,19%	2.646.966.728	2,12%	2.853.043.588	1,85%
LA RIOJA	551.291.142	0,65%	571.922.005	0,60%	551.845.229	0,54%	559.356.833	0,51%	537.262.377	0,48%	567.100.022	0,46%	729.462.477	0,47%
CEUTA	197.942.155	0,23%	228.928.225	0,24%	237.406.450	0,23%	239.693.432	0,22%	248.745.168	0,22%	280.153.643	0,22%	416.519.366	0,27%
MELILLA	189.715.595	0,22%	221.718.785	0,23%	237.303.298	0,23%	241.691.957	0,22%	246.487.571	0,22%	279.923.395	0,22%	567.956.026	0,37%
<b>TOTAL ESTADO</b>	<b>85.072.598.587</b>	<b>100%</b>	<b>95.986.660.119</b>	<b>100%</b>	<b>102.838.183.154</b>	<b>100%</b>	<b>108.705.866.555</b>	<b>100%</b>	<b>112.686.616.455</b>	<b>100%</b>	<b>124.633.117.459</b>	<b>100%</b>	<b>154.459.094.005</b>	<b>100%</b>

(\*) El pago es efectuado por la Tesorería General de la Seguridad Social, excepto Navarra y el País Vasco que es realizado por sus Gobiernos Autónomos respectivos.

## PENSIÓN NO CONTRIBUTIVA DE INVALIDEZ

### EVOLUCIÓN INTERANUAL DE LOS IMPORTES BRUTOS DE LAS NÓMINAS (\*)

ÁMBITO GEOGRÁFICO	1995		1996		1997		1998		1999		2000		2001	
	Importe	%	Importe	%	Importe	%	Importe	%	Importe	%	Importe	%	Importe	%
ANDALUCÍA	18.813.592.514	22,12%	22.897.882.190	22,57%	26.475.644.837	23,22%	29.426.255.950	23,54%	31.493.237.185	23,73%	35.022.294.749	23,61%	30.935.777.939	23,79%
ARAGÓN	1.699.400.376	2,00%	1.947.263.991	1,92%	2.107.309.944	1,85%	2.200.650.047	1,76%	2.255.686.197	1,70%	2.441.116.224	1,65%	2.079.031.692	1,60%
ASTURIAS	2.165.136.110	2,55%	2.573.810.751	2,54%	2.894.948.306	2,54%	3.271.368.243	2,62%	3.412.830.369	2,57%	3.850.693.203	2,60%	3.420.322.749	2,63%
ILLES BALEARS	1.769.183.962	2,08%	2.101.327.598	2,07%	2.323.434.405	2,04%	2.525.594.635	2,02%	2.542.533.655	1,92%	2.744.061.032	1,85%	2.346.265.946	1,80%
CANARIAS	6.796.459.776	7,99%	9.165.896.217	9,04%	10.085.830.557	8,84%	11.565.811.008	9,25%	12.569.300.495	9,47%	13.974.552.740	9,42%	12.299.686.107	9,46%
CANTABRIA	1.124.152.081	1,32%	1.414.864.558	1,39%	1.609.408.661	1,41%	1.795.218.121	1,44%	1.932.031.505	1,46%	2.179.729.097	1,47%	1.954.409.609	1,50%
CASTILLA Y LEÓN	5.593.304.664	6,58%	6.373.816.769	6,28%	6.890.068.196	6,04%	7.341.354.558	5,87%	7.630.390.473	5,75%	8.340.244.081	5,62%	7.488.165.797	5,76%
CASTILLA-LA MANCHA	3.955.648.215	4,65%	4.666.731.903	4,60%	5.120.553.476	4,49%	5.456.175.445	4,36%	5.731.297.643	4,32%	6.446.851.694	4,35%	5.670.718.162	4,36%
CATALUNYA	9.004.555.895	10,59%	11.018.578.680	10,86%	12.655.909.255	11,10%	13.863.262.726	11,09%	14.665.433.009	11,05%	16.204.904.900	10,92%	15.414.654.751	11,85%
C. VALENCIANA	7.835.114.160	9,21%	9.221.002.038	9,09%	10.269.235.375	9,01%	11.268.017.772	9,01%	11.808.742.980	8,90%	13.819.367.224	9,31%	12.427.105.175	9,55%
EXTREMADURA	2.551.229.094	3,00%	3.145.762.023	3,10%	3.393.483.916	2,98%	3.712.665.701	2,97%	4.002.905.110	3,02%	4.515.375.288	3,04%	3.900.902.867	3,00%
GALICIA	10.105.370.506	11,88%	11.372.953.731	11,21%	12.720.448.366	11,16%	13.749.283.621	11,00%	14.509.918.928	10,93%	16.159.676.299	10,89%	13.681.595.260	10,52%
MADRID	5.207.969.038	6,12%	6.259.375.951	6,17%	7.276.479.000	6,38%	7.766.369.160	6,21%	8.432.565.101	6,35%	9.502.419.520	6,40%	6.758.813.195	5,20%
MURCIA	3.857.081.645	4,53%	4.065.227.365	4,01%	4.531.930.661	3,97%	5.033.369.306	4,03%	5.505.553.847	4,15%	6.495.283.400	4,38%	5.460.121.402	4,20%
NAVARRA	356.181.778	0,42%	414.390.614	0,41%	453.265.251	0,40%	499.359.231	0,40%	544.117.516	0,41%	586.741.453	0,40%	606.416.246	0,47%
PAÍS VASCO	2.331.204.376	2,74%	2.667.357.591	2,63%	2.953.803.359	2,59%	3.195.997.002	2,56%	3.275.085.745	2,47%	3.471.779.264	2,34%	3.453.300.261	2,66%
LA RIOJA	623.927.277	0,73%	672.553.005	0,66%	697.309.711	0,61%	709.502.112	0,57%	713.909.379	0,54%	766.014.680	0,52%	606.171.166	0,47%
CEUTA	484.456.361	0,57%	545.427.295	0,54%	580.927.331	0,51%	599.165.312	0,48%	615.042.139	0,46%	678.090.427	0,46%	601.495.868	0,46%
MELILLA	794.930.025	0,93%	924.065.327	0,91%	989.179.123	0,87%	1.040.850.767	0,83%	1.056.694.053	0,80%	1.167.539.677	0,79%	955.731.589	0,73%
<b>TOTAL ESTADO</b>	<b>85.068.897.853</b>	<b>100%</b>	<b>101.448.287.597</b>	<b>100%</b>	<b>114.029.169.730</b>	<b>100%</b>	<b>125.020.270.717</b>	<b>100%</b>	<b>132.697.275.329</b>	<b>100%</b>	<b>148.366.734.952</b>	<b>100%</b>	<b>130.060.685.781</b>	<b>100%</b>

(\*) El pago es efectuado por la Tesorería General de la Seguridad Social, excepto Navarra y el País Vasco que es realizado por sus Gobiernos Autónomos respectivos.

## PENSIONES NO CONTRIBUTIVAS DE JURBILACIÓN E INVALIDEZ

### EVOLUCIÓN INTERANUAL DEL NÚMERO DE PENSIONES

ÁMBITO GEOGRÁFICO	1995		1996		1997		1998		1999		2000		2001	
	Nº	%	Nº	%	Nº	%	Nº	%	Nº	%	Nº	%	Nº	%
ANDALUCÍA	75 488	21,67%	86 703	22 17%	94 445	22,35%	101.134	22,50%	104 633	22,53%	106 576	22,38%	108 775	22,48%
ARAGÓN	11 954	3,43%	12 251	3 13%	12 123	2,87%	11 997	2,67%	11 537	2,51%	11 509	2,42%	11.087	2,29%
ASTURIAS	9 050	2,60%	9 685	2,53%	10 618	2,51%	11 258	2,50%	11 636	2,51%	11.826	2,48%	11.932	2,47%
ILLES BALEARS	6 110	1,75%	6 875	1 75%	7 270	1,72%	7.746	1,72%	7 865	1,69%	7.774	1,63%	7.804	1,61%
CANARIAS	21 337	6,12%	29 155	7 46%	34 188	8 09%	37 734	8,39%	39 269	8,46%	39.140	8,22%	40 789	8,43%
CANTABRIA	4 321	1,24%	5 056	1 29%	5 616	1 33%	6.043	1,34%	6 299	1,36%	6.572	1,38%	6.526	1,35%
CASTILLA Y LEÓN	25 220	7,24%	26 770	6 84%	27 457	6,50%	28 072	6,24%	28 252	6,08%	28.609	6,01%	28.815	5,96%
CASTILLA-LA MANCHA	18 260	5,24%	20 223	5 17%	21 281	5,04%	21 715	4,83%	22 428	4,83%	23.350	4,90%	23.573	4,87%
CATALUNYA	42 183	12,11%	45 495	11 63%	49 581	11,74%	54 483	12,12%	56 961	12,27%	58 678	12,32%	59.454	12,29%
C. VALENCIANA	31 472	9,03%	34 662	8 86%	37 248	8,82%	39 086	8,69%	39 823	8,58%	42.259	8,87%	43.618	9,02%
EXTREMADURA	11 412	3,28%	12 786	3 27%	13 343	3,16%	14 125	3,14%	15 315	3,30%	16 266	3,42%	16.822	3,48%
GALICIA	38.200	10,96%	42 895	10 97%	46 508	11,01%	49 853	11,09%	51 723	11,14%	53 077	11,15%	53.715	11,10%
MADRID	26 080	7,49%	27 728	7 09%	30 512	7 22%	32.122	7,15%	33 266	7,16%	34 307	7,20%	34.526	7,14%
MURCIA	8 742	2,51%	10 790	2 76%	11 798	2,79%	13.216	2,94%	14 355	3,09%	15.713	3,30%	15.663	3,24%
NAVARRA	3 099	0,89%	3 404	0 87%	3 449	0,82%	3.420	0,76%	3 484	0,75%	3.523	0,74%	3.500	0,72%
PAÍS VASCO	9 501	2,73%	10 064	2 57%	10 692	2,53%	11.065	2,46%	10 961	2,36%	10.550	2,22%	10.655	2,20%
LA RIOJA	2 502	0,72%	2 523	0 65%	2 415	0,57%	2.421	0,54%	2 389	0,51%	2.338	0,49%	2.314	0,48%
CEUTA	1 399	0,40%	1 524	0 39%	1 560	0,37%	1.584	0,35%	1 591	0,34%	1.632	0,34%	1.721	0,36%
MELILLA	2 069	0,59%	2 319	0 59%	2 400	0,57%	2.460	0,55%	2 449	0,53%	2.503	0,53%	2.547	0,53%
<b>TOTAL ESTADO</b>	<b>348.419</b>	<b>100%</b>	<b>391.128</b>	<b>100%</b>	<b>422.504</b>	<b>100%</b>	<b>449.534</b>	<b>100%</b>	<b>464.336</b>	<b>100%</b>	<b>476.202</b>	<b>100%</b>	<b>483.836</b>	<b>100%</b>

## PENSIÓN NO CONTRIBUTIVA DE JUBILACIÓN

### EVOLUCIÓN INTERANUAL DEL NÚMERO DE PENSIONES

ÁMBITO GEOGRÁFICO	1995		1996		1997		1998		1999		2000		2001	
	Nº	%	Nº	%	Nº	%	Nº	%	Nº	%	Nº	%	Nº	%
ANDALUCÍA	38.156	20,52%	42.302	20,99%	45.405	21,38%	47.253	21,37%	48.175	21,32%	49.109	21,22%	60.559	21,92%
ARAGÓN	8.545	4,60%	8.540	4,24%	8.211	3,87%	8.008	3,62%	7.655	3,39%	7.573	3,27%	7.887	2,86%
ASTURIAS	4.689	2,52%	4.910	2,44%	5.175	2,44%	5.278	2,39%	5.422	2,40%	5.417	2,34%	6.371	2,31%
ILLES BALEARS	2.861	1,54%	3.126	1,55%	3.217	1,52%	3.360	1,52%	3.405	1,51%	3.373	1,46%	4.158	1,51%
CANARIAS	10.576	5,69%	13.392	6,64%	15.313	7,21%	16.306	7,37%	16.390	7,25%	16.006	6,92%	21.703	7,86%
CANTABRIA	2.007	1,08%	2.303	1,14%	2.531	1,19%	2.691	1,22%	2.798	1,24%	2.970	1,28%	3.409	1,23%
CASTILLA Y LEÓN	13.988	7,52%	14.530	7,21%	14.601	6,88%	14.672	6,64%	14.667	6,49%	14.850	6,42%	17.070	6,18%
CASTILLA-LA MANCHA	10.659	5,73%	11.567	5,74%	11.868	5,59%	11.883	5,37%	12.215	5,41%	12.764	5,52%	14.644	5,30%
CATALUNYA	24.628	13,24%	25.605	12,70%	27.060	12,74%	29.493	13,34%	30.390	13,45%	31.061	13,42%	34.660	12,55%
C. VALENCIANA	16.012	8,61%	17.455	8,66%	18.474	8,70%	18.883	8,54%	19.020	8,42%	19.915	8,61%	24.205	8,76%
EXTREMADURA	6.693	3,60%	7.298	3,62%	7.497	3,53%	7.918	3,58%	8.688	3,84%	9.372	4,05%	11.003	3,98%
GALICIA	19.379	10,42%	21.310	10,57%	22.682	10,68%	24.242	10,96%	25.235	11,17%	26.039	11,25%	31.967	11,57%
MADRID	16.078	8,65%	16.450	8,16%	17.184	8,09%	17.596	7,96%	17.997	7,96%	18.469	7,98%	20.615	7,46%
MURCIA	2.479	1,33%	3.042	1,51%	3.329	1,57%	3.792	1,71%	4.279	1,89%	4.836	2,09%	7.177	2,60%
NAVARRA	2.369	1,27%	2.594	1,29%	2.571	1,21%	2.492	1,13%	2.484	1,10%	2.532	1,09%	2.493	0,90%
PAÍS VASCO	4.707	2,53%	4.940	2,45%	5.060	2,38%	5.112	2,31%	5.055	2,24%	4.959	2,14%	5.154	1,87%
LA RIOJA	1.242	0,67%	1.228	0,61%	1.151	0,54%	1.132	0,51%	1.104	0,49%	1.090	0,47%	1.354	0,49%
CEUTA	449	0,24%	492	0,24%	499	0,24%	496	0,22%	495	0,22%	521	0,23%	764	0,28%
MELILLA	446	0,24%	495	0,25%	512	0,24%	515	0,23%	510	0,23%	544	0,24%	1.023	0,37%
<b>TOTAL ESTADO</b>	<b>185.963</b>	<b>100%</b>	<b>201.579</b>	<b>100%</b>	<b>212.330</b>	<b>100%</b>	<b>221.122</b>	<b>100%</b>	<b>225.984</b>	<b>100%</b>	<b>231.400</b>	<b>100%</b>	<b>276.216</b>	<b>100%</b>

## PENSIÓN NO CONTRIBUTIVA DE INVALIDEZ

### EVOLUCIÓN INTERANUAL DEL NÚMERO DE PENSIONES

ÁMBITO GEOGRÁFICO	1995		1996		1997		1998		1999		2000		2001	
	Nº	%	Nº	%	Nº	%	Nº	%	Nº	%	Nº	%	Nº	%
ANDALUCÍA	37.332	22,98%	44.401	23,42%	49.040	23,33%	53.881	23,59%	56.458	23,69%	57.467	23,47%	48.216	23,22%
ARAGÓN	3.419	2,10%	3.721	1,96%	3.912	1,86%	3.989	1,75%	3.982	1,67%	3.936	1,61%	3.200	1,54%
ASTURIAS	4.371	2,69%	4.975	2,62%	5.443	2,59%	5.980	2,62%	6.214	2,61%	6.409	2,62%	5.561	2,68%
ILLES BALEARS	3.249	2,00%	3.749	1,98%	4.053	1,93%	4.386	1,92%	4.460	1,87%	4.401	1,80%	3.646	1,76%
CANARIAS	10.761	6,62%	15.773	8,32%	18.875	8,98%	21.428	9,38%	22.879	9,60%	23.134	9,45%	19.086	9,19%
CANTABRIA	2.314	1,42%	2.753	1,45%	3.085	1,47%	3.352	1,47%	3.501	1,47%	3.602	1,47%	3.117	1,50%
CASTILLA Y LEÓN	11.232	6,91%	12.240	6,46%	12.856	6,12%	13.400	5,87%	13.585	5,70%	13.759	5,62%	11.745	5,66%
CASTILLA-LA MANCHA	7.601	4,68%	8.656	4,57%	9.413	4,48%	9.832	4,30%	10.213	4,28%	10.586	4,32%	8.929	4,30%
CATALUNYA	17.555	10,81%	19.890	10,49%	22.521	10,72%	24.990	10,94%	26.571	11,15%	27.617	11,28%	24.794	11,94%
C. VALENCIANA	15.460	9,52%	17.207	9,08%	18.774	8,93%	20.203	8,84%	20.803	8,73%	22.344	9,13%	19.413	9,35%
EXTREMADURA	4.719	2,90%	5.488	2,90%	5.846	2,78%	6.207	2,72%	6.627	2,78%	6.894	2,82%	5.819	2,80%
GALICIA	18.821	11,59%	21.585	11,39%	23.826	11,34%	25.611	11,21%	26.488	11,11%	27.038	11,04%	21.748	10,47%
MADRID	10.002	6,16%	11.278	5,95%	13.328	6,34%	14.526	6,36%	15.269	6,41%	15.838	6,47%	13.911	6,70%
MURCIA	6.263	3,86%	7.748	4,09%	8.469	4,03%	9.424	4,13%	10.076	4,23%	10.877	4,44%	8.486	4,09%
NAVARRA	730	0,45%	810	0,43%	878	0,42%	928	0,41%	1.000	0,42%	991	0,40%	1.007	0,49%
PAÍS VASCO	4.794	2,95%	5.124	2,70%	5.642	2,68%	5.953	2,61%	5.906	2,48%	5.591	2,28%	5.501	2,65%
LA RIOJA	1.260	0,78%	1.295	0,68%	1.264	0,60%	1.289	0,56%	1.285	0,54%	1.248	0,51%	960	0,46%
CEUTA	950	0,58%	1.032	0,54%	1.061	0,50%	1.088	0,48%	1.096	0,46%	1.111	0,45%	957	0,46%
MELILLA	1.623	1,00%	1.824	0,96%	1.888	0,90%	1.945	0,85%	1.939	0,81%	1.959	0,80%	1.524	0,73%
<b>TOTAL ESTADO</b>	<b>162.456</b>	<b>100%</b>	<b>189.549</b>	<b>100%</b>	<b>210.174</b>	<b>100%</b>	<b>228.412</b>	<b>100%</b>	<b>238.352</b>	<b>100%</b>	<b>244.802</b>	<b>100%</b>	<b>207.620</b>	<b>100%</b>

## PENSIONES NO CONTRIBUTIVAS DE LA SEGURIDAD SOCIAL (PNCs)

### EVOLUCIÓN DEL NÚMERO DE PENSIONES, DE IMPORTES BRUTOS Y DE PENSIÓN MEDIA

#### TOTAL ESTADO (Con Navarra y el País Vasco)

	PNC DE JUBILACIÓN			PNC DE INVALIDEZ			TOTAL: JUBILACIÓN E INVALIDEZ			
	Nº DE PENSIONES	IMPORTE BRUTO	PENSIÓN MEDIA Año/Mes	Nº DE PENSIONES	IMPORTE BRUTO	PENSIÓN MEDIA Año/Mes	Nº DE PENSIONES	IMPORTE BRUTO	PENSIÓN MEDIA Año/Mes	
1995	185.963	85.072.598.587	34.442	162.456	85.068.897.853	40.973	348.419	170.141.496.440	37.418	
1996	201.579	95.986.660.119	34.927	189.549	101.448.287.597	40.567	391.128	197.434.947.716	37.612	
1997	212.330	102.838.183.154	35.261	210.174	114.029.169.730	40.272	422.504	216.867.352.884	37.729	
1998	221.122	108.705.866.555	35.760	228.412	125.020.270.717	40.420	449.534	233.726.137.272	38.109	
1999	225.984	112.686.616.455	36.009	238.352	132.697.275.329	40.437	464.336	245.383.891.784	38.275	
2000	231.400	124.633.117.459	38.013	244.802	148.366.734.952	42.723	476.202	272.999.852.411	40.436	
2001	ENERO	268.313	10.644.745.561	39.673	210.247	9.451.442.778	44.954	478.560	20.096.188.339	41.993
	FEBRERO	270.423	11.267.378.909	41.666	211.109	9.905.488.093	46.921	481.532	21.172.867.002	43.970
	MARZO	275.038	11.071.159.950	40.253	205.402	9.514.758.670	46.323	480.440	20.585.918.620	42.848
	ABRIL	277.310	11.036.362.788	39.798	204.214	9.249.459.583	45.293	481.524	20.285.822.371	42.128
	MAYO	279.015	11.077.263.224	39.701	202.407	9.121.005.384	45.063	481.422	20.198.268.608	41.955
	JUNIO *	280.622	21.743.941.332	77.485	201.199	17.600.273.782	87.477	481.821	39.344.215.114	81.657
	JULIO	282.072	11.270.605.268	39.956	199.447	9.140.028.650	45.827	481.519	20.410.633.918	42.388
	AGOSTO	283.385	11.246.121.914	39.685	197.870	8.950.447.000	45.234	481.255	20.196.568.914	41.966
	SEPTIEMBRE	274.688	10.782.240.189	39.253	207.207	9.194.399.094	44.373	481.895	19.976.639.283	41.454
	OCTUBRE	275.179	10.906.515.509	39.634	207.208	9.366.838.613	45.205	482.387	20.273.354.122	42.027
	NOVIEMBRE *	275.591	21.446.670.296	77.821	207.246	18.206.660.803	87.850	482.837	39.653.331.099	82.126
	DICIEMBRE (1)	276.216	11.966.089.065	43.321	207.620	10.359.883.331	49.898	483.836	22.325.972.396	46.144
<b>TOTAL 2001</b>	<b>276.216</b>	<b>154.459.094.005</b>	<b>39.875</b>	<b>207.620</b>	<b>130.060.685.781</b>	<b>45.316</b>	<b>483.836</b>	<b>284.519.779.786</b>	<b>42.190</b>	

\* Junto a la mensualidad se abona una paga extra.

(1) En importe está incluido lo abonado en concepto de pago único por desviación de IPC del año 2001

### TOTAL ESTADO (Con Navarra y el País Vasco)

EVOLUCIÓN IMPORTES BRUTOS MENSUALES AÑO 2001

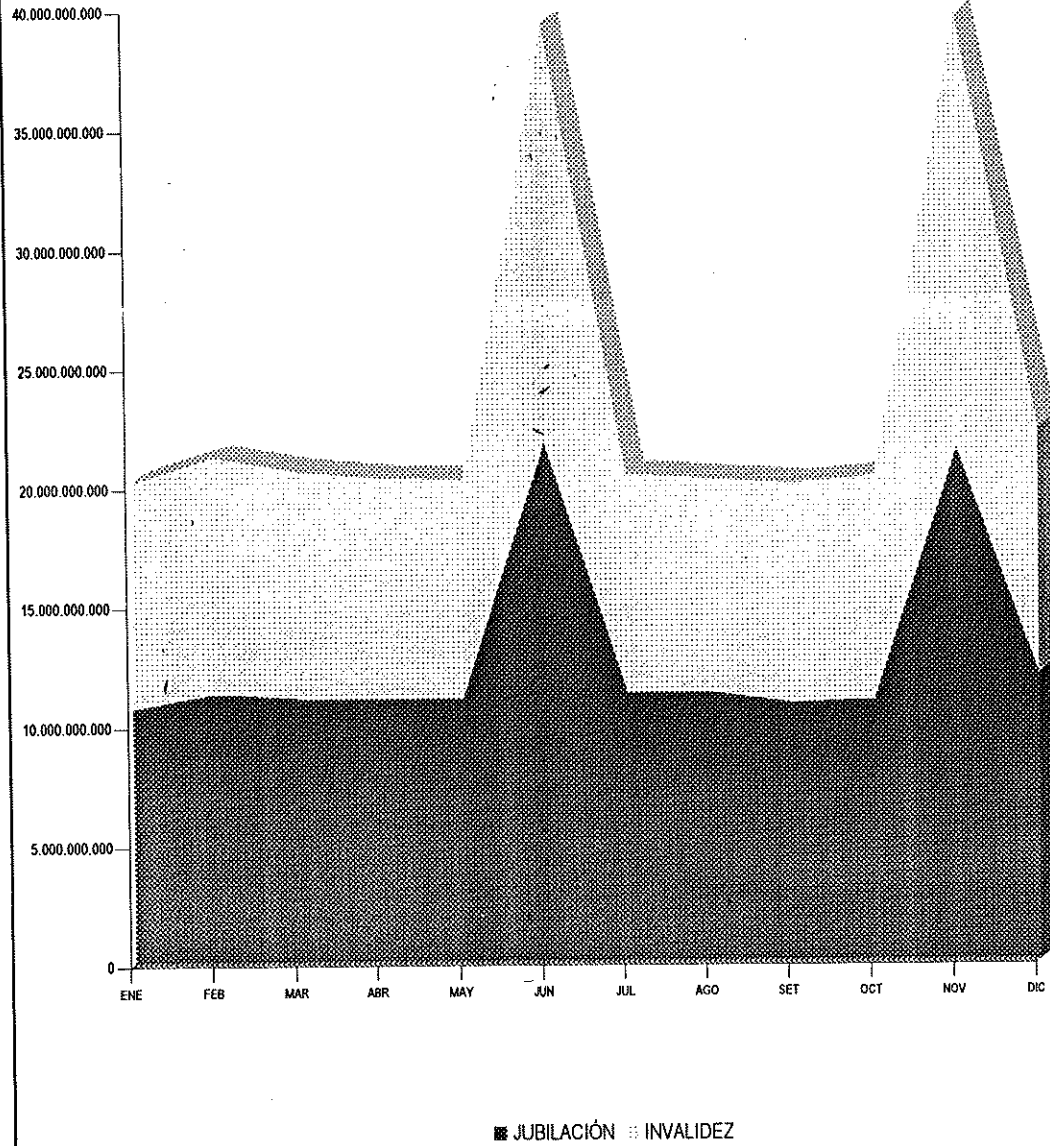

EVOLUCIÓN NÚMERO DE PENSIONISTAS AÑO 2001

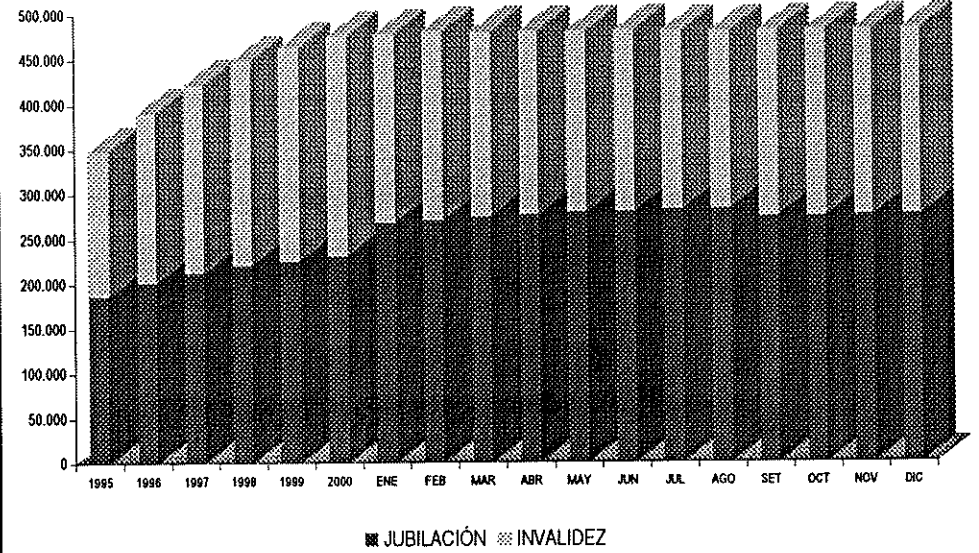

EVOLUCIÓN CUANTÍAS MEDIAS AÑO 2001

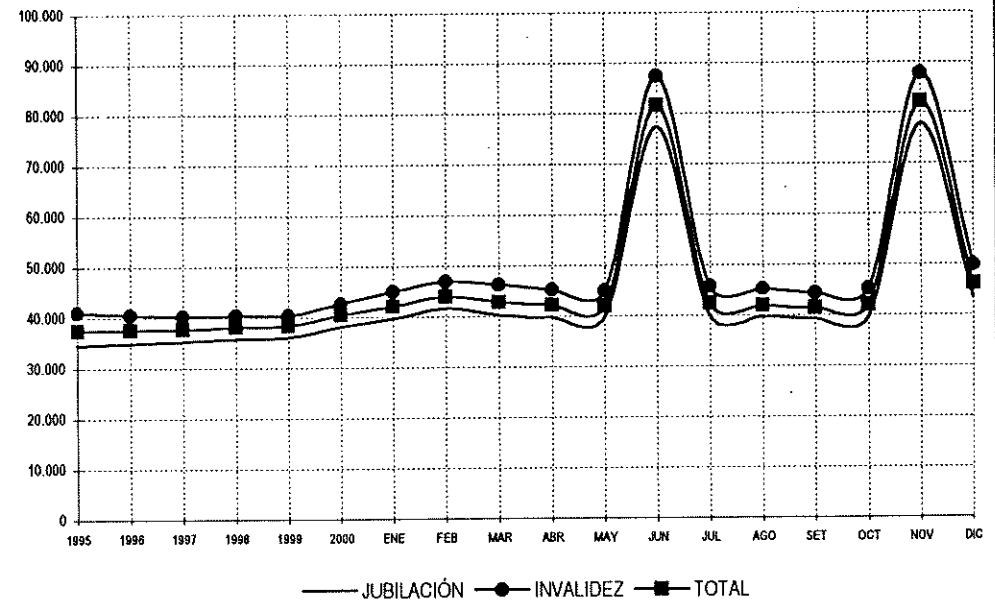



## PENSIONES NO CONTRIBUTIVAS DE LA SEGURIDAD SOCIAL (PNCs)

### EVOLUCIÓN DEL NÚMERO DE PENSIONES, DE IMPORTES BRUTOS Y DE PENSIÓN MEDIA

#### TOTAL ESTADO (Sin Navarra ni el País Vasco)

	PNC DE JUBILACIÓN			PNC DE INVALIDEZ			TOTAL: JUBILACIÓN E INVALIDEZ			
	Nº DE PENSIONES	IMPORTE BRUTO	PENSIÓN MEDIA Año/Mes	Nº DE PENSIONES	IMPORTE BRUTO	PENSIÓN MEDIA Año/Mes	Nº DE PENSIONES	IMPORTE BRUTO	PENSIÓN MEDIA Año/Mes	
1995	178.887	81.974.979.871	34.504	156.932	82.381.511.699	41.107	335.819	164.356.491.570	37.518	
1996	194.045	92.523.778.765	34.977	183.615	98.366.539.392	40.640	377.660	190.890.318.157	37.680	
1997	204.709	99.261.116.022	35.310	203.654	110.622.101.120	40.311	408.363	209.883.217.142	37.780	
1998	213.518	105.049.736.453	35.806	221.531	121.324.914.484	40.452	435.049	226.374.650.937	38.153	
1999	218.445	108.990.424.026	36.041	231.446	128.878.072.068	40.464	449.891	237.868.496.094	38.310	
2000	223.909	120.680.237.109	38.034	238.220	144.308.214.235	42.735	462.129	264.988.451.344	40.458	
2001	ENERO	260.636	10.299.094.109	39.515	203.597	9.096.126.533	44.677	464.233	19.395.220.642	41.779
	FEBRERO	262.659	10.963.864.076	41.742	204.491	9.615.014.885	47.019	467.150	20.578.878.961	44.052
	MARZO	267.240	10.770.613.574	40.303	198.766	9.223.950.162	46.406	466.006	19.994.563.736	42.906
	ABRIL	269.507	10.738.595.453	39.845	197.587	8.959.889.932	45.347	467.094	19.698.485.385	42.172
	MAYO	271.226	10.776.855.595	39.734	195.789	8.832.493.078	45.112	467.015	19.609.348.673	41.989
	JUNIO *	272.833	21.156.439.441	77.544	194.607	17.038.749.788	87.555	467.440	38.195.189.229	81.711
	JULIO	274.445	10.977.688.059	40.000	192.927	8.854.853.580	45.897	467.372	19.832.541.639	42.434
	AGOSTO	275.759	10.951.605.066	39.714	191.340	8.668.112.097	45.302	467.099	19.619.717.163	42.003
	SETIEMBRE	267.032	10.484.943.996	39.265	200.665	8.908.957.491	44.397	467.697	19.393.901.487	41.467
	OCTUBRE	267.504	10.609.584.649	39.661	200.671	9.077.070.375	45.234	468.175	19.686.655.024	42.050
	NOVIEMBRE *	267.947	20.867.006.346	77.877	200.750	17.651.338.776	87.927	468.697	38.518.345.122	82.182
	DECIEMBRE (1)	268.569	11.669.923.970	43.452	201.112	10.074.412.577	50.094	469.681	21.744.336.547	46.296
<b>TOTAL 2001</b>	<b>268.569</b>	<b>150.266.214.334</b>	<b>39.904</b>	<b>201.112</b>	<b>126.000.969.274</b>	<b>45.355</b>	<b>469.681</b>	<b>276.267.183.608</b>	<b>42.217</b>	

\* Junto a la mensualidad se abona una paga extra.

(1) En importe está incluido lo abonado en concepto de pago único por desviación de IPC del año 2001

### TOTAL ESTADO (Sin Navarra ni el País Vasco)

EVOLUCIÓN IMPORTES BRUTOS MENSUALES AÑO 2001

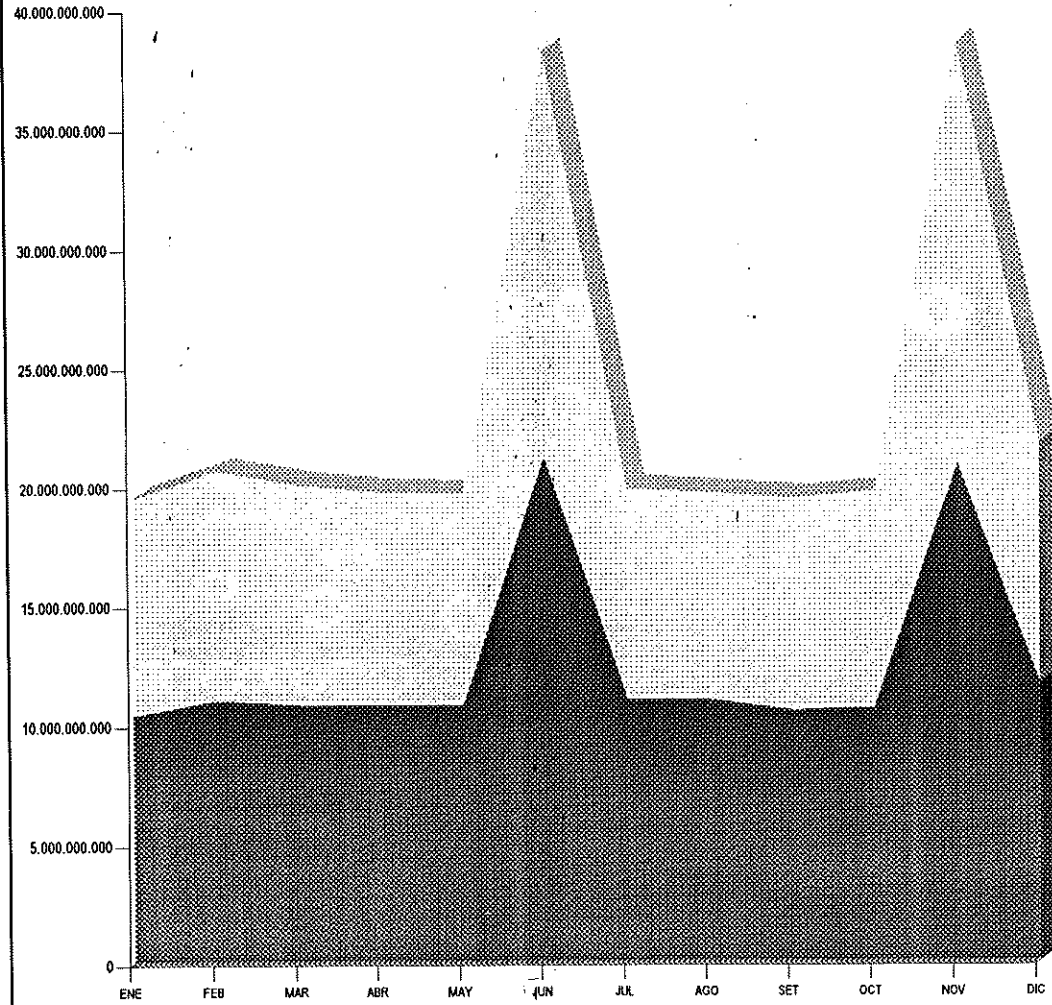

■ JUBILACIÓN ■ INVALIDEZ

EVOLUCIÓN NÚMERO DE PENSIONISTAS AÑO 2001

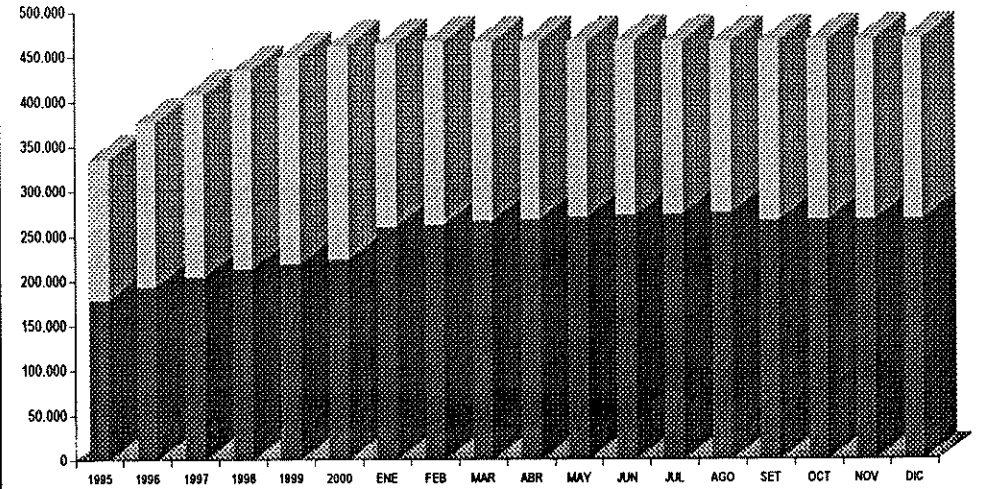

■ JUBILACIÓN ■ INVALIDEZ

EVOLUCIÓN CUANTÍAS MEDIAS AÑO 2001

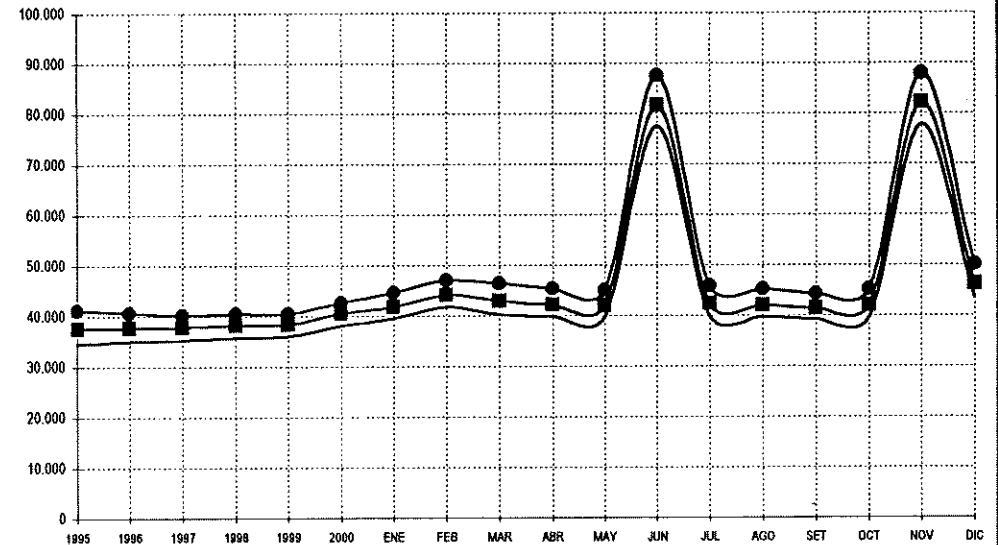

— JUBILACIÓN ● INVALIDEZ ■ TOTAL

## PENSIONES NO CONTRIBUTIVAS DE LA SEGURIDAD SOCIAL (PNCs)

### EVOLUCIÓN DEL NÚMERO DE PENSIONES, DE IMPORTES BRUTOS Y DE PENSIÓN MEDIA

#### COMUNIDAD DE ANDALUCÍA

	PNC DE JUBILACIÓN			PNC DE INVALIDEZ			TOTAL: JUBILACIÓN E INVALIDEZ			
	Nº DE PENSIONES	IMPORTE BRUTO	PENSIÓN MEDIA Año/Mes	Nº DE PENSIONES	IMPORTE BRUTO	PENSIÓN MEDIA Año/Mes	Nº DE PENSIONES	IMPORTE BRUTO	PENSIÓN MEDIA Año/Mes	
1995	38.156	17.223.746.984	33.344	37.332	18.813.592.514	38.805	75.488	36.037.339.498	35.982	
1996	42.302	19.909.623.215	34.608	44.401	22.897.882.190	39.361	86.703	42.807.505.405	36.996	
1997	45.405	21.931.595.518	35.189	49.040	26.475.644.837	39.819	94.445	48.407.240.355	37.579	
1998	47.253	23.291.385.570	35.712	53.881	29.426.255.950	40.244	101.134	52.717.641.520	38.106	
1999	48.175	24.113.768.786	36.077	56.458	31.493.237.185	40.589	104.633	55.607.005.971	38.501	
2000	49.109	26.810.544.159	38.256	57.467	35.022.294.749	42.587	106.576	61.832.838.908	40.594	
2001	ENERO	58.562	2.336.794.142	39.903	48.617	2.232.130.100	45.913	107.179	4.568.924.242	42.629
	FEBRERO	58.774	2.330.495.002	39.652	48.428	2.172.986.579	44.870	107.202	4.503.481.581	42.009
	MARZO	59.166	2.402.132.487	40.600	48.754	2.323.493.125	47.657	107.920	4.725.625.612	43.788
	ABRIL	59.406	2.367.977.873	39.861	48.669	2.221.825.266	45.652	108.075	4.589.803.139	42.469
	MAYO	59.475	2.374.861.996	39.930	48.582	2.222.020.204	45.738	108.057	4.596.882.200	42.541
	JUNIO *	59.586	4.639.997.492	77.871	48.611	4.269.561.549	87.831	108.197	8.909.559.041	82.346
	JULIO	59.565	2.404.795.335	40.373	48.267	2.232.199.356	46.247	107.832	4.636.994.691	43.002
	AGOSTO	59.722	2.384.819.338	39.932	48.215	2.187.918.632	45.378	107.937	4.572.737.970	42.365
	SETIEMBRE	60.022	2.385.372.413	39.742	48.174	2.141.730.043	44.458	108.196	4.527.102.456	41.842
	OCTUBRE	60.234	2.402.283.154	39.883	48.097	2.189.705.054	45.527	108.331	4.591.988.208	42.388
	NOVIEMBRE *	60.365	4.753.415.954	78.745	48.161	4.301.885.065	89.323	108.526	9.055.301.019	83.439
	DICIEMBRE (1)	60.559	2.685.167.545	44.340	48.216	2.440.322.966	50.612	108.775	5.125.490.511	47.120
<b>TOTAL 2001</b>	<b>60.559</b>	<b>33.468.112.731</b>	<b>40.059</b>	<b>48.216</b>	<b>30.935.777.939</b>	<b>45.658</b>	<b>108.775</b>	<b>64.403.890.670</b>	<b>42.567</b>	

\* Junto a la mensualidad se abona una paga extra.

(1) En Importe está incluido lo abonado en concepto de pago único por desviación de IPC del año 2001

## PENSIONES NO CONTRIBUTIVAS DE LA SEGURIDAD SOCIAL (PNCs)

### EVOLUCIÓN DEL NÚMERO DE PENSIONES, DE IMPORTES BRUTOS Y DE PENSIÓN MEDIA (1)

#### PROVINCIA DE ALMERÍA

	PNC DE JUBILACIÓN			PNC DE INVALIDEZ			TOTAL: JUBILACIÓN E INVALIDEZ			
	Nº DE PENSIONES	IMPORTE BRUTO	PENSIÓN MEDIA Año/Mes	Nº DE PENSIONES	IMPORTE BRUTO	PENSIÓN MEDIA Año/Mes	Nº DE PENSIONES	IMPORTE BRUTO	PENSIÓN MEDIA Año/Mes	
1995	1.538	657.051.850	34.592	3.969	1.909.559.676	36.654	5.507	2.566.611.526	35.623	
1996	1.823	836.867.130	35.173	4.393	2.197.335.435	38.091	6.216	3.034.202.565	36.632	
1997	1.962	939.049.625	35.922	4.408	2.327.988.650	38.141	6.370	3.267.038.275	37.032	
1998	2.061	1.006.372.603	35.372	4.484	2.397.468.495	37.930	6.545	3.403.841.098	36.651	
1999	2.178	1.072.762.784	35.672	4.518	2.451.558.110	38.713	6.696	3.524.320.894	37.193	
2000	2.292	1.224.194.956	37.703	4.470	2.678.242.779	40.980	6.762	3.902.437.735	39.342	
2001	ENERO	3.327	129.910.670	39.047	3.448	152.631.311	44.267	6.775	282.541.981	41.704
	FEBRERO	3.351	131.064.678	39.112	3.425	152.303.886	44.468	6.776	283.368.564	41.819
	MARZO	3.386	134.410.541	39.696	3.418	152.021.289	44.477	6.804	286.431.830	42.098
	ABRIL	3.415	133.498.839	39.092	3.417	148.979.316	43.599	6.832	282.478.155	41.346
	MAYO	3.429	134.822.848	39.318	3.396	150.722.500	44.382	6.825	285.545.348	41.838
	JUNIO *	3.437	263.790.849	76.750	3.369	287.010.890	85.192	6.806	550.801.739	80.929
	JULIO	3.461	137.435.797	39.710	3.371	150.720.350	44.711	6.832	288.156.147	42.177
	AGOSTO	3.488	136.865.353	39.239	3.368	146.394.368	43.466	6.856	283.259.721	41.316
	SETIEMBRE	3.499	136.284.160	38.949	3.348	143.117.218	42.747	6.847	279.401.378	40.806
	OCTUBRE	3.511	137.480.141	39.157	3.334	146.167.338	43.841	6.845	283.647.479	41.439
	NOVIEMBRE *	3.455	266.854.042	77.237	3.258	285.165.252	87.528	6.713	552.019.294	82.231
	DICIEMBRE (1)	3.469	149.301.719	43.039	3.251	156.557.785	48.157	6.720	305.859.504	45.515
<b>TOTAL 2001</b>	<b>3.469</b>	<b>1.891.719.637</b>	<b>39.311</b>	<b>3.251</b>	<b>2.071.791.503</b>	<b>44.060</b>	<b>6.720</b>	<b>3.963.511.140</b>	<b>41.658</b>	

\* Junto a la mensualidad se abona una paga extra.

(1) En importe está incluido lo abonado en concepto de pago único por desviación de IPC del año 2001

## PENSIONES NO CONTRIBUTIVAS DE LA SEGURIDAD SOCIAL (PNCs)

### EVOLUCIÓN DEL NÚMERO DE PENSIONES, DE IMPORTES BRUTOS Y DE PENSIÓN MEDIA (1)

#### PROVINCIA DE CÁDIZ

	PNC DE JUBILACIÓN			PNC DE INVALIDEZ			TOTAL: JUBILACIÓN E INVALIDEZ			
	Nº DE PENSIONES	IMPORTE BRUTO	PENSIÓN MEDIA Año/Mes	Nº DE PENSIONES	IMPORTE BRUTO	PENSIÓN MEDIA Año/Mes	Nº DE PENSIONES	IMPORTE BRUTO	PENSIÓN MEDIA Año/Mes	
1995	5.023	2.267.250.710	33.787	4.928	2.438.330.334	40.611	9.951	4.705.581.044	37.199	
1996	5.519	2.611.198.034	36.657	5.761	3.057.213.343	43.138	11.280	5.668.411.377	39.898	
1997	6.096	2.960.617.397	37.158	7.026	3.857.515.034	50.102	13.122	6.818.132.431	43.630	
1998	6.580	3.275.010.582	36.439	8.392	4.600.846.768	42.008	14.972	7.875.857.350	39.224	
1999	6.884	3.460.045.658	36.223	9.104	5.074.030.627	40.824	15.988	8.534.076.285	38.524	
2000	7.198	3.940.821.896	38.700	9.721	5.882.825.700	43.038	16.919	9.823.647.596	40.869	
2001	ENERO	8.446	343.154.866	40.629	8.573	390.145.782	45.509	17.019	733.300.648	43.087
	FEBRERO	8.429	325.856.800	38.659	8.500	359.050.289	42.241	16.929	684.907.089	40.458
	MARZO	8.573	379.840.768	44.307	8.652	436.865.368	50.493	17.225	816.706.136	47.414
	ABRIL	8.627	350.256.980	40.600	8.662	407.125.455	47.001	17.289	757.382.435	43.807
	MAYO	8.695	355.608.960	40.898	8.623	392.100.551	45.471	17.318	747.709.511	43.175
	JUNIO *	8.761	682.838.841	77.941	8.676	757.928.402	87.359	17.437	1.440.767.243	82.627
	JULIO	8.785	355.209.278	40.434	8.747	420.169.700	48.036	17.532	775.378.978	44.226
	AGOSTO	8.883	362.076.055	40.761	8.845	412.121.909	46.594	17.728	774.197.964	43.671
	SEPTIEMBRE	8.939	356.921.550	39.929	8.854	393.416.194	44.434	17.793	750.337.744	42.170
	OCTUBRE	8.942	350.599.555	39.208	8.843	395.629.690	44.739	17.785	746.229.245	41.958
	NOVIEMBRE *	8.974	705.460.755	78.612	8.893	790.431.479	88.882	17.867	1.495.892.234	83.724
	DECIEMBRE (1)	8.980	387.304.799	43.130	8.962	450.301.297	50.246	17.942	837.606.096	46.684
<b>TOTAL 2001</b>	<b>8.980</b>	<b>4.955.129.207</b>	<b>40.365</b>	<b>8.962</b>	<b>5.605.286.116</b>	<b>45.786</b>	<b>17.942</b>	<b>10.560.415.323</b>	<b>43.072</b>	

\* Junto a la mensualidad se abona una paga extra.

(1) En importe está incluido lo abonado en concepto de pago único por desviación de IPC del año 2001

## PENSIONES NO CONTRIBUTIVAS DE LA SEGURIDAD SOCIAL (PNCs)

### EVOLUCIÓN DEL NÚMERO DE PENSIONES, DE IMPORTES BRUTOS Y DE PENSIÓN MEDIA (1)

#### PROVINCIA DE CÓRDOBA

	PNC DE JUBILACIÓN			PNC DE INVALIDEZ			TOTAL: JUBILACIÓN E INVALIDEZ			
	Nº DE PENSIONES	IMPORTE BRUTO	PENSIÓN MEDIA Año/Mes	Nº DE PENSIONES	IMPORTE BRUTO	PENSIÓN MEDIA Año/Mes	Nº DE PENSIONES	IMPORTE BRUTO	PENSIÓN MEDIA Año/Mes	
1995	4.151	1.863.488.630	34.485	3.082	1.537.820.745	38.629	7.233	3.401.309.375	36.557	
1996	4.499	2.120.967.141	34.359	3.659	1.908.554.354	40.331	8.158	4.029.521.495	37.345	
1997	4.715	2.267.324.289	36.640	3.980	2.155.557.843	40.406	8.695	4.422.882.132	38.523	
1998	4.865	2.399.189.245	35.609	4.252	2.322.501.717	40.206	9.117	4.721.690.962	37.908	
1999	4.987	2.457.970.714	35.847	4.412	2.470.696.116	40.856	9.399	4.928.666.830	38.352	
2000	5.074	2.718.433.104	37.511	4.472	2.740.473.759	42.938	9.546	5.458.906.863	40.225	
2001	ENERO	5.620	222.172.041	39.532	3.941	178.073.354	45.185	9.561	400.245.395	41.862
	FEBRERO	5.634	223.570.478	39.682	3.915	177.281.146	45.283	9.549	400.851.624	41.978
	MARZO	5.682	224.356.434	39.485	3.955	187.906.582	47.511	9.637	412.263.016	42.779
	ABRIL	5.712	225.344.495	39.451	3.958	180.617.453	45.634	9.670	405.961.948	41.982
	MAYO	5.747	227.589.257	39.601	3.961	180.523.136	45.575	9.708	408.112.393	42.039
	JUNIO *	5.760	441.455.408	76.642	3.981	354.709.532	89.101	9.741	796.164.940	81.733
	JULIO	5.781	226.227.756	39.133	3.984	182.211.986	45.736	9.765	408.439.742	41.827
	AGOSTO	5.768	224.357.041	38.897	4.008	185.649.735	46.320	9.776	410.006.776	41.940
	SEPTIEMBRE	5.728	219.066.641	38.245	3.962	172.917.845	43.644	9.690	391.984.486	40.452
	OCTUBRE	5.739	227.580.874	39.655	3.960	183.923.502	46.445	9.699	411.504.376	42.428
	NOVIEMBRE *	5.785	447.432.469	77.344	4.001	357.351.327	89.316	9.786	804.783.796	82.238
	DICIEMBRE (1)	5.770	250.838.931	43.473	3.960	196.953.379	49.736	9.730	447.792.310	46.022
<b>TOTAL 2001</b>	<b>5.770</b>	<b>3.159.991.825</b>	<b>39.367</b>	<b>3.960</b>	<b>2.538.118.977</b>	<b>45.677</b>	<b>9.730</b>	<b>5.698.110.802</b>	<b>41.949</b>	

\* Junto a la mensualidad se abona una paga extra.

(1) En importe está incluido lo abonado en concepto de pago único por desviación de IPC del año 2001

## PENSIONES NO CONTRIBUTIVAS DE LA SEGURIDAD SOCIAL (PNCs)

### EVOLUCIÓN DEL NÚMERO DE PENSIONES, DE IMPORTES BRUTOS Y DE PENSIÓN MEDIA (1)

#### PROVINCIA DE GRANADA

	PNC DE JUBILACIÓN			PNC DE INVALIDEZ			TOTAL: JUBILACIÓN E INVALIDEZ			
	Nº DE PENSIONES	IMPORTE BRUTO	PENSIÓN MEDIA Año/Mes	Nº DE PENSIONES	IMPORTE BRUTO	PENSIÓN MEDIA Año/Mes	Nº DE PENSIONES	IMPORTE BRUTO	PENSIÓN MEDIA Año/Mes	
1995	3.654	1.614.458.193	35.382	3.640	1.827.126.965	39.718	7.294	3.441.585.158	37.550	
1996	4.362	1.998.869.360	35.564	4.763	2.451.191.593	42.940	9.125	4.450.060.953	39.252	
1997	4.653	2.264.883.439	37.337	5.117	2.799.922.380	41.690	9.770	5.064.805.819	39.514	
1998	4.683	2.334.869.031	35.264	5.592	3.117.042.798	40.434	10.275	5.451.911.829	37.849	
1999	4.645	2.343.668.114	35.536	5.730	3.227.084.807	40.431	10.375	5.570.752.921	37.984	
2000	4.734	2.584.658.511	38.015	5.785	3.537.534.956	42.622	10.519	6.122.193.467	40.319	
2001	ENERO	5.612	218.059.706	38.856	4.944	220.486.351	44.597	10.556	438.546.057	41.545
	FEBRERO	5.634	221.798.963	39.368	4.912	220.288.642	44.847	10.546	442.087.605	41.920
	MARZO	5.657	223.060.777	39.431	4.949	233.138.319	47.108	10.606	456.199.096	43.013
	ABRIL	5.659	218.331.981	38.581	4.941	220.815.662	44.690	10.600	439.147.643	41.429
	MAYO	5.615	218.055.653	38.834	4.937	222.407.201	45.049	10.552	440.462.854	41.742
	JUNIO *	5.618	430.768.155	76.676	4.911	428.495.586	87.252	10.529	859.263.741	81.609
	JULIO	5.576	215.550.992	38.657	4.875	219.137.564	44.951	10.451	434.688.556	41.593
	AGOSTO	5.565	219.008.707	39.355	4.815	213.167.122	44.271	10.380	432.175.829	41.635
	SEPTIEMBRE	5.587	219.523.395	39.292	4.814	215.658.573	44.798	10.401	435.181.968	41.840
	OCTUBRE	5.572	218.172.748	39.155	4.790	217.233.208	45.351	10.362	435.405.956	42.019
	NOVIEMBRE *	5.546	439.317.288	79.213	4.760	437.916.223	91.999	10.306	877.233.511	85.119
	DICIEMBRE (1)	5.560	257.058.011	46.233	4.740	242.623.855	51.186	10.300	499.681.866	48.513
<b>TOTAL 2001</b>	<b>5.560</b>	<b>3.098.706.376</b>	<b>39.547</b>	<b>4.740</b>	<b>3.091.368.306</b>	<b>45.436</b>	<b>10.300</b>	<b>6.190.074.682</b>	<b>42.284</b>	

\* Junto a la mensualidad se abona una paga extra.

(1) En importe está incluido lo abonado en concepto de pago único por desviación de IPC del año 2001

## PENSIONES NO CONTRIBUTIVAS DE LA SEGURIDAD SOCIAL (PNCs)

### EVOLUCIÓN DEL NÚMERO DE PENSIONES, DE IMPORTES BRUTOS Y DE PENSIÓN MEDIA (1)

#### PROVINCIA DE HUELVA

	PNC DE JUBILACIÓN			PNC DE INVALIDEZ			TOTAL: JUBILACIÓN E INVALIDEZ			
	Nº DE PENSIONES	IMPORTE BRUTO	PENSIÓN MEDIA Año/Mes	Nº DE PENSIONES	IMPORTE BRUTO	PENSIÓN MEDIA Año/Mes	Nº DE PENSIONES	IMPORTE BRUTO	PENSIÓN MEDIA Año/Mes	
1995	3.630	1.663.288.084	33.903	2.917	1.397.063.526	39.207	6.547	3.060.351.610	36.555	
1996	3.895	1.852.057.970	34.937	3.702	1.829.168.457	38.439	7.597	3.681.226.427	36.688	
1997	3.931	1.939.683.549	35.078	4.072	2.101.754.519	39.164	8.003	4.041.438.068	37.121	
1998	3.993	1.986.370.736	35.635	4.405	2.308.105.717	38.502	8.398	4.294.476.453	37.069	
1999	3.965	2.005.229.635	36.038	4.598	2.452.970.169	38.912	8.563	4.458.199.804	37.475	
2000	3.903	2.142.618.548	37.917	4.682	2.741.090.931	40.924	8.585	4.883.709.479	39.421	
2001	ENERO	4.641	183.015.521	39.435	3.948	168.717.740	42.735	8.589	351.733.261	40.952
	FEBRERO	4.663	183.782.899	39.413	3.921	167.348.646	42.680	8.584	351.131.545	40.905
	MARZO	4.660	183.721.076	39.425	3.922	168.834.869	43.048	8.582	352.555.945	41.081
	ABRIL	4.683	186.431.673	39.810	3.898	167.654.453	43.010	8.581	354.086.126	41.264
	MAYO	4.680	186.671.153	39.887	3.867	167.742.429	43.378	8.547	354.413.582	41.466
	JUNIO *	4.676	364.234.730	77.895	3.860	325.949.496	84.443	8.536	690.184.226	80.856
	JULIO	4.622	186.041.479	40.251	3.782	163.701.762	43.284	8.404	349.743.241	41.616
	AGOSTO	4.652	186.208.761	40.028	3.783	165.310.883	43.698	8.435	351.519.644	41.674
	SETIEMBRE	4.676	185.518.657	39.675	3.795	164.796.647	43.425	8.471	350.315.304	41.355
	OCTUBRE	4.675	185.331.530	39.643	3.780	162.340.165	42.947	8.455	347.671.695	41.120
	NOVIEMBRE *	4.676	365.547.393	78.175	3.780	322.855.349	85.411	8.456	688.402.742	81.410
	DICIEMBRE (1)	4.660	201.345.441	43.207	3.772	179.954.771	47.708	8.432	381.300.212	45.221
<b>TOTAL 2001</b>	<b>4.660</b>	<b>2.597.850.313</b>	<b>39.775</b>	<b>3.772</b>	<b>2.325.207.210</b>	<b>43.269</b>	<b>8.432</b>	<b>4.923.057.523</b>	<b>41.351</b>	

\* Junto a la mensualidad se abona una paga extra.

(1) En importe está incluido lo abonado en concepto de pago único por desviación de IPC del año 2001



## PENSIONES NO CONTRIBUTIVAS DE LA SEGURIDAD SOCIAL (PNCs)

### EVOLUCIÓN DEL NÚMERO DE PENSIONES, DE IMPORTES BRUTOS Y DE PENSIÓN MEDIA (1)

#### PROVINCIA DE JAÉN

	PNC DE JUBILACIÓN			PNC DE INVALIDEZ			TOTAL: JUBILACIÓN E INVALIDEZ			
	Nº DE PENSIONES	IMPORTE BRUTO	PENSIÓN MEDIA Año/Mes	Nº DE PENSIONES	IMPORTE BRUTO	PENSIÓN MEDIA Año/Mes	Nº DE PENSIONES	IMPORTE BRUTO	PENSIÓN MEDIA Año/Mes	
1995	3.611	1.616.256.136	34.813	2.360	1.141.274.040	37.191	5.971	2.757.530.176	36.002	
1996	3.951	1.859.504.875	35.739	2.910	1.440.005.390	45.856	6.861	3.299.510.265	40.798	
1997	4.246	2.002.895.420	34.548	3.150	1.634.587.344	39.313	7.396	3.637.482.764	36.931	
1998	4.479	2.134.600.742	35.195	3.430	1.791.477.255	38.566	7.909	3.926.077.997	36.881	
1999	4.673	2.294.074.623	35.802	3.547	1.921.965.979	39.050	8.220	4.216.040.602	37.426	
2000	4.870	2.613.844.640	38.091	3.567	2.120.298.470	41.123	8.437	4.734.143.110	39.607	
2001	ENERO	5.363	209.718.787	39.105	3.089	134.232.674	43.455	8.452	343.951.461	40.695
	FEBRERO	5.374	211.121.976	39.286	3.096	136.238.893	44.005	8.470	347.360.869	41.011
	MARZO	5.390	211.745.848	39.285	3.118	138.647.639	44.467	8.508	350.393.487	41.184
	ABRIL	5.434	213.750.940	39.336	3.116	136.619.724	43.845	8.550	350.370.664	40.979
	MAYO	5.439	213.839.297	39.316	3.107	134.413.394	43.261	8.546	348.252.691	40.750
	JUNIO *	5.418	419.139.406	77.361	3.096	265.092.752	85.624	8.514	684.232.158	80.366
	JULIO	5.471	221.317.808	40.453	3.090	136.376.011	44.135	8.561	357.693.819	41.782
	AGOSTO	5.467	214.772.251	39.285	3.068	133.001.866	43.351	8.535	347.774.117	40.747
	SETIEMBRE	5.523	221.810.958	40.161	3.059	131.696.108	43.052	8.582	353.507.066	41.192
	OCTUBRE	5.530	221.695.739	40.090	3.071	137.586.756	44.802	8.601	359.282.495	41.772
	NOVIEMBRE *	5.525	428.548.668	77.565	3.070	265.431.328	86.460	8.595	693.979.996	80.742
	DICIEMBRE (1)	5.513	240.745.093	43.669	3.057	147.102.210	48.120	8.570	387.847.303	45.256
<b>TOTAL 2001</b>	<b>5.513</b>	<b>3.028.206.771</b>	<b>39.636</b>	<b>3.057</b>	<b>1.896.439.355</b>	<b>43.898</b>	<b>8.570</b>	<b>4.924.646.126</b>	<b>41.177</b>	

\* Junto a la mensualidad se abona una paga extra.

(1) En importe está incluido lo abonado en concepto de pago único por desviación de IPC del año 2001

## PENSIONES NO CONTRIBUTIVAS DE LA SEGURIDAD SOCIAL (PNCs)

### EVOLUCIÓN DEL NÚMERO DE PENSIONES, DE IMPORTES BRUTOS Y DE PENSIÓN MEDIA (1)

#### PROVINCIA DE MÁLAGA

	PNC DE JUBILACIÓN			PNC DE INVALIDEZ			TOTAL: JUBILACIÓN E INVALIDEZ			
	Nº DE PENSIONES	IMPORTE BRUTO	PENSIÓN MEDIA Año/Mes	Nº DE PENSIONES	IMPORTE BRUTO	PENSIÓN MEDIA Año/Mes	Nº DE PENSIONES	IMPORTE BRUTO	PENSIÓN MEDIA Año/Mes	
1995	6.154	2.852.013.441	35.318	7.270	3.968.318.383	45.658	13.424	6.820.331.824	40.488	
1996	6.972	3.302.151.375	35.471	8.729	4.598.108.933	42.758	15.701	7.900.260.308	39.115	
1997	7.542	3.651.327.697	36.745	9.842	5.380.949.937	42.765	17.384	9.032.277.634	39.755	
1998	8.067	4.012.479.685	36.473	11.086	6.141.882.148	41.260	19.153	10.154.361.833	38.867	
1999	8.441	4.258.102.885	36.758	11.990	6.702.377.248	41.101	20.431	10.960.480.133	38.930	
2000	8.647	4.775.619.192	38.894	12.293	7.470.886.301	42.797	20.940	12.246.505.493	40.846	
2001	ENERO	10.982	450.300.502	41.004	10.158	491.970.553	48.432	21.140	942.271.055	44.573
	FEBRERO	11.061	452.740.516	40.931	10.140	468.215.929	46.175	21.201	920.956.445	43.439
	MARZO	11.122	456.952.738	41.085	10.162	495.680.089	48.778	21.284	952.632.827	44.758
	ABRIL	11.148	452.359.938	40.578	10.130	461.901.887	45.597	21.278	914.261.825	42.967
	MAYO	11.159	454.681.113	40.746	10.117	480.415.429	47.486	21.276	935.096.542	43.951
	JUNIO *	11.208	892.253.021	79.609	10.159	917.220.223	90.286	21.367	1.809.473.244	84.685
	JULIO	11.118	467.143.821	42.017	9.905	474.612.784	47.916	21.023	941.756.605	44.796
	AGOSTO	11.211	456.589.723	40.727	9.910	451.553.225	45.565	21.121	908.142.948	42.997
	SETIEMBRE	11.372	463.913.416	40.794	9.975	445.830.260	44.695	21.347	909.743.676	42.617
	OCTUBRE	11.434	469.166.999	41.033	10.020	482.755.229	48.179	21.454	951.922.228	44.370
	NOVIEMBRE *	11.531	933.320.447	80.940	10.064	912.594.826	90.679	21.595	1.845.915.273	85.479
	DICIEMBRE (1)	11.650	542.942.085	46.604	10.203	559.889.666	54.875	21.853	1.102.831.751	50.466
<b>TOTAL 2001</b>	<b>11.650</b>	<b>6.492.364.319</b>	<b>41.148</b>	<b>10.203</b>	<b>6.642.640.100</b>	<b>47.047</b>	<b>21.853</b>	<b>13.135.004.419</b>	<b>43.936</b>	

\* Junto a la mensualidad se abona una paga extra.

(1) En Importe está incluido lo abonado en concepto de pago único por desviación de IPC del año 2001

## PENSIONES NO CONTRIBUTIVAS DE LA SEGURIDAD SOCIAL (PNCs)

### EVOLUCIÓN DEL NÚMERO DE PENSIONES, DE IMPORTES BRUTOS Y DE PENSIÓN MEDIA (1)

#### PROVINCIA DE SEVILLA

	PNC DE JUBILACIÓN			PNC DE INVALIDEZ			TOTAL: JUBILACIÓN E INVALIDEZ			
	Nº DE PENSIONES	IMPORTE BRUTO	PENSIÓN MEDIA Año/Mes	Nº DE PENSIONES	IMPORTE BRUTO	PENSIÓN MEDIA Año/Mes	Nº DE PENSIONES	IMPORTE BRUTO	PENSIÓN MEDIA Año/Mes	
1995	10.395	4.689.939.940	34.244	9.166	4.594.098.845	40.423	19.561	9.284.038.785	37.333	
1996	11.281	5.328.007.330	34.674	10.484	5.416.304.685	42.423	21.765	10.744.312.015	38.549	
1997	12.260	5.905.814.102	35.912	11.445	6.217.369.130	40.578	23.705	12.123.183.232	38.245	
1998	12.525	6.142.492.946	35.325	12.240	6.746.931.052	40.082	24.765	12.889.423.998	37.704	
1999	12.402	6.221.914.373	36.025	12.559	7.192.554.129	41.658	24.961	13.414.468.502	38.842	
2000	12.391	6.810.353.312	38.227	12.477	7.850.941.853	43.517	24.868	14.661.295.165	40.872	
2001	ENERO	14.571	580.462.049	39.837	10.516	495.872.335	47.154	25.087	1.076.334.384	42.904
	FEBRERO	14.628	580.558.692	39.688	10.519	492.259.148	46.797	25.147	1.072.817.840	42.662
	MARZO	14.696	588.044.305	40.014	10.578	510.398.970	48.251	25.274	1.098.443.275	43.461
	ABRIL	14.728	588.003.027	39.924	10.547	498.111.316	47.228	25.275	1.086.114.343	42.972
	MAYO	14.711	583.593.715	39.671	10.574	493.695.564	46.690	25.285	1.077.289.279	42.606
	JUNIO *	14.708	1.145.517.082	77.884	10.559	933.154.668	88.375	25.267	2.078.671.750	82.268
	JULIO	14.751	595.868.404	40.395	10.513	485.269.199	46.159	25.264	1.081.137.603	42.794
	AGOSTO	14.688	584.941.447	39.824	10.418	480.719.524	46.143	25.106	1.065.660.971	42.446
	SEPTIEMBRE	14.698	582.333.636	39.620	10.367	474.297.198	45.751	25.065	1.056.630.834	42.156
	OCTUBRE	14.831	592.255.568	39.934	10.299	464.069.166	45.060	25.130	1.056.324.734	42.034
	NOVIEMBRE *	14.873	1.166.934.892	78.460	10.335	930.139.281	89.999	25.208	2.097.074.173	83.191
	DICIEMBRE (1)	14.957	655.631.466	43.834	10.271	506.940.003	49.356	25.228	1.162.571.469	46.083
<b>TOTAL 2001</b>	<b>14.957</b>	<b>8.244.144.283</b>	<b>39.935</b>	<b>10.271</b>	<b>6.764.926.372</b>	<b>46.212</b>	<b>25.228</b>	<b>15.009.070.655</b>	<b>42.541</b>	

\* Junto a la mensualidad se abona una paga extra.

(1) En importe está incluido lo abonado en concepto de pago único por desviación de IPC del año 2001

## PENSIONES NO CONTRIBUTIVAS DE LA SEGURIDAD SOCIAL (PNCs)

### EVOLUCIÓN DEL NÚMERO DE PENSIONES, DE IMPORTES BRUTOS Y DE PENSIÓN MEDIA

#### COMUNIDAD DE ARAGÓN

	PNC DE JUBILACIÓN			PNC DE INVALIDEZ			TOTAL: JUBILACIÓN E INVALIDEZ			
	Nº DE PENSIONES	IMPORTE BRUTO	PENSIÓN MEDIA Año/Mes	Nº DE PENSIONES	IMPORTE BRUTO	PENSIÓN MEDIA Año/Mes	Nº DE PENSIONES	IMPORTE BRUTO	PENSIÓN MEDIA Año/Mes	
1995	8.545	3.820.690.094	32.185	3.419	1.699.400.376	37.392	11.964	5.520.090.470	33.625	
1996	8.540	4.003.064.666	33.236	3.721	1.947.263.991	38.511	12.261	5.950.328.657	34.793	
1997	8.211	3.917.963.925	33.648	3.912	2.107.309.944	39.277	12.123	6.025.273.869	35.424	
1998	8.008	3.882.451.302	34.203	3.989	2.200.650.047	39.704	11.997	6.083.101.349	36.008	
1999	7.655	3.860.806.253	35.221	3.982	2.255.686.197	40.113	11.637	6.116.492.450	36.879	
2000	7.573	4.065.299.748	37.128	3.936	2.441.116.224	42.706	11.509	6.506.415.972	39.041	
2001	ENERO	8.104	313.470.092	38.681	3.309	150.604.107	45.513	11.413	464.074.199	40.662
	FEBRERO	8.084	316.109.969	39.103	3.302	148.879.015	45.088	11.386	464.988.984	40.839
	MARZO	8.073	312.562.124	38.717	3.312	149.683.301	45.194	11.385	462.245.425	40.601
	ABRIL	8.057	314.151.048	38.991	3.308	151.433.794	45.778	11.365	465.584.842	40.967
	MAYO	8.035	311.790.073	38.804	3.261	147.203.078	45.140	11.296	458.993.151	40.633
	JUNIO *	8.048	620.807.331	77.138	3.294	296.932.694	90.144	11.342	917.740.025	80.915
	JULIO	7.978	319.070.730	39.994	3.263	148.727.198	45.580	11.241	467.797.928	41.615
	AGOSTO	7.946	313.209.466	39.417	3.233	146.514.968	45.319	11.179	459.724.434	41.124
	SEPTIEMBRE	7.923	315.983.022	39.882	3.226	149.622.746	46.380	11.149	465.605.768	41.762
	OCTUBRE	7.902	313.253.766	39.642	3.217	148.419.980	46.136	11.119	461.673.746	41.521
	NOVIEMBRE *	7.871	615.769.242	78.233	3.197	281.997.591	88.207	11.068	897.766.833	81.114
	DICIEMBRE (1)	7.887	336.490.135	42.664	3.200	159.013.220	49.692	11.087	495.503.355	44.692
<b>TOTAL 2001</b>	<b>7.887</b>	<b>4.402.666.998</b>	<b>39.376</b>	<b>3.200</b>	<b>2.079.031.692</b>	<b>45.584</b>	<b>11.087</b>	<b>6.481.698.690</b>	<b>41.175</b>	

\* Junto a la mensualidad se abona una paga extra.

(1) En importe está incluido lo abonado en concepto de pago único por desviación de IPC del año 2001

## PENSIONES NO CONTRIBUTIVAS DE LA SEGURIDAD SOCIAL (PNCs)

### EVOLUCIÓN DEL NÚMERO DE PENSIONES, DE IMPORTES BRUTOS Y DE PENSIÓN MEDIA (1)

#### PROVINCIA DE HUESCA

	PNC DE JUBILACIÓN			PNC DE INVALIDEZ			TOTAL: JUBILACIÓN E INVALIDEZ			
	Nº DE PENSIONES	IMPORTE BRUTO	PENSIÓN MEDIA Año/Mes	Nº DE PENSIONES	IMPORTE BRUTO	PENSIÓN MEDIA Año/Mes	Nº DE PENSIONES	IMPORTE BRUTO	PENSIÓN MEDIA Año/Mes	
1995	3.619	1.662.172.800	32.126	854	415.172.760	36.658	4.473	2.077.345.560	34.392	
1996	3.452	1.650.842.825	33.110	910	471.231.940	38.181	4.362	2.122.074.765	35.645	
1997	3.130	1.542.407.455	33.739	973	510.295.887	39.098	4.103	2.052.703.342	36.419	
1998	2.929	1.439.054.145	34.164	973	537.178.486	39.200	3.902	1.976.232.631	36.682	
1999	2.702	1.399.135.308	35.546	980	549.619.506	39.934	3.682	1.948.754.814	37.740	
2000	2.589	1.429.701.858	37.519	956	594.103.707	42.331	3.545	2.023.805.565	39.925	
2001	ENERO	2.801	110.386.580	39.410	750	33.312.388	44.417	3.551	143.698.968	40.467
	FEBRERO	2.798	110.392.626	39.454	752	33.328.466	44.320	3.550	143.721.092	40.485
	MARZO	2.791	108.120.801	38.739	764	36.465.722	47.730	3.555	144.586.523	40.671
	ABRIL	2.777	108.485.356	39.066	764	34.277.542	44.866	3.541	142.762.898	40.317
	MAYO	2.776	108.278.043	39.005	759	33.715.441	44.421	3.535	141.993.484	40.168
	JUNIO *	2.761	214.837.063	77.811	756	65.867.002	87.126	3.517	280.704.065	79.813
	JULIO	2.738	112.763.899	41.185	742	32.740.218	44.124	3.480	145.504.117	41.812
	AGOSTO	2.708	108.022.777	39.890	739	32.778.404	44.355	3.447	140.801.181	40.847
	SEPTIEMBRE	2.663	104.631.540	39.291	734	32.466.003	44.232	3.397	137.097.543	40.358
	OCTUBRE	2.661	111.668.156	41.965	731	34.034.664	46.559	3.392	145.702.820	42.955
	NOVIEMBRE *	2.654	209.536.202	78.951	720	63.613.133	88.352	3.374	273.149.335	80.957
	DICIEMBRE (1)	2.649	113.227.373	42.743	718	34.539.346	48.105	3.367	147.766.719	43.887
<b>TOTAL 2001</b>	<b>2.649</b>	<b>1.520.350.416</b>	<b>39.822</b>	<b>718</b>	<b>467.138.329</b>	<b>44.900</b>	<b>3.367</b>	<b>1.987.488.745</b>	<b>40.910</b>	

\* Junto a la mensualidad se abona una paga extra.

(1) En importe está incluido lo abonado en concepto de pago único por desviación de IPC del año 2001

## PENSIONES NO CONTRIBUTIVAS DE LA SEGURIDAD SOCIAL (PNCs)

### EVOLUCIÓN DEL NÚMERO DE PENSIONES, DE IMPORTES BRUTOS Y DE PENSIÓN MEDIA (1)

#### PROVINCIA DE TERUEL

	PNC DE JUBILACIÓN			PNC DE INVALIDEZ			TOTAL: JUBILACIÓN E INVALIDEZ			
	Nº DE PENSIONES	IMPORTE BRUTO	PENSIÓN MEDIA Año/Mes	Nº DE PENSIONES	IMPORTE BRUTO	PENSIÓN MEDIA Año/Mes	Nº DE PENSIONES	IMPORTE BRUTO	PENSIÓN MEDIA Año/Mes	
1995	923	404.931.390	33.468	416	220.390.007	37.733	1.339	625.321.397	35.600	
1996	983	456.123.435	33.524	439	245.226.173	38.610	1.422	701.349.608	36.067	
1997	943	457.856.094	34.032	450	255.458.646	40.794	1.393	713.314.740	37.413	
1998	907	451.732.679	34.926	429	251.811.268	40.845	1.336	703.543.947	37.886	
1999	889	446.039.134	35.760	417	248.119.534	41.854	1.306	694.158.668	38.807	
2000	887	480.534.441	37.863	421	268.189.490	44.670	1.308	748.723.931	41.267	
2 0 0 1	ENERO	958	37.573.750	39.221	347	16.038.620	46.221	1.305	53.612.370	41.082
	FEBRERO	958	37.682.460	39.335	346	15.997.260	46.235	1.304	53.679.720	41.165
	MARZO	956	37.831.910	39.573	343	15.942.613	46.480	1.299	53.774.523	41.397
	ABRIL	956	38.730.933	40.514	343	16.235.890	47.335	1.299	54.966.823	42.315
	MAYO	953	38.258.534	40.145	339	15.702.910	46.321	1.292	53.961.444	41.766
	JUNIO *	967	79.110.078	81.810	338	31.327.365	92.685	1.305	110.437.443	84.626
	JULIO	971	40.007.944	41.203	333	15.468.875	46.453	1.304	55.476.819	42.544
	AGOSTO	977	38.615.733	39.525	332	15.609.180	47.016	1.309	54.224.913	41.425
	SEPTIEMBRE	986	39.486.776	40.047	326	15.109.250	46.347	1.312	54.596.026	41.613
	OCTUBRE	987	39.204.900	39.721	324	15.016.800	46.348	1.311	54.221.700	41.359
	NOVIEMBRE *	987	77.086.089	78.101	324	29.949.147	92.436	1.311	107.035.236	81.644
	DICIEMBRE (1)	988	42.672.198	43.190	325	16.522.321	50.838	1.313	59.194.519	45.083
<b>TOTAL 2001</b>	<b>988</b>	<b>546.261.305</b>	<b>40.170</b>	<b>325</b>	<b>218.920.231</b>	<b>46.765</b>	<b>1.313</b>	<b>765.181.536</b>	<b>41.859</b>	

\* Junto a la mensualidad se abona una paga extra.

(1) En importe está incluido lo abonado en concepto de pago único por desviación de IPC del año 2001

## PENSIONES NO CONTRIBUTIVAS DE LA SEGURIDAD SOCIAL (PNCs)

### EVOLUCIÓN DEL NÚMERO DE PENSIONES, DE IMPORTES BRUTOS Y DE PENSIÓN MEDIA (1)

#### PROVINCIA DE ZARAGOZA

	PNC DE JUBILACIÓN			PNC DE INVALIDEZ			TOTAL: JUBILACIÓN E INVALIDEZ			
	Nº DE PENSIONES	IMPORTE BRUTO	PENSIÓN MEDIA Año/Mes	Nº DE PENSIONES	IMPORTE BRUTO	PENSIÓN MEDIA Año/Mes	Nº DE PENSIONES	IMPORTE BRUTO	PENSIÓN MEDIA Año/Mes	
1995	4.003	1.753.585.904	32.000	2.149	1.063.837.609	37.781	6.152	2.817.423.513	34.890	
1996	4.105	1.896.098.406	33.755	2.372	1.230.805.878	37.974	6.477	3.126.904.284	35.864	
1997	4.138	1.917.700.376	34.275	2.489	1.341.555.411	39.958	6.627	3.259.255.787	37.117	
1998	4.172	1.991.664.478	34.070	2.587	1.411.660.293	39.700	6.759	3.403.324.771	36.885	
1999	4.064	2.015.631.811	34.890	2.585	1.457.947.157	39.898	6.649	3.473.578.968	37.394	
2000	4.097	2.155.063.449	36.714	2.559	1.578.823.027	42.530	6.656	3.733.886.476	39.622	
2001	ENERO	4.345	165.509.762	38.092	2.212	101.253.099	45.774	6.557	266.762.861	40.684
	FEBRERO	4.328	168.034.883	38.825	2.204	99.553.289	45.169	6.532	267.588.172	40.966
	MARZO	4.326	166.609.413	38.514	2.205	97.274.966	44.116	6.531	263.884.379	40.405
	ABRIL	4.324	166.934.759	38.607	2.201	100.920.362	45.852	6.525	267.855.121	41.051
	MAYO	4.306	165.253.496	38.377	2.163	97.784.727	45.208	6.469	263.038.223	40.661
	JUNIO *	4.320	326.860.190	75.662	2.200	199.738.327	90.790	6.520	526.598.517	80.767
	JULIO	4.269	166.298.887	38.955	2.188	100.518.105	45.941	6.457	266.816.992	41.322
	AGOSTO	4.261	166.570.956	39.092	2.162	98.127.384	45.387	6.423	264.698.340	41.211
	SEPTIEMBRE	4.274	171.864.706	40.212	2.166	102.047.493	47.113	6.440	273.912.199	42.533
	OCTUBRE	4.254	162.380.710	38.171	2.162	99.368.516	45.961	6.416	261.749.226	40.796
	NOVIEMBRE *	4.230	329.146.951	77.813	2.153	188.435.311	87.522	6.383	517.582.262	81.088
	DICIEMBRE (1)	4.250	180.590.564	42.492	2.157	107.951.553	50.047	6.407	288.542.117	45.035
<b>TOTAL 2001</b>	<b>4.250</b>	<b>2.336.055.277</b>	<b>38.915</b>	<b>2.157</b>	<b>1.392.973.132</b>	<b>45.634</b>	<b>6.407</b>	<b>3.729.028.409</b>	<b>41.180</b>	

\* Junto a la mensualidad se abona una paga extra.

(1) En importe está incluido lo abonado en concepto de pago único por desviación de IPC del año 2001

## PENSIONES NO CONTRIBUTIVAS DE LA SEGURIDAD SOCIAL (PNCs)

### EVOLUCIÓN DEL NÚMERO DE PENSIONES, DE IMPORTES BRUTOS Y DE PENSIÓN MEDIA

#### COMUNIDAD DE ASTURIAS

	PNC DE JUBILACIÓN			PNC DE INVALIDEZ			TOTAL: JUBILACIÓN E INVALIDEZ			
	Nº DE PENSIONES	IMPORTE BRUTO	PENSIÓN MEDIA Año/Mes	Nº DE PENSIONES	IMPORTE BRUTO	PENSIÓN MEDIA Año/Mes	Nº DE PENSIONES	IMPORTE BRUTO	PENSIÓN MEDIA Año/Mes	
1995	4.689	2.118.529.490	33.121	4.371	2.165.136.110	37.745	9.060	4.283.665.600	35.302	
1996	4.910	2.336.299.659	34.698	4.975	2.573.810.751	39.128	9.885	4.910.110.410	36.884	
1997	5.175	2.517.573.473	35.557	5.443	2.894.948.306	39.377	10.618	5.412.521.779	37.504	
1998	5.278	2.588.536.933	35.019	5.980	3.271.368.243	40.276	11.258	5.854.905.176	37.769	
1999	5.422	2.646.532.690	35.534	6.214	3.412.830.369	39.872	11.636	6.059.363.059	37.854	
2000	5.417	2.902.016.260	37.021	6.409	3.850.693.203	42.542	11.826	6.752.709.463	37.854	
2001	ENERO	6.405	246.692.105	38.516	5.464	245.035.741	44.845	11.869	491.727.846	41.430
	FEBRERO	6.412	250.759.061	39.108	5.522	250.219.470	45.313	11.934	500.978.531	41.979
	MARZO	6.432	251.610.562	39.119	5.501	241.241.600	43.854	11.933	492.852.162	41.302
	ABRIL	6.421	252.767.768	39.366	5.522	241.489.183	43.732	11.943	494.256.951	41.385
	MAYO	6.385	248.708.627	38.952	5.552	244.235.381	43.991	11.937	492.944.008	41.295
	JUNIO *	6.379	489.662.434	76.762	5.532	473.029.485	85.508	11.911	962.691.919	80.824
	JULIO	6.367	251.888.016	39.561	5.545	248.831.279	44.875	11.912	500.719.295	42.035
	AGOSTO	6.373	249.942.710	39.219	5.552	246.522.508	44.402	11.925	496.465.218	41.632
	SETIEMBRE	6.387	247.594.692	38.765	5.538	235.980.592	42.611	11.925	483.575.284	40.551
	OCTUBRE	6.358	248.898.856	39.147	5.496	242.990.718	44.212	11.854	491.889.574	41.496
	NOVIEMBRE *	6.365	486.536.759	76.439	5.542	479.605.677	86.540	11.907	966.142.436	81.141
	DICIEMBRE (1)	6.371	274.864.177	43.143	5.561	271.141.115	48.758	11.932	546.005.292	45.760
<b>TOTAL 2001</b>	<b>6.371</b>	<b>3.499.925.767</b>	<b>39.150</b>	<b>5.561</b>	<b>3.420.322.749</b>	<b>44.189</b>	<b>11.932</b>	<b>6.920.248.516</b>	<b>41.488</b>	

\* Junto a la mensualidad se abona una paga extra.

(1) En importe está incluido lo abonado en concepto de pago único por desviación de IPC del año 2001



## PENSIONES NO CONTRIBUTIVAS DE LA SEGURIDAD SOCIAL (PNCs)

### EVOLUCIÓN DEL NÚMERO DE PENSIONES, DE IMPORTES BRUTOS Y DE PENSIÓN MEDIA

#### COMUNIDAD DE ILLES BALEARS

	PNC DE JUBILACIÓN			PNC DE INVALIDEZ			TOTAL: JUBILACIÓN E INVALIDEZ			
	Nº DE PENSIONES	IMPORTE BRUTO	PENSIÓN MEDIA Año/Mes	Nº DE PENSIONES	IMPORTE BRUTO	PENSIÓN MEDIA Año/Mes	Nº DE PENSIONES	IMPORTE BRUTO	PENSIÓN MEDIA Año/Mes	
1995	2.861	1.267.146.547	34.011	3.249	1.769.183.962	41.890	6.110	3.036.330.509	38.199	
1996	3.126	1.458.682.365	34.427	3.749	2.101.327.598	42.400	6.875	3.560.009.963	38.727	
1997	3.217	1.582.746.496	35.915	4.053	2.323.434.405	42.389	7.270	3.906.180.901	39.503	
1998	3.360	1.670.229.770	35.726	4.386	2.525.594.635	42.546	7.746	4.195.824.405	39.541	
1999	3.405	1.847.982.040	38.833	4.460	2.542.533.655	40.356	7.865	4.390.515.695	39.697	
2000	3.373	1.817.701.011	37.400	4.401	2.744.061.032	42.927	7.774	4.561.762.043	40.541	
2001	ENERO	4.051	158.345.412	39.088	3.764	168.718.713	44.824	7.815	327.064.125	41.851
	FEBRERO	4.059	157.064.542	38.695	3.758	169.658.257	45.146	7.817	326.722.799	41.796
	MARZO	4.081	160.258.927	39.270	3.754	175.102.123	46.644	7.835	335.361.050	42.803
	ABRIL	4.100	159.510.866	38.905	3.729	164.142.344	44.018	7.829	323.653.210	41.340
	MAYO	4.101	158.725.952	38.704	3.737	167.116.775	44.720	7.838	325.842.727	41.572
	JUNIO *	4.108	312.586.607	76.092	3.748	329.493.042	87.912	7.856	642.079.649	81.731
	JULIO	4.111	160.897.300	39.138	3.739	168.915.873	45.177	7.850	329.813.173	42.014
	AGOSTO	4.124	164.055.735	39.781	3.703	166.636.117	45.000	7.827	330.691.852	42.250
	SEPTIEMBRE	4.120	158.861.066	38.559	3.701	166.961.575	45.113	7.821	325.822.641	41.660
	OCTUBRE	4.121	162.073.756	39.329	3.687	168.790.297	45.780	7.808	330.864.053	42.375
	NOVIEMBRE *	4.143	316.820.947	76.471	3.650	320.398.121	87.780	7.793	637.219.068	81.768
	DICIEMBRE (1)	4.158	176.350.018	42.412	3.646	180.332.709	49.460	7.804	356.682.727	45.705
<b>TOTAL 2001</b>	<b>4.158</b>	<b>2.245.551.128</b>	<b>39.032</b>	<b>3.646</b>	<b>2.346.265.946</b>	<b>45.112</b>	<b>7.804</b>	<b>4.591.817.074</b>	<b>41.919</b>	

\* Junto a la mensualidad se abona una paga extra.

(1) En importe está incluido lo abonado en concepto de pago único por desviación de IPC del año 2001

## PENSIONES NO CONTRIBUTIVAS DE LA SEGURIDAD SOCIAL (PNCs)

### EVOLUCIÓN DEL NÚMERO DE PENSIONES, DE IMPORTES BRUTOS Y DE PENSIÓN MEDIA

#### COMUNIDAD DE CANARIAS

	PNC-DE JUBILACIÓN			PNC DE INVALIDEZ			TOTAL: JUBILACIÓN E INVALIDEZ			
	Nº DE PENSIONES	IMPORTE BRUTO	PENSIÓN MEDIA Año/Mes	Nº DE PENSIONES	IMPORTE BRUTO	PENSIÓN MEDIA Año/Mes	Nº DE PENSIONES	IMPORTE BRUTO	PENSIÓN MEDIA Año/Mes	
1995	10.576	5.155.748.501	41.172	10.761	6.796.459.776	55.125	21.337	11.952.208.277	48.066	
1996	13.392	6.383.432.767	36.808	15.773	9.165.896.217	47.853	29.165	15.549.328.984	42.582	
1997	15.313	7.216.134.141	35.425	18.875	10.085.830.557	40.815	34.188	17.301.964.698	38.379	
1998	16.306	8.002.131.903	36.136	21.428	11.565.811.008	40.505	37.734	19.567.942.911	38.595	
1999	16.390	8.198.373.283	35.873	22.879	12.569.300.495	40.532	39.269	20.767.673.778	38.555	
2000	16.006	8.832.833.711	38.402	23.134	13.974.552.740	42.475	39.140	22.807.386.451	40.791	
2001	ENERO	20.740	801.478.947	38.644	18.866	783.365.989	41.523	39.606	1.584.844.936	40.015
	FEBRERO	20.824	1.088.304.877	52.262	18.901	1.082.730.559	57.284	39.725	2.171.035.436	54.652
	MARZO	20.449	836.668.061	40.915	18.935	852.953.916	45.046	39.384	1.689.621.977	42.901
	ABRIL	20.723	861.495.453	41.572	18.846	878.484.554	46.614	39.569	1.739.980.007	43.973
	MAYO	20.820	856.906.242	41.158	18.772	854.767.294	45.534	39.592	1.711.673.536	43.233
	JUNIO *	20.981	1.693.877.914	80.734	18.828	1.668.086.870	88.596	39.809	3.361.964.784	84.452
	JULIO	21.119	887.994.900	42.047	18.842	890.361.287	47.254	39.961	1.778.356.187	44.502
	AGOSTO	21.235	853.907.427	40.212	18.888	887.105.912	46.967	40.123	1.741.013.339	43.392
	SETIEMBRE	21.388	863.318.714	40.365	18.883	847.666.709	44.890	40.271	1.710.985.423	42.487
	OCTUBRE	21.504	875.555.733	40.716	18.908	866.075.388	45.805	40.412	1.741.631.121	43.097
	NOVIEMBRE *	21.648	1.729.170.533	79.877	18.987	1.681.673.941	88.570	40.635	3.410.844.474	83.939
	DICIEMBRE (1)	21.703	976.483.199	44.993	19.086	1.006.413.688	52.730	40.789	1.982.896.887	48.614
<b>TOTAL 2001</b>	<b>21.703</b>	<b>12.325.162.000</b>	<b>41.678</b>	<b>19.086</b>	<b>12.299.686.107</b>	<b>46.487</b>	<b>40.789</b>	<b>24.624.848.107</b>	<b>43.947</b>	

\* Junto a la mensualidad se abona una paga extra.

(1) En importe está incluido lo abonado en concepto de pago único por desviación de IPC del año 2001

## PENSIONES NO CONTRIBUTIVAS DE LA SEGURIDAD SOCIAL (PNCs)

### EVOLUCIÓN DEL NÚMERO DE PENSIONES, DE IMPORTES BRUTOS Y DE PENSIÓN MEDIA (1)

#### PROVINCIA DE LAS PALMAS

	PNC DE JUBILACIÓN			PNC DE INVALIDEZ			TOTAL: JUBILACIÓN E INVALIDEZ			
	Nº DE PENSIONES	IMPORTE BRUTO	PENSIÓN MEDIA Año/Mes	Nº DE PENSIONES	IMPORTE BRUTO	PENSIÓN MEDIA Año/Mes	Nº DE PENSIONES	IMPORTE BRUTO	PENSIÓN MEDIA Año/Mes	
1995	3.575	1.630.161.991	41.047	3.411	1.863.975.787	51.161	6.986	3.494.137.778	46.104	
1996	4.482	2.145.314.176	35.621	5.078	2.884.341.067	43.282	9.560	5.029.655.243	39.452	
1997	5.125	2.492.681.132	40.549	6.135	3.424.690.785	47.283	11.260	5.917.371.917	43.916	
1998	5.670	2.771.687.924	36.924	7.267	4.041.023.243	42.482	12.937	6.812.711.167	39.703	
1999	5.808	2.889.796.038	35.961	7.920	4.452.417.417	42.012	13.728	7.342.213.455	38.987	
2000	5.644	3.132.027.005	38.757	8.004	4.892.210.341	43.241	13.648	8.024.237.346	40.999	
2 0 0 1	ENERO	7.115	274.855.531	38.630	6.648	272.255.749	40.953	13.763	547.111.280	39.752
	FEBRERO	7.089	372.685.520	52.572	6.619	382.751.018	57.826	13.708	755.436.538	55.109
	MARZO	6.743	287.584.753	42.649	6.646	305.218.475	45.925	13.389	592.803.228	44.275
	ABRIL	6.952	300.440.223	43.216	6.541	322.986.742	49.379	13.493	623.426.965	46.204
	MAYO	7.080	311.297.320	43.969	6.627	313.615.234	47.324	13.707	624.912.554	45.591
	JUNIO *	7.198	604.104.002	83.927	6.676	605.242.195	90.659	13.874	1.209.346.197	87.166
	JULIO	7.300	329.654.037	45.158	6.594	313.692.804	47.572	13.894	643.346.841	46.304
	AGOSTO	7.340	298.845.053	40.715	6.556	312.948.289	47.735	13.896	611.793.342	44.027
	SETIEMBRE	7.398	308.847.527	41.747	6.552	297.225.778	45.364	13.950	606.073.305	43.446
	OCTUBRE	7.504	315.735.286	42.076	6.578	301.350.159	45.812	14.082	617.085.445	43.821
	NOVIEMBRE *	7.578	612.668.932	80.848	6.624	597.494.961	90.202	14.202	1.210.163.893	85.211
	DICIEMBRE (1)	7.614	353.872.951	46.477	6.659	357.872.926	53.743	14.273	711.745.877	49.867
<b>TOTAL 2001</b>	<b>7.614</b>	<b>4.370.591.135</b>	<b>42.999</b>	<b>6.659</b>	<b>4.382.654.330</b>	<b>47.321</b>	<b>14.273</b>	<b>8.753.245.465</b>	<b>45.055</b>	

\* Junto a la mensualidad se abona una paga extra.

(1) En importe está incluido lo abonado en concepto de pago único por desviación de IPC del año 2001

## PENSIONES NO CONTRIBUTIVAS DE LA SEGURIDAD SOCIAL (PNCs)

### EVOLUCIÓN DEL NÚMERO DE PENSIONES, DE IMPORTES BRUTOS Y DE PENSIÓN MEDIA (1)

#### PROVINCIA DE S. C. TENERIFE

	PNC DE JUBILACIÓN			PNC DE INVALIDEZ			TOTAL: JUBILACIÓN E INVALIDEZ			
	Nº DE PENSIONES	IMPORTE BRUTO	PENSIÓN MEDIA Año/Mes	Nº DE PENSIONES	IMPORTE BRUTO	PENSIÓN MEDIA Año/Mes	Nº DE PENSIONES	IMPORTE BRUTO	PENSIÓN MEDIA Año/Mes	
1995	7.001	3.525.586.510	54.700	7.350	4.932.483.989	85.321	14.351	8.458.070.499	70.011	
1996	8.910	4.238.118.591	34.200	10.695	6.281.555.150	43.444	19.605	10.519.673.741	38.822	
1997	10.188	4.723.453.009	35.316	12.740	6.661.139.772	40.189	22.928	11.384.592.781	37.753	
1998	10.636	5.230.443.979	35.732	14.161	7.524.787.765	39.517	24.797	12.755.231.744	37.625	
1999	10.582	5.308.577.245	35.826	14.959	8.116.883.078	39.762	25.541	13.425.460.323	37.794	
2000	10.362	5.700.806.706	38.210	15.130	9.082.342.399	42.073	25.492	14.783.149.105	40.142	
2001	ENERO	13.625	526.623.416	38.651	12.218	511.110.240	41.833	25.843	1.037.733.656	40.155
	FEBRERO	13.735	715.619.357	52.102	12.282	699.979.541	56.992	26.017	1.415.598.898	54.411
	MARZO	13.706	549.083.308	40.062	12.289	547.735.441	44.571	25.995	1.096.818.749	42.193
	ABRIL	13.771	561.055.230	40.742	12.305	555.497.812	45.144	26.076	1.116.553.042	42.819
	MAYO	13.740	545.608.922	39.710	12.145	541.152.060	44.558	25.885	1.086.760.982	41.984
	JUNIO *	13.783	1.089.773.912	79.067	12.152	1.062.844.675	87.463	25.935	2.152.618.587	83.001
	JULIO	13.819	558.340.863	40.404	12.248	576.668.483	47.083	26.067	1.135.009.346	43.542
	AGOSTO	13.895	555.062.374	39.947	12.332	574.157.623	46.558	26.227	1.129.219.997	43.056
	SEPTIEMBRE	13.990	554.471.187	39.633	12.331	550.440.931	44.639	26.321	1.104.912.118	41.978
	OCTUBRE	14.000	559.820.447	39.987	12.330	564.725.229	45.801	26.330	1.124.545.676	42.710
	NOVIEMBRE *	14.070	1.116.501.601	79.353	12.363	1.084.178.980	87.695	26.433	2.200.680.581	83.255
	DICIEMBRE (1)	14.089	622.610.248	44.191	12.427	648.540.762	52.188	26.516	1.271.151.010	47.939
<b>TOTAL 2001</b>	<b>14.089</b>	<b>7.954.570.865</b>	<b>40.989</b>	<b>12.427</b>	<b>7.917.031.777</b>	<b>46.037</b>	<b>26.516</b>	<b>15.871.602.642</b>	<b>43.360</b>	

\* Junto a la mensualidad se abona una paga extra.

(1) En importe está incluido lo abonado en concepto de pago único por desviación de IPC del año 2001

## PENSIONES NO CONTRIBUTIVAS DE LA SEGURIDAD SOCIAL (PNCs)

### EVOLUCIÓN DEL NÚMERO DE PENSIONES, DE IMPORTES BRUTOS Y DE PENSIÓN MEDIA

#### COMUNIDAD DE CANTABRIA

	PNC DE JUBILACIÓN			PNC DE INVALIDEZ			TOTAL: JUBILACIÓN E INVALIDEZ			
	Nº DE PENSIONES	IMPORTE BRUTO	PENSIÓN MEDIA Año/Mes	Nº DE PENSIONES	IMPORTE BRUTO	PENSIÓN MEDIA Año/Mes	Nº DE PENSIONES	IMPORTE BRUTO	PENSIÓN MEDIA Año/Mes	
1995	2.007	849.806.202	31.532	2.314	1.124.152.081	37.313	4.321	1.973.958.283	34.577	
1996	2.303	1.007.061.914	32.798	2.753	1.414.864.558	38.772	5.056	2.421.926.472	36.041	
1997	2.531	1.119.845.047	32.951	3.085	1.609.408.661	38.917	5.616	2.729.253.708	36.226	
1998	2.691	1.234.986.287	33.784	3.352	1.795.218.121	39.716	6.043	3.030.204.408	37.063	
1999	2.798	1.313.233.085	34.339	3.501	1.932.031.505	40.295	6.299	3.245.264.590	37.652	
2000	2.970	1.507.674.240	36.121	3.602	2.179.729.097	42.291	6.572	3.687.403.337	39.531	
2001	ENERO	3.420	129.846.326	37.967	3.119	138.150.371	44.293	6.539	267.996.697	40.984
	FEBRERO	3.436	134.333.763	39.096	3.142	141.750.332	45.115	6.578	276.084.095	41.971
	MARZO	3.449	134.068.846	38.872	3.143	140.525.624	44.711	6.592	274.594.470	41.656
	ABRIL	3.445	132.936.445	38.588	3.114	138.878.773	44.598	6.559	271.815.218	41.442
	MAYO	3.426	131.278.784	38.318	3.099	136.895.483	44.174	6.525	268.174.267	41.100
	JUNIO *	3.384	253.194.809	74.821	3.099	271.103.236	87.481	6.483	524.298.045	80.873
	JULIO	3.395	130.888.139	38.553	3.093	136.637.403	44.176	6.488	267.525.542	41.234
	AGOSTO	3.419	132.215.163	38.671	3.101	139.500.285	44.986	6.520	271.715.448	41.674
	SETIEMBRE	3.428	130.951.294	38.200	3.107	140.952.778	45.366	6.535	271.904.072	41.607
	OCTUBRE	3.447	132.288.214	38.378	3.124	141.417.557	45.268	6.571	273.705.771	41.654
	NOVIEMBRE *	3.441	258.621.012	75.159	3.130	275.893.127	88.145	6.571	534.514.139	81.344
	DICIEMBRE (1)	3.409	144.955.001	42.521	3.117	152.704.640	48.991	6.526	297.659.641	45.611
<b>TOTAL 2001</b>	<b>3.409</b>	<b>1.845.577.796</b>	<b>38.510</b>	<b>3.117</b>	<b>1.954.409.609</b>	<b>44.807</b>	<b>6.526</b>	<b>3.799.987.405</b>	<b>41.511</b>	

\* Junto a la mensualidad se abona una paga extra.

(1) En importe está incluido lo abonado en concepto de pago único por desviación de IPC del año 2001

## PENSIONES NO CONTRIBUTIVAS DE LA SEGURIDAD SOCIAL (PNCs)

### EVOLUCIÓN DEL NÚMERO DE PENSIONES, DE IMPORTES BRUTOS Y DE PENSIÓN MEDIA

#### COMUNIDAD DE CASTILLA Y LEÓN

	PNC DE JUBILACIÓN			PNC DE INVALIDEZ			TOTAL: JUBILACIÓN E INVALIDEZ			
	Nº DE PENSIONES	IMPORTE BRUTO	PENSIÓN MEDIA Año/Mes	Nº DE PENSIONES	IMPORTE BRUTO	PENSIÓN MEDIA Año/Mes	Nº DE PENSIONES	IMPORTE BRUTO	PENSIÓN MEDIA Año/Mes	
1995	13.988	6.248.952.087	32.864	11.232	5.593.304.664	37.561	25.220	11.842.256.751	34.926	
1996	14.530	6.775.877.610	33.825	12.240	6.373.816.769	38.710	26.770	13.149.694.379	36.029	
1997	14.601	6.942.806.230	34.245	12.856	6.890.068.196	39.110	27.457	13.832.874.426	36.506	
1998	14.672	7.139.192.161	34.946	13.400	7.341.354.558	39.816	28.072	14.480.546.719	37.256	
1999	14.667	7.279.106.850	35.577	13.585	7.630.390.473	40.362	28.252	14.909.497.323	37.875	
2000	14.850	7.923.845.892	37.613	13.759	8.340.244.081	42.522	28.609	16.264.089.973	39.979	
2001	ENERO	16.865	663.328.276	39.332	11.826	525.002.887	44.394	28.691	1.188.331.163	41.418
	FEBRERO	16.755	635.977.545	37.957	11.737	505.653.642	43.082	28.492	1.141.631.187	40.068
	MARZO	16.901	680.563.384	40.268	11.840	550.546.043	46.499	28.741	1.231.109.427	42.835
	ABRIL	16.925	662.462.130	39.141	11.863	538.987.177	45.434	28.788	1.201.449.307	41.734
	MAYO	16.938	663.657.636	39.182	11.812	529.353.991	44.815	28.750	1.193.011.627	41.496
	JUNIO *	16.941	1.300.876.993	76.789	11.802	1.028.931.738	87.183	28.743	2.329.808.731	81.057
	JULIO	16.873	667.275.488	39.547	11.747	525.150.321	44.705	28.620	1.192.425.809	41.664
	AGOSTO	16.931	671.550.340	39.664	11.747	529.448.058	45.071	28.678	1.200.998.398	41.879
	SETIEMBRE	16.933	648.773.910	38.314	11.714	508.990.756	43.451	28.647	1.157.764.666	40.415
	OCTUBRE	16.913	686.326.050	40.580	11.691	530.961.254	45.416	28.604	1.217.287.304	42.557
	NOVIEMBRE *	16.997	1.364.821.714	80.298	11.718	1.060.910.433	90.537	28.715	2.425.732.147	84.476
	DICIEMBRE (1)	17.070	813.206.443	47.640	11.745	654.229.497	55.703	28.815	1.467.435.940	50.926
<b>TOTAL 2001</b>	<b>17.070</b>	<b>9.458.819.909</b>	<b>39.908</b>	<b>11.745</b>	<b>7.488.165.797</b>	<b>45.449</b>	<b>28.815</b>	<b>16.946.985.706</b>	<b>42.180</b>	

\* Junto a la mensualidad se abona una paga extra.

(1) En importe está incluido lo abonado en concepto de pago único por desviación de IPC del año 2001

## PENSIONES NO CONTRIBUTIVAS DE LA SEGURIDAD SOCIAL (PNCs)

### EVOLUCIÓN DEL NÚMERO DE PENSIONES, DE IMPORTES BRUTOS Y DE PENSIÓN MEDIA (1)

#### PROVINCIA DE ÁVILA

	PNC DE JUBILACIÓN			PNC DE INVALIDEZ			TOTAL: JUBILACIÓN E INVALIDEZ			
	Nº DE PENSIONES	IMPORTE BRUTO	PENSIÓN MEDIA Año/Mes	Nº DE PENSIONES	IMPORTE BRUTO	PENSIÓN MEDIA Año/Mes	Nº DE PENSIONES	IMPORTE BRUTO	PENSIÓN MEDIA Año/Mes	
1995	1.528	688.924.187	33.725	1.156	579.399.429	36.836	2.684	1.268.323.616	35.280	
1996	1.613	773.403.254	36.395	1.260	657.825.920	41.891	2.873	1.431.229.174	39.143	
1997	1.628	782.538.123	36.908	1.315	702.353.524	40.467	2.943	1.484.891.647	38.688	
1998	1.590	804.737.836	35.732	1.337	736.302.065	39.570	2.927	1.541.039.901	37.651	
1999	1.538	792.445.774	36.365	1.344	769.813.597	40.820	2.882	1.562.259.371	38.593	
2000	1.528	849.289.513	38.894	1.317	807.307.710	42.365	2.845	1.656.597.223	40.630	
2001	ENERO	1.744	69.570.862	39.892	1.111	49.472.080	44.529	2.855	119.042.942	41.696
	FEBRERO	1.737	66.896.230	38.513	1.105	47.839.860	43.294	2.842	114.736.090	40.372
	MARZO	1.751	70.237.024	40.113	1.104	49.232.279	44.594	2.855	119.469.303	41.846
	ABRIL	1.761	71.364.258	40.525	1.105	50.864.686	46.031	2.866	122.228.944	42.648
	MAYO	1.756	68.061.501	38.759	1.100	50.271.419	45.701	2.856	118.332.920	41.433
	JUNIO *	1.755	136.037.578	77.514	1.097	95.232.069	86.811	2.852	231.269.647	81.090
	JULIO	1.742	69.804.717	40.072	1.096	49.391.214	45.065	2.838	119.195.931	42.000
	AGOSTO	1.733	67.602.285	39.009	1.091	50.556.141	46.339	2.824	118.158.426	41.841
	SETIEMBRE	1.720	67.868.882	39.459	1.079	47.193.876	43.739	2.799	115.062.758	41.109
	OCTUBRE	1.724	73.694.096	42.746	1.079	50.262.750	46.583	2.803	123.956.846	44.223
	NOVIEMBRE *	1.736	148.706.580	85.660	1.081	103.623.023	95.858	2.817	252.329.603	89.574
	DICIEMBRE (1)	1.746	89.220.604	51.100	1.082	68.874.984	63.655	2.828	158.095.588	55.904
<b>TOTAL 2001</b>	<b>1.746</b>	<b>999.064.617</b>	<b>40.954</b>	<b>1.082</b>	<b>712.814.381</b>	<b>46.586</b>	<b>2.828</b>	<b>1.711.878.998</b>	<b>43.124</b>	

\* Junto a la mensualidad se abona una paga extra.

(1) En importe está incluido lo abonado en concepto de pago único por desviación de IPC del año 2001

## PENSIONES NO CONTRIBUTIVAS DE LA SEGURIDAD SOCIAL (PNCs)

### EVOLUCIÓN DEL NÚMERO DE PENSIONES, DE IMPORTES BRUTOS Y DE PENSIÓN MEDIA (1)

#### PROVINCIA DE BURGOS

	PNC DE JUBILACIÓN			PNC DE INVALIDEZ			TOTAL: JUBILACIÓN E INVALIDEZ			
	Nº DE PENSIONES	IMPORTE BRUTO	PENSIÓN MEDIA Año/Mes	Nº DE PENSIONES	IMPORTE BRUTO	PENSIÓN MEDIA Año/Mes	Nº DE PENSIONES	IMPORTE BRUTO	PENSIÓN MEDIA Año/Mes	
1995	1.682	732.857.292	32.068	1.435	706.598.044	37.927	3.117	1.439.455.336	34.998	
1996	1.711	797.125.958	34.539	1.567	807.536.912	38.403	3.278	1.604.662.870	36.471	
1997	1.675	792.492.294	34.429	1.643	880.658.030	39.870	3.318	1.673.150.324	37.150	
1998	1.643	793.442.558	34.307	1.704	929.863.424	39.391	3.347	1.723.305.982	36.849	
1999	1.557	785.255.716	35.100	1.672	942.387.172	39.712	3.229	1.727.642.888	37.406	
2000	1.515	823.339.091	37.582	1.689	1.035.548.156	42.817	3.204	1.858.887.247	40.200	
2001	ENERO	1.778	71.897.483	40.437	1.449	65.549.684	45.238	3.227	137.447.167	42.593
	FEBRERO	1.754	67.278.525	38.357	1.444	62.693.100	43.416	3.198	129.971.625	40.642
	MARZO	1.773	73.926.297	41.696	1.454	69.444.802	47.761	3.227	143.371.099	44.429
	ABRIL	1.762	69.412.610	39.394	1.463	68.252.686	46.653	3.225	137.665.296	42.687
	MAYO	1.758	70.599.915	40.159	1.458	67.217.025	46.102	3.216	137.816.940	42.854
	JUNIO *	1.757	136.852.383	77.890	1.457	125.751.894	86.309	3.214	262.604.277	81.706
	JULIO	1.754	68.526.852	39.069	1.437	65.002.405	45.235	3.191	133.529.257	41.846
	AGOSTO	1.762	69.941.114	39.694	1.451	65.143.560	44.896	3.213	135.084.674	42.043
	SETIEMBRE	1.763	67.678.630	38.388	1.450	61.989.710	42.752	3.213	129.668.340	40.357
	OCTUBRE	1.749	79.447.537	45.425	1.448	68.192.187	47.094	3.197	147.639.724	46.181
	NOVIEMBRE *	1.750	151.440.246	86.537	1.455	130.010.697	89.354	3.205	281.450.943	87.816
	DICIEMBRE (1)	1.745	81.048.007	46.446	1.465	75.498.922	51.535	3.210	156.546.929	48.769
<b>TOTAL 2001</b>	<b>1.745</b>	<b>1.008.049.599</b>	<b>40.964</b>	<b>1.465</b>	<b>924.746.672</b>	<b>45.453</b>	<b>3.210</b>	<b>1.932.796.271</b>	<b>42.994</b>	

\* Junto a la mensualidad se abona una paga extra.

(1) En importe está incluido lo abonado en concepto de pago único por desviación de IPC del año 2001



## PENSIONES NO CONTRIBUTIVAS DE LA SEGURIDAD SOCIAL (PNCs)

### EVOLUCIÓN DEL NÚMERO DE PENSIONES, DE IMPORTES BRUTOS Y DE PENSIÓN MEDIA (1)

#### PROVINCIA DE LEÓN

	PNC DE JUBILACIÓN			PNC DE INVALIDEZ			TOTAL: JUBILACIÓN E INVALIDEZ			
	Nº DE PENSIONES	IMPORTE BRUTO	PENSIÓN MEDIA Año/Mes	Nº DE PENSIONES	IMPORTE BRUTO	PENSIÓN MEDIA Año/Mes	Nº DE PENSIONES	IMPORTE BRUTO	PENSIÓN MEDIA Año/Mes	
1995	2.209	981.235.509	33.886	2.384	1.164.294.601	39.686	4.593	2.145.530.110	36.786	
1996	2.278	1.055.100.090	33.996	2.712	1.381.053.880	39.678	4.990	2.436.153.970	36.837	
1997	2.336	1.092.772.930	33.809	2.928	1.527.080.903	37.914	5.264	2.619.853.833	35.862	
1998	2.362	1.142.438.617	34.869	3.144	1.691.367.822	39.822	5.506	2.833.806.439	37.346	
1999	2.403	1.166.598.408	35.233	3.283	1.785.736.851	39.630	5.686	2.952.335.259	37.432	
2000	2.509	1.295.337.416	37.156	3.331	1.974.133.820	41.736	5.840	3.269.471.236	39.446	
2001	ENERO	2.917	111.532.554	38.235	2.963	131.990.945	44.546	5.880	243.523.499	41.416
	FEBRERO	2.905	108.783.240	37.447	2.940	124.312.300	42.283	5.845	233.095.540	39.879
	MARZO	2.944	119.970.790	40.751	2.963	136.951.621	46.221	5.907	256.922.411	43.495
	ABRIL	2.955	113.773.260	38.502	2.965	131.083.131	44.210	5.920	244.856.391	41.361
	MAYO	2.972	114.750.261	38.610	2.971	130.435.520	43.903	5.943	245.185.781	41.256
	JUNIO *	2.982	224.893.953	75.417	2.975	254.393.022	85.510	5.957	479.286.975	80.458
	JULIO	2.968	113.650.813	38.292	2.976	131.731.262	44.265	5.944	245.382.075	41.282
	AGOSTO	2.979	115.638.488	38.818	2.980	130.910.741	43.930	5.959	246.549.229	41.374
	SEPTIEMBRE	2.988	111.398.570	37.282	2.971	125.341.190	42.188	5.959	236.739.760	39.728
	OCTUBRE	2.962	113.684.277	38.381	2.952	130.361.690	44.160	5.914	244.045.967	41.266
	NOVIEMBRE *	2.991	229.626.239	76.772	2.941	250.546.542	85.191	5.932	480.172.781	80.946
	DICIEMBRE (1)	3.024	131.102.606	43.354	2.944	145.473.779	49.414	5.968	276.576.385	46.343
<b>TOTAL 2001</b>	<b>3.024</b>	<b>1.608.805.051</b>	<b>38.704</b>	<b>2.944</b>	<b>1.823.531.743</b>	<b>43.987</b>	<b>5.968</b>	<b>3.432.336.794</b>	<b>41.343</b>	

\* Junto a la mensualidad se abona una paga extra.

(1) En importe está incluido lo abonado en concepto de pago único por desviación de IPC del año 2001

## PENSIONES NO CONTRIBUTIVAS DE LA SEGURIDAD SOCIAL (PNCs)

### EVOLUCIÓN DEL NÚMERO DE PENSIONES, DE IMPORTES BRUTOS Y DE PENSIÓN MEDIA (1)

#### PROVINCIA DE PALENCIA

	PNC DE JUBILACIÓN			PNC DE INVALIDEZ			TOTAL: JUBILACIÓN E INVALIDEZ			
	Nº DE PENSIONES	IMPORTE BRUTO	PENSIÓN MEDIA Año/Mes	Nº DE PENSIONES	IMPORTE BRUTO	PENSIÓN MEDIA Año/Mes	Nº DE PENSIONES	IMPORTE BRUTO	PENSIÓN MEDIA Año/Mes	
1995	1.306	578.068.935	32.054	988	485.196.222	35.231	2.294	1.063.265.157	33.643	
1996	1.297	607.221.530	32.943	1.034	529.224.391	38.564	2.331	1.136.445.921	35.753	
1997	1.299	624.797.459	34.296	1.067	555.975.869	38.018	2.366	1.180.773.328	36.157	
1998	1.230	610.881.540	34.691	1.094	585.710.208	38.581	2.324	1.196.591.748	36.636	
1999	1.206	593.080.773	35.027	1.086	595.103.003	39.165	2.292	1.188.183.776	37.096	
2000	1.177	630.049.592	37.169	1.076	641.469.686	41.634	2.253	1.271.519.278	39.402	
2001	ENERO	1.357	53.025.700	39.076	884	37.789.120	42.748	2.241	90.814.820	40.524
	FEBRERO	1.354	51.977.825	38.388	871	37.233.800	42.748	2.225	89.211.625	40.095
	MARZO	1.349	53.237.742	39.465	881	39.530.110	44.870	2.230	92.767.852	41.600
	ABRIL	1.346	52.108.132	38.713	882	38.240.173	43.356	2.228	90.348.305	40.551
	MAYO	1.344	54.384.968	40.465	877	38.016.910	43.349	2.221	92.401.878	41.604
	JUNIO *	1.349	104.975.924	77.818	874	74.673.229	85.438	2.223	179.649.153	80.814
	JULIO	1.338	54.879.262	41.016	872	38.084.182	43.675	2.210	92.963.444	42.065
	AGOSTO	1.340	52.730.076	39.351	874	39.067.076	44.699	2.214	91.797.152	41.462
	SETIEMBRE	1.341	51.383.110	38.317	873	37.358.410	42.793	2.214	88.741.520	40.082
	OCTUBRE	1.326	60.851.170	45.891	875	40.669.970	46.480	2.201	101.521.140	46.125
	NOVIEMBRE *	1.327	105.151.594	79.240	883	75.926.385	85.987	2.210	181.077.979	81.936
	DICIEMBRE (1)	1.332	62.294.368	46.768	889	44.934.727	50.545	2.221	107.229.095	48.280
<b>TOTAL 2001</b>	<b>1.332</b>	<b>756.999.871</b>	<b>40.322</b>	<b>889</b>	<b>541.524.092</b>	<b>44.049</b>	<b>2.221</b>	<b>1.298.523.963</b>	<b>41.796</b>	

\* Junto a la mensualidad se abona una paga extra.

(1) En importe está incluido lo abonado en concepto de pago único por desviación de IPC del año 2001

## PENSIONES NO CONTRIBUTIVAS DE LA SEGURIDAD SOCIAL (PNCs)

### EVOLUCIÓN DEL NÚMERO DE PENSIONES, DE IMPORTES BRUTOS Y DE PENSIÓN MEDIA (1)

#### PROVINCIA DE SALAMANCA

	PNC DE JUBILACIÓN			PNC DE INVALIDEZ			TOTAL: JUBILACIÓN E INVALIDEZ			
	Nº DE PENSIONES	IMPORTE BRUTO	PENSIÓN MEDIA Año/Mes	Nº DE PENSIONES	IMPORTE BRUTO	PENSIÓN MEDIA Año/Mes	Nº DE PENSIONES	IMPORTE BRUTO	PENSIÓN MEDIA Año/Mes	
1995	2.620	1.175.300.698	33.079	1.378	683.343.830	39.312	3.998	1.858.644.528	36.196	
1996	2.786	1.290.837.758	35.346	1.542	811.277.199	41.257	4.328	2.102.114.957	38.302	
1997	2.833	1.350.256.542	34.731	1.614	886.734.374	38.874	4.447	2.236.990.916	36.803	
1998	2.984	1.405.151.568	34.850	1.689	926.528.191	39.912	4.673	2.331.679.759	37.381	
1999	3.160	1.521.589.342	35.521	1.743	965.534.106	40.417	4.903	2.487.123.448	37.969	
2000	3.274	1.724.438.285	37.456	1.814	1.097.781.091	42.908	5.088	2.822.219.376	40.182	
2001	ENERO	3.530	135.922.142	38.505	1.569	68.984.077	43.967	5.099	204.906.219	40.186
	FEBRERO	3.509	133.488.135	38.042	1.556	67.427.900	43.334	5.065	200.916.035	39.668
	MARZO	3.540	139.591.444	39.433	1.582	74.178.557	46.889	5.122	213.770.001	41.736
	ABRIL	3.546	136.913.690	38.611	1.586	71.887.524	45.326	5.132	208.801.214	40.686
	MAYO	3.545	137.627.800	38.823	1.577	70.397.183	44.640	5.122	208.024.983	40.614
	JUNIO *	3.528	272.114.299	77.130	1.558	139.329.408	89.428	5.086	411.443.707	80.897
	JULIO	3.498	142.080.402	40.618	1.552	70.358.672	45.334	5.050	212.439.074	42.067
	AGOSTO	3.544	147.125.149	41.514	1.558	72.138.087	46.302	5.102	219.263.236	42.976
	SETIEMBRE	3.538	135.879.448	38.406	1.561	69.739.653	44.676	5.099	205.619.101	40.325
	OCTUBRE	3.564	141.624.738	39.738	1.561	70.160.742	44.946	5.125	211.785.480	41.324
	NOVIEMBRE *	3.582	277.864.975	77.573	1.563	138.980.266	88.919	5.145	416.845.241	81.019
	DICIEMBRE (1)	3.594	156.931.408	43.665	1.559	78.178.224	50.146	5.153	235.109.632	45.626
<b>TOTAL 2001</b>	<b>3.594</b>	<b>1.957.163.630</b>	<b>39.433</b>	<b>1.559</b>	<b>991.760.293</b>	<b>45.279</b>	<b>5.153</b>	<b>2.948.923.923</b>	<b>41.223</b>	

\* Junto a la mensualidad se abona una paga extra.

(1) En importe está incluido lo abonado en concepto de pago único por desviación de IPC del año 2001

## PENSIONES NO CONTRIBUTIVAS DE LA SEGURIDAD SOCIAL (PNCs)

### EVOLUCIÓN DEL NÚMERO DE PENSIONES, DE IMPORTES BRUTOS Y DE PENSIÓN MEDIA (1)

#### PROVINCIA DE SEGOVIA

	PNC DE JUBILACIÓN			PNC DE INVALIDEZ			TOTAL: JUBILACIÓN E INVALIDEZ			
	Nº DE PENSIONES	IMPORTE BRUTO	PENSIÓN MEDIA Año/Mes	Nº DE PENSIONES	IMPORTE BRUTO	PENSIÓN MEDIA Año/Mes	Nº DE PENSIONES	IMPORTE BRUTO	PENSIÓN MEDIA Año/Mes	
1995	670	306.647.500	31.214	728	376.068.060	37.614	1.398	682.715.560	34.414	
1996	690	325.900.980	36.368	755	417.993.855	42.876	1.445	743.894.835	39.622	
1997	661	333.811.303	36.177	760	447.953.207	41.263	1.421	781.764.510	38.720	
1998	637	319.152.422	35.156	745	439.511.299	41.783	1.382	758.663.721	38.470	
1999	610	312.875.009	35.554	731	434.146.940	42.013	1.341	747.021.949	38.784	
2000	586	310.721.867	36.303	706	450.370.021	43.720	1.292	761.091.888	40.012	
2001	ENERO	723	28.794.941	39.827	566	25.589.920	45.212	1.289	54.384.861	42.192
	FEBRERO	719	27.372.270	38.070	561	25.370.590	45.224	1.280	52.742.860	41.205
	MARZO	725	28.489.199	39.295	561	26.851.673	47.864	1.286	55.340.872	43.033
	ABRIL	729	27.937.336	38.323	555	25.170.692	45.353	1.284	53.108.028	41.361
	MAYO	721	27.415.241	38.024	548	24.862.740	45.370	1.269	52.277.981	41.196
	JUNIO *	720	55.386.143	76.925	553	51.033.003	92.284	1.273	106.419.146	83.597
	JULIO	724	28.460.549	39.310	546	25.690.880	47.053	1.270	54.151.429	42.639
	AGOSTO	719	28.429.100	39.540	547	25.064.469	45.822	1.266	53.493.569	42.254
	SEPTIEMBRE	722	27.541.400	38.146	544	24.537.130	45.105	1.266	52.078.530	41.136
	OCTUBRE	723	30.777.602	42.569	548	27.003.410	49.276	1.271	57.781.012	45.461
	NOVIEMBRE *	728	57.649.258	79.189	550	50.395.040	91.627	1.278	108.044.298	84.542
	DICIEMBRE (1)	738	33.546.722	45.456	550	29.786.670	54.158	1.288	63.333.392	49.172
<b>TOTAL 2001</b>	<b>738</b>	<b>401.799.761</b>	<b>39.620</b>	<b>550</b>	<b>361.356.217</b>	<b>46.739</b>	<b>1.288</b>	<b>763.155.978</b>	<b>42.699</b>	

\* Junto a la mensualidad se abona una paga extra.

(1) En importe está incluido lo abonado en concepto de pago único por desviación de IPC del año 2001

## PENSIONES NO CONTRIBUTIVAS DE LA SEGURIDAD SOCIAL (PNCs)

### EVOLUCIÓN DEL NÚMERO DE PENSIONES, DE IMPORTES BRUTOS Y DE PENSIÓN MEDIA (1)

#### PROVINCIA DE SORIA

	PNC DE JUBILACIÓN			PNC DE INVALIDEZ			TOTAL: JUBILACIÓN E INVALIDEZ			
	Nº DE PENSIONES	IMPORTE BRUTO	PENSIÓN MEDIA Año/Mes	Nº DE PENSIONES	IMPORTE BRUTO	PENSIÓN MEDIA Año/Mes	Nº DE PENSIONES	IMPORTE BRUTO	PENSIÓN MEDIA Año/Mes	
1995	422	188.866.453	31.032	292	156.258.988	39.681	714	345.125.441	35.357	
1996	428	197.017.646	32.119	319	171.019.540	38.136	747	368.037.186	35.128	
1997	439	203.536.846	34.022	320	180.242.491	40.769	759	383.779.337	37.396	
1998	422	201.367.181	33.950	318	182.276.054	41.035	740	383.643.235	37.493	
1999	426	206.505.858	34.530	316	182.709.938	41.383	742	389.215.796	37.957	
2000	411	220.557.262	36.885	313	201.174.434	43.590	724	421.731.696	40.238	
2001	ENERO	473	19.006.590	40.183	253	11.714.337	46.302	726	30.720.927	42.315
	FEBRERO	473	18.075.840	38.215	251	11.254.072	44.837	724	29.329.912	40.511
	MARZO	473	18.435.967	38.977	254	12.012.010	47.291	727	30.447.977	41.882
	ABRIL	474	18.616.596	39.276	252	11.339.802	44.999	726	29.956.398	41.262
	MAYO	474	18.269.708	38.544	251	11.363.550	45.273	725	29.633.258	40.873
	JUNIO *	468	35.813.287	76.524	255	23.180.197	90.903	723	58.993.484	81.595
	JULIO	470	18.409.412	39.169	250	11.282.070	45.128	720	29.691.482	41.238
	AGOSTO	474	19.516.272	41.174	248	11.799.490	47.579	722	31.315.762	43.374
	SETIEMBRE	476	18.538.850	38.947	245	10.981.830	44.824	721	29.520.680	40.944
	OCTUBRE	476	18.456.150	38.773	246	11.299.612	45.933	722	29.755.762	41.213
	NOVIEMBRE *	480	37.409.594	77.937	247	22.203.166	89.891	727	59.612.760	81.998
	DICIEMBRE (1)	479	20.150.539	42.068	247	13.997.500	56.670	726	34.148.039	47.036
<b>TOTAL 2001</b>	<b>479</b>	<b>260.698.805</b>	<b>39.270</b>	<b>247</b>	<b>162.427.636</b>	<b>46.402</b>	<b>726</b>	<b>423.126.441</b>	<b>41.732</b>	

\* Junto a la mensualidad se abona una paga extra.

(1) En importe está incluido lo abonado en concepto de pago único por desviación de IPC del año 2001

## PENSIONES NO CONTRIBUTIVAS DE LA SEGURIDAD SOCIAL (PNCs)

### EVOLUCIÓN DEL NÚMERO DE PENSIONES, DE IMPORTES BRUTOS Y DE PENSIÓN MEDIA (1)

#### PROVINCIA DE VALLADOLID

	PNC DE JUBILACIÓN			PNC DE INVALIDEZ			TOTAL: JUBILACIÓN E INVALIDEZ			
	Nº DE PENSIONES	IMPORTE BRUTO	PENSIÓN MEDIA Año/Mes	Nº DE PENSIONES	IMPORTE BRUTO	PENSIÓN MEDIA Año/Mes	Nº DE PENSIONES	IMPORTE BRUTO	PENSIÓN MEDIA Año/Mes	
1995	2.173	973.702.680	32.024	1.803	903.711.814	36.773	3.976	1.877.414.494	34.399	
1996	2.253	1.047.930.338	32.421	1.897	1.001.112.875	37.172	4.150	2.049.043.213	34.796	
1997	2.300	1.081.981.851	34.436	2.045	1.082.850.159	39.113	4.345	2.164.832.010	36.775	
1998	2.308	1.122.449.815	34.763	2.130	1.166.207.501	39.585	4.438	2.288.657.316	37.174	
1999	2.290	1.130.480.545	35.450	2.167	1.229.235.064	40.851	4.457	2.359.715.609	38.151	
2000	2.293	1.231.551.336	37.449	2.216	1.350.543.341	42.708	4.509	2.582.094.677	40.079	
2001	ENERO	2.566	103.184.620	40.212	1.947	86.349.660	44.350	4.513	189.534.280	41.997
	FEBRERO	2.544	94.889.220	37.299	1.930	83.223.380	43.121	4.474	178.112.600	39.811
	MARZO	2.572	105.662.587	41.082	1.959	93.191.376	47.571	4.531	198.853.963	43.887
	ABRIL	2.564	97.926.559	38.193	1.959	87.886.294	44.863	4.523	185.812.853	41.082
	MAYO	2.568	99.202.933	38.630	1.943	87.210.483	44.884	4.511	186.413.416	41.324
	JUNIO *	2.570	194.264.586	75.589	1.941	167.557.281	86.325	4.511	361.821.867	80.209
	JULIO	2.560	98.870.291	38.621	1.932	85.147.281	44.072	4.492	184.017.572	40.966
	AGOSTO	2.552	98.544.419	38.615	1.917	85.001.950	44.341	4.469	183.546.369	41.071
	SEPTIEMBRE	2.561	97.062.055	37.900	1.913	83.714.603	43.761	4.474	180.776.658	40.406
	OCTUBRE	2.569	97.617.430	37.998	1.914	86.550.838	45.220	4.483	184.168.268	41.081
	NOVIEMBRE *	2.566	202.057.351	78.744	1.918	174.582.215	91.023	4.484	376.639.566	83.996
	DICIEMBRE (1)	2.572	144.478.983	56.174	1.931	121.992.915	63.176	4.503	266.471.898	59.177
<b>TOTAL 2001</b>	<b>2.572</b>	<b>1.433.761.034</b>	<b>39.933</b>	<b>1.931</b>	<b>1.242.408.276</b>	<b>45.908</b>	<b>4.503</b>	<b>2.676.169.310</b>	<b>42.501</b>	

\* Junto a la mensualidad se abona una paga extra.

(1) En importe está incluido lo abonado en concepto de pago único por desviación de IPC del año 2001

## PENSIONES NO CONTRIBUTIVAS DE LA SEGURIDAD SOCIAL (PNCs)

### EVOLUCIÓN DEL NÚMERO DE PENSIONES, DE IMPORTES BRUTOS Y DE PENSIÓN MEDIA (1)

#### PROVINCIA DE ZAMORA

	PNC DE JUBILACIÓN			PNC DE INVALIDEZ			TOTAL: JUBILACIÓN E INVALIDEZ			
	Nº DE PENSIONES	IMPORTE BRUTO	PENSIÓN MEDIA Año/Mes	Nº DE PENSIONES	IMPORTE BRUTO	PENSIÓN MEDIA Año/Mes	Nº DE PENSIONES	IMPORTE BRUTO	PENSIÓN MEDIA Año/Mes	
1995	1.378	623.348.833	35.068	1.068	538.433.676	40.285	2.446	1.161.782.509	37.676	
1996	1.474	681.340.056	34.772	1.154	596.772.197	38.869	2.628	1.278.112.253	36.821	
1997	1.430	680.618.882	33.783	1.164	626.219.639	38.354	2.594	1.306.838.521	36.069	
1998	1.496	739.570.624	35.806	1.239	683.587.994	40.484	2.735	1.423.158.618	38.145	
1999	1.477	770.275.425	36.896	1.243	725.723.802	41.520	2.720	1.495.999.227	39.208	
2000	1.557	838.561.530	38.726	1.297	781.915.822	43.266	2.854	1.620.477.352	40.996	
2001	ENERO	1.777	70.393.384	39.614	1.084	47.563.064	43.877	2.861	117.956.448	41.229
	FEBRERO	1.760	67.216.260	38.191	1.079	46.298.640	42.909	2.839	113.514.900	39.984
	MARZO	1.774	71.012.334	40.030	1.082	49.153.615	45.428	2.856	120.165.949	42.075
	ABRIL	1.788	74.409.689	41.616	1.096	54.262.189	49.509	2.884	128.671.878	44.616
	MAYO	1.800	73.345.309	40.747	1.087	49.579.161	45.611	2.887	122.924.470	42.579
	JUNIO *	1.812	140.538.840	77.560	1.092	97.781.635	89.544	2.904	238.320.475	82.066
	JULIO	1.819	72.593.190	39.908	1.086	48.462.355	44.625	2.905	121.055.545	41.671
	AGOSTO	1.828	72.023.437	39.400	1.081	49.766.544	46.038	2.909	121.789.981	41.867
	SETIEMBRE	1.824	71.422.965	39.157	1.078	48.134.354	44.652	2.902	119.557.319	41.198
	OCTUBRE	1.820	70.173.050	38.557	1.068	46.460.055	43.502	2.888	116.633.105	40.385
	NOVIEMBRE *	1.837	154.915.877	84.331	1.080	114.643.099	106.151	2.917	269.558.976	92.410
	DICIEMBRE (1)	1.840	94.433.206	51.322	1.078	75.491.776	70.029	2.918	169.924.982	58.233
<b>TOTAL 2001</b>	<b>1.840</b>	<b>1.032.477.541</b>	<b>40.745</b>	<b>1.078</b>	<b>727.596.487</b>	<b>47.991</b>	<b>2.918</b>	<b>1.760.074.028</b>	<b>43.451</b>	

\* Junto a la mensualidad se abona una paga extra.

(1) En importe está incluido lo abonado en concepto de pago único por desviación de IPC del año 2001

## PENSIONES NO CONTRIBUTIVAS DE LA SEGURIDAD SOCIAL (PNCs)

### EVOLUCIÓN DEL NÚMERO DE PENSIONES, DE IMPORTES BRUTOS Y DE PENSIÓN MEDIA

#### COMUNIDAD DE CASTILLA-LA MANCHA

	PNC DE JUBILACIÓN			PNC DE INVALIDEZ			TOTAL: JUBILACIÓN E INVALIDEZ			
	Nº DE PENSIONES	IMPORTE BRUTO	PENSIÓN MEDIA Año/Mes	Nº DE PENSIONES	IMPORTE BRUTO	PENSIÓN MEDIA Año/Mes	Nº DE PENSIONES	IMPORTE BRUTO	PENSIÓN MEDIA Año/Mes	
1995	10.659	4.855.439.127	33.665	7.601	3.955.648.215	39.546	18.260	8.811.087.342	36.071	
1996	11.567	5.528.918.671	35.391	8.656	4.666.731.903	40.665	20.223	10.195.650.574	37.623	
1997	11.868	5.763.385.122	35.164	9.413	5.120.553.476	40.061	21.281	10.883.938.598	37.309	
1998	11.883	5.885.773.227	35.417	9.832	5.456.175.445	40.322	21.715	11.341.948.672	37.618	
1999	12.215	6.024.241.780	35.618	10.213	5.731.297.643	40.697	22.428	11.755.539.423	37.926	
2000	12.764	6.807.901.201	37.954	10.586	6.446.851.694	42.956	23.350	13.254.752.895	40.233	
2001	ENERO	14.507	578.858.580	39.902	8.992	416.732.754	46.345	23.499	995.591.334	42.367
	FEBRERO	14.519	571.456.207	39.359	9.019	413.887.326	45.891	23.538	985.343.533	41.862
	MARZO	14.537	572.677.563	39.394	9.023	409.575.011	45.392	23.560	982.252.574	41.692
	ABRIL	14.573	574.879.461	39.448	9.005	408.475.643	45.361	23.578	983.355.104	41.706
	MAYO	14.589	575.545.205	39.451	8.985	400.012.895	44.520	23.574	975.558.100	41.383
	JUNIO *	14.571	1.124.745.087	77.191	8.999	786.357.746	87.383	23.570	1.911.102.833	81.082
	JULIO	14.594	578.203.967	39.619	8.989	402.955.933	44.828	23.583	981.159.900	41.605
	AGOSTO	14.567	576.365.809	39.567	8.949	404.372.523	45.186	23.516	980.738.332	41.705
	SEPTIEMBRE	14.615	573.862.699	39.265	8.946	399.910.919	44.703	23.561	973.773.618	41.330
	OCTUBRE	14.618	580.234.436	39.693	8.928	396.550.242	44.416	23.546	976.784.678	41.484
	NOVIEMBRE *	14.643	1.142.479.513	78.022	8.951	795.872.660	88.914	23.594	1.938.352.173	82.154
	DICIEMBRE (1)	14.644	632.295.098	43.178	8.929	436.014.510	48.831	23.573	1.068.309.608	45.319
<b>TOTAL 2001</b>	<b>14.644</b>	<b>8.081.603.625</b>	<b>39.578</b>	<b>8.929</b>	<b>5.670.718.162</b>	<b>45.126</b>	<b>23.573</b>	<b>13.752.321.787</b>	<b>41.692</b>	

\* Junto a la mensualidad se abona una paga extra.

(1) En importe está incluido lo abonado en concepto de pago único por desviación de IPC del año 2001



## PENSIONES NO CONTRIBUTIVAS DE LA SEGURIDAD SOCIAL (PNCs)

### EVOLUCIÓN DEL NÚMERO DE PENSIONES, DE IMPORTES BRUTOS Y DE PENSIÓN MEDIA (1)

#### PROVINCIA DE ALBACETE

	PNC DE JUBILACIÓN			PNC DE INVALIDEZ			TOTAL: JUBILACIÓN E INVALIDEZ			
	Nº DE PENSIONES	IMPORTE BRUTO	PENSIÓN MEDIA Año/Mes	Nº DE PENSIONES	IMPORTE BRUTO	PENSIÓN MEDIA Año/Mes	Nº DE PENSIONES	IMPORTE BRUTO	PENSIÓN MEDIA Año/Mes	
1995	2.216	1.015.310.977	35.560	2.009	1.050.586.696	39.635	4.225	2.065.897.673	37.597	
1996	2.381	1.141.578.821	36.873	2.276	1.220.749.838	43.456	4.657	2.362.328.659	40.164	
1997	2.405	1.193.636.792	37.740	2.441	1.327.767.976	40.520	4.846	2.521.404.768	39.130	
1998	2.422	1.216.608.942	36.187	2.553	1.419.940.158	40.607	4.975	2.636.549.100	38.397	
1999	2.376	1.218.498.031	36.399	2.560	1.458.990.021	40.934	4.936	2.677.488.052	38.667	
2000	2.420	1.329.222.011	38.463	2.596	1.600.329.520	43.018	5.016	2.929.551.531	40.741	
2001	ENERO	2.864	113.572.597	39.655	2.139	97.278.389	45.478	5.003	210.850.986	42.145
	FEBRERO	2.860	113.814.463	39.795	2.123	96.421.406	45.418	4.983	210.235.869	42.191
	MARZO	2.860	114.366.553	39.988	2.117	98.133.664	46.355	4.977	212.500.217	42.696
	ABRIL	2.889	117.716.421	40.746	2.113	98.939.253	46.824	5.002	216.655.674	43.314
	MAYO	2.888	115.429.770	39.969	2.106	95.561.380	45.376	4.994	210.991.150	42.249
	JUNIO *	2.876	225.378.621	78.365	2.100	184.929.967	88.062	4.976	410.308.588	82.458
	JULIO	2.862	116.675.080	40.767	2.091	93.858.862	44.887	4.953	210.533.942	42.506
	AGOSTO	2.815	112.649.215	40.017	2.047	92.127.138	45.006	4.862	204.776.353	42.118
	SETIEMBRE	2.844	114.432.977	40.237	2.065	93.664.306	45.358	4.909	208.097.283	42.391
	OCTUBRE	2.858	115.999.480	40.588	2.058	93.339.643	45.355	4.916	209.339.123	42.583
	NOVIEMBRE *	2.863	232.285.883	81.134	2.061	187.046.109	90.755	4.924	419.331.992	85.161
	DICIEMBRE (1)	2.848	126.624.310	44.461	2.052	99.971.377	48.719	4.900	226.595.687	46.244
<b>TOTAL 2001</b>	<b>2.848</b>	<b>1.618.945.370</b>	<b>40.409</b>	<b>2.052</b>	<b>1.331.271.494</b>	<b>45.542</b>	<b>4.900</b>	<b>2.950.216.864</b>	<b>42.575</b>	

\* Junto a la mensualidad se abona una paga extra.

(1) En importe está incluido lo abonado en concepto de pago único por desviación de IPC del año 2001

## PENSIONES NO CONTRIBUTIVAS DE LA SEGURIDAD SOCIAL (PNCs)

### EVOLUCIÓN DEL NÚMERO DE PENSIONES, DE IMPORTES BRUTOS Y DE PENSIÓN MEDIA (1)

#### PROVINCIA DE CIUDAD REAL

	PNC DE JUBILACIÓN			PNC DE INVALIDEZ			TOTAL: JUBILACIÓN E INVALIDEZ			
	Nº DE PENSIONES	IMPORTE BRUTO	PENSIÓN MEDIA Año/Mes	Nº DE PENSIONES	IMPORTE BRUTO	PENSIÓN MEDIA Año/Mes	Nº DE PENSIONES	IMPORTE BRUTO	PENSIÓN MEDIA Año/Mes	
1995	3.293	1.484.158.586	34.429	2.168	1.092.299.525	39.710	5.461	2.576.458.111	37.069	
1996	3.548	1.676.125.505	34.489	2.407	1.277.903.886	40.838	5.955	2.954.029.391	37.663	
1997	3.586	1.739.676.529	34.410	2.667	1.436.102.157	39.816	6.253	3.175.778.686	37.113	
1998	3.564	1.766.654.126	35.425	2.821	1.550.063.057	40.089	6.385	3.316.717.183	37.757	
1999	3.770	1.826.535.053	35.706	2.986	1.640.211.280	40.209	6.756	3.466.746.333	37.958	
2000	4.058	2.130.328.657	37.719	3.184	1.882.180.461	42.485	7.242	4.012.509.118	40.102	
2001	ENERO	4.470	174.874.519	39.122	2.791	122.660.773	43.949	7.261	297.535.292	40.977
	FEBRERO	4.491	176.466.831	39.293	2.798	125.955.296	45.016	7.289	302.422.127	41.490
	MARZO	4.504	177.015.369	39.302	2.805	123.496.301	44.027	7.309	300.511.670	41.115
	ABRIL	4.507	176.919.586	39.254	2.800	123.356.548	44.056	7.307	300.276.134	41.094
	MAYO	4.508	176.107.660	39.066	2.793	123.094.194	44.072	7.301	299.201.854	40.981
	JUNIO *	4.517	346.289.267	76.664	2.810	245.152.189	87.243	7.327	591.441.456	80.721
	JULIO	4.524	177.165.440	39.161	2.806	123.482.316	44.007	7.330	300.647.756	41.016
	AGOSTO	4.519	177.163.409	39.204	2.815	125.011.944	44.409	7.334	302.175.353	41.202
	SETIEMBRE	4.511	175.130.827	38.823	2.796	122.133.689	43.682	7.307	297.264.516	40.682
	OCTUBRE	4.492	174.534.042	38.854	2.803	123.225.679	43.962	7.295	297.759.721	40.817
	NOVIEMBRE *	4.501	347.716.402	77.253	2.823	247.192.034	87.564	7.324	594.908.436	81.227
	DICIEMBRE (1)	4.483	189.408.867	42.250	2.796	133.564.832	47.770	7.279	322.973.699	44.371
<b>TOTAL 2001</b>	<b>4.483</b>	<b>2.468.792.219</b>	<b>39.161</b>	<b>2.796</b>	<b>1.738.325.795</b>	<b>44.268</b>	<b>7.279</b>	<b>4.207.118.014</b>	<b>41.121</b>	

\* Junto a la mensualidad se abona una paga extra.

(1) En importe está incluido lo abonado en concepto de pago único por desviación de IPC del año 2001

## PENSIONES NO CONTRIBUTIVAS DE LA SEGURIDAD SOCIAL (PNCs)

### EVOLUCIÓN DEL NÚMERO DE PENSIONES, DE IMPORTES BRUTOS Y DE PENSIÓN MEDIA (1)

#### PROVINCIA DE CUENCA

	PNC DE JUBILACIÓN			PNC DE INVALIDEZ			TOTAL: JUBILACIÓN E INVALIDEZ			
	Nº DE PENSIONES	IMPORTE BRUTO	PENSIÓN MEDIA Año/Mes	Nº DE PENSIONES	IMPORTE BRUTO	PENSIÓN MEDIA Año/Mes	Nº DE PENSIONES	IMPORTE BRUTO	PENSIÓN MEDIA Año/Mes	
1995	1.319	603.493.343	36.216	1.119	555.800.992	38.320	2.438	1.159.294.335	37.268	
1996	1.459	679.863.251	34.493	1.309	671.738.718	37.538	2.768	1.351.601.969	36.015	
1997	1.476	707.614.828	34.462	1.429	756.104.857	38.645	2.905	1.463.719.685	36.554	
1998	1.484	719.070.470	34.776	1.488	810.403.246	39.488	2.972	1.529.473.716	37.132	
1999	1.499	732.068.375	35.053	1.548	852.408.821	39.735	3.047	1.584.477.196	37.394	
2000	1.567	821.202.462	37.226	1.576	946.110.454	41.800	3.143	1.767.312.916	39.513	
2001	ENERO	1.859	73.084.469	39.314	1.313	59.217.012	45.101	3.172	132.301.481	41.709
	FEBRERO	1.848	71.162.340	38.508	1.309	56.725.144	43.335	3.157	127.887.484	40.509
	MARZO	1.848	72.238.258	39.090	1.314	59.641.319	45.389	3.162	131.879.577	41.708
	ABRIL	1.858	72.484.684	39.012	1.307	57.965.648	44.350	3.165	130.450.332	41.217
	MAYO	1.865	73.416.462	39.365	1.306	57.461.038	43.998	3.171	130.877.500	41.273
	JUNIO *	1.857	142.320.932	76.640	1.309	113.867.813	86.988	3.166	256.188.745	80.919
	JULIO	1.861	73.437.817	39.461	1.307	59.599.335	45.600	3.168	133.037.152	41.994
	AGOSTO	1.872	73.869.625	39.460	1.296	58.527.696	45.160	3.168	132.397.321	41.792
	SEPTIEMBRE	1.881	73.647.504	39.153	1.300	58.225.907	44.789	3.181	131.873.411	41.457
	OCTUBRE	1.882	75.576.992	40.158	1.303	58.880.496	45.188	3.185	134.457.488	42.216
	NOVIEMBRE *	1.894	146.599.671	77.402	1.295	113.155.450	87.379	3.189	259.755.121	81.453
	DICIEMBRE (1)	1.905	82.261.519	43.182	1.303	64.630.763	49.602	3.208	146.892.282	45.789
<b>TOTAL 2001</b>	<b>1.905</b>	<b>1.030.100.273</b>	<b>39.339</b>	<b>1.303</b>	<b>817.897.621</b>	<b>44.777</b>	<b>3.208</b>	<b>1.847.997.894</b>	<b>41.574</b>	

\* Junto a la mensualidad se abona una paga extra.

(1) En importe está incluido lo abonado en concepto de pago único por desviación de IPC del año 2001

## PENSIONES NO CONTRIBUTIVAS DE LA SEGURIDAD SOCIAL (PNCs)

### EVOLUCIÓN DEL NÚMERO DE PENSIONES, DE IMPORTES BRUTOS Y DE PENSIÓN MEDIA (1)

#### PROVINCIA DE GUADALAJARA

	PNC DE JUBILACIÓN			PNC DE INVALIDEZ			TOTAL: JUBILACIÓN E INVALIDEZ			
	Nº DE PENSIONES	IMPORTE BRUTO	PENSIÓN MEDIA Año/Mes	Nº DE PENSIONES	IMPORTE BRUTO	PENSIÓN MEDIA Año/Mes	Nº DE PENSIONES	IMPORTE BRUTO	PENSIÓN MEDIA Año/Mes	
1995	702	327.188.434	35.581	690	383.071.370	42.744	1.392	710.259.804	39.162	
1996	730	350.829.251	37.461	690	401.015.395	41.834	1.420	751.844.646	39.647	
1997	665	333.350.917	34.953	665	388.685.339	42.445	1.330	722.036.256	38.699	
1998	626	312.834.554	34.620	646	387.830.638	41.714	1.272	700.665.192	38.167	
1999	629	309.593.781	35.322	662	396.069.628	42.986	1.291	705.663.409	39.154	
2000	583	331.283.588	38.021	609	416.575.502	45.278	1.192	747.859.090	41.650	
2001	ENERO	712	29.506.114	41.441	498	23.176.615	46.539	1.210	52.682.729	43.539
	FEBRERO	715	29.174.665	40.804	498	23.122.334	46.430	1.213	52.296.999	43.114
	MARZO	717	28.387.336	39.592	492	23.009.642	46.768	1.209	51.396.978	42.512
	ABRIL	718	29.245.869	40.732	494	23.776.518	48.131	1.212	53.022.387	43.748
	MAYO	714	29.366.034	41.129	490	22.620.750	46.165	1.204	51.986.784	43.178
	JUNIO *	703	55.190.548	78.507	490	44.619.645	91.061	1.193	99.810.193	83.663
	JULIO	700	28.097.535	40.139	492	23.370.793	47.502	1.192	51.468.328	43.178
	AGOSTO	703	28.671.063	40.784	494	24.260.315	49.110	1.197	52.931.378	44.220
	SEPTIEMBRE	703	29.258.510	41.620	492	23.665.677	48.101	1.195	52.924.187	44.288
	OCTUBRE	703	29.531.180	42.007	481	22.791.680	47.384	1.184	52.322.860	44.192
	NOVIEMBRE *	694	54.925.730	79.144	469	45.203.349	96.382	1.163	100.129.079	86.096
	DICIEMBRE (1)	715	35.199.285	49.230	479	28.105.003	58.674	1.194	63.304.288	53.019
<b>TOTAL 2001</b>	<b>715</b>	<b>406.553.869</b>	<b>41.081</b>	<b>479</b>	<b>327.722.321</b>	<b>48.018</b>	<b>1.194</b>	<b>734.276.190</b>	<b>43.910</b>	

\* Junto a la mensualidad se abona una paga extra.

(1) En importe está incluido lo abonado en concepto de pago único por desviación de IPC del año 2001

## PENSIONES NO CONTRIBUTIVAS DE LA SEGURIDAD SOCIAL (PNCs)

### EVOLUCIÓN DEL NÚMERO DE PENSIONES, DE IMPORTES BRUTOS Y DE PENSIÓN MEDIA (1)

#### PROVINCIA DE TOLEDO

	PNC DE JUBILACIÓN			PNC DE INVALIDEZ			TOTAL: JUBILACIÓN E INVALIDEZ			
	Nº DE PENSIONES	IMPORTE BRUTO	PENSIÓN MEDIA Año/Mes	Nº DE PENSIONES	IMPORTE BRUTO	PENSIÓN MEDIA Año/Mes	Nº DE PENSIONES	IMPORTE BRUTO	PENSIÓN MEDIA Año/Mes	
1995	3.129	1.425.287.787	34.423	1.615	873.889.632	54.966	4.744	2.299.177.419	44.695	
1996	3.449	1.680.521.843	36.326	1.974	1.095.324.066	44.864	5.423	2.775.845.909	40.595	
1997	3.736	1.789.106.056	35.136	2.211	1.211.893.147	42.351	5.947	3.000.999.203	38.744	
1998	3.787	1.870.605.135	35.309	2.324	1.287.938.346	40.421	6.111	3.158.543.481	37.865	
1999	3.941	1.937.546.540	35.327	2.457	1.383.617.893	41.029	6.398	3.321.164.433	38.178	
2000	4.136	2.195.864.483	38.151	2.621	1.601.655.757	43.602	6.757	3.797.520.240	40.877	
2001	ENERO	4.602	187.820.881	40.813	2.251	114.399.965	50.822	6.853	302.220.846	44.101
	FEBRERO	4.605	180.837.908	39.270	2.291	111.663.146	48.740	6.896	292.501.054	42.416
	MARZO	4.608	180.670.047	39.208	2.295	105.294.085	45.880	6.903	285.964.132	41.426
	ABRIL	4.601	178.512.901	38.799	2.291	104.437.676	45.586	6.892	282.950.577	41.055
	MAYO	4.614	181.225.279	39.277	2.290	101.275.533	44.225	6.904	282.500.812	40.918
	JUNIO *	4.618	355.565.719	76.996	2.290	197.788.132	86.370	6.908	553.353.851	80.103
	JULIO	4.647	182.828.095	39.343	2.293	102.644.627	44.764	6.940	285.472.722	41.134
	AGOSTO	4.658	184.012.497	39.505	2.297	104.445.430	45.470	6.955	288.457.927	41.475
	SETIEMBRE	4.676	181.392.881	38.792	2.293	102.221.340	44.580	6.969	283.614.221	40.697
	OCTUBRE	4.683	184.592.742	39.418	2.283	98.312.744	43.063	6.966	282.905.486	40.612
	NOVIEMBRE *	4.691	360.951.827	76.946	2.303	203.275.718	88.266	6.994	564.227.545	80.673
	DECIEMBRE (1)	4.693	198.801.117	42.361	2.299	109.742.535	47.735	6.992	308.543.652	44.128
<b>TOTAL 2001</b>	<b>4.693</b>	<b>2.557.211.894</b>	<b>39.338</b>	<b>2.299</b>	<b>1.455.500.931</b>	<b>45.393</b>	<b>6.992</b>	<b>4.012.712.825</b>	<b>41.338</b>	

\* Junto a la mensualidad se abona una paga extra.

(1) En importe está incluido lo abonado en concepto de pago único por desviación de IPC del año 2001

## PENSIONES NO CONTRIBUTIVAS DE LA SEGURIDAD SOCIAL (PNCs)

### EVOLUCIÓN DEL NÚMERO DE PENSIONES, DE IMPORTES BRUTOS Y DE PENSIÓN MEDIA

#### COMUNIDAD DE CATALUNYA

	PNC DE JUBILACIÓN			PNC DE INVALIDEZ			TOTAL: JUBILACIÓN E INVALIDEZ			
	Nº DE PENSIONES	IMPORTE BRUTO	PENSIÓN MEDIA Año/Mes	Nº DE PENSIONES	IMPORTE BRUTO	PENSIÓN MEDIA Año/Mes	Nº DE PENSIONES	IMPORTE BRUTO	PENSIÓN MEDIA Año/Mes	
1995	24.628	11.194.423.710	34.494	17.555	9.004.555.895	40.092	42.183	20.198.979.605	36.781	
1996	25.605	12.517.959.890	35.200	19.890	11.018.578.680	41.536	45.495	23.536.538.570	37.907	
1997	27.060	13.479.784.410	36.324	22.521	12.655.909.255	42.504	49.581	26.135.693.665	39.080	
1998	29.493	14.721.924.937	37.232	24.990	13.863.262.726	41.946	54.483	28.585.187.663	39.379	
1999	30.390	14.897.590.412	35.680	26.571	14.665.433.009	40.398	56.961	29.563.023.421	37.873	
2000	31.061	16.318.318.792	37.443	27.617	16.204.904.900	42.018	58.678	32.523.223.692	39.592	
2001	ENERO	34.573	1.295.974.349	37.485	24.550	1.043.512.483	42.506	59.123	2.339.486.832	39.570
	FEBRERO	35.837	1.725.292.071	48.143	25.768	1.360.477.253	52.797	61.605	3.085.769.324	50.090
	MARZO	34.657	1.358.627.873	39.202	24.598	1.115.044.019	45.331	59.255	2.473.671.892	41.746
	ABRIL	34.745	1.347.654.442	38.787	24.919	1.087.028.884	43.622	59.664	2.434.683.326	40.807
	MAYO	34.704	1.336.503.583	38.512	24.608	1.078.299.677	43.819	59.312	2.414.803.260	40.714
	JUNIO *	34.672	2.633.974.207	75.968	24.626	2.104.421.437	85.455	59.298	4.738.395.644	79.908
	JULIO	34.767	1.356.193.887	39.008	24.647	1.102.675.287	44.739	59.414	2.458.869.174	41.385
	AGOSTO	34.697	1.332.668.762	38.409	24.574	1.064.674.954	43.325	59.271	2.397.343.716	40.447
	SETIEMBRE	34.765	1.349.405.225	38.815	24.635	1.086.939.892	44.122	59.400	2.436.345.117	41.016
	OCTUBRE	34.643	1.357.552.707	39.187	24.685	1.117.180.778	45.257	59.328	2.474.733.485	41.713
	NOVIEMBRE *	34.645	2.661.144.082	76.812	24.722	2.139.647.659	86.548	59.367	4.800.791.741	80.866
	DICIEMBRE (1)	34.660	1.369.815.269	39.522	24.794	1.114.752.428	44.961	59.454	2.484.567.697	41.790
<b>TOTAL 2001</b>	<b>34.660</b>	<b>19.124.806.457</b>	<b>39.275</b>	<b>24.794</b>	<b>15.414.654.751</b>	<b>44.463</b>	<b>59.454</b>	<b>34.539.461.208</b>	<b>41.432</b>	

\* Junto a la mensualidad se abona una paga extra.

## PENSIONES NO CONTRIBUTIVAS DE LA SEGURIDAD SOCIAL (PNCs)

### EVOLUCIÓN DEL NÚMERO DE PENSIONES, DE IMPORTES BRUTOS Y DE PENSIÓN MEDIA (1)

#### PROVINCIA DE BARCELONA

	PNC DE JUBILACIÓN			PNC DE INVALIDEZ			TOTAL: JUBILACIÓN E INVALIDEZ			
	Nº DE PENSIONES	IMPORTE BRUTO	PENSIÓN MEDIA Año/Mes	Nº DE PENSIONES	IMPORTE BRUTO	PENSIÓN MEDIA Año/Mes	Nº DE PENSIONES	IMPORTE BRUTO	PENSIÓN MEDIA Año/Mes	
1995	17.478	7.973.919.465	36.563	12.130	6.313.862.875	47.012	29.608	14.287.782.340	41.788	
1996	18.202	8.866.537.020	34.250	13.798	7.704.442.045	42.216	32.000	16.570.979.065	38.233	
1997	19.539	9.735.822.265	33.959	15.918	9.010.414.920	39.015	35.457	18.746.237.185	36.487	
1998	21.534	10.725.386.084	37.225	17.940	9.969.842.827	42.204	39.474	20.695.228.911	39.715	
1999	22.304	10.898.635.210	35.636	19.301	10.624.828.176	40.546	41.605	21.523.463.386	38.091	
2000	22.810	11.982.805.121	37.416	20.277	11.885.432.191	42.107	43.087	23.868.237.312	39.762	
2001	ENERO	25.141	942.249.197	37.479	18.308	775.941.776	42.383	43.449	1.718.190.973	39.545
	FEBRERO	26.031	1.253.661.585	48.160	19.192	1.011.302.889	52.694	45.223	2.264.964.474	50.084
	MARZO	25.194	986.141.352	39.142	18.321	829.383.610	45.270	43.515	1.815.524.962	41.722
	ABRIL	25.273	980.763.970	38.807	18.642	807.319.278	43.306	43.915	1.788.083.248	40.717
	MAYO	25.243	972.422.338	38.522	18.339	802.970.090	43.785	43.582	1.775.392.428	40.737
	JUNIO *	25.220	1.916.580.714	75.994	18.356	1.564.819.471	85.248	43.576	3.481.400.185	79.893
	JULIO	25.293	987.552.008	39.044	18.385	820.407.691	44.624	43.678	1.807.959.699	41.393
	AGOSTO	25.234	967.843.159	38.355	18.339	792.732.325	43.227	43.573	1.760.575.484	40.405
	SETIEMBRE	25.274	980.710.297	38.803	18.387	806.978.504	43.889	43.661	1.787.688.801	40.945
	OCTUBRE	25.185	985.511.344	39.131	18.454	836.650.028	45.337	43.639	1.822.161.372	41.755
	NOVIEMBRE *	25.186	1.935.982.140	76.867	18.492	1.598.222.074	86.428	43.678	3.534.204.214	80.915
	DICIEMBRE (1)	25.213	998.261.485	39.593	18.551	835.826.900	45.056	43.764	1.834.088.385	41.909
<b>TOTAL 2001</b>	<b>25.213</b>	<b>13.907.679.589</b>	<b>39.278</b>	<b>18.551</b>	<b>11.482.554.636</b>	<b>44.375</b>	<b>43.764</b>	<b>25.390.234.225</b>	<b>41.430</b>	

\* Junto a la mensualidad se abona una paga extra.

## PENSIONES NO CONTRIBUTIVAS DE LA SEGURIDAD SOCIAL (PNCs)

### EVOLUCIÓN DEL NÚMERO DE PENSIONES, DE IMPORTES BRUTOS Y DE PENSIÓN MEDIA (1)

#### PROVINCIA DE GIRONA

	PNC DE JUBILACIÓN			PNC DE INVALIDEZ			TOTAL: JUBILACIÓN E INVALIDEZ			
	Nº DE PENSIONES	IMPORTE BRUTO	PENSIÓN MEDIA Año/Mes	Nº DE PENSIONES	IMPORTE BRUTO	PENSIÓN MEDIA Año/Mes	Nº DE PENSIONES	IMPORTE BRUTO	PENSIÓN MEDIA Año/Mes	
1995	1.732	750.949.250	40.519	1.521	762.810.860	42.898	3.253	1.513.760.110	41.709	
1996	1.750	859.412.490	36.121	1.583	886.828.480	43.792	3.333	1.746.240.970	39.956	
1997	1.745	862.494.330	37.953	1.595	911.624.430	46.566	3.340	1.774.118.760	42.260	
1998	1.854	917.001.531	36.882	1.719	965.017.358	42.267	3.573	1.882.018.889	39.575	
1999	1.911	928.984.548	35.426	1.778	1.004.438.093	40.827	3.689	1.933.422.641	38.127	
2000	2.017	1.044.790.478	37.673	1.780	1.074.530.540	42.602	3.797	2.119.321.018	40.138	
2001	ENERO	2.287	84.743.283	37.054	1.524	67.296.202	44.158	3.811	152.039.485	39.895
	FEBRERO	2.340	113.472.113	48.492	1.596	86.477.121	54.184	3.936	199.949.234	50.800
	MARZO	2.291	90.060.142	39.310	1.530	72.570.202	47.432	3.821	162.630.344	42.562
	ABRIL	2.290	87.313.650	38.128	1.534	71.055.643	46.320	3.824	158.369.293	41.415
	MAYO	2.285	87.869.728	38.455	1.529	67.875.636	44.392	3.814	155.745.364	40.835
	JUNIO *	2.279	172.874.049	75.855	1.533	134.591.410	87.796	3.812	307.465.459	80.657
	JULIO	2.282	88.925.101	38.968	1.541	72.470.057	47.028	3.823	161.395.158	42.217
	AGOSTO	2.275	87.283.903	38.367	1.531	67.291.205	43.952	3.806	154.575.108	40.614
	SEPTIEMBRE	2.281	88.728.217	38.899	1.533	68.414.252	44.628	3.814	157.142.469	41.201
	OCTUBRE	2.276	90.711.630	39.856	1.527	69.963.319	45.817	3.803	160.674.949	42.250
	NOVIEMBRE *	2.284	175.591.246	76.879	1.536	135.547.270	88.247	3.820	311.138.516	81.450
	DICIEMBRE (1)	2.276	90.595.019	39.804	1.535	68.570.925	44.672	3.811	159.165.944	41.765
<b>TOTAL 2001</b>	<b>2.276</b>	<b>1.258.168.081</b>	<b>39.291</b>	<b>1.535</b>	<b>982.123.242</b>	<b>45.616</b>	<b>3.811</b>	<b>2.240.291.323</b>	<b>41.833</b>	

\* Junto a la mensualidad se abona una paga extra.



**PENSIONES NO CONTRIBUTIVAS DE LA SEGURIDAD SOCIAL (PNCs)**  
**EVOLUCIÓN DEL NÚMERO DE PENSIONES, DE IMPORTES BRUTOS Y DE PENSIÓN MEDIA (1)**

**PROVINCIA DE LLEIDA**

	PNC DE JUBILACIÓN			PNC DE INVALIDEZ			TOTAL: JUBILACIÓN E INVALIDEZ			
	Nº DE PENSIONES	IMPORTE BRUTO	PENSIÓN MEDIA Año/Mes	Nº DE PENSIONES	IMPORTE BRUTO	PENSIÓN MEDIA Año/Mes	Nº DE PENSIONES	IMPORTE BRUTO	PENSIÓN MEDIA Año/Mes	
1995	2.918	1.348.228.995	42.083	1.314	679.313.400	45.856	4.232	2.027.542.395	43.969	
1996	2.946	1.457.126.245	33.817	1.471	804.254.810	41.709	4.417	2.261.381.055	37.763	
1997	2.946	1.479.352.435	35.456	1.575	884.628.835	41.440	4.521	2.363.981.270	38.448	
1998	3.077	1.550.396.140	36.873	1.662	930.866.721	41.381	4.739	2.481.262.861	39.127	
1999	3.048	1.526.361.567	35.896	1.728	961.604.292	40.431	4.776	2.487.965.859	38.164	
2000	3.013	1.614.231.813	37.520	1.735	1.042.436.881	42.639	4.748	2.656.668.694	40.080	
2001	ENERO	3.373	127.262.433	37.730	1.391	60.712.513	43.647	4.764	187.974.946	39.457
	FEBRERO	3.540	169.918.121	47.999	1.472	79.424.742	53.957	5.012	249.342.863	49.749
	MARZO	3.371	131.662.336	39.057	1.401	64.078.963	45.738	4.772	195.741.299	41.019
	ABRIL	3.378	131.123.074	38.817	1.397	63.084.945	45.157	4.775	194.208.019	40.672
	MAYO	3.365	130.214.585	38.697	1.397	63.236.770	45.266	4.762	193.451.355	40.624
	JUNIO *	3.366	257.709.374	76.562	1.392	123.075.845	88.417	4.758	380.785.219	80.031
	JULIO	3.370	131.405.440	38.993	1.395	65.495.503	46.950	4.765	196.900.943	41.322
	AGOSTO	3.371	130.224.940	38.631	1.388	61.186.856	44.083	4.759	191.411.796	40.221
	SEPTIEMBRE	3.376	131.396.904	38.921	1.390	65.121.488	46.850	4.766	196.518.392	41.233
	OCTUBRE	3.362	130.881.890	38.930	1.382	63.304.092	45.806	4.744	194.185.982	40.933
	NOVIEMBRE *	3.376	259.737.283	76.936	1.374	121.840.695	88.676	4.750	381.577.978	80.332
	DICIEMBRE (1)	3.373	131.378.051	38.950	1.381	64.247.789	46.523	4.754	195.625.840	41.150
<b>TOTAL 2001</b>	<b>3.373</b>	<b>1.862.914.431</b>	<b>39.302</b>	<b>1.381</b>	<b>894.810.201</b>	<b>45.791</b>	<b>4.754</b>	<b>2.757.724.632</b>	<b>41.196</b>	

\* Junto a la mensualidad se abona una paga extra.

## PENSIONES NO CONTRIBUTIVAS DE LA SEGURIDAD SOCIAL (PNCs)

### EVOLUCIÓN DEL NÚMERO DE PENSIONES, DE IMPORTES BRUTOS Y DE PENSIÓN MEDIA (1)

#### PROVINCIA DE TARRAGONA

	PNC DE JUBILACIÓN			PNC DE INVALIDEZ			TOTAL: JUBILACIÓN E INVALIDEZ			
	Nº DE PENSIONES	IMPORTE BRUTO	PENSIÓN MEDIA Año/Mes	Nº DE PENSIONES	IMPORTE BRUTO	PENSIÓN MEDIA Año/Mes	Nº DE PENSIONES	IMPORTE BRUTO	PENSIÓN MEDIA Año/Mes	
1995	2.500	1.121.326.000	32.824	2.590	1.248.568.760	34.667	5.090	2.369.894.760	33.746	
1996	2.707	1.334.884.135	33.290	3.038	1.623.053.345	35.075	5.745	2.957.937.480	34.183	
1997	2.830	1.402.115.380	34.706	3.433	1.849.241.070	39.496	6.263	3.251.356.450	37.101	
1998	3.028	1.529.141.182	37.871	3.669	1.997.535.820	40.810	6.697	3.526.677.002	39.341	
1999	3.127	1.543.609.087	35.930	3.764	2.074.562.448	39.439	6.891	3.618.171.535	37.685	
2000	3.221	1.676.491.380	37.421	3.825	2.202.505.288	40.993	7.046	3.878.996.668	39.207	
2001	ENERO	3.772	141.719.436	37.571	3.327	139.561.992	41.948	7.099	281.281.428	39.623
	FEBRERO	3.926	188.240.252	47.947	3.508	183.272.501	52.244	7.434	371.512.753	49.975
	MARZO	3.801	150.764.043	39.664	3.346	149.011.244	44.534	7.147	299.775.287	41.944
	ABRIL	3.804	148.453.748	39.026	3.346	145.569.018	43.505	7.150	294.022.766	41.122
	MAYO	3.811	145.996.932	38.309	3.343	144.217.181	43.140	7.154	290.214.113	40.567
	JUNIO *	3.807	286.810.070	75.338	3.345	281.934.711	84.285	7.152	568.744.781	79.522
	JULIO	3.822	148.311.338	38.805	3.326	144.302.036	43.386	7.148	292.613.374	40.936
	AGOSTO	3.817	147.316.760	38.595	3.316	143.464.568	43.264	7.133	290.781.328	40.766
	SEPTIEMBRE	3.834	148.569.807	38.751	3.325	146.425.648	44.038	7.159	294.995.455	41.206
	OCTUBRE	3.820	150.447.843	39.384	3.322	147.263.339	44.330	7.142	297.711.182	41.685
	NOVIEMBRE *	3.799	289.833.413	76.292	3.320	284.037.620	85.554	7.119	573.871.033	80.611
	DICIEMBRE (1)	3.798	149.580.714	39.384	3.327	146.106.814	43.915	7.125	295.687.528	41.500
<b>TOTAL 2001</b>	<b>3.798</b>	<b>2.096.044.356</b>	<b>39.219</b>	<b>3.327</b>	<b>2.055.166.672</b>	<b>43.867</b>	<b>7.125</b>	<b>4.151.211.028</b>	<b>41.390</b>	

\* Junto a la mensualidad se abona una paga extra.

## PENSIONES NO CONTRIBUTIVAS DE LA SEGURIDAD SOCIAL (PNCs)

### EVOLUCIÓN DEL NÚMERO DE PENSIONES, DE IMPORTES BRUTOS Y DE PENSIÓN MEDIA

#### COMUNITAT VALENCIANA

	PNC DE JUBILACIÓN			PNC DE INVALIDEZ			TOTAL: JUBILACIÓN E INVALIDEZ			
	Nº DE PENSIONES	IMPORTE BRUTO	PENSIÓN MEDIA Año/Mes	Nº DE PENSIONES	IMPORTE BRUTO	PENSIÓN MEDIA Año/Mes	Nº DE PENSIONES	IMPORTE BRUTO	PENSIÓN MEDIA Año/Mes	
1995	16.012	7.368.272.645	33.793	15.460	7.835.114.160	38.517	31.472	15.203.386.805	36.068	
1996	17.455	8.356.362.943	35.006	17.207	9.221.002.038	39.801	34.662	17.577.364.981	37.368	
1997	18.474	9.032.857.185	35.516	18.774	10.269.235.375	40.335	37.248	19.302.092.560	37.927	
1998	18.883	9.352.460.289	35.432	20.203	11.268.017.772	40.728	39.086	20.620.478.061	38.141	
1999	19.020	9.627.130.984	36.180	20.803	11.808.742.980	40.962	39.823	21.435.873.964	38.667	
2000	19.915	10.791.323.372	38.821	22.344	13.819.367.224	45.025	42.259	24.610.690.596	42.078	
2001	ENERO	23.396	969.236.089	41.427	19.220	895.806.324	46.608	42.616	1.865.042.413	43.764
	FEBRERO	23.523	946.370.919	40.232	19.274	881.018.831	45.710	42.797	1.827.389.750	42.699
	MARZO	23.844	999.909.173	41.935	19.406	944.138.702	48.652	43.250	1.944.047.875	44.949
	ABRIL	24.026	954.551.501	39.730	19.455	903.999.393	46.466	43.481	1.858.550.894	42.744
	MAYO	24.098	946.957.547	39.296	19.431	874.316.902	44.996	43.529	1.821.274.449	41.840
	JUNIO *	24.125	1.824.377.665	75.622	19.407	1.724.614.775	88.866	43.532	3.548.992.440	81.526
	JULIO	24.181	942.086.812	38.960	19.437	938.039.100	48.260	43.618	1.880.125.912	43.104
	AGOSTO	23.854	924.834.862	38.771	19.089	881.605.843	46.184	42.943	1.806.440.705	42.066
	SETIEMBRE	23.924	914.885.599	38.241	19.163	859.378.958	44.846	43.087	1.774.264.557	41.179
	OCTUBRE	24.060	935.489.488	38.882	19.294	873.872.883	45.292	43.354	1.809.362.371	41.735
	NOVIEMBRE *	24.140	1.833.368.888	75.947	19.356	1.670.757.224	86.317	43.496	3.504.126.112	80.562
	DICIEMBRE (1)	24.205	1.028.016.478	42.471	19.413	979.556.240	50.459	43.618	2.007.572.718	46.026
<b>TOTAL 2001</b>	<b>24.205</b>	<b>13.220.085.021</b>	<b>39.394</b>	<b>19.413</b>	<b>12.427.105.175</b>	<b>45.904</b>	<b>43.618</b>	<b>25.647.190.196</b>	<b>42.300</b>	

\* Junto a la mensualidad se abona una paga extra.

(1) En importe está incluido lo abonado en concepto de pago único por desviación de IPC del año 2001

## PENSIONES NO CONTRIBUTIVAS DE LA SEGURIDAD SOCIAL (PNCs)

### EVOLUCIÓN DEL NÚMERO DE PENSIONES, DE IMPORTES BRUTOS Y DE PENSIÓN MEDIA (1)

#### PROVINCIA DE ALICANTE

	PNC DE JUBILACIÓN			PNC DE INVALIDEZ			TOTAL: JUBILACIÓN E INVALIDEZ			
	Nº DE PENSIONES	IMPORTE BRUTO	PENSIÓN MEDIA Año/Mes	Nº DE PENSIONES	IMPORTE BRUTO	PENSIÓN MEDIA Año/Mes	Nº DE PENSIONES	IMPORTE BRUTO	PENSIÓN MEDIA Año/Mes	
1995	5.114	2.285.343.554	35.630	6.304	3.146.460.983	39.387	11.418	5.431.804.537	37.508	
1996	5.321	2.611.515.684	36.713	6.529	3.540.371.317	41.364	11.850	6.151.887.001	39.039	
1997	5.826	2.934.249.539	38.792	6.871	3.788.668.654	42.331	12.697	6.722.918.193	40.562	
1998	6.032	3.058.739.829	36.361	7.158	4.044.403.230	40.655	13.190	7.103.143.059	38.508	
1999	6.232	3.197.552.830	36.727	7.390	4.278.343.868	41.401	13.622	7.475.896.698	39.064	
2000	6.222	3.435.655.866	38.636	7.552	4.625.274.120	43.296	13.774	8.060.929.986	40.966	
2001	ENERO	7.516	340.339.654	45.282	6.403	297.243.884	46.423	13.919	637.583.538	45.807
	FEBRERO	7.547	311.776.644	41.311	6.416	297.897.389	46.430	13.963	609.674.033	43.664
	MARZO	7.835	364.065.016	46.466	6.482	323.643.073	49.930	14.317	687.708.089	48.034
	ABRIL	7.912	327.337.617	41.372	6.499	309.977.052	47.696	14.411	637.314.669	44.224
	MAYO	7.987	318.428.246	39.868	6.499	289.465.673	44.540	14.486	607.893.919	41.964
	JUNIO *	8.036	617.489.094	76.840	6.520	585.475.317	89.797	14.556	1.202.964.411	82.644
	JULIO	8.092	319.278.165	39.456	6.543	313.945.613	47.982	14.635	633.223.778	43.268
	AGOSTO	7.917	308.689.902	38.991	6.352	297.768.349	46.878	14.269	606.458.251	42.502
	SEPTIEMBRE	7.961	306.622.445	38.516	6.428	301.877.476	46.963	14.389	608.499.921	42.289
	OCTUBRE	8.030	308.050.678	38.362	6.475	288.379.213	44.537	14.505	596.429.891	41.119
	NOVIEMBRE *	8.095	616.527.750	76.162	6.513	564.110.960	86.613	14.608	1.180.638.710	80.821
	DICIEMBRE (1)	8.164	346.696.011	42.466	6.582	348.592.953	52.962	14.746	695.288.964	47.151
<b>TOTAL 2001</b>	<b>8.164</b>	<b>4.485.301.222</b>	<b>40.364</b>	<b>6.582</b>	<b>4.218.376.952</b>	<b>46.482</b>	<b>14.746</b>	<b>8.703.678.174</b>	<b>43.106</b>	

\* Junto a la mensualidad se abona una paga extra.

(1) En importe está incluido lo abonado en concepto de pago único por desviación de IPC del año 2001

## PENSIONES NO CONTRIBUTIVAS DE LA SEGURIDAD SOCIAL (PNCs)

### EVOLUCIÓN DEL NÚMERO DE PENSIONES, DE IMPORTES BRUTOS Y DE PENSIÓN MEDIA (1)

#### PROVINCIA DE CASTELLÓN

	PNC DE JUBILACIÓN			PNC DE INVALIDEZ			TOTAL: JUBILACIÓN E INVALIDEZ			
	Nº DE PENSIONES	IMPORTE BRUTO	PENSIÓN MEDIA Año/Mes	Nº DE PENSIONES	IMPORTE BRUTO	PENSIÓN MEDIA Año/Mes	Nº DE PENSIONES	IMPORTE BRUTO	PENSIÓN MEDIA Año/Mes	
1995	993	403.897.505	33.356	1.747	796.470.445	38.191	2.740	1.200.367.950	35.774	
1996	1.039	450.292.630	32.274	1.969	959.792.929	36.975	3.008	1.410.085.559	34.624	
1997	1.109	490.464.140	32.937	2.111	1.051.055.608	38.141	3.220	1.541.519.748	35.539	
1998	1.154	525.592.299	33.016	2.261	1.158.127.073	37.965	3.415	1.683.719.372	35.491	
1999	1.165	543.069.068	33.684	2.395	1.252.347.778	38.814	3.560	1.795.416.846	36.249	
2000	1.184	601.545.829	35.665	2.403	1.400.039.389	40.532	3.587	2.001.585.218	38.099	
2001	ENERO	1.456	54.141.691	37.185	2.133	91.951.789	43.109	3.589	146.093.480	40.706
	FEBRERO	1.459	53.769.853	36.854	2.135	90.991.671	42.619	3.594	144.761.524	40.279
	MARZO	1.448	53.836.058	37.180	2.137	92.664.942	43.362	3.585	146.501.000	40.865
	ABRIL	1.453	54.400.847	37.440	2.126	90.238.068	42.445	3.579	144.638.915	40.413
	MAYO	1.440	53.692.093	37.286	2.109	89.942.185	42.647	3.549	143.634.278	40.472
	JUNIO *	1.427	104.027.399	72.899	2.087	174.221.203	83.479	3.514	278.248.602	79.183
	JULIO	1.411	51.828.323	36.732	2.038	86.891.221	42.636	3.449	138.719.544	40.220
	AGOSTO	1.410	52.445.163	37.195	2.013	85.463.940	42.456	3.423	137.909.103	40.289
	SEPTIEMBRE	1.422	52.915.983	37.212	2.036	88.322.259	43.380	3.458	141.238.242	40.844
	OCTUBRE	1.414	53.115.801	37.564	2.051	89.960.718	43.862	3.465	143.076.519	41.292
	NOVIEMBRE *	1.428	106.183.520	74.358	2.067	174.211.883	84.282	3.495	280.395.403	80.228
	DICIEMBRE (1)	1.433	58.409.861	40.761	2.062	98.956.526	47.991	3.495	157.366.387	45.026
<b>TOTAL 2001</b>	<b>1.433</b>	<b>748.766.592</b>	<b>37.333</b>	<b>2.062</b>	<b>1.253.816.405</b>	<b>43.019</b>	<b>3.495</b>	<b>2.002.582.997</b>	<b>40.701</b>	

\* Junto a la mensualidad se abona una paga extra.

(1) En importe está incluido lo abonado en concepto de pago único por desviación de IPC del año 2001

## PENSIONES NO CONTRIBUTIVAS DE LA SEGURIDAD SOCIAL (PNCs)

### EVOLUCIÓN DEL NÚMERO DE PENSIONES, DE IMPORTES BRUTOS Y DE PENSIÓN MEDIA (1)

#### PROVINCIA DE VALENCIA

	PNC DE JUBILACIÓN			PNC DE INVALIDEZ			TOTAL: JUBILACIÓN E INVALIDEZ			
	Nº DE PENSIONES	IMPORTE BRUTO	PENSIÓN MEDIA Año/Mes	Nº DE PENSIONES	IMPORTE BRUTO	PENSIÓN MEDIA Año/Mes	Nº DE PENSIONES	IMPORTE BRUTO	PENSIÓN MEDIA Año/Mes	
1995	9.905	4.679.031.586	34.294	7.409	3.892.182.732	39.031	17.314	8.571.214.318	36.663	
1996	11.095	5.294.554.629	33.874	8.709	4.720.837.792	40.102	19.804	10.015.392.421	36.988	
1997	11.539	5.608.143.506	34.077	9.792	5.429.511.113	42.040	21.331	11.037.654.619	38.059	
1998	11.697	5.768.128.161	35.191	10.784	6.065.487.469	41.358	22.481	11.833.615.630	38.275	
1999	11.623	5.886.509.086	36.136	11.018	6.278.051.334	41.113	22.641	12.164.560.420	38.625	
2000	12.509	6.754.121.677	39.234	12.389	7.794.053.715	47.066	24.898	14.548.175.392	43.150	
2001	ENERO	14.424	574.754.744	39.847	10.684	506.610.651	47.418	25.108	1.081.365.395	43.069
	FEBRERO	14.517	580.824.422	40.010	10.723	492.129.771	45.895	25.240	1.072.954.193	42.510
	MARZO	14.561	582.008.099	39.970	10.787	527.830.687	48.932	25.348	1.109.838.786	43.784
	ABRIL	14.661	572.813.037	39.071	10.830	503.784.273	46.517	25.491	1.076.597.310	42.234
	MAYO	14.671	574.837.208	39.182	10.823	494.909.044	45.728	25.494	1.069.746.252	41.961
	JUNIO *	14.662	1.102.861.172	75.219	10.800	964.918.255	89.344	25.462	2.067.779.427	81.210
	JULIO	14.678	570.980.324	38.900	10.856	537.202.266	49.484	25.534	1.108.182.590	43.400
	AGOSTO	14.527	563.699.797	38.804	10.724	498.373.554	46.473	25.251	1.062.073.351	42.061
	SETIEMBRE	14.541	555.347.171	38.192	10.699	469.179.223	43.853	25.240	1.024.526.394	40.591
	OCTUBRE	14.616	574.323.009	39.294	10.768	495.532.952	46.019	25.384	1.069.855.961	42.147
	NOVIEMBRE *	14.617	1.110.657.618	75.984	10.776	932.434.381	86.529	25.393	2.043.091.999	80.459
	DICIEMBRE (1)	14.608	622.910.606	42.642	10.769	532.006.761	49.402	25.377	1.154.917.367	45.510
<b>TOTAL 2001</b>	<b>14.608</b>	<b>7.986.017.207</b>	<b>39.080</b>	<b>10.769</b>	<b>6.954.911.818</b>	<b>46.114</b>	<b>25.377</b>	<b>14.940.929.025</b>	<b>42.067</b>	

\* Junto a la mensualidad se abona una paga extra.

(1) En importe está incluido lo abonado en concepto de pago único por desviación de IPC del año 2001

## PENSIONES NO CONTRIBUTIVAS DE LA SEGURIDAD SOCIAL (PNCs)

### EVOLUCIÓN DEL NÚMERO DE PENSIONES, DE IMPORTES BRUTOS Y DE PENSIÓN MEDIA

#### COMUNIDAD DE EXTREMADURA

	PNC DE JUBILACIÓN			PNC DE INVALIDEZ			TOTAL: JUBILACIÓN E INVALIDEZ			
	Nº DE PENSIONES	IMPORTE BRUTO	PENSIÓN MEDIA Año/Mes	Nº DE PENSIONES	IMPORTE BRUTO	PENSIÓN MEDIA Año/Mes	Nº DE PENSIONES	IMPORTE BRUTO	PENSIÓN MEDIA Año/Mes	
1995	6.693	3.158.009.099	36.781	4.719	2.551.229.094	41.991	11.412	5.709.238.193	38.941	
1996	7.298	3.687.442.480	37.264	5.488	3.145.762.023	43.930	12.786	6.833.204.503	40.062	
1997	7.497	3.967.244.004	37.913	5.846	3.393.483.916	42.054	13.343	7.360.727.920	39.717	
1998	7.918	4.330.309.604	40.216	6.207	3.712.665.701	43.558	14.125	8.042.975.305	41.695	
1999	8.688	4.848.664.911	41.997	6.627	4.002.905.110	44.508	15.315	8.851.570.021	43.097	
2000	9.372	5.438.163.836	41.530	6.894	4.515.375.288	46.112	16.266	9.953.539.124	43.492	
2001	ENERO	10.549	429.522.410	40.717	5.729	260.227.410	45.423	16.278	689.749.820	42.373
	FEBRERO	10.579	461.423.348	43.617	5.712	282.582.554	49.472	16.291	744.005.902	45.670
	MARZO	10.619	456.813.778	43.019	5.749	281.123.461	48.900	16.368	737.937.239	45.084
	ABRIL	10.697	462.751.921	43.260	5.771	293.679.846	50.889	16.468	756.431.767	45.933
	MAYO	10.818	473.230.561	43.745	5.817	296.983.675	51.054	16.635	770.214.236	46.301
	JUNIO *	10.870	889.993.572	81.876	5.795	539.098.780	93.028	16.665	1.429.092.352	85.754
	JULIO	10.857	439.990.051	40.526	5.784	277.480.550	47.974	16.641	717.470.601	43.115
	AGOSTO	10.841	445.637.024	41.107	5.798	274.787.732	47.394	16.639	720.424.756	43.297
	SETIEMBRE	10.861	448.492.371	41.294	5.781	267.557.870	46.282	16.642	716.050.241	43.027
	OCTUBRE	10.900	464.071.459	42.575	5.796	283.018.222	48.830	16.696	747.089.681	44.747
	NOVIEMBRE *	10.949	890.487.156	81.330	5.811	536.192.955	92.272	16.760	1.426.680.111	85.124
	DICIEMBRE (1)	11.003	519.008.784	47.170	5.819	308.169.812	52.959	16.822	827.178.596	49.172
<b>TOTAL 2001</b>	<b>11.003</b>	<b>6.381.422.435</b>	<b>42.160</b>	<b>5.819</b>	<b>3.900.902.867</b>	<b>48.177</b>	<b>16.822</b>	<b>10.282.325.302</b>	<b>44.257</b>	

\* Junto a la mensualidad se abona una paga extra.

(1) En importe está incluido lo abonado en concepto de pago único por desviación de IPC del año 2001

## PENSIONES NO CONTRIBUTIVAS DE LA SEGURIDAD SOCIAL (PNCs)

### EVOLUCIÓN DEL NÚMERO DE PENSIONES, DE IMPORTES BRUTOS Y DE PENSIÓN MEDIA (1)

#### PROVINCIA DE BADAJOZ

	PNC DE JUBILACIÓN			PNC DE INVALIDEZ			TOTAL: JUBILACIÓN E INVALIDEZ			
	Nº DE PENSIONES	IMPORTE BRUTO	PENSIÓN MEDIA Año/Mes	Nº DE PENSIONES	IMPORTE BRUTO	PENSIÓN MEDIA Año/Mes	Nº DE PENSIONES	IMPORTE BRUTO	PENSIÓN MEDIA Año/Mes	
1995	4.622	2.194.095.629	38.685	3.134	1.702.210.425	47.331	7.756	3.896.306.054	43.008	
1996	5.102	2.586.888.295	41.522	3.731	2.160.552.858	49.580	8.833	4.747.441.153	45.551	
1997	5.221	2.766.068.039	41.762	3.956	2.303.945.776	46.038	9.177	5.070.013.815	43.900	
1998	5.552	3.050.289.210	40.527	4.275	2.541.066.530	43.425	9.827	5.591.355.740	41.976	
1999	6.051	3.396.928.192	42.039	4.542	2.745.973.758	44.450	10.593	6.142.901.950	43.245	
2000	6.516	3.795.753.224	41.658	4.691	3.067.732.110	45.867	11.207	6.863.485.334	43.763	
2001	ENERO	7.341	304.973.739	41.544	3.891	177.325.992	45.573	11.232	482.299.731	42.940
	FEBRERO	7.367	320.975.114	43.569	3.883	189.549.270	48.815	11.250	510.524.384	45.380
	MARZO	7.392	318.976.460	43.152	3.908	185.011.786	47.342	11.300	503.988.246	44.601
	ABRIL	7.456	322.530.106	43.258	3.930	201.953.927	51.388	11.386	524.484.033	46.064
	MAYO	7.544	333.055.419	44.148	3.968	205.610.775	51.817	11.512	538.666.194	46.792
	JUNIO *	7.582	620.382.349	81.823	3.952	368.466.419	93.235	11.534	988.848.768	85.733
	JULIO	7.577	309.236.191	40.812	3.958	190.993.904	48.255	11.535	500.230.095	43.366
	AGOSTO	7.569	313.793.246	41.458	3.970	186.011.423	46.854	11.539	499.804.669	43.314
	SETIEMBRE	7.577	312.101.016	41.191	3.963	183.592.078	46.327	11.540	495.693.094	42.954
	OCTUBRE	7.612	326.504.717	42.893	3.972	188.383.094	47.428	11.584	514.887.811	44.448
	NOVIEMBRE *	7.651	625.858.181	81.801	3.995	364.394.099	91.213	11.646	990.252.280	85.029
	DICIEMBRE (1)	7.690	364.934.125	47.456	4.000	212.177.607	53.044	11.690	577.111.732	49.368
<b>TOTAL 2001</b>	<b>7.690</b>	<b>4.473.320.663</b>	<b>42.365</b>	<b>4.000</b>	<b>2.653.470.374</b>	<b>47.949</b>	<b>11.690</b>	<b>7.126.791.037</b>	<b>44.285</b>	

\* Junto a la mensualidad se abona una paga extra.

(1) En importe está incluido lo abonado en concepto de pago único por desviación de IPC del año 2001



## PENSIONES NO CONTRIBUTIVAS DE LA SEGURIDAD SOCIAL (PNCs)

### EVOLUCIÓN DEL NÚMERO DE PENSIONES, DE IMPORTES BRUTOS Y DE PENSIÓN MEDIA (1)

#### PROVINCIA DE CÁCERES

	PNC DE JUBILACIÓN			PNC DE INVALIDEZ			TOTAL: JUBILACIÓN E INVALIDEZ			
	Nº DE PENSIONES	IMPORTE BRUTO	PENSIÓN MEDIA Año/Mes	Nº DE PENSIONES	IMPORTE BRUTO	PENSIÓN MEDIA Año/Mes	Nº DE PENSIONES	IMPORTE BRUTO	PENSIÓN MEDIA Año/Mes	
1995	2.071	963.913.470	38.304	1.585	849.018.669	46.728	3.656	1.812.932.139	42.516	
1996	2.196	1.100.554.185	40.004	1.757	985.209.165	44.125	3.953	2.085.763.350	42.064	
1997	2.276	1.201.175.965	44.033	1.890	1.089.538.140	45.390	4.166	2.290.714.105	44.712	
1998	2.366	1.280.020.394	39.493	1.932	1.171.599.171	43.847	4.298	2.451.619.565	41.670	
1999	2.637	1.451.736.719	41.897	2.085	1.256.931.352	44.634	4.722	2.708.668.071	43.266	
2000	2.856	1.642.410.612	41.236	2.203	1.447.643.178	46.640	5.059	3.090.053.790	43.938	
2001	ENERO	3.208	124.548.671	38.824	1.838	82.901.418	45.104	5.046	207.450.089	41.112
	FEBRERO	3.212	140.448.234	43.726	1.829	93.033.284	50.866	5.041	233.481.518	46.317
	MARZO	3.227	137.837.318	42.714	1.841	96.111.675	52.206	5.068	233.948.993	46.162
	ABRIL	3.241	140.221.815	43.265	1.841	91.725.919	49.824	5.082	231.947.734	45.641
	MAYO	3.274	140.175.142	42.815	1.849	91.372.900	49.417	5.123	231.548.042	45.198
	JUNIO *	3.288	269.611.223	81.999	1.843	170.632.361	92.584	5.131	440.243.584	85.801
	JULIO	3.280	130.753.860	39.864	1.826	86.486.646	47.364	5.106	217.240.506	42.546
	AGOSTO	3.272	131.843.778	40.295	1.828	88.776.309	48.565	5.100	220.620.087	43.259
	SETIEMBRE	3.284	136.391.355	41.532	1.818	83.965.792	46.186	5.102	220.357.147	43.190
	OCTUBRE	3.288	137.566.742	41.839	1.824	94.635.128	51.883	5.112	232.201.870	45.423
	NOVIEMBRE *	3.298	264.628.975	80.239	1.816	171.798.856	94.603	5.114	436.427.831	85.340
	DECIEMBRE (1)	3.313	154.074.659	46.506	1.819	95.992.205	52.772	5.132	250.066.864	48.727
<b>TOTAL 2001</b>	<b>3.313</b>	<b>1.908.101.772</b>	<b>41.687</b>	<b>1.819</b>	<b>1.247.432.493</b>	<b>48.670</b>	<b>5.132</b>	<b>3.155.534.265</b>	<b>44.194</b>	

\* Junto a la mensualidad se abona una paga extra.

(1) En importe está incluido lo abonado en concepto de pago único por desviación de IPC del año 2001

## PENSIONES NO CONTRIBUTIVAS DE LA SEGURIDAD SOCIAL (PNCs)

### EVOLUCIÓN DEL NÚMERO DE PENSIONES, DE IMPORTES BRUTOS Y DE PENSIÓN MEDIA

#### COMUNIDAD DE GALICIA

	PNC DE JUBILACIÓN			PNC DE INVALIDEZ			TOTAL: JUBILACIÓN E INVALIDEZ			
	Nº DE PENSIONES	IMPORTE BRUTO	PENSIÓN MEDIA Año/Mes	Nº DE PENSIONES	IMPORTE BRUTO	PENSIÓN MEDIA Año/Mes	Nº DE PENSIONES	IMPORTE BRUTO	PENSIÓN MEDIA Año/Mes	
1995	19.379	9.257.962.807	36.970	18.821	10.105.370.506	43.622	38.200	19.363.333.313	40.156	
1996	21.310	10.211.348.537	35.457	21.585	11.372.953.731	39.461	42.895	21.584.302.268	37.458	
1997	22.682	10.918.818.882	35.273	23.826	12.720.448.366	39.467	46.508	23.639.267.248	37.412	
1998	24.242	11.700.031.203	35.604	25.611	13.749.283.621	39.494	49.853	25.449.314.824	37.605	
1999	25.235	12.453.294.462	35.826	26.488	14.509.918.928	39.556	51.723	26.963.213.390	37.741	
2000	26.039	14.046.241.210	37.898	27.038	16.159.676.299	41.753	53.077	30.205.917.509	39.868	
2001	ENERO	30.987	1.245.777.082	40.203	22.126	987.433.181	44.628	53.113	2.233.210.263	42.046
	FEBRERO	31.050	1.236.332.136	39.817	22.095	975.400.572	44.146	53.145	2.211.732.708	41.617
	MARZO	31.172	1.252.445.800	40.179	22.049	993.215.595	45.046	53.221	2.245.661.395	42.195
	ABRIL	31.364	1.252.790.326	39.944	22.031	973.669.092	44.195	53.395	2.226.459.418	41.698
	MAYO	31.473	1.254.444.088	39.858	21.990	985.600.855	44.820	53.463	2.240.044.943	41.899
	JUNIO *	31.521	2.444.142.935	77.540	21.982	1.905.268.075	86.674	53.503	4.349.411.010	81.293
	JULIO	31.603	1.256.598.684	39.762	21.942	992.489.554	45.232	53.545	2.249.088.238	42.004
	AGOSTO	31.695	1.264.793.186	39.905	21.941	994.161.071	45.311	53.636	2.258.954.257	42.116
	SETIEMBRE	31.824	1.257.982.976	39.529	21.904	965.307.992	44.070	53.728	2.223.290.968	41.380
	OCTUBRE	31.846	1.256.794.649	39.465	21.829	957.060.813	43.844	53.675	2.213.855.462	41.246
	NOVIEMBRE *	31.898	2.479.574.311	77.734	21.765	1.878.738.059	86.319	53.663	4.358.312.370	81.216
	DICIEMBRE (1)	31.967	1.400.965.147	43.825	21.748	1.073.250.401	49.349	53.715	2.474.215.548	46.062
<b>TOTAL 2001</b>	<b>31.967</b>	<b>17.602.641.320</b>	<b>39.840</b>	<b>21.748</b>	<b>13.681.595.260</b>	<b>44.545</b>	<b>53.715</b>	<b>31.284.236.580</b>	<b>41.769</b>	

\* Junto a la mensualidad se abona una paga extra.

(1) En importe está incluido lo abonado en concepto de pago único por desviación de IPC del año 2001

## PENSIONES NO CONTRIBUTIVAS DE LA SEGURIDAD SOCIAL (PNCs)

### EVOLUCIÓN DEL NÚMERO DE PENSIONES, DE IMPORTES BRUTOS Y DE PENSIÓN MEDIA (1)

#### PROVINCIA DE A CORUÑA

	PNC DE JUBILACIÓN			PNC DE INVALIDEZ			TOTAL: JUBILACIÓN E INVALIDEZ			
	Nº DE PENSIONES	IMPORTE BRUTO	PENSIÓN MEDIA Año/Mes	Nº DE PENSIONES	IMPORTE BRUTO	PENSIÓN MEDIA Año/Mes	Nº DE PENSIONES	IMPORTE BRUTO	PENSIÓN MEDIA Año/Mes	
1995	9.491	4.649.258.655	35.564	7.923	4.406.510.724	41.711	17.414	9.055.769.379	38.638	
1996	10.271	4.965.388.965	35.586	9.444	4.950.936.032	41.353	19.715	9.916.324.997	38.469	
1997	10.474	5.064.371.067	35.277	10.152	5.373.270.632	38.743	20.626	10.437.641.699	37.010	
1998	10.861	5.284.986.610	35.209	10.871	5.801.625.891	39.050	21.732	11.086.612.501	37.130	
1999	11.166	5.479.411.250	35.414	11.172	6.034.980.279	38.954	22.338	11.514.391.529	37.184	
2000	11.497	6.112.998.072	37.497	11.347	6.690.740.366	41.196	22.844	12.803.738.438	39.347	
2001	ENERO	13.621	541.126.417	39.727	9.156	403.502.099	44.070	22.777	944.628.516	41.473
	FEBRERO	13.675	535.743.960	39.177	9.154	395.696.366	43.227	22.829	931.440.326	40.801
	MARZO	13.747	548.035.370	39.866	9.204	418.109.723	45.427	22.951	966.145.093	42.096
	ABRIL	13.799	542.365.156	39.305	9.222	403.060.132	43.706	23.021	945.425.288	41.068
	MAYO	13.832	545.705.353	39.452	9.193	402.096.191	43.739	23.025	947.801.544	41.164
	JUNIO *	13.843	1.070.411.720	77.325	9.212	787.121.807	85.445	23.055	1.857.533.527	80.570
	JULIO	13.908	551.758.118	39.672	9.202	402.584.635	43.750	23.110	954.342.753	41.296
	AGOSTO	13.982	559.635.812	40.025	9.194	401.816.544	43.704	23.176	961.452.356	41.485
	SEPTIEMBRE	14.022	555.366.833	39.607	9.178	398.493.909	43.418	23.200	953.860.742	41.115
	OCTUBRE	14.047	548.444.821	39.044	9.150	396.069.626	43.286	23.197	944.514.447	40.717
	NOVIEMBRE *	14.095	1.090.906.616	77.397	9.103	770.567.993	84.650	23.198	1.861.474.609	80.243
	DICIEMBRE (1)	14.103	602.601.011	42.729	9.077	432.642.025	47.664	23.180	1.035.243.036	44.661
<b>TOTAL 2001</b>	<b>14.103</b>	<b>7.692.101.187</b>	<b>39.523</b>	<b>9.077</b>	<b>5.611.761.050</b>	<b>43.720</b>	<b>23.180</b>	<b>13.303.862.237</b>	<b>41.192</b>	

\* Junto a la mensualidad se abona una paga extra.

(1) En importe está incluido lo abonado en concepto de pago único por desviación de IPC del año 2001

## PENSIONES NO CONTRIBUTIVAS DE LA SEGURIDAD SOCIAL (PNCs)

### EVOLUCIÓN DEL NÚMERO DE PENSIONES, DE IMPORTES BRUTOS Y DE PENSIÓN MEDIA (1)

#### PROVINCIA DE LUGO

	PNC DE JUBILACIÓN			PNC DE INVALIDEZ			TOTAL: JUBILACIÓN E INVALIDEZ			
	Nº DE PENSIONES	IMPORTE BRUTO	PENSIÓN MEDIA Año/Mes	Nº DE PENSIONES	IMPORTE BRUTO	PENSIÓN MEDIA Año/Mes	Nº DE PENSIONES	IMPORTE BRUTO	PENSIÓN MEDIA Año/Mes	
1995	1.711	801.226.855	33.680	1.851	957.992.436	39.225	3.562	1.759.219.291	36.452	
1996	1.899	915.483.605	34.391	2.069	1.100.204.389	40.106	3.968	2.015.687.994	37.248	
1997	2.083	1.002.123.728	36.683	2.282	1.224.290.067	40.136	4.365	2.226.413.795	38.410	
1998	2.437	1.132.103.545	36.336	2.512	1.347.816.909	40.281	4.949	2.479.920.454	38.309	
1999	2.775	1.328.174.419	36.112	2.687	1.485.546.390	40.589	5.462	2.813.720.809	38.351	
2000	2.895	1.538.972.283	37.590	2.839	1.692.107.409	42.293	5.734	3.231.079.692	39.942	
2001	ENERO	3.392	133.101.183	39.240	2.355	105.641.273	44.858	5.747	238.742.456	41.542
	FEBRERO	3.423	136.521.444	39.884	2.370	106.290.395	44.848	5.793	242.811.839	41.915
	MARZO	3.436	133.948.745	38.984	2.366	105.627.935	44.644	5.802	239.576.680	41.292
	ABRIL	3.482	139.171.085	39.969	2.370	105.539.757	44.532	5.852	244.710.842	41.817
	MAYO	3.481	138.501.100	39.788	2.386	107.461.509	45.038	5.867	245.962.609	41.923
	JUNIO *	3.502	270.117.200	77.132	2.391	210.158.734	87.896	5.893	480.275.934	81.499
	JULIO	3.514	138.365.329	39.375	2.383	107.541.304	45.129	5.897	245.906.633	41.700
	AGOSTO	3.506	138.431.926	39.484	2.382	107.790.269	45.252	5.888	246.222.195	41.818
	SETIEMBRE	3.534	139.135.320	39.370	2.394	106.174.734	44.350	5.928	245.310.054	41.382
	OCTUBRE	3.539	142.580.512	40.288	2.388	105.137.833	44.028	5.927	247.718.345	41.795
	NOVIEMBRE *	3.554	276.123.289	77.694	2.397	209.029.814	87.205	5.951	485.153.103	81.525
	DICIEMBRE (1)	3.575	157.097.605	43.943	2.412	118.977.319	49.327	5.987	276.074.924	46.112
<b>TOTAL 2001</b>	<b>3.575</b>	<b>1.943.094.738</b>	<b>39.654</b>	<b>2.412</b>	<b>1.495.370.876</b>	<b>44.793</b>	<b>5.987</b>	<b>3.438.465.614</b>	<b>41.737</b>	

\* Junto a la mensualidad se abona una paga extra.

(1) En importe está incluido lo abonado en concepto de pago único por desviación de IPC del año 2001

## PENSIONES NO CONTRIBUTIVAS DE LA SEGURIDAD SOCIAL (PNCs)

### EVOLUCIÓN DEL NÚMERO DE PENSIONES, DE IMPORTES BRUTOS Y DE PENSIÓN MEDIA (1)

#### PROVINCIA DE OURENSE

	PNC DE JUBILACIÓN			PNC DE INVALIDEZ			TOTAL: JUBILACIÓN E INVALIDEZ			
	Nº DE PENSIONES	IMPORTE BRUTO	PENSIÓN MEDIA Año/Mes	Nº DE PENSIONES	IMPORTE BRUTO	PENSIÓN MEDIA Año/Mes	Nº DE PENSIONES	IMPORTE BRUTO	PENSIÓN MEDIA Año/Mes	
1995	2.561	1.158.856.197	33.589	3.283	1.606.227.071	36.038	5.844	2.765.083.268	34.814	
1996	2.739	1.288.420.617	34.106	3.495	1.797.437.762	37.923	6.234	3.085.858.379	36.014	
1997	2.841	1.342.072.935	34.442	3.666	1.919.186.465	38.528	6.507	3.261.259.400	36.485	
1998	3.099	1.450.739.195	35.132	3.850	2.037.597.869	38.763	6.949	3.488.337.064	36.948	
1999	3.345	1.590.366.708	35.129	3.911	2.134.622.516	39.158	7.256	3.724.989.224	37.144	
2000	3.486	1.816.237.781	36.817	3.888	2.324.358.904	41.181	7.374	4.140.596.685	38.999	
2001	ENERO	4.256	165.158.178	38.806	3.142	137.584.986	43.789	7.398	302.743.164	40.922
	FEBRERO	4.301	167.298.835	38.898	3.141	138.761.289	44.177	7.442	306.060.124	41.126
	MARZO	4.303	164.481.504	38.225	3.136	138.816.482	44.265	7.439	303.297.986	40.771
	ABRIL	4.307	165.550.363	38.438	3.125	138.971.522	44.471	7.432	304.521.885	40.974
	MAYO	4.331	168.309.264	38.862	3.133	140.828.791	44.950	7.464	309.138.055	41.417
	JUNIO *	4.345	330.573.150	76.081	3.124	268.900.336	86.076	7.469	599.473.486	80.262
	JULIO	4.356	169.054.601	38.810	3.134	140.878.281	44.952	7.490	309.932.882	41.380
	AGOSTO	4.375	171.234.328	39.139	3.146	138.834.153	44.130	7.521	310.068.481	41.227
	SEPTIEMBRE	4.390	167.834.525	38.231	3.154	138.564.897	43.933	7.544	306.399.422	40.615
	OCTUBRE	4.393	174.480.819	39.718	3.153	139.054.600	44.102	7.546	313.535.419	41.550
	NOVIEMBRE *	4.388	333.807.323	76.073	3.132	268.816.133	85.829	7.520	602.623.456	80.136
	DICIEMBRE (1)	4.386	184.426.618	42.049	3.139	155.009.459	49.382	7.525	339.436.077	45.108
<b>TOTAL 2001</b>	<b>4.386</b>	<b>2.362.209.508</b>	<b>38.809</b>	<b>3.139</b>	<b>1.945.020.929</b>	<b>44.290</b>	<b>7.525</b>	<b>4.307.230.437</b>	<b>41.106</b>	

\* Junto a la mensualidad se abona una paga extra.

(1) En importe está incluido lo abonado en concepto de pago único por desviación de IPC del año 2001

## PENSIONES NO CONTRIBUTIVAS DE LA SEGURIDAD SOCIAL (PNCs)

### EVOLUCIÓN DEL NÚMERO DE PENSIONES, DE IMPORTES BRUTOS Y DE PENSIÓN MEDIA (1)

#### PROVINCIA DE PONTEVEDRA

	PNC DE JUBILACIÓN			PNC DE INVALIDEZ			TOTAL: JUBILACIÓN E INVALIDEZ			
	Nº DE PENSIONES	IMPORTE BRUTO	PENSIÓN MEDIA Año/Mes	Nº DE PENSIONES	IMPORTE BRUTO	PENSIÓN MEDIA Año/Mes	Nº DE PENSIONES	IMPORTE BRUTO	PENSIÓN MEDIA Año/Mes	
1995	5.616	2.648.621.100	37.143	5.764	3.134.640.275	44.144	11.380	5.783.261.375	40.644	
1996	6.401	3.042.055.350	45.083	6.577	3.524.375.548	43.708	12.978	6.566.430.898	44.396	
1997	7.284	3.510.251.152	36.302	7.726	4.203.701.202	41.917	15.010	7.713.952.354	39.110	
1998	7.845	3.832.201.853	36.124	8.378	4.562.242.952	40.180	16.223	8.394.444.805	38.152	
1999	7.949	4.055.342.085	36.592	8.718	4.854.769.743	40.214	16.667	8.910.111.828	38.403	
2000	8.161	4.578.033.074	39.018	8.964	5.452.469.620	42.543	17.125	10.030.502.694	40.781	
2001	ENERO	9.718	406.391.304	41.818	7.473	340.704.823	45.591	17.191	747.096.127	43.459
	FEBRERO	9.651	396.767.897	41.112	7.430	334.652.522	45.041	17.081	731.420.419	42.821
	MARZO	9.686	405.980.181	41.914	7.343	330.661.455	45.031	17.029	736.641.636	43.258
	ABRIL	9.776	405.703.722	41.500	7.314	326.097.681	44.585	17.090	731.801.403	42.820
	MAYO	9.829	401.928.371	40.892	7.278	335.214.364	46.059	17.107	737.142.735	43.090
	JUNIO *	9.831	773.040.865	78.633	7.255	639.087.198	88.089	17.086	1.412.128.063	82.648
	JULIO	9.825	397.420.636	40.450	7.223	341.485.334	47.277	17.048	738.905.970	43.343
	AGOSTO	9.832	395.491.120	40.225	7.219	345.720.105	47.890	17.051	741.211.225	43.470
	SETIEMBRE	9.878	395.646.298	40.053	7.178	322.074.452	44.870	17.056	717.720.750	42.080
	OCTUBRE	9.867	391.288.497	39.656	7.138	316.798.754	44.382	17.005	708.087.251	41.640
	NOVIEMBRE *	9.861	778.737.083	78.971	7.133	630.324.119	88.367	16.994	1.409.061.202	82.915
	DICIEMBRE (1)	9.903	456.839.913	46.131	7.120	366.621.598	51.492	17.023	823.461.511	48.373
<b>TOTAL 2001</b>	<b>9.903</b>	<b>5.605.235.887</b>	<b>40.811</b>	<b>7.120</b>	<b>4.629.442.405</b>	<b>45.620</b>	<b>17.023</b>	<b>10.234.678.292</b>	<b>42.851</b>	

\* Junto a la mensualidad se abona una paga extra.

(1) En importe está incluido lo abonado en concepto de pago único por desviación de IPC del año 2001

## PENSIONES NO CONTRIBUTIVAS DE LA SEGURIDAD SOCIAL (PNCs)

### EVOLUCIÓN DEL NÚMERO DE PENSIONES, DE IMPORTES BRUTOS Y DE PENSIÓN MEDIA

#### COMUNIDAD DE MADRID

	PNC DE JUBILACIÓN			PNC DE INVALIDEZ			TOTAL: JUBILACIÓN E INVALIDEZ			
	Nº DE PENSIONES	IMPORTE BRUTO	PENSIÓN MEDIA Año/Mes	Nº DE PENSIONES	IMPORTE BRUTO	PENSIÓN MEDIA Año/Mes	Nº DE PENSIONES	IMPORTE BRUTO	PENSIÓN MEDIA Año/Mes	
1995	16.078	7.295.833.058	34.087	10.002	5.207.969.038	41.527	26.080	12.503.802.096	36.838	
1996	16.450	7.911.416.989	34.795	11.278	6.259.375.951	41.443	27.728	14.170.792.940	37.447	
1997	17.184	8.251.214.747	34.688	13.328	7.276.479.000	41.340	30.512	15.527.693.747	37.507	
1998	17.596	8.399.459.132	34.445	14.526	7.766.369.160	39.644	32.122	16.165.828.292	36.761	
1999	17.997	8.710.557.461	34.867	15.269	8.432.565.101	40.136	33.266	17.143.122.562	37.274	
2000	18.469	9.707.915.451	37.059	15.838	9.502.419.520	42.444	34.307	19.210.334.971	39.541	
2001	ENERO	18.656	723.847.877	38.800	15.665	706.415.584	45.095	34.321	1.430.263.461	41.673
	FEBRERO	18.898	719.064.676	38.050	15.486	675.165.548	43.598	34.384	1.394.230.224	40.549
	MARZO	23.938	956.963.773	39.977	10.360	478.395.546	46.177	34.298	1.435.359.319	41.850
	ABRIL	25.064	1.005.000.108	40.097	9.063	407.690.438	44.984	34.127	1.412.690.546	41.395
	MAYO	26.347	1.049.391.435	39.830	7.877	351.451.165	44.617	34.224	1.400.842.600	40.932
	JUNIO *	27.571	2.157.837.191	78.265	6.695	576.550.860	86.117	34.266	2.734.388.051	79.799
	JULIO	28.888	1.179.878.965	40.843	5.471	244.794.189	44.744	34.359	1.424.673.154	41.464
	AGOSTO	30.098	1.228.456.227	40.815	4.382	196.502.318	44.843	34.480	1.424.958.545	41.327
	SETIEMBRE	20.590	798.885.958	38.800	13.843	618.948.973	44.712	34.433	1.417.834.931	41.177
	OCTUBRE	20.676	795.636.837	38.481	13.882	617.438.899	44.478	34.558	1.413.075.736	40.890
	NOVIEMBRE *	20.625	1.551.817.001	75.240	13.869	1.193.393.065	86.048	34.494	2.745.210.066	79.585
	DICIEMBRE (1)	20.615	859.394.969	41.688	13.911	692.066.610	49.750	34.526	1.551.461.579	44.936
<b>TOTAL 2001</b>	<b>20.615</b>	<b>13.026.175.017</b>	<b>39.349</b>	<b>13.911</b>	<b>6.758.813.195</b>	<b>44.654</b>	<b>34.526</b>	<b>19.784.988.212</b>	<b>41.113</b>	

\* Junto a la mensualidad se abona una paga extra.

(1) En importe está incluido lo abonado en concepto de pago único por desviación de IPC del año 2001

## PENSIONES NO CONTRIBUTIVAS DE LA SEGURIDAD SOCIAL (PNCs)

### EVOLUCIÓN DEL NÚMERO DE PENSIONES, DE IMPORTES BRUTOS Y DE PENSIÓN MEDIA

#### COMUNIDAD DE MURCIA

	PNC DE JUBILACIÓN			PNC DE INVALIDEZ			TOTAL: JUBILACIÓN E INVALIDEZ			
	Nº DE PENSIONES	IMPORTE BRUTO	PENSIÓN MEDIA Año/Mes	Nº DE PENSIONES	IMPORTE BRUTO	PENSIÓN MEDIA Año/Mes	Nº DE PENSIONES	IMPORTE BRUTO	PENSIÓN MEDIA Año/Mes	
1995	2.479	1.221.470.628	40.171	6.263	3.857.081.645	52.505	8.742	5.078.552.273	48.883	
1996	3.042	1.413.718.044	35.781	7.748	4.065.227.365	40.413	10.790	5.478.945.409	39.106	
1997	3.329	1.592.591.865	35.846	8.469	4.531.930.661	39.453	11.798	6.124.522.526	38.449	
1998	3.792	1.815.121.913	36.521	9.424	5.033.369.306	40.069	13.216	6.848.491.219	39.064	
1999	4.279	2.136.645.913	37.172	10.076	5.505.553.847	39.917	14.355	7.642.199.760	39.112	
2000	4.836	2.583.281.166	39.143	10.877	6.495.283.400	42.959	15.713	9.078.564.566	41.797	
2001	ENERO	6.868	291.283.870	42.412	8.849	391.344.388	44.225	15.717	682.628.258	43.432
	FEBRERO	6.927	272.015.775	39.269	8.866	399.504.917	45.060	15.793	671.520.692	42.520
	MARZO	6.927	272.134.870	39.286	8.844	411.447.196	46.523	15.771	683.582.066	43.344
	ABRIL	6.949	268.765.782	38.677	8.776	392.082.843	44.677	15.725	660.848.625	42.025
	MAYO	6.990	273.469.064	39.123	8.755	388.667.035	44.394	15.745	662.136.099	42.054
	JUNIO *	7.037	533.087.915	75.755	8.711	760.483.604	87.302	15.748	1.293.571.519	82.142
	JULIO	7.075	277.240.511	39.186	8.704	391.764.861	45.010	15.779	669.005.372	42.398
	AGOSTO	7.157	283.556.578	39.619	8.701	390.736.340	44.907	15.858	674.292.918	42.521
	SEPTIEMBRE	7.155	267.398.880	37.372	8.618	365.842.005	42.451	15.773	633.240.885	40.147
	OCTUBRE	7.171	276.414.127	38.546	8.618	392.712.126	45.569	15.789	669.126.253	42.379
	NOVIEMBRE *	7.082	538.479.495	76.035	8.467	737.217.220	87.069	15.549	1.275.696.715	82.044
	DICIEMBRE (1)	7.177	315.879.394	44.013	8.486	438.318.867	51.652	15.663	754.198.261	48.152
<b>TOTAL 2001</b>	<b>7.177</b>	<b>3.869.726.261</b>	<b>39.235</b>	<b>8.486</b>	<b>5.460.121.402</b>	<b>44.917</b>	<b>15.663</b>	<b>9.329.847.663</b>	<b>42.368</b>	

\* Junto a la mensualidad se abona una paga extra.

(1) En importe está incluido lo abonado en concepto de pago único por desviación de IPC del año 2001



## PENSIONES NO CONTRIBUTIVAS DE LA SEGURIDAD SOCIAL (PNCs)

### EVOLUCIÓN DEL NÚMERO DE PENSIONES, DE IMPORTES BRUTOS Y DE PENSIÓN MEDIA

#### COMUNIDAD DE NAVARRA

	PNC DE JUBILACIÓN			PNC DE INVALIDEZ			TOTAL: JUBILACIÓN E INVALIDEZ			
	Nº DE PENSIONES	IMPORTE BRUTO	PENSIÓN MEDIA Año/Mes	Nº DE PENSIONES	IMPORTE BRUTO	PENSIÓN MEDIA Año/Mes	Nº DE PENSIONES	IMPORTE BRUTO	PENSIÓN MEDIA Año/Mes	
1995	2.369	1.033.476.518	33.115	730	356.181.778	37.338	3.099	1.389.658.296	34.104	
1996	2.594	1.184.433.145	33.731	810	414.390.614	38.049	3.404	1.598.823.759	34.753	
1997	2.571	1.204.369.098	33.654	878	453.265.251	39.054	3.449	1.657.634.349	34.978	
1998	2.492	1.208.662.482	34.408	928	499.359.231	39.484	3.420	1.708.021.713	35.751	
1999	2.484	1.223.267.013	35.242	1.000	544.117.516	39.838	3.484	1.767.384.529	36.539	
2000	2.532	1.305.913.622	37.070	991	586.741.453	41.989	3.523	1.892.655.075	38.467	
2001	ENERO	2.541	96.339.555	37.914	1.001	43.065.488	43.022	3.542	139.405.043	39.358
	FEBRERO	2.537	96.398.048	37.997	1.007	43.506.958	43.205	3.544	139.905.006	39.477
	MARZO	2.558	96.969.175	37.908	1.019	43.680.088	42.866	3.577	140.649.263	39.320
	ABRIL	2.561	95.678.788	37.360	1.015	43.375.563	42.735	3.576	139.054.351	38.885
	MAYO	2.573	96.152.666	37.370	1.031	44.584.583	43.244	3.604	140.737.249	39.050
	JUNIO *	2.580	191.194.443	74.106	1.009	86.066.411	85.299	3.589	277.260.854	77.253
	JULIO	2.455	93.496.535	38.084	969	42.033.050	43.378	3.424	135.529.585	39.582
	AGOSTO	2.467	93.787.374	38.017	985	42.900.523	43.554	3.452	136.687.897	39.597
	SETIEMBRE	2.491	97.089.951	38.976	996	43.068.843	43.242	3.487	140.158.794	40.195
	OCTUBRE	2.531	98.517.255	38.924	1.000	43.224.651	43.225	3.531	141.741.906	40.142
	NOVIEMBRE *	2.537	190.026.124	74.902	1.013	87.170.157	86.051	3.550	277.196.281	78.083
	DICIEMBRE (1)	2.493	94.186.169	37.780	1.007	43.739.931	43.436	3.500	137.926.100	39.407
<b>TOTAL 2001</b>	<b>2.493</b>	<b>1.339.836.083</b>	<b>37.810</b>	<b>1.007</b>	<b>606.416.246</b>	<b>43.090</b>	<b>3.500</b>	<b>1.946.252.329</b>	<b>39.311</b>	

\* Junto a la mensualidad se abona una paga extra.

## PENSIONES NO CONTRIBUTIVAS DE LA SEGURIDAD SOCIAL (PNCs)

### EVOLUCIÓN DEL NÚMERO DE PENSIONES, DE IMPORTES BRUTOS Y DE PENSIÓN MEDIA

#### COMUNIDAD DEL PAÍS VASCO

	PNC DE JUBILACIÓN			PNC DE INVALIDEZ			TOTAL: JUBILACIÓN E INVALIDEZ			
	Nº DE PENSIONES	IMPORTE BRUTO	PENSIÓN MEDIA Año/Mes	Nº DE PENSIONES	IMPORTE BRUTO	PENSIÓN MEDIA Año/Mes	Nº DE PENSIONES	IMPORTE BRUTO	PENSIÓN MEDIA Año/Mes	
1995	4.707	2.064.142.198	32.749	4.794	2.331.204.376	37.255	9.501	4.395.346.574	34.993	
1996	4.940	2.278.448.209	33.608	5.124	2.667.357.591	38.440	10.064	4.945.805.800	36.052	
1997	5.050	2.372.698.034	34.101	5.642	2.953.803.359	39.035	10.692	5.326.501.393	36.670	
1998	5.112	2.447.467.620	34.574	5.953	3.195.997.002	39.394	11.065	5.643.464.622	37.148	
1999	5.055	2.472.925.416	35.030	5.906	3.275.085.745	39.507	10.961	5.748.011.161	37.447	
2000	4.959	2.646.966.728	37.562	5.591	3.471.779.264	42.352	10.550	6.118.745.992	40.140	
2001	ENERO	5.136	249.311.897	48.542	5.649	312.250.757	55.275	10.785	561.562.654	52.069
	FEBRERO	5.227	207.116.785	39.624	5.611	246.966.250	44.015	10.838	454.083.035	41.897
	MARZO	5.240	203.577.201	38.851	5.617	247.128.420	43.997	10.857	450.705.621	41.513
	ABRIL	5.242	202.088.547	38.552	5.612	246.194.088	43.869	10.854	448.282.635	41.301
	MAYO	5.216	204.254.963	39.159	5.587	243.927.723	43.660	10.803	448.182.686	41.487
	JUNIO *	5.209	396.307.448	76.081	5.583	475.457.583	85.162	10.792	871.765.031	80.779
	JULIO	5.172	199.420.674	38.558	5.551	243.142.020	43.801	10.723	442.562.694	41.272
	AGOSTO	5.159	200.729.474	38.909	5.545	239.434.380	43.180	10.704	440.163.854	41.121
	SEPTIEMBRE	5.165	200.206.242	38.762	5.546	242.372.760	43.702	10.711	442.579.002	41.320
	OCTUBRE	5.144	198.413.605	38.572	5.537	246.543.587	44.527	10.681	444.957.192	41.659
	NOVIEMBRE *	5.107	389.637.826	76.295	5.483	468.151.870	85.382	10.590	857.789.696	81.000
	DICIEMBRE (1)	5.154	201.978.926	39.189	5.501	241.730.823	43.943	10.655	443.709.749	41.643
<b>TOTAL 2001</b>	<b>5.154</b>	<b>2.853.043.588</b>	<b>39.364</b>	<b>5.501</b>	<b>3.453.300.261</b>	<b>44.322</b>	<b>10.655</b>	<b>6.306.343.849</b>	<b>41.933</b>	

\* Junto a la mensualidad se abona una paga extra.

## PENSIONES NO CONTRIBUTIVAS DE LA SEGURIDAD SOCIAL (PNCs)

### EVOLUCIÓN DEL NÚMERO DE PENSIONES, DE IMPORTES BRUTOS Y DE PENSIÓN MEDIA (1)

#### PROVINCIA DE ÁLAVA

	PNC DE JUBILACIÓN			PNC DE INVALIDEZ			TOTAL: JUBILACIÓN E INVALIDEZ			
	Nº DE PENSIONES	IMPORTE BRUTO	PENSIÓN MEDIA Año/Mes	Nº DE PENSIONES	IMPORTE BRUTO	PENSIÓN MEDIA Año/Mes	Nº DE PENSIONES	IMPORTE BRUTO	PENSIÓN MEDIA Año/Mes	
1995	608	252.694.476	30.387	592	290.026.550	36.380	1.200	542.721.026	33.384	
1996	576	263.496.063	31.597	585	313.848.223	37.725	1.161	577.344.286	34.661	
1997	564	259.113.403	32.664	620	326.968.177	38.238	1.184	586.081.580	35.451	
1998	557	260.185.990	33.004	642	342.384.432	38.623	1.199	602.570.422	35.814	
1999	523	244.239.855	32.800	592	330.152.692	37.307	1.115	574.392.547	35.054	
2000	525	270.699.338	36.314	554	342.614.492	41.494	1.079	613.313.830	38.904	
2001	ENERO	526	19.664.750	37.385	552	24.095.435	43.651	1.078	43.760.185	40.594
	FEBRERO	577	22.284.252	38.621	494	21.914.700	44.362	1.071	44.198.952	41.269
	MARZO	580	22.452.850	38.712	490	21.759.009	44.406	1.070	44.211.859	41.319
	ABRIL	588	22.331.394	37.979	500	21.753.740	43.507	1.088	44.085.134	40.519
	MAYO	585	23.231.450	39.712	499	21.745.030	43.577	1.084	44.976.480	41.491
	JUNIO *	587	44.360.090	75.571	504	42.960.223	85.239	1.091	87.320.313	80.037
	JULIO	584	22.668.698	38.816	494	21.465.119	43.452	1.078	44.133.817	40.940
	AGOSTO	582	23.286.266	40.011	490	21.679.170	44.243	1.072	44.965.436	41.945
	SEPTIEMBRE	594	22.837.604	38.447	472	20.426.315	43.276	1.066	43.263.919	40.585
	OCTUBRE	592	22.450.698	37.923	467	20.854.505	44.656	1.059	43.305.203	40.893
	NOVIEMBRE *	592	45.507.081	76.870	467	40.338.357	86.378	1.059	85.845.438	81.063
	DICIEMBRE (1)	623	24.012.028	38.543	464	20.746.732	44.713	1.087	44.758.760	41.176
<b>TOTAL 2001</b>	<b>623</b>	<b>315.087.161</b>	<b>38.471</b>	<b>464</b>	<b>299.738.335</b>	<b>43.676</b>	<b>1.087</b>	<b>614.825.496</b>	<b>40.845</b>	

\* Junto a la mensualidad se abona una paga extra.

## PENSIONES NO CONTRIBUTIVAS DE LA SEGURIDAD SOCIAL (PNCs)

### EVOLUCIÓN DEL NÚMERO DE PENSIONES, DE IMPORTES BRUTOS Y DE PENSIÓN MEDIA (1)

#### PROVINCIA DE GUIPÚZCOA

	PNC DE JUBILACIÓN			PNC DE INVALIDEZ			TOTAL: JUBILACIÓN E INVALIDEZ			
	Nº DE PENSIONES	IMPORTE BRUTO	PENSIÓN MEDIA Año/Mes	Nº DE PENSIONES	IMPORTE BRUTO	PENSIÓN MEDIA Año/Mes	Nº DE PENSIONES	IMPORTE BRUTO	PENSIÓN MEDIA Año/Mes	
1995	1.591	718.320.121	33.103	1.350	675.258.260	38.248	2.941	1.393.578.381	35.676	
1996	1.679	786.675.421	32.921	1.434	789.472.386	38.863	3.113	1.576.147.807	35.892	
1997	1.690	810.007.670	34.246	1.563	845.291.665	39.381	3.253	1.655.299.335	36.814	
1998	1.682	825.933.694	35.041	1.625	910.124.095	40.752	3.307	1.736.057.789	37.897	
1999	1.648	830.753.995	35.892	1.637	951.587.691	41.442	3.285	1.782.341.686	38.667	
2000	1.565	856.353.128	38.159	1.420	999.624.636	43.935	2.985	1.855.977.764	41.047	
2001	ENERO	1.715	86.494.841	50.434	1.418	80.918.037	57.065	3.133	167.412.878	53.435
	FEBRERO	1.711	68.324.323	39.932	1.419	64.303.748	45.316	3.130	132.628.071	42.373
	MARZO	1.716	68.528.196	39.935	1.430	65.168.300	45.572	3.146	133.696.496	42.497
	ABRIL	1.710	67.877.635	39.695	1.408	64.226.494	45.615	3.118	132.104.129	42.368
	MAYO	1.704	67.803.825	39.791	1.401	64.028.172	45.702	3.105	131.831.997	42.458
	JUNIO *	1.705	134.140.548	78.675	1.401	126.069.318	89.985	3.106	260.209.866	83.777
	JULIO	1.723	67.609.664	39.240	1.412	63.711.035	45.121	3.135	131.320.699	41.889
	AGOSTO	1.695	67.981.730	40.107	1.392	63.121.050	45.346	3.087	131.102.780	42.469
	SEPTIEMBRE	1.680	68.852.421	40.984	1.388	62.896.725	45.315	3.068	131.749.146	42.943
	OCTUBRE	1.669	66.152.590	39.636	1.369	63.419.743	46.326	3.038	129.572.333	42.651
	NOVIEMBRE *	1.610	127.400.941	79.131	1.320	119.193.755	90.298	2.930	246.594.696	84.162
	DICIEMBRE (1)	1.624	66.896.381	41.192	1.347	65.896.842	48.921	2.971	132.793.223	44.696
<b>TOTAL 2001</b>	<b>1.624</b>	<b>958.063.095</b>	<b>40.625</b>	<b>1.347</b>	<b>902.953.219</b>	<b>46.470</b>	<b>2.971</b>	<b>1.861.016.314</b>	<b>43.266</b>	

\* Junto a la mensualidad se abona una paga extra.

## PENSIONES NO CONTRIBUTIVAS DE LA SEGURIDAD SOCIAL (PNCs)

### EVOLUCIÓN DEL NÚMERO DE PENSIONES, DE IMPORTES BRUTOS Y DE PENSIÓN MEDIA (1)

#### PROVINCIA DE VIZCAYA

	PNC DE JUBILACIÓN			PNC DE INVALIDEZ			TOTAL: JUBILACIÓN E INVALIDEZ			
	Nº DE PENSIONES	IMPORTE BRUTO	PENSIÓN MEDIA Año/Mes	Nº DE PENSIONES	IMPORTE BRUTO	PENSIÓN MEDIA Año/Mes	Nº DE PENSIONES	IMPORTE BRUTO	PENSIÓN MEDIA Año/Mes	
1995	2.508	1.093.127.601	33.232	2.852	1.365.919.566	37.635	5.360	2.459.047.167	35.433	
1996	2.685	1.228.276.725	34.015	3.105	1.564.036.982	38.527	5.790	2.792.313.707	36.271	
1997	2.796	1.303.576.961	34.387	3.459	1.781.543.517	37.616	6.255	3.085.120.478	36.002	
1998	2.873	1.361.347.936	34.612	3.686	1.943.488.475	38.926	6.559	3.304.836.411	36.769	
1999	2.884	1.397.931.566	34.948	3.677	1.993.345.362	39.020	6.561	3.391.276.928	36.984	
2000	2.869	1.519.914.262	37.467	3.617	2.129.540.136	41.794	6.486	3.649.454.398	39.631	
2001	ENERO	2.895	143.152.306	49.448	3.679	207.237.285	56.330	6.574	350.389.591	53.299
	FEBRERO	2.939	116.508.210	39.642	3.698	160.747.802	43.469	6.637	277.256.012	41.774
	MARZO	2.944	112.596.155	38.246	3.697	160.201.111	43.333	6.641	272.797.266	41.078
	ABRIL	2.944	111.879.518	38.003	3.704	160.213.854	43.254	6.648	272.093.372	40.929
	MAYO	2.927	113.219.688	38.681	3.687	158.154.521	42.895	6.614	271.374.209	41.030
	JUNIO *	2.917	217.806.810	74.668	3.678	306.428.042	83.314	6.595	524.234.852	79.490
	JULIO	2.865	109.142.312	38.095	3.645	157.965.866	43.338	6.510	267.108.178	41.030
	AGOSTO	2.882	109.461.478	37.981	3.663	154.634.160	42.215	6.545	264.095.638	40.351
	SETIEMBRE	2.891	108.516.217	37.536	3.686	159.049.720	43.150	6.577	267.565.937	40.682
	OCTUBRE	2.883	109.810.317	38.089	3.701	162.269.339	43.845	6.584	272.079.656	41.324
	NOVIEMBRE *	2.905	216.729.804	74.606	3.696	308.619.758	83.501	6.601	525.349.562	79.586
	DICIEMBRE (1)	2.907	111.070.517	38.208	3.690	155.087.249	42.029	6.597	266.157.766	40.345
<b>TOTAL 2001</b>	<b>2.907</b>	<b>1.579.893.332</b>	<b>38.800</b>	<b>3.690</b>	<b>2.250.608.707</b>	<b>43.619</b>	<b>6.597</b>	<b>3.830.502.039</b>	<b>41.494</b>	

\* Junto a la mensualidad se abona una paga extra.

## PENSIONES NO CONTRIBUTIVAS DE LA SEGURIDAD SOCIAL (PNCs) EVOLUCIÓN DEL NÚMERO DE PENSIONES, DE IMPORTES BRUTOS Y DE PENSIÓN MEDIA

### COMUNIDAD DE LA RIOJA

	PNC DE JUBILACIÓN			PNC DE INVALIDEZ			TOTAL: JUBILACIÓN E INVALIDEZ			
	Nº DE PENSIONES	IMPORTE BRUTO	PENSIÓN MEDIA Año/Mes	Nº DE PENSIONES	IMPORTE BRUTO	PENSIÓN MEDIA Año/Mes	Nº DE PENSIONES	IMPORTE BRUTO	PENSIÓN MEDIA Año/Mes	
1995	1.242	551.291.142	32.114	1.260	623.927.277	36.383	2.502	1.175.218.419	34.247	
1996	1.228	571.922.005	33.170	1.295	672.553.005	37.935	2.523	1.244.475.010	35.586	
1997	1.151	551.845.229	33.612	1.264	697.309.711	38.859	2.415	1.249.154.940	36.352	
1998	1.132	559.356.833	34.790	1.289	709.502.112	39.622	2.421	1.268.858.945	37.336	
1999	1.104	537.262.377	34.649	1.285	713.909.379	39.654	2.389	1.251.171.756	37.338	
2000	1.090	567.100.022	36.008	1.248	766.014.680	41.919	2.338	1.333.114.702	39.182	
2001	ENERO	1.334	49.803.640	37.334	986	42.571.400	43.176	2.320	92.375.040	39.817
	FEBRERO	1.338	52.820.397	39.477	985	44.936.895	45.621	2.323	97.757.292	42.082
	MARZO	1.334	54.371.307	40.758	988	44.905.537	45.451	2.322	99.276.844	42.755
	ABRIL	1.334	52.150.326	39.093	991	44.272.928	44.675	2.325	96.423.254	41.472
	MAYO	1.335	52.945.962	39.660	990	44.021.809	44.466	2.325	96.967.771	41.707
	JUNIO *	1.332	99.841.221	74.956	974	85.087.894	87.359	2.306	184.929.115	80.195
	JULIO	1.334	52.815.166	39.592	964	43.304.585	44.922	2.298	96.119.751	41.828
	AGOSTO	1.340	53.235.908	39.728	966	43.941.228	45.488	2.306	97.177.136	42.141
	SEPTIEMBRE	1.345	51.792.748	38.508	965	42.012.589	43.536	2.310	93.805.337	40.608
	OCTUBRE	1.347	50.966.824	37.837	958	42.492.740	44.356	2.305	93.459.564	40.546
	NOVIEMBRE *	1.353	100.716.912	74.440	964	83.374.200	86.488	2.317	184.091.112	79.452
	DICIEMBRE (1)	1.354	58.002.066	42.838	960	45.249.361	47.135	2.314	103.251.427	44.620
<b>TOTAL 2001</b>	<b>1.354</b>	<b>729.462.477</b>	<b>38.873</b>	<b>960</b>	<b>606.171.166</b>	<b>44.477</b>	<b>2.314</b>	<b>1.335.633.643</b>	<b>41.230</b>	

\* Junto a la mensualidad se abona una paga extra.

(1) En importe está incluido lo abonado en concepto de pago único por desviación de IPC del año 2001

## PENSIONES NO CONTRIBUTIVAS DE LA SEGURIDAD SOCIAL (PNCs)

### EVOLUCIÓN DEL NÚMERO DE PENSIONES, DE IMPORTES BRUTOS Y DE PENSIÓN MEDIA

#### CIUDAD AUTÓNOMA DE CEUTA

	PNC DE JUBILACIÓN			PNC DE INVALIDEZ			TOTAL: JUBILACIÓN E INVALIDEZ			
	Nº DE PENSIONES	IMPORTE BRUTO	PENSIÓN MEDIA Año/Mes	Nº DE PENSIONES	IMPORTE BRUTO	PENSIÓN MEDIA Año/Mes	Nº DE PENSIONES	IMPORTE BRUTO	PENSIÓN MEDIA Año/Mes	
1995	449	197.942.155	33.007	950	484.456.361	39.133	1.399	682.398.516	37.135	
1996	492	228.928.225	34.248	1.032	545.427.295	39.213	1.524	774.355.520	37.602	
1997	499	237.406.450	34.316	1.061	580.927.331	39.835	1.560	818.333.781	38.060	
1998	496	239.693.432	34.865	1.088	599.165.312	40.207	1.584	838.858.744	38.521	
1999	495	248.745.168	35.888	1.096	615.042.139	40.473	1.591	863.787.307	39.036	
2000	521	280.153.643	38.309	1.111	678.090.427	42.775	1.632	958.244.070	41.366	
2001	ENERO	688	27.566.812	40.068	944	41.177.586	43.620	1.632	68.744.398	42.123
	FEBRERO	687	27.225.900	39.630	948	42.727.211	45.071	1.635	69.953.111	42.785
	MARZO	699	29.151.032	41.704	954	42.980.997	45.053	1.653	72.132.029	43.637
	ABRIL	706	28.745.260	40.716	958	43.639.344	45.553	1.664	72.384.604	43.500
	MAYO	708	28.303.580	39.977	954	42.336.230	44.378	1.662	70.639.810	42.503
	JUNIO *	720	58.041.203	80.613	950	85.168.889	89.651	1.670	143.210.092	85.755
	JULIO	729	30.622.820	42.007	948	42.391.805	44.717	1.677	73.014.625	43.539
	AGOSTO	740	30.136.551	40.725	951	43.252.210	45.481	1.691	73.388.761	43.400
	SETIEMBRE	733	30.560.699	41.693	931	42.965.015	46.149	1.664	73.525.714	44.186
	OCTUBRE	741	29.920.100	40.378	930	41.569.705	44.699	1.671	71.489.805	42.783
	NOVIEMBRE *	760	62.298.637	81.972	944	83.776.998	88.747	1.704	146.075.635	85.725
	DICIEMBRE (f)	764	33.946.772	44.433	957	49.509.878	51.734	1.721	83.456.650	48.493
<b>TOTAL 2001</b>	<b>764</b>	<b>416.519.366</b>	<b>40.994</b>	<b>957</b>	<b>601.495.868</b>	<b>45.347</b>	<b>1.721</b>	<b>1.018.015.234</b>	<b>43.459</b>	

\* Junto a la mensualidad se abona una paga extra.

(f) En importe está incluido lo abonado en concepto de pago único por desviación de IPC del año 2001

## PENSIONES NO CONTRIBUTIVAS DE LA SEGURIDAD SOCIAL (PNCs)

### EVOLUCIÓN DEL NÚMERO DE PENSIONES, DE IMPORTES BRUTOS Y DE PENSIÓN MEDIA

#### CIUDAD AUTÓNOMA DE MELILLA

	PNC DE JUBILACIÓN			PNC DE INVALIDEZ			TOTAL: JUBILACIÓN E INVALIDEZ			
	Nº DE PENSIONES	IMPORTE BRUTO	PENSIÓN MEDIA Año/Mes	Nº DE PENSIONES	IMPORTE BRUTO	PENSIÓN MEDIA Año/Mes	Nº DE PENSIONES	IMPORTE BRUTO	PENSIÓN MEDIA Año/Mes	
1995	446	189.715.595	32.063	1.623	794.930.025	36.860	2.069	984.645.620	35.827	
1996	495	221.718.785	33.292	1.824	924.065.327	37.989	2.319	1.145.784.112	36.980	
1997	512	237.303.298	33.521	1.888	989.179.123	37.913	2.400	1.226.482.421	36.976	
1998	515	241.691.957	33.921	1.945	1.040.850.767	38.674	2.460	1.282.542.724	37.679	
1999	510	246.487.571	34.741	1.939	1.056.694.053	39.110	2.449	1.303.181.624	38.202	
2000	544	279.923.395	37.188	1.959	1.167.539.677	41.770	2.503	1.447.463.072	40.798	
2001	ENERO	931	37.268.100	40.030	1.571	67.897.515	43.219	2.502	105.165.615	42.033
	FEBRERO	957	38.817.888	40.562	1.548	67.435.924	43.563	2.505	106.253.812	42.417
	MARZO	962	39.654.014	41.220	1.556	69.578.366	44.716	2.518	109.232.380	43.381
	ABRIL	972	40.004.743	41.157	1.567	70.110.430	44.742	2.539	110.115.173	43.370
	MAYO	984	40.135.260	40.788	1.567	69.210.629	44.168	2.551	109.345.889	42.864
	JUNIO *	987	79.394.865	80.441	1.554	134.559.114	86.589	2.541	213.953.979	84.201
	JULIO	1.009	41.247.288	40.879	1.545	68.134.999	44.100	2.554	109.382.287	42.828
	AGOSTO	1.020	42.219.980	41.392	1.550	70.431.398	45.440	2.570	112.651.378	43.833
	SEPTIEMBRE	1.019	40.821.730	40.061	1.536	68.188.079	44.393	2.555	109.009.809	42.665
	OCTUBRE	1.023	41.824.493	40.884	1.531	66.813.719	43.641	2.554	108.638.212	42.536
	NOVIEMBRE *	1.022	81.484.190	79.730	1.516	130.004.781	85.755	2.538	211.488.971	83.329
	DICIEMBRE (1)	1.023	45.083.475	44.070	1.524	73.366.635	48.141	2.547	118.450.110	46.506
<b>TOTAL 2001</b>	<b>1.023</b>	<b>567.956.026</b>	<b>40.801</b>	<b>1.524</b>	<b>955.731.589</b>	<b>44.176</b>	<b>2.547</b>	<b>1.523.687.615</b>	<b>42.854</b>	

\* Junto a la mensualidad se abona una paga extra.

(1) En importe está incluido lo abonado en concepto de pago único por desviación de IPC del año 2001



**PRESTACIONES SOCIALES Y ECONÓMICAS DE LA LISMI**

## PRESTACIONES DEL REAL DECRETO 383/1984, DE 1 DE FEBRERO (LISMI)

## EVOLUCIÓN INTERANUAL DE LOS IMPORTES BRUTOS DE LAS NÓMINAS (\*)

ÁMBITO GEOGRÁFICO	1995		1996		1997		1998		1999		2000		2001	
ANDALUCÍA	12.526.684.525	20,01%	11.002.889.628	20,27%	9.709.102.237	19,90%	8.641.587.180	20,25%	7.661.287.498	20,58%	6.816.674.915	20,97%	6.059.447.490	21,21%
ARAGÓN	1.828.944.385	2,92%	1.580.321.361	2,91%	1.368.116.435	2,80%	1.186.703.702	2,78%	1.007.812.020	2,71%	869.063.306	2,67%	761.493.750	2,67%
ASTURIAS	2.823.926.847	4,51%	2.430.419.578	4,48%	2.082.692.055	4,27%	1.778.605.640	4,17%	1.512.091.318	4,06%	1.300.683.592	4,00%	1.134.902.453	3,97%
ILLES BALEARS	732.868.676	1,17%	616.981.196	1,14%	528.495.937	1,08%	459.666.818	1,08%	405.041.310	1,09%	355.869.124	1,09%	313.092.308	1,10%
CANARIAS	920.092.679	1,47%	698.179.831	1,29%	553.335.166	1,13%	442.275.691	1,04%	361.499.149	0,97%	301.557.459	0,93%	251.571.863	0,88%
CANTABRIA	1.082.805.035	1,73%	920.484.707	1,70%	780.104.382	1,60%	638.757.020	1,50%	549.229.057	1,48%	483.092.869	1,49%	420.576.128	1,47%
CASTILLA Y LEÓN	6.388.121.885	10,20%	5.611.626.657	10,34%	4.947.038.415	10,14%	4.354.629.577	10,20%	3.805.249.442	10,22%	3.326.802.278	10,23%	2.922.288.082	10,23%
CASTILLA-LA MANCHA	3.983.194.237	6,36%	3.441.048.920	6,34%	2.986.333.024	6,12%	2.627.789.635	6,16%	2.303.473.495	6,19%	2.021.214.606	6,22%	1.767.506.076	6,19%
CATALUNYA	5.569.902.826	8,90%	4.797.395.819	8,84%	4.186.055.082	8,58%	3.659.865.683	8,58%	3.157.767.443	8,48%	2.746.649.878	8,45%	2.425.189.486	8,49%
C. VALENCIANA	6.107.486.070	9,75%	5.283.967.124	9,73%	4.634.825.277	9,50%	4.103.209.094	9,61%	3.620.929.609	9,73%	3.176.618.137	9,77%	2.807.556.833	9,83%
EXTREMADURA	4.183.499.602	6,68%	3.699.446.353	6,81%	3.255.930.133	6,67%	2.858.552.579	6,70%	2.496.469.387	6,71%	2.171.968.670	6,68%	1.922.225.076	6,73%
GALICIA	4.357.207.401	6,96%	3.439.256.050	6,34%	2.771.577.013	5,68%	2.307.142.346	5,41%	1.916.010.469	5,15%	1.576.891.334	4,85%	1.297.052.996	4,54%
MADRID	4.104.619.548	6,56%	3.565.768.277	6,57%	3.121.957.827	6,40%	2.676.440.400	6,27%	2.295.295.848	6,17%	1.991.976.028	6,13%	1.694.283.428	5,93%
MURCIA	6.929.880.926	11,07%	6.268.528.796	11,55%	5.637.302.277	11,56%	5.027.047.803	11,78%	4.431.186.191	11,90%	3.881.999.906	11,94%	3.445.701.796	12,06%
NAVARRA (**)	-	-	-	-	526.929.873	-	470.692.114	-	408.273.377	-	344.500.956	-	308.312.508	1,08%
PAÍS VASCO (**)	-	-	-	-	873.216.668	-	714.482.377	-	649.199.777	-	576.958.059	-	526.649.761	1,84%
LA RIOJA	364.551.778	0,58%	319.291.619	0,59%	280.774.344	0,58%	250.233.886	0,59%	219.831.313	0,59%	195.700.665	0,60%	174.549.763	0,61%
CEUTA	329.556.224	0,53%	270.689.649	0,50%	244.779.160	0,50%	212.371.565	0,50%	185.335.219	0,50%	164.030.347	0,50%	145.919.804	0,51%
MELILLA	377.223.823	0,60%	340.455.823	0,63%	296.369.439	0,61%	265.636.345	0,62%	238.304.330	0,64%	206.833.803	0,64%	183.815.438	0,64%
<b>TOTAL ESTADO</b>	<b>62.610.566.467</b>	<b>100%</b>	<b>54.286.751.388</b>	<b>100%</b>	<b>48.784.934.744</b>	<b>100%</b>	<b>42.675.689.455</b>	<b>100%</b>	<b>37.224.286.252</b>	<b>100%</b>	<b>32.509.085.932</b>	<b>100%</b>	<b>28.562.135.039</b>	<b>100%</b>

(\*) El pago es efectuado por la Tesorería General de la Seguridad Social, excepto Navarra y el País Vasco que es realizado por sus Gobiernos Autónomos respectivos.

(\*\*) No se disponen de datos para los años 1995 y 1996.

## SUBSIDIO DE GARANTÍA DE INGRESOS MÍNIMOS

### EVOLUCIÓN INTERANUAL DE LOS IMPORTES BRUTOS DE LAS NÓMINAS (\*)

ÁMBITO GEOGRÁFICO	1995		1996		1997		1998		1999		2000		2001	
ANDALUCÍA	10.985.752.150	19,74%	9.775.193.129	20,09%	8.696.648.877	19,76%	7.789.126.795	20,12%	6.947.313.716	20,47%	6.204.274.775	20,83%	5.532.376.467	21,09%
ARAGÓN	1.640.349.273	2,95%	1.426.666.676	2,93%	1.241.284.770	2,82%	1.082.553.227	2,80%	922.894.905	2,72%	798.041.506	2,68%	701.306.407	2,67%
ASTURIAS	2.495.966.956	4,49%	2.165.819.173	4,45%	1.873.861.322	4,26%	1.611.586.635	4,16%	1.378.020.673	4,06%	1.190.491.917	4,00%	1.042.170.031	3,97%
ILLES BALEARS	667.707.816	1,20%	565.430.504	1,16%	486.412.458	1,11%	425.463.248	1,10%	376.808.420	1,11%	332.067.556	1,12%	292.661.583	1,12%
CANARIAS	780.759.493	1,40%	593.353.335	1,22%	469.765.570	1,07%	376.855.215	0,97%	307.578.649	0,91%	255.532.189	0,86%	211.945.739	0,81%
CANTABRIA	913.594.410	1,64%	782.789.902	1,61%	668.543.482	1,52%	550.388.747	1,42%	475.690.637	1,40%	418.432.726	1,41%	365.165.998	1,39%
CASTILLA Y LEÓN	5.601.656.597	10,07%	4.954.386.771	10,18%	4.393.735.566	9,98%	3.890.371.219	10,05%	3.412.381.362	10,05%	2.996.309.813	10,06%	2.644.512.063	10,08%
CASTILLA-LA MANCHA	3.542.740.111	6,37%	3.085.447.165	6,34%	2.698.630.551	6,13%	2.386.814.797	6,17%	2.103.050.580	6,20%	1.854.467.836	6,23%	1.631.241.476	6,22%
CATALUNYA	5.196.585.191	9,34%	4.484.449.514	9,22%	3.916.021.477	8,90%	3.426.502.983	8,85%	2.959.193.383	8,72%	2.576.634.003	8,65%	2.275.739.787	8,67%
C. VALENCIANA	5.585.451.148	10,04%	4.875.589.804	10,02%	4.298.863.817	9,77%	3.822.287.194	9,87%	3.384.973.139	9,97%	2.977.016.107	10,00%	2.635.960.141	10,05%
EXTREMADURA	3.665.965.765	6,59%	3.263.022.847	6,71%	2.889.747.252	6,57%	2.559.425.284	6,61%	2.253.695.867	6,64%	1.975.792.240	6,63%	1.756.137.711	6,69%
GALICIA	3.707.625.207	6,66%	2.951.325.532	6,06%	2.402.057.977	5,46%	2.011.979.530	5,20%	1.685.617.738	4,97%	1.400.408.774	4,70%	1.157.607.171	4,41%
MADRID	3.659.662.862	6,58%	3.200.707.272	6,58%	2.811.482.174	6,39%	2.417.656.180	6,25%	2.078.757.259	6,12%	1.808.592.163	6,07%	1.539.589.031	5,87%
MURCIA	6.291.620.941	11,31%	5.737.314.916	11,79%	5.187.265.468	11,79%	4.654.981.798	12,02%	4.133.835.827	12,18%	3.651.082.091	12,26%	3.255.426.965	12,41%
NAVARRA (**)	-	-	-	-	460.602.753	1,05%	415.524.004	0,94%	360.423.737	0,82%	313.366.181	0,71%	272.891.790	1,04%
PAÍS VASCO (**)	-	-	-	-	805.220.308	1,83%	661.760.447	1,50%	601.882.893	1,37%	535.448.519	1,22%	488.980.286	1,86%
LA RIOJA	331.445.633	0,60%	291.792.559	0,60%	259.113.339	0,59%	232.970.496	0,60%	206.934.313	0,61%	185.707.575	0,62%	166.525.181	0,63%
CEUTA	259.314.808	0,47%	224.237.034	0,46%	202.533.267	0,46%	175.527.760	0,45%	154.706.760	0,46%	136.938.857	0,46%	120.136.701	0,46%
MELILLA	317.114.858	0,57%	285.340.738	0,59%	247.012.319	0,56%	220.900.190	0,57%	196.958.510	0,58%	168.642.968	0,57%	146.604.168	0,56%
<b>TOTAL ESTADO</b>	<b>55.643.313.219</b>	<b>100%</b>	<b>48.662.866.871</b>	<b>100%</b>	<b>44.008.802.747</b>	<b>100%</b>	<b>38.712.675.749</b>	<b>100%</b>	<b>33.940.718.368</b>	<b>100%</b>	<b>29.779.247.796</b>	<b>100%</b>	<b>26.236.978.696</b>	<b>100%</b>

(\*) El pago es efectuado por la Tesorería General de la Seguridad Social, excepto Navarra y el País Vasco que es realizado por sus Gobiernos Autónomos respectivos.

(\*\*) No se disponen de datos para los años 1995 y 1996.

## SUBSIDIO POR AYUDA DE TERCERA PERSONA

### EVOLUCIÓN INTERANUAL DE LOS IMPORTES BRUTOS DE LAS NÓMINAS (\*)

ÁMBITO GEOGRÁFICO	1995		1996		1997		1998		1999		2000		2001	
ANDALUCÍA	1.279.053.895	22,54%	1.027.132.465	22,60%	845.556.548	22,09%	706.910.250	22,59%	592.351.552	23,16%	504.705.030	24,16%	427.902.223	24,77%
ARAGÓN	166.685.858	2,94%	133.699.270	2,94%	108.813.025	2,84%	87.709.775	2,80%	70.233.950	2,75%	57.260.800	2,74%	46.709.256	2,70%
ASTURIAS	285.101.954	5,02%	227.966.785	5,02%	177.726.975	4,64%	139.806.600	4,47%	109.396.525	4,28%	87.651.425	4,20%	71.527.499	4,14%
ILLES BALEARS	56.359.445	0,99%	44.025.074	0,97%	35.060.559	0,92%	27.983.825	0,89%	22.425.850	0,88%	18.641.911	0,89%	15.579.478	0,90%
CANARIAS	120.142.400	2,12%	89.013.200	1,96%	70.791.845	1,85%	55.792.325	1,78%	44.812.800	1,75%	36.886.925	1,77%	30.507.378	1,77%
CANTABRIA	140.973.600	2,48%	114.657.750	2,52%	91.905.490	2,40%	70.666.208	2,26%	58.454.415	2,29%	50.795.928	2,43%	42.894.846	2,48%
CASTILLA Y LEÓN	667.602.529	11,76%	553.299.432	12,17%	462.470.268	12,08%	384.728.943	12,30%	322.947.800	12,62%	268.390.550	12,85%	221.243.145	12,81%
CASTILLA-LA MANCHA	386.069.604	6,80%	307.656.220	6,77%	246.894.239	6,45%	205.066.538	6,55%	169.156.650	6,61%	138.377.025	6,62%	111.001.347	6,43%
CATALUNYA	301.719.155	5,32%	246.828.210	5,43%	206.556.820	5,40%	171.546.910	5,48%	141.019.275	5,51%	115.990.075	5,55%	96.310.153	5,58%
C. VALENCIANA	431.502.740	7,60%	332.996.860	7,33%	269.832.985	7,05%	223.141.640	7,13%	185.867.335	7,27%	154.537.535	7,40%	128.451.162	7,44%
EXTREMADURA	370.457.972	6,53%	304.804.421	6,71%	251.216.681	6,56%	201.445.205	6,44%	160.094.490	6,26%	126.930.700	6,08%	103.435.284	5,99%
GALICIA	521.804.161	9,20%	389.497.716	8,57%	291.143.156	7,61%	226.916.881	7,25%	172.423.966	6,74%	130.728.935	6,26%	99.953.722	5,79%
MADRID	359.736.379	6,34%	297.790.770	6,55%	254.810.150	6,66%	209.686.690	6,70%	172.239.484	6,73%	142.840.800	6,84%	116.632.926	6,75%
MURCIA	496.033.685	8,74%	404.377.190	8,90%	336.429.064	8,79%	273.725.950	8,75%	214.987.650	6,87%	162.592.275	7,78%	128.457.752	7,44%
NAVARRA (**)	-	-	-	-	60.995.200	1,59%	50.521.375	1,61%	43.807.734	1,40%	27.414.775	0,88%	30.498.457	1,77%
PAÍS VASCO (**)	-	-	-	-	58.705.350	1,53%	45.152.750	1,44%	39.755.800	1,27%	34.160.275	1,09%	30.448.975	1,76%
LA RIOJA	30.847.700	0,54%	25.479.500	0,56%	19.926.525	0,52%	15.676.700	0,50%	11.378.250	0,44%	8.723.325	0,42%	6.943.662	0,40%
CEUTA	30.624.451	0,54%	20.189.100	0,44%	16.950.675	0,44%	13.780.325	0,44%	10.785.025	0,42%	9.044.250	0,43%	7.663.314	0,44%
MELILLA	30.069.700	0,53%	25.615.650	0,56%	21.686.750	0,57%	18.448.325	0,59%	15.958.725	0,62%	13.303.800	0,64%	11.319.920	0,66%
<b>TOTAL ESTADO</b>	<b>5.674.785.228</b>	<b>100%</b>	<b>4.545.029.613</b>	<b>100%</b>	<b>3.827.472.305</b>	<b>100%</b>	<b>3.128.707.215</b>	<b>100%</b>	<b>2.558.097.276</b>	<b>100%</b>	<b>2.088.976.339</b>	<b>100%</b>	<b>1.727.480.499</b>	<b>100%</b>

(\*) El pago es efectuado por la Tesorería General de la Seguridad Social, excepto Navarra y el País Vasco que es realizado por sus Gobiernos Autónomos respectivos.

(\*\*) No se disponen de datos para los años 1995 y 1996.

## SUBSIDIO DE MOVILIDAD Y COMPENSACIÓN POR GATOS DE TRANSPORTE

### EVOLUCIÓN INTERANUAL DE LOS IMPORTES BRUTOS DE LAS NÓMINAS (\*)

ÁMBITO GEOGRÁFICO	1995		1996		1997		1998		1999		2000		2001	
ANDALUCÍA	261.878.480	20,26%	200.564.034	18,59%	166.896.812	17,59%	145.550.135	17,45%	121.622.230	16,76%	107.695.110	16,80%	99.168.800	16,59%
ARAGÓN	21.909.254	1,70%	19.955.415	1,85%	18.018.640	1,90%	16.440.700	1,97%	14.683.165	2,02%	13.761.000	2,15%	13.478.087	2,26%
ASTURIAS	42.857.937	3,32%	36.633.620	3,40%	31.103.758	3,28%	27.212.405	3,26%	24.674.120	3,40%	22.540.250	3,52%	21.204.923	3,55%
ILLES BALEARS	8.801.415	0,68%	7.525.618	0,70%	7.022.920	0,74%	6.219.745	0,75%	5.807.040	0,80%	5.159.657	0,81%	4.851.247	0,81%
CANARIAS	19.190.786	1,48%	15.813.296	1,47%	12.777.751	1,35%	9.628.151	1,15%	9.107.700	1,26%	9.138.345	1,43%	9.118.746	1,53%
CANTABRIA	28.237.025	2,18%	23.037.055	2,14%	19.655.410	2,07%	17.702.065	2,12%	15.084.005	2,08%	13.864.215	2,16%	12.515.284	2,09%
CASTILLA Y LEÓN	118.862.759	9,20%	103.940.454	9,63%	90.832.581	9,57%	79.529.415	9,53%	69.920.280	9,64%	62.101.915	9,69%	56.532.874	9,46%
CASTILLA-LA MANCHA	54.384.522	4,21%	47.945.535	4,44%	40.808.234	4,30%	35.908.300	4,30%	31.266.265	4,31%	28.369.745	4,43%	25.263.253	4,23%
CATALUNYA	71.598.480	5,54%	66.118.095	6,13%	63.476.785	6,69%	61.815.790	7,41%	57.554.785	7,93%	54.025.800	8,43%	53.139.546	8,89%
C. VALENCIANA	90.532.182	7,00%	75.380.460	6,99%	66.128.475	6,97%	57.780.260	6,93%	50.089.135	6,90%	45.064.495	7,03%	43.145.530	7,22%
EXTREMADURA	147.075.865	11,38%	131.619.085	12,20%	114.966.200	12,12%	97.682.090	11,71%	82.679.030	11,40%	69.245.730	10,81%	62.652.081	10,48%
GALICIA	127.778.033	9,89%	98.432.802	9,12%	78.375.880	8,26%	68.245.935	8,18%	57.968.765	7,99%	45.753.625	7,14%	39.492.103	6,61%
MADRID	85.220.307	6,59%	67.270.235	6,24%	55.665.503	5,87%	49.097.530	5,88%	44.299.105	6,11%	40.543.065	6,33%	38.061.471	6,37%
MURCIA	142.226.300	11,00%	126.836.690	11,76%	113.607.745	11,98%	98.340.055	11,79%	82.362.714	11,35%	68.325.540	10,66%	61.817.079	10,34%
NAVARRA (**)	-	-	-	-	5.331.920	0,56%	4.646.735	0,49%	4.041.906	0,43%	3.720.000	0,39%	4.922.260	0,82%
PAÍS VASCO (**)	-	-	-	-	9.291.010	0,98%	7.569.180	0,80%	7.561.084	0,80%	7.349.265	0,77%	7.220.500	1,21%
LA RIOJA	2.258.445	0,17%	2.019.560	0,19%	1.734.480	0,18%	1.586.690	0,19%	1.518.750	0,21%	1.269.765	0,20%	1.080.920	0,18%
CEUTA	39.616.965	3,07%	26.263.515	2,43%	25.295.218	2,67%	23.063.480	2,76%	19.843.434	2,74%	18.047.240	2,82%	18.119.789	3,03%
MELILLA	30.039.265	2,32%	29.499.435	2,73%	27.670.370	2,92%	26.287.830	3,15%	25.387.095	3,50%	24.887.035	3,88%	25.891.350	4,33%
<b>TOTAL ESTADO</b>	<b>1.292.468.020</b>	<b>100%</b>	<b>1.078.854.904</b>	<b>100%</b>	<b>948.659.692</b>	<b>100%</b>	<b>834.306.491</b>	<b>100%</b>	<b>725.470.608</b>	<b>100%</b>	<b>640.861.797</b>	<b>100%</b>	<b>597.675.843</b>	<b>100%</b>

(\*) El pago es efectuado por la Tesorería General de la Seguridad Social, excepto Navarra y el País Vasco que es realizado por sus Gobiernos Autónomos respectivos.

(\*\*) No se disponen de datos para los años 1995 y 1996.

## PRESTACIONES DEL REAL DECRETO 383/1984, DE 1 DE FEBRERO (LISMI)

## EVOLUCIÓN INTERANUAL DEL NÚMERO DE PRESTACIONES

ÁMBITO GEOGRÁFICO	1995		1996		1997		1998		1999		2000		2001	
ANDALUCÍA	45.520	18,03%	39.835	18,19%	34.758	18,25%	30.870	18,38%	27.000	18,44%	23.847	18,69%	21.383	18,77%
ARAGÓN	6.827	2,70%	5.879	2,69%	5.127	2,69%	4.497	2,68%	3.943	2,69%	3.455	2,71%	3.073	2,70%
ASTURIAS	10.800	4,28%	9.262	4,23%	7.442	3,91%	6.366	3,79%	5.421	3,70%	4.728	3,70%	4.165	3,66%
ILLES BALEARS	2.441	0,97%	2.072	0,95%	1.803	0,95%	1.572	0,94%	1.399	0,96%	1.226	0,96%	1.072	0,94%
CANARIAS	3.723	1,47%	2.792	1,28%	2.304	1,21%	1.876	1,12%	1.609	1,10%	1.376	1,08%	1.210	1,06%
CANTABRIA	4.486	1,78%	3.822	1,75%	3.163	1,66%	2.670	1,59%	2.357	1,61%	2.105	1,65%	1.847	1,62%
CASTILLA Y LEÓN	26.125	10,35%	22.641	10,34%	20.107	10,56%	17.803	10,60%	15.486	10,57%	13.472	10,56%	12.078	10,60%
CASTILLA-LA MANCHA	15.897	6,30%	13.785	6,30%	12.203	6,41%	10.771	6,41%	9.576	6,54%	8.488	6,65%	7.629	6,70%
CATALUNYA	21.849	8,65%	18.847	8,61%	16.868	8,86%	15.161	9,03%	13.426	9,17%	11.874	9,30%	10.893	9,56%
C. VALENCIANA	21.812	8,64%	18.939	8,65%	16.511	8,67%	14.546	8,66%	12.884	8,80%	11.351	8,89%	10.037	8,81%
EXTREMADURA	17.869	7,08%	15.717	7,18%	13.906	7,30%	12.023	7,16%	10.660	7,28%	9.133	7,16%	8.162	7,16%
GALICIA	20.328	8,05%	16.227	7,41%	13.330	7,00%	11.449	6,82%	9.340	6,38%	7.056	5,53%	5.957	5,23%
MADRID	16.514	6,54%	14.788	6,75%	12.922	6,78%	11.821	7,04%	10.452	7,14%	9.351	7,33%	8.295	7,28%
MURCIA	25.939	10,27%	23.765	10,85%	21.082	11,07%	18.638	11,10%	16.075	10,98%	14.189	11,12%	12.701	11,15%
NAVARRA	2.841	1,13%	2.510	1,15%	2.070	1,09%	1.799	1,07%	1.504	1,03%	1.211	0,95%	1.099	0,96%
PAÍS VASCO	4.986	1,97%	4.059	1,85%	3.319	1,74%	2.910	1,73%	2.545	1,74%	2.361	1,85%	2.144	1,88%
LA RIOJA	1.270	0,50%	1.132	0,52%	982	0,52%	891	0,53%	769	0,53%	683	0,54%	624	0,55%
CEUTA	1.468	0,58%	1.277	0,58%	1.165	0,61%	1.030	0,61%	899	0,61%	787	0,62%	710	0,62%
MELILLA	1.803	0,71%	1.588	0,73%	1.390	0,73%	1.259	0,75%	1.104	0,75%	931	0,73%	851	0,75%
<b>TOTAL ESTADO</b>	<b>252.498</b>	<b>100%</b>	<b>218.937</b>	<b>100%</b>	<b>190.452</b>	<b>100%</b>	<b>167.952</b>	<b>100%</b>	<b>146.449</b>	<b>100%</b>	<b>127.624</b>	<b>100%</b>	<b>113.930</b>	<b>100%</b>

## SUBSIDIO DE GARANTÍA DE INGRESOS MÍNIMOS

### EVOLUCIÓN INTERANUAL DEL NÚMERO DE PRESTACIONES

ÁMBITO GEOGRÁFICO	1995		1996		1997		1998		1999		2000		2001	
ANDALUCÍA	29.746	19,13%	26.701	19,53%	23.669	19,77%	21.274	20,17%	18.789	20,43%	16.727	20,72%	15.091	21,13%
ARAGÓN	4.465	2,87%	3.856	2,82%	3.362	2,81%	2.913	2,76%	2.492	2,71%	2.163	2,68%	1.894	2,65%
ASTURIAS	6.788	4,36%	5.884	4,30%	5.077	4,24%	4.353	4,13%	3.715	4,04%	3.218	3,99%	2.827	3,96%
ILLES BALEARS	1.766	1,14%	1.505	1,10%	1.315	1,10%	1.156	1,10%	1.027	1,12%	905	1,12%	783	1,10%
CANARIAS	2.091	1,34%	1.551	1,13%	1.248	1,04%	996	0,94%	817	0,89%	675	0,84%	564	0,79%
CANTABRIA	2.442	1,57%	2.113	1,55%	1.739	1,45%	1.464	1,39%	1.287	1,40%	1.134	1,41%	987	1,38%
CASTILLA Y LEÓN	15.286	9,83%	13.535	9,90%	12.035	10,05%	10.620	10,07%	9.286	10,10%	8.140	10,09%	7.236	10,13%
CASTILLA-LA MANCHA	9.681	6,22%	8.391	6,14%	7.384	6,17%	6.531	6,19%	5.764	6,27%	5.049	6,26%	4.472	6,26%
CATALUNYA	14.057	9,04%	12.136	8,88%	10.610	8,86%	9.306	8,82%	8.039	8,74%	7.020	8,70%	6.203	8,68%
C. VALENCIANA	15.195	9,77%	13.332	9,75%	11.777	9,84%	10.433	9,89%	9.232	10,04%	8.133	10,08%	7.115	9,96%
EXTREMADURA	10.041	6,46%	8.878	6,49%	7.936	6,63%	6.963	6,60%	6.157	6,69%	5.380	6,67%	4.806	6,73%
GALICIA	9.535	6,13%	7.830	5,73%	6.367	5,32%	5.410	5,13%	4.456	4,85%	3.659	4,53%	3.087	4,32%
MADRID	9.862	6,34%	8.776	6,42%	7.591	6,34%	6.550	6,21%	5.644	6,14%	4.903	6,07%	4.160	5,82%
MURCIA	17.245	11,09%	15.926	11,65%	14.208	11,87%	12.741	12,08%	11.139	12,11%	9.963	12,34%	8.937	12,51%
NAVARRA	1.706	1,10%	1.515	1,11%	1.283	1,07%	1.141	1,08%	974	1,06%	823	1,02%	734	1,03%
PAÍS VASCO	3.149	2,02%	2.613	1,91%	2.177	1,82%	1.871	1,77%	1.624	1,77%	1.495	1,85%	1.342	1,88%
LA RIOJA	893	0,57%	793	0,58%	706	0,59%	645	0,61%	565	0,61%	505	0,63%	455	0,64%
CEUTA	706	0,45%	609	0,45%	551	0,46%	472	0,45%	424	0,46%	370	0,46%	327	0,46%
MELILLA	868	0,56%	765	0,56%	670	0,56%	613	0,58%	537	0,58%	449	0,56%	402	0,56%
<b>TOTAL ESTADO</b>	<b>155.522</b>	<b>100%</b>	<b>136.709</b>	<b>100%</b>	<b>119.705</b>	<b>100%</b>	<b>105.452</b>	<b>100%</b>	<b>91.968</b>	<b>100%</b>	<b>80.711</b>	<b>100%</b>	<b>71.422</b>	<b>100%</b>

## SUBSIDIO POR AYUDA DE TERCERA PERSONA

### EVOLUCIÓN INTERANUAL DEL NÚMERO DE PRESTACIONES

ÁMBITO GEOGRÁFICO	1995		1996		1997		1998		1999		2000		2001	
	Número	%	Número	%	Número	%	Número	%	Número	%	Número	%	Número	%
ANDALUCÍA	8.312	21,45%	6.826	21,72%	5.657	22,07%	4.739	22,70%	3.977	23,29%	3.377	24,18%	2.902	24,94%
ARAGÓN	1.108	2,86%	896	2,85%	724	2,82%	587	2,81%	472	2,76%	385	2,76%	312	2,68%
ASTURIAS	1.904	4,91%	1.517	4,83%	1.159	4,52%	929	4,45%	721	4,22%	589	4,22%	474	4,07%
ILLES BALEARS	364	0,94%	288	0,92%	237	0,92%	182	0,87%	153	0,90%	125	0,90%	106	0,91%
CANARIAS	785	2,03%	576	1,83%	469	1,83%	365	1,75%	304	1,78%	245	1,75%	204	1,75%
CANTABRIA	945	2,44%	778	2,48%	597	2,33%	467	2,24%	410	2,40%	353	2,53%	288	2,48%
CASTILLA Y LEÓN	4.532	11,70%	3.750	11,93%	3.130	12,21%	2.632	12,61%	2.195	12,86%	1.793	12,84%	1.510	12,98%
CASTILLA-LA MANCHA	2.579	6,66%	2.044	6,50%	1.660	6,48%	1.372	6,57%	1.146	6,71%	918	6,57%	748	6,43%
CATALUNYA	2.016	5,20%	1.652	5,26%	1.394	5,44%	1.160	5,56%	951	5,57%	775	5,55%	648	5,57%
C. VALENCIANA	2.834	7,31%	2.206	7,02%	1.811	7,07%	1.488	7,13%	1.272	7,45%	1.030	7,38%	866	7,44%
EXTREMADURA	2.481	6,40%	2.050	6,52%	1.701	6,64%	1.291	6,18%	1.064	6,23%	833	5,96%	703	6,04%
GALICIA	3.338	8,61%	2.497	7,95%	1.904	7,43%	1.460	6,99%	1.078	6,31%	835	5,98%	658	5,66%
MADRID	2.371	6,12%	2.032	6,47%	1.704	6,65%	1.402	6,71%	1.164	6,82%	963	6,90%	780	6,70%
MURCIA	3.246	8,38%	2.777	8,84%	2.270	8,86%	1.814	8,69%	1.349	7,90%	1.061	7,60%	847	7,28%
NAVARRA	651	1,68%	535	1,70%	420	1,64%	344	1,65%	285	1,67%	237	1,70%	202	1,74%
PAÍS VASCO	704	1,82%	525	1,67%	404	1,58%	322	1,54%	272	1,59%	240	1,72%	209	1,80%
LA RIOJA	205	0,53%	171	0,54%	132	0,52%	105	0,50%	74	0,43%	55	0,39%	47	0,40%
CEUTA	167	0,43%	133	0,42%	114	0,44%	90	0,43%	75	0,44%	62	0,44%	54	0,46%
MELILLA	205	0,53%	174	0,55%	144	0,56%	130	0,62%	112	0,66%	90	0,64%	76	0,65%
<b>TOTAL ESTADO</b>	<b>38.747</b>	<b>100%</b>	<b>31.427</b>	<b>100%</b>	<b>25.631</b>	<b>100%</b>	<b>20.879</b>	<b>100%</b>	<b>17.074</b>	<b>100%</b>	<b>13.966</b>	<b>100%</b>	<b>11.634</b>	<b>100%</b>



## SUBSIDIO DE MOVILIDAD Y COMPENSACIÓN POR GATOS DE TRANSPORTE

### EVOLUCIÓN INTERANUAL DEL NÚMERO DE PRESTACIONES

ÁMBITO GEOGRÁFICO	1995		1996		1997		1998		1999		2000		2001	
	Nº	%	Nº	%	Nº	%	Nº	%	Nº	%	Nº	%	Nº	%
ANDALUCÍA	3.044	17,62%	2.543	17,64%	2.072	16,71%	1.779	16,70%	1.486	16,46%	1.260	16,30%	1.118	16,19%
ARAGÓN	308	1,78%	269	1,87%	237	1,91%	208	1,95%	193	2,14%	177	2,29%	152	2,20%
ASTURIAS	595	3,44%	479	3,32%	404	3,26%	358	3,36%	304	3,37%	283	3,66%	248	3,59%
ILLES BALEARS	116	0,67%	102	0,71%	90	0,73%	80	0,75%	75	0,83%	63	0,82%	54	0,78%
CANARIAS	245	1,42%	195	1,35%	156	1,26%	125	1,17%	116	1,29%	107	1,38%	105	1,52%
CANTABRIA	386	2,23%	299	2,07%	260	2,10%	231	2,17%	187	2,07%	165	2,13%	139	2,01%
CASTILLA Y LEÓN	1.657	9,59%	1.391	9,65%	1.203	9,70%	1.031	9,68%	889	9,85%	760	9,83%	664	9,61%
CASTILLA-LA MANCHA	755	4,37%	637	4,42%	536	4,32%	458	4,30%	394	4,37%	347	4,49%	294	4,26%
CATALUNYA	1.023	5,92%	908	6,30%	865	6,98%	819	7,69%	755	8,36%	645	8,35%	642	9,30%
C. VALENCIANA	1.218	7,05%	976	6,77%	865	6,98%	732	6,87%	640	7,09%	544	7,04%	508	7,36%
EXTREMADURA	2.091	12,10%	1.696	11,76%	1.549	12,49%	1.181	11,09%	1.023	11,33%	816	10,56%	682	9,88%
GALICIA	1.614	9,34%	1.232	8,55%	1.001	8,07%	896	8,41%	655	7,26%	520	6,73%	462	6,69%
MADRID	1.094	6,33%	888	6,16%	718	5,79%	644	6,05%	569	6,30%	511	6,61%	450	6,52%
MURCIA	1.954	11,31%	1.750	12,14%	1.510	12,18%	1.229	11,54%	989	10,96%	823	10,65%	707	10,24%
NAVARRA	99	0,57%	98	0,68%	77	0,62%	60	0,56%	51	0,57%	50	0,65%	46	0,67%
PAÍS VASCO	210	1,22%	156	1,08%	117	0,94%	142	1,33%	94	1,04%	96	1,24%	86	1,25%
LA RIOJA	31	0,18%	27	0,19%	23	0,19%	22	0,21%	19	0,21%	15	0,19%	12	0,17%
CEUTA	393	2,27%	355	2,46%	338	2,73%	299	2,81%	246	2,73%	224	2,90%	214	3,10%
MELILLA	443	2,56%	416	2,89%	379	3,06%	359	3,37%	341	3,78%	323	4,18%	323	4,68%
<b>TOTAL ESTADO</b>	<b>17.276</b>	<b>100%</b>	<b>14.417</b>	<b>100%</b>	<b>12.400</b>	<b>100%</b>	<b>10.653</b>	<b>100%</b>	<b>9.026</b>	<b>100%</b>	<b>7.729</b>	<b>100%</b>	<b>6.906</b>	<b>100%</b>

## ASISTENCIA SANITARIA Y PRESTACIÓN FARMACÉUTICA

### EVOLUCIÓN INTERANUAL DEL NÚMERO DE PRESTACIONES

ÁMBITO GEOGRÁFICO	1995		1996		1997		1998		1999		2000		2001	
ANDALUCÍA	4.418	10,79%	3.765	10,35%	3.360	10,27%	3.078	9,94%	2.748	9,68%	2.483	9,85%	2.272	9,48%
ARAGÓN	946	2,31%	858	2,36%	804	2,46%	789	2,55%	786	2,77%	730	2,89%	715	2,98%
ASTURIAS	1.513	3,69%	1.382	3,80%	802	2,45%	726	2,34%	681	2,40%	638	2,53%	616	2,57%
ILLES BALEARS	195	0,48%	177	0,49%	161	0,49%	154	0,50%	144	0,51%	133	0,53%	129	0,54%
CANARIAS	602	1,47%	470	1,29%	431	1,32%	390	1,26%	372	1,31%	349	1,38%	337	1,41%
CANTABRIA	713	1,74%	632	1,74%	567	1,73%	508	1,64%	473	1,67%	453	1,80%	433	1,81%
CASTILLA Y LEÓN	4.650	11,35%	3.965	10,90%	3.739	11,43%	3.520	11,37%	3.116	10,98%	2.779	11,02%	2.668	11,13%
CASTILLA-LA MANCHA	2.882	7,04%	2.713	7,46%	2.623	8,02%	2.410	7,78%	2.272	8,01%	2.174	8,62%	2.115	8,82%
CATALUNYA	4.753	11,61%	4.151	11,41%	3.999	12,22%	3.876	12,52%	3.681	12,97%	3.434	13,62%	3.400	14,19%
C. VALENCIANA	2.565	6,26%	2.425	6,67%	2.058	6,29%	1.893	6,11%	1.740	6,13%	1.644	6,52%	1.548	6,46%
EXTREMADURA	3.256	7,95%	3.093	8,50%	2.720	8,31%	2.588	8,36%	2.416	8,51%	2.104	8,34%	1.971	8,22%
GALICIA	5.841	14,26%	4.668	12,83%	4.058	12,40%	3.683	11,89%	3.151	11,10%	2.042	8,10%	1.750	7,30%
MADRID	3.187	7,78%	3.092	8,50%	2.909	8,89%	3.225	10,41%	3.075	10,83%	2.974	11,79%	2.905	12,12%
MURCIA	3.494	8,53%	3.312	9,10%	3.094	9,46%	2.854	9,22%	2.598	9,15%	2.342	9,29%	2.210	9,22%
NAVARRA	385	0,94%	362	0,99%	290	0,89%	254	0,82%	194	0,68%	101	0,40%	117	0,49%
PAÍS VASCO	923	2,25%	765	2,10%	621	1,90%	575	1,86%	555	1,96%	530	2,10%	507	2,12%
LA RIOJA	141	0,34%	141	0,39%	121	0,37%	119	0,38%	111	0,39%	108	0,43%	110	0,46%
CEUTA	202	0,49%	180	0,49%	162	0,50%	169	0,55%	154	0,54%	131	0,52%	115	0,48%
MELILLA	287	0,70%	233	0,64%	197	0,60%	157	0,51%	114	0,40%	69	0,27%	50	0,21%
<b>TOTAL ESTADO</b>	<b>40.953</b>	<b>100%</b>	<b>36.384</b>	<b>100%</b>	<b>32.716</b>	<b>100%</b>	<b>30.968</b>	<b>100%</b>	<b>28.381</b>	<b>100%</b>	<b>25.218</b>	<b>100%</b>	<b>23.968</b>	<b>100%</b>

## PRESTACIONES DEL REAL DECRETO 383/1984, DE 1 DE FEBRERO (LISMI) EVOLUCIÓN DE LOS BENEFICIARIOS E IMPORTES DE LAS NÓMINAS (2)

### TOTAL ESTADO (Con Navarra y el País Vasco)

MENSUALIDADES	NUMERO DE BENEFICIARIOS DISTINTOS	SGIM		SATP		SMGT		TOTAL		ASPF
		NÚMERO DE PRESTACIONES	IMPORTE BRUTO	NÚMERO DE PRESTACIONES	IMPORTE BRUTO	NÚMERO DE PRESTACIONES	IMPORTE BRUTO	NÚMERO DE PRESTACIONES	IMPORTE BRUTO	NÚMERO DE PRESTACIONES
AÑO 1995	203.964	155.522	55.643.313.219	38.747	5.674.785.228	17.276	1.292.468.020	211.545	62.610.566.467	40.953
AÑO 1996	178.891	136.709	48.662.866.871	31.427	4.545.029.613	14.417	1.078.854.904	182.553	54.286.751.388	36.384
AÑO 1997	157.288	119.705	44.008.802.747	25.631	3.827.472.305	12.400	948.659.692	157.736	48.784.934.744	32.716
AÑO 1998	140.443	105.452	38.712.675.749	20.879	3.128.707.215	10.653	834.306.491	136.984	42.675.689.455	30.968
AÑO 1999	123.600	91.968	33.940.718.368	17.074	2.558.097.276	9.026	725.470.608	118.068	37.224.286.252	28.381
AÑO 2000	108.597	80.711	29.779.247.796	13.966	2.088.976.339	7.729	640.861.797	102.406	32.509.085.932	25.218
AÑO 2001										
ENERO	107.457	79.856	1.932.432.114	13.768	130.770.659	7.715	50.276.925	101.339	2.113.479.698	24.985
FEBRERO (1)	106.657	79.171	1.918.007.640	13.596	129.135.546	7.685	63.332.215	100.452	2.110.475.401	24.880
MARZO	105.727	78.304	1.895.411.148	13.414	127.209.996	7.666	51.033.790	99.384	2.073.654.934	24.759
ABRIL	104.591	77.375	1.871.099.235	13.137	124.354.576	7.561	49.798.080	98.073	2.045.251.891	24.620
MAYO	103.711	76.619	1.850.267.091	12.929	121.948.771	7.438	48.657.360	96.986	2.020.873.222	24.530
JUNIO (*)	102.796	75.835	3.654.185.689	12.730	240.026.992	7.328	47.333.655	95.893	3.941.546.336	24.454
JULIO	101.735	74.889	1.807.541.929	12.500	118.154.036	7.244	47.178.685	94.633	1.972.874.650	24.372
AGOSTO	100.967	74.195	1.790.736.540	12.302	116.065.146	7.175	46.553.905	93.672	1.953.355.591	24.308
SEPTIEMBRE	100.377	73.669	1.775.581.103	12.185	114.849.521	7.134	46.156.435	92.988	1.936.587.059	24.233
OCTUBRE	99.140	72.604	1.753.511.327	11.931	112.324.231	6.999	45.317.800	91.534	1.911.153.358	24.127
NOVIEMBRE (*)	98.503	72.027	3.473.460.302	11.793	221.814.787	6.968	45.148.350	90.788	3.740.423.439	24.063
DICIEMBRE	97.793	71.422	2.025.764.292	11.634	140.377.263	6.906	49.668.143	89.962	2.215.809.699	23.968
<b>TOTAL AÑO 2001</b>			<b>25.747.998.410</b>		<b>1.697.031.524</b>		<b>590.455.343</b>		<b>28.035.485.278</b>	

(\*) En SGIM y SATP, junto a la mensualidad se abona una paga extra.

(1) En importe de SMGT está incluido lo abonado en concepto de pago único por desviación de IPC del año 2001 a los beneficiarios de este Subsidio

(2) No se incluyen datos de las Comunidades de Navarra y el País Vasco de los importes abonados durante los años 1995 y 1996 ni de los mensuales del año 2001

# PRESTACIONES DEL REAL DECRETO 383/1984, DE 1 DE FEBRERO (LISMI) EVOLUCIÓN DE LOS BENEFICIARIOS E IMPORTES DE LAS NÓMINAS

## TOTAL ESTADO (Con Navarra y el País Vasco)

**PRESTACIONES**

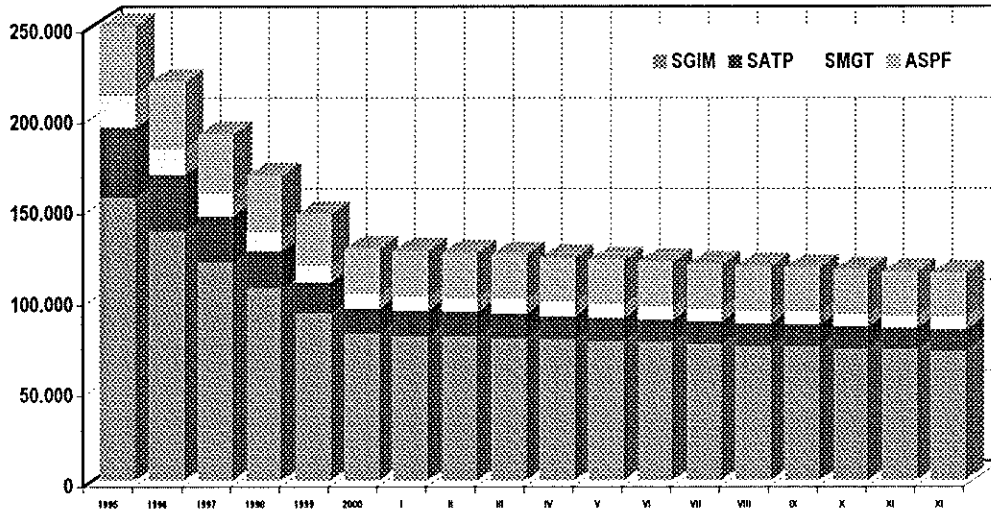

**BENEFICIARIOS**

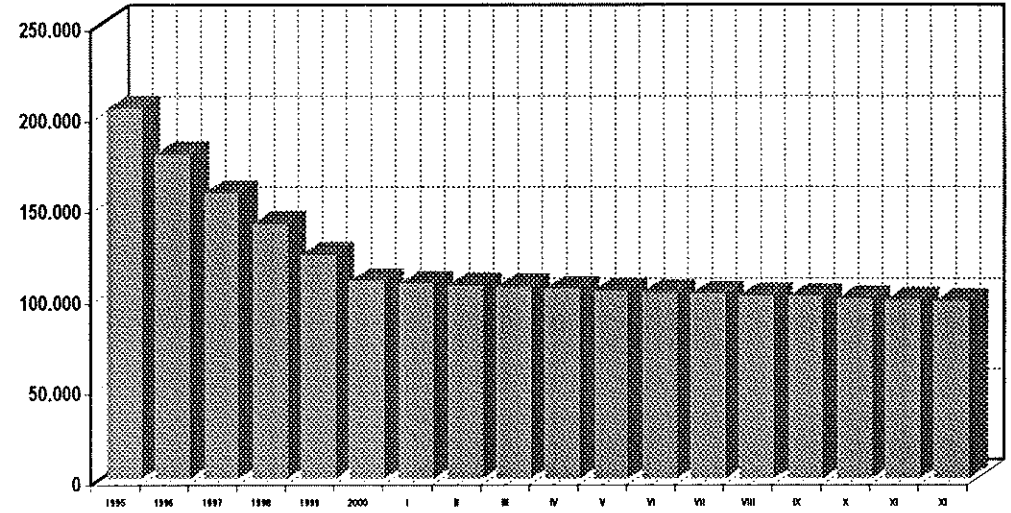

**EVOLUCIÓN IMPORTES 1995-2000**

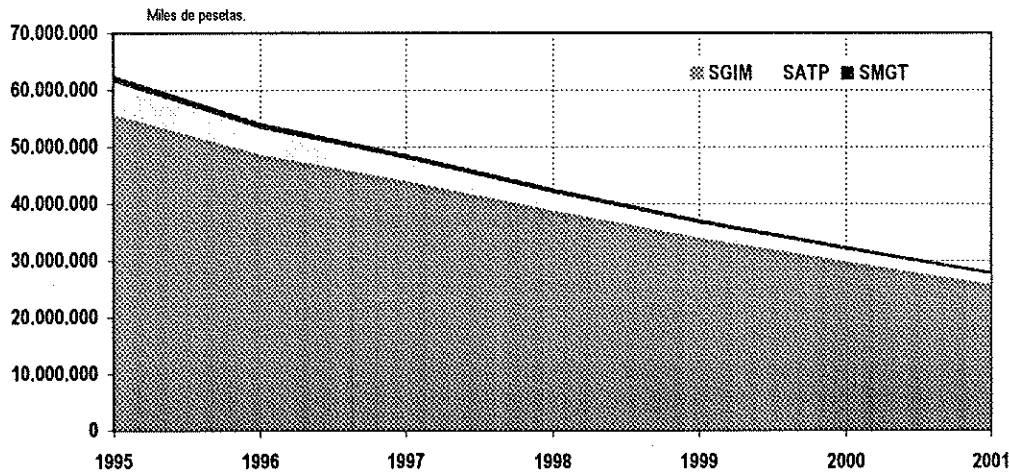

**EVOLUCIÓN IMPORTES MENSUALES 2001**

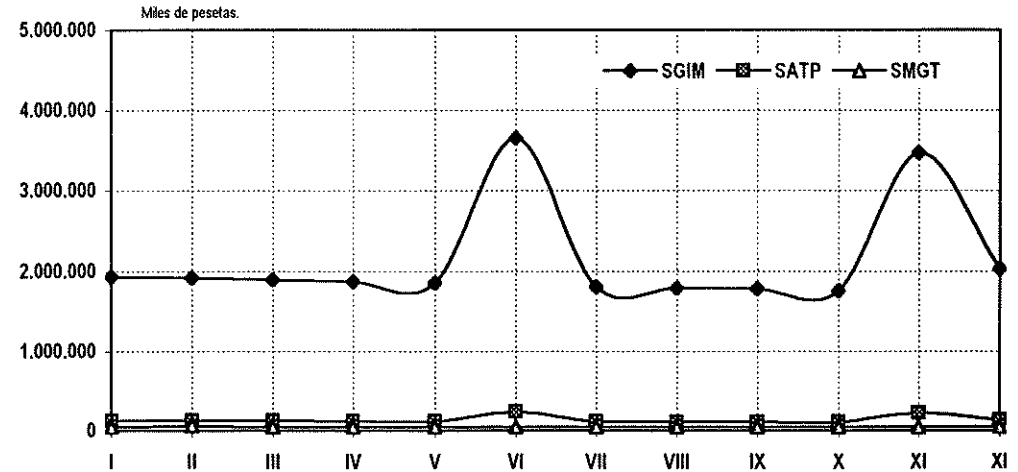

## PRESTACIONES DEL REAL DECRETO 383/1984, DE 1 DE FEBRERO (LISMI) EVOLUCIÓN DE LOS BENEFICIARIOS E IMPORTES DE LAS NÓMINAS

### TOTAL ESTADO (Sin Navarra ni el País Vasco)

MENSUALIDADES	NUMERO DE BENEFICIARIOS DISTINTOS	SGIM		SATP		SMGT		TOTAL		ASPF
		NÚMERO DE PRESTACIONES	IMPORTE BRUTO	NÚMERO DE PRESTACIONES	IMPORTE BRUTO	NÚMERO DE PRESTACIONES	IMPORTE BRUTO	NÚMERO DE PRESTACIONES	IMPORTE BRUTO	NÚMERO DE PRESTACIONES
AÑO 1995	197.572	150.667	55.643.313.219	37.392	5.674.785.228	16.967	1.292.468.020	205.026	62.610.566.467	39.645
AÑO 1996	173.478	132.581	48.662.866.871	30.367	4.545.029.613	14.163	1.078.854.904	177.111	54.286.751.388	35.257
AÑO 1997	152.823	116.245	42.742.979.686	24.807	3.707.771.755	12.206	934.036.762	153.258	47.384.788.203	31.805
AÑO 1998	136.505	102.440	37.635.391.298	20.213	3.033.033.090	10.451	822.090.576	133.104	41.490.514.964	30.139
AÑO 1999	120.369	89.370	32.978.411.738	16.517	2.474.533.742	8.881	713.867.618	114.768	36.166.813.098	27.632
AÑO 2000	105.801	78.393	28.930.433.096	13.489	2.027.401.289	7.583	629.792.532	99.465	31.587.626.917	24.587
AÑO 2001										
ENERO	105.003	77.780	1.932.432.114	13.357	130.770.659	7.583	50.276.925	98.720	2.113.479.698	24.361
FEBRERO (1)	104.203	77.095	1.918.007.640	13.185	129.135.546	7.553	63.332.215	97.833	2.110.475.401	24.256
MARZO	103.273	76.228	1.895.411.148	13.003	127.209.996	7.534	51.033.790	96.765	2.073.654.934	24.135
ABRIL	102.137	75.299	1.871.099.235	12.726	124.354.576	7.429	49.798.080	95.454	2.045.251.891	23.996
MAYO	101.257	74.543	1.850.267.091	12.518	121.948.771	7.306	48.657.360	94.367	2.020.873.222	23.906
JUNIO (*)	100.342	73.759	3.654.185.689	12.319	240.026.992	7.196	47.333.655	93.274	3.941.546.336	23.830
JULIO	99.281	72.813	1.807.541.929	12.089	118.154.036	7.112	47.178.685	92.014	1.972.874.650	23.748
AGOSTO	98.513	72.119	1.790.736.540	11.891	116.065.146	7.043	46.553.905	91.053	1.953.355.591	23.684
SETIEMBRE	97.923	71.593	1.775.581.103	11.774	114.849.521	7.002	46.156.435	90.369	1.936.587.059	23.609
OCTUBRE	96.686	70.528	1.753.511.327	11.520	112.324.231	6.867	45.317.800	88.915	1.911.153.358	23.503
NOVIEMBRE (*)	96.049	69.951	3.473.460.302	11.382	221.814.787	6.836	45.148.350	88.169	3.740.423.439	23.439
DICIEMBRE	95.339	69.346	1.752.872.502	11.223	109.878.806	6.774	44.745.883	87.343	1.907.497.191	23.344
<b>TOTAL AÑO 2001</b>			<b>25.475.106.620</b>		<b>1.666.533.067</b>		<b>585.533.083</b>		<b>27.727.172.770</b>	

(\*) En SGIM y SATP, junto a la mensualidad se abona una paga extra.

(1) En importe de SMGT está incluido lo abonado en concepto de pago único por desviación de IPC del año 2001 a los beneficiarios de este Subsidio

# PRESTACIONES DEL REAL DECRETO 383/1984, DE 1 DE FEBRERO (LISMI) EVOLUCIÓN DE LOS BENEFICIARIOS E IMPORTES DE LAS NÓMINAS

## TOTAL ESTADO (Sin Navarra ni el País Vasco)

**PRESTACIONES**

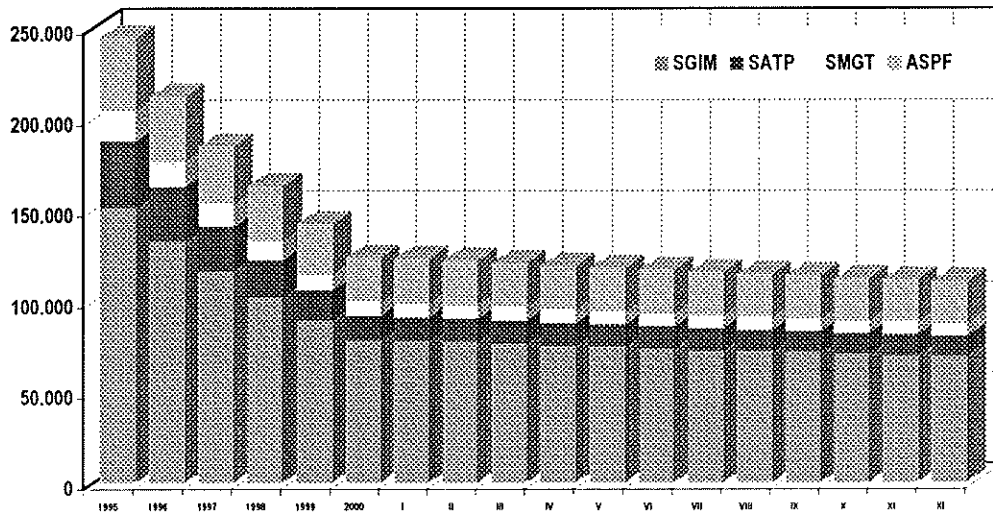

**BENEFICIARIOS**

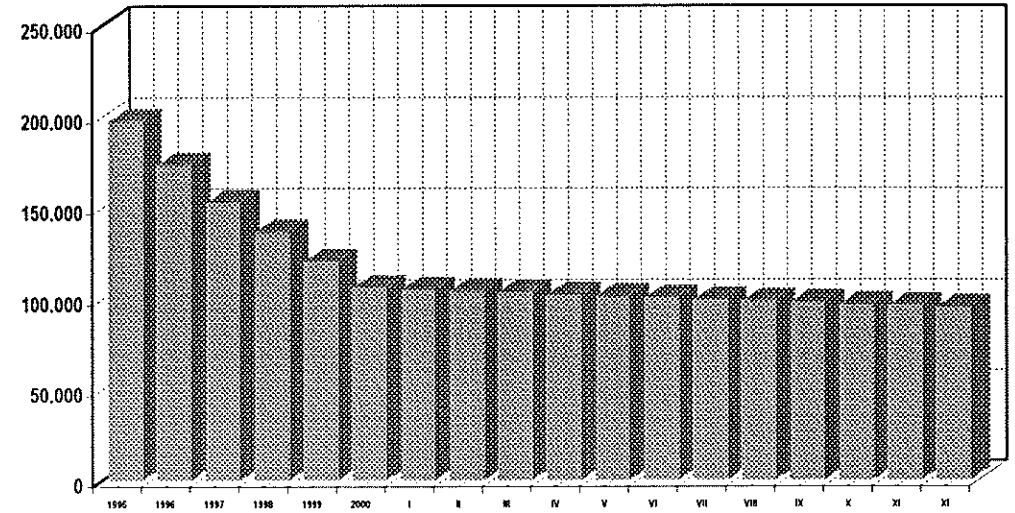

**EVOLUCIÓN IMPORTES 1995-2000**

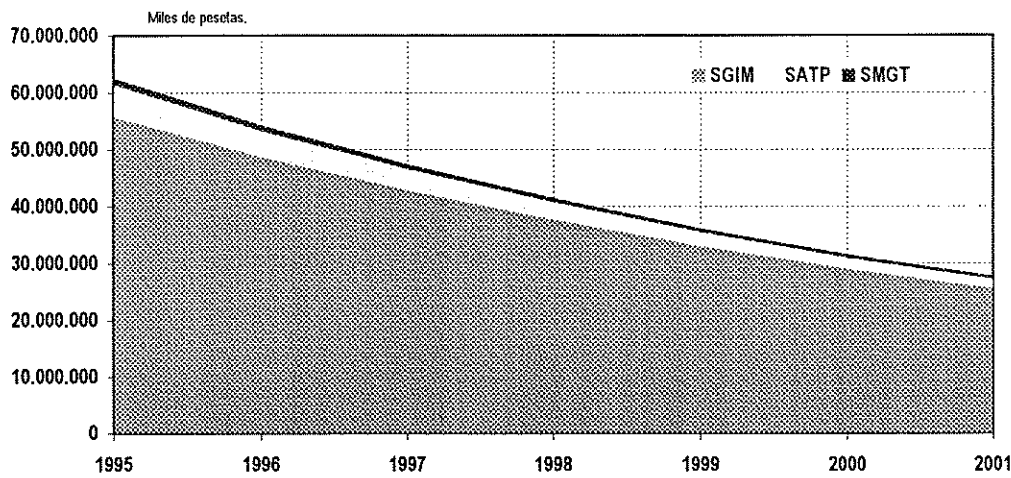

**EVOLUCIÓN IMPORTES MENSUALES 2001**

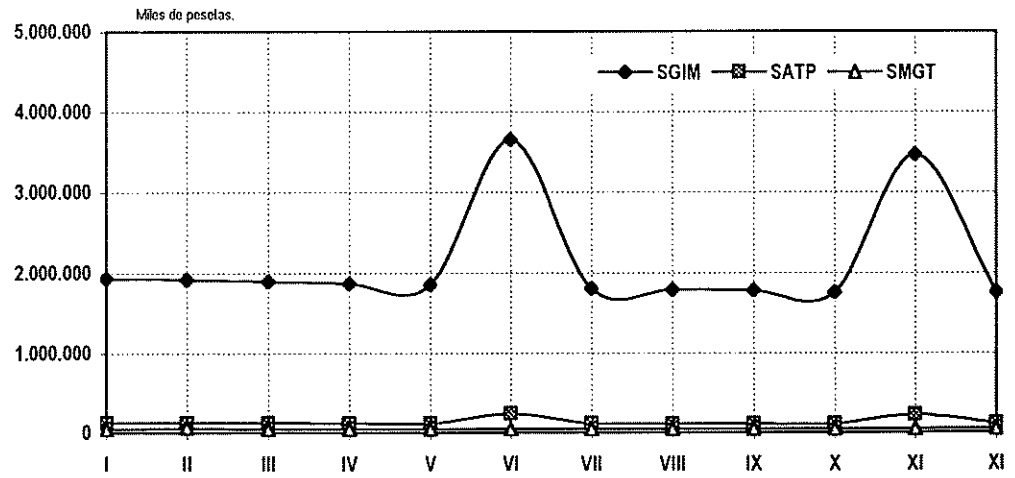

## PRESTACIONES DEL REAL DECRETO 383/1984, DE 1 DE FEBRERO (LISMI) EVOLUCIÓN DE LOS BENEFICIARIOS E IMPORTES DE LAS NÓMINAS

### COMUNIDAD DE ANDALUCÍA

MENSUALIDADES	NUMERO DE BENEFICIARIOS DISTINTOS	SGIM		SATP		SMGT		TOTAL		ASPF
		NÚMERO DE PRESTACIONES	IMPORTE BRUTO	NÚMERO DE PRESTACIONES	IMPORTE BRUTO	NÚMERO DE PRESTACIONES	IMPORTE BRUTO	NÚMERO DE PRESTACIONES	IMPORTE BRUTO	NÚMERO DE PRESTACIONES
AÑO 1995	35.770	29.746	10.985.752.150	8.312	1.279.053.895	3.044	261.878.480	41.102	12.526.684.525	4.418
AÑO 1996	31.541	26.701	9.775.193.129	6.826	1.027.132.465	2.543	200.564.034	36.070	11.002.889.628	3.765
AÑO 1997	27.800	23.669	8.696.648.877	5.657	845.556.548	2.072	166.896.812	31.398	9.709.102.237	3.360
AÑO 1998	24.913	21.274	7.789.126.795	4.739	706.910.250	1.779	145.550.135	27.792	8.641.587.180	3.078
AÑO 1999	21.945	18.789	6.947.313.716	3.977	592.351.552	1.486	121.622.230	24.252	7.661.287.498	2.748
AÑO 2000	19.529	16.727	6.204.274.775	3.377	504.705.030	1.260	107.695.110	21.364	6.816.674.915	2.483
AÑO 2001										
ENERO	19.437	16.633	414.123.440	3.356	32.991.090	1.272	8.430.945	21.261	455.545.475	2.474
FEBRERO (1)	19.348	16.557	415.784.659	3.332	32.893.840	1.279	10.895.420	21.168	459.573.919	2.467
MARZO	19.218	16.445	411.236.825	3.306	32.465.940	1.280	8.825.685	21.031	452.528.450	2.446
ABRIL	19.032	16.284	405.479.977	3.246	31.943.820	1.271	8.486.315	20.801	445.910.112	2.426
MAYO	18.862	16.145	400.531.941	3.204	31.191.965	1.252	8.363.925	20.601	440.087.831	2.402
JUNIO (*)	18.676	15.986	792.277.469	3.158	61.615.655	1.222	8.013.390	20.366	861.906.514	2.385
JULIO	18.490	15.821	393.899.364	3.112	30.558.855	1.200	8.112.050	20.133	432.570.269	2.372
AGOSTO	18.312	15.667	390.301.435	3.063	30.015.240	1.180	7.752.590	19.910	428.069.265	2.358
SETIEMBRE	18.178	15.555	386.792.228	3.036	29.567.890	1.169	7.680.665	19.760	424.040.783	2.337
OCTUBRE	17.926	15.344	384.731.169	2.974	29.075.125	1.153	7.563.915	19.471	421.370.209	2.309
NOVIEMBRE (*)	17.788	15.215	760.216.228	2.942	57.258.270	1.151	7.622.550	19.308	825.097.048	2.291
DICIEMBRE	17.630	15.091	377.001.732	2.902	28.324.533	1.118	7.421.350	19.111	412.747.615	2.272
<b>TOTAL AÑO 2001</b>			<b>5.532.376.467</b>		<b>427.902.223</b>		<b>99.168.800</b>		<b>6.059.447.490</b>	

(\*) En SGIM y SATP, junto a la mensualidad se abona una paga extra.

(1) En importe de SMGT está incluido lo abonado en concepto de pago único por desviación de IPC del año 2001 a los beneficiarios de este Subsidio

## PRESTACIONES DEL REAL DECRETO 383/1984, DE 1 DE FEBRERO (LISMI) EVOLUCIÓN DE LOS BENEFICIARIOS E IMPORTES DE LAS NÓMINAS

### COMUNIDAD DE ARAGÓN

MENSUALIDADES	NUMERO DE BENEFICIARIOS DISTINTOS	SGIM		SATP		SMGT		TOTAL		ASPF
		NÚMERO DE PRESTACIONES	IMPORTE BRUTO	NÚMERO DE PRESTACIONES	IMPORTE BRUTO	NÚMERO DE PRESTACIONES	IMPORTE BRUTO	NÚMERO DE PRESTACIONES	IMPORTE BRUTO	NÚMERO DE PRESTACIONES
AÑO 1995	5.499	4.465	1.640.349.273	1.108	166.685.858	308	21.909.254	5.881	1.828.944.385	946
AÑO 1996	4.809	3.856	1.426.666.676	896	133.699.270	269	19.955.415	5.021	1.580.321.361	858
AÑO 1997	4.246	3.362	1.241.284.770	724	108.813.025	237	18.018.640	4.323	1.368.116.435	804
AÑO 1998	3.763	2.913	1.082.553.227	587	87.709.775	208	16.440.700	3.708	1.186.703.702	789
AÑO 1999	3.329	2.492	922.894.905	472	70.233.950	193	14.683.165	3.157	1.007.812.020	786
AÑO 2000	2.961	2.163	798.041.506	385	57.260.800	177	13.761.000	2.725	869.063.306	730
AÑO 2001										
ENERO	2.941	2.144	53.307.618	382	3.714.950	176	1.146.640	2.702	58.169.208	728
FEBRERO (1)	2.918	2.119	52.684.243	379	3.685.775	177	1.479.560	2.675	57.849.578	729
MARZO	2.895	2.098	52.260.348	371	3.607.975	177	1.166.185	2.646	57.034.508	728
ABRIL	2.861	2.077	52.890.182	364	3.569.075	171	1.120.580	2.612	57.579.837	718
MAYO	2.831	2.055	51.563.429	353	3.432.925	165	1.074.975	2.573	56.071.329	715
JUNIO (*)	2.801	2.023	100.824.306	345	6.729.700	161	1.061.945	2.529	108.615.951	722
JULIO	2.774	1.995	49.735.679	338	3.287.050	160	1.055.430	2.493	54.078.159	721
AGOSTO	2.757	1.978	49.386.589	331	3.218.975	158	1.352.915	2.467	53.958.479	721
SEPTIEMBRE	2.726	1.950	48.470.859	328	3.189.800	157	1.022.855	2.435	52.683.514	718
OCTUBRE	2.700	1.923	47.816.284	318	3.092.550	154	1.003.310	2.395	51.912.144	718
NOVIEMBRE (*)	2.686	1.910	95.258.543	316	6.146.200	154	1.003.310	2.380	102.408.053	717
DICIEMBRE	2.667	1.894	47.108.327	312	3.034.281	152	990.382	2.358	51.132.990	715
<b>TOTAL AÑO 2001</b>			<b>701.306.407</b>		<b>46.709.256</b>		<b>13.478.087</b>		<b>761.493.750</b>	

(\*) En SGIM y SATP, junto a la mensualidad se abona una paga extra.

(1) En importe de SMGT está incluido lo abonado en concepto de pago único por desviación de IPC del año 2001 a los beneficiarios de este Subsidio



## PRESTACIONES DEL REAL DECRETO 383/1984, DE 1 DE FEBRERO (LISMI) EVOLUCIÓN DE LOS BENEFICIARIOS E IMPORTES DE LAS NÓMINAS

### COMUNIDAD DE ASTURIAS

MENSUALIDADES	NUMERO DE BENEFICIARIOS DISTINTOS	SGIM		SATP		SMGT		TOTAL		ASPF
		NÚMERO DE PRESTACIONES	IMPORTE BRUTO	NÚMERO DE PRESTACIONES	IMPORTE BRUTO	NÚMERO DE PRESTACIONES	IMPORTE BRUTO	NÚMERO DE PRESTACIONES	IMPORTE BRUTO	NÚMERO DE PRESTACIONES
AÑO 1995	8.645	6.788	2.495.966.956	1.904	285.101.954	595	42.857.937	9.287	2.823.926.847	1.513
AÑO 1996	7.576	5.884	2.165.819.173	1.517	227.966.785	479	36.633.620	7.880	2.430.419.578	1.382
AÑO 1997	6.112	5.077	1.873.861.322	1.159	177.726.975	404	31.103.758	6.640	2.082.692.055	802
AÑO 1998	5.316	4.353	1.611.586.635	929	139.806.600	358	27.212.405	5.640	1.778.605.640	726
AÑO 1999	4.586	3.715	1.378.020.673	721	109.396.525	304	24.674.120	4.740	1.512.091.318	681
AÑO 2000	4.050	3.218	1.190.491.917	589	87.651.425	283	22.540.250	4.090	1.300.683.592	638
AÑO 2001										
ENERO	4.024	3.196	79.500.458	582	5.689.125	279	1.817.685	4.057	87.007.268	638
FEBRERO (1)	3.990	3.167	78.602.798	571	5.552.975	277	2.259.395	4.015	86.415.168	638
MARZO	3.952	3.135	77.751.013	564	5.484.900	272	1.772.080	3.971	85.007.993	637
ABRIL	3.908	3.096	76.893.488	552	5.368.200	268	1.778.335	3.916	84.040.023	636
MAYO	3.873	3.060	76.013.898	545	5.300.125	268	1.837.230	3.873	83.151.253	633
JUNIO (*)	3.834	3.027	150.201.027	535	10.415.475	264	1.719.960	3.826	162.336.462	632
JULIO	3.782	2.981	74.007.408	520	5.057.000	262	1.726.475	3.763	80.790.883	632
AGOSTO	3.751	2.951	73.240.865	511	4.969.475	261	1.713.445	3.723	79.923.785	630
SETIEMBRE	3.719	2.923	72.547.415	507	4.930.575	257	1.674.355	3.687	79.152.345	629
OCTUBRE	3.672	2.882	71.525.080	491	4.794.425	253	1.648.295	3.626	77.967.800	630
NOVIEMBRE (*)	3.639	2.853	141.603.930	481	9.355.450	251	1.641.780	3.585	152.601.160	628
DICIEMBRE	3.599	2.827	70.282.651	474	4.609.774	248	1.615.888	3.549	76.508.313	616
<b>TOTAL AÑO 2001</b>			<b>1.042.170.031</b>		<b>71.527.499</b>		<b>21.204.923</b>		<b>1.134.902.453</b>	

(\*) En SGIM y SATP, junto a la mensualidad se abona una paga extra.

(1) En importe de SMGT está incluido lo abonado en concepto de pago único por desviación de IPC del año 2001 a los beneficiarios de este Subsidio

## PRESTACIONES DEL REAL DECRETO 383/1984, DE 1 DE FEBRERO (LISMI) EVOLUCIÓN DE LOS BENEFICIARIOS E IMPORTES DE LAS NÓMINAS

### COMUNIDAD DE ILLES BALEARS

MENSUALIDADES	NUMERO DE BENEFICIARIOS DISTINTOS	SGIM		SATP		SMGT		TOTAL		ASPF
		NÚMERO DE PRESTACIONES	IMPORTE BRUTO	NÚMERO DE PRESTACIONES	IMPORTE BRUTO	NÚMERO DE PRESTACIONES	IMPORTE BRUTO	NÚMERO DE PRESTACIONES	IMPORTE BRUTO	NÚMERO DE PRESTACIONES
AÑO 1995	2.015	1.766	667.707.816	364	56.359.445	116	8.801.415	2.246	732.868.676	195
AÑO 1996	1.736	1.505	565.430.504	288	44.025.074	102	7.525.618	1.895	616.981.196	177
AÑO 1997	1.527	1.315	486.412.458	237	35.060.559	90	7.022.920	1.642	528.495.937	161
AÑO 1998	1.355	1.156	425.463.248	182	27.983.825	80	6.219.745	1.418	459.666.818	154
AÑO 1999	1.215	1.027	376.808.420	153	22.425.850	75	5.807.040	1.255	405.041.310	144
AÑO 2000	1.080	905	332.067.556	125	18.641.911	63	5.159.657	1.093	355.869.124	133
AÑO 2001										
ENERO	1.071	897	22.253.226	123	1.196.175	62	403.930	1.082	23.853.331	133
FEBRERO (1)	1.062	887	22.003.876	122	1.186.450	63	518.735	1.072	23.709.061	133
MARZO	1.055	880	21.829.331	122	1.186.450	63	410.445	1.065	23.426.226	133
ABRIL	1.044	869	21.555.046	119	1.157.275	63	410.445	1.051	23.122.766	134
MAYO	1.039	864	21.430.371	119	1.157.275	63	410.445	1.046	22.998.091	134
JUNIO (*)	1.026	851	42.242.949	115	2.236.750	63	410.445	1.029	44.890.144	135
JULIO	1.015	842	20.881.801	114	1.108.650	63	410.445	1.019	22.400.896	133
AGOSTO	1.009	838	20.761.053	112	1.089.200	62	403.930	1.012	22.254.183	133
SEPTIEMBRE	980	816	20.211.739	109	1.060.025	56	364.840	981	21.636.604	130
OCTUBRE	972	809	20.061.221	108	1.050.300	55	358.325	972	21.469.846	131
NOVIEMBRE (*)	969	806	39.961.627	109	2.120.050	56	364.840	971	42.446.517	131
DICIEMBRE	947	783	19.469.343	106	1.030.878	54	384.422	943	20.884.643	129
<b>TOTAL AÑO 2001</b>			<b>292.661.583</b>		<b>15.579.478</b>		<b>4.851.247</b>		<b>313.092.308</b>	

(\*) En SGIM y SATP, junto a la mensualidad se abona una paga extra.

(1) En importe de SMGT está incluido lo abonado en concepto de pago único por desviación de IPC del año 2001 a los beneficiarios de este Subsidio

## PRESTACIONES DEL REAL DECRETO 383/1984, DE 1 DE FEBRERO (LISMI) EVOLUCIÓN DE LOS BENEFICIARIOS E IMPORTES DE LAS NÓMINAS

### COMUNIDAD DE CANARIAS

MENSUALIDADES	NUMERO DE BENEFICIARIOS DISTINTOS	SGIM		SATP		SMGT		TOTAL		ASPF
		NÚMERO DE PRESTACIONES	IMPORTE BRUTO	NÚMERO DE PRESTACIONES	IMPORTE BRUTO	NÚMERO DE PRESTACIONES	IMPORTE BRUTO	NÚMERO DE PRESTACIONES	IMPORTE BRUTO	NÚMERO DE PRESTACIONES
AÑO 1995	2.782	2.091	780.759.493	785	120.142.400	245	19.190.786	3.121	920.092.679	602
AÑO 1996	2.091	1.551	593.353.335	576	89.013.200	195	15.813.296	2.322	698.179.831	470
AÑO 1997	1.749	1.248	469.765.570	469	70.791.845	156	12.777.751	1.873	553.335.166	431
AÑO 1998	1.452	996	376.855.215	365	55.792.325	125	9.628.151	1.486	442.275.691	390
AÑO 1999	1.257	817	307.578.649	304	44.812.800	116	9.107.700	1.237	361.499.149	372
AÑO 2000	1.095	675	255.532.189	245	36.886.925	107	9.138.345	1.027	301.557.459	349
AÑO 2001										
ENERO	1.091	671	16.676.482	241	2.353.450	107	727.705	1.019	19.757.637	348
FEBRERO (1)	1.081	658	16.270.657	236	2.295.100	108	1.001.820	1.002	19.567.577	350
MARZO	1.077	651	16.086.337	233	2.265.925	111	867.195	995	19.219.457	350
ABRIL	1.068	641	15.796.892	231	2.285.375	112	735.520	984	18.817.787	348
MAYO	1.056	628	15.354.927	227	2.207.575	113	735.520	968	18.298.022	348
JUNIO (*)	1.044	617	30.197.424	224	4.356.800	113	735.520	954	35.289.744	346
JULIO	1.035	611	15.023.907	222	2.188.125	112	729.005	945	17.941.037	342
AGOSTO	1.027	603	14.781.422	220	2.139.500	112	729.005	935	17.649.927	342
SETIEMBRE	1.021	596	14.767.692	218	2.139.500	112	729.005	926	17.636.197	342
OCTUBRE	1.012	590	14.575.077	211	2.090.875	111	729.005	912	17.394.957	341
NOVIEMBRE (*)	1.001	580	28.597.244	210	4.142.850	110	715.975	900	33.456.069	340
DICIEMBRE	979	564	13.817.678	204	2.042.303	105	683.471	873	16.543.452	337
<b>TOTAL AÑO 2001</b>			<b>211.945.739</b>		<b>30.507.378</b>		<b>9.118.746</b>		<b>251.571.863</b>	

(\*) En SGIM y SATP, junto a la mensualidad se abona una paga extra.

(1) En importe de SMGT está incluido lo abonado en concepto de pago único por desviación de IPC del año 2001 a los beneficiarios de este Subsidio

## PRESTACIONES DEL REAL DECRETO 383/1984, DE 1 DE FEBRERO (LISMI) EVOLUCIÓN DE LOS BENEFICIARIOS E IMPORTES DE LAS NÓMINAS

### COMUNIDAD DE CANTABRIA

MENSUALIDADES	NUMERO DE BENEFICIARIOS DISTINTOS	SGIM		SATP		SMGT		TOTAL		ASPF
		NÚMERO DE PRESTACIONES	IMPORTE BRUTO	NÚMERO DE PRESTACIONES	IMPORTE BRUTO	NÚMERO DE PRESTACIONES	IMPORTE BRUTO	NÚMERO DE PRESTACIONES	IMPORTE BRUTO	NÚMERO DE PRESTACIONES
AÑO 1995	3.414	2.442	913.594.410	945	140.973.600	386	28.237.025	3.773	1.082.805.035	713
AÑO 1996	2.955	2.113	782.789.902	778	114.657.750	299	23.037.055	3.190	920.484.707	632
AÑO 1997	2.504	1.739	668.543.482	597	91.905.490	260	19.655.410	2.596	780.104.382	567
AÑO 1998	2.154	1.464	550.388.747	467	70.666.208	231	17.702.065	2.162	638.757.020	508
AÑO 1999	1.917	1.287	475.690.637	410	58.454.415	187	15.084.005	1.884	549.229.057	473
AÑO 2000	1.728	1.134	418.432.726	353	50.795.928	165	13.864.215	1.652	483.092.869	453
AÑO 2001										
ENERO	1.714	1.122	27.934.196	349	3.390.579	166	1.112.765	1.637	32.437.540	451
FEBRERO (1)	1.707	1.118	28.009.001	345	3.350.366	164	1.343.410	1.627	32.702.777	450
MARZO	1.687	1.099	27.351.035	336	3.262.841	161	1.171.010	1.596	31.784.886	446
ABRIL	1.666	1.079	26.865.144	332	3.223.941	164	1.053.595	1.575	31.142.680	442
MAYO	1.651	1.065	26.516.054	327	3.175.316	163	1.047.080	1.555	30.738.450	440
JUNIO (*)	1.630	1.049	52.284.058	317	6.175.582	157	1.022.855	1.523	59.482.495	437
JULIO	1.610	1.039	25.867.032	310	3.009.991	145	1.015.040	1.494	29.892.063	435
AGOSTO	1.597	1.030	25.642.617	304	2.951.641	145	944.675	1.479	29.538.933	434
SETIEMBRE	1.586	1.019	25.393.267	300	2.912.741	146	977.250	1.465	29.283.258	433
OCTUBRE	1.572	1.006	25.143.917	297	2.893.291	145	964.220	1.448	29.001.428	433
NOVIEMBRE (*)	1.559	994	49.539.784	295	5.747.682	144	957.705	1.433	56.245.171	433
DICIEMBRE	1.547	987	24.619.893	288	2.800.875	139	905.679	1.414	28.326.447	433
<b>TOTAL AÑO 2001</b>			<b>365.165.998</b>		<b>42.894.846</b>		<b>12.515.284</b>		<b>420.576.128</b>	

(\*) En SGIM y SATP, junto a la mensualidad se abona una paga extra.

(1) En importe de SMGT está incluido lo abonado en concepto de pago único por desviación de IPC del año 2001 a los beneficiarios de este Subsidio

## PRESTACIONES DEL REAL DECRETO 383/1984, DE 1 DE FEBRERO (LISMI) EVOLUCIÓN DE LOS BENEFICIARIOS E IMPORTES DE LAS NÓMINAS

### COMUNIDAD DE CASTILLA Y LEÓN

MENSUALIDADES	NUMERO DE BENEFICIARIOS DISTINTOS	SGIM		SATP		SMGT		TOTAL		ASPF
		NÚMERO DE PRESTACIONES	IMPORTE BRUTO	NÚMERO DE PRESTACIONES	IMPORTE BRUTO	NÚMERO DE PRESTACIONES	IMPORTE BRUTO	NÚMERO DE PRESTACIONES	IMPORTE BRUTO	NÚMERO DE PRESTACIONES
AÑO 1995	20.978	15.286	5.601.656.597	4.532	667.602.529	1.657	118.862.759	21.475	6.388.121.885	4.650
AÑO 1996	18.358	13.535	4.954.386.771	3.750	553.299.432	1.391	103.940.454	18.676	5.611.626.657	3.965
AÑO 1997	16.517	12.035	4.393.735.566	3.130	462.470.268	1.203	90.832.581	16.368	4.947.038.415	3.739
AÑO 1998	14.760	10.620	3.890.371.219	2.632	384.728.943	1.031	79.529.415	14.283	4.354.629.577	3.520
AÑO 1999	12.930	9.286	3.412.381.362	2.195	322.947.800	889	69.920.280	12.370	3.805.249.442	3.116
AÑO 2000	11.337	8.140	2.996.309.813	1.793	268.390.550	760	62.101.915	10.693	3.326.802.278	2.779
AÑO 2001										
ENERO	11.258	8.073	200.590.710	1.770	17.222.975	754	4.968.605	10.597	222.782.290	2.773
FEBRERO (1)	11.183	8.006	199.118.739	1.747	16.999.300	748	6.166.780	10.501	222.284.819	2.771
MARZO	11.090	7.922	196.663.246	1.730	16.882.600	743	4.899.280	10.395	218.445.126	2.763
ABRIL	10.926	7.798	193.554.304	1.681	16.357.450	716	4.690.540	10.195	214.602.294	2.744
MAYO	10.831	7.712	191.908.898	1.657	16.124.050	707	4.612.620	10.076	212.645.568	2.738
JUNIO (*)	10.714	7.623	378.838.945	1.625	31.625.700	697	4.586.560	9.945	415.051.205	2.714
JULIO	10.622	7.543	188.003.590	1.601	15.704.875	686	4.521.410	9.830	208.229.875	2.705
AGOSTO	10.560	7.485	186.263.924	1.586	15.453.025	681	4.496.130	9.752	206.213.079	2.703
SETIEMBRE	10.500	7.430	184.615.069	1.570	15.326.600	676	4.449.745	9.676	204.391.414	2.698
OCTUBRE	10.435	7.369	183.148.244	1.550	15.073.750	671	4.404.140	9.590	202.626.134	2.698
NOVIEMBRE (*)	10.353	7.297	362.163.256	1.530	29.787.675	668	4.378.080	9.495	396.329.011	2.690
DICIEMBRE	10.264	7.236	179.643.138	1.510	14.685.145	664	4.358.984	9.410	198.687.267	2.668
<b>TOTAL AÑO 2001</b>			<b>2.644.512.063</b>		<b>221.243.145</b>		<b>56.532.874</b>		<b>2.922.288.082</b>	

(\*) En SGIM y SATP, junto a la mensualidad se abona una paga extra.

(1) En importe de SMGT está incluido lo abonado en concepto de pago único por desviación de IPC del año 2001 a los beneficiarios de este Subsidio

## PRESTACIONES DEL REAL DECRETO 383/1984, DE 1 DE FEBRERO (LISMI) EVOLUCIÓN DE LOS BENEFICIARIOS E IMPORTES DE LAS NÓMINAS

### COMUNIDAD DE CASTILLA-LA MANCHA

MENSUALIDADES	NUMERO DE BENEFICIARIOS DISTINTOS	SGIM		SATP		SMGT		TOTAL		ASPF
		NÚMERO DE PRESTACIONES	IMPORTE BRUTO	NÚMERO DE PRESTACIONES	IMPORTE BRUTO	NÚMERO DE PRESTACIONES	IMPORTE BRUTO	NÚMERO DE PRESTACIONES	IMPORTE BRUTO	NÚMERO DE PRESTACIONES
AÑO 1995	13.281	9.681	3.542.740.111	2.579	386.069.604	755	54.384.522	13.015	3.983.194.237	2.882
AÑO 1996	11.706	8.391	3.085.447.165	2.044	307.656.220	637	47.945.535	11.072	3.441.048.920	2.713
AÑO 1997	10.477	7.384	2.698.630.551	1.660	246.894.239	536	40.808.234	9.580	2.986.333.024	2.623
AÑO 1998	9.345	6.531	2.386.814.797	1.372	205.066.538	458	35.908.300	8.361	2.627.789.635	2.410
AÑO 1999	8.372	5.764	2.103.050.580	1.146	169.156.650	394	31.266.265	7.304	2.303.473.495	2.272
AÑO 2000	7.481	5.049	1.854.467.836	918	138.377.025	347	28.369.745	6.314	2.021.214.606	2.174
AÑO 2001										
ENERO	7.438	5.011	124.345.359	907	8.820.575	346	2.272.955	6.264	135.438.889	2.166
FEBRERO (1)	7.350	4.939	122.254.852	889	8.703.875	338	2.780.570	6.166	133.739.297	2.150
MARZO	7.295	4.889	120.833.557	875	8.509.375	335	2.182.525	6.099	131.525.457	2.147
ABRIL	7.225	4.830	119.772.534	851	8.275.975	331	2.156.465	6.012	130.204.974	2.141
MAYO	7.175	4.784	118.720.487	833	8.188.450	327	2.130.405	5.944	129.039.342	2.140
JUNIO (*)	7.118	4.747	234.921.109	821	15.968.450	312	2.032.680	5.880	252.922.239	2.133
JULIO	7.018	4.659	115.359.717	797	7.770.275	305	1.987.075	5.761	125.117.067	2.131
AGOSTO	6.968	4.620	114.328.595	790	7.682.750	303	1.974.045	5.713	123.985.390	2.121
SEPTIEMBRE	6.936	4.587	114.129.115	782	7.624.400	303	1.987.075	5.672	123.740.590	2.118
OCTUBRE	6.873	4.533	112.313.200	762	7.439.625	294	1.915.410	5.589	121.668.235	2.117
NOVIEMBRE (*)	6.836	4.503	223.105.365	752	14.694.475	292	1.902.380	5.547	239.702.220	2.114
DICIEMBRE	6.803	4.472	111.157.586	748	7.323.122	294	1.941.668	5.514	120.422.376	2.115
<b>TOTAL AÑO 2001</b>			<b>1.631.241.476</b>		<b>111.001.347</b>		<b>25.263.253</b>		<b>1.767.506.076</b>	

(\*) En SGIM y SATP, junto a la mensualidad se abona una paga extra.

(1) En importe de SMGT está incluido lo abonado en concepto de pago único por desviación de IPC del año 2001 a los beneficiarios de este Subsidio

## PRESTACIONES DEL REAL DECRETO 383/1984, DE 1 DE FEBRERO (LISMI) EVOLUCIÓN DE LOS BENEFICIARIOS E IMPORTES DE LAS NÓMINAS

### COMUNIDAD DE CATALUNYA

MENSUALIDADES	NUMERO DE BENEFICIARIOS DISTINTOS	SGIM		SATP		SMGT		TOTAL		ASPF
		NÚMERO DE PRESTACIONES	IMPORTE BRUTO	NÚMERO DE PRESTACIONES	IMPORTE BRUTO	NÚMERO DE PRESTACIONES	IMPORTE BRUTO	NÚMERO DE PRESTACIONES	IMPORTE BRUTO	NÚMERO DE PRESTACIONES
AÑO 1995	18.486	14.057	5.196.585.191	2.016	301.719.155	1.023	71.598.480	17.096	5.569.902.826	4.753
AÑO 1996	16.014	12.136	4.484.449.514	1.652	246.828.210	908	66.118.095	14.696	4.797.395.819	4.151
AÑO 1997	14.423	10.610	3.916.021.477	1.394	206.556.820	865	63.476.785	12.869	4.186.055.082	3.999
AÑO 1998	13.099	9.306	3.426.502.983	1.160	171.546.910	819	61.815.790	11.285	3.659.865.683	3.876
AÑO 1999	11.682	8.039	2.959.193.383	951	141.019.275	755	57.554.785	9.745	3.157.767.443	3.681
AÑO 2000	10.414	7.020	2.576.634.003	775	115.990.075	645	54.025.800	8.440	2.746.649.878	3.434
AÑO 2001										
ENERO	10.367	6.968	172.206.157	771	7.497.975	650	4.423.380	8.389	184.127.512	3.435
FEBRERO (1)	10.310	6.908	170.432.857	761	7.400.725	649	5.319.740	8.318	183.153.322	3.439
MARZO	10.245	6.825	168.622.087	751	7.381.275	661	4.473.450	8.237	180.476.812	3.437
ABRIL	10.135	6.722	166.173.964	731	7.108.975	658	4.809.265	8.111	178.092.204	3.429
MAYO	10.089	6.677	164.994.149	724	7.040.900	655	4.250.365	8.056	176.285.414	3.430
JUNIO (*)	10.019	6.611	326.670.308	711	13.867.850	651	4.251.665	7.973	344.789.823	3.425
JULIO	9.939	6.538	161.846.874	698	6.817.225	648	4.204.760	7.884	172.868.859	3.422
AGOSTO	9.872	6.472	159.839.690	682	6.632.450	648	4.289.195	7.802	170.761.335	3.418
SETIEMBRE	9.869	6.469	159.764.885	682	6.632.450	648	4.204.760	7.799	170.602.095	3.417
OCTUBRE	9.784	6.380	158.369.968	672	6.535.200	649	4.509.535	7.701	169.414.703	3.413
NOVIEMBRE (*)	9.711	6.306	312.463.330	660	12.966.730	649	4.237.335	7.615	329.667.395	3.410
DICIEMBRE	9.604	6.203	154.355.518	648	6.428.398	642	4.166.096	7.493	164.950.012	3.400
<b>TOTAL AÑO 2001</b>			<b>2.275.739.787</b>		<b>96.310.153</b>		<b>53.139.546</b>		<b>2.425.189.486</b>	

(\*) En SGIM y SATP, junto a la mensualidad se abona una paga extra.

(1) En importe de SMGT está incluido lo abonado en concepto de pago único por desviación de IPC del año 2001 a los beneficiarios de este Subsidio

## PRESTACIONES DEL REAL DECRETO 383/1984, DE 1 DE FEBRERO (LISMI) EVOLUCIÓN DE LOS BENEFICIARIOS E IMPORTES DE LAS NÓMINAS

### COMUNIDAD VALENCIANA

MENSUALIDADES	NUMERO DE BENEFICIARIOS DISTINTOS	SGIM		SATP		SMGT		TOTAL		ASPF
		NÚMERO DE PRESTACIONES	IMPORTE BRUTO	NÚMERO DE PRESTACIONES	IMPORTE BRUTO	NÚMERO DE PRESTACIONES	IMPORTE BRUTO	NÚMERO DE PRESTACIONES	IMPORTE BRUTO	NÚMERO DE PRESTACIONES
AÑO 1995	18.103	15.195	5.585.451.148	2.834	431.502.740	1.218	90.532.182	19.247	6.107.486.070	2.565
AÑO 1996	15.904	13.332	4.875.589.804	2.206	332.996.860	976	75.380.460	16.514	5.283.967.124	2.425
AÑO 1997	13.944	11.777	4.298.863.817	1.811	269.832.985	865	66.128.475	14.453	4.634.825.277	2.058
AÑO 1998	12.421	10.433	3.822.287.194	1.488	223.141.640	732	57.780.260	12.853	4.103.209.094	1.893
AÑO 1999	11.068	9.232	3.384.973.139	1.272	185.867.335	640	50.089.135	11.144	3.620.929.609	1.740
AÑO 2000	9.834	8.133	2.977.016.107	1.030	154.537.535	544	45.064.495	9.707	3.176.618.137	1.644
AÑO 2001										
ENERO	9.756	8.054	200.313.542	1.026	10.063.515	544	3.586.295	9.624	213.963.352	1.632
FEBRERO (1)	9.682	7.988	198.176.135	1.011	9.888.465	544	4.594.320	9.543	212.658.920	1.631
MARZO	9.541	7.852	195.582.712	995	9.732.865	546	3.800.125	9.393	209.115.702	1.614
ABRIL	9.426	7.751	191.546.881	975	9.480.015	543	3.580.300	9.269	204.607.196	1.593
MAYO	9.346	7.671	190.009.036	959	9.324.415	542	3.673.460	9.172	203.006.911	1.587
JUNIO (*)	9.262	7.588	374.791.555	954	18.561.305	539	3.509.675	9.081	396.862.535	1.580
JULIO	9.140	7.472	184.746.948	932	9.091.015	529	3.463.110	8.933	197.301.073	1.571
AGOSTO	9.093	7.428	183.569.981	924	8.993.765	527	3.431.935	8.879	195.995.681	1.568
SETIEMBRE	9.035	7.370	182.095.780	909	8.857.615	525	3.418.905	8.804	194.372.300	1.565
OCTUBRE	8.868	7.218	178.734.566	894	8.721.465	509	3.392.845	8.621	190.848.876	1.546
NOVIEMBRE (*)	8.833	7.182	355.015.853	890	17.316.505	508	3.386.070	8.580	375.718.428	1.546
DICIEMBRE	8.768	7.115	201.377.152	866	8.420.217	508	3.308.490	8.489	213.105.859	1.548
<b>TOTAL AÑO 2001</b>			<b>2.635.960.141</b>		<b>128.451.162</b>		<b>43.145.530</b>		<b>2.807.556.833</b>	

(\*) En SGIM y SATP, junto a la mensualidad se abona una paga extra.

(1) En importe de SMGT está incluido lo abonado en concepto de pago único por desviación de IPC del año 2001 a los beneficiarios de este Subsidio



## PRESTACIONES DEL REAL DECRETO 383/1984, DE 1 DE FEBRERO (LISMI) EVOLUCIÓN DE LOS BENEFICIARIOS E IMPORTES DE LAS NÓMINAS

### COMUNIDAD DE EXTREMADURA

MENSUALIDADES	NUMERO DE BENEFICIARIOS DISTINTOS	SGIM		SATP		SMGT		TOTAL		ASPF
		NÚMERO DE PRESTACIONES	IMPORTE BRUTO	NÚMERO DE PRESTACIONES	IMPORTE BRUTO	NÚMERO DE PRESTACIONES	IMPORTE BRUTO	NÚMERO DE PRESTACIONES	IMPORTE BRUTO	NÚMERO DE PRESTACIONES
AÑO 1995	14.697	10.041	3.665.965.765	2.481	370.457.972	2.091	147.075.865	14.613	4.183.499.602	3.256
AÑO 1996	13.123	8.878	3.263.022.847	2.050	304.804.421	1.696	131.619.085	12.624	3.699.446.353	3.093
AÑO 1997	11.685	7.936	2.889.747.252	1.701	251.216.681	1.549	114.966.200	11.186	3.255.930.133	2.720
AÑO 1998	10.319	6.963	2.559.425.284	1.291	201.445.205	1.181	97.682.090	9.435	2.858.552.579	2.588
AÑO 1999	9.258	6.157	2.253.695.867	1.064	160.094.490	1.023	82.679.030	8.244	2.496.469.387	2.416
AÑO 2000	7.999	5.380	1.975.792.240	833	126.930.700	816	69.245.730	7.029	2.171.968.670	2.104
AÑO 2001										
ENERO	7.939	5.341	133.103.952	830	8.314.875	820	5.467.400	6.991	146.886.227	2.077
FEBRERO (1)	7.875	5.304	131.889.022	820	8.169.000	819	7.222.410	6.943	147.280.432	2.047
MARZO	7.806	5.235	130.429.687	806	7.848.075	819	5.670.600	6.860	143.948.362	2.045
ABRIL	7.730	5.182	128.789.182	795	7.731.375	807	5.657.390	6.784	142.177.947	2.028
MAYO	7.663	5.132	127.467.627	775	7.536.875	785	5.563.160	6.692	140.567.662	2.027
JUNIO (*)	7.587	5.076	252.109.733	758	14.743.100	765	5.043.130	6.599	271.895.963	2.026
JULIO	7.515	5.015	124.580.434	743	7.225.675	753	4.989.190	6.511	136.795.299	2.015
AGOSTO	7.442	4.972	123.508.229	722	7.167.325	725	4.736.405	6.419	135.411.959	2.007
SETIEMBRE	7.409	4.947	122.834.984	721	7.108.975	719	4.744.220	6.387	134.688.179	2.004
OCTUBRE	7.321	4.885	121.525.494	712	6.943.650	694	4.547.470	6.291	133.016.614	1.990
NOVIEMBRE (*)	7.260	4.838	240.407.925	706	13.809.500	685	4.567.015	6.229	258.784.440	1.980
DICIEMBRE	7.223	4.806	119.491.442	703	6.836.859	682	4.443.691	6.191	130.771.992	1.971
<b>TOTAL AÑO 2001</b>			<b>1.756.137.711</b>		<b>103.435.284</b>		<b>62.652.081</b>		<b>1.922.225.076</b>	

(\*) En SGIM y SATP, junto a la mensualidad se abona una paga extra.

(1) En importe de SMGT está incluido lo abonado en concepto de pago único por desviación de IPC del año 2001 a los beneficiarios de este Subsidio

## PRESTACIONES DEL REAL DECRETO 383/1984, DE 1 DE FEBRERO (LISMI) EVOLUCIÓN DE LOS BENEFICIARIOS E IMPORTES DE LAS NÓMINAS

### COMUNIDAD DE GALICIA

MENSUALIDADES	NUMERO DE BENEFICIARIOS DISTINTOS	SGIM		SATP		SMGT		TOTAL		ASPF
		NÚMERO DE PRESTACIONES	IMPORTE BRUTO	NÚMERO DE PRESTACIONES	IMPORTE BRUTO	NÚMERO DE PRESTACIONES	IMPORTE BRUTO	NÚMERO DE PRESTACIONES	IMPORTE BRUTO	NÚMERO DE PRESTACIONES
AÑO 1995	15.736	9.535	3.707.625.207	3.338	521.804.161	1.614	127.778.033	14.487	4.357.207.401	5.841
AÑO 1996	12.675	7.830	2.951.325.532	2.497	389.497.716	1.232	98.432.802	11.559	3.439.256.050	4.668
AÑO 1997	10.562	6.367	2.402.057.977	1.904	291.143.156	1.001	78.375.880	9.272	2.771.577.013	4.058
AÑO 1998	9.182	5.410	2.011.979.530	1.460	226.916.881	896	68.245.935	7.766	2.307.142.346	3.683
AÑO 1999	7.636	4.456	1.685.617.738	1.078	172.423.966	655	57.968.765	6.189	1.916.010.469	3.151
AÑO 2000	5.744	3.659	1.400.408.774	835	130.728.935	520	45.753.625	5.014	1.576.891.334	2.042
AÑO 2001										
ENERO	5.566	3.622	89.317.846	820	7.984.225	520	3.412.145	4.962	100.714.216	1.898
FEBRERO (1)	5.498	3.579	88.896.878	805	7.828.625	520	4.291.145	4.904	101.016.648	1.871
MARZO	5.444	3.550	88.427.709	792	7.916.150	514	3.436.385	4.856	99.780.244	1.853
ABRIL	5.371	3.508	86.873.299	773	7.517.425	505	3.335.400	4.786	97.726.124	1.833
MAYO	5.312	3.453	85.634.977	757	7.361.825	498	3.309.355	4.708	96.306.157	1.828
JUNIO (*)	5.252	3.410	167.795.223	741	14.431.900	484	3.198.245	4.635	185.425.368	1.816
JULIO	5.159	3.336	82.309.750	731	7.138.150	481	3.146.745	4.548	92.594.645	1.792
AGOSTO	5.103	3.271	81.285.831	713	6.953.375	477	3.114.170	4.461	91.353.376	1.791
SEPTIEMBRE	5.044	3.215	79.232.466	696	6.768.600	475	3.101.140	4.386	89.102.206	1.775
OCTUBRE	4.976	3.154	77.679.441	681	6.622.725	467	3.062.050	4.302	87.364.216	1.759
NOVIEMBRE (*)	4.944	3.121	153.845.668	670	13.031.500	467	3.062.050	4.258	169.939.218	1.754
DICIEMBRE	4.902	3.087	76.308.083	658	6.399.222	462	3.023.273	4.207	85.730.578	1.750
<b>TOTAL AÑO 2001</b>			<b>1.157.607.171</b>		<b>99.953.722</b>		<b>39.492.103</b>		<b>1.297.052.996</b>	

(\*) En SGIM y SATP, junto a la mensualidad se abona una paga extra.

(1) En importe de SMGT está incluido lo abonado en concepto de pago único por desviación de IPC del año 2001 a los beneficiarios de este Subsidio

## PRESTACIONES DEL REAL DECRETO 383/1984, DE 1 DE FEBRERO (LISMI) EVOLUCIÓN DE LOS BENEFICIARIOS E IMPORTES DE LAS NÓMINAS

### COMUNIDAD DE MADRID

MENSUALIDADES	NUMERO DE BENEFICIARIOS DISTINTOS	SGIM		SATP		SMGT		TOTAL		ASPF
		NÚMERO DE PRESTACIONES	IMPORTE BRUTO	NÚMERO DE PRESTACIONES	IMPORTE BRUTO	NÚMERO DE PRESTACIONES	IMPORTE BRUTO	NÚMERO DE PRESTACIONES	IMPORTE BRUTO	NÚMERO DE PRESTACIONES
AÑO 1995	12.838	9.862	3.659.662.862	2.371	359.736.379	1.094	85.220.307	13.327	4.104.619.548	3.187
AÑO 1996	11.625	8.776	3.200.707.272	2.032	297.790.770	888	67.270.235	11.696	3.565.768.277	3.092
AÑO 1997	10.291	7.591	2.811.482.174	1.704	254.810.150	718	55.665.503	10.013	3.121.957.827	2.909
AÑO 1998	9.580	6.550	2.417.656.180	1.402	209.686.690	644	49.097.530	8.596	2.676.440.400	3.225
AÑO 1999	8.582	5.644	2.078.757.259	1.164	172.239.484	569	44.299.105	7.377	2.295.295.848	3.075
AÑO 2000	7.758	4.903	1.808.592.163	963	142.840.800	511	40.543.065	6.377	1.991.976.028	2.974
AÑO 2001										
ENERO	7.681	4.826	119.010.996	946	9.199.850	503	3.277.045	6.275	131.487.891	2.967
FEBRERO (1)	7.579	4.732	116.901.548	935	9.141.500	488	4.007.290	6.155	130.050.338	2.943
MARZO	7.506	4.657	114.986.262	919	8.937.275	486	3.279.905	6.062	127.203.442	2.929
ABRIL	7.435	4.582	114.776.545	893	8.801.825	490	3.292.920	5.965	126.871.290	2.934
MAYO	7.369	4.523	113.069.484	874	8.577.450	472	3.101.140	5.869	124.748.074	2.928
JUNIO (*)	7.315	4.472	221.394.353	863	16.843.700	466	3.089.150	5.801	241.327.203	2.930
JULIO	7.239	4.401	109.391.935	842	8.188.450	461	3.074.820	5.704	120.655.205	2.931
AGOSTO	7.165	4.327	106.964.432	819	7.964.775	458	2.983.870	5.604	117.913.077	2.924
SETIEMBRE	7.141	4.303	106.715.082	814	8.013.400	456	3.029.475	5.573	117.757.957	2.923
OCTUBRE	7.094	4.255	105.144.010	803	7.809.175	454	2.957.810	5.512	115.910.995	2.921
NOVIEMBRE (*)	7.040	4.203	207.888.777	790	15.375.225	451	2.996.900	5.444	226.260.902	2.914
DICIEMBRE	6.995	4.160	103.345.607	780	7.780.301	450	2.971.146	5.390	114.097.054	2.905
<b>TOTAL AÑO 2001</b>			<b>1.539.589.031</b>		<b>116.632.926</b>		<b>38.061.471</b>		<b>1.694.283.428</b>	

(\*) En SGIM y SATP, junto a la mensualidad se abona una paga extra.

(1) En importe de SMGT está incluido lo abonado en concepto de pago único por desviación de IPC del año 2001 a los beneficiarios de este Subsidio

## PRESTACIONES DEL REAL DECRETO 383/1984, DE 1 DE FEBRERO (LISMI) EVOLUCIÓN DE LOS BENEFICIARIOS E IMPORTES DE LAS NÓMINAS

### COMUNIDAD DE MURCIA

MENSUALIDADES	NUMERO DE BENEFICIARIOS DISTINTOS	SGIM		SATP		SMGT		TOTAL		ASPF
		NÚMERO DE PRESTACIONES	IMPORTE BRUTO	NÚMERO DE PRESTACIONES	IMPORTE BRUTO	NÚMERO DE PRESTACIONES	IMPORTE BRUTO	NÚMERO DE PRESTACIONES	IMPORTE BRUTO	NÚMERO DE PRESTACIONES
AÑO 1995	21.997	17.245	6.291.620.941	3.246	496.033.685	1.954	142.226.300	22.445	6.929.880.926	3.494
AÑO 1996	20.353	15.926	5.737.314.916	2.777	404.377.190	1.750	126.836.690	20.453	6.268.528.796	3.312
AÑO 1997	18.270	14.208	5.187.265.468	2.270	336.429.064	1.510	113.607.745	17.988	5.637.302.277	3.094
AÑO 1998	16.364	12.741	4.654.981.798	1.814	273.725.950	1.229	98.340.055	15.784	5.027.047.803	2.854
AÑO 1999	14.375	11.139	4.133.835.827	1.349	214.987.650	989	82.362.714	13.477	4.431.186.191	2.598
AÑO 2000	12.834	9.963	3.651.082.091	1.061	162.592.275	823	68.325.540	11.847	3.881.999.906	2.342
AÑO 2001										
ENERO	12.771	9.906	246.898.309	1.049	10.318.225	821	5.430.130	11.776	262.646.664	2.334
FEBRERO (1)	12.680	9.824	244.406.837	1.029	10.055.650	821	6.924.190	11.674	261.386.677	2.329
MARZO	12.534	9.698	241.050.438	1.003	9.783.350	809	5.315.850	11.510	256.149.638	2.309
ABRIL	12.410	9.609	238.429.676	986	9.598.575	782	5.094.730	11.377	253.122.981	2.295
MAYO	12.300	9.523	235.880.617	973	9.472.150	773	5.068.670	11.269	250.421.437	2.271
JUNIO (*)	12.195	9.432	467.328.453	962	18.710.900	765	4.997.005	11.159	491.036.358	2.265
JULIO	12.079	9.327	231.033.584	940	9.141.500	760	5.016.550	11.027	245.191.634	2.261
AGOSTO	11.998	9.255	230.417.451	927	9.015.075	754	4.976.680	10.936	244.409.206	2.249
SETIEMBRE	11.930	9.203	227.849.535	918	8.927.550	747	4.866.705	10.868	241.643.790	2.238
OCTUBRE	11.639	8.976	222.588.732	865	8.412.125	705	4.625.650	10.546	235.626.507	2.216
NOVIEMBRE (*)	11.606	8.953	444.130.194	852	16.581.125	703	4.650.930	10.508	465.362.249	2.215
DICIEMBRE	11.591	8.937	225.413.139	847	8.441.527	707	4.849.989	10.491	238.704.655	2.210
<b>TOTAL AÑO 2001</b>			<b>3.255.426.965</b>		<b>128.457.752</b>		<b>61.817.079</b>		<b>3.445.701.796</b>	

(\*) En SGIM y SATP, junto a la mensualidad se abona una paga extra.

(1) En importe de SMGT está incluido lo abonado en concepto de pago único por desviación de IPC del año 2001 a los beneficiarios de este Subsídío

**PRESTACIONES DEL REAL DECRETO 383/1984, DE 1 DE FEBRERO (LISMI)  
EVOLUCIÓN DE LOS BENEFICIARIOS E IMPORTES DE LAS NÓMINAS**

**COMUNIDAD DE NAVARRA**

	NUMERO DE BENEFICIARIOS DISTINTOS	SGIM		SATP		SMGT		TOTAL		ASPF
		NÚMERO DE PRESTACIONES	IMPORTE BRUTO	NÚMERO DE PRESTACIONES	IMPORTE BRUTO	NÚMERO DE PRESTACIONES	IMPORTE BRUTO	NÚMERO DE PRESTACIONES	IMPORTE BRUTO	NÚMERO DE PRESTACIONES
AÑO 1995	2.249	1.706	-	651	-	99	-	2.456	-	385
AÑO 1996	1.985	1.515	-	535	-	98	-	2.148	-	362
AÑO 1997	1.639	1.283	460.602.753	420	60.995.200	77	5.331.920	1.780	526.929.873	290
AÑO 1998	1.444	1.141	415.524.004	344	50.521.375	60	4.646.735	1.545	470.692.114	254
AÑO 1999	1.197	974	360.423.737	285	43.807.734	51	4.041.906	1.310	408.273.377	194
AÑO 2000	907	823	313.366.181	237	27.414.775	50	3.720.000	1.110	344.500.956	101
AÑO 2001	858	734	272.891.790	202	30.498.457	46	4.922.260	982	308.312.508	117

**NOTA:** No se dispone de información sobre los importes abonados hasta el año 1997.

Igualmente, no se dispone de información sobre importes brutos abonados en las nóminas mensuales, sino únicamente sobre los importes acumulados de cada año.

**PRESTACIONES DEL REAL DECRETO 383/1984, DE 1 DE FEBRERO (LISMI)  
EVOLUCIÓN DE LOS BENEFICIARIOS E IMPORTES DE LAS NÓMINAS**

**COMUNIDAD DEL PAÍS VASCO**

	NUMERO DE BENEFICIARIOS DISTINTOS	SGIM		SATP		SMGT		TOTAL		ASPF
		NÚMERO DE PRESTACIONES	IMPORTE BRUTO	NÚMERO DE PRESTACIONES	IMPORTE BRUTO	NÚMERO DE PRESTACIONES	IMPORTE BRUTO	NÚMERO DE PRESTACIONES	IMPORTE BRUTO	NÚMERO DE PRESTACIONES
AÑO 1995	4.143	3.149	-	704	-	210	-	4.063	-	923
AÑO 1996	3.428	2.613	-	525	-	156	-	3.294	-	765
AÑO 1997	2.826	2.177	805.220.308	404	58.705.350	117	9.291.010	2.698	873.216.668	621
AÑO 1998	2.494	1.871	661.760.447	322	45.152.750	142	7.569.180	2.335	714.482.377	575
AÑO 1999	2.034	1.624	601.882.893	272	39.755.800	94	7.561.084	1.990	649.199.777	555
AÑO 2000	1.889	1.495	535.448.519	240	34.160.275	96	7.349.265	1.831	576.958.059	530
AÑO 2001	1.596	1.342	488.980.286	209	30.448.975	86	7.220.500	1.637	526.649.761	507

**NOTA:** No se dispone de información sobre los importes abonados hasta el año 1997.

Igualmente, no se dispone de información sobre importes brutos abonados en las nóminas mensuales, sino únicamente sobre los importes acumulados de cada año.

## PRESTACIONES DEL REAL DECRETO 383/1984, DE 1 DE FEBRERO (LISMI) EVOLUCIÓN DE LOS BENEFICIARIOS E IMPORTES DE LAS NÓMINAS

### COMUNIDAD DE LA RIOJA

MENSUALIDADES	NUMERO DE BENEFICIARIOS DISTINTOS	SGIM		SATP		SMGT		TOTAL		ASPF
		NÚMERO DE PRESTACIONES	IMPORTE BRUTO	NÚMERO DE PRESTACIONES	IMPORTE BRUTO	NÚMERO DE PRESTACIONES	IMPORTE BRUTO	NÚMERO DE PRESTACIONES	IMPORTE BRUTO	NÚMERO DE PRESTACIONES
AÑO 1995	1.064	893	331.445.633	205	30.847.700	31	2.258.445	1.129	364.551.778	141
AÑO 1996	959	793	291.792.559	171	25.479.500	27	2.019.560	991	319.291.619	141
AÑO 1997	843	706	259.113.339	132	19.926.525	23	1.734.480	861	280.774.344	121
AÑO 1998	772	645	232.970.496	105	15.676.700	22	1.586.690	772	250.233.886	119
AÑO 1999	687	565	206.934.313	74	11.378.250	19	1.518.750	658	219.831.313	111
AÑO 2000	620	505	185.707.575	55	8.723.325	15	1.269.765	575	195.700.665	108
AÑO 2001										
ENERO	620	504	12.644.975	56	564.050	15	97.725	575	13.306.750	108
FEBRERO (1)	621	502	12.495.365	56	554.325	15	123.205	573	13.172.895	111
MARZO	614	495	12.445.495	55	534.875	15	97.725	565	13.078.095	111
ABRIL	604	484	12.046.535	52	505.700	15	97.725	551	12.649.960	112
MAYO	599	482	11.996.181	51	495.975	14	91.210	547	12.583.366	110
JUNIO (*)	598	483	24.183.162	51	1.030.850	13	84.695	547	25.298.707	109
JULIO	590	476	11.828.501	50	486.250	12	78.180	538	12.392.931	109
AGOSTO	586	472	11.746.831	49	476.525	12	78.180	533	12.301.536	109
SETIEMBRE	582	467	11.622.156	48	466.800	12	78.180	527	12.167.136	111
OCTUBRE	577	462	11.497.481	47	457.075	12	78.180	521	12.032.736	111
NOVIEMBRE (*)	571	456	22.695.742	47	914.150	12	78.180	515	23.688.072	110
DICIEMBRE	570	455	11.322.757	47	457.087	12	97.735	514	11.877.579	110
<b>TOTAL AÑO 2001</b>			<b>166.525.181</b>		<b>6.943.662</b>		<b>1.080.920</b>		<b>174.549.763</b>	

(\*) En SGIM y SATP, junto a la mensualidad se abona una paga extra.

(†) En importe de SMGT está incluido lo abonado en concepto de pago único por desviación de IPC del año 2001 a los beneficiarios de este Subsidio

## PRESTACIONES DEL REAL DECRETO 383/1984, DE 1 DE FEBRERO (LISMI) EVOLUCIÓN DE LOS BENEFICIARIOS E IMPORTES DE LAS NÓMINAS

### CIUDAD AUTÓNOMA DE CEUTA

MENSUALIDADES	NUMERO DE BENEFICIARIOS DISTINTOS	SGIM		SATP		SMGT		TOTAL		ASPF
		NÚMERO DE PRESTACIONES	IMPORTE BRUTO	NÚMERO DE PRESTACIONES	IMPORTE BRUTO	NÚMERO DE PRESTACIONES	IMPORTE BRUTO	NÚMERO DE PRESTACIONES	IMPORTE BRUTO	NÚMERO DE PRESTACIONES
AÑO 1995	998	706	259.314.808	167	30.624.451	393	39.616.965	1.266	329.556.224	202
AÑO 1996	896	609	224.237.034	133	20.189.100	355	26.263.515	1.097	270.689.649	180
AÑO 1997	836	551	202.533.267	114	16.950.675	338	25.295.218	1.003	244.779.160	162
AÑO 1998	748	472	175.527.760	90	13.780.325	299	23.063.480	861	212.371.565	169
AÑO 1999	651	424	154.706.760	75	10.785.025	246	19.843.434	745	185.335.219	154
AÑO 2000	580	370	136.938.857	62	9.044.250	224	18.047.240	656	164.030.347	131
AÑO 2001										
ENERO	578	367	9.151.145	60	583.500	225	1.553.445	652	11.288.090	131
FEBRERO (1)	571	364	9.076.340	58	564.050	222	1.800.840	644	11.441.230	129
MARZO	571	359	8.951.665	58	564.050	223	1.516.955	640	11.032.670	128
ABRIL	565	353	8.802.055	58	564.050	222	1.465.875	633	10.831.980	126
MAYO	560	349	8.702.315	58	564.050	221	1.439.815	628	10.706.180	125
JUNIO (*)	559	346	17.255.020	57	1.108.650	222	1.472.390	625	19.836.060	125
JULIO	554	341	8.502.835	56	544.600	221	1.439.815	618	10.487.250	125
AGOSTO	552	339	8.452.965	55	534.875	222	1.452.845	616	10.440.685	125
SEPTIEMBRE	545	334	8.353.225	55	534.875	221	1.644.735	610	10.532.835	121
OCTUBRE	546	333	8.328.290	54	525.150	221	1.440.265	608	10.293.705	120
NOVIEMBRE (*)	533	329	16.407.230	54	1.050.300	211	1.426.785	594	18.884.315	115
DICIEMBRE	534	327	8.153.616	54	525.164	214	1.466.024	595	10.144.804	115
<b>TOTAL AÑO 2001</b>			<b>120.136.701</b>		<b>7.663.314</b>		<b>18.119.789</b>		<b>145.919.804</b>	

(\*) En SGIM y SATP, junto a la mensualidad se abona una paga extra.

(1) En importe de SMGT está incluido lo abonado en concepto de pago único por desviación de IPC del año 2001 a los beneficiarios de este Subsidio



## PRESTACIONES DEL REAL DECRETO 383/1984, DE 1 DE FEBRERO (LISMI) EVOLUCIÓN DE LOS BENEFICIARIOS E IMPORTES DE LAS NÓMINAS

### CIUDAD AUTÓNOMA DE MELILLA

MENSUALIDADES	NUMERO DE BENEFICIARIOS DISTINTOS	SGIM		SATP		SMGT		TOTAL		ASPF
		NÚMERO DE PRESTACIONES	IMPORTE BRUTO	NÚMERO DE PRESTACIONES	IMPORTE BRUTO	NÚMERO DE PRESTACIONES	IMPORTE BRUTO	NÚMERO DE PRESTACIONES	IMPORTE BRUTO	NÚMERO DE PRESTACIONES
AÑO 1995	1.269	868	317.114.858	205	30.069.700	443	30.039.265	1.516	377.223.823	287
AÑO 1996	1.157	765	285.340.738	174	25.615.650	416	29.499.435	1.355	340.455.823	233
AÑO 1997	1.037	670	247.012.319	144	21.686.750	379	27.670.370	1.193	296.369.439	197
AÑO 1998	962	613	220.900.190	130	18.448.325	359	26.287.830	1.102	265.636.345	157
AÑO 1999	879	537	196.958.510	112	15.958.725	341	25.387.095	990	238.304.330	114
AÑO 2000	757	449	168.642.968	90	13.303.800	323	24.887.035	862	206.833.803	69
AÑO 2001										
ENERO	751	445	11.053.703	89	865.525	323	2.148.130	857	14.067.358	68
FEBRERO (1)	748	443	11.003.833	89	865.525	321	2.603.385	853	14.472.743	68
MARZO	743	438	10.903.401	87	846.075	319	2.148.390	844	13.897.866	59
ABRIL	731	434	10.853.531	87	865.525	311	2.032.680	832	13.751.736	57
MAYO	701	420	10.472.700	82	797.450	288	1.947.985	790	13.218.135	50
JUNIO (*)	712	418	20.870.595	82	1.604.625	302	2.104.345	802	24.579.565	50
JULIO	720	416	10.522.570	83	836.350	314	2.208.585	813	13.567.505	51
AGOSTO	721	411	10.244.630	83	807.175	318	2.123.890	812	13.175.695	51
SETIEMBRE	722	409	10.185.606	81	787.725	323	2.182.525	813	13.155.856	50
OCTUBRE	719	409	10.329.153	81	787.725	320	2.117.375	810	13.234.253	50
NOVIEMBRE (*)	720	405	20.159.606	78	1.517.100	324	2.156.465	807	23.833.171	51
DICIEMBRE	716	402	10.004.840	76	739.120	323	2.117.595	801	12.861.555	50
<b>TOTAL AÑO 2001</b>			<b>146.604.168</b>		<b>11.319.920</b>		<b>25.891.350</b>		<b>183.815.438</b>	

(\*) En SGIM y SATP, junto a la mensualidad se abona una paga extra.

(1) En importe de SMGT está incluido lo abonado en concepto de pago único por desviación de IPC del año 2001 a los beneficiarios de este Subsidio