



MINISTERIO  
DE TRABAJO  
Y ASUNTOS SOCIALES

SECRETARÍA DE ESTADO  
DE SERVICIOS SOCIALES,  
FAMILIAS Y DISCAPACIDAD



**PENSIONES NO CONTRIBUTIVAS DE LA SEGURIDAD SOCIAL  
Y  
PRESTACIONES SOCIALES Y ECONÓMICAS DE LA LISMI**

---

**EVOLUCIÓN DE LAS NÓMINAS 1999-2005**

SUBDIRECCIÓN GENERAL DE GESTIÓN  
ÁREA DE PRESTACIONES ECONÓMICAS  
Servicio de Asistencia Técnica e Informes

El artículo 41 de la Constitución establece que los poderes públicos mantendrán un régimen público de Seguridad Social para todos los ciudadanos que garantice la asistencia y prestaciones sociales suficientes ante situaciones de necesidad. En desarrollo de este principio rector constitucional, la Ley 26/1990 de 20 de diciembre (actualmente derogada y refundida en el Real Decreto Legislativo 1/1994 de 20 de junio, que aprueba el Texto Refundido de la Seguridad Social) establece y regula un nivel no contributivo de prestaciones económicas del Sistema de la Seguridad Social que garantizan por un lado el derecho a unas prestaciones mínimas a aquellos ciudadanos que se encuentren en un estado de necesidad través de pensiones de jubilación e invalidez y por otro modifica sustancialmente las prestaciones familiares por hijo a cargo, al establecer una modalidad no contributiva que alcanza a todos los ciudadanos, que por no estar comprendidos en el campo de aplicación de la Seguridad Social quedaban excluidos de esta modalidad de protección familiar. Con este nivel no contributivo de prestaciones perviven, en las condiciones establecidas en la citada Ley y con carácter residual, los mecanismos asistenciales de protección hasta ese momento existente.

El abono de pensiones de invalidez y jubilación no contributivas se generaliza en el conjunto del territorio español a partir de la nómina correspondiente a septiembre de 1.991. En el ámbito de sus competencias, el Instituto de Mayores y Servicios Sociales dispone a partir de dicha fecha de información relativa al número de pensiones de jubilación y de invalidez, así como de los importes brutos abonados en cada nómina mensual.

Igualmente, y respecto a las prestaciones sociales y económicas establecidas por la Ley 13/1982, de 7 de abril, de Integración Social para los Minusválidos (LISMI) y reguladas por el Real Decreto 383/1984, de 1 de febrero, el Instituto de Mayores y Servicios Sociales tiene información sobre el número de beneficiarios y prestaciones, así como de los importes brutos abonados en las correspondiente nóminas mensuales.

A través de estas dos vías, cuya fuente de información son las Comunidades Autónomas, Direcciones Territoriales del IMSERSO, Gerencia de Informática de la Seguridad Social y el Área de Informática del IMSERSO, es posible obtener la información, para su análisis y estudio, que permita conocer la evolución del gasto público destinado a este tipo de protección, así como del número de beneficiarios incluidos en su ámbito de aplicación.

De un primer análisis de los datos, que figuran en el informe y en los anexos que conforman esta publicación, puede deducirse la estrecha vinculación en la evolución de ambos sistemas de prestaciones, que se pone de manifiesto a través del incremento inicial y el mantenimiento posterior del número de pensiones e importes brutos abonadas en las nóminas de las pensiones no contributivas, y en el continuo descenso que se registra en las nóminas mensuales correspondientes al sistema de prestaciones sociales y económicas de la LISMI. Por ello, se ha considerado de interés, mostrar de forma conjunta los datos sobre la evolución de las nóminas desde 1999-2005 de ambos sistemas de protección y configurarlo de esta forma en un instrumento de trabajo que permita su conocimiento y análisis conjunto.

# INDICE

## I PENSIONES NO CONTRIBUTIVAS DE LA SEGURIDAD SOCIAL

- 1 Evolución de la cuantía: 1999-2005
- 2 Evolución del número de pensiones, de los importes brutos abonados y del importe medio mensual: 1999-2005

## II PRESTACIONES SOCIALES Y ECONÓMICAS DE LA LISMI

- 1 Evolución de las cuantías: 1999-2005
- 2 Evolución del número de beneficiarios y prestaciones y de los importes brutos abonados: 1999-2005

## ANEXOS

### PENSIONES NO CONTRIBUTIVAS DE LA SEGURIDAD SOCIAL

- Anexo 1-3** Evolución y distribución territorial de los importes brutos de las nóminas en el período 1999-2005
- Anexo 4-6** Evolución y distribución territorial del número de pensiones en el periodo 1999-2005
- Anexo 7-8** Evolución anual de los Importes brutos y numero de pensiones en el periodo 1999-2005
- Anexo 9-70** Desglose por Comunidades Autónomas y provincias de la evolución anual de importes brutos y numero de pensiones en el periodo 1999-2005

### PRESTACIONES SOCIALES Y ECONÓMICAS DE LA LISMI

- Anexo 71-74** Evolución y distribución territorial de los importes brutos de las nóminas total y por prestaciones en el período 1999-2005
- Anexo 75-79** Evolución y distribución territorial del número de prestaciones en el periodo 1999-2005
- Anexo 80-81** Evolución anual de los importes brutos y numero de beneficiarios y prestaciones en el periodo 1999-2005
- Anexo 82-100** Desglose por Comunidades Autónomas de la evolución anual de los importes brutos y numero de beneficiarios y prestaciones pensiones en el periodo 1999-2005

## I PENSIONES NO CONTRIBUTIVAS DE LA SEGURIDAD SOCIAL

La Ley 26/1990, de 20 de diciembre, estableció en la Seguridad Social prestaciones no contributivas, en desarrollo del principio rector contenido en el artículo 41 de la Constitución, extendiendo a todos los ciudadanos, aun cuando no hubieran cotizado nunca o no lo hubieran hecho el tiempo suficiente para alcanzar prestaciones de modalidad contributiva, el derecho a las pensiones de jubilación e invalidez en su modalidad no contributiva y a las prestaciones por hijo a cargo del sistema de la Seguridad Social. Actualmente, dicha Ley se encuentra derogada y refundida en el Real Decreto Legislativo 1/1994, de 20 de junio (B.O.E. de 29 de junio) que aprueba el Texto Refundido de la Ley General de la Seguridad Social.

Tras la entrada en vigor del Real Decreto 357/1991, de 15 de marzo, reglamento de desarrollo de la Ley 26/1990, se inició la tramitación de las solicitudes de pensiones no contributivas, generalizándose el abono de nóminas en septiembre de 1991.

En este informe se estudia la evolución de las nóminas de PNC desde 1999 hasta diciembre de 2005. Los datos de dicha evolución, que figuran en los distintos anexos que conforman el presente informe, y que proceden de la información que mensualmente es facilitada por la Gerencia de Informática de la Seguridad Social, así como de los departamentos administrativos correspondientes de los gobiernos de las Comunidades Autónomas de Navarra y del País Vasco, se han estructurado en dos grandes bloques:

- Evolución del número de pensionistas y de los importes brutos abonados por tipo de pensión en el período 1999-2005, desagregados por Comunidades.
- Evolución del número de pensionistas, importes brutos abonados y pensiones medias en el período 1999-2005, desglosándose, asimismo los datos globales por Comunidades Autónomas y provincias.

### 1 EVOLUCIÓN DE LA CUANTÍA

La cuantía anual de la pensión no contributiva vigente en cada año es establecida en la correspondiente Ley de Presupuestos Generales del Estado, teniendo en cuenta que el artículo 52 del Real Decreto Legislativo 1/1994, de 20 de junio, determina que el importe de estas pensiones se actualizará, al menos, en el mismo porcentaje que dicha Ley establezca para las pensiones contributivas de la Seguridad Social. En este sentido, el artículo 48 del citado Real Decreto Legislativo, establece que las pensiones de la Seguridad Social en su modalidad contributiva, serán revalorizadas al comienzo de cada año de acuerdo con el Índice de Precios al Consumo (IPC) previsto para dicho año, estableciendo, en su apartado 2, que el resto de las pensiones reconocidas por el sistema de la Seguridad Social serán revalorizadas periódicamente, teniendo en cuenta entre otros factores, la elevación del nivel medio de los salarios, el Índice de Precios al Consumo, la evolución general de la economía, así como las posibilidades económicas del sistema de la Seguridad Social.

De este modo, la Ley 2/2004 de 27 de diciembre de Presupuestos Generales del Estado para el año 2005, de acuerdo con la modificación introducida por el Real Decreto Ley 11/2004, de 23 de diciembre y el Real Decreto 2350/2004 de 23 de diciembre, sobre revalorización de pensiones del Sistema de la Seguridad Social para dicho año, que contemplan una revalorización general para las pensiones de un 2 por 100, y establecen que la cuantía anual de las pensiones no contributivas en dicho año será de 4.043,06 euros, lo que supone una revalorización del 4,50 por 100, en el que se incluye un 1,50 por 100 correspondiente a la desviación del IPC previsto sobre el real en el periodo noviembre de 2003-noviembre de 2004.

En el siguiente cuadro se detalla la evolución desde 1999 de las cuantías anuales establecidas, de la cuantía mensual resultante, así como de los porcentajes de las revalorizaciones anuales y del IPC real habido en cada año natural.

AÑO	PENSIÓN NO CONTRIBUTIVA DE JUBILACIÓN E INVALIDEZ				PNC INVALIDEZ
	Cuantía mensual	Cuantía anual	% Revalorización	IPC Real	Complemento 50%
					Cuantía anual
1999	228,14	3.193,60	1,80%	2,70%	1.596,80
2000*	241,97	3.387,12	5,16%+0,90%	4,10%	1.698,56
2001*	251,88	3.526,38	2%+2,10%	2,70%	1.763,19
2002*	258,68	3.621,52	2%+0,70%	3,90%	1.810,76
2003*	268,77	3.762,78	2%+1,90%	2,80%	1.881,39
2004*	276,30	3.868,20	2%+0,80%	3,50%	1.934,10
2005*	288,79	4.043,06	3%+1,50%	3,40%	2.021,53

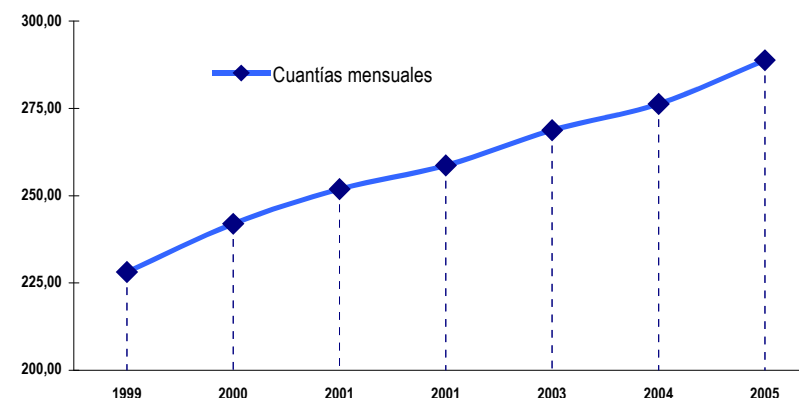

\* En estos años se abonó una paga a efectos de compensar la desviación de IPC previsto en el año anterior

Como puede observarse en el cuadro anterior, en aquellos años en los que el IPC previsto, y, por tanto, la revalorización anual de la pensión, fue inferior al IPC real, conforme a la previsión legal contenida en el artículo 48 de la Ley General de la Seguridad Social, se abonó un pago único a cada pensionista para compensar esa desviación, consolidándose, igualmente, dicha desviación en la cuantía establecida por la Ley de Presupuestos Generales del Estado del año siguiente, lo que supone una garantía para el mantenimiento del poder adquisitivo del pensionista no contributivo. Debe señalarse que en enero del año 2005, estos pensionistas, al igual que el resto de los pensionistas del sistema de la Seguridad Social, han percibido un pago único como consecuencia de la desviación del IPC real sobre el inicialmente previsto de un 2 por 100, porcentaje que se aplicó para la revalorización de las pensiones en el año 2005.

Por último, se entiende necesario indicar que el importe individual que cada pensionista tiene reconocido se determina a partir de la cuantía anual establecida en cada año, y en función del número de beneficiarios de pensión no contributiva, de los ingresos computables y del número de las personas que integran su unidad económica de convivencia, sin que dicho importe pueda ser inferior al 25 por 100 de la cuantía anual establecida. Asimismo, y en aplicación del artículo 2 del Real Decreto 357/1991, de 15 de marzo, cuando el beneficiario de una pensión no contributiva de invalidez esté afectado por un grado de minusvalía igual o superior al 75% y precise el concurso de otra persona para realizar los actos esenciales de la vida, tendrá derecho a un complemento equivalente al 50 por 100 de la cuantía de la pensión establecida en la correspondiente Ley de Presupuestos.

## 2 EVOLUCIÓN DEL NÚMERO DE PENSIONES, DE LOS IMPORTES BRUTOS ABONADOS Y DEL IMPORTE MEDIO MENSUAL

### Evolución interanual del número de pensiones

El número de pensiones, en el periodo de referencia, ha experimentado un incremento global del 4,07%. No obstante, tal como se observa en el cuadro siguiente, la incorporación de nuevas pensiones a nómina ha ido disminuyendo de forma paulatina, destacando que se produce un descenso del número de pensiones a diciembre de 2004 y diciembre de 2005 respecto a las existentes en el mismo mes del año anterior. Esta tendencia de continuo descenso, cada vez más destacado, es producto de la consolidación tanto en el número de nuevos solicitantes de PNC, como en la estabilización de la gestión en los distintos ámbitos territoriales.

	VARIACIONES EN EL NÚMERO DE PENSIONES					
	P.N.C. DE JUBILACIÓN		P.N.C. DE INVALIDEZ		TOTAL	
Variación 2000/1999	5.416	2,40%	6.450	2,71%	11.866	2,56%
Variación 2001/2000	44.816	19,37%	-37.182	-15,19%	7.634	1,60%
Variación 2002/2001	3.216	1,16%	-806	-0,39%	2.410	0,50%
Variación 2003/2002	2.631	0,94%	459	0,22%	3.090	0,64%
Variación 2004/2003	-1.725	-0,61%	-320	-0,15%	-2.045	-0,42%
Variación 2005/2004	-1.782	-0,64%	-2.267	-1,10%	-4.049	-0,83%

Si estos datos se analizan según tipo de pensión, se observa que los descensos señalados a partir del año 2004 se reflejan tanto en jubilación como en invalidez. Por otro lado, es posible reseñar que si bien en el año 2000 el incremento neto registrado en invalidez es superior al producido en jubilación, a partir del año 2001 se producen descensos en las pensiones de invalidez, sobre todo en ese ejercicio, y cuyo motivo probablemente obedezca a que las pensiones de invalidez percibidas por mayores de 65 años pasan a denominarse de jubilación, en aplicación de lo dispuesto en el artículo 148.3 de la Ley General de la Seguridad Social.

La evolución y tendencia descritas, lógicamente, se reflejan si se analiza el número absoluto de pensiones, tal como se observa en el cuadro y gráfico siguientes. De este modo, si bien hasta el año 2001 el número de pensiones de invalidez es superior al de jubilación, a partir de dicho año se produce la situación inversa, ya que la participación de las pensiones de jubilación es mayor, al pasar a considerarse como jubilación a las pensiones de invalidez percibidas por mayores de 65 años.

EVOLUCIÓN INTERANUAL DE PENSIONISTAS EN NÓMINA						
AÑO	P.N.C. DE JUBILACIÓN		P.N.C. DE INVALIDEZ		TOTAL	
	Nº de Pens.	%	Nº de Pens.	%	Nº de Pens.	%
1999	225.984	48,67%	238.352	51,33%	464.336	100,00%
2000	231.400	49,83%	244.802	52,72%	464.336	100,00%
2001	276.216	57,09%	207.620	42,91%	483.836	100,00%
2002	279.432	57,47%	206.814	42,53%	486.246	100,00%
2003	282.063	57,64%	207.273	42,36%	489.336	100,00%
2004	280.338	57,53%	206.953	42,47%	487.291	100,00%
2005	278.556	57,64%	204.686	42,36%	483.242	100,00%

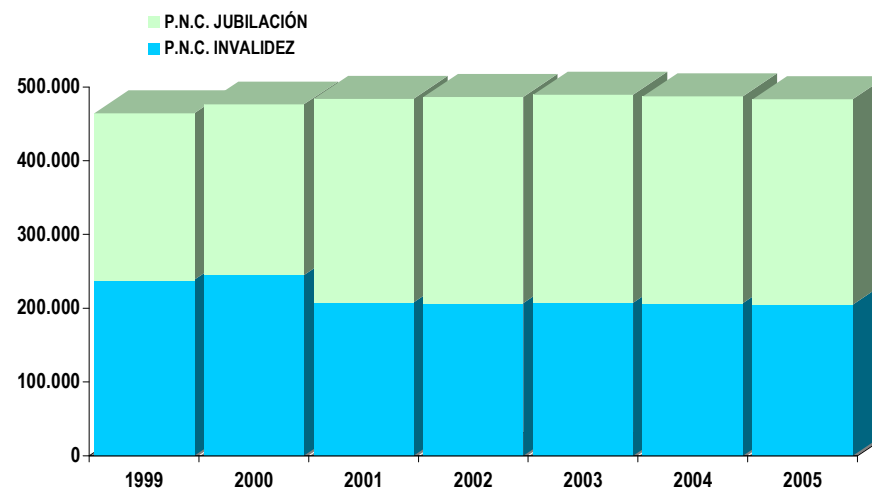

No obstante, con el fin de conocer las incorporaciones efectivas producidas en cada tipo de pensión y teniendo en cuenta que el número de pensiones de jubilación derivadas de invalidez ascendían a 41.907 y 51.582 en diciembre de 2001 y 2005 respectivamente, se obtiene como resultado que en las pensiones de jubilación se ha producido un descenso del 3,13% en el número de pensiones a diciembre de 2005 respecto a 2001, mientras que en las pensiones de invalidez se registra un incremento del 2,70% en el mismo periodo.

Por último, con el fin de disponer de una información global sobre el número y carácter de las pensiones no contributivas, se considera de interés efectuar un breve análisis sobre el número de beneficiarios que perciben el complemento por necesidad de tercera persona y su evolución, en relación con la de las pensiones no contributivas en su conjunto.

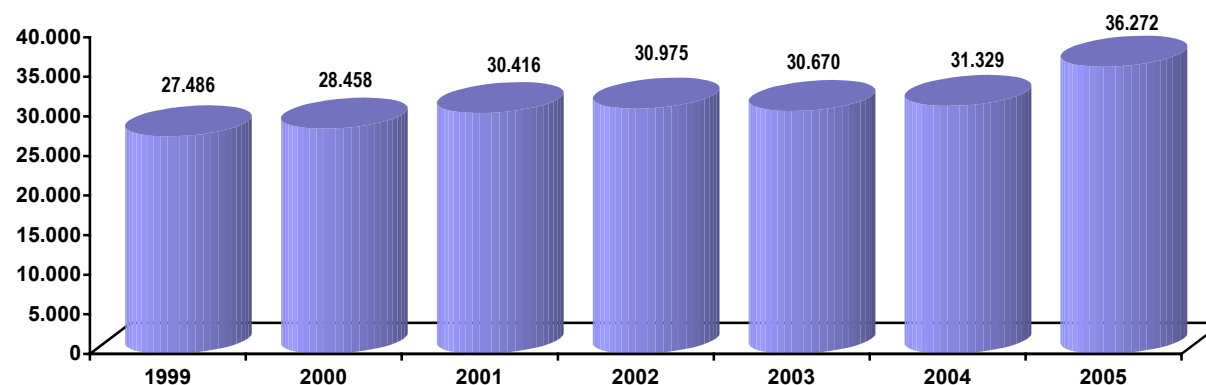

De este modo, la evolución del número de personas que perciben este complemento en diciembre de 2005 refleja un incremento global del 31,97% respecto a los beneficiarios que lo tenían reconocido en diciembre de 1999, índice que es casi ocho veces superior al que se produce en el conjunto de las pensiones, que se cifra en un 4,07%. Asimismo, es posible reseñar que si la evolución interanual del número de pensionistas en su conjunto se caracteriza, como ya se ha señalado, por su paulatino descenso, la evolución en los beneficiarios del complemento por necesidad de tercera refleja una tendencia alcista, que se refleja en que si bien en el año 2003 se produce un descenso en el número de beneficiarios existentes respecto al inmediatamente anterior, en el resto de los ejercicios se producen incrementos, destacando sobre todo el del año 2005, incrementos que, por otro lado son superiores a los que se reflejan en el conjunto de las pensiones y que contrastan con los descensos producidos en éstas en los dos últimos ejercicios. En este sentido, cabe destacar que el número de beneficiarios con complemento en diciembre de 2005 ha aumentado un 15,78% respecto a los pensionistas que lo tenían reconocido en el mismo mes del año anterior, mientras que, como ya se ha señalado, el número total de pensionistas refleja un descenso del 0,83%.

### **Evolución interanual de los importes brutos abonados**

La evolución de los importes brutos abonados en las nóminas durante el período 1999-2005, que se detallan en el cuadro siguiente, debe ponerse en relación, dada su estrecha conexión, con la del número de pensiones, que ha sido objeto de un breve análisis en el apartado anterior. De este modo, se observa como a partir del año 2001 el importe abonado en concepto de invalidez es superior al de jubilación, año en que las pensiones de invalidez representan el 45,71% del total de los importes abonados, y que sólo es debido a que los pensionistas de invalidez mayores de 65 años pasan a denominarse de jubilación.

No obstante, es destacable que la participación de las pensiones de invalidez en los importes es mayor que la que se refleja sobre el número de pensiones. Los motivos de esta superioridad de las pensiones de invalidez pueden encontrarse no sólo en que el número de pensionistas de invalidez es superior al de



jubilación, situación que se produce hasta el año 2000, sino también, ya que se refleja, igualmente, a partir de dicho año, en que los coeficientes de gestión de invalidez se sitúan en un número superior de días, así como en el posible incremento del complemento del 50% por necesidad de tercera persona en la pensión de invalidez, factores que incrementan los importes a abonar en estas pensiones, bien en concepto de atrasos, bien en cuantías mensuales.

AÑO	P.N.C. DE JUBILACIÓN		P.N.C. DE INVALIDEZ		TOTAL	
	Importe (Pts)	%	Importe (Pts)	%	Importe (Pts)	%
1999	677.260.204,92	45,92%	797.526.686,91	54,08%	1.474.786.891,83	100,00%
2000	749.060.122,00	45,65%	891.702.035,94	54,35%	1.640.762.157,94	100,00%
2001	928.317.851,29	54,29%	781.680.464,59	45,71%	1.709.998.315,88	100,00%
2002	960.591.776,46	54,03%	817.289.555,72	45,97%	1.777.881.332,18	100,00%
2003	995.517.618,75	54,27%	838.991.498,71	45,73%	1.834.509.117,46	100,00%
2004	1.018.808.143,43	54,23%	859.701.119,41	45,77%	1.878.509.262,84	100,00%
2005	1.056.521.365,48	54,30%	889.294.393,94	45,70%	1.945.815.759,42	100,00%
<b>TOTAL</b>	<b>6.386.077.082,33</b>	<b>52,08%</b>	<b>5.876.185.755,22</b>	<b>47,92%</b>	<b>12.262.262.837,55</b>	<b>100,00%</b>

**NOTA:** Los pagos se efectúan con cargo a los conceptos correspondientes del Presupuesto del IMERSO a través de la Tesorería General de la Seguridad Social, excepto Navarra y el País Vasco.

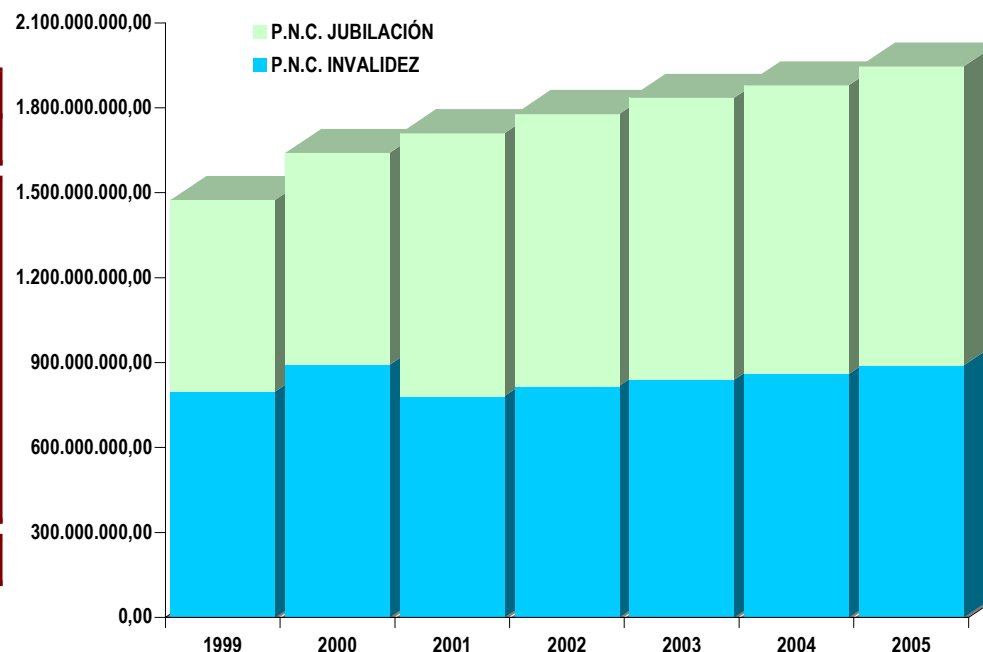

Respecto a las variaciones interanuales de los importes, tal como se refleja en el cuadro siguiente, se aprecia una desaceleración paulatina, aunque queda destacar que el incremento que se produce en el año 2005 sea superior al que se registra en los años inmediatamente anteriores. Si bien la desaceleración señalada puede motivarse en la estabilización e incluso el descenso del número de pensiones, así como en el incremento de las actuaciones administrativas para el control de las PNC, que permiten aminorar los gastos, así como recuperar créditos, el aumento mayor que se refleja en el año 2005 puede justificarse en el incremento de los tiempos de gestión de resolución de expedientes, que para ese año oscilan en torno a los 72 días en jubilación y 140 en invalidez, mientras que en el ejercicio 2004 esos mismos tiempos se cifraban en 57 días para jubilación y 127 para invalidez, incremento que implica que se abonen un mayor importe en concepto de atrasos.

	IMPORTE EN PESETAS DE LOS INCREMENTOS BRUTOS EN NÓMINA					
	P.N.C. DE JUBILACIÓN		P.N.C. DE INVALIDEZ		TOTAL	
Incremento 2000/1999	71.799.917,08	10,60%	94.175.349,03	11,81%	165.975.266,11	11,25%
Incremento 2001/2000	179.257.729,29	23,93%	-110.021.571,35	-12,34%	69.236.157,94	4,22%
Incremento 2002/2001	32.273.925,17	3,48%	35.609.091,13	4,56%	67.883.016,30	3,97%
Incremento 2003/2002	34.925.842,29	3,64%	21.701.942,99	2,66%	56.627.785,28	3,19%
Incremento 2004/2003	23.290.524,68	2,34%	20.709.620,70	2,47%	44.000.145,38	2,40%
Incremento 2005/2004	37.713.222,05	3,70%	29.593.274,53	3,44%	67.306.496,58	3,58%

Por último, es posible destacar el notable incremento de los importes abonados en el año 2000 respecto a los de años posteriores, que probablemente se motive en el superior porcentaje de revalorización de ese año (6,06%) y en el abono, con cargo a ese ejercicio, de los pagos únicos por desviación del IPC previsto de los años 1999 y 2000. Por último, destaca como en el año 2001 se produce un importante descenso en las pensiones de invalidez y un fuerte incremento en las de jubilación, que vienen motivados a partir de dicho año las pensiones de invalidez percibidas por mayores de 65 años pasan a denominarse como jubilación.

### Importe medio mensual abonado al pensionista de PNC

El importe medio de la pensión se obtiene poniendo en relación los importes brutos abonados con el número de pensiones que figuran en cada nómina. Con carácter previo, y con el fin de clarificar el concepto de "importe medio de la pensión", se considera necesario puntualizar que en los importes brutos abonados se incluyen, además del importe mensual de la pensión, los atrasos que por altas iniciales y regularizaciones tuviera derecho a percibir el pensionista, por lo que el importe medio que resulta no es coincidente con el importe medio mensual reconocido.

Asimismo, debe tenerse en cuenta, como ya se ha indicado, que el importe individual de pensión que se reconoce a cada pensionista puede verse reducida en función del número de beneficiarios de pensión no contributiva, los ingresos computables personales y de las personas que integran la unidad económica de convivencia y, a su vez, puede incrementarse con un 50 por 100 de la cuantía establecida en la Ley de Presupuestos Generales del Estado, en los casos en que el pensionista de invalidez necesite el concurso de otra persona para realizar los actos esenciales de la vida diaria.

Teniendo en cuenta las consideraciones indicadas anteriormente, de los datos que se muestran en el cuadro adjunto, se puede concluir en primer lugar que durante el periodo 1999-2005, el importe medio mensual abonado, se ha ido aproximándose cada vez más a unos valores cercanos a la cuantía básica establecida para cada año, y que se detallan en el apartado 1 de este informe. Dicha aproximación se hace más evidente en el periodo 1999-2001, en que el importe medio que resulta para el total de las PNC es ligeramente superior a la cuantía establecida para dichos años, aunque a partir del año 2002, el importe medio mensual es inferior a la cuantía básica vigente en cada uno de los ejercicios.

MEDIA ANUAL	P.N.C. DE JUBILACIÓN	P.N.C. DE INVALIDEZ	TOTAL P.N.Cs.
Año 1999	216,42	243,03	230,04
Año 2000	228,46	256,77	243,03
Año 2001	239,65	272,35	253,57
Año 2002	242,88	277,29	257,58
Año 2003	251,27	287,43	265,75
Año 2004	255,46	293,25	271,48
Año 2005	267,35	306,15	283,79

Esta tendencia de acercamiento viene determinada, básicamente, por el significativo descenso en el número de demandantes de estas pensiones, así como por la mejora de los coeficientes de gestión que implican el que cada vez sea menor el importe abonado en concepto de atrasos, aunque en este mismo período, el coeficiente de reconocimiento haya tendido primero a aumentar y posteriormente a estabilizarse.

Por otro lado, si se ponen en relación las variaciones interanuales de los importes medios con los porcentajes de revalorización aplicados en cada año, se obtiene como resultado que los incrementos interanuales de dichos importes son inferiores, salvo en el año 2001, a la revalorización aplicada para determinar la cuantía básica anual, destacando, no obstante, que estas dos variables ofrecen resultados casi idénticos en el año 2005, que puede ser el reflejo de los incrementos de los tiempos medios de gestión ya señalados. No obstante, la razón que explica este menor incremento de los importes medios mensuales puede encontrarse en que un importante número de pensionistas perciben una cuantía reducida por alguno de los motivos indicados al inicio de este apartado. De este modo, si este efecto general se analiza por tipo de pensión, se obtienen resultados análogos a los señalados, concretamente si los importes medios de las pensiones no contributivas de jubilación e invalidez para el año 2004 han ascendido a 255,46 euros y 293,25 euros, el incremento que se registra, respecto al año anterior, se cifra en un 1,67% y un 2,02%, respectivamente, porcentajes que son inferiores al aplicado como revalorización en dicho año, un 2% más un 0,80% a efectos de consolidar la desviación del IPC previsto para el año 2003, mientras que en el año 2005, los incrementos de la pensión media se cifran en el 4,65% en jubilación y un 4,40% en invalidez, que están muy cercanos, e incluso supera en jubilación al porcentaje de revalorización aplicada en dicho año del 4,50%, en el que se incluía la desviación del 1,5% sobre el IPC previsto para el periodo noviembre 2003 – noviembre 2004.

Para finalizar, del análisis de los importes medios según tipo de pensión, se aprecia que el importe medio de la pensión de invalidez es superior, señalándose que en el año 2005 esta superioridad se cifra en un 14,51% más que el de jubilación. Esta circunstancia se motiva, por un lado, en que el importe de atrasos abonados en las pensiones de invalidez sea superior, probablemente un poco más del doble, a tenor de los coeficientes de gestión registrados a diciembre de 2005, 140 días para invalidez frente a los 72 de jubilación, y, por otro, que algunos beneficiarios de PNC de invalidez tienen derecho al incremento del 50% por dependencia de otra persona, en concreto si en diciembre de 2005 al menos 36.272 beneficiarios percibían dicho complemento, 32.096 son beneficiarios de pensión de invalidez.

## II PRESTACIONES SOCIALES Y ECONÓMICAS DE LA LISMI

La Ley 13/1982, de 7 de abril, estableció un sistema especial de prestaciones sociales y económicas para aquellas personas con discapacidad que, por no desarrollar una actividad laboral, no estuvieran incluidos en el campo de aplicación de la Seguridad Social, y que están reguladas en el Real Decreto 383/1984 de 1 de febrero. A partir de la entrada en vigor de dicho Real Decreto se inicia la tramitación de las prestaciones que regula y que son las siguientes:

- ✓ Subsidio de Garantía de Ingresos Mínimos (SGIM)
- ✓ Subsidio por Ayuda de Tercera Persona (SATP)
- ✓ Subsidio de Movilidad y Compensación por Gastos de Transporte (SMGT)
- ✓ Asistencia Sanitaria y Prestación Farmacéutica (ASPF)

De estas prestaciones, las tres primeras se configuran como prestación económica de pago mensual, mientras la última tiene por objeto la prestación de los servicios necesarios para conservar y restablecer la salud de sus beneficiarios.

La entrada en vigor de la Ley 26/1990, de 20 de diciembre, que estableció en la Seguridad Social prestaciones no contributivas, supone un cambio importante en las prestaciones sociales y económicas de la LISMI, en cuanto que sus Disposiciones Adicional Novena y Transitoria Primera determinan, en primer lugar, la supresión de los subsidios de garantía de ingresos mínimos y por ayuda de tercera persona, y, en segundo lugar, establecen un régimen transitorio, por el que aquellas personas que tuvieran ya reconocidos los subsidios suprimidos continuarían en su percibo en los términos y condiciones regulados por su legislación específica.

Este informe tiene por objeto analizar la evolución de los beneficiarios de estas prestaciones y de los importes abonados en nómina durante el periodo 1999-2005. Los datos que sirven de base para este análisis, que proceden de la información obtenida mensualmente del Fichero de Nómina constituido en el IMSERSO, así como de los facilitados por los órganos administrativos de las Comunidades Autónomas de Navarra y País Vasco, figuran en los anexos correspondientes estructurados en tres grandes bloques:

- ✓ Evolución nacional y por Comunidades Autónomas de los importes brutos del total de las prestaciones económicas y de cada una de ellas
- ✓ Evolución nacional y por Comunidades Autónomas del número de beneficiarios y número de prestaciones abonadas.
- ✓ Desglose a nivel nacional y por Comunidades Autónomas de la evolución de los importes brutos, del número de beneficiarios y prestaciones abonadas.

Por último, se entiende necesario señalar en primer lugar, que la elección del periodo objeto de análisis en este informe responde a razones meramente metodológicas y de oportunidad, a fin de hacerle coincidente con el utilizado para las pensiones no contributivas, lo que permite realizar una valoración conjunta de ambos sistemas de prestaciones de naturaleza no contributiva. Como consecuencia de ello y en segundo lugar, debe destacarse que el periodo elegido, que se caracteriza por el descenso del número de beneficiarios, contrasta con el comprendido desde la implantación de estas prestaciones en 1984 hasta 1990, que fue un periodo de continuo crecimiento y en el que el número de beneficiarios alcanzó las cotas más altas.

## 1 EVOLUCIÓN DE LAS CUANTÍAS

La cuantía vigente en cada año de las distintas prestaciones es establecida en la correspondiente Ley de Presupuestos Generales del Estado. De este modo, la Ley 2/2004 de 27 de diciembre de Presupuestos Generales del Estado para el año 2005, de acuerdo con la modificación introducida por el Real Decreto Ley 11/2004, de 23 de diciembre, ha establecido las siguientes cuantías:

- ✓ Subsidio de Garantía de Ingresos Mínimos: 149,86 euros mensuales.
- ✓ Subsidio por Ayuda de Tercera Persona: 58,45 euros mensuales
- ✓ Subsidio de Movilidad y Compensación por Gastos de Transporte: 45,77 euros mensuales.

AÑO	SGIM		SATP		SMGT	
	Cuantía	%Reval.	Cuantía	%Reval.	Cuantía	%Reval.
1999	149,86	-	58,45	-	36,51	1,84%
2000	149,86	-	58,45	-	37,59	2,96%
2001	149,86	-	58,45	-	39,16	2%+2,1%
2002	149,86	-	58,45	-	40,21	2%+0,7%
2003	149,86	-	58,45	-	41,78	2%+1,9%
2004	149,86	-	58,45	-	42,96	2,02%+0,8%
2005	149,86	-	58,45	-	45,77	5%+1,5%

De la evolución de las cuantías mensuales de cada una de las prestaciones desde 1999, que se detalla en el cuadro adjunto, en primer lugar, cabe destacar que las cuantías establecidas para los suprimidos Subsidios de Garantía de Ingresos Mínimos y por Ayuda de Tercera Persona por las correspondientes Leyes de Presupuestos Generales del Estado, no se han incrementado. Al respecto se señala que esta congelación de importes se produjo con anterioridad a los años analizados, remontándose a 1993.

Por otro lado, si se analiza la revalorización aplicada en cada ejercicio a efectos de determinar la cuantía del Subsidio de Movilidad y Compensación por Gasto de Transporte, se observa que el porcentaje de revalorización es inferior al IPC real resultante para los ejercicios 1999 y 2000. En relación con ello, las Leyes de Presupuestos Generales del Estado aprobadas a partir del año 2001 han previsto, a efectos de garantizar el mantenimiento del poder adquisitivo de sus beneficiarios, el abono de un pago único que compense la desviación producida entre el IPC previsto y el real, así como la consolidación de dicha desviación en la cuantía de la prestación que se establece para el ejercicio siguiente.

Por último, se indica que la cuantía que percibe cada beneficiario por las prestaciones que tenga reconocidas es coincidente con el importe íntegro establecido para cada una de ellas, salvo en aquellos supuestos en que el beneficiario percibe el subsidio de garantía de ingresos mínimos y otra prestación pública de análoga naturaleza y finalidad y de cuantía inferior a la del subsidio indicado, en cuyo caso el importe de éste se determina por diferencias con aquélla.

## 2 EVOLUCIÓN DEL NÚMERO DE BENEFICIARIOS Y PRESTACIONES Y DE LOS IMPORTES BRUTOS ABONADOS

### Evolución interanual del número de beneficiarios y prestaciones

La distinción entre el número de beneficiarios y el número de prestaciones abonadas obedece a que un mismo beneficiario puede tener reconocido el derecho a más de una prestación. De este modo, si se analiza la evolución de ambos parámetros en el periodo de referencia, se observa como el número de las prestaciones reconocidas ha descendido a mayor velocidad que el número de beneficiarios. Esta tendencia que se manifiesta tanto en la evolución interanual como en la global del periodo, puede cifrarse en un descenso medio interanual del 11,37% para el número de beneficiarios y en el 12,02% para el total de prestaciones reconocidas.

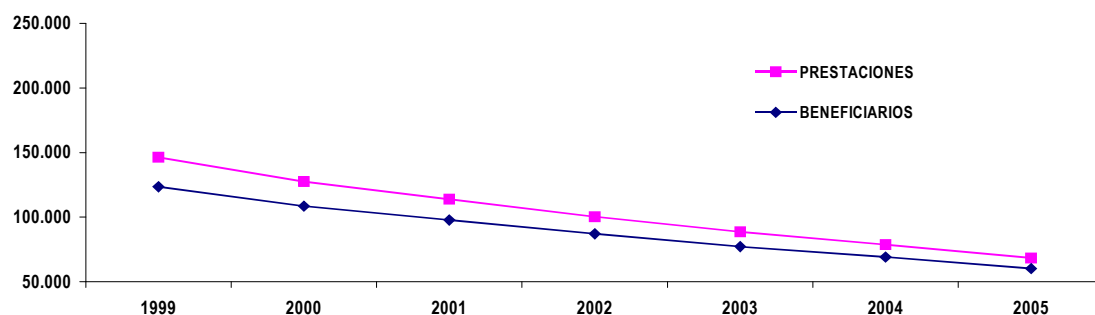

Como consecuencia de lo anterior, el número proporcional de prestaciones que tiene reconocidas cada beneficiario ha ido disminuyendo, lo que podría llevar a afirmar, como un valor medio, que en diciembre del año 2005 el beneficiario tipo tiene reconocida una sola prestación, y sólo el 11,93% tiene más de una.

Dicha tendencia se refleja igualmente si se analizan cada una de las prestaciones, si bien cabe destacar que es en el Subsidio por Ayuda de Tercera Persona donde la disminución tiene un mayor peso, registrando descensos interanuales medios en torno al 17,14%, siendo menos acusado entre los beneficiarios de la asistencia sanitaria y prestación farmacéutica.

### NÚMERO DE BENEFICIARIOS Y PRESTACIONES EN NÓMINA

AÑO	Nº Benef.		SGIM		SATP		SMGT		ASPF		TOTAL PREST.	
	Nº	% ▽	Nº	% ▽	Nº	% ▽	Nº	% ▽	Nº	% ▽	Nº	% ▽
1999	123.600	-11,99%	91.968	-12,79%	17.074	-18,22%	9.026	-15,27%	28.381	-8,35%	146.449	-12,80%
2000	108.597	-12,14%	80.711	-12,24%	13.966	-18,20%	7.729	-14,37%	25.218	-11,14%	127.624	-12,85%
2001	97.793	-9,95%	71.422	-11,51%	11.634	-16,70%	6.906	-10,65%	23.968	-4,96%	113.930	-10,73%
2002	87.194	-10,84%	62.704	-12,21%	9.581	-17,65%	5.992	-13,23%	22.142	-7,62%	100.419	-11,86%
2003	77.305	-11,34%	54.992	-12,30%	7.987	-16,64%	5.252	-12,35%	20.405	-7,84%	88.636	-11,73%
2004	69.234	-10,44%	48.044	-12,63%	6.727	-15,78%	4.643	-11,60%	19.277	-5,53%	78.691	-11,22%
2005	60.292	-12,92%	42.277	-12,00%	5.596	-16,81%	4.093	-11,85%	16.496	-14,43%	68.462	-13,00%

### Evolución interanual de los importes brutos abonados

La evolución del número de beneficiarios y prestaciones desde 1999 tiene su reflejo en la de los importes abonados, a través de un continuado descenso medio anual para el periodo en torno a un 12%.

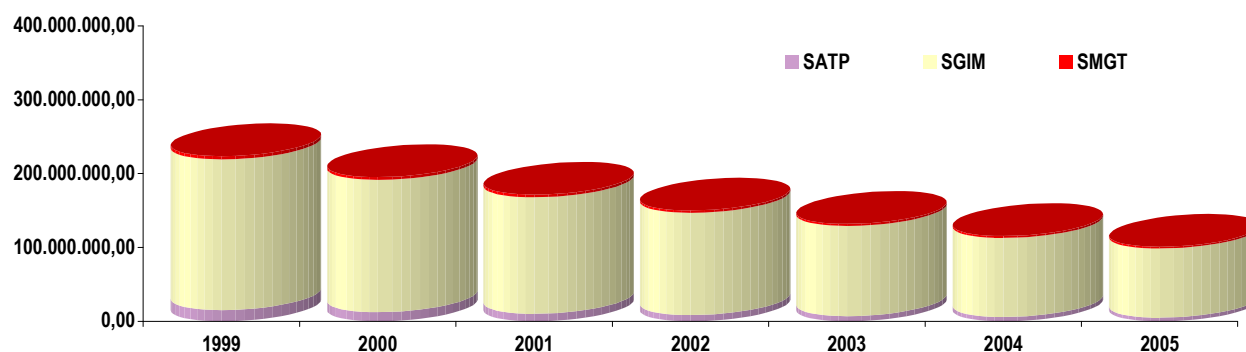

Si el análisis de la evolución se realiza por prestaciones se muestra igualmente la tendencia indicada para el número de beneficiarios, en cuanto que el descenso registrado en los importes abonados en concepto de SATP es el más acusado respecto al del resto de prestaciones. En este sentido, en el periodo de referencia el descenso global del SATP supera en casi trece puntos porcentuales al del total de las prestaciones.

IMPORTES ABONADOS EN NÓMINA POR PRESTACIONES

AÑO	SGIM		SATP		SMGT		TOTAL	
	Importe	% ▽	Importe	% ▽	Importe	% ▽	Importe	% ▽
1999	203.987.825,71	-12,33%	15.374.474,27	-18,24%	4.360.166,17	-13,05%	223.722.466,15	-12,77%
2000	178.978.883,85	-12,26%	12.555.000,66	-18,34%	3.851.656,97	-11,66%	195.385.541,48	-12,67%
2001	157.687.417,79	-11,90%	10.382.366,90	-17,30%	3.592.104,16	-6,74%	171.661.888,85	-12,14%
2002	138.509.295,80	-12,16%	8.555.853,71	-17,59%	3.158.731,53	-12,06%	150.223.881,04	-12,49%
2003	122.025.853,76	-11,90%	7.109.721,71	-16,90%	2.910.647,03	-7,85%	132.046.222,50	-12,10%
2004	107.070.702,66	-12,26%	5.956.173,51	-16,22%	2.618.298,30	-10,04%	115.645.174,47	-12,42%
2005	93.651.885,82	-12,53%	4.991.152,49	-16,20%	2.459.884,42	-6,05%	101.102.922,73	-12,57%
1999/2005	1.001.911.865,39	-54,09%	64.924.743,25	-67,54%	22.951.488,58	-43,58%	1.089.788.097,22	-54,81%



# A N E X O S



## **PENSIONES NO CONTRIBUTIVAS DE LA SEGURIDAD SOCIAL**

## PENSIONES NO CONTRIBUTIVAS DE JUBILACIÓN E INVALIDEZ

### EVOLUCIÓN INTERANUAL DE LOS IMPORTES BRUTOS DE LAS NÓMINAS (\*)

ÁMBITO GEOGRÁFICO	1999		2000		2001		2002		2003		2004		2005	
ANDALUCÍA	334.204.836,77	22,66%	371.622.846,32	22,65%	387.075.178,62	22,64%	402.054.857,01	22,61%	414.364.013,35	22,59%	430.198.615,54	22,90%	448.387.257,63	23,04%
ARAGÓN	36.760.859,99	2,49%	39.104.347,55	2,38%	38.955.793,70	2,28%	38.896.990,27	2,19%	38.622.964,97	2,11%	38.654.156,14	2,06%	39.085.386,52	2,01%
ASTURIAS	36.417.505,43	2,47%	40.584.601,25	2,47%	41.591.531,23	2,43%	42.460.420,09	2,39%	43.113.337,06	2,35%	43.652.904,47	2,32%	45.227.577,97	2,32%
ILLES BALEARS	26.387.530,77	1,79%	27.416.742,05	1,67%	27.597.376,43	1,61%	28.538.691,55	1,61%	29.820.579,24	1,63%	30.937.522,97	1,65%	32.302.376,56	1,66%
CANARIAS	124.816.233,20	8,46%	137.075.153,26	8,35%	147.998.317,81	8,65%	155.433.986,78	8,74%	159.105.429,98	8,67%	165.688.601,10	8,82%	173.399.745,66	8,91%
CANTABRIA	19.504.433,01	1,32%	22.161.740,39	1,35%	22.838.384,27	1,34%	23.443.749,47	1,32%	24.274.757,30	1,32%	24.691.332,91	1,31%	25.162.229,33	1,29%
CASTILLA Y LEÓN	89.607.883,61	6,08%	97.749.149,41	5,96%	101.853.435,42	5,96%	108.998.188,41	6,13%	106.060.389,74	5,78%	105.751.013,41	5,63%	108.308.450,61	5,57%
CASTILLA-LA MANCHA	70.652.214,87	4,79%	79.662.669,31	4,86%	82.653.118,57	4,83%	86.148.931,88	4,85%	88.219.047,08	4,81%	90.562.230,43	4,82%	92.917.993,43	4,78%
CATALUNYA	177.677.349,18	12,05%	195.468.511,12	11,91%	207.586.342,65	12,14%	212.864.484,11	11,97%	224.019.895,11	12,21%	225.887.657,38	12,02%	234.042.881,62	12,03%
C. VALENCIANA	128.832.197,20	8,74%	147.913.229,45	9,01%	154.142.717,51	9,01%	160.586.532,70	9,03%	176.082.341,91	9,60%	179.936.774,41	9,58%	185.220.517,54	9,52%
EXTREMADURA	53.199.007,25	3,61%	59.821.974,95	3,65%	61.798.019,68	3,61%	66.095.089,60	3,72%	67.557.494,28	3,68%	68.366.669,92	3,64%	70.008.656,40	3,60%
GALICIA	162.052.176,20	10,99%	181.541.220,47	11,06%	188.022.048,61	11,00%	196.832.039,78	11,07%	202.688.727,85	11,05%	208.437.704,77	11,10%	216.442.516,82	11,12%
MADRID	103.032.241,67	6,99%	115.456.438,47	7,04%	118.910.174,01	6,95%	123.736.903,46	6,96%	126.580.734,25	6,90%	131.014.468,33	6,97%	136.286.080,12	7,00%
MURCIA	45.930.545,60	3,11%	54.563.271,95	3,33%	56.073.513,78	3,28%	58.223.817,05	3,27%	59.152.603,49	3,22%	60.017.526,62	3,19%	61.301.326,07	3,15%
NAVARRA	10.622.194,95	0,72%	11.375.086,09	0,69%	11.697.212,08	0,68%	12.097.640,73	0,68%	12.134.485,99	0,66%	11.927.301,57	0,63%	12.537.760,35	0,64%
PAÍS VASCO	34.546.242,84	2,34%	36.774.404,05	2,24%	37.901.889,88	2,22%	37.277.789,71	2,10%	38.208.505,38	2,08%	37.797.876,02	2,01%	39.197.686,77	2,01%
LA RIOJA	7.519.693,70	0,51%	8.012.180,72	0,49%	8.027.319,86	0,47%	8.088.231,15	0,45%	8.130.732,91	0,44%	8.145.657,34	0,43%	8.479.732,50	0,44%
CEUTA	5.191.466,27	0,35%	5.759.162,85	0,35%	6.118.394,78	0,36%	6.501.590,76	0,37%	6.633.416,57	0,36%	6.842.531,97	0,36%	7.128.652,21	0,37%
MELILLA	7.832.279,30	0,53%	8.699.428,27	0,53%	9.157.547,00	0,54%	9.601.397,67	0,54%	9.739.661,00	0,53%	9.998.717,54	0,53%	10.378.931,31	0,53%
<b>TOTAL ESTADO</b>	<b>1.474.786.891,83</b>	<b>100%</b>	<b>1.640.762.157,94</b>	<b>100%</b>	<b>1.709.998.315,88</b>	<b>100%</b>	<b>1.777.881.332,18</b>	<b>100%</b>	<b>1.834.509.117,46</b>	<b>100%</b>	<b>1.878.509.262,84</b>	<b>100%</b>	<b>1.945.815.759,42</b>	<b>100%</b>

(\*) El pago es efectuado por la Tesorería General de la Seguridad Social, excepto Navarra y el País Vasco que es realizado por sus Gobiernos Autónomos respectivos.

## PENSIÓN NO CONTRIBUTIVA DE JUBILACIÓN

### EVOLUCIÓN INTERANUAL DE LOS IMPORTES BRUTOS DE LAS NÓMINAS (\*)

ÁMBITO GEOGRÁFICO	1999		2000		2001		2002		2003		2004		2005	
ANDALUCÍA	144.926.669,23	21,40%	161.134.615,65	21,51%	201.147.408,62	21,67%	212.554.325,57	22,13%	221.827.990,22	22,28%	230.965.429,70	22,67%	241.646.643,97	22,87%
ARAGÓN	23.203.912,91	3,43%	24.432.943,56	3,26%	26.460.561,57	2,85%	26.467.841,63	2,76%	26.065.646,29	2,62%	25.856.416,70	2,54%	25.910.569,10	2,45%
ASTURIAS	15.905.981,81	2,35%	17.441.468,99	2,33%	21.034.977,50	2,27%	21.469.205,23	2,23%	21.506.187,62	2,16%	21.639.790,07	2,12%	22.317.736,00	2,11%
ILLES BALEARS	11.106.595,75	1,64%	10.924.603,10	1,46%	13.496.034,09	1,45%	14.256.753,01	1,48%	15.257.884,85	1,53%	15.836.415,54	1,55%	16.520.933,78	1,56%
CANARIAS	49.273.215,79	7,28%	53.086.399,76	7,09%	74.075.715,50	7,98%	77.603.859,96	8,08%	80.111.288,69	8,05%	83.654.884,80	8,21%	87.832.589,64	8,31%
CANTABRIA	7.892.689,80	1,17%	9.061.304,68	1,21%	11.092.145,95	1,19%	11.447.329,07	1,19%	11.942.002,99	1,20%	12.094.413,87	1,19%	12.027.153,22	1,14%
CASTILLA Y LEÓN	43.748.313,26	6,46%	47.623.272,94	6,36%	56.848.652,58	6,12%	61.214.251,31	6,37%	59.259.439,52	5,95%	59.223.737,84	5,81%	60.524.201,24	5,73%
CASTILLA-LA MANCHA	36.206.422,30	5,35%	40.916.310,27	5,46%	48.571.416,01	5,23%	50.871.193,29	5,30%	52.065.798,53	5,23%	53.063.182,70	5,21%	54.090.582,27	5,12%
CATALUNYA	89.536.321,64	13,22%	98.075.071,17	13,09%	114.942.401,75	12,38%	116.280.461,71	12,11%	121.470.438,44	12,20%	121.370.390,61	11,91%	125.353.248,91	11,86%
C. VALENCIANA	57.860.222,52	8,54%	64.857.159,69	8,66%	79.454.311,19	8,56%	84.273.395,16	8,77%	92.752.389,94	9,32%	95.117.070,95	9,34%	98.682.453,54	9,34%
EXTREMADURA	29.141.063,02	4,30%	32.684.022,91	4,36%	38.353.121,27	4,13%	41.055.606,49	4,27%	41.691.308,77	4,19%	42.082.289,27	4,13%	42.781.239,92	4,05%
GALICIA	74.845.807,11	11,05%	84.419.609,88	11,27%	105.794.005,02	11,40%	112.086.589,84	11,67%	116.979.004,04	11,75%	120.814.133,12	11,86%	126.386.596,74	11,96%
MADRID	52.351.504,70	7,73%	58.345.746,94	7,79%	78.288.888,59	8,43%	69.783.444,57	7,26%	71.525.612,70	7,18%	73.609.742,60	7,23%	76.634.474,99	7,25%
MURCIA	12.841.500,56	1,90%	15.525.832,50	2,07%	23.257.523,24	2,51%	24.937.808,05	2,60%	26.253.756,62	2,64%	26.707.845,20	2,62%	27.409.814,07	2,59%
NAVARRA	7.351.982,82	1,09%	7.848.698,94	1,05%	8.052.577,04	0,87%	8.169.890,39	0,85%	8.119.785,64	0,82%	7.834.560,76	0,77%	8.189.155,05	0,78%
PAÍS VASCO	14.862.581,08	2,19%	15.908.590,43	2,12%	17.147.137,31	1,85%	17.010.272,77	1,77%	16.974.607,41	1,71%	16.758.848,52	1,64%	17.357.806,74	1,64%
LA RIOJA	3.229.011,92	0,48%	3.408.339,78	0,46%	4.384.157,78	0,47%	4.506.918,90	0,47%	4.600.715,77	0,46%	4.606.064,64	0,45%	4.784.635,25	0,45%
CEUTA	1.494.988,57	0,22%	1.683.757,31	0,22%	2.503.331,81	0,27%	2.771.372,00	0,29%	2.951.511,48	0,30%	3.129.667,82	0,31%	3.294.470,09	0,31%
MELILLA	1.481.420,14	0,22%	1.682.373,49	0,22%	3.413.484,46	0,37%	3.831.257,51	0,40%	4.162.249,23	0,42%	4.443.258,72	0,44%	4.777.060,96	0,45%
<b>TOTAL ESTADO</b>	<b>677.260.204,92</b>	<b>100%</b>	<b>749.060.122,00</b>	<b>100%</b>	<b>928.317.851,29</b>	<b>100%</b>	<b>960.591.776,46</b>	<b>100%</b>	<b>995.517.618,75</b>	<b>100%</b>	<b>1.018.808.143,43</b>	<b>100%</b>	<b>1.056.521.365,48</b>	<b>100%</b>

(\*) El pago es efectuado por la Tesorería General de la Seguridad Social, excepto Navarra y el País Vasco que es realizado por sus Gobiernos Autónomos respectivos.

## PENSIÓN NO CONTRIBUTIVA DE INVALIDEZ

### EVOLUCIÓN INTERANUAL DE LOS IMPORTES BRUTOS DE LAS NÓMINAS (\*)

ÁMBITO GEOGRÁFICO	1999		2000		2001		2002		2003		2004		2005	
ANDALUCÍA	189.278.167,54	23,73%	210.488.230,67	23,61%	185.927.770,00	23,79%	189.500.531,44	23,19%	192.536.023,13	22,95%	199.233.185,84	23,17%	206.740.613,66	23,25%
ARAGÓN	13.556.947,08	1,70%	14.671.403,99	1,65%	12.495.232,12	1,60%	12.429.148,64	1,52%	12.557.318,68	1,50%	12.797.739,44	1,49%	13.174.817,42	1,48%
ASTURIAS	20.511.523,62	2,57%	23.143.132,25	2,60%	20.556.553,73	2,63%	20.991.214,86	2,57%	21.607.149,44	2,58%	22.013.114,40	2,56%	22.909.841,97	2,58%
ILLES BALEARS	15.280.935,02	1,92%	16.492.138,95	1,85%	14.101.342,34	1,80%	14.281.938,54	1,75%	14.562.694,39	1,74%	15.101.107,43	1,76%	15.781.442,78	1,77%
CANARIAS	75.543.017,41	9,47%	83.988.753,50	9,42%	73.922.602,30	9,46%	77.830.126,82	9,52%	78.994.141,29	9,42%	82.033.716,30	9,54%	85.567.156,02	9,62%
CANTABRIA	11.611.743,21	1,46%	13.100.435,72	1,47%	11.746.238,32	1,50%	11.996.420,40	1,47%	12.332.754,31	1,47%	12.596.919,04	1,47%	13.135.076,11	1,48%
CASTILLA Y LEÓN	45.859.570,35	5,75%	50.125.876,46	5,62%	45.004.782,84	5,76%	47.783.937,10	5,85%	46.800.950,22	5,58%	46.527.275,57	5,41%	47.784.249,37	5,37%
CASTILLA-LA MANCHA	34.445.792,57	4,32%	38.746.359,03	4,35%	34.081.702,56	4,36%	35.277.738,59	4,32%	36.153.248,55	4,31%	37.499.047,73	4,36%	38.827.411,16	4,37%
CATALUNYA	88.141.027,54	11,05%	97.393.439,95	10,92%	92.643.940,90	11,85%	96.584.022,40	11,82%	102.549.456,67	12,22%	104.517.266,77	12,16%	108.689.632,71	12,22%
C. VALENCIANA	70.971.974,69	8,90%	83.056.069,77	9,31%	74.688.406,33	9,55%	76.313.137,54	9,34%	83.329.951,97	9,93%	84.819.703,46	9,87%	86.538.064,00	9,73%
EXTREMADURA	24.057.944,24	3,02%	27.137.952,04	3,04%	23.444.898,41	3,00%	25.039.483,11	3,06%	25.866.185,51	3,08%	26.284.380,65	3,06%	27.227.416,48	3,06%
GALICIA	87.206.369,09	10,93%	97.121.610,59	10,89%	82.228.043,59	10,52%	84.745.449,94	10,37%	85.709.723,81	10,22%	87.623.571,65	10,19%	90.055.920,08	10,13%
MADRID	50.680.736,97	6,35%	57.110.691,52	6,40%	40.621.285,41	5,20%	53.953.458,89	6,60%	55.055.121,55	6,56%	57.404.725,73	6,68%	59.651.605,13	6,71%
MURCIA	33.089.045,03	4,15%	39.037.439,45	4,38%	32.815.990,54	4,20%	33.286.009,00	4,07%	32.898.846,87	3,92%	33.309.681,42	3,87%	33.891.512,00	3,81%
NAVARRA	3.270.212,13	0,41%	3.526.387,15	0,40%	3.644.635,04	0,47%	3.927.750,34	0,48%	4.014.700,35	0,48%	4.092.740,81	0,48%	4.348.605,30	0,49%
PAÍS VASCO	19.683.661,76	2,47%	20.865.813,61	2,34%	20.754.752,57	2,66%	20.267.516,94	2,48%	21.233.897,97	2,53%	21.039.027,50	2,45%	21.839.880,03	2,46%
LA RIOJA	4.290.681,78	0,54%	4.603.840,95	0,52%	3.643.162,08	0,47%	3.581.312,25	0,44%	3.530.017,14	0,42%	3.539.592,70	0,41%	3.695.097,25	0,42%
CEUTA	3.696.477,70	0,46%	4.075.405,54	0,46%	3.615.062,97	0,46%	3.730.218,76	0,46%	3.681.905,09	0,44%	3.712.864,15	0,43%	3.834.182,12	0,43%
MELILLA	6.350.859,16	0,80%	7.017.054,78	0,79%	5.744.062,54	0,73%	5.770.140,16	0,71%	5.577.411,77	0,66%	5.555.458,82	0,65%	5.601.870,35	0,63%
<b>TOTAL ESTADO</b>	<b>797.526.686,91</b>	<b>100%</b>	<b>891.702.035,94</b>	<b>100%</b>	<b>781.680.464,59</b>	<b>100%</b>	<b>817.289.555,72</b>	<b>100%</b>	<b>838.991.498,71</b>	<b>100%</b>	<b>859.701.119,41</b>	<b>100%</b>	<b>889.294.393,94</b>	<b>100%</b>

(\*) El pago es efectuado por la Tesorería General de la Seguridad Social, excepto Navarra y el País Vasco que es realizado por sus Gobiernos Autónomos respectivos.

## PENSIONES NO CONTRIBUTIVAS DE JURBILACIÓN E INVALIDEZ

### EVOLUCIÓN INTERANUAL DEL NÚMERO DE PENSIONES

ÁMBITO GEOGRÁFICO	1997		1998		1999		2000		2001		2002		2003	
	ANDALUCÍA	104.633	22,53%	106.576	22,38%	108.775	22,48%	108.832	22,38%	110.115	22,50%	110.281	22,63%	109.815
ARAGÓN	11.637	2,51%	11.509	2,42%	11.087	2,29%	10.731	2,21%	10.387	2,12%	10.031	2,06%	9.691	2,01%
ASTURIAS	11.636	2,51%	11.826	2,48%	11.932	2,47%	11.552	2,38%	11.336	2,32%	11.131	2,28%	11.191	2,32%
ILLES BALEARS	7.865	1,69%	7.774	1,63%	7.804	1,61%	7.891	1,62%	8.017	1,64%	7.819	1,60%	7.982	1,65%
CANARIAS	39.269	8,46%	39.140	8,22%	40.789	8,43%	41.724	8,58%	41.909	8,56%	42.165	8,65%	42.243	8,74%
CANTABRIA	6.299	1,36%	6.572	1,38%	6.526	1,35%	6.487	1,33%	6.575	1,34%	6.340	1,30%	6.098	1,26%
CASTILLA Y LEÓN	28.252	6,08%	28.609	6,01%	28.815	5,96%	28.339	5,83%	27.971	5,72%	27.544	5,65%	27.156	5,62%
CASTILLA-LA MANCHA	22.428	4,83%	23.350	4,90%	23.573	4,87%	23.870	4,91%	23.879	4,88%	23.648	4,85%	23.341	4,83%
CATALUNYA	56.961	12,27%	58.678	12,32%	59.454	12,29%	60.281	12,40%	60.685	12,40%	59.980	12,31%	59.378	12,29%
C. VALENCIANA	39.823	8,58%	42.259	8,87%	43.618	9,02%	44.130	9,08%	46.868	9,58%	47.421	9,73%	47.350	9,80%
EXTREMADURA	15.315	3,30%	16.266	3,42%	16.822	3,48%	17.268	3,55%	17.198	3,51%	17.414	3,57%	17.040	3,53%
GALICIA	51.723	11,14%	53.077	11,15%	53.715	11,10%	54.274	11,16%	54.496	11,14%	54.187	11,12%	53.285	11,03%
MADRID	33.266	7,16%	34.307	7,20%	34.526	7,14%	34.661	7,13%	34.330	7,02%	34.263	7,03%	34.109	7,06%
MURCIA	14.355	3,09%	15.713	3,30%	15.663	3,24%	15.773	3,24%	15.602	3,19%	15.391	3,16%	15.096	3,12%
NAVARRA	3.484	0,75%	3.523	0,74%	3.500	0,72%	3.479	0,72%	3.306	0,68%	3.240	0,66%	3.115	0,64%
PAÍS VASCO	10.961	2,36%	10.550	2,22%	10.655	2,20%	10.393	2,14%	10.210	2,09%	10.036	2,06%	10.027	2,07%
LA RIOJA	2.389	0,51%	2.338	0,49%	2.314	0,48%	2.256	0,46%	2.186	0,45%	2.169	0,45%	2.086	0,43%
CEUTA	1.591	0,34%	1.632	0,34%	1.721	0,36%	1.732	0,36%	1.721	0,35%	1.713	0,35%	1.706	0,35%
MELILLA	2.449	0,53%	2.503	0,53%	2.547	0,53%	2.573	0,53%	2.545	0,52%	2.518	0,52%	2.533	0,52%
<b>TOTAL ESTADO</b>	<b>464.336</b>	<b>100%</b>	<b>476.202</b>	<b>100%</b>	<b>483.836</b>	<b>100%</b>	<b>486.246</b>	<b>100%</b>	<b>489.336</b>	<b>100%</b>	<b>487.291</b>	<b>100%</b>	<b>483.242</b>	<b>100%</b>

## PENSIÓN NO CONTRIBUTIVA DE JUBILACIÓN

### EVOLUCIÓN INTERANUAL DEL NÚMERO DE PENSIONES

ÁMBITO GEOGRÁFICO	1999		2000		2001		2002		2003		2004		2005	
	ANDALUCÍA	48.175	21,32%	49.109	21,22%	60.559	21,92%	61.433	21,98%	62.827	22,27%	63.110	22,51%	63.040
ARAGÓN	7.655	3,39%	7.573	3,27%	7.887	2,86%	7.605	2,72%	7.300	2,59%	6.967	2,49%	6.646	2,39%
ASTURIAS	5.422	2,40%	5.417	2,34%	6.371	2,31%	6.163	2,21%	6.011	2,13%	5.848	2,09%	5.842	2,10%
ILLES BALEARS	3.405	1,51%	3.373	1,46%	4.158	1,51%	4.275	1,53%	4.401	1,56%	4.282	1,53%	4.385	1,57%
CANARIAS	16.390	7,25%	16.006	6,92%	21.703	7,86%	22.295	7,98%	22.472	7,97%	22.577	8,05%	22.730	8,16%
CANTABRIA	2.798	1,24%	2.970	1,28%	3.409	1,23%	3.434	1,23%	3.500	1,24%	3.353	1,20%	3.151	1,13%
CASTILLA Y LEÓN	14.667	6,49%	14.850	6,42%	17.070	6,18%	16.887	6,04%	16.707	5,92%	16.338	5,83%	16.138	5,79%
CASTILLA-LA MANCHA	12.215	5,41%	12.764	5,52%	14.644	5,30%	14.831	5,31%	14.840	5,26%	14.606	5,21%	14.361	5,16%
CATALUNYA	30.390	13,45%	31.061	13,42%	34.660	12,55%	34.788	12,45%	34.768	12,33%	34.178	12,19%	33.857	12,15%
C. VALENCIANA	19.020	8,42%	19.915	8,61%	24.205	8,76%	24.826	8,88%	26.484	9,39%	26.716	9,53%	27.005	9,69%
EXTREMADURA	8.688	3,84%	9.372	4,05%	11.003	3,98%	11.291	4,04%	11.163	3,96%	11.165	3,98%	10.864	3,90%
GALICIA	25.235	11,17%	26.039	11,25%	31.967	11,57%	32.675	11,69%	33.096	11,73%	32.955	11,76%	32.614	11,71%
MADRID	17.997	7,96%	18.469	7,98%	20.615	7,46%	20.756	7,43%	20.565	7,29%	20.455	7,30%	20.414	7,33%
MURCIA	4.279	1,89%	4.836	2,09%	7.177	2,60%	7.473	2,67%	7.596	2,69%	7.497	2,67%	7.429	2,67%
NAVARRA	2.484	1,10%	2.532	1,09%	2.493	0,90%	2.434	0,87%	2.296	0,81%	2.222	0,79%	2.101	0,75%
PAÍS VASCO	5.055	2,24%	4.959	2,14%	5.154	1,87%	5.039	1,80%	4.758	1,69%	4.750	1,69%	4.696	1,69%
LA RIOJA	1.104	0,49%	1.090	0,47%	1.354	0,49%	1.342	0,48%	1.314	0,47%	1.298	0,46%	1.228	0,44%
CEUTA	495	0,22%	521	0,23%	764	0,28%	798	0,29%	820	0,29%	847	0,30%	837	0,30%
MELILLA	510	0,23%	544	0,24%	1.023	0,37%	1.087	0,39%	1.145	0,41%	1.174	0,42%	1.218	0,44%
<b>TOTAL ESTADO</b>	<b>225.984</b>	<b>100%</b>	<b>231.400</b>	<b>100%</b>	<b>276.216</b>	<b>100%</b>	<b>279.432</b>	<b>100%</b>	<b>282.063</b>	<b>100%</b>	<b>280.338</b>	<b>100%</b>	<b>278.556</b>	<b>100%</b>

## PENSIÓN NO CONTRIBUTIVA DE INVALIDEZ

### EVOLUCIÓN INTERANUAL DEL NÚMERO DE PENSIONES

ÁMBITO GEOGRÁFICO	1999		2000		2001		2002		2003		2004		2005	
	ANDALUCÍA	56.458	23,69%	57.467	23,47%	48.216	23,22%	47.399	22,92%	47.288	22,81%	47.171	22,79%	46.775
ARAGÓN	3.982	1,67%	3.936	1,61%	3.200	1,54%	3.126	1,51%	3.087	1,49%	3.064	1,48%	3.045	1,49%
ASTURIAS	6.214	2,61%	6.409	2,62%	5.561	2,68%	5.389	2,61%	5.325	2,57%	5.283	2,55%	5.349	2,61%
ILLES BALEARS	4.460	1,87%	4.401	1,80%	3.646	1,76%	3.616	1,75%	3.616	1,74%	3.537	1,71%	3.597	1,76%
CANARIAS	22.879	9,60%	23.134	9,45%	19.086	9,19%	19.429	9,39%	19.437	9,38%	19.588	9,46%	19.513	9,53%
CANTABRIA	3.501	1,47%	3.602	1,47%	3.117	1,50%	3.053	1,48%	3.075	1,48%	2.987	1,44%	2.947	1,44%
CASTILLA Y LEÓN	13.585	5,70%	13.759	5,62%	11.745	5,66%	11.452	5,54%	11.264	5,43%	11.206	5,41%	11.018	5,38%
CASTILLA-LA MANCHA	10.213	4,28%	10.586	4,32%	8.929	4,30%	9.039	4,37%	9.039	4,36%	9.042	4,37%	8.980	4,39%
CATALUNYA	26.571	11,15%	27.617	11,28%	24.794	11,94%	25.493	12,33%	25.917	12,50%	25.802	12,47%	25.521	12,47%
C. VALENCIANA	20.803	8,73%	22.344	9,13%	19.413	9,35%	19.304	9,33%	20.384	9,83%	20.705	10,00%	20.345	9,94%
EXTREMADURA	6.627	2,78%	6.894	2,82%	5.819	2,80%	5.977	2,89%	6.035	2,91%	6.249	3,02%	6.176	3,02%
GALICIA	26.488	11,11%	27.038	11,04%	21.748	10,47%	21.599	10,44%	21.400	10,32%	21.232	10,26%	20.671	10,10%
MADRID	15.269	6,41%	15.838	6,47%	13.911	6,70%	13.905	6,72%	13.765	6,64%	13.808	6,67%	13.695	6,69%
MURCIA	10.076	4,23%	10.877	4,44%	8.486	4,09%	8.300	4,01%	8.006	3,86%	7.894	3,81%	7.667	3,75%
NAVARRA	1.000	0,42%	991	0,40%	1.007	0,49%	1.045	0,51%	1.010	0,49%	1.018	0,49%	1.014	0,50%
PAÍS VASCO	5.906	2,48%	5.591	2,28%	5.501	2,65%	5.354	2,59%	5.452	2,63%	5.286	2,55%	5.331	2,60%
LA RIOJA	1.285	0,54%	1.248	0,51%	960	0,46%	914	0,44%	872	0,42%	871	0,42%	858	0,42%
CEUTA	1.096	0,46%	1.111	0,45%	957	0,46%	934	0,45%	901	0,43%	866	0,42%	869	0,42%
MELILLA	1.939	0,81%	1.959	0,80%	1.524	0,73%	1.486	0,72%	1.400	0,68%	1.344	0,65%	1.315	0,64%
<b>TOTAL ESTADO</b>	<b>238.352</b>	<b>100%</b>	<b>244.802</b>	<b>100%</b>	<b>207.620</b>	<b>100%</b>	<b>206.814</b>	<b>100%</b>	<b>207.273</b>	<b>100%</b>	<b>206.953</b>	<b>100%</b>	<b>204.686</b>	<b>100%</b>

## PENSIONES NO CONTRIBUTIVAS DE LA SEGURIDAD SOCIAL (PNCs)

### EVOLUCIÓN DEL NÚMERO DE PENSIONES, DE IMPORTES BRUTOS Y DE PENSIÓN MEDIA

#### TOTAL ESPAÑA

	PNC DE JUBILACIÓN			PNC DE INVALIDEZ			TOTAL: JUBILACIÓN E INVALIDEZ			
	Nº DE PENSIONES	IMPORTE BRUTO	PENSIÓN MEDIA Año/Mes	Nº DE PENSIONES	IMPORTE BRUTO	PENSIÓN MEDIA Año/Mes	Nº DE PENSIONES	IMPORTE BRUTO	PENSIÓN MEDIA Año/Mes	
<b>1999</b>	225.984	677.260.204,92	216,42	238.352	797.526.686,91	243,03	464.336	1.474.786.891,83	230,04	
<b>2000</b>	231.400	749.060.122,00	228,46	244.802	891.702.035,94	256,77	476.202	1.640.762.157,94	243,03	
<b>2001</b>	276.216	928.317.851,29	239,65	207.620	781.680.464,59	272,35	483.836	1.709.998.315,88	253,57	
<b>2002</b>	279.432	960.591.776,46	242,88	206.814	817.289.555,72	277,29	486.246	1.777.881.332,18	257,58	
<b>2003</b>	282.063	995.517.618,75	251,27	207.273	838.991.498,71	287,43	489.336	1.834.509.117,46	265,75	
<b>2004</b>	280.338	1.018.808.143,43	255,46	206.953	859.701.119,41	293,25	487.291	1.878.509.262,84	271,48	
<b>2005</b>	<b>ENERO</b>	281.902	76.522.988,01	271,45	208.004	64.651.255,36	310,82	489.906	141.174.243,37	288,17
	<b>FEBRERO</b>	280.366	74.554.263,37	265,92	206.696	63.177.068,71	305,65	487.062	137.731.332,08	282,78
	<b>MARZO</b>	280.070	75.629.523,41	270,04	206.529	63.849.223,32	309,15	486.599	139.478.746,73	286,64
	<b>ABRIL</b>	279.699	74.785.473,89	267,38	206.162	63.747.582,31	309,21	485.861	138.533.056,20	285,13
	<b>MAYO</b>	279.169	74.580.021,62	267,15	205.612	63.375.590,37	308,23	484.781	137.955.611,99	284,57
	<b>JUNIO *</b>	278.700	146.514.731,42	525,71	204.993	122.448.294,10	597,33	483.693	268.963.025,52	556,06
	<b>JULIO</b>	278.418	75.169.503,10	269,99	204.696	63.663.119,77	311,01	483.114	138.832.622,87	287,37
	<b>AGOSTO</b>	278.314	75.025.616,34	269,57	204.291	62.868.643,95	307,74	482.605	137.894.260,29	285,73
	<b>SETIEMBRE</b>	278.319	74.244.114,04	266,76	204.066	62.118.977,42	304,41	482.385	136.363.091,46	282,69
	<b>OCTUBRE</b>	278.247	74.659.763,34	268,32	203.851	62.431.688,90	306,26	482.098	137.091.452,24	284,36
	<b>NOVIEMBRE *</b>	278.509	147.476.013,91	529,52	204.236	123.190.515,11	603,18	482.745	270.666.529,02	560,68
	<b>DICIEMBRE (1)</b>	278.556	87.359.353,03	271,06	204.686	73.772.434,62	313,08	483.242	161.131.787,65	288,86
<b>TOTAL 2005</b>	<b>278.556</b>	<b>1.056.521.365,48</b>	<b>267,35</b>	<b>204.686</b>	<b>889.294.393,94</b>	<b>306,15</b>	<b>483.242</b>	<b>1.945.815.759,42</b>	<b>283,79</b>	

\* Junto a la mensualidad se abona una paga extra.

(1) En importe está incluido lo abonado en concepto de pago único por desviación de IPC del año 2005, excepto para las CC.AA. de Catalunya, País Vasco y Navarra.





## PENSIONES NO CONTRIBUTIVAS DE LA SEGURIDAD SOCIAL (PNCs)

### EVOLUCIÓN DEL NÚMERO DE PENSIONES, DE IMPORTES BRUTOS Y DE PENSIÓN MEDIA

#### COMUNIDAD DE ANDALUCÍA

	PNC DE JUBILACIÓN			PNC DE INVALIDEZ			TOTAL: JUBILACIÓN E INVALIDEZ			
	Nº DE PENSIONES	IMPORTE BRUTO	PENSIÓN MEDIA Año/Mes	Nº DE PENSIONES	IMPORTE BRUTO	PENSIÓN MEDIA Año/Mes	Nº DE PENSIONES	IMPORTE BRUTO	PENSIÓN MEDIA Año/Mes	
1999	48.175	144.926.669,23	216,83	56.458	189.278.167,54	243,94	104.633	334.204.836,77	231,40	
2000	49.109	161.134.615,65	229,92	57.467	210.488.230,67	255,95	106.576	371.622.846,32	243,97	
2001	60.559	201.147.408,62	240,76	48.216	185.927.770,00	274,41	108.775	387.075.178,62	255,83	
2002	61.433	212.554.325,57	243,98	47.399	189.500.531,44	278,16	108.832	402.054.857,01	258,98	
2003	62.827	221.827.990,22	252,27	47.288	192.536.023,13	288,31	110.115	414.364.013,35	266,75	
2004	63.110	230.965.429,70	258,22	47.171	199.233.185,84	296,82	110.281	430.198.615,54	274,77	
2005	ENERO	63.274	17.082.083,20	269,97	47.275	14.834.176,75	313,78	110.549	31.916.259,95	288,71
	FEBRERO	63.177	16.920.432,29	267,83	47.234	14.502.270,41	307,03	110.411	31.422.702,70	284,60
	MARZO	63.216	17.230.768,79	272,57	47.049	14.637.484,53	311,11	110.265	31.868.253,32	289,02
	ABRIL	63.124	17.305.626,41	274,15	47.062	15.021.318,43	319,18	110.186	32.326.944,84	293,39
	MAYO	63.041	17.169.304,44	272,35	46.963	14.817.289,55	315,51	110.004	31.986.593,99	290,78
	JUNIO *	62.941	33.338.433,60	529,68	46.889	28.375.583,54	605,17	109.830	61.714.017,14	561,90
	JULIO	62.829	17.197.734,80	273,72	46.854	15.011.467,39	320,39	109.683	32.209.202,19	293,66
	AGOSTO	62.667	17.007.014,01	271,39	46.500	14.446.004,98	310,67	109.167	31.453.018,99	288,12
	SETIEMBRE	62.818	16.997.940,15	270,59	46.595	14.500.269,20	311,20	109.413	31.498.209,35	287,88
	OCTUBRE	63.038	17.184.195,29	272,60	46.607	14.326.273,46	307,38	109.645	31.510.468,75	287,39
	NOVIEMBRE *	63.018	33.685.098,98	534,53	46.650	28.553.642,62	612,08	109.668	62.238.741,60	567,52
	DICIEMBRE (1)	63.040	20.528.012,01	275,41	46.775	17.714.832,80	322,23	109.815	38.242.844,81	295,35
<b>TOTAL 2005</b>	<b>63.040</b>	<b>241.646.643,97</b>	<b>270,34</b>	<b>46.775</b>	<b>206.740.613,66</b>	<b>311,12</b>	<b>109.815</b>	<b>448.387.257,63</b>	<b>287,74</b>	

\* Junto a la mensualidad se abona una paga extra.

(1) En importe está incluido lo abonado en concepto de pago único por desviación de IPC del año 2005.

## PENSIONES NO CONTRIBUTIVAS DE LA SEGURIDAD SOCIAL (PNCs) EVOLUCIÓN DEL NÚMERO DE PENSIONES, DE IMPORTES BRUTOS Y DE PENSIÓN MEDIA

### PROVINCIA DE ALMERÍA

	PNC DE JUBILACIÓN			PNC DE INVALIDEZ			TOTAL: JUBILACIÓN E INVALIDEZ			
	Nº DE PENSIONES	IMPORTE BRUTO	PENSIÓN MEDIA Año/Mes	Nº DE PENSIONES	IMPORTE BRUTO	PENSIÓN MEDIA Año/Mes	Nº DE PENSIONES	IMPORTE BRUTO	PENSIÓN MEDIA Año/Mes	
1999	2.178	6.447.434,18	214,39	4.518	14.734.160,99	232,67	6.696	21.181.595,17	226,81	
2000	2.292	7.357.559,87	226,60	4.470	16.096.563,29	246,29	6.762	23.454.123,15	239,76	
2001	3.469	11.369.464,00	236,26	3.251	12.451.717,71	264,81	6.720	23.821.181,71	250,40	
2002	3.629	12.263.655,25	239,19	3.119	12.406.789,41	272,29	6.748	24.670.444,66	254,77	
2003	3.779	13.042.965,57	247,06	3.090	12.474.905,97	284,28	6.869	25.517.871,54	263,21	
2004	3.862	13.815.399,48	252,87	3.109	12.921.952,78	292,72	6.971	26.737.352,26	270,68	
2 0 0 5	ENERO	3.883	1.046.139,28	269,42	3.128	946.486,71	302,59	7.011	1.992.625,99	284,21
	FEBRERO	3.888	1.026.490,41	264,02	3.147	961.019,17	305,38	7.035	1.987.509,58	282,52
	MARZO	3.904	1.035.473,39	265,23	3.107	934.342,50	300,72	7.011	1.969.815,89	280,96
	ABRIL	3.903	1.028.962,10	263,63	3.089	938.351,29	303,77	6.992	1.967.313,39	281,37
	MAYO	3.891	1.040.112,99	267,31	3.073	935.939,61	304,57	6.964	1.976.052,60	283,75
	JUNIO *	3.892	2.021.724,76	519,46	3.061	1.824.100,43	595,92	6.953	3.845.825,19	553,12
	JULIO	3.898	1.041.536,13	267,20	3.051	920.246,86	301,62	6.949	1.961.782,99	282,31
	AGOSTO	3.906	1.037.188,92	265,54	3.053	917.363,27	300,48	6.959	1.954.552,19	280,87
	SEPTIEMBRE	3.886	1.014.250,34	261,00	3.051	914.093,64	299,60	6.937	1.928.343,98	277,98
	OCTUBRE	3.916	1.043.516,81	266,48	3.083	963.466,98	312,51	6.999	2.006.983,79	286,75
	NOVIEMBRE *	3.877	2.045.320,16	527,55	3.024	1.810.432,11	598,69	6.901	3.855.752,27	558,72
	DECEMBRE (1)	3.848	1.249.392,38	275,35	3.016	1.097.178,38	307,76	6.864	2.346.570,76	289,59
<b>TOTAL 2005</b>	<b>3.848</b>	<b>14.630.107,67</b>	<b>265,16</b>	<b>3.016</b>	<b>13.163.020,95</b>	<b>302,40</b>	<b>6.864</b>	<b>27.793.128,62</b>	<b>281,58</b>	

\* Junto a la mensualidad se abona una paga extra.

(1) En importe está incluido lo abonado en concepto de pago único por desviación de IPC del año 2005

## PENSIONES NO CONTRIBUTIVAS DE LA SEGURIDAD SOCIAL (PNCs)

### EVOLUCIÓN DEL NÚMERO DE PENSIONES, DE IMPORTES BRUTOS Y DE PENSIÓN MEDIA

#### PROVINCIA DE CÁDIZ

	PNC DE JUBILACIÓN			PNC DE INVALIDEZ			TOTAL: JUBILACIÓN E INVALIDEZ			
	Nº DE PENSIONES	IMPORTE BRUTO	PENSIÓN MEDIA Año/Mes	Nº DE PENSIONES	IMPORTE BRUTO	PENSIÓN MEDIA Año/Mes	Nº DE PENSIONES	IMPORTE BRUTO	PENSIÓN MEDIA Año/Mes	
1999	6.884	20.795.293,22	217,70	9.104	30.495.538,25	245,36	15.988	51.290.831,47	233,37	
2000	7.198	23.684.816,61	232,59	9.721	35.356.494,54	258,66	16.919	59.041.311,14	247,53	
2001	8.980	29.780.926,32	242,60	8.962	33.688.448,04	275,18	17.942	63.469.374,36	258,90	
2002	9.000	31.582.041,36	245,87	8.786	35.163.973,36	275,92	17.786	66.746.014,72	260,84	
2003	9.459	33.623.889,90	256,19	9.132	36.493.207,31	287,89	18.591	70.117.097,21	270,54	
2004	9.628	35.567.969,54	261,42	9.318	38.804.730,41	295,03	18.946	74.372.699,95	277,94	
2 0 0 5	ENERO	9.671	2.645.818,38	273,58	9.351	2.943.385,87	314,77	19.022	5.589.204,25	293,83
	FEBRERO	9.600	2.526.568,91	263,18	9.319	2.714.614,64	291,30	18.919	5.241.183,55	277,03
	MARZO	9.672	2.789.054,31	288,36	9.261	2.913.092,77	314,55	18.933	5.702.147,08	301,18
	ABRIL	9.675	2.737.970,40	282,99	9.335	3.082.169,46	330,17	19.010	5.820.139,86	306,16
	MAYO	9.647	2.666.329,34	276,39	9.257	2.812.657,46	303,84	18.904	5.478.986,80	289,83
	JUNIO *	9.658	5.224.535,88	540,95	9.311	5.704.943,41	612,71	18.969	10.929.479,29	576,18
	JULIO	9.660	2.648.805,45	274,20	9.332	2.986.877,86	320,07	18.992	5.635.683,31	296,74
	AGOSTO	9.625	2.593.282,73	269,43	9.289	2.817.614,01	303,33	18.914	5.410.896,74	286,08
	SEPTIEMBRE	9.664	2.705.484,66	279,95	9.305	2.869.647,40	308,40	18.969	5.575.132,06	293,91
	OCTUBRE	9.766	2.699.755,94	276,44	9.274	2.719.396,68	293,23	19.040	5.419.152,62	284,62
	NOVIEMBRE *	9.784	5.305.976,83	542,31	9.356	5.829.286,33	623,05	19.140	11.135.263,16	581,78
	DECIEMBRE (1)	9.876	3.330.183,95	286,68	9.444	3.629.972,65	328,48	19.320	6.960.156,60	307,12
<b>TOTAL 2005</b>	<b>9.876</b>	<b>37.873.766,78</b>	<b>275,32</b>	<b>9.444</b>	<b>41.023.658,54</b>	<b>310,28</b>	<b>19.320</b>	<b>78.897.425,32</b>	<b>292,46</b>	

\* Junto a la mensualidad se abona una paga extra.

(1) En importe está incluido lo abonado en concepto de pago único por desviación de IPC del año 2005

## PENSIONES NO CONTRIBUTIVAS DE LA SEGURIDAD SOCIAL (PNCs) EVOLUCIÓN DEL NÚMERO DE PENSIONES, DE IMPORTES BRUTOS Y DE PENSIÓN MEDIA

### PROVINCIA DE CÓRDOBA

	PNC DE JUBILACIÓN			PNC DE INVALIDEZ			TOTAL: JUBILACIÓN E INVALIDEZ			
	Nº DE PENSIONES	IMPORTE BRUTO	PENSIÓN MEDIA Año/Mes	Nº DE PENSIONES	IMPORTE BRUTO	PENSIÓN MEDIA Año/Mes	Nº DE PENSIONES	IMPORTE BRUTO	PENSIÓN MEDIA Año/Mes	
1999	4.987	14.772.701,51	215,44	4.412	14.849.182,72	245,55	9.399	29.621.884,23	229,58	
2000	5.074	16.338.112,00	225,45	4.472	16.470.579,01	258,06	9.546	32.808.691,01	240,72	
2001	5.770	18.991.933,37	236,60	3.960	15.254.402,28	274,52	9.730	34.246.335,64	252,15	
2002	5.842	20.100.060,92	242,18	3.975	15.822.876,82	278,72	9.817	35.922.937,74	257,03	
2003	6.084	21.219.517,67	252,05	3.970	16.253.753,99	290,96	10.054	37.473.271,66	266,63	
2004	6.157	22.164.206,75	254,78	4.047	17.147.635,20	297,23	10.204	39.311.841,95	271,70	
2 0 0 5	ENERO	6.175	1.640.081,20	265,60	4.085	1.264.775,33	309,61	10.260	2.904.856,53	283,12
	FEBRERO	6.185	1.641.807,10	265,45	4.102	1.271.293,93	309,92	10.287	2.913.101,03	283,18
	MARZO	6.169	1.656.780,37	268,57	4.124	1.312.554,00	318,27	10.293	2.969.334,37	288,48
	ABRIL	6.128	1.620.950,44	264,52	4.129	1.285.957,38	311,45	10.257	2.906.907,82	283,41
	MAYO	6.136	1.667.231,07	271,71	4.117	1.281.027,52	311,16	10.253	2.948.258,59	287,55
	JUNIO *	6.102	3.205.964,67	525,40	4.088	2.476.848,58	605,88	10.190	5.682.813,25	557,69
	JULIO	6.119	1.671.291,43	273,13	4.075	1.276.995,55	313,37	10.194	2.948.286,98	289,22
	AGOSTO	6.120	1.639.183,77	267,84	4.071	1.279.917,73	314,40	10.191	2.919.101,50	286,44
	SEPTIEMBRE	6.105	1.602.547,14	262,50	4.065	1.242.711,72	305,71	10.170	2.845.258,86	279,77
	OCTUBRE	6.094	1.622.530,75	266,25	4.074	1.278.423,69	313,80	10.168	2.900.954,44	285,30
	NOVIEMBRE *	6.014	3.204.578,24	532,85	3.996	2.459.619,85	615,52	10.010	5.664.198,09	565,85
	DECIEMBRE (1)	6.059	1.984.960,27	277,83	4.037	1.535.775,02	322,78	10.096	3.520.735,29	295,80
<b>TOTAL 2005</b>	<b>6.059</b>	<b>23.157.906,45</b>	<b>267,26</b>	<b>4.037</b>	<b>17.965.900,30</b>	<b>310,85</b>	<b>10.096</b>	<b>41.123.806,75</b>	<b>284,70</b>	

\* Junto a la mensualidad se abona una paga extra.

(1) En importe está incluido lo abonado en concepto de pago único por desviación de IPC del año 2005

## PENSIONES NO CONTRIBUTIVAS DE LA SEGURIDAD SOCIAL (PNCs) EVOLUCIÓN DEL NÚMERO DE PENSIONES, DE IMPORTES BRUTOS Y DE PENSIÓN MEDIA

### PROVINCIA DE GRANADA

	PNC DE JUBILACIÓN			PNC DE INVALIDEZ			TOTAL: JUBILACIÓN E INVALIDEZ			
	Nº DE PENSIONES	IMPORTE BRUTO	PENSIÓN MEDIA Año/Mes	Nº DE PENSIONES	IMPORTE BRUTO	PENSIÓN MEDIA Año/Mes	Nº DE PENSIONES	IMPORTE BRUTO	PENSIÓN MEDIA Año/Mes	
1999	4.645	14.085.729,05	213,58	5.730	19.395.170,31	243,00	10.375	33.480.899,36	229,71	
2000	4.734	15.534.110,51	228,47	5.785	21.261.013,28	256,16	10.519	36.795.123,79	243,69	
2001	5.560	18.623.600,40	237,68	4.740	18.579.497,71	273,08	10.300	37.203.098,11	254,16	
2002	5.606	19.365.526,78	241,88	4.691	19.195.817,06	284,26	10.297	38.561.343,84	261,27	
2003	5.619	19.564.488,78	249,08	4.690	19.465.890,85	294,59	10.309	39.030.379,63	268,49	
2004	5.563	20.274.913,86	254,83	4.657	20.067.294,99	302,94	10.220	40.342.208,85	276,69	
2 0 0 5	ENERO	5.573	1.468.596,75	263,52	4.668	1.460.677,14	312,91	10.241	2.929.273,89	286,03
	FEBRERO	5.576	1.476.115,17	264,73	4.655	1.465.664,00	314,86	10.231	2.941.779,17	287,54
	MARZO	5.588	1.493.571,83	267,28	4.668	1.505.930,11	322,61	10.256	2.999.501,94	292,46
	ABRIL	5.548	1.462.477,60	263,60	4.658	1.460.273,48	313,50	10.206	2.922.751,08	286,38
	MAYO	5.528	1.458.085,84	263,76	4.646	1.458.772,23	313,98	10.174	2.916.858,07	286,70
	JUNIO *	5.519	2.854.349,18	517,19	4.605	2.820.297,93	612,44	10.124	5.674.647,11	560,51
	JULIO	5.503	1.456.881,01	264,74	4.579	1.451.633,35	317,02	10.082	2.908.514,36	288,49
	AGOSTO	5.455	1.445.041,92	264,90	4.528	1.467.013,43	323,99	9.983	2.912.055,35	291,70
	SEPTIEMBRE	5.509	1.489.886,08	270,45	4.557	1.436.463,08	315,22	10.066	2.926.349,16	290,72
	OCTUBRE	5.520	1.474.676,55	267,15	4.536	1.410.164,58	310,88	10.056	2.884.841,13	286,88
	NOVIEMBRE *	5.504	2.891.751,71	525,39	4.575	2.890.346,55	631,77	10.079	5.782.098,26	573,68
	DECIEMBRE (1)	5.500	1.763.327,05	271,29	4.601	1.798.235,59	332,82	10.101	3.561.562,64	299,32
<b>TOTAL 2005</b>	<b>5.500</b>	<b>20.734.760,69</b>	<b>264,57</b>	<b>4.601</b>	<b>20.625.471,47</b>	<b>315,86</b>	<b>10.101</b>	<b>41.360.232,16</b>	<b>287,89</b>	

\* Junto a la mensualidad se abona una paga extra.

(1) En importe está incluido lo abonado en concepto de pago único por desviación de IPC del año 2005

## PENSIONES NO CONTRIBUTIVAS DE LA SEGURIDAD SOCIAL (PNCs) EVOLUCIÓN DEL NÚMERO DE PENSIONES, DE IMPORTES BRUTOS Y DE PENSIÓN MEDIA

### PROVINCIA DE HUELVA

	PNC DE JUBILACIÓN			PNC DE INVALIDEZ			TOTAL: JUBILACIÓN E INVALIDEZ			
	Nº DE PENSIONES	IMPORTE BRUTO	PENSIÓN MEDIA Año/Mes	Nº DE PENSIONES	IMPORTE BRUTO	PENSIÓN MEDIA Año/Mes	Nº DE PENSIONES	IMPORTE BRUTO	PENSIÓN MEDIA Año/Mes	
1999	3.965	12.051.672,83	216,59	4.598	14.742.647,63	233,87	8.563	26.794.320,46	225,79	
2000	3.903	12.877.396,82	227,89	4.682	16.474.288,29	245,96	8.585	29.351.685,11	237,69	
2001	4.660	15.613.394,83	239,05	3.772	13.974.776,78	260,05	8.432	29.588.171,62	248,55	
2002	4.616	16.105.544,48	243,14	3.672	14.051.326,06	265,84	8.288	30.156.870,54	253,22	
2003	4.537	16.242.881,58	251,34	3.594	14.147.055,47	276,73	8.131	30.389.937,05	262,10	
2004	4.448	16.390.308,25	256,30	3.458	14.167.006,56	283,97	7.906	30.557.314,81	268,42	
2 0 0 5	ENERO	4.453	1.183.317,33	265,73	3.446	1.012.262,34	293,75	7.899	2.195.579,67	277,96
	FEBRERO	4.461	1.190.502,83	266,87	3.447	1.020.418,24	296,03	7.908	2.210.921,07	279,58
	MARZO	4.464	1.182.582,53	264,92	3.434	1.017.184,24	296,21	7.898	2.199.766,77	278,52
	ABRIL	4.433	1.174.527,84	264,95	3.426	1.024.255,21	298,97	7.859	2.198.783,05	279,78
	MAYO	4.397	1.169.597,80	266,00	3.431	1.028.093,14	299,65	7.828	2.197.690,94	280,75
	JUNIO *	4.385	2.317.873,21	528,59	3.431	2.016.355,97	587,69	7.816	4.334.229,18	554,53
	JULIO	4.322	1.177.035,70	272,34	3.378	1.026.516,03	303,88	7.700	2.203.551,73	286,18
	AGOSTO	4.346	1.183.170,64	272,24	3.376	1.030.766,54	305,32	7.722	2.213.937,18	286,71
	SEPTIEMBRE	4.350	1.185.664,65	272,57	3.386	1.029.695,88	304,10	7.736	2.215.360,53	286,37
	OCTUBRE	4.354	1.197.812,21	275,11	3.399	1.029.612,18	302,92	7.753	2.227.424,39	287,30
	NOVIEMBRE *	4.362	2.331.207,11	534,44	3.404	2.009.750,47	590,41	7.766	4.340.957,58	558,97
	DECIEMBRE (1)	4.335	1.396.958,78	271,74	3.387	1.229.296,18	307,08	7.722	2.626.254,96	287,24
<b>TOTAL 2005</b>	<b>4.335</b>	<b>16.690.250,63</b>	<b>268,25</b>	<b>3.387</b>	<b>14.474.206,42</b>	<b>299,00</b>	<b>7.722</b>	<b>31.164.457,05</b>	<b>281,71</b>	

\* Junto a la mensualidad se abona una paga extra.

(1) En importe está incluido lo abonado en concepto de pago único por desviación de IPC del año 2005

## PENSIONES NO CONTRIBUTIVAS DE LA SEGURIDAD SOCIAL (PNCs)

### EVOLUCIÓN DEL NÚMERO DE PENSIONES, DE IMPORTES BRUTOS Y DE PENSIÓN MEDIA

#### PROVINCIA DE JAÉN

	PNC DE JUBILACIÓN			PNC DE INVALIDEZ			TOTAL: JUBILACIÓN E INVALIDEZ			
	Nº DE PENSIONES	IMPORTE BRUTO	PENSIÓN MEDIA Año/Mes	Nº DE PENSIONES	IMPORTE BRUTO	PENSIÓN MEDIA Año/Mes	Nº DE PENSIONES	IMPORTE BRUTO	PENSIÓN MEDIA Año/Mes	
1999	4.673	13.787.666,17	215,17	3.547	11.551.248,18	234,70	8.220	25.338.914,34	223,68	
2000	4.870	15.709.522,68	228,93	3.567	12.743.250,45	247,15	8.437	28.452.773,13	236,74	
2001	5.513	18.199.889,24	238,22	3.057	11.397.830,08	263,83	8.570	29.597.719,32	247,51	
2002	5.681	19.239.004,78	241,85	3.009	11.683.878,05	271,75	8.690	30.922.882,83	252,34	
2003	5.809	20.240.834,39	248,78	2.948	11.770.341,88	280,11	8.757	32.011.176,27	259,23	
2004	5.687	20.823.336,06	254,87	2.902	12.016.054,61	254,87	8.589	32.839.390,67	288,82	
2 0 0 5	ENERO	5.702	1.501.554,90	263,34	2.899	892.998,52	308,04	8.601	2.394.553,42	278,40
	FEBRERO	5.689	1.511.159,06	265,63	2.912	890.082,79	305,66	8.601	2.401.241,85	279,18
	MARZO	5.671	1.495.351,69	263,68	2.911	886.779,59	304,63	8.582	2.382.131,28	277,57
	ABRIL	5.656	1.489.268,71	263,31	2.890	864.659,90	299,19	8.546	2.353.928,61	275,44
	MAYO	5.603	1.488.593,25	265,68	2.891	873.366,67	302,10	8.494	2.361.959,92	278,07
	JUNIO *	5.583	2.912.150,17	521,61	2.863	1.699.669,66	593,67	8.446	4.611.819,83	546,04
	JULIO	5.562	1.506.187,60	270,80	2.858	880.772,10	308,18	8.420	2.386.959,70	283,49
	AGOSTO	5.578	1.501.266,28	269,14	2.865	878.614,42	306,67	8.443	2.379.880,70	281,88
	SEPTIEMBRE	5.577	1.524.875,27	273,42	2.865	873.537,99	304,90	8.442	2.398.413,26	284,10
	OCTUBRE	5.595	1.516.517,63	271,05	2.874	875.821,17	304,74	8.469	2.392.338,80	282,48
	NOVIEMBRE *	5.591	2.954.493,95	528,44	2.872	1.716.003,24	597,49	8.463	4.670.497,19	551,87
	DECIEMBRE (1)	5.554	1.766.238,63	268,11	2.863	1.061.621,37	314,48	8.417	2.827.860,00	283,88
<b>TOTAL 2005</b>	<b>5.554</b>	<b>21.167.657,14</b>	<b>266,01</b>	<b>2.863</b>	<b>12.393.927,42</b>	<b>303,55</b>	<b>8.417</b>	<b>33.561.584,56</b>	<b>278,74</b>	

\* Junto a la mensualidad se abona una paga extra.

(1) En importe está incluido lo abonado en concepto de pago único por desviación de IPC del año 2005



## PENSIONES NO CONTRIBUTIVAS DE LA SEGURIDAD SOCIAL (PNCs)

### EVOLUCIÓN DEL NÚMERO DE PENSIONES, DE IMPORTES BRUTOS Y DE PENSIÓN MEDIA

#### PROVINCIA DE MÁLAGA

	PNC DE JUBILACIÓN			PNC DE INVALIDEZ			TOTAL: JUBILACIÓN E INVALIDEZ			
	Nº DE PENSIONES	IMPORTE BRUTO	PENSIÓN MEDIA Año/Mes	Nº DE PENSIONES	IMPORTE BRUTO	PENSIÓN MEDIA Año/Mes	Nº DE PENSIONES	IMPORTE BRUTO	PENSIÓN MEDIA Año/Mes	
1999	8.441	25.591.713,76	220,92	11.990	40.282.098,54	247,02	20.431	65.873.812,30	236,20	
2000	8.647	28.702.049,40	233,76	12.293	44.900.930,97	257,22	20.940	73.602.980,38	247,53	
2001	11.650	39.019.895,42	247,30	10.203	39.923.071,05	282,76	21.853	78.942.966,47	264,09	
2002	12.107	41.944.586,29	247,22	9.959	39.847.709,74	279,09	22.066	81.792.296,03	261,81	
2003	12.477	44.422.917,87	255,17	9.753	39.682.702,09	285,89	22.230	84.105.619,96	267,51	
2004	12.482	46.356.998,09	262,67	9.528	40.490.089,93	297,24	22.010	86.847.088,02	277,73	
2 0 0 5	ENERO	12.506	3.502.374,09	280,06	9.535	3.065.654,19	321,52	22.041	6.568.028,28	297,99
	FEBRERO	12.542	3.488.326,84	278,13	9.521	3.020.066,78	317,20	22.063	6.508.393,62	294,99
	MARZO	12.612	3.604.266,70	285,78	9.483	3.087.795,02	325,61	22.095	6.692.061,72	302,88
	ABRIL	12.631	3.556.514,02	281,57	9.449	2.942.669,40	311,43	22.080	6.499.183,42	294,35
	MAYO	12.679	3.535.827,72	278,87	9.467	3.042.626,58	321,39	22.146	6.578.454,30	297,05
	JUNIO *	12.687	6.761.562,66	532,95	9.461	5.682.420,85	600,62	22.148	12.443.983,51	561,86
	JULIO	12.658	3.525.872,65	278,55	9.474	3.058.739,87	322,86	22.132	6.584.612,52	297,52
	AGOSTO	12.418	3.458.902,83	278,54	9.210	2.843.469,17	308,74	21.628	6.302.372,00	291,40
	SEPTIEMBRE	12.527	3.415.548,39	272,65	9.315	3.019.811,36	324,19	21.842	6.435.359,75	294,63
	OCTUBRE	12.576	3.491.120,77	277,60	9.328	2.855.590,07	306,13	21.904	6.346.710,84	289,75
	NOVIEMBRE *	12.625	6.868.095,16	544,01	9.352	5.664.845,54	605,74	21.977	12.532.940,70	570,28
	DECIEMBRE (1)	12.587	4.145.465,42	278,44	9.335	3.518.124,35	321,44	21.922	7.663.589,77	296,75
<b>TOTAL 2005</b>	<b>12.587</b>	<b>49.353.877,25</b>	<b>276,23</b>	<b>9.335</b>	<b>41.801.813,18</b>	<b>313,35</b>	<b>21.922</b>	<b>91.155.690,43</b>	<b>292,10</b>	

\* Junto a la mensualidad se abona una paga extra.

(1) En importe está incluido lo abonado en concepto de pago único por desviación de IPC del año 2005

## PENSIONES NO CONTRIBUTIVAS DE LA SEGURIDAD SOCIAL (PNCs)

### EVOLUCIÓN DEL NÚMERO DE PENSIONES, DE IMPORTES BRUTOS Y DE PENSIÓN MEDIA

#### PROVINCIA DE SEVILLA

	PNC DE JUBILACIÓN			PNC DE INVALIDEZ			TOTAL: JUBILACIÓN E INVALIDEZ			
	Nº DE PENSIONES	IMPORTE BRUTO	PENSIÓN MEDIA Año/Mes	Nº DE PENSIONES	IMPORTE BRUTO	PENSIÓN MEDIA Año/Mes	Nº DE PENSIONES	IMPORTE BRUTO	PENSIÓN MEDIA Año/Mes	
1999	12.402	37.394.458,51	216,51	12.559	43.228.120,93	250,37	24.961	80.622.579,44	233,46	
2000	12.391	40.931.047,76	229,75	12.477	47.185.110,84	261,54	24.868	88.116.158,60	245,75	
2001	14.957	49.548.305,04	240,01	10.271	40.658.026,35	277,74	25.228	90.206.331,39	255,70	
2002	14.952	51.953.905,71	243,93	10.188	41.328.160,94	284,36	25.140	93.282.066,65	260,34	
2003	15.063	53.470.494,46	251,67	10.111	42.248.165,57	294,88	25.174	95.718.660,03	267,75	
2004	15.283	55.572.297,67	258,40	10.152	43.618.421,36	303,16	25.435	99.190.719,03	276,35	
2 0 0 5	ENERO	15.311	4.094.201,27	267,40	10.163	3.247.936,65	319,58	25.474	7.342.137,92	288,22
	FEBRERO	15.236	4.059.461,97	266,44	10.131	3.159.110,86	311,83	25.367	7.218.572,83	284,57
	MARZO	15.136	3.973.687,97	262,53	10.061	2.979.806,30	296,17	25.197	6.953.494,27	275,97
	ABRIL	15.150	4.234.955,30	279,54	10.086	3.422.982,31	339,38	25.236	7.657.937,61	303,45
	MAYO	15.160	4.143.526,43	273,32	10.081	3.384.806,34	335,76	25.241	7.528.332,77	298,26
	JUNIO *	15.115	8.040.273,07	531,94	10.069	6.150.946,71	610,88	25.184	14.191.219,78	563,50
	JULIO	15.107	4.170.124,83	276,04	10.107	3.409.685,77	337,36	25.214	7.579.810,60	300,62
	AGOSTO	15.219	4.148.976,92	272,62	10.108	3.211.246,41	317,69	25.327	7.360.223,33	290,61
	SEPTIEMBRE	15.200	4.059.683,62	267,08	10.051	3.114.308,13	309,85	25.251	7.173.991,75	284,11
	OCTUBRE	15.217	4.138.264,63	271,95	10.039	3.193.798,11	318,14	25.256	7.332.062,74	290,31
	NOVIEMBRE *	15.261	8.083.675,82	529,70	10.071	6.173.358,53	612,98	25.332	14.257.034,35	562,81
	DICIEMBRE (1)	15.281	4.891.485,53	269,85	10.092	3.844.629,26	323,69	25.373	8.736.114,79	291,27
<b>TOTAL 2005</b>	<b>15.281</b>	<b>58.038.317,36</b>	<b>269,17</b>	<b>10.092</b>	<b>45.292.615,38</b>	<b>316,67</b>	<b>25.373</b>	<b>103.330.932,74</b>	<b>288,12</b>	

\* Junto a la mensualidad se abona una paga extra.

(1) En importe está incluido lo abonado en concepto de pago único por desviación de IPC del año 2005

## PENSIONES NO CONTRIBUTIVAS DE LA SEGURIDAD SOCIAL (PNCs)

### EVOLUCIÓN DEL NÚMERO DE PENSIONES, DE IMPORTES BRUTOS Y DE PENSIÓN MEDIA

#### COMUNIDAD DE ARAGÓN

	PNC DE JUBILACIÓN			PNC DE INVALIDEZ			TOTAL: JUBILACIÓN E INVALIDEZ			
	Nº DE PENSIONES	IMPORTE BRUTO	PENSIÓN MEDIA Año/Mes	Nº DE PENSIONES	IMPORTE BRUTO	PENSIÓN MEDIA Año/Mes	Nº DE PENSIONES	IMPORTE BRUTO	PENSIÓN MEDIA Año/Mes	
1999	7.655	23.203.912,91	211,68	3.982	13.556.947,08	241,08	11.637	36.760.859,99	221,65	
2000	7.573	24.432.943,56	223,14	3.936	14.671.403,99	256,67	11.509	39.104.347,55	234,64	
2001	7.887	26.460.561,57	236,65	3.200	12.495.232,12	273,97	11.087	38.955.793,70	247,46	
2002	7.605	26.467.841,63	240,41	3.126	12.429.148,64	278,15	10.731	38.896.990,27	251,30	
2003	7.300	26.065.646,29	248,25	3.087	12.557.318,68	286,54	10.387	38.622.964,97	259,53	
2004	6.967	25.856.416,70	255,68	3.064	12.797.739,44	293,46	10.031	38.654.156,14	267,06	
2005	ENERO	6.971	1.836.682,75	263,47	3.070	933.799,39	304,17	10.041	2.770.482,14	275,92
	FEBRERO	6.959	1.824.450,56	262,17	3.068	926.844,63	302,10	10.027	2.751.295,19	274,39
	MARZO	6.932	1.826.296,28	263,46	3.067	932.953,22	304,19	9.999	2.759.249,50	275,95
	ABRIL	6.866	1.814.354,90	264,25	3.050	932.084,48	305,60	9.916	2.746.439,38	276,97
	MAYO	6.820	1.835.048,17	269,07	3.039	941.504,30	309,81	9.859	2.776.552,47	281,63
	JUNIO *	6.765	3.567.560,49	527,36	3.012	1.811.329,91	601,37	9.777	5.378.890,40	550,16
	JULIO	6.704	1.879.715,55	280,39	3.030	959.231,78	316,58	9.734	2.838.947,33	291,65
	AGOSTO	6.724	1.910.859,91	284,18	3.041	948.325,34	311,85	9.765	2.859.185,25	292,80
	SETIEMBRE	6.713	1.818.806,63	270,94	3.031	924.309,30	304,95	9.744	2.743.115,93	281,52
	OCTUBRE	6.716	1.865.900,43	277,83	3.020	924.332,55	306,07	9.736	2.790.232,98	286,59
	NOVIEMBRE *	6.692	3.600.999,08	538,11	3.029	1.836.238,75	606,22	9.721	5.437.237,83	559,33
	DICIEMBRE (1)	6.646	2.129.894,35	269,81	3.045	1.103.863,77	306,15	9.691	3.233.758,12	281,23
<b>TOTAL 2005</b>	<b>6.646</b>	<b>25.910.569,10</b>	<b>269,36</b>	<b>3.045</b>	<b>13.174.817,42</b>	<b>305,65</b>	<b>9.691</b>	<b>39.085.386,52</b>	<b>280,58</b>	

\* Junto a la mensualidad se abona una paga extra.

(1) En importe está incluido lo abonado en concepto de pago único por desviación de IPC del año 2005.

## PENSIONES NO CONTRIBUTIVAS DE LA SEGURIDAD SOCIAL (PNCs)

### EVOLUCIÓN DEL NÚMERO DE PENSIONES, DE IMPORTES BRUTOS Y DE PENSIÓN MEDIA

#### PROVINCIA DE HUESCA

	PNC DE JUBILACIÓN			PNC DE INVALIDEZ			TOTAL: JUBILACIÓN E INVALIDEZ			
	Nº DE PENSIONES	IMPORTE BRUTO	PENSIÓN MEDIA Año/Mes	Nº DE PENSIONES	IMPORTE BRUTO	PENSIÓN MEDIA Año/Mes	Nº DE PENSIONES	IMPORTE BRUTO	PENSIÓN MEDIA Año/Mes	
1999	2.702	8.408.972,56	213,64	980	3.303.279,76	240,01	3.682	11.712.252,32	220,48	
2000	2.589	8.592.681,22	225,49	956	3.570.635,19	254,41	3.545	12.163.316,41	233,28	
2001	2.649	9.137.490,03	239,34	718	2.807.557,90	269,85	3.367	11.945.047,93	245,90	
2002	2.488	8.939.126,79	245,43	683	2.710.494,66	274,98	3.171	11.649.621,45	251,73	
2003	2.324	8.606.092,91	252,97	669	2.771.579,41	289,96	2.993	11.377.672,32	260,93	
2004	2.193	8.299.199,49	259,94	666	2.811.690,71	293,89	2.859	11.110.890,20	267,75	
2 0 0 5	ENERO	2.179	574.970,20	263,87	667	202.370,90	303,40	2.846	777.341,10	273,13
	FEBRERO	2.171	572.721,09	263,81	666	201.193,81	302,09	2.837	773.914,90	272,79
	MARZO	2.148	568.834,62	264,82	665	203.695,44	306,31	2.813	772.530,06	274,63
	ABRIL	2.131	566.958,73	266,05	663	202.112,80	304,85	2.794	769.071,53	275,26
	MAYO	2.113	567.384,00	268,52	657	204.446,89	311,18	2.770	771.830,89	278,64
	JUNIO *	2.100	1.110.332,35	528,73	657	398.672,82	606,81	2.757	1.509.005,17	547,34
	JULIO	2.066	584.237,31	282,79	657	205.285,97	312,46	2.723	789.523,28	289,95
	AGOSTO	2.074	622.165,31	299,98	655	198.159,21	302,53	2.729	820.324,52	300,60
	SEPTIEMBRE	2.078	588.016,10	282,97	656	200.813,79	306,12	2.734	788.829,89	288,53
	OCTUBRE	2.074	596.150,92	287,44	649	203.882,99	314,15	2.723	800.033,91	293,81
	NOVIEMBRE *	2.064	1.143.541,86	554,04	647	397.126,22	613,80	2.711	1.540.668,08	568,30
	DICIEMBRE (1)	2.047	669.995,23	275,65	651	236.977,39	306,90	2.698	906.972,62	283,19
<b>TOTAL 2005</b>	<b>2.047</b>	<b>8.165.307,72</b>	<b>274,19</b>	<b>651</b>	<b>2.854.738,23</b>	<b>306,47</b>	<b>2.698</b>	<b>11.020.045,95</b>	<b>281,87</b>	

\* Junto a la mensualidad se abona una paga extra.

(1) En importe está incluido lo abonado en concepto de pago único por desviación de IPC del año 2005

## PENSIONES NO CONTRIBUTIVAS DE LA SEGURIDAD SOCIAL (PNCs)

### EVOLUCIÓN DEL NÚMERO DE PENSIONES, DE IMPORTES BRUTOS Y DE PENSIÓN MEDIA

#### PROVINCIA DE TERUEL

	PNC DE JUBILACIÓN			PNC DE INVALIDEZ			TOTAL: JUBILACIÓN E INVALIDEZ			
	Nº DE PENSIONES	IMPORTE BRUTO	PENSIÓN MEDIA Año/Mes	Nº DE PENSIONES	IMPORTE BRUTO	PENSIÓN MEDIA Año/Mes	Nº DE PENSIONES	IMPORTE BRUTO	PENSIÓN MEDIA Año/Mes	
1999	889	2.680.749,19	214,92	417	1.491.228,43	251,55	1.306	4.171.977,62	226,74	
2000	887	2.888.070,16	227,56	421	1.611.851,30	268,47	1.308	4.499.921,45	240,69	
2001	988	3.283.096,56	241,43	325	1.315.737,09	281,06	1.313	4.598.833,65	251,60	
2002	948	3.305.817,90	241,87	308	1.277.934,46	285,09	1.256	4.583.752,36	252,54	
2003	911	3.290.634,98	251,85	299	1.255.922,43	293,91	1.210	4.546.557,41	262,18	
2004	865	3.291.481,31	260,99	300	1.296.193,61	303,91	1.165	4.587.674,92	271,84	
2005	ENERO	863	230.423,35	267,00	300	94.896,66	316,32	1.163	325.320,01	279,72
	FEBRERO	859	228.588,75	266,11	295	92.107,18	312,23	1.154	320.695,93	277,90
	MARZO	852	228.372,98	268,04	294	92.643,24	315,11	1.146	321.016,22	280,12
	ABRIL	846	234.455,17	277,13	290	93.142,95	321,18	1.136	327.598,12	288,38
	MAYO	843	249.554,82	296,03	288	95.589,72	331,91	1.131	345.144,54	305,17
	JUNIO *	845	463.241,84	548,22	289	181.879,62	629,34	1.134	645.121,46	568,89
	JULIO	838	228.458,20	272,62	288	92.993,72	322,89	1.126	321.451,92	285,48
	AGOSTO	837	226.593,05	270,72	286	89.692,38	313,61	1.123	316.285,43	281,64
	SEPTIEMBRE	832	225.380,45	270,89	288	92.131,99	319,90	1.120	317.512,44	283,49
	OCTUBRE	833	223.617,13	268,45	291	91.411,43	314,13	1.124	315.028,56	280,27
	NOVIEMBRE *	828	440.882,60	532,47	292	182.935,20	626,49	1.120	623.817,80	556,98
	DICIEMBRE (1)	824	262.576,19	267,87	290	108.539,18	314,76	1.114	371.115,37	280,08
<b>TOTAL 2005</b>	<b>824</b>	<b>3.242.144,53</b>	<b>271,83</b>	<b>290</b>	<b>1.307.963,27</b>	<b>316,99</b>	<b>1.114</b>	<b>4.550.107,80</b>	<b>283,44</b>	

\* Junto a la mensualidad se abona una paga extra.

(1) En importe está incluido lo abonado en concepto de pago único por desviación de IPC del año 2005

## PENSIONES NO CONTRIBUTIVAS DE LA SEGURIDAD SOCIAL (PNCs)

### EVOLUCIÓN DEL NÚMERO DE PENSIONES, DE IMPORTES BRUTOS Y DE PENSIÓN MEDIA

#### PROVINCIA DE ZARAGOZA

	PNC DE JUBILACIÓN			PNC DE INVALIDEZ			TOTAL: JUBILACIÓN E INVALIDEZ			
	Nº DE PENSIONES	IMPORTE BRUTO	PENSIÓN MEDIA Año/Mes	Nº DE PENSIONES	IMPORTE BRUTO	PENSIÓN MEDIA Año/Mes	Nº DE PENSIONES	IMPORTE BRUTO	PENSIÓN MEDIA Año/Mes	
1999	4.064	12.114.191,16	209,69	2.585	8.762.438,89	239,79	6.649	20.876.630,05	221,38	
2000	4.097	12.952.192,19	220,66	2.559	9.488.917,50	255,61	6.656	22.441.109,68	234,20	
2001	4.250	14.039.974,98	233,88	2.157	8.371.937,13	274,27	6.407	22.411.912,11	247,52	
2002	4.169	14.222.896,94	237,03	2.135	8.440.719,52	278,14	6.304	22.663.616,46	250,84	
2003	4.065	14.168.918,40	244,68	2.119	8.529.816,84	284,40	6.184	22.698.735,24	258,32	
2004	3.909	14.265.735,90	252,10	2.098	8.689.855,12	291,83	6.007	22.955.591,02	265,80	
2 0 0 5	ENERO	3.929	1.031.289,20	262,48	2.103	636.531,83	302,68	6.032	1.667.821,03	276,50
	FEBRERO	3.929	1.023.140,72	260,41	2.107	633.543,64	300,69	6.036	1.656.684,36	274,47
	MARZO	3.932	1.029.088,68	261,72	2.108	636.614,54	302,00	6.040	1.665.703,22	275,78
	ABRIL	3.889	1.012.941,00	260,46	2.097	636.828,73	303,69	5.986	1.649.769,73	275,60
	MAYO	3.864	1.018.109,35	263,49	2.094	641.467,69	306,34	5.958	1.659.577,04	278,55
	JUNIO *	3.820	1.993.986,30	521,99	2.066	1.230.777,47	595,73	5.886	3.224.763,77	547,87
	JULIO	3.800	1.067.020,04	280,79	2.085	660.952,09	317,00	5.885	1.727.972,13	293,62
	AGOSTO	3.813	1.062.101,55	278,55	2.100	660.473,75	314,51	5.913	1.722.575,30	291,32
	SEPTIEMBRE	3.803	1.005.410,08	264,37	2.087	631.363,52	302,52	5.890	1.636.773,60	277,89
	OCTUBRE	3.809	1.046.132,38	274,65	2.080	629.038,13	302,42	5.889	1.675.170,51	284,46
	NOVIEMBRE *	3.800	2.016.574,62	530,68	2.090	1.256.177,33	601,04	5.890	3.272.751,95	555,65
	DECIEMBRE (1)	3.775	1.197.322,93	267,06	2.104	758.347,20	304,74	5.879	1.955.670,13	280,55
<b>TOTAL 2005</b>	<b>3.775</b>	<b>14.503.116,85</b>	<b>266,19</b>	<b>2.104</b>	<b>9.012.115,92</b>	<b>303,81</b>	<b>5.879</b>	<b>23.515.232,77</b>	<b>279,45</b>	

\* Junto a la mensualidad se abona una paga extra.

(1) En importe está incluido lo abonado en concepto de pago único por desviación de IPC del año 2005

## PENSIONES NO CONTRIBUTIVAS DE LA SEGURIDAD SOCIAL (PNCs)

### EVOLUCIÓN DEL NÚMERO DE PENSIONES, DE IMPORTES BRUTOS Y DE PENSIÓN MEDIA

### COMUNIDAD DE ASTURIAS

	PNC DE JUBILACIÓN			PNC DE INVALIDEZ			TOTAL: JUBILACIÓN E INVALIDEZ			
	Nº DE PENSIONES	IMPORTE BRUTO	PENSIÓN MEDIA Año/Mes	Nº DE PENSIONES	IMPORTE BRUTO	PENSIÓN MEDIA Año/Mes	Nº DE PENSIONES	IMPORTE BRUTO	PENSIÓN MEDIA Año/Mes	
1999	5.422	15.905.981,81	213,56	6.214	20.511.523,62	239,64	11.636	36.417.505,43	227,50	
2000	5.417	17.441.468,99	222,50	6.409	23.143.132,25	251,68	11.826	40.584.601,25	238,25	
2001	6.371	21.034.977,50	235,30	5.561	20.556.553,73	265,58	11.932	41.591.531,23	249,35	
2002	6.163	21.469.205,23	240,11	5.389	20.991.214,86	269,98	11.552	42.460.420,09	254,01	
2003	6.011	21.506.187,62	250,90	5.325	21.607.149,44	284,77	11.336	43.113.337,06	266,28	
2004	5.848	21.639.790,07	256,68	5.283	22.013.114,40	293,02	11.131	43.652.904,47	273,92	
2005	ENERO	5.861	1.604.450,25	273,75	5.280	1.591.269,33	301,38	11.141	3.195.719,58	286,84
	FEBRERO	5.861	1.602.802,22	273,47	5.308	1.667.306,78	314,11	11.169	3.270.109,00	292,78
	MARZO	5.866	1.636.639,47	279,00	5.312	1.655.210,02	311,60	11.178	3.291.849,49	294,49
	ABRIL	5.864	1.606.549,16	273,97	5.309	1.638.722,59	308,67	11.173	3.245.271,75	290,46
	MAYO	5.842	1.591.696,68	272,46	5.336	1.665.411,84	312,11	11.178	3.257.108,52	291,39
	JUNIO *	5.829	3.062.943,17	525,47	5.332	3.140.911,12	589,07	11.161	6.203.854,29	555,85
	JULIO	5.829	1.585.870,62	272,07	5.370	1.689.432,72	314,61	11.199	3.275.303,34	292,46
	AGOSTO	5.848	1.572.089,99	268,83	5.364	1.607.060,80	299,60	11.212	3.179.150,79	283,55
	SEPTIEMBRE	5.833	1.548.015,59	265,39	5.337	1.587.680,64	297,49	11.170	3.135.696,23	280,72
	OCTUBRE	5.822	1.561.264,02	268,17	5.315	1.597.851,96	300,63	11.137	3.159.115,98	283,66
	NOVIEMBRE *	5.852	3.084.627,03	527,11	5.340	3.147.725,96	589,46	11.192	6.232.352,99	556,86
	DICIEMBRE (1)	5.842	1.860.787,80	268,63	5.349	1.921.258,21	304,02	11.191	3.782.046,01	285,55
<b>TOTAL 2005</b>	<b>5.842</b>	<b>22.317.736,00</b>	<b>269,16</b>	<b>5.349</b>	<b>22.909.841,97</b>	<b>303,05</b>	<b>11.191</b>	<b>45.227.577,97</b>	<b>285,33</b>	

\* Junto a la mensualidad se abona una paga extra.

(1) En importe está incluido lo abonado en concepto de pago único por desviación de IPC del año 2005.

## PENSIONES NO CONTRIBUTIVAS DE LA SEGURIDAD SOCIAL (PNCs)

### EVOLUCIÓN DEL NÚMERO DE PENSIONES, DE IMPORTES BRUTOS Y DE PENSIÓN MEDIA

#### COMUNIDAD DE ILLES BALEARS

	PNC DE JUBILACIÓN			PNC DE INVALIDEZ			TOTAL: JUBILACIÓN E INVALIDEZ			
	Nº DE PENSIONES	IMPORTE BRUTO	PENSIÓN MEDIA Año/Mes	Nº DE PENSIONES	IMPORTE BRUTO	PENSIÓN MEDIA Año/Mes	Nº DE PENSIONES	IMPORTE BRUTO	PENSIÓN MEDIA Año/Mes	
1999	3.405	11.106.595,75	233,39	4.460	15.280.935,02	242,54	7.865	26.387.530,77	238,58	
2000	3.373	10.924.603,10	224,78	4.401	16.492.138,95	258,00	7.774	27.416.742,05	243,66	
2001	4.158	13.496.034,09	234,59	3.646	14.101.342,34	271,13	7.804	27.597.376,43	251,94	
2002	4.275	14.256.753,01	238,04	3.616	14.281.938,54	274,97	7.891	28.538.691,55	255,17	
2003	4.401	15.257.884,85	247,22	3.616	14.562.694,39	285,85	8.017	29.820.579,24	264,09	
2004	4.282	15.836.415,54	256,16	3.537	15.101.107,43	295,66	7.819	30.937.522,97	274,03	
2005	ENERO	4.338	1.187.367,46	273,71	3.567	1.099.824,96	308,33	7.905	2.287.192,42	289,33
	FEBRERO	4.354	1.163.161,35	267,15	3.581	1.122.463,80	313,45	7.935	2.285.625,15	288,04
	MARZO	4.345	1.155.451,19	265,93	3.561	1.102.505,41	309,61	7.906	2.257.956,60	285,60
	ABRIL	4.351	1.184.633,46	272,27	3.553	1.099.598,28	309,48	7.904	2.284.231,74	289,00
	MAYO	4.367	1.195.275,05	273,71	3.548	1.128.339,26	318,02	7.915	2.323.614,31	293,57
	JUNIO *	4.388	2.292.363,99	522,42	3.549	2.184.596,12	615,55	7.937	4.476.960,11	564,06
	JULIO	4.403	1.178.335,79	267,62	3.554	1.130.361,57	318,05	7.957	2.308.697,36	290,15
	AGOSTO	4.399	1.173.312,32	266,72	3.568	1.136.719,83	318,59	7.967	2.310.032,15	289,95
	SETIEMBRE	4.392	1.159.137,10	263,92	3.568	1.100.930,63	308,56	7.960	2.260.067,73	283,93
	OCTUBRE	4.375	1.175.067,21	268,59	3.560	1.104.799,98	310,34	7.935	2.279.867,19	287,32
	NOVIEMBRE *	4.385	2.277.739,15	519,44	3.587	2.217.999,71	618,34	7.972	4.495.738,86	563,94
	DICIEMBRE (1)	4.385	1.379.089,71	264,74	3.597	1.353.303,23	319,25	7.982	2.732.392,94	289,31
<b>TOTAL 2005</b>	<b>4.385</b>	<b>16.520.933,78</b>	<b>266,16</b>	<b>3.597</b>	<b>15.781.442,78</b>	<b>311,97</b>	<b>7.982</b>	<b>32.302.376,56</b>	<b>286,73</b>	

\* Junto a la mensualidad se abona una paga extra.

(1) En importe está incluido lo abonado en concepto de pago único por desviación de IPC del año 2005.



## PENSIONES NO CONTRIBUTIVAS DE LA SEGURIDAD SOCIAL (PNCs)

### EVOLUCIÓN DEL NÚMERO DE PENSIONES, DE IMPORTES BRUTOS Y DE PENSIÓN MEDIA

### COMUNIDAD DE CANARIAS

	PNC DE JUBILACIÓN			PNC DE INVALIDEZ			TOTAL: JUBILACIÓN E INVALIDEZ		
	Nº DE PENSIONES	IMPORTE BRUTO	PENSIÓN MEDIA Año/Mes	Nº DE PENSIONES	IMPORTE BRUTO	PENSIÓN MEDIA Año/Mes	Nº DE PENSIONES	IMPORTE BRUTO	PENSIÓN MEDIA Año/Mes
1999	16.390	49.273.215,79	215,60	22.879	75.543.017,41	243,60	39.269	124.816.233,20	231,72
2000	16.006	53.086.399,76	230,80	23.134	83.988.753,50	255,28	39.140	137.075.153,26	245,21
2001	21.703	74.075.715,50	250,49	19.086	73.922.602,30	279,39	40.789	147.998.317,81	264,13
2002	22.295	77.603.859,96	246,57	19.429	77.830.126,82	284,01	41.724	155.433.986,78	264,01
2003	22.472	80.111.288,69	253,86	19.437	78.994.141,29	288,75	41.909	159.105.429,98	268,91
2004	22.577	83.654.884,80	261,67	19.588	82.033.716,30	295,92	42.165	165.688.601,10	277,58

2 0 0 5	ENERO	22.639	6.163.712,47	272,26	19.575	5.964.824,55	304,72	42.214	12.128.537,02	287,31
	FEBRERO	22.612	6.213.012,81	274,77	19.576	6.091.995,59	311,20	42.188	12.305.008,40	291,67
	MARZO	22.579	6.214.085,34	275,22	19.576	6.144.127,30	313,86	42.155	12.358.212,64	293,16
	ABRIL	22.582	6.279.944,21	278,10	19.532	6.232.959,42	319,12	42.114	12.512.903,63	297,12
	MAYO	22.616	6.258.735,03	276,74	19.524	6.196.522,36	317,38	42.140	12.455.257,39	295,57
	JUNIO *	22.686	12.214.904,69	538,43	19.494	11.643.152,05	597,27	42.180	23.858.056,74	565,62
	JULIO	22.657	6.115.162,32	269,90	19.433	5.946.404,35	306,00	42.090	12.061.566,67	286,57
	AGOSTO	22.676	6.255.621,69	275,87	19.449	6.100.140,34	313,65	42.125	12.355.762,03	293,31
	SETIEMBRE	22.695	6.107.640,37	269,12	19.417	5.804.629,06	298,95	42.112	11.912.269,43	282,87
	OCTUBRE	22.689	6.266.093,05	276,17	19.435	6.224.157,63	320,26	42.124	12.490.250,68	296,51
	NOVIEMBRE *	22.711	12.372.565,01	544,78	19.438	11.897.733,55	612,09	42.149	24.270.298,56	575,82
	DICIEMBRE (1)	22.730	7.371.112,65	273,53	19.513	7.320.509,82	320,19	42.243	14.691.622,47	295,08
<b>TOTAL 2005</b>	<b>22.730</b>	<b>87.832.589,64</b>	<b>273,21</b>	<b>19.513</b>	<b>85.567.156,02</b>	<b>309,62</b>	<b>42.243</b>	<b>173.399.745,66</b>	<b>290,04</b>	

\* Junto a la mensualidad se abona una paga extra.

(1) En importe está incluido lo abonado en concepto de pago único por desviación de IPC del año 2005.

## PENSIONES NO CONTRIBUTIVAS DE LA SEGURIDAD SOCIAL (PNCs)

### EVOLUCIÓN DEL NÚMERO DE PENSIONES, DE IMPORTES BRUTOS Y DE PENSIÓN MEDIA

#### PROVINCIA DE LAS PALMAS

	PNC DE JUBILACIÓN			PNC DE INVALIDEZ			TOTAL: JUBILACIÓN E INVALIDEZ			
	Nº DE PENSIONES	IMPORTE BRUTO	PENSIÓN MEDIA Año/Mes	Nº DE PENSIONES	IMPORTE BRUTO	PENSIÓN MEDIA Año/Mes	Nº DE PENSIONES	IMPORTE BRUTO	PENSIÓN MEDIA Año/Mes	
1999	5.808	17.368.023,98	216,13	7.920	26.759.567,61	252,50	13.728	44.127.591,59	236,84	
2000	5.644	18.823.861,41	232,93	8.004	29.402.776,32	259,88	13.648	48.226.637,73	248,66	
2001	7.614	26.267.781,75	258,43	6.659	26.340.283,02	284,40	14.273	52.608.064,77	270,82	
2002	7.996	27.946.428,07	250,89	6.880	28.100.518,56	292,66	14.876	56.046.946,63	270,24	
2003	8.185	29.162.950,13	255,67	6.905	28.480.181,30	293,99	15.090	57.643.131,43	271,91	
2004	8.282	30.691.992,71	262,62	7.040	29.420.270,03	296,96	15.322	60.112.262,74	278,38	
2 0 0 5	ENERO	8.313	2.271.359,49	273,23	7.070	2.197.606,68	310,84	15.383	4.468.966,17	290,51
	FEBRERO	8.291	2.253.727,19	271,83	7.055	2.151.862,44	305,01	15.346	4.405.589,63	287,08
	MARZO	8.276	2.256.524,63	272,66	7.082	2.245.526,10	317,08	15.358	4.502.050,73	293,14
	ABRIL	8.243	2.277.466,19	276,29	7.044	2.216.025,18	314,60	15.287	4.493.491,37	293,94
	MAYO	8.271	2.302.172,63	278,34	7.044	2.203.634,44	312,84	15.315	4.505.807,07	294,21
	JUNIO *	8.306	4.507.456,92	542,67	7.029	4.181.178,00	594,85	15.335	8.688.634,92	566,59
	JULIO	8.263	2.227.019,03	269,52	6.998	2.097.087,56	299,67	15.261	4.324.106,59	283,34
	AGOSTO	8.288	2.339.312,22	282,25	7.007	2.206.255,90	314,86	15.295	4.545.568,12	297,19
	SEPTIEMBRE	8.283	2.250.745,20	271,73	7.002	2.114.892,28	302,04	15.285	4.365.637,48	285,62
	OCTUBRE	8.271	2.251.486,51	272,21	7.012	2.212.374,67	315,51	15.283	4.463.861,18	292,08
	NOVIEMBRE *	8.274	4.549.538,15	549,86	7.000	4.256.006,90	608,00	15.274	8.805.545,05	576,51
	DECIEMBRE (1)	8.269	2.689.463,32	274,31	7.037	2.667.453,10	324,54	15.306	5.356.916,42	297,40
<b>TOTAL 2005</b>	<b>8.269</b>	<b>32.176.271,48</b>	<b>273,92</b>	<b>7.037</b>	<b>30.749.903,25</b>	<b>308,56</b>	<b>15.306</b>	<b>62.926.174,73</b>	<b>289,83</b>	

\* Junto a la mensualidad se abona una paga extra.

(1) En importe está incluido lo abonado en concepto de pago único por desviación de IPC del año 2005

## PENSIONES NO CONTRIBUTIVAS DE LA SEGURIDAD SOCIAL (PNCs) EVOLUCIÓN DEL NÚMERO DE PENSIONES, DE IMPORTES BRUTOS Y DE PENSIÓN MEDIA

### PROVINCIA DE S. C. TENERIFE

	PNC DE JUBILACIÓN			PNC DE INVALIDEZ			TOTAL: JUBILACIÓN E INVALIDEZ			
	Nº DE PENSIONES	IMPORTE BRUTO	PENSIÓN MEDIA Año/Mes	Nº DE PENSIONES	IMPORTE BRUTO	PENSIÓN MEDIA Año/Mes	Nº DE PENSIONES	IMPORTE BRUTO	PENSIÓN MEDIA Año/Mes	
1999	10.582	31.905.191,81	215,32	14.959	48.783.449,80	238,97	25.541	80.688.641,61	229,05	
2000	10.362	34.262.538,35	229,65	15.130	54.585.977,18	252,86	25.492	88.848.515,53	243,37	
2001	14.089	47.807.933,75	246,35	12.427	47.582.319,29	276,69	26.516	95.390.253,04	260,63	
2002	14.299	49.657.431,89	244,22	12.549	49.729.608,26	279,34	26.848	99.387.040,15	260,62	
2003	14.287	50.948.338,56	252,84	12.532	50.513.959,99	285,88	26.819	101.462.298,55	267,24	
2004	14.295	52.962.892,09	261,13	12.548	52.613.446,27	295,34	26.843	105.576.338,36	277,13	
2 0 0 5	ENERO	14.326	3.892.352,98	271,70	12.505	3.767.217,87	301,26	26.831	7.659.570,85	285,47
	FEBRERO	14.321	3.959.285,62	276,47	12.521	3.940.133,15	314,68	26.842	7.899.418,77	294,29
	MARZO	14.303	3.957.560,71	276,69	12.494	3.898.601,20	312,04	26.797	7.856.161,91	293,17
	ABRIL	14.339	4.002.478,02	279,13	12.488	4.016.934,24	321,66	26.827	8.019.412,26	298,93
	MAYO	14.345	3.956.562,40	275,81	12.480	3.992.887,92	319,94	26.825	7.949.450,32	296,34
	JUNIO *	14.380	7.707.447,77	535,98	12.465	7.461.974,05	598,63	26.845	15.169.421,82	565,07
	JULIO	14.394	3.888.143,29	270,12	12.435	3.849.316,79	309,56	26.829	7.737.460,08	288,40
	AGOSTO	14.388	3.916.309,47	272,19	12.442	3.893.884,44	312,96	26.830	7.810.193,91	291,10
	SEPTIEMBRE	14.412	3.856.895,17	267,62	12.415	3.689.736,78	297,20	26.827	7.546.631,95	281,31
	OCTUBRE	14.418	4.014.606,54	278,44	12.423	4.011.782,96	322,93	26.841	8.026.389,50	299,03
	NOVIEMBRE *	14.437	7.823.026,86	541,87	12.438	7.641.726,65	614,39	26.875	15.464.753,51	575,43
	DECIEMBRE (1)	14.461	4.681.649,33	273,08	12.476	4.653.056,72	317,74	26.937	9.334.706,05	293,76
<b>TOTAL 2005</b>	<b>14.461</b>	<b>55.656.318,16</b>	<b>272,79</b>	<b>12.476</b>	<b>54.817.252,77</b>	<b>310,21</b>	<b>26.937</b>	<b>110.473.570,93</b>	<b>290,17</b>	

\* Junto a la mensualidad se abona una paga extra.

(1) En importe está incluido lo abonado en concepto de pago único por desviación de IPC del año 2005

## PENSIONES NO CONTRIBUTIVAS DE LA SEGURIDAD SOCIAL (PNCs)

### EVOLUCIÓN DEL NÚMERO DE PENSIONES, DE IMPORTES BRUTOS Y DE PENSIÓN MEDIA

#### COMUNIDAD DE CANTABRIA

	PNC DE JUBILACIÓN			PNC DE INVALIDEZ			TOTAL: JUBILACIÓN E INVALIDEZ			
	Nº DE PENSIONES	IMPORTE BRUTO	PENSIÓN MEDIA Año/Mes	Nº DE PENSIONES	IMPORTE BRUTO	PENSIÓN MEDIA Año/Mes	Nº DE PENSIONES	IMPORTE BRUTO	PENSIÓN MEDIA Año/Mes	
1999	2.798	7.892.689,80	206,38	3.501	11.611.743,21	242,18	6.299	19.504.433,01	226,29	
2000	2.970	9.061.304,68	217,09	3.602	13.100.435,72	254,17	6.572	22.161.740,39	237,59	
2001	3.409	11.092.145,95	231,45	3.117	11.746.238,32	269,30	6.526	22.838.384,27	249,48	
2002	3.434	11.447.329,07	235,43	3.053	11.996.420,40	274,19	6.487	23.443.749,47	253,79	
2003	3.500	11.942.002,99	243,20	3.075	12.332.754,31	285,92	6.575	24.274.757,30	262,74	
2004	3.353	12.094.413,87	248,97	2.987	12.596.919,04	293,67	6.340	24.691.332,91	269,93	
2005	ENERO	3.362	867.283,14	257,97	2.992	915.400,29	305,95	6.354	1.782.683,43	280,56
	FEBRERO	3.361	863.886,00	257,03	3.013	923.645,76	306,55	6.374	1.787.531,76	280,44
	MARZO	3.340	854.216,24	255,75	3.017	928.344,36	307,70	6.357	1.782.560,60	280,41
	ABRIL	3.341	859.870,56	257,37	3.024	944.763,47	312,42	6.365	1.804.634,03	283,52
	MAYO	3.325	869.770,33	261,59	3.026	941.878,31	311,26	6.351	1.811.648,64	285,25
	JUNIO *	3.295	1.703.087,97	516,87	3.027	1.834.754,94	606,13	6.322	3.537.842,91	559,61
	JULIO	3.265	866.911,08	265,52	3.019	937.823,88	310,64	6.284	1.804.734,96	287,20
	AGOSTO	3.249	834.416,85	256,82	3.018	940.375,67	311,59	6.267	1.774.792,52	283,20
	SETIEMBRE	3.247	838.320,93	258,18	3.022	920.657,19	304,65	6.269	1.758.978,12	280,58
	OCTUBRE	3.253	846.263,64	260,15	3.027	948.117,46	313,22	6.280	1.794.381,10	285,73
	NOVIEMBRE *	3.186	1.637.095,19	513,84	2.989	1.806.825,30	604,49	6.175	3.443.920,49	557,72
	DICIEMBRE (1)	3.151	986.031,29	261,84	2.947	1.092.489,48	312,09	6.098	2.078.520,77	286,12
<b>TOTAL 2005</b>	<b>3.151</b>	<b>12.027.153,22</b>	<b>258,78</b>	<b>2.947</b>	<b>13.135.076,11</b>	<b>307,62</b>	<b>6.098</b>	<b>25.162.229,33</b>	<b>282,17</b>	

\* Junto a la mensualidad se abona una paga extra.

(1) En importe está incluido lo abonado en concepto de pago único por desviación de IPC del año 2005.

## PENSIONES NO CONTRIBUTIVAS DE LA SEGURIDAD SOCIAL (PNCs)

### EVOLUCIÓN DEL NÚMERO DE PENSIONES, DE IMPORTES BRUTOS Y DE PENSIÓN MEDIA

#### COMUNIDAD DE CASTILLA Y LEÓN

	PNC DE JUBILACIÓN			PNC DE INVALIDEZ			TOTAL: JUBILACIÓN E INVALIDEZ			
	Nº DE PENSIONES	IMPORTE BRUTO	PENSIÓN MEDIA Año/Mes	Nº DE PENSIONES	IMPORTE BRUTO	PENSIÓN MEDIA Año/Mes	Nº DE PENSIONES	IMPORTE BRUTO	PENSIÓN MEDIA Año/Mes	
1999	14.667	43.748.313,26	213,82	13.585	45.859.570,35	242,58	28.252	89.607.883,61	227,63	
2000	14.850	47.623.272,94	226,06	13.759	50.125.876,46	255,56	28.609	97.749.149,41	240,28	
2001	17.070	56.848.652,58	239,85	11.745	45.004.782,84	273,15	28.815	101.853.435,42	253,51	
2002	16.887	61.214.251,31	253,66	11.452	47.783.937,10	289,93	28.339	108.998.188,41	268,37	
2003	16.707	59.259.439,52	249,69	11.264	46.800.950,22	291,96	27.971	106.060.389,74	266,46	
2004	16.338	59.223.737,84	252,50	11.206	46.527.275,57	291,48	27.544	105.751.013,41	268,28	
2005	ENERO	16.350	4.309.151,58	263,56	11.215	3.413.174,47	304,34	27.565	7.722.326,05	280,15
	FEBRERO	16.311	4.261.564,02	261,27	11.210	3.389.724,88	302,38	27.521	7.651.288,90	278,02
	MARZO	16.244	4.255.163,04	261,95	11.174	3.415.236,39	305,64	27.418	7.670.399,43	279,76
	ABRIL	16.176	4.231.627,56	261,60	11.132	3.384.996,36	304,08	27.308	7.616.623,92	278,92
	MAYO	16.102	4.247.923,61	263,81	11.068	3.339.755,76	301,75	27.170	7.587.679,37	279,27
	JUNIO *	16.029	8.298.635,82	517,73	10.993	6.543.861,17	595,28	27.022	14.842.496,99	549,27
	JULIO	16.021	4.319.143,53	269,59	10.965	3.419.152,77	311,82	26.986	7.738.296,30	286,75
	AGOSTO	16.020	4.266.667,66	266,33	10.903	3.359.282,90	308,11	26.923	7.625.950,56	283,25
	SETIEMBRE	15.969	4.206.175,73	263,40	10.840	3.318.993,30	306,18	26.809	7.525.169,03	280,70
	OCTUBRE	15.929	4.205.525,00	264,02	10.817	3.338.182,29	308,61	26.746	7.543.707,29	282,05
	NOVIEMBRE *	16.023	8.557.106,98	534,05	10.895	6.683.391,73	613,44	26.918	15.240.498,71	566,18
	DICIEMBRE (1)	16.138	5.365.516,71	283,73	11.018	4.178.497,35	323,35	27.156	9.544.014,06	299,81
<b>TOTAL 2005</b>	<b>16.138</b>	<b>60.524.201,24</b>	<b>265,07</b>	<b>11.018</b>	<b>47.784.249,37</b>	<b>306,07</b>	<b>27.156</b>	<b>108.308.450,61</b>	<b>281,72</b>	

\* Junto a la mensualidad se abona una paga extra.

(1) En importe está incluido lo abonado en concepto de pago único por desviación de IPC del año 2005.

## PENSIONES NO CONTRIBUTIVAS DE LA SEGURIDAD SOCIAL (PNCs)

### EVOLUCIÓN DEL NÚMERO DE PENSIONES, DE IMPORTES BRUTOS Y DE PENSIÓN MEDIA

#### PROVINCIA DE ÁVILA

	PNC DE JUBILACIÓN			PNC DE INVALIDEZ			TOTAL: JUBILACIÓN E INVALIDEZ			
	Nº DE PENSIONES	IMPORTE BRUTO	PENSIÓN MEDIA Año/Mes	Nº DE PENSIONES	IMPORTE BRUTO	PENSIÓN MEDIA Año/Mes	Nº DE PENSIONES	IMPORTE BRUTO	PENSIÓN MEDIA Año/Mes	
1999	1.538	4.762.695,02	218,56	1.344	4.626.672,90	245,33	2.882	9.389.367,92	231,00	
2000	1.528	5.104.332,77	233,76	1.317	4.852.017,06	254,62	2.845	9.956.349,83	243,48	
2001	1.746	6.004.499,28	246,14	1.082	4.284.100,71	279,99	2.828	10.288.599,99	259,21	
2002	1.751	6.875.268,00	276,82	1.031	4.948.811,18	330,44	2.782	11.824.079,18	296,90	
2003	1.719	6.248.725,16	255,71	1.013	4.355.237,64	300,35	2.732	10.603.962,80	271,84	
2004	1.664	6.136.984,56	254,92	996	4.142.100,19	293,97	2.660	10.279.084,75	269,34	
2 0 0 5	ENERO	1.657	442.074,73	266,79	996	305.177,25	306,40	2.653	747.251,98	281,66
	FEBRERO	1.646	433.818,45	263,56	998	311.135,97	311,76	2.644	744.954,42	281,75
	MARZO	1.633	429.070,05	262,75	988	304.110,42	307,80	2.621	733.180,47	279,73
	ABRIL	1.629	428.998,45	263,35	978	300.667,65	307,43	2.607	729.666,10	279,89
	MAYO	1.619	431.514,31	266,53	971	294.607,49	303,41	2.590	726.121,80	280,36
	JUNIO *	1.619	847.999,00	523,78	967	583.332,76	603,24	2.586	1.431.331,76	553,49
	JULIO	1.599	425.261,27	265,95	961	303.980,51	316,32	2.560	729.241,78	284,86
	AGOSTO	1.608	436.362,49	271,37	962	309.516,26	321,74	2.570	745.878,75	290,23
	SEPTIEMBRE	1.610	421.985,49	262,10	958	294.902,97	307,83	2.568	716.888,46	279,16
	OCTUBRE	1.601	422.390,87	263,83	955	296.818,45	310,80	2.556	719.209,32	281,38
	NOVIEMBRE *	1.623	881.130,18	542,90	955	598.242,01	626,43	2.578	1.479.372,19	573,84
	DECIEMBRE (1)	1.624	562.198,82	297,08	957	361.147,20	320,56	2.581	923.346,02	305,79
<b>TOTAL 2005</b>	<b>1.624</b>	<b>6.162.804,11</b>	<b>267,86</b>	<b>957</b>	<b>4.263.638,94</b>	<b>310,27</b>	<b>2.581</b>	<b>10.426.443,05</b>	<b>283,72</b>	

\* Junto a la mensualidad se abona una paga extra.

(1) En importe está incluido lo abonado en concepto de pago único por desviación de IPC del año 2005

## PENSIONES NO CONTRIBUTIVAS DE LA SEGURIDAD SOCIAL (PNCs)

### EVOLUCIÓN DEL NÚMERO DE PENSIONES, DE IMPORTES BRUTOS Y DE PENSIÓN MEDIA

#### PROVINCIA DE BURGOS

	PNC DE JUBILACIÓN			PNC DE INVALIDEZ			TOTAL: JUBILACIÓN E INVALIDEZ			
	Nº DE PENSIONES	IMPORTE BRUTO	PENSIÓN MEDIA Año/Mes	Nº DE PENSIONES	IMPORTE BRUTO	PENSIÓN MEDIA Año/Mes	Nº DE PENSIONES	IMPORTE BRUTO	PENSIÓN MEDIA Año/Mes	
1999	1.557	4.719.481,90	210,96	1.672	5.663.860,97	238,67	3.229	10.383.342,88	225,25	
2000	1.515	4.948.367,60	225,87	1.689	6.223.769,76	257,34	3.204	11.172.137,36	242,38	
2001	1.745	6.058.500,11	246,20	1.465	5.557.839,43	273,18	3.210	11.616.339,54	258,43	
2002	1.732	6.138.512,22	249,17	1.447	5.775.138,41	278,04	3.179	11.913.650,63	262,37	
2003	1.723	6.174.102,36	254,00	1.371	5.709.513,59	288,35	3.094	11.883.615,95	268,65	
2004	1.668	6.182.645,68	258,28	1.343	5.602.997,48	288,56	3.011	11.785.643,16	271,84	
2 0 0 5	ENERO	1.672	463.347,78	277,12	1.344	407.307,81	303,06	3.016	870.655,59	288,68
	FEBRERO	1.672	457.930,59	273,88	1.343	415.044,45	309,04	3.015	872.975,04	289,54
	MARZO	1.670	452.548,17	270,99	1.337	411.068,59	307,46	3.007	863.616,76	287,20
	ABRIL	1.678	457.173,37	272,45	1.325	408.897,43	308,60	3.003	866.070,80	288,40
	MAYO	1.664	452.901,64	272,18	1.320	408.139,68	309,20	2.984	861.041,32	288,55
	JUNIO *	1.646	867.837,81	527,24	1.319	790.356,09	599,21	2.965	1.658.193,90	559,26
	JULIO	1.629	448.040,46	275,04	1.294	416.521,15	321,89	2.923	864.561,61	295,78
	AGOSTO	1.624	440.005,71	270,94	1.279	389.244,88	304,34	2.903	829.250,59	285,65
	SEPTIEMBRE	1.623	442.538,84	272,67	1.262	398.351,86	315,65	2.885	840.890,70	291,47
	OCTUBRE	1.616	431.503,40	267,02	1.253	379.976,07	303,25	2.869	811.479,47	282,84
	NOVIEMBRE *	1.630	895.183,54	549,19	1.276	784.701,40	614,97	2.906	1.679.884,94	578,07
	DECIEMBRE (1)	1.633	560.877,95	293,43	1.291	469.897,73	308,43	2.924	1.030.775,68	300,05
<b>TOTAL 2005</b>	<b>1.633</b>	<b>6.369.889,26</b>	<b>273,01</b>	<b>1.291</b>	<b>5.679.507,14</b>	<b>307,51</b>	<b>2.924</b>	<b>12.049.396,40</b>	<b>288,25</b>	

\* Junto a la mensualidad se abona una paga extra.

(1) En importe está incluido lo abonado en concepto de pago único por desviación de IPC del año 2005

## PENSIONES NO CONTRIBUTIVAS DE LA SEGURIDAD SOCIAL (PNCs)

### EVOLUCIÓN DEL NÚMERO DE PENSIONES, DE IMPORTES BRUTOS Y DE PENSIÓN MEDIA

#### PROVINCIA DE LEÓN

	PNC DE JUBILACIÓN			PNC DE INVALIDEZ			TOTAL: JUBILACIÓN E INVALIDEZ			
	Nº DE PENSIONES	IMPORTE BRUTO	PENSIÓN MEDIA Año/Mes	Nº DE PENSIONES	IMPORTE BRUTO	PENSIÓN MEDIA Año/Mes	Nº DE PENSIONES	IMPORTE BRUTO	PENSIÓN MEDIA Año/Mes	
1999	2.403	7.011.397,64	211,75	3.283	10.732.494,63	238,18	5.686	17.743.892,27	227,01	
2000	2.509	7.785.134,66	223,31	3.331	11.864.783,21	250,84	5.840	19.649.917,88	239,16	
2001	3.024	9.669.113,09	232,62	2.944	10.959.646,50	264,37	5.968	20.628.759,60	248,50	
2002	3.021	10.452.522,58	243,11	2.883	12.078.096,56	292,59	5.904	22.530.619,14	367,32	
2003	2.967	10.363.725,68	244,24	2.834	11.893.181,49	294,76	5.801	22.256.907,17	268,93	
2004	2.891	10.227.383,26	245,70	2.786	11.432.953,66	285,73	5.677	21.660.336,92	265,32	
2 0 0 5	ENERO	2.892	735.653,63	254,38	2.783	832.090,34	298,99	5.675	1.567.743,97	276,25
	FEBRERO	2.885	738.748,72	256,07	2.786	828.341,30	297,32	5.671	1.567.090,02	276,33
	MARZO	2.868	725.821,85	253,08	2.774	828.074,16	298,51	5.642	1.553.896,01	275,42
	ABRIL	2.857	727.265,30	254,56	2.763	826.701,30	299,20	5.620	1.553.966,60	276,51
	MAYO	2.853	736.766,12	258,24	2.752	811.557,11	294,90	5.605	1.548.323,23	276,24
	JUNIO *	2.838	1.440.980,66	507,75	2.723	1.599.919,45	587,56	5.561	3.040.900,11	546,83
	JULIO	2.840	757.252,74	266,64	2.715	829.049,57	305,36	5.555	1.586.302,31	285,56
	AGOSTO	2.826	742.139,52	262,61	2.670	806.762,26	302,16	5.496	1.548.901,78	281,82
	SEPTIEMBRE	2.828	725.025,97	256,37	2.654	808.997,63	304,82	5.482	1.534.023,60	279,83
	OCTUBRE	2.836	743.614,88	262,21	2.649	805.733,77	304,17	5.485	1.549.348,65	282,47
	NOVIEMBRE *	2.863	1.488.436,85	519,89	2.667	1.618.319,42	606,79	5.530	3.106.756,27	561,80
	DECEMBRE (1)	2.896	928.174,37	272,99	2.715	1.037.497,54	326,55	5.611	1.965.671,91	298,91
<b>TOTAL 2005</b>	<b>2.896</b>	<b>10.489.880,61</b>	<b>258,91</b>	<b>2.715</b>	<b>11.633.043,85</b>	<b>301,88</b>	<b>5.611</b>	<b>22.122.924,46</b>	<b>279,86</b>	

\* Junto a la mensualidad se abona una paga extra.

(1) En importe está incluido lo abonado en concepto de pago único por desviación de IPC del año 2005



## PENSIONES NO CONTRIBUTIVAS DE LA SEGURIDAD SOCIAL (PNCs)

### EVOLUCIÓN DEL NÚMERO DE PENSIONES, DE IMPORTES BRUTOS Y DE PENSIÓN MEDIA

#### PROVINCIA DE PALENCIA

	PNC DE JUBILACIÓN			PNC DE INVALIDEZ			TOTAL: JUBILACIÓN E INVALIDEZ			
	Nº DE PENSIONES	IMPORTE BRUTO	PENSIÓN MEDIA Año/Mes	Nº DE PENSIONES	IMPORTE BRUTO	PENSIÓN MEDIA Año/Mes	Nº DE PENSIONES	IMPORTE BRUTO	PENSIÓN MEDIA Año/Mes	
1999	1.206	3.564.487,23	210,52	1.086	3.576.641,08	235,39	2.292	7.141.128,32	222,30	
2000	1.177	3.786.674,31	223,39	1.076	3.855.310,46	250,23	2.253	7.641.984,77	236,17	
2001	1.332	4.549.660,85	242,34	889	3.254.625,34	264,74	2.221	7.804.286,20	251,23	
2002	1.300	4.690.113,61	251,11	846	3.489.097,27	279,93	2.146	8.179.210,88	262,62	
2003	1.272	4.665.539,36	256,21	838	3.438.962,89	288,12	2.110	8.104.502,25	268,39	
2004	1.233	4.497.280,10	254,17	829	3.373.176,27	287,79	2.062	7.870.456,37	267,57	
2 0 0 5	ENERO	1.236	327.948,09	265,33	832	251.541,03	302,33	2.068	579.489,12	280,22
	FEBRERO	1.233	322.386,19	261,46	826	246.792,32	298,78	2.059	569.178,51	276,43
	MARZO	1.226	322.844,44	263,33	817	243.805,47	298,42	2.043	566.649,91	277,36
	ABRIL	1.210	319.761,45	264,27	822	250.563,59	304,82	2.032	570.325,04	280,67
	MAYO	1.194	318.994,05	267,16	810	239.767,30	296,01	2.004	558.761,35	278,82
	JUNIO *	1.190	623.804,68	524,21	811	477.833,71	589,19	2.001	1.101.638,39	550,54
	JULIO	1.203	331.363,35	275,45	801	240.323,23	300,03	2.004	571.686,58	285,27
	AGOSTO	1.197	330.285,73	275,93	814	255.877,87	314,35	2.011	586.163,60	291,48
	SEPTIEMBRE	1.192	319.847,68	268,33	821	248.633,70	302,84	2.013	568.481,38	282,41
	OCTUBRE	1.187	317.621,92	267,58	818	252.639,01	308,85	2.005	570.260,93	284,42
	NOVIEMBRE *	1.200	642.520,73	535,43	818	487.313,72	595,74	2.018	1.129.834,45	559,88
	DICIEMBRE (1)	1.203	389.989,73	274,65	822	297.401,93	306,64	2.025	687.391,66	287,63
<b>TOTAL 2005</b>	<b>1.203</b>	<b>4.567.368,04</b>	<b>267,37</b>	<b>822</b>	<b>3.492.492,88</b>	<b>301,29</b>	<b>2.025</b>	<b>8.059.860,92</b>	<b>281,08</b>	

\* Junto a la mensualidad se abona una paga extra.

(1) En importe está incluido lo abonado en concepto de pago único por desviación de IPC del año 2005

## PENSIONES NO CONTRIBUTIVAS DE LA SEGURIDAD SOCIAL (PNCs)

### EVOLUCIÓN DEL NÚMERO DE PENSIONES, DE IMPORTES BRUTOS Y DE PENSIÓN MEDIA

#### PROVINCIA DE SALAMANCA

	PNC DE JUBILACIÓN			PNC DE INVALIDEZ			TOTAL: JUBILACIÓN E INVALIDEZ			
	Nº DE PENSIONES	IMPORTE BRUTO	PENSIÓN MEDIA Año/Mes	Nº DE PENSIONES	IMPORTE BRUTO	PENSIÓN MEDIA Año/Mes	Nº DE PENSIONES	IMPORTE BRUTO	PENSIÓN MEDIA Año/Mes	
1999	3.160	9.144.936,12	213,49	1.743	5.802.976,85	242,91	4.903	14.947.912,97	224,04	
2000	3.274	10.364.082,83	225,12	1.814	6.597.797,24	257,88	5.088	16.961.880,06	236,82	
2001	3.594	11.762.790,32	237,00	1.559	5.960.599,41	272,13	5.153	17.723.389,73	247,78	
2002	3.561	13.023.708,08	255,66	1.539	6.453.634,40	293,59	5.100	19.477.342,48	267,09	
2003	3.598	12.663.940,09	249,82	1.547	6.434.396,84	295,21	5.145	19.098.336,93	263,40	
2004	3.499	12.765.374,50	252,96	1.572	6.544.136,92	296,17	5.071	19.309.511,42	266,12	
2 0 0 5	ENERO	3.504	921.900,87	263,10	1.584	491.830,88	310,50	5.088	1.413.731,75	277,86
	FEBRERO	3.524	922.225,71	261,70	1.585	482.182,45	304,22	5.109	1.404.408,16	274,89
	MARZO	3.524	922.405,74	261,75	1.582	485.982,74	307,20	5.106	1.408.388,48	275,83
	ABRIL	3.515	920.751,26	261,95	1.580	486.115,71	307,67	5.095	1.406.866,97	276,13
	MAYO	3.499	923.431,12	263,91	1.565	477.647,72	305,21	5.064	1.401.078,84	276,67
	JUNIO *	3.492	1.803.864,53	516,57	1.547	929.066,48	600,56	5.039	2.732.931,01	542,36
	JULIO	3.508	949.765,77	270,74	1.574	513.902,65	326,49	5.082	1.463.668,42	288,01
	AGOSTO	3.513	930.109,45	264,76	1.570	493.908,40	314,59	5.083	1.424.017,85	280,15
	SEPTIEMBRE	3.489	913.290,93	261,76	1.556	475.746,48	305,75	5.045	1.389.037,41	275,33
	OCTUBRE	3.482	924.416,88	265,48	1.573	508.902,71	323,52	5.055	1.433.319,59	283,54
	NOVIEMBRE *	3.497	1.913.063,47	547,06	1.580	976.825,51	618,24	5.077	2.889.888,98	569,21
	DECIEMBRE (1)	3.495	1.124.307,21	273,00	1.591	592.127,57	316,35	5.086	1.716.434,78	286,56
<b>TOTAL 2005</b>	<b>3.495</b>	<b>13.169.532,94</b>	<b>265,13</b>	<b>1.591</b>	<b>6.914.239,30</b>	<b>310,02</b>	<b>5.086</b>	<b>20.083.772,24</b>	<b>279,04</b>	

\* Junto a la mensualidad se abona una paga extra.

(1) En importe está incluido lo abonado en concepto de pago único por desviación de IPC del año 2005

## PENSIONES NO CONTRIBUTIVAS DE LA SEGURIDAD SOCIAL (PNCs)

### EVOLUCIÓN DEL NÚMERO DE PENSIONES, DE IMPORTES BRUTOS Y DE PENSIÓN MEDIA

#### PROVINCIA DE SEGOVIA

	PNC DE JUBILACIÓN			PNC DE INVALIDEZ			TOTAL: JUBILACIÓN E INVALIDEZ			
	Nº DE PENSIONES	IMPORTE BRUTO	PENSIÓN MEDIA Año/Mes	Nº DE PENSIONES	IMPORTE BRUTO	PENSIÓN MEDIA Año/Mes	Nº DE PENSIONES	IMPORTE BRUTO	PENSIÓN MEDIA Año/Mes	
1999	610	1.880.416,68	213,68	731	2.609.275,66	252,50	1.341	4.489.692,34	234,66	
2000	586	1.867.476,03	218,19	706	2.706.778,34	262,76	1.292	4.574.254,37	242,53	
2001	738	2.414.865,20	238,12	550	2.171.794,60	280,91	1.288	4.586.659,80	256,65	
2002	723	2.630.344,53	252,38	550	2.303.072,93	290,43	1.273	4.933.417,46	268,81	
2003	699	2.561.500,72	255,49	541	2.331.751,28	303,66	1.240	4.893.252,00	275,34	
2004	706	2.572.898,82	259,61	566	2.466.592,45	311,37	1.272	5.039.491,27	282,60	
2 0 0 5	ENERO	707	187.019,70	264,53	567	175.795,14	310,04	1.274	362.814,84	284,78
	FEBRERO	702	182.883,57	260,52	566	172.355,33	304,51	1.268	355.238,90	280,16
	MARZO	695	187.942,73	270,42	558	172.400,25	308,96	1.253	360.342,98	287,58
	ABRIL	687	180.177,12	262,27	555	175.644,92	316,48	1.242	355.822,04	286,49
	MAYO	679	179.372,01	264,17	550	174.372,11	317,04	1.229	353.744,12	287,83
	JUNIO *	678	355.910,16	524,94	543	333.841,76	614,81	1.221	689.751,92	564,91
	JULIO	678	181.656,58	267,93	542	168.959,76	311,73	1.220	350.616,34	287,39
	AGOSTO	674	176.859,20	262,40	535	166.535,88	311,28	1.209	343.395,08	284,03
	SEPTIEMBRE	670	175.850,22	262,46	543	173.148,42	318,87	1.213	348.998,64	287,72
	OCTUBRE	664	174.697,21	263,10	539	169.193,79	313,90	1.203	343.891,00	285,86
	NOVIEMBRE *	661	349.679,14	529,02	539	329.812,88	611,90	1.200	679.492,02	566,24
	DICIEMBRE (1)	666	221.147,51	282,55	538	213.298,17	339,07	1.204	434.445,68	307,81
<b>TOTAL 2005</b>	<b>666</b>	<b>2.553.195,15</b>	<b>265,31</b>	<b>538</b>	<b>2.425.358,41</b>	<b>312,76</b>	<b>1.204</b>	<b>4.978.553,56</b>	<b>286,49</b>	

\* Junto a la mensualidad se abona una paga extra.

(1) En importe está incluido lo abonado en concepto de pago único por desviación de IPC del año 2005

## PENSIONES NO CONTRIBUTIVAS DE LA SEGURIDAD SOCIAL (PNCs)

### EVOLUCIÓN DEL NÚMERO DE PENSIONES, DE IMPORTES BRUTOS Y DE PENSIÓN MEDIA

#### PROVINCIA DE SORIA

	PNC DE JUBILACIÓN			PNC DE INVALIDEZ			TOTAL: JUBILACIÓN E INVALIDEZ			
	Nº DE PENSIONES	IMPORTE BRUTO	PENSIÓN MEDIA Año/Mes	Nº DE PENSIONES	IMPORTE BRUTO	PENSIÓN MEDIA Año/Mes	Nº DE PENSIONES	IMPORTE BRUTO	PENSIÓN MEDIA Año/Mes	
1999	426	1.241.125,20	207,53	316	1.098.108,84	248,72	742	2.339.234,05	225,05	
2000	411	1.325.575,84	221,68	313	1.209.082,70	261,98	724	2.534.658,54	239,23	
2001	479	1.566.831,37	236,02	247	976.209,75	278,88	726	2.543.041,13	250,84	
2002	470	1.673.420,71	247,95	218	944.889,36	297,06	688	2.618.310,07	263,70	
2003	472	1.688.649,46	252,77	207	841.299,21	285,95	679	2.529.948,67	262,37	
2004	455	1.691.205,88	257,46	204	888.269,32	296,61	659	2.579.475,20	269,71	
2 0 0 5	ENERO	451	118.850,89	263,53	202	61.391,11	303,92	653	180.242,00	276,02
	FEBRERO	453	122.551,41	270,53	201	61.786,15	307,39	654	184.337,56	281,86
	MARZO	450	118.633,39	263,63	199	60.882,73	305,94	649	179.516,12	276,60
	ABRIL	447	117.233,31	262,27	197	61.017,41	309,73	644	178.250,72	276,79
	MAYO	451	121.836,47	270,15	199	61.413,38	308,61	650	183.249,85	281,92
	JUNIO *	442	230.432,69	521,34	200	121.412,61	607,06	642	351.845,30	548,05
	JULIO	437	117.418,59	268,69	201	62.941,01	313,14	638	180.359,60	282,70
	AGOSTO	439	116.156,49	264,59	200	61.323,10	306,62	639	177.479,59	277,75
	SEPTIEMBRE	439	116.667,24	265,76	194	58.769,20	302,93	633	175.436,44	277,15
	OCTUBRE	437	116.454,87	266,49	193	59.921,59	310,47	630	176.376,46	279,96
	NOVIEMBRE *	445	237.194,70	533,02	195	122.009,75	625,69	640	359.204,45	561,26
	DECIEMBRE (1)	444	143.415,46	274,27	195	72.901,94	316,65	639	216.317,40	287,20
<b>TOTAL 2005</b>	<b>444</b>	<b>1.676.845,51</b>	<b>266,02</b>	<b>195</b>	<b>865.769,98</b>	<b>308,44</b>	<b>639</b>	<b>2.542.615,49</b>	<b>279,09</b>	

\* Junto a la mensualidad se abona una paga extra.

(1) En importe está incluido lo abonado en concepto de pago único por desviación de IPC del año 2005

## PENSIONES NO CONTRIBUTIVAS DE LA SEGURIDAD SOCIAL (PNCs)

### EVOLUCIÓN DEL NÚMERO DE PENSIONES, DE IMPORTES BRUTOS Y DE PENSIÓN MEDIA

#### PROVINCIA DE VALLADOLID

	PNC DE JUBILACIÓN			PNC DE INVALIDEZ			TOTAL: JUBILACIÓN E INVALIDEZ			
	Nº DE PENSIONES	IMPORTE BRUTO	PENSIÓN MEDIA Año/Mes	Nº DE PENSIONES	IMPORTE BRUTO	PENSIÓN MEDIA Año/Mes	Nº DE PENSIONES	IMPORTE BRUTO	PENSIÓN MEDIA Año/Mes	
1999	2.290	6.794.324,91	213,06	2.167	7.387.851,53	245,52	4.457	14.182.176,44	228,84	
2000	2.293	7.401.772,60	225,07	2.216	8.116.928,95	256,68	4.509	15.518.701,56	240,57	
2001	2.572	8.617.077,36	240,00	1.931	7.467.024,12	275,91	4.503	16.084.101,49	255,46	
2002	2.520	9.125.592,09	252,17	1.900	7.559.070,84	277,21	4.420	16.684.662,93	262,93	
2003	2.463	8.576.785,77	243,33	1.891	7.647.339,85	285,12	4.354	16.224.125,62	261,21	
2004	2.424	8.626.485,65	248,21	1.883	7.809.365,23	290,95	4.307	16.435.850,88	266,83	
2 0 0 5	ENERO	2.427	632.753,69	260,71	1.883	574.578,40	305,14	4.310	1.207.332,09	280,12
	FEBRERO	2.407	610.558,62	253,66	1.881	563.993,16	299,84	4.288	1.174.551,78	273,92
	MARZO	2.397	619.041,11	258,26	1.900	583.924,08	307,33	4.297	1.202.965,19	279,95
	ABRIL	2.378	611.134,80	257,00	1.891	565.161,15	298,87	4.269	1.176.295,95	275,54
	MAYO	2.370	604.901,81	255,23	1.885	560.082,82	297,13	4.255	1.164.984,63	273,79
	JUNIO *	2.361	1.200.832,56	508,61	1.872	1.105.375,68	590,48	4.233	2.306.208,24	544,82
	JULIO	2.341	600.848,37	256,66	1.863	561.077,60	301,17	4.204	1.161.925,97	276,39
	AGOSTO	2.341	602.639,68	257,43	1.860	561.911,63	302,10	4.201	1.164.551,31	277,21
	SEPTIEMBRE	2.331	613.973,38	263,39	1.841	551.847,19	299,75	4.172	1.165.820,57	279,44
	OCTUBRE	2.320	600.731,41	258,94	1.834	560.037,73	305,36	4.154	1.160.769,14	279,43
	NOVIEMBRE *	2.310	1.183.706,45	512,43	1.845	1.119.397,04	606,72	4.155	2.303.103,49	554,30
	DICIEMBRE (1)	2.379	855.401,00	311,45	1.881	742.209,65	338,73	4.260	1.597.610,65	323,50
<b>TOTAL 2005</b>	<b>2.379</b>	<b>8.736.522,88</b>	<b>260,98</b>	<b>1.881</b>	<b>8.049.596,13</b>	<b>303,76</b>	<b>4.260</b>	<b>16.786.119,01</b>	<b>279,89</b>	

\* Junto a la mensualidad se abona una paga extra.

(1) En importe está incluido lo abonado en concepto de pago único por desviación de IPC del año 2005

## PENSIONES NO CONTRIBUTIVAS DE LA SEGURIDAD SOCIAL (PNCs)

### EVOLUCIÓN DEL NÚMERO DE PENSIONES, DE IMPORTES BRUTOS Y DE PENSIÓN MEDIA

#### PROVINCIA DE ZAMORA

	PNC DE JUBILACIÓN			PNC DE INVALIDEZ			TOTAL: JUBILACIÓN E INVALIDEZ			
	Nº DE PENSIONES	IMPORTE BRUTO	PENSIÓN MEDIA Año/Mes	Nº DE PENSIONES	IMPORTE BRUTO	PENSIÓN MEDIA Año/Mes	Nº DE PENSIONES	IMPORTE BRUTO	PENSIÓN MEDIA Año/Mes	
1999	1.477	4.629.448,54	221,75	1.243	4.361.687,89	249,54	2.720	8.991.136,44	234,44	
2000	1.557	5.039.856,30	232,75	1.297	4.699.408,74	260,03	2.854	9.739.265,03	245,16	
2001	1.840	6.205.315,00	244,88	1.078	4.372.942,96	288,43	2.918	10.578.257,95	261,17	
2002	1.809	6.604.769,49	255,31	1.038	4.232.126,15	283,07	2.847	10.836.895,64	265,48	
2003	1.794	6.316.470,92	246,64	1.022	4.149.267,43	286,61	2.816	10.465.738,35	262,92	
2004	1.798	6.523.479,39	255,58	1.027	4.267.684,05	293,62	2.825	10.791.163,44	269,39	
2 0 0 5	ENERO	1.804	479.602,20	265,85	1.024	313.462,51	306,12	2.828	793.064,71	280,43
	FEBRERO	1.789	470.460,76	262,97	1.024	308.093,75	300,87	2.813	778.554,51	276,77
	MARZO	1.781	476.855,56	267,75	1.019	324.987,95	318,93	2.800	801.843,51	286,37
	ABRIL	1.775	469.132,50	264,30	1.021	310.227,20	303,85	2.796	779.359,70	278,74
	MAYO	1.773	478.206,08	269,72	1.016	312.168,15	307,25	2.789	790.374,23	283,39
	JUNIO *	1.763	926.973,73	525,79	1.011	602.722,63	596,16	2.774	1.529.696,36	551,44
	JULIO	1.786	507.536,40	284,17	1.014	322.397,29	317,95	2.800	829.933,69	296,40
	AGOSTO	1.798	492.109,39	273,70	1.013	314.202,62	310,17	2.811	806.312,01	286,84
	SEPTIEMBRE	1.787	476.995,98	266,93	1.011	308.595,85	305,24	2.798	785.591,83	280,77
	OCTUBRE	1.786	474.093,56	265,45	1.003	304.959,17	304,05	2.789	779.052,73	279,33
	NOVIEMBRE *	1.794	966.191,92	538,57	1.020	646.770,00	634,09	2.814	1.612.961,92	573,19
	DICIEMBRE (1)	1.798	580.004,66	273,19	1.028	392.015,62	325,31	2.826	972.020,28	292,15
<b>TOTAL 2005</b>	<b>1.798</b>	<b>6.798.162,74</b>	<b>268,46</b>	<b>1.028</b>	<b>4.460.602,74</b>	<b>309,28</b>	<b>2.826</b>	<b>11.258.765,48</b>	<b>283,27</b>	

\* Junto a la mensualidad se abona una paga extra.

(1) En importe está incluido lo abonado en concepto de pago único por desviación de IPC del año 2005

## PENSIONES NO CONTRIBUTIVAS DE LA SEGURIDAD SOCIAL (PNCs)

### EVOLUCIÓN DEL NÚMERO DE PENSIONES, DE IMPORTES BRUTOS Y DE PENSIÓN MEDIA

#### COMUNIDAD DE CASTILLA-LA MANCHA

	PNC DE JUBILACIÓN			PNC DE INVALIDEZ			TOTAL: JUBILACIÓN E INVALIDEZ			
	Nº DE PENSIONES	IMPORTE BRUTO	PENSIÓN MEDIA Año/Mes	Nº DE PENSIONES	IMPORTE BRUTO	PENSIÓN MEDIA Año/Mes	Nº DE PENSIONES	IMPORTE BRUTO	PENSIÓN MEDIA Año/Mes	
1999	12.215	36.206.422,30	214,07	10.213	34.445.792,57	244,59	22.428	70.652.214,87	227,94	
2000	12.764	40.916.310,27	228,11	10.586	38.746.359,03	258,17	23.350	79.662.669,31	241,81	
2001	14.644	48.571.416,01	237,87	8.929	34.081.702,56	271,21	23.573	82.653.118,57	250,57	
2002	14.831	50.871.193,29	242,70	9.039	35.277.738,59	275,41	23.870	86.148.931,88	255,11	
2003	14.840	52.065.798,53	249,22	9.039	36.153.248,55	284,39	23.879	88.219.047,08	262,04	
2004	14.606	53.063.182,70	253,98	9.042	37.499.047,73	292,38	23.648	90.562.230,43	268,59	
2 0 0 5	ENERO	14.658	3.880.889,60	264,76	9.023	2.769.655,58	306,96	23.681	6.650.545,18	280,84
	FEBRERO	14.626	3.853.692,65	263,48	9.022	2.751.282,40	304,95	23.648	6.604.975,05	279,30
	MARZO	14.570	3.833.039,21	263,08	9.012	2.772.753,96	307,67	23.582	6.605.793,17	280,12
	ABRIL	14.543	3.835.825,06	263,76	8.982	2.737.309,71	304,76	23.525	6.573.134,77	279,41
	MAYO	14.478	3.832.346,42	264,70	8.971	2.797.449,45	311,83	23.449	6.629.795,87	282,73
	JUNIO *	14.396	7.512.231,09	521,83	8.929	5.365.340,17	600,89	23.325	12.877.571,26	552,09
	JULIO	14.388	3.832.172,48	266,35	8.891	2.734.156,52	307,52	23.279	6.566.329,00	282,07
	AGOSTO	14.373	3.820.157,71	265,79	8.894	2.710.623,82	304,77	23.267	6.530.781,53	280,69
	SETIEMBRE	14.384	3.825.714,20	265,97	8.919	2.733.929,20	306,53	23.303	6.559.643,40	281,49
	OCTUBRE	14.344	3.831.912,10	267,14	8.918	2.764.318,32	309,97	23.262	6.596.230,42	283,56
	NOVIEMBRE *	14.356	7.501.706,44	522,55	8.961	5.438.569,62	606,92	23.317	12.940.276,06	554,97
	DICIEMBRE (1)	14.361	4.530.895,31	265,51	8.980	3.252.022,41	306,04	23.341	7.782.917,72	281,11
<b>TOTAL 2005</b>	<b>14.361</b>	<b>54.090.582,27</b>	<b>263,92</b>	<b>8.980</b>	<b>38.827.411,16</b>	<b>305,63</b>	<b>23.341</b>	<b>92.917.993,43</b>	<b>279,89</b>	

\* Junto a la mensualidad se abona una paga extra.

(1) En importe está incluido lo abonado en concepto de pago único por desviación de IPC del año 2005.

## PENSIONES NO CONTRIBUTIVAS DE LA SEGURIDAD SOCIAL (PNCs) EVOLUCIÓN DEL NÚMERO DE PENSIONES, DE IMPORTES BRUTOS Y DE PENSIÓN MEDIA

### PROVINCIA DE ALBACETE

	PNC DE JUBILACIÓN			PNC DE INVALIDEZ			TOTAL: JUBILACIÓN E INVALIDEZ			
	Nº DE PENSIONES	IMPORTE BRUTO	PENSIÓN MEDIA Año/Mes	Nº DE PENSIONES	IMPORTE BRUTO	PENSIÓN MEDIA Año/Mes	Nº DE PENSIONES	IMPORTE BRUTO	PENSIÓN MEDIA Año/Mes	
1999	2.376	7.323.320,66	218,76	2.560	8.768.706,63	246,02	4.936	16.092.027,29	232,85	
2000	2.420	7.988.785,18	231,17	2.596	9.618.174,13	258,54	5.016	17.606.959,31	245,36	
2001	2.848	9.730.057,64	242,86	2.052	8.001.102,82	273,71	4.900	17.731.160,46	255,91	
2002	2.875	10.205.657,03	249,30	2.062	8.178.292,02	280,20	4.937	18.383.949,05	262,16	
2003	2.924	10.520.189,22	256,18	2.019	8.310.453,73	287,93	4.943	18.830.642,95	268,29	
2004	2.883	10.761.383,26	259,24	2.023	8.573.362,36	297,32	4.906	19.334.745,62	274,85	
2 0 0 5	ENERO	2.895	779.816,77	269,37	2.019	631.825,18	312,94	4.914	1.411.641,95	287,27
	FEBRERO	2.898	774.995,61	267,42	2.029	637.298,54	314,09	4.927	1.412.294,15	286,64
	MARZO	2.881	768.107,61	266,61	2.033	633.168,20	311,45	4.914	1.401.275,81	285,16
	ABRIL	2.882	774.484,46	268,73	2.040	648.675,68	317,98	4.922	1.423.160,14	289,14
	MAYO	2.879	780.326,45	271,04	2.043	664.732,02	325,37	4.922	1.445.058,47	293,59
	JUNIO *	2.866	1.519.541,03	530,20	2.032	1.239.142,72	609,81	4.898	2.758.683,75	563,23
	JULIO	2.845	780.410,96	274,31	2.020	627.713,92	310,75	4.865	1.408.124,88	289,44
	AGOSTO	2.847	779.286,66	273,72	2.031	636.234,34	313,26	4.878	1.415.521,00	290,18
	SEPTIEMBRE	2.846	757.670,87	266,22	2.042	642.239,80	314,52	4.888	1.399.910,67	286,40
	OCTUBRE	2.825	756.563,43	267,81	2.032	648.420,36	319,10	4.857	1.404.983,79	289,27
	NOVIEMBRE *	2.826	1.491.747,24	527,87	2.032	1.239.337,26	609,91	4.858	2.731.084,50	562,18
	DICIEMBRE (1)	2.826	906.616,97	270,02	2.032	740.556,15	307,27	4.858	1.647.173,12	285,60
<b>TOTAL 2005</b>	<b>2.826</b>	<b>10.869.568,06</b>	<b>268,09</b>	<b>2.032</b>	<b>8.989.344,17</b>	<b>311,89</b>	<b>4.858</b>	<b>19.858.912,23</b>	<b>286,29</b>	

\* Junto a la mensualidad se abona una paga extra.

(1) En importe está incluido lo abonado en concepto de pago único por desviación de IPC del año 2005



## PENSIONES NO CONTRIBUTIVAS DE LA SEGURIDAD SOCIAL (PNCs)

### EVOLUCIÓN DEL NÚMERO DE PENSIONES, DE IMPORTES BRUTOS Y DE PENSIÓN MEDIA

#### PROVINCIA DE CIUDAD REAL

	PNC DE JUBILACIÓN			PNC DE INVALIDEZ			TOTAL: JUBILACIÓN E INVALIDEZ			
	Nº DE PENSIONES	IMPORTE BRUTO	PENSIÓN MEDIA Año/Mes	Nº DE PENSIONES	IMPORTE BRUTO	PENSIÓN MEDIA Año/Mes	Nº DE PENSIONES	IMPORTE BRUTO	PENSIÓN MEDIA Año/Mes	
1999	3.770	10.977.696,76	214,60	2.986	9.857.868,33	241,66	6.756	20.835.565,09	226,63	
2000	4.058	12.803.533,09	226,70	3.184	11.312.132,40	255,34	7.242	24.115.665,49	239,29	
2001	4.483	14.837.740,07	235,36	2.796	10.447.548,44	266,06	7.279	25.285.288,51	247,17	
2002	4.551	15.575.119,94	241,35	2.880	11.108.770,96	272,08	7.431	26.683.890,90	253,26	
2003	4.511	15.747.652,95	246,77	2.837	11.222.785,49	279,33	7.348	26.970.438,44	259,07	
2004	4.431	15.873.825,67	250,80	2.786	11.445.578,00	287,88	7.217	27.319.403,67	265,11	
2 0 0 5	ENERO	4.440	1.162.911,94	261,92	2.779	831.405,81	299,17	7.219	1.994.317,75	276,26
	FEBRERO	4.418	1.145.755,57	259,34	2.766	825.392,05	298,41	7.184	1.971.147,62	274,38
	MARZO	4.406	1.150.106,59	261,03	2.750	830.927,95	302,16	7.156	1.981.034,54	276,84
	ABRIL	4.380	1.141.658,03	260,65	2.742	826.793,94	301,53	7.122	1.968.451,97	276,39
	MAYO	4.360	1.143.260,87	262,22	2.733	824.429,47	301,66	7.093	1.967.690,34	277,41
	JUNIO *	4.340	2.248.658,51	518,12	2.737	1.635.250,94	597,46	7.077	3.883.909,45	548,81
	JULIO	4.323	1.139.079,36	263,49	2.737	829.421,60	303,04	7.060	1.968.500,96	278,82
	AGOSTO	4.323	1.156.567,36	267,54	2.750	829.926,67	301,79	7.073	1.986.494,03	280,86
	SEPTIEMBRE	4.323	1.144.618,43	264,77	2.759	828.244,95	300,20	7.082	1.972.863,38	278,57
	OCTUBRE	4.323	1.148.163,23	265,59	2.750	832.407,53	302,69	7.073	1.980.570,76	280,02
	NOVIEMBRE *	4.324	2.237.811,19	517,53	2.749	1.649.401,80	600,00	7.073	3.887.212,99	549,58
	DECIEMBRE (1)	4.307	1.342.174,61	261,67	2.747	982.784,01	302,36	7.054	2.324.958,62	277,52
<b>TOTAL 2005</b>	<b>4.307</b>	<b>16.160.765,69</b>	<b>261,71</b>	<b>2.747</b>	<b>11.726.386,72</b>	<b>300,75</b>	<b>7.054</b>	<b>27.887.152,41</b>	<b>276,82</b>	

\* Junto a la mensualidad se abona una paga extra.

(1) En importe está incluido lo abonado en concepto de pago único por desviación de IPC del año 2005

## PENSIONES NO CONTRIBUTIVAS DE LA SEGURIDAD SOCIAL (PNCs)

### EVOLUCIÓN DEL NÚMERO DE PENSIONES, DE IMPORTES BRUTOS Y DE PENSIÓN MEDIA

#### PROVINCIA DE CUENCA

	PNC DE JUBILACIÓN			PNC DE INVALIDEZ			TOTAL: JUBILACIÓN E INVALIDEZ			
	Nº DE PENSIONES	IMPORTE BRUTO	PENSIÓN MEDIA Año/Mes	Nº DE PENSIONES	IMPORTE BRUTO	PENSIÓN MEDIA Año/Mes	Nº DE PENSIONES	IMPORTE BRUTO	PENSIÓN MEDIA Año/Mes	
1999	1.499	4.399.819,55	210,67	1.548	5.123.080,19	238,81	3.047	9.522.899,74	224,95	
2000	1.567	4.935.526,20	223,73	1.576	5.686.238,35	251,22	3.143	10.621.764,55	237,66	
2001	1.905	6.191.027,33	236,43	1.303	4.915.663,70	269,12	3.208	11.106.691,03	249,89	
2002	1.914	6.526.772,64	241,73	1.307	5.083.344,20	274,01	3.221	11.610.116,84	254,88	
2003	1.934	6.767.972,05	249,85	1.368	5.399.616,21	285,57	3.302	12.167.588,26	264,33	
2004	1.929	7.033.154,86	256,30	1.376	5.636.869,69	292,02	3.305	12.670.024,55	271,06	
2 0 0 5	ENERO	1.952	522.565,95	267,71	1.354	420.739,08	310,74	3.306	943.305,03	285,33
	FEBRERO	1.957	530.764,93	271,21	1.348	404.754,33	300,26	3.305	935.519,26	283,06
	MARZO	1.956	528.249,95	270,07	1.357	430.825,04	317,48	3.313	959.074,99	289,49
	ABRIL	1.957	530.386,86	271,02	1.350	406.180,32	300,87	3.307	936.567,18	283,21
	MAYO	1.956	526.417,11	269,13	1.352	430.855,67	318,68	3.308	957.272,78	289,38
	JUNIO *	1.970	1.044.029,97	529,96	1.358	825.047,62	607,55	3.328	1.869.077,59	561,62
	JULIO	1.982	533.872,10	269,36	1.345	411.692,11	306,09	3.327	945.564,21	284,21
	AGOSTO	1.990	530.536,37	266,60	1.337	405.020,01	302,93	3.327	935.556,38	281,20
	SEPTIEMBRE	1.990	538.916,67	270,81	1.340	408.355,08	304,74	3.330	947.271,75	284,47
	OCTUBRE	1.995	540.358,52	270,86	1.350	415.289,23	307,62	3.345	955.647,75	285,69
	NOVIEMBRE *	2.002	1.061.005,71	529,97	1.358	808.589,42	595,43	3.360	1.869.595,13	556,43
	DICIEMBRE (1)	1.992	626.269,34	264,00	1.358	484.842,47	301,45	3.350	1.111.111,81	279,18
<b>TOTAL 2005</b>	<b>1.992</b>	<b>7.513.373,48</b>	<b>267,91</b>	<b>1.358</b>	<b>5.852.190,38</b>	<b>305,27</b>	<b>3.350</b>	<b>13.365.563,86</b>	<b>283,09</b>	

\* Junto a la mensualidad se abona una paga extra.

(1) En importe está incluido lo abonado en concepto de pago único por desviación de IPC del año 2005

## PENSIONES NO CONTRIBUTIVAS DE LA SEGURIDAD SOCIAL (PNCs) EVOLUCIÓN DEL NÚMERO DE PENSIONES, DE IMPORTES BRUTOS Y DE PENSIÓN MEDIA

### PROVINCIA DE GUADALAJARA

	PNC DE JUBILACIÓN			PNC DE INVALIDEZ			TOTAL: JUBILACIÓN E INVALIDEZ			
	Nº DE PENSIONES	IMPORTE BRUTO	PENSIÓN MEDIA Año/Mes	Nº DE PENSIONES	IMPORTE BRUTO	PENSIÓN MEDIA Año/Mes	Nº DE PENSIONES	IMPORTE BRUTO	PENSIÓN MEDIA Año/Mes	
1999	629	1.860.696,10	212,29	662	2.380.426,41	258,35	1.291	4.241.122,50	235,92	
2000	583	1.991.054,46	228,51	609	2.503.669,19	272,13	1.192	4.494.723,65	250,93	
2001	715	2.443.437,96	246,90	479	1.969.650,82	288,59	1.194	4.413.088,78	263,93	
2002	696	2.525.540,66	253,82	477	2.000.451,52	295,40	1.173	4.525.992,18	270,64	
2003	680	2.475.429,24	260,00	482	2.050.822,85	303,32	1.162	4.526.252,09	275,74	
2004	660	2.524.908,95	264,65	477	2.120.560,73	308,71	1.137	4.645.469,68	283,09	
2 0 0 5	ENERO	664	191.433,86	288,30	480	155.139,71	323,21	1.144	346.573,57	302,95
	FEBRERO	666	184.234,76	276,63	484	154.787,57	319,81	1.150	339.022,33	294,80
	MARZO	669	179.480,55	268,28	488	157.302,26	322,34	1.157	336.782,81	291,08
	ABRIL	666	180.805,56	271,48	488	153.730,55	315,02	1.154	334.536,11	289,89
	MAYO	667	182.381,66	273,44	483	156.580,28	324,18	1.150	338.961,94	294,75
	JUNIO *	661	356.378,87	539,15	473	297.873,02	629,75	1.134	654.251,89	576,94
	JULIO	666	185.229,73	278,12	475	161.612,09	340,24	1.141	346.841,82	303,98
	AGOSTO	660	183.720,76	278,36	473	156.842,13	331,59	1.133	340.562,89	300,59
	SEPTIEMBRE	655	183.509,13	280,17	473	150.005,94	317,14	1.128	333.515,07	295,67
	OCTUBRE	649	186.373,83	287,17	474	158.394,31	334,17	1.123	344.768,14	307,01
	NOVIEMBRE *	650	358.261,41	551,17	479	322.484,52	673,25	1.129	680.745,93	602,96
	DICIEMBRE (1)	658	221.877,10	285,26	486	182.830,99	317,25	1.144	404.708,09	298,85
<b>TOTAL 2005</b>	<b>658</b>	<b>2.593.687,22</b>	<b>276,97</b>	<b>486</b>	<b>2.207.583,37</b>	<b>324,85</b>	<b>1.144</b>	<b>4.801.270,59</b>	<b>297,10</b>	

\* Junto a la mensualidad se abona una paga extra.

(1) En importe está incluido lo abonado en concepto de pago único por desviación de IPC del año 2005

## PENSIONES NO CONTRIBUTIVAS DE LA SEGURIDAD SOCIAL (PNCs)

### EVOLUCIÓN DEL NÚMERO DE PENSIONES, DE IMPORTES BRUTOS Y DE PENSIÓN MEDIA

#### PROVINCIA DE TOLEDO

	PNC DE JUBILACIÓN			PNC DE INVALIDEZ			TOTAL: JUBILACIÓN E INVALIDEZ			
	Nº DE PENSIONES	IMPORTE BRUTO	PENSIÓN MEDIA Año/Mes	Nº DE PENSIONES	IMPORTE BRUTO	PENSIÓN MEDIA Año/Mes	Nº DE PENSIONES	IMPORTE BRUTO	PENSIÓN MEDIA Año/Mes	
1999	3.941	11.644.889,23	212,32	2.457	8.315.711,02	246,59	6.398	19.960.600,25	225,40	
2000	4.136	13.197.411,34	229,29	2.621	9.626.144,97	262,05	6.757	22.823.556,31	242,06	
2001	4.693	15.369.153,02	236,43	2.299	8.747.736,77	272,82	6.992	24.116.889,79	248,47	
2002	4.795	16.038.103,02	238,71	2.313	8.906.879,89	271,95	7.108	24.944.982,91	249,61	
2003	4.791	16.554.555,07	245,53	2.333	9.169.570,27	282,85	7.124	25.724.125,34	257,45	
2004	4.703	16.869.909,96	251,27	2.380	9.722.676,95	290,32	7.083	26.592.586,91	264,27	
2 0 0 5	ENERO	4.707	1.224.161,08	260,07	2.391	730.545,80	305,54	7.098	1.954.706,88	275,39
	FEBRERO	4.687	1.217.941,78	259,86	2.395	729.049,91	304,40	7.082	1.946.991,69	274,92
	MARZO	4.658	1.207.094,51	259,14	2.384	720.530,51	302,24	7.042	1.927.625,02	273,73
	ABRIL	4.658	1.208.490,15	259,44	2.362	701.929,22	297,18	7.020	1.910.419,37	272,14
	MAYO	4.616	1.199.960,33	259,96	2.360	720.852,01	305,45	6.976	1.920.812,34	275,35
	JUNIO *	4.559	2.343.622,71	514,07	2.329	1.368.025,87	587,39	6.888	3.711.648,58	538,86
	JULIO	4.572	1.193.580,33	261,06	2.314	703.716,80	304,11	6.886	1.897.297,13	275,53
	AGOSTO	4.553	1.170.046,56	256,98	2.303	682.600,67	296,40	6.856	1.852.647,23	270,22
	SEPTIEMBRE	4.570	1.200.999,10	262,80	2.305	705.083,43	305,89	6.875	1.906.082,53	277,25
	OCTUBRE	4.552	1.200.453,09	263,72	2.312	709.806,89	307,01	6.864	1.910.259,98	278,30
	NOVIEMBRE *	4.554	2.352.880,89	516,66	2.343	1.418.756,62	605,53	6.897	3.771.637,51	546,85
	DECEMBRE (1)	4.578	1.433.957,29	264,17	2.357	861.008,79	309,60	6.935	2.294.966,08	279,61
<b>TOTAL 2005</b>	<b>4.578</b>	<b>16.953.187,82</b>	<b>259,85</b>	<b>2.357</b>	<b>10.051.906,52</b>	<b>302,20</b>	<b>6.935</b>	<b>27.005.094,34</b>	<b>274,15</b>	

\* Junto a la mensualidad se abona una paga extra.

(1) En importe está incluido lo abonado en concepto de pago único por desviación de IPC del año 2005

# PENSIONES NO CONTRIBUTIVAS DE LA SEGURIDAD SOCIAL (PNCs)

## EVOLUCIÓN DEL NÚMERO DE PENSIONES, DE IMPORTES BRUTOS Y DE PENSIÓN MEDIA

### COMUNIDAD DE CATALUNYA

	PNC DE JUBILACIÓN			PNC DE INVALIDEZ			TOTAL: JUBILACIÓN E INVALIDEZ			
	Nº DE PENSIONES	IMPORTE BRUTO	PENSIÓN MEDIA Año/Mes	Nº DE PENSIONES	IMPORTE BRUTO	PENSIÓN MEDIA Año/Mes	Nº DE PENSIONES	IMPORTE BRUTO	PENSIÓN MEDIA Año/Mes	
1999	30.390	89.536.321,64	214,44	26.571	88.141.027,54	242,80	56.961	177.677.349,18	227,62	
2000	31.061	98.075.071,17	225,04	27.617	97.393.439,95	252,53	58.678	195.468.511,12	237,95	
2001	34.660	114.942.401,75	236,05	24.794	92.643.940,90	267,23	59.454	207.586.342,65	249,01	
2002	34.788	116.280.461,71	239,10	25.493	96.584.022,40	271,79	60.281	212.864.484,11	252,90	
2003	34.768	121.470.438,44	248,46	25.917	102.549.456,67	282,63	60.685	224.019.895,11	262,60	
2004	34.178	121.370.390,61	252,28	25.802	104.517.266,77	289,45	59.980	225.887.657,38	268,22	
2005	ENERO	35.437	10.438.531,65	294,57	26.975	8.950.483,35	331,81	62.412	19.389.015,00	310,66
	FEBRERO	34.092	9.037.102,90	265,08	25.779	7.945.225,90	308,21	59.871	16.982.328,80	283,65
	MARZO	34.086	9.144.226,96	268,27	25.862	8.036.441,13	310,74	59.948	17.180.668,09	286,59
	ABRIL	34.050	8.826.534,10	259,22	25.809	7.741.355,31	299,95	59.859	16.567.889,41	276,78
	MAYO	33.982	8.829.111,96	259,82	25.720	7.723.839,07	300,30	59.702	16.552.951,03	277,26
	JUNIO *	33.953	17.407.410,38	512,69	25.637	14.959.317,27	583,50	59.590	32.366.727,65	543,16
	JULIO	33.899	8.872.556,88	261,74	25.574	7.744.921,82	302,84	59.473	16.617.478,70	279,41
	AGOSTO	33.985	8.925.528,40	262,63	25.570	7.680.554,58	300,37	59.555	16.606.082,98	278,84
	SETIEMBRE	33.901	8.811.098,43	259,91	25.525	7.703.112,22	301,79	59.426	16.514.210,65	277,90
	OCTUBRE	33.857	8.777.517,38	259,25	25.493	7.567.219,19	296,84	59.350	16.344.736,57	275,40
	NOVIEMBRE *	33.906	17.473.152,61	515,34	25.529	15.009.377,12	587,93	59.435	32.482.529,73	546,52
	DICIEMBRE	33.857	8.810.477,26	260,23	25.521	7.627.785,75	298,88	59.378	16.438.263,01	276,84
<b>TOTAL 2005</b>	<b>33.857</b>	<b>125.353.248,91</b>	<b>262,77</b>	<b>25.521</b>	<b>108.689.632,71</b>	<b>301,65</b>	<b>59.378</b>	<b>234.042.881,62</b>	<b>279,50</b>	

\* Junto a la mensualidad se abona una paga extra.

## PENSIONES NO CONTRIBUTIVAS DE LA SEGURIDAD SOCIAL (PNCs) EVOLUCIÓN DEL NÚMERO DE PENSIONES, DE IMPORTES BRUTOS Y DE PENSIÓN MEDIA

### PROVINCIA DE BARCELONA

	PNC DE JUBILACIÓN			PNC DE INVALIDEZ			TOTAL: JUBILACIÓN E INVALIDEZ		
	Nº DE PENSIONES	IMPORTE BRUTO	PENSIÓN MEDIA Año/Mes	Nº DE PENSIONES	IMPORTE BRUTO	PENSIÓN MEDIA Año/Mes	Nº DE PENSIONES	IMPORTE BRUTO	PENSIÓN MEDIA Año/Mes
1999	22.304	65.502.116,82	214,18	19.301	63.856.503,41	243,69	41.605	129.358.620,23	227,81
2000	22.810	72.018.109,22	224,87	20.277	71.432.886,13	253,07	43.087	143.450.995,35	238,09
2001	25.213	83.586.837,77	236,07	18.551	69.011.543,25	266,70	43.764	152.598.381,02	249,03
2002	25.316	84.567.685,24	239,23	19.224	72.509.044,99	271,17	44.540	157.076.730,23	252,98
2003	25.301	88.312.963,98	248,25	19.607	77.349.511,98	281,85	44.908	165.662.475,96	262,49
2004	24.869	88.147.488,23	251,86	19.516	78.816.267,96	288,61	44.385	166.963.756,19	267,97

2 0 0 5	ENERO	25.751	7.591.032,02	294,79	20.373	6.751.079,24	331,37	46.124	14.342.111,26	310,95
	FEBRERO	24.820	6.567.626,76	264,61	19.499	5.978.609,43	306,61	44.319	12.546.236,19	283,09
	MARZO	24.828	6.691.133,61	269,50	19.553	6.051.472,22	309,49	44.381	12.742.605,83	287,12
	ABRIL	24.810	6.421.384,35	258,82	19.510	5.824.072,72	298,52	44.320	12.245.457,07	276,30
	MAYO	24.767	6.429.963,31	259,62	19.428	5.818.771,44	299,50	44.195	12.248.734,75	277,15
	JUNIO *	24.784	12.685.254,77	511,83	19.366	11.250.646,88	580,95	44.150	23.935.901,65	542,15
	JULIO	24.751	6.457.441,34	260,90	19.309	5.796.404,76	300,19	44.060	12.253.846,10	278,12
	AGOSTO	24.828	6.500.972,23	261,84	19.315	5.794.593,99	300,00	44.143	12.295.566,22	278,54
	SEPTIEMBRE	24.777	6.436.930,95	259,79	19.298	5.815.833,09	301,37	44.075	12.252.764,04	278,00
	OCTUBRE	24.736	6.394.247,36	258,50	19.279	5.697.834,52	295,55	44.015	12.092.081,88	274,73
	NOVIEMBRE *	24.789	12.754.590,03	514,53	19.321	11.312.220,18	585,49	44.110	24.066.810,21	545,61
	DICIEMBRE	24.759	6.431.927,52	259,78	19.334	5.768.231,05	298,35	44.093	12.200.158,57	276,69
<b>TOTAL 2005</b>	<b>24.759</b>	<b>91.362.504,25</b>	<b>262,46</b>	<b>19.334</b>	<b>81.859.769,52</b>	<b>300,53</b>	<b>44.093</b>	<b>173.222.273,77</b>	<b>279,17</b>	

\* Junto a la mensualidad se abona una paga extra.

## PENSIONES NO CONTRIBUTIVAS DE LA SEGURIDAD SOCIAL (PNCs)

### EVOLUCIÓN DEL NÚMERO DE PENSIONES, DE IMPORTES BRUTOS Y DE PENSIÓN MEDIA

#### PROVINCIA DE GIRONA

	PNC DE JUBILACIÓN			PNC DE INVALIDEZ			TOTAL: JUBILACIÓN E INVALIDEZ		
	Nº DE PENSIONES	IMPORTE BRUTO	PENSIÓN MEDIA Año/Mes	Nº DE PENSIONES	IMPORTE BRUTO	PENSIÓN MEDIA Año/Mes	Nº DE PENSIONES	IMPORTE BRUTO	PENSIÓN MEDIA Año/Mes
1999	1.911	5.583.309,58	212,91	1.778	6.036.794,52	245,38	3.689	11.620.104,10	228,66
2000	2.017	6.279.317,24	226,42	1.780	6.458.058,61	256,04	3.797	12.737.375,85	240,54
2001	2.276	7.561.742,46	236,14	1.535	5.902.679,56	274,16	3.811	13.464.422,02	251,45
2002	2.294	7.651.368,48	240,24	1.569	6.111.487,51	277,04	3.863	13.762.855,99	255,30
2003	2.314	8.131.496,84	250,63	1.562	6.303.107,42	285,94	3.876	14.434.604,26	264,20
2004	2.275	8.158.335,06	255,63	1.576	6.435.985,63	294,11	3.851	14.594.320,69	271,28

2 0 0 5	ENERO	2.354	700.082,64	297,40	1.654	551.074,73	333,18	4.008	1.251.157,37	312,17
	FEBRERO	2.272	618.353,11	272,16	1.564	483.536,76	309,17	3.836	1.101.889,87	287,25
	MARZO	2.267	603.915,52	266,39	1.566	494.563,97	315,81	3.833	1.098.479,49	286,58
	ABRIL	2.275	593.635,27	260,94	1.559	480.542,13	308,24	3.834	1.074.177,40	280,17
	MAYO	2.266	598.720,43	264,22	1.560	479.731,03	307,52	3.826	1.078.451,46	281,87
	JUNIO *	2.252	1.173.594,97	521,13	1.560	933.902,89	598,66	3.812	2.107.497,86	552,86
	JULIO	2.252	606.886,61	269,49	1.561	501.328,33	321,16	3.813	1.108.214,94	290,64
	AGOSTO	2.248	601.895,98	267,75	1.552	471.014,55	303,49	3.800	1.072.910,53	282,34
	SETIEMBRE	2.245	591.934,52	263,67	1.534	467.931,64	305,04	3.779	1.059.866,16	280,46
	OCTUBRE	2.243	590.688,32	263,35	1.530	471.778,14	308,35	3.773	1.062.466,46	281,60
	NOVIEMBRE *	2.249	1.178.057,31	523,81	1.529	926.866,62	606,19	3.778	2.104.923,93	557,15
	DICIEMBRE	2.250	595.937,05	264,86	1.529	465.684,33	304,57	3.779	1.061.621,38	280,93
<b>TOTAL 2005</b>	<b>2.250</b>	<b>8.453.701,73</b>	<b>266,80</b>	<b>1.529</b>	<b>6.727.955,12</b>	<b>308,67</b>	<b>3.779</b>	<b>15.181.656,85</b>	<b>283,86</b>	

\* Junto a la mensualidad se abona una paga extra.

## PENSIONES NO CONTRIBUTIVAS DE LA SEGURIDAD SOCIAL (PNCs)

### EVOLUCIÓN DEL NÚMERO DE PENSIONES, DE IMPORTES BRUTOS Y DE PENSIÓN MEDIA

#### PROVINCIA DE LLEIDA

	PNC DE JUBILACIÓN			PNC DE INVALIDEZ			TOTAL: JUBILACIÓN E INVALIDEZ		
	Nº DE PENSIONES	IMPORTE BRUTO	PENSIÓN MEDIA Año/Mes	Nº DE PENSIONES	IMPORTE BRUTO	PENSIÓN MEDIA Año/Mes	Nº DE PENSIONES	IMPORTE BRUTO	PENSIÓN MEDIA Año/Mes
1999	3.048	9.173.617,77	215,74	1.728	5.779.358,19	243,00	4.776	14.952.975,97	225,54
2000	3.013	9.701.728,59	225,50	1.735	6.265.171,84	256,27	4.748	15.966.900,42	236,65
2001	3.373	11.196.341,22	236,21	1.381	5.377.917,62	275,21	4.754	16.574.258,84	247,62
2002	3.305	11.181.316,09	238,50	1.363	5.378.830,43	279,62	4.668	16.560.146,52	250,46
2003	3.247	11.513.000,06	249,59	1.378	5.620.176,67	293,76	4.625	17.133.176,73	262,33
2004	3.170	11.399.075,02	253,77	1.403	5.771.904,07	296,94	4.573	17.170.979,09	266,81

2 0 0 5	ENERO	3.316	974.594,28	293,91	1.452	499.222,89	343,82	4.768	1.473.817,17	309,11
	FEBRERO	3.146	837.379,68	266,17	1.407	443.583,32	315,27	4.553	1.280.963,00	281,34
	MARZO	3.135	830.146,04	264,80	1.406	431.637,77	307,00	4.541	1.261.783,81	277,86
	ABRIL	3.108	819.125,81	263,55	1.407	427.974,33	304,18	4.515	1.247.100,14	276,21
	MAYO	3.093	811.589,66	262,40	1.402	422.948,20	301,67	4.495	1.234.537,86	274,65
	JUNIO *	3.073	1.595.774,57	519,29	1.395	829.307,44	594,49	4.468	2.425.082,01	542,77
	JULIO	3.061	811.029,48	264,96	1.389	435.933,31	313,85	4.450	1.246.962,79	280,22
	AGOSTO	3.058	810.603,39	265,08	1.393	431.818,27	309,99	4.451	1.242.421,66	279,13
	SEPTIEMBRE	3.048	795.180,55	260,89	1.389	424.066,26	305,30	4.437	1.219.246,81	274,79
	OCTUBRE	3.048	800.421,73	262,61	1.387	422.288,70	304,46	4.435	1.222.710,43	275,70
	NOVIEMBRE *	3.030	1.578.476,44	520,95	1.383	827.565,12	598,38	4.413	2.406.041,56	545,22
	DICIEMBRE (1)	3.018	788.649,72	261,32	1.379	422.821,52	306,61	4.397	1.211.471,24	275,52
<b>TOTAL 2005</b>	<b>3.018</b>	<b>11.452.971,35</b>	<b>264,71</b>	<b>1.379</b>	<b>6.019.167,13</b>	<b>307,50</b>	<b>4.397</b>	<b>17.472.138,48</b>	<b>278,04</b>	

\* Junto a la mensualidad se abona una paga extra.



## PENSIONES NO CONTRIBUTIVAS DE LA SEGURIDAD SOCIAL (PNCs) EVOLUCIÓN DEL NÚMERO DE PENSIONES, DE IMPORTES BRUTOS Y DE PENSIÓN MEDIA

### PROVINCIA DE TARRAGONA

	PNC DE JUBILACIÓN			PNC DE INVALIDEZ			TOTAL: JUBILACIÓN E INVALIDEZ		
	Nº DE PENSIONES	IMPORTE BRUTO	PENSIÓN MEDIA Año/Mes	Nº DE PENSIONES	IMPORTE BRUTO	PENSIÓN MEDIA Año/Mes	Nº DE PENSIONES	IMPORTE BRUTO	PENSIÓN MEDIA Año/Mes
1999	3.127	9.277.277,46	215,94	3.764	12.468.371,43	237,03	6.891	21.745.648,88	227,70
2000	3.221	10.075.916,12	224,90	3.825	13.237.323,38	246,37	7.046	23.313.239,50	236,61
2001	3.798	12.597.480,29	235,71	3.327	12.351.800,46	263,65	7.125	24.949.280,76	248,79
2002	3.873	12.880.091,90	238,14	3.337	12.584.659,47	269,70	7.210	25.464.751,37	252,76
2003	3.906	13.512.977,56	247,63	3.370	13.276.660,60	281,12	7.276	26.789.638,16	262,59
2004	3.864	13.665.492,30	251,79	3.307	13.493.109,11	289,09	7.171	27.158.601,41	269,04

2 0 0 5	ENERO	4.016	1.172.822,71	292,04	3.496	1.149.106,49	328,69	7.512	2.321.929,20	309,10
	FEBRERO	3.854	1.013.743,35	263,04	3.309	1.039.496,39	314,14	7.163	2.053.239,74	286,65
	MARZO	3.856	1.019.031,79	264,27	3.337	1.058.767,17	317,28	7.193	2.077.798,96	288,86
	ABRIL	3.857	992.388,67	257,30	3.333	1.008.766,13	302,66	7.190	2.001.154,80	278,32
	MAYO	3.856	988.838,56	256,44	3.330	1.002.388,40	301,02	7.186	1.991.226,96	277,10
	JUNIO *	3.844	1.952.786,07	508,01	3.316	1.945.460,06	586,69	7.160	3.898.246,13	544,45
	JULIO	3.835	997.199,45	260,03	3.315	1.011.255,42	305,05	7.150	2.008.454,87	280,90
	AGOSTO	3.851	1.012.056,80	262,80	3.310	983.127,77	297,02	7.161	1.995.184,57	278,62
	SETIEMBRE	3.831	987.052,41	257,65	3.304	995.281,23	301,24	7.135	1.982.333,64	277,83
	OCTUBRE	3.830	992.159,97	259,05	3.297	975.317,83	295,82	7.127	1.967.477,80	276,06
	NOVIEMBRE *	3.838	1.962.028,83	511,21	3.296	1.942.725,20	589,42	7.134	3.904.754,03	547,34
	DICIEMBRE (1)	3.830	993.962,97	259,52	3.279	971.048,85	296,14	7.109	1.965.011,82	276,41
<b>TOTAL 2005</b>	<b>3.830</b>	<b>14.084.071,58</b>	<b>260,81</b>	<b>3.279</b>	<b>14.082.740,94</b>	<b>302,51</b>	<b>7.109</b>	<b>28.166.812,52</b>	<b>280,12</b>	

\* Junto a la mensualidad se abona una paga extra.

## PENSIONES NO CONTRIBUTIVAS DE LA SEGURIDAD SOCIAL (PNCs)

### EVOLUCIÓN DEL NÚMERO DE PENSIONES, DE IMPORTES BRUTOS Y DE PENSIÓN MEDIA

#### COMUNIDAD VALENCIANA

	PNC DE JUBILACIÓN			PNC DE INVALIDEZ			TOTAL: JUBILACIÓN E INVALIDEZ			
	Nº DE PENSIONES	IMPORTE BRUTO	PENSIÓN MEDIA Año/Mes	Nº DE PENSIONES	IMPORTE BRUTO	PENSIÓN MEDIA Año/Mes	Nº DE PENSIONES	IMPORTE BRUTO	PENSIÓN MEDIA Año/Mes	
1999	19.020	57.860.222,52	217,45	20.803	70.971.974,69	246,19	39.823	128.832.197,20	232,39	
2000	19.915	64.857.159,69	233,32	22.344	83.056.069,77	270,61	42.259	147.913.229,45	252,89	
2001	24.205	79.454.311,19	236,76	19.413	74.688.406,33	275,89	43.618	154.142.717,51	254,23	
2002	24.826	84.273.395,16	242,00	19.304	76.313.137,54	277,89	44.130	160.586.532,70	257,83	
2003	26.484	92.752.389,94	256,94	20.384	83.329.951,97	297,62	46.868	176.082.341,91	273,43	
2004	26.716	95.117.070,95	250,94	20.705	84.819.703,46	290,96	47.421	179.936.774,41	268,34	
2005	ENERO	26.724	6.918.233,14	258,88	20.729	6.232.042,46	300,64	47.453	13.150.275,60	277,12
	FEBRERO	26.791	6.939.635,43	259,03	20.687	6.156.016,88	297,58	47.478	13.095.652,31	275,83
	MARZO	26.825	6.996.023,39	260,80	20.645	6.173.116,23	299,01	47.470	13.169.139,62	277,42
	ABRIL	26.827	6.931.692,17	258,38	20.582	6.115.753,85	297,14	47.409	13.047.446,02	275,21
	MAYO	26.830	6.903.643,98	257,31	20.537	6.159.715,82	299,93	47.367	13.063.359,80	275,79
	JUNIO *	26.899	13.691.047,28	508,98	20.460	11.952.371,14	584,18	47.359	25.643.418,42	541,47
	JULIO	26.943	7.038.035,42	261,22	20.451	6.150.809,61	300,76	47.394	13.188.845,03	278,28
	AGOSTO	26.952	6.961.242,47	258,28	20.413	6.071.331,18	297,42	47.365	13.032.573,65	275,15
	SEPTIEMBRE	26.989	6.985.136,43	258,81	20.402	6.121.509,04	300,04	47.391	13.106.645,47	276,56
	OCTUBRE	26.940	6.953.044,75	258,09	20.364	6.106.907,62	299,89	47.304	13.059.952,37	276,09
	NOVIEMBRE *	27.015	13.909.799,62	514,89	20.333	11.920.904,55	586,28	47.348	25.830.704,17	545,55
	DICIEMBRE (1)	27.005	8.454.919,46	264,16	20.345	7.377.585,62	307,11	47.350	15.832.505,08	282,61
<b>TOTAL 2005</b>	<b>27.005</b>	<b>98.682.453,54</b>	<b>258,49</b>	<b>20.345</b>	<b>86.538.064,00</b>	<b>297,86</b>	<b>47.350</b>	<b>185.220.517,54</b>	<b>275,51</b>	

\* Junto a la mensualidad se abona una paga extra.

(1) En importe está incluido lo abonado en concepto de pago único por desviación de IPC del año 2005.

## PENSIONES NO CONTRIBUTIVAS DE LA SEGURIDAD SOCIAL (PNCs) EVOLUCIÓN DEL NÚMERO DE PENSIONES, DE IMPORTES BRUTOS Y DE PENSIÓN MEDIA

### PROVINCIA DE ALICANTE

	PNC DE JUBILACIÓN			PNC DE INVALIDEZ			TOTAL: JUBILACIÓN E INVALIDEZ			
	Nº DE PENSIONES	IMPORTE BRUTO	PENSIÓN MEDIA Año/Mes	Nº DE PENSIONES	IMPORTE BRUTO	PENSIÓN MEDIA Año/Mes	Nº DE PENSIONES	IMPORTE BRUTO	PENSIÓN MEDIA Año/Mes	
1999	6.232	19.217.679,55	220,73	7.390	25.713.364,51	248,83	13.622	44.931.044,07	236,01	
2000	6.222	20.648.707,62	232,21	7.552	27.798.457,32	260,21	13.774	48.447.164,94	247,49	
2001	8.164	26.957.203,26	242,59	6.582	25.352.956,09	279,36	14.746	52.310.159,35	259,10	
2002	8.461	27.980.478,38	236,07	6.551	25.443.901,35	272,06	15.012	53.424.379,73	251,95	
2003	8.858	30.005.280,86	244,63	6.557	25.867.234,20	279,87	15.415	55.872.515,06	259,35	
2004	8.997	31.497.288,93	247,96	6.513	26.815.269,17	289,18	15.510	58.312.558,10	265,36	
2 0 0 5	ENERO	8.981	2.300.081,73	256,11	6.517	1.962.739,68	301,17	15.498	4.262.821,41	275,06
	FEBRERO	9.009	2.317.090,61	257,20	6.511	1.952.373,49	299,86	15.520	4.269.464,10	275,09
	MARZO	9.016	2.321.349,90	257,47	6.500	1.953.955,98	300,61	15.516	4.275.305,88	275,54
	ABRIL	9.013	2.328.026,82	258,30	6.478	1.924.512,40	297,08	15.491	4.252.539,22	274,52
	MAYO	9.042	2.326.835,27	257,34	6.468	1.965.327,86	303,85	15.510	4.292.163,13	276,74
	JUNIO *	9.059	4.612.110,28	509,12	6.472	3.872.866,88	598,40	15.531	8.484.977,16	546,33
	JULIO	9.098	2.358.531,92	259,24	6.463	1.932.657,04	299,03	15.561	4.291.188,96	275,77
	AGOSTO	9.122	2.349.016,19	257,51	6.462	1.951.341,14	301,97	15.584	4.300.357,33	275,95
	SEPTIEMBRE	9.113	2.340.389,65	256,82	6.468	1.938.011,69	299,63	15.581	4.278.401,34	274,59
	OCTUBRE	9.101	2.345.722,02	257,74	6.450	1.907.108,94	295,68	15.551	4.252.830,96	273,48
	NOVIEMBRE *	9.167	4.742.499,20	517,34	6.448	3.827.569,00	593,61	15.615	8.570.068,20	548,84
	DICIEMBRE (1)	9.155	2.850.838,38	262,98	6.443	2.347.265,99	308,49	15.598	5.198.104,37	281,77
<b>TOTAL 2005</b>	<b>9.155</b>	<b>33.192.491,97</b>	<b>257,65</b>	<b>6.443</b>	<b>27.535.730,09</b>	<b>299,96</b>	<b>15.598</b>	<b>60.728.222,06</b>	<b>275,26</b>	

\* Junto a la mensualidad se abona una paga extra.

(1) En importe está incluido lo abonado en concepto de pago único por desviación de IPC del año 2005

## PENSIONES NO CONTRIBUTIVAS DE LA SEGURIDAD SOCIAL (PNCs)

### EVOLUCIÓN DEL NÚMERO DE PENSIONES, DE IMPORTES BRUTOS Y DE PENSIÓN MEDIA

#### PROVINCIA DE CASTELLÓN

	PNC DE JUBILACIÓN			PNC DE INVALIDEZ			TOTAL: JUBILACIÓN E INVALIDEZ			
	Nº DE PENSIONES	IMPORTE BRUTO	PENSIÓN MEDIA Año/Mes	Nº DE PENSIONES	IMPORTE BRUTO	PENSIÓN MEDIA Año/Mes	Nº DE PENSIONES	IMPORTE BRUTO	PENSIÓN MEDIA Año/Mes	
1999	1.165	3.263.910,83	202,44	2.395	7.526.761,73	233,28	3.560	10.790.672,57	223,02	
2000	1.184	3.615.363,25	214,35	2.403	8.414.406,19	243,60	3.587	12.029.769,44	234,00	
2001	1.433	4.500.177,85	224,38	2.062	7.535.588,36	258,55	3.495	12.035.766,21	244,64	
2002	1.426	4.651.175,31	228,94	2.008	7.619.734,64	264,29	3.434	12.270.909,95	249,68	
2003	1.451	4.841.852,46	239,24	2.017	7.923.819,44	280,99	3.468	12.765.671,90	262,46	
2004	1.434	5.020.811,64	242,96	2.035	8.274.294,22	288,24	3.469	13.295.105,86	269,29	
2 0 0 5	ENERO	1.450	381.813,71	263,32	2.038	622.502,71	305,45	3.488	1.004.316,42	287,93
	FEBRERO	1.462	377.174,04	257,98	2.031	608.758,61	299,73	3.493	985.932,65	282,26
	MARZO	1.462	368.857,83	252,30	2.033	607.613,24	298,88	3.495	976.471,07	279,39
	ABRIL	1.456	372.580,20	255,89	2.023	603.639,86	298,39	3.479	976.220,06	280,60
	MAYO	1.457	364.227,84	249,98	2.007	603.336,92	300,62	3.464	967.564,76	279,32
	JUNIO *	1.455	726.621,16	499,40	1.997	1.165.773,69	583,76	3.452	1.892.394,85	548,20
	JULIO	1.452	373.746,82	257,40	1.986	608.705,46	306,50	3.438	982.452,28	285,76
	AGOSTO	1.451	370.209,26	255,14	1.973	595.170,83	301,66	3.424	965.380,09	281,95
	SEPTIEMBRE	1.453	368.310,48	253,48	1.959	578.722,96	295,42	3.412	947.033,44	277,56
	OCTUBRE	1.444	369.720,59	256,04	1.947	599.250,12	307,78	3.391	968.970,71	285,75
	NOVIEMBRE *	1.418	718.724,09	506,86	1.933	1.169.303,68	604,92	3.351	1.888.027,77	563,42
	DECIEMBRE (1)	1.441	478.932,11	283,43	1.948	742.223,98	323,85	3.389	1.221.156,09	306,66
<b>TOTAL 2005</b>	<b>1.441</b>	<b>5.270.918,13</b>	<b>256,52</b>	<b>1.948</b>	<b>8.505.002,06</b>	<b>301,92</b>	<b>3.389</b>	<b>13.775.920,19</b>	<b>282,77</b>	

\* Junto a la mensualidad se abona una paga extra.

(1) En importe está incluido lo abonado en concepto de pago único por desviación de IPC del año 2005

## PENSIONES NO CONTRIBUTIVAS DE LA SEGURIDAD SOCIAL (PNCs)

### EVOLUCIÓN DEL NÚMERO DE PENSIONES, DE IMPORTES BRUTOS Y DE PENSIÓN MEDIA

#### PROVINCIA DE VALENCIA

	PNC DE JUBILACIÓN			PNC DE INVALIDEZ			TOTAL: JUBILACIÓN E INVALIDEZ			
	Nº DE PENSIONES	IMPORTE BRUTO	PENSIÓN MEDIA Año/Mes	Nº DE PENSIONES	IMPORTE BRUTO	PENSIÓN MEDIA Año/Mes	Nº DE PENSIONES	IMPORTE BRUTO	PENSIÓN MEDIA Año/Mes	
1999	11.623	35.378.632,13	203,10	11.018	37.731.848,44	247,09	22.641	73.110.480,57	231,68	
2000	12.509	40.593.088,82	206,11	12.389	46.843.206,25	282,87	24.898	87.436.295,07	258,91	
2001	14.608	47.996.930,07	210,39	10.769	41.799.861,88	277,15	25.377	89.796.791,95	252,86	
2002	14.939	51.641.741,47	33.874,09	10.745	43.249.501,55	284,02	25.684	94.891.243,02	262,37	
2003	16.175	57.905.256,62	35.516,00	11.810	49.538.898,33	310,97	27.985	107.444.154,95	282,92	
2004	16.285	58.598.970,38	34.077,00	12.157	49.730.140,07	292,40	28.442	108.329.110,45	269,86	
2 0 0 5	ENERO	16.293	4.236.337,70	260,01	12.174	3.646.800,07	299,56	28.467	7.883.137,77	276,92
	FEBRERO	16.320	4.245.370,78	260,13	12.145	3.594.884,78	296,00	28.465	7.840.255,56	275,43
	MARZO	16.347	4.305.815,66	263,40	12.112	3.611.547,01	298,18	28.459	7.917.362,67	278,20
	ABRIL	16.358	4.231.085,15	258,66	12.081	3.587.601,59	296,96	28.439	7.818.686,74	274,93
	MAYO	16.331	4.212.580,87	257,95	12.062	3.591.051,04	297,72	28.393	7.803.631,91	274,84
	JUNIO *	16.385	8.352.315,84	509,75	11.991	6.913.730,57	576,58	28.376	15.266.046,41	537,99
	JULIO	16.393	4.305.756,68	262,66	12.002	3.609.447,11	300,74	28.395	7.915.203,79	278,75
	AGOSTO	16.379	4.242.017,02	258,99	11.978	3.524.819,21	294,27	28.357	7.766.836,23	273,89
	SEPTIEMBRE	16.423	4.276.436,30	260,39	11.975	3.604.774,39	301,03	28.398	7.881.210,69	277,53
	OCTUBRE	16.395	4.237.602,14	258,47	11.967	3.600.548,56	300,87	28.362	7.838.150,70	276,36
	NOVIEMBRE *	16.430	8.448.576,33	514,22	11.952	6.924.031,87	579,32	28.382	15.372.608,20	541,63
	DICIEMBRE (1)	16.409	5.125.148,97	263,13	11.954	4.288.095,65	303,63	28.363	9.413.244,62	280,20
<b>TOTAL 2005</b>	<b>16.409</b>	<b>60.219.043,44</b>	<b>259,13</b>	<b>11.954</b>	<b>50.497.331,85</b>	<b>296,06</b>	<b>28.363</b>	<b>110.716.375,29</b>	<b>274,76</b>	

\* Junto a la mensualidad se abona una paga extra.

(1) En importe está incluido lo abonado en concepto de pago único por desviación de IPC del año 2005

## PENSIONES NO CONTRIBUTIVAS DE LA SEGURIDAD SOCIAL (PNCs)

### EVOLUCIÓN DEL NÚMERO DE PENSIONES, DE IMPORTES BRUTOS Y DE PENSIÓN MEDIA

#### COMUNIDAD DE EXTREMADURA

	PNC DE JUBILACIÓN			PNC DE INVALIDEZ			TOTAL: JUBILACIÓN E INVALIDEZ			
	Nº DE PENSIONES	IMPORTE BRUTO	PENSIÓN MEDIA Año/Mes	Nº DE PENSIONES	IMPORTE BRUTO	PENSIÓN MEDIA Año/Mes	Nº DE PENSIONES	IMPORTE BRUTO	PENSIÓN MEDIA Año/Mes	
1999	8.688	29.141.063,02	252,41	6.627	24.057.944,24	267,50	15.315	53.199.007,25	259,02	
2000	9.372	32.684.022,91	249,60	6.894	27.137.952,04	277,14	16.266	59.821.974,95	261,39	
2001	11.003	38.353.121,27	253,39	5.819	23.444.898,41	289,55	16.822	61.798.019,68	265,99	
2002	11.291	41.055.606,49	257,72	5.977	25.039.483,11	297,96	17.268	66.095.089,60	271,55	
2003	11.163	41.691.308,77	264,76	6.035	25.866.185,51	307,17	17.198	67.557.494,28	277,13	
2004	11.165	42.082.289,27	264,63	6.249	26.284.380,65	300,88	17.414	68.366.669,92	277,48	
2005	ENERO	11.015	2.932.598,62	266,24	6.139	1.852.560,34	301,77	17.154	4.785.158,96	278,95
	FEBRERO	11.002	3.098.779,04	281,66	6.130	1.955.455,86	319,00	17.132	5.054.234,90	295,02
	MARZO	11.026	3.055.959,50	277,16	6.165	1.942.788,34	315,13	17.191	4.998.747,84	290,78
	ABRIL	11.007	3.035.434,27	275,77	6.199	1.967.158,46	317,33	17.206	5.002.592,73	290,75
	MAYO	10.960	3.056.551,87	278,88	6.198	1.982.662,86	319,89	17.158	5.039.214,73	293,69
	JUNIO *	10.884	6.021.603,82	553,25	6.168	3.802.380,55	616,47	17.052	9.823.984,37	576,12
	JULIO	10.891	3.083.208,14	283,10	6.198	1.945.609,19	313,91	17.089	5.028.817,33	294,27
	AGOSTO	10.872	3.025.873,83	278,32	6.164	1.900.973,51	308,40	17.036	4.926.847,34	289,20
	SETIEMBRE	10.818	2.988.050,56	276,21	6.150	1.905.157,75	309,78	16.968	4.893.208,31	288,38
	OCTUBRE	10.814	3.022.027,63	279,46	6.147	1.898.881,70	308,91	16.961	4.920.909,33	290,13
	NOVIEMBRE *	10.844	5.860.945,70	540,48	6.164	3.752.873,33	608,84	17.008	9.613.819,03	565,25
	DICIEMBRE (1)	10.864	3.600.206,94	282,48	6.176	2.320.914,59	321,08	17.040	5.921.121,53	296,47
<b>TOTAL 2005</b>	<b>10.864</b>	<b>42.781.239,92</b>	<b>276,64</b>	<b>6.176</b>	<b>27.227.416,48</b>	<b>311,46</b>	<b>17.040</b>	<b>70.008.656,40</b>	<b>289,22</b>	

\* Junto a la mensualidad se abona una paga extra.

(1) En importe está incluido lo abonado en concepto de pago único por desviación de IPC del año 2005.

## PENSIONES NO CONTRIBUTIVAS DE LA SEGURIDAD SOCIAL (PNCs)

### EVOLUCIÓN DEL NÚMERO DE PENSIONES, DE IMPORTES BRUTOS Y DE PENSIÓN MEDIA

#### PROVINCIA DE BADAJOZ

	PNC DE JUBILACIÓN			PNC DE INVALIDEZ			TOTAL: JUBILACIÓN E INVALIDEZ			
	Nº DE PENSIONES	IMPORTE BRUTO	PENSIÓN MEDIA Año/Mes	Nº DE PENSIONES	IMPORTE BRUTO	PENSIÓN MEDIA Año/Mes	Nº DE PENSIONES	IMPORTE BRUTO	PENSIÓN MEDIA Año/Mes	
1999	6.051	20.415.949,61	252,66	4.542	16.503.634,67	267,15	10.593	36.919.584,28	258,97	
2000	6.516	22.812.936,33	250,37	4.691	18.437.441,31	275,67	11.207	41.250.377,64	261,09	
2001	7.690	26.885.198,65	254,62	4.000	15.947.678,13	288,18	11.690	42.832.876,79	266,19	
2002	7.891	28.875.863,17	259,52	4.140	17.236.954,53	296,95	12.031	46.112.817,70	272,36	
2003	7.785	29.131.469,47	265,21	4.194	17.781.219,96	303,88	11.979	46.912.689,43	276,23	
2004	7.742	29.477.011,24	266,20	4.311	18.045.550,29	298,27	12.053	47.522.561,53	277,54	
2 0 0 5	ENERO	7.648	2.051.366,12	268,22	4.237	1.262.402,28	297,95	11.885	3.313.768,40	278,82
	FEBRERO	7.640	2.180.958,07	285,47	4.226	1.349.647,85	319,37	11.866	3.530.605,92	297,54
	MARZO	7.648	2.132.218,88	278,79	4.237	1.327.590,15	313,33	11.885	3.459.809,03	291,11
	ABRIL	7.618	2.111.188,77	277,13	4.265	1.354.823,82	317,66	11.883	3.466.012,59	291,68
	MAYO	7.588	2.152.178,37	283,63	4.268	1.363.690,90	319,52	11.856	3.515.869,27	296,55
	JUNIO *	7.541	4.175.009,71	553,64	4.244	2.598.381,98	612,25	11.785	6.773.391,69	574,75
	JULIO	7.533	2.152.492,99	285,74	4.259	1.325.629,43	311,25	11.792	3.478.122,42	294,96
	AGOSTO	7.523	2.105.709,35	279,90	4.239	1.310.048,07	309,05	11.762	3.415.757,42	290,41
	SEPTIEMBRE	7.489	2.090.579,03	279,15	4.237	1.304.964,01	307,99	11.726	3.395.543,04	289,57
	OCTUBRE	7.495	2.124.676,54	283,48	4.231	1.302.725,72	307,90	11.726	3.427.402,26	292,29
	NOVIEMBRE *	7.502	4.079.271,30	543,76	4.235	2.560.139,18	604,52	11.737	6.639.410,48	565,68
	DECIEMBRE (1)	7.525	2.546.809,52	289,09	4.239	1.587.910,01	319,98	11.764	4.134.719,53	300,22
<b>TOTAL 2005</b>	<b>7.525</b>	<b>29.902.458,65</b>	<b>279,14</b>	<b>4.239</b>	<b>18.647.953,40</b>	<b>310,05</b>	<b>11.764</b>	<b>48.550.412,05</b>	<b>290,26</b>	

\* Junto a la mensualidad se abona una paga extra.

(1) En importe está incluido lo abonado en concepto de pago único por desviación de IPC del año 2005

## PENSIONES NO CONTRIBUTIVAS DE LA SEGURIDAD SOCIAL (PNCs)

### EVOLUCIÓN DEL NÚMERO DE PENSIONES, DE IMPORTES BRUTOS Y DE PENSIÓN MEDIA

#### PROVINCIA DE CÁCERES

	PNC DE JUBILACIÓN			PNC DE INVALIDEZ			TOTAL: JUBILACIÓN E INVALIDEZ			
	Nº DE PENSIONES	IMPORTE BRUTO	PENSIÓN MEDIA Año/Mes	Nº DE PENSIONES	IMPORTE BRUTO	PENSIÓN MEDIA Año/Mes	Nº DE PENSIONES	IMPORTE BRUTO	PENSIÓN MEDIA Año/Mes	
1999	2.637	8.725.113,40	251,81	2.085	7.554.309,57	268,26	4.722	16.279.422,97	259,21	
2000	2.856	9.871.086,58	247,83	2.203	8.700.510,73	280,31	5.059	18.571.597,31	262,07	
2001	3.313	11.467.922,61	250,54	1.819	7.497.220,28	292,51	5.132	18.965.142,89	265,64	
2002	3.400	12.179.743,32	253,56	1.837	7.802.528,58	300,23	5.237	19.982.271,90	269,95	
2003	3.378	12.559.839,30	263,73	1.841	8.084.965,55	314,63	5.219	20.644.804,85	279,19	
2004	3.423	12.605.278,03	261,02	1.938	8.238.830,36	306,76	5.361	20.844.108,39	277,37	
2 0 0 5	ENERO	3.367	881.232,50	261,73	1.902	590.158,06	310,28	5.269	1.471.390,56	279,25
	FEBRERO	3.362	917.820,97	273,00	1.904	605.808,01	318,18	5.266	1.523.628,98	289,33
	MARZO	3.378	923.740,62	273,46	1.928	615.198,19	319,09	5.306	1.538.938,81	290,04
	ABRIL	3.389	924.245,50	272,72	1.934	612.334,64	316,62	5.323	1.536.580,14	288,67
	MAYO	3.372	904.373,50	268,20	1.930	618.971,96	320,71	5.302	1.523.345,46	287,32
	JUNIO *	3.343	1.846.594,11	552,38	1.924	1.203.998,57	625,78	5.267	3.050.592,68	579,19
	JULIO	3.358	930.715,15	277,16	1.939	619.979,76	319,74	5.297	1.550.694,91	292,75
	AGOSTO	3.349	920.164,48	274,76	1.925	590.925,44	306,97	5.274	1.511.089,92	286,52
	SEPTIEMBRE	3.329	897.471,53	269,59	1.913	600.193,74	313,74	5.242	1.497.665,27	285,70
	OCTUBRE	3.319	897.351,09	270,37	1.916	596.155,98	311,15	5.235	1.493.507,07	285,29
	NOVIEMBRE *	3.342	1.781.674,40	533,12	1.929	1.192.734,15	618,32	5.271	2.974.408,55	564,30
	DECIEMBRE (1)	3.339	1.053.397,42	267,59	1.937	733.004,58	323,49	5.276	1.786.402,00	288,11
<b>TOTAL 2005</b>	<b>3.339</b>	<b>12.878.781,27</b>	<b>271,00</b>	<b>1.937</b>	<b>8.579.463,08</b>	<b>314,58</b>	<b>5.276</b>	<b>21.458.244,35</b>	<b>286,89</b>	

\* Junto a la mensualidad se abona una paga extra.

(1) En importe está incluido lo abonado en concepto de pago único por desviación de IPC del año 2005



## PENSIONES NO CONTRIBUTIVAS DE LA SEGURIDAD SOCIAL (PNCs) EVOLUCIÓN DEL NÚMERO DE PENSIONES, DE IMPORTES BRUTOS Y DE PENSIÓN MEDIA

### COMUNIDAD DE GALICIA

	PNC DE JUBILACIÓN			PNC DE INVALIDEZ			TOTAL: JUBILACIÓN E INVALIDEZ			
	Nº DE PENSIONES	IMPORTE BRUTO	PENSIÓN MEDIA Año/Mes	Nº DE PENSIONES	IMPORTE BRUTO	PENSIÓN MEDIA Año/Mes	Nº DE PENSIONES	IMPORTE BRUTO	PENSIÓN MEDIA Año/Mes	
1999	25.235	74.845.807,11	215,32	26.488	87.206.369,09	237,74	51.723	162.052.176,20	226,83	
2000	26.039	84.419.609,88	227,77	27.038	97.121.610,59	250,94	53.077	181.541.220,47	239,61	
2001	31.967	105.794.005,02	239,44	21.748	82.228.043,59	267,72	53.715	188.022.048,61	251,04	
2002	32.675	112.086.589,84	242,61	21.599	84.745.449,94	273,48	54.274	196.832.039,78	255,01	
2003	33.096	116.979.004,04	252,06	21.400	85.709.723,81	282,43	54.496	202.688.727,85	263,36	
2004	32.955	120.814.133,12	257,05	21.232	87.623.571,65	289,46	54.187	208.437.704,77	269,75	
2005	ENERO	32.954	8.970.961,57	272,23	21.202	6.477.126,65	305,50	54.156	15.448.088,22	285,25
	FEBRERO	33.010	8.795.509,70	266,45	21.174	6.324.428,45	298,69	54.184	15.119.938,15	279,05
	MARZO	32.967	9.019.521,02	273,59	21.182	6.512.703,32	307,46	54.149	15.532.224,34	286,84
	ABRIL	32.859	8.875.003,84	270,09	21.091	6.481.151,23	307,29	53.950	15.356.155,07	284,64
	MAYO	32.785	8.804.991,70	268,57	21.001	6.327.682,56	301,30	53.786	15.132.674,26	281,35
	JUNIO *	32.711	17.778.860,07	543,51	20.928	12.551.559,19	599,75	53.639	30.330.419,26	565,45
	JULIO	32.672	9.051.923,52	277,05	20.833	6.458.942,93	310,03	53.505	15.510.866,45	289,90
	AGOSTO	32.619	8.999.486,95	275,90	20.838	6.486.207,11	311,27	53.457	15.485.694,06	289,69
	SEPTIEMBRE	32.657	8.896.407,60	272,42	20.768	6.269.592,35	301,89	53.425	15.165.999,95	283,87
	OCTUBRE	32.644	8.891.570,93	272,38	20.695	6.235.656,13	301,31	53.339	15.127.227,06	283,61
	NOVIEMBRE *	32.656	17.666.504,18	540,99	20.687	12.428.114,47	600,77	53.343	30.094.618,65	564,17
	DICIEMBRE (1)	32.614	10.635.855,66	275,29	20.671	7.502.755,69	306,84	53.285	18.138.611,35	287,53
<b>TOTAL 2005</b>	<b>32.614</b>	<b>126.386.596,74</b>	<b>272,03</b>	<b>20.671</b>	<b>90.055.920,08</b>	<b>303,72</b>	<b>53.285</b>	<b>216.442.516,82</b>	<b>284,38</b>	

\* Junto a la mensualidad se abona una paga extra.

(1) En importe está incluido lo abonado en concepto de pago único por desviación de IPC del año 2005.

## PENSIONES NO CONTRIBUTIVAS DE LA SEGURIDAD SOCIAL (PNCs)

### EVOLUCIÓN DEL NÚMERO DE PENSIONES, DE IMPORTES BRUTOS Y DE PENSIÓN MEDIA

#### PROVINCIA DE A CORUÑA

	PNC DE JUBILACIÓN			PNC DE INVALIDEZ			TOTAL: JUBILACIÓN E INVALIDEZ			
	Nº DE PENSIONES	IMPORTE BRUTO	PENSIÓN MEDIA Año/Mes	Nº DE PENSIONES	IMPORTE BRUTO	PENSIÓN MEDIA Año/Mes	Nº DE PENSIONES	IMPORTE BRUTO	PENSIÓN MEDIA Año/Mes	
1999	11.166	32.931.924,86	212,84	11.172	36.270.961,97	234,12	22.338	69.202.886,84	223,51	
2000	11.497	36.739.858,35	225,36	11.347	40.212.159,47	247,59	22.844	76.952.017,83	236,46	
2001	14.103	46.230.459,22	237,54	9.077	33.727.363,18	262,76	23.180	79.957.822,39	247,60	
2002	14.312	49.049.028,41	241,50	8.891	34.392.502,09	268,32	23.203	83.441.530,50	251,88	
2003	14.263	50.625.661,08	251,41	8.739	34.655.711,72	278,38	23.002	85.281.372,80	261,16	
2004	14.121	51.936.607,68	257,04	8.613	35.314.547,30	286,19	22.734	87.251.154,98	268,09	
2 0 0 5	ENERO	14.103	3.818.660,33	270,77	8.571	2.571.181,96	299,99	22.674	6.389.842,29	281,81
	FEBRERO	14.093	3.773.120,27	267,73	8.551	2.524.588,57	295,24	22.644	6.297.708,84	278,12
	MARZO	14.075	3.820.947,75	271,47	8.558	2.601.314,13	303,96	22.633	6.422.261,88	283,76
	ABRIL	14.013	3.784.944,66	270,10	8.511	2.548.926,00	299,49	22.524	6.333.870,66	281,21
	MAYO	13.986	3.751.670,55	268,24	8.463	2.526.737,73	298,56	22.449	6.278.408,28	279,67
	JUNIO *	13.942	7.615.601,82	546,23	8.419	5.005.375,66	594,53	22.361	12.620.977,48	564,42
	JULIO	13.951	3.852.534,53	276,15	8.370	2.520.868,14	301,18	22.321	6.373.402,67	285,53
	AGOSTO	13.919	3.834.147,16	275,46	8.380	2.581.091,98	308,01	22.299	6.415.239,14	287,69
	SEPTIEMBRE	13.910	3.803.295,91	273,42	8.358	2.511.816,78	300,53	22.268	6.315.112,69	283,60
	OCTUBRE	13.900	3.786.752,77	272,43	8.323	2.482.899,45	298,32	22.223	6.269.652,22	282,12
	NOVIEMBRE *	13.878	7.472.709,10	538,46	8.314	4.943.140,17	594,56	22.192	12.415.849,27	559,47
	DECIEMBRE (1)	13.865	4.556.690,09	277,61	8.317	3.016.742,72	306,98	22.182	7.573.432,81	288,62
<b>TOTAL 2005</b>	<b>13.865</b>	<b>53.871.074,94</b>	<b>272,01</b>	<b>8.317</b>	<b>35.834.683,29</b>	<b>300,10</b>	<b>22.182</b>	<b>89.705.758,23</b>	<b>282,57</b>	

\* Junto a la mensualidad se abona una paga extra.

(1) En importe está incluido lo abonado en concepto de pago único por desviación de IPC del año 2005

## PENSIONES NO CONTRIBUTIVAS DE LA SEGURIDAD SOCIAL (PNCs)

### EVOLUCIÓN DEL NÚMERO DE PENSIONES, DE IMPORTES BRUTOS Y DE PENSIÓN MEDIA

#### PROVINCIA DE LUGO

	PNC DE JUBILACIÓN			PNC DE INVALIDEZ			TOTAL: JUBILACIÓN E INVALIDEZ			
	Nº DE PENSIONES	IMPORTE BRUTO	PENSIÓN MEDIA Año/Mes	Nº DE PENSIONES	IMPORTE BRUTO	PENSIÓN MEDIA Año/Mes	Nº DE PENSIONES	IMPORTE BRUTO	PENSIÓN MEDIA Año/Mes	
1999	2.775	7.982.489,03	217,04	2.687	8.928.313,62	243,94	5.462	16.910.802,65	230,49	
2000	2.895	9.249.409,70	225,92	2.839	10.169.770,35	254,19	5.734	19.419.180,05	239,89	
2001	3.575	11.678.234,58	238,33	2.412	8.987.359,97	269,21	5.987	20.665.594,55	250,87	
2002	3.743	12.664.464,41	241,46	2.392	9.355.156,70	272,48	6.135	22.019.621,11	253,74	
2003	3.860	13.491.215,00	251,52	2.349	9.463.222,98	282,98	6.209	22.954.437,98	263,19	
2004	3.892	14.202.257,66	258,30	2.337	9.645.102,82	291,23	6.229	23.847.360,48	270,68	
2 0 0 5	ENERO	3.904	1.050.929,53	269,19	2.346	710.317,22	302,78	6.250	1.761.246,75	281,80
	FEBRERO	3.920	1.048.422,27	267,45	2.344	707.558,67	301,86	6.264	1.755.980,94	280,33
	MARZO	3.931	1.049.888,11	267,08	2.343	703.752,30	300,36	6.274	1.753.640,41	279,51
	ABRIL	3.933	1.060.160,48	269,56	2.330	718.661,01	308,44	6.263	1.778.821,49	284,02
	MAYO	3.921	1.060.595,29	270,49	2.322	697.668,39	300,46	6.243	1.758.263,68	281,64
	JUNIO *	3.933	2.131.133,37	541,86	2.309	1.383.542,04	599,20	6.242	3.514.675,41	563,07
	JULIO	3.899	1.066.744,90	273,59	2.285	704.386,19	308,27	6.184	1.771.131,09	286,41
	AGOSTO	3.876	1.074.261,01	277,16	2.276	711.879,16	312,78	6.152	1.786.140,17	290,33
	SEPTIEMBRE	3.904	1.075.770,42	275,56	2.268	689.297,98	303,92	6.172	1.765.068,40	285,98
	OCTUBRE	3.906	1.067.439,24	273,28	2.283	701.843,87	307,42	6.189	1.769.283,11	285,88
	NOVIEMBRE *	3.908	2.117.491,06	541,83	2.277	1.362.204,26	598,25	6.185	3.479.695,32	562,60
	DECIEMBRE (1)	3.909	1.290.569,42	279,45	2.271	823.492,90	306,01	6.180	2.114.062,32	289,21
<b>TOTAL 2005</b>	<b>3.909</b>	<b>15.093.405,10</b>	<b>271,89</b>	<b>2.271</b>	<b>9.914.603,99</b>	<b>303,55</b>	<b>6.180</b>	<b>25.008.009,09</b>	<b>283,63</b>	

\* Junto a la mensualidad se abona una paga extra.

(1) En importe está incluido lo abonado en concepto de pago único por desviación de IPC del año 2005

## PENSIONES NO CONTRIBUTIVAS DE LA SEGURIDAD SOCIAL (PNCs)

### EVOLUCIÓN DEL NÚMERO DE PENSIONES, DE IMPORTES BRUTOS Y DE PENSIÓN MEDIA

#### PROVINCIA DE OURENSE

	PNC DE JUBILACIÓN			PNC DE INVALIDEZ			TOTAL: JUBILACIÓN E INVALIDEZ			
	Nº DE PENSIONES	IMPORTE BRUTO	PENSIÓN MEDIA Año/Mes	Nº DE PENSIONES	IMPORTE BRUTO	PENSIÓN MEDIA Año/Mes	Nº DE PENSIONES	IMPORTE BRUTO	PENSIÓN MEDIA Año/Mes	
1999	3.345	9.558.296,42	211,13	3.911	12.829.339,70	235,34	7.256	22.387.636,12	224,26	
2000	3.486	10.915.808,91	221,27	3.888	13.969.678,36	247,50	7.374	24.885.487,27	235,27	
2001	4.386	14.197.165,07	233,25	3.139	11.689.811,22	266,19	7.525	25.886.976,29	247,08	
2002	4.524	14.947.067,82	235,63	3.088	12.033.084,35	269,97	7.612	26.980.152,17	249,81	
2003	4.614	15.857.412,42	245,39	3.061	12.150.465,93	280,22	7.675	28.007.878,35	258,91	
2004	4.696	16.603.233,24	250,26	3.040	12.519.847,46	288,80	7.736	29.123.080,70	265,49	
2 0 0 5	ENERO	4.719	1.240.479,52	262,87	3.049	930.599,36	305,21	7.768	2.171.078,88	279,49
	FEBRERO	4.729	1.223.053,20	258,63	3.046	901.698,87	296,03	7.775	2.124.752,07	273,28
	MARZO	4.679	1.206.437,10	257,84	3.036	904.078,02	297,79	7.715	2.110.515,12	273,56
	ABRIL	4.673	1.211.046,38	259,16	3.024	918.497,16	303,74	7.697	2.129.543,54	276,67
	MAYO	4.668	1.212.939,39	259,84	3.017	908.954,15	301,28	7.685	2.121.893,54	276,11
	JUNIO *	4.677	2.497.957,36	534,09	3.019	1.820.495,00	603,01	7.696	4.318.452,36	561,13
	JULIO	4.689	1.269.193,33	270,67	3.012	907.466,66	301,28	7.701	2.176.659,99	282,65
	AGOSTO	4.697	1.269.392,32	270,26	3.028	942.511,40	311,27	7.725	2.211.903,72	286,33
	SEPTIEMBRE	4.708	1.265.240,46	268,74	3.011	909.725,78	302,13	7.719	2.174.966,24	281,77
	OCTUBRE	4.705	1.267.718,09	269,44	2.996	899.163,74	300,12	7.701	2.166.881,83	281,38
	NOVIEMBRE *	4.697	2.466.696,60	525,16	2.989	1.775.170,04	593,90	7.686	4.241.866,64	551,90
	DECEMBRE (1)	4.669	1.494.500,37	270,63	2.980	1.102.129,92	313,63	7.649	2.596.630,29	287,38
<b>TOTAL 2005</b>	<b>4.669</b>	<b>17.624.654,12</b>	<b>264,81</b>	<b>2.980</b>	<b>12.920.490,10</b>	<b>302,10</b>	<b>7.649</b>	<b>30.545.144,22</b>	<b>279,40</b>	

\* Junto a la mensualidad se abona una paga extra.

(1) En importe está incluido lo abonado en concepto de pago único por desviación de IPC del año 2005

## PENSIONES NO CONTRIBUTIVAS DE LA SEGURIDAD SOCIAL (PNCs)

### EVOLUCIÓN DEL NÚMERO DE PENSIONES, DE IMPORTES BRUTOS Y DE PENSIÓN MEDIA

#### PROVINCIA DE PONTEVEDRA

	PNC DE JUBILACIÓN			PNC DE INVALIDEZ			TOTAL: JUBILACIÓN E INVALIDEZ			
	Nº DE PENSIONES	IMPORTE BRUTO	PENSIÓN MEDIA Año/Mes	Nº DE PENSIONES	IMPORTE BRUTO	PENSIÓN MEDIA Año/Mes	Nº DE PENSIONES	IMPORTE BRUTO	PENSIÓN MEDIA Año/Mes	
1999	7.949	24.373.096,81	219,92	8.718	29.177.753,80	241,69	16.667	53.550.850,60	231,29	
2000	8.161	27.514.532,92	234,50	8.964	32.770.002,40	255,69	17.125	60.284.535,32	245,56	
2001	9.903	33.688.146,16	245,28	7.120	27.823.509,22	274,18	17.023	61.511.655,38	257,57	
2002	10.096	35.426.029,20	247,68	7.228	28.964.706,80	281,78	17.324	64.390.736,00	261,95	
2003	10.359	37.004.715,54	256,14	7.251	29.440.323,18	288,11	17.610	66.445.038,72	268,27	
2004	10.246	38.072.034,54	259,64	7.242	30.144.074,07	293,09	17.488	68.216.108,61	273,43	
2 0 0 5	ENERO	10.228	2.860.892,19	279,71	7.236	2.265.028,11	313,02	17.464	5.125.920,30	293,51
	FEBRERO	10.268	2.750.913,96	267,91	7.233	2.190.582,34	302,86	17.501	4.941.496,30	282,36
	MARZO	10.282	2.942.248,06	286,16	7.245	2.303.558,87	317,95	17.527	5.245.806,93	299,30
	ABRIL	10.240	2.818.852,32	275,28	7.226	2.295.067,06	317,61	17.466	5.113.919,38	292,79
	MAYO	10.210	2.779.786,47	272,26	7.199	2.194.322,29	304,81	17.409	4.974.108,76	285,72
	JUNIO *	10.159	5.534.167,52	544,76	7.181	4.342.146,49	604,67	17.340	9.876.314,01	569,57
	JULIO	10.133	2.863.450,76	282,59	7.166	2.326.221,94	324,62	17.299	5.189.672,70	300,00
	AGOSTO	10.127	2.821.686,46	278,63	7.154	2.250.724,57	314,61	17.281	5.072.411,03	293,53
	SEPTIEMBRE	10.135	2.752.100,81	271,54	7.131	2.158.751,81	302,73	17.266	4.910.852,62	284,42
	OCTUBRE	10.133	2.769.660,83	273,33	7.093	2.151.749,07	303,36	17.226	4.921.409,90	285,70
	NOVIEMBRE *	10.173	5.609.607,42	551,42	7.107	4.347.600,00	611,73	17.280	9.957.207,42	576,23
	DECIEMBRE (1)	10.171	3.294.095,78	272,67	7.103	2.560.390,15	304,11	17.274	5.854.485,93	285,60
<b>TOTAL 2005</b>	<b>10.171</b>	<b>39.797.462,58</b>	<b>275,45</b>	<b>7.103</b>	<b>31.386.142,70</b>	<b>308,72</b>	<b>17.274</b>	<b>71.183.605,28</b>	<b>289,19</b>	

\* Junto a la mensualidad se abona una paga extra.

(1) En importe está incluido lo abonado en concepto de pago único por desviación de IPC del año 2005

## PENSIONES NO CONTRIBUTIVAS DE LA SEGURIDAD SOCIAL (PNCs)

### EVOLUCIÓN DEL NÚMERO DE PENSIONES, DE IMPORTES BRUTOS Y DE PENSIÓN MEDIA

#### COMUNIDAD DE MADRID

	PNC DE JUBILACIÓN			PNC DE INVALIDEZ			TOTAL: JUBILACIÓN E INVALIDEZ			
	Nº DE PENSIONES	IMPORTE BRUTO	PENSIÓN MEDIA Año/Mes	Nº DE PENSIONES	IMPORTE BRUTO	PENSIÓN MEDIA Año/Mes	Nº DE PENSIONES	IMPORTE BRUTO	PENSIÓN MEDIA Año/Mes	
1999	17.997	52.351.504,70	209,55	15.269	50.680.736,97	241,22	33.266	103.032.241,67	224,02	
2000	18.469	58.345.746,94	222,73	15.838	57.110.691,52	255,09	34.307	115.456.438,47	237,65	
2001	20.615	78.288.888,59	236,49	13.911	40.621.285,41	268,38	34.526	118.910.174,01	247,09	
2002	20.756	69.783.444,57	235,90	13.905	53.953.458,89	272,09	34.661	123.736.903,46	250,42	
2003	20.565	71.525.612,70	244,98	13.765	55.055.121,55	281,65	34.330	126.580.734,25	259,11	
2004	20.455	73.609.742,60	253,41	13.808	57.404.725,73	294,07	34.263	131.014.468,33	269,76	
2005	ENERO	20.451	5.465.144,89	267,23	13.713	4.208.865,72	306,93	34.164	9.674.010,61	283,16
	FEBRERO	20.394	5.296.767,65	259,72	13.712	4.117.729,49	300,30	34.106	9.414.497,14	276,04
	MARZO	20.348	5.439.207,66	267,31	13.730	4.314.631,18	314,25	34.078	9.753.838,84	286,22
	ABRIL	20.425	5.379.860,45	263,40	13.726	4.271.205,05	311,18	34.151	9.651.065,50	282,60
	MAYO	20.405	5.379.308,18	263,63	13.701	4.233.230,26	308,97	34.106	9.612.538,44	281,84
	JUNIO *	20.339	10.453.403,86	513,96	13.640	8.120.753,43	595,36	33.979	18.574.157,29	546,64
	JULIO	20.358	5.470.049,92	268,69	13.633	4.317.502,44	316,69	33.991	9.787.552,36	287,95
	AGOSTO	20.355	5.621.911,08	276,19	13.590	4.271.997,57	314,35	33.945	9.893.908,65	291,47
	SETIEMBRE	20.393	5.418.261,17	265,69	13.616	4.158.602,11	305,42	34.009	9.576.863,28	281,60
	OCTUBRE	20.337	5.406.826,27	265,86	13.613	4.212.966,88	309,48	33.950	9.619.793,15	283,35
	NOVIEMBRE *	20.369	10.770.134,58	528,75	13.695	8.350.868,44	609,77	34.064	19.121.003,02	561,33
	DICIEMBRE (1)	20.414	6.533.599,28	271,83	13.695	5.073.252,56	313,28	34.109	11.606.851,84	288,47
<b>TOTAL 2005</b>	<b>20.414</b>	<b>76.634.474,99</b>	<b>265,16</b>	<b>13.695</b>	<b>59.651.605,13</b>	<b>307,57</b>	<b>34.109</b>	<b>136.286.080,12</b>	<b>282,19</b>	

\* Junto a la mensualidad se abona una paga extra.

(1) En importe está incluido lo abonado en concepto de pago único por desviación de IPC del año 2005.

## PENSIONES NO CONTRIBUTIVAS DE LA SEGURIDAD SOCIAL (PNCs)

### EVOLUCIÓN DEL NÚMERO DE PENSIONES, DE IMPORTES BRUTOS Y DE PENSIÓN MEDIA

#### COMUNIDAD DE MURCIA

	PNC DE JUBILACIÓN			PNC DE INVALIDEZ			TOTAL: JUBILACIÓN E INVALIDEZ			
	Nº DE PENSIONES	IMPORTE BRUTO	PENSIÓN MEDIA Año/Mes	Nº DE PENSIONES	IMPORTE BRUTO	PENSIÓN MEDIA Año/Mes	Nº DE PENSIONES	IMPORTE BRUTO	PENSIÓN MEDIA Año/Mes	
1999	4.279	12.841.500,56	223,41	10.076	33.089.045,03	239,91	14.355	45.930.545,60	235,07	
2000	4.836	15.525.832,50	235,25	10.877	39.037.439,45	258,19	15.713	54.563.271,95	251,21	
2001	7.177	23.257.523,24	235,81	8.486	32.815.990,54	269,96	15.663	56.073.513,78	254,64	
2002	7.473	24.937.808,05	236,72	8.300	33.286.009,00	277,72	15.773	58.223.817,05	258,55	
2003	7.596	26.253.756,62	245,59	8.006	32.898.846,87	287,41	15.602	59.152.603,49	265,48	
2004	7.497	26.707.845,20	248,07	7.894	33.309.681,42	295,46	15.391	60.017.526,62	272,32	
2005	ENERO	7.527	1.927.223,83	256,04	7.874	2.365.351,08	300,40	15.401	4.292.574,91	278,72
	FEBRERO	7.546	1.964.885,73	260,39	7.856	2.478.936,78	315,55	15.402	4.443.822,51	288,52
	MARZO	7.525	1.964.501,11	261,06	7.833	2.462.008,54	314,31	15.358	4.426.509,65	288,22
	ABRIL	7.496	1.921.903,32	256,39	7.801	2.397.592,74	307,34	15.297	4.319.496,06	282,38
	MAYO	7.453	1.909.664,84	256,23	7.719	2.344.548,74	303,74	15.172	4.254.213,58	280,40
	JUNIO *	7.457	3.810.984,70	511,06	7.737	4.744.048,55	613,16	15.194	8.555.033,25	563,05
	JULIO	7.474	1.959.148,58	262,13	7.728	2.411.194,48	312,01	15.202	4.370.343,06	287,48
	AGOSTO	7.496	1.944.463,90	259,40	7.718	2.418.086,11	313,30	15.214	4.362.550,01	286,75
	SETIEMBRE	7.485	1.896.018,28	253,31	7.661	2.285.358,43	298,31	15.146	4.181.376,71	276,07
	OCTUBRE	7.432	1.961.296,44	263,90	7.543	2.373.319,00	314,64	14.975	4.334.615,44	289,46
	NOVIEMBRE *	7.415	3.818.066,60	514,91	7.583	4.662.212,32	614,82	14.998	8.480.278,92	565,43
	DICIEMBRE (1)	7.429	2.331.656,74	265,79	7.667	2.948.855,23	328,31	15.096	5.280.511,97	297,54
<b>TOTAL 2005</b>	<b>7.429</b>	<b>27.409.814,07</b>	<b>258,62</b>	<b>7.667</b>	<b>33.891.512,00</b>	<b>309,71</b>	<b>15.096</b>	<b>61.301.326,07</b>	<b>284,57</b>	

\* Junto a la mensualidad se abona una paga extra.

(1) En importe está incluido lo abonado en concepto de pago único por desviación de IPC del año 2005.

## PENSIONES NO CONTRIBUTIVAS DE LA SEGURIDAD SOCIAL (PNCs)

### EVOLUCIÓN DEL NÚMERO DE PENSIONES, DE IMPORTES BRUTOS Y DE PENSIÓN MEDIA

#### COMUNIDAD DE NAVARRA

	PNC DE JUBILACIÓN			PNC DE INVALIDEZ			TOTAL: JUBILACIÓN E INVALIDEZ			
	Nº DE PENSIONES	IMPORTE BRUTO	PENSIÓN MEDIA Año/Mes	Nº DE PENSIONES	IMPORTE BRUTO	PENSIÓN MEDIA Año/Mes	Nº DE PENSIONES	IMPORTE BRUTO	PENSIÓN MEDIA Año/Mes	
1999	2.484	7.351.982,82	211,81	1.000	3.270.212,13	239,43	3.484	10.622.194,95	219,60	
2000	2.532	7.848.698,94	222,80	991	3.526.387,15	252,36	3.523	11.375.086,09	231,19	
2001	2.493	8.052.577,04	227,24	1.007	3.644.635,04	258,98	3.500	11.697.212,08	236,26	
2002	2.434	8.169.890,39	229,84	1.045	3.927.750,34	263,49	3.479	12.097.640,73	239,75	
2003	2.296	8.119.785,64	236,73	1.010	4.014.700,35	272,50	3.306	12.134.485,99	247,89	
2004	2.222	7.834.560,76	236,02	1.018	4.092.740,81	304,87	3.240	11.927.301,57	257,45	
2005	ENERO	2.254	603.231,50	267,63	1.038	315.318,49	303,78	3.292	918.549,99	279,02
	FEBRERO	2.207	581.901,25	263,66	1.042	316.493,38	303,74	3.249	898.394,63	276,51
	MARZO	2.166	864.159,43	398,97	1.024	309.248,39	302,00	3.190	1.173.407,82	367,84
	ABRIL	2.160	552.826,86	255,94	1.018	307.992,72	302,55	3.178	860.819,58	270,87
	MAYO	2.161	556.632,61	257,58	1.021	308.012,42	301,68	3.182	864.645,03	271,73
	JUNIO *	2.129	1.137.215,97	534,15	1.019	606.748,89	595,44	3.148	1.743.964,86	553,99
	JULIO	2.099	560.789,62	267,17	1.013	315.694,67	311,64	3.112	876.484,29	281,65
	AGOSTO	2.094	561.908,31	268,34	1.023	314.065,44	307,00	3.117	875.973,75	281,03
	SETIEMBRE	2.094	607.423,66	290,08	1.017	320.033,07	314,68	3.111	927.456,73	298,12
	OCTUBRE	2.097	541.786,91	258,36	1.016	314.528,57	309,58	3.113	856.315,48	275,08
	NOVIEMBRE *	2.097	1.077.075,41	513,63	1.016	615.000,93	605,32	3.113	1.692.076,34	543,55
	DICIEMBRE (1)	2.101	544.203,52	259,02	1.014	305.468,33	301,25	3.115	849.671,85	272,77
<b>TOTAL 2005</b>	<b>2.101</b>	<b>8.189.155,05</b>	<b>273,89</b>	<b>1.014</b>	<b>4.348.605,30</b>	<b>304,19</b>	<b>3.115</b>	<b>12.537.760,35</b>	<b>283,73</b>	

\* Junto a la mensualidad se abona una paga extra.



## PENSIONES NO CONTRIBUTIVAS DE LA SEGURIDAD SOCIAL (PNCs) EVOLUCIÓN DEL NÚMERO DE PENSIONES, DE IMPORTES BRUTOS Y DE PENSIÓN MEDIA

### COMUNIDAD DEL PAÍS VASCO

	PNC DE JUBILACIÓN			PNC DE INVALIDEZ			TOTAL: JUBILACIÓN E INVALIDEZ		
	Nº DE PENSIONES	IMPORTE BRUTO	PENSIÓN MEDIA Año/Mes	Nº DE PENSIONES	IMPORTE BRUTO	PENSIÓN MEDIA Año/Mes	Nº DE PENSIONES	IMPORTE BRUTO	PENSIÓN MEDIA Año/Mes
1999	5.055	14.862.581,08	210,53	5.906	19.683.661,76	237,44	10.961	34.546.242,84	225,06
2000	4.959	15.908.590,43	225,75	5.591	20.865.813,61	254,54	10.550	36.774.404,05	241,25
2001	5.154	17.147.137,31	236,58	5.501	20.754.752,57	266,38	10.655	37.901.889,88	252,02
2002	5.039	17.010.272,77	237,42	5.354	20.267.516,94	266,90	10.393	37.277.789,71	234,62
2003	4.758	16.974.607,41	248,00	5.452	21.233.897,97	279,93	10.210	38.208.505,38	264,56
2004	4.750	16.758.848,52	249,53	5.286	21.039.027,50	282,57	10.036	37.797.876,02	266,91

2005	ENERO	4.778	1.423.265,46	297,88	5.257	1.793.780,40	341,22	10.035	3.217.045,86	320,58
	FEBRERO	4.740	1.227.485,90	258,96	5.244	1.567.584,23	298,93	9.984	2.795.070,13	279,95
	MARZO	4.720	1.230.880,52	260,78	5.246	1.544.547,93	294,42	9.966	2.775.428,45	278,49
	ABRIL	4.710	1.247.389,95	264,84	5.240	1.551.127,06	296,02	9.950	2.798.517,01	281,26
	MAYO	4.699	1.234.008,78	262,61	5.208	1.535.702,97	294,87	9.907	2.769.711,75	279,57
	JUNIO *	4.696	2.427.105,62	516,85	5.145	2.990.972,08	581,34	9.841	5.418.077,70	550,56
	JULIO	4.704	1.250.811,17	265,90	5.205	1.567.861,14	301,22	9.909	2.818.672,31	284,46
	AGOSTO	4.688	1.221.123,22	260,48	5.225	1.544.713,03	295,64	9.913	2.765.836,25	279,01
	SETIEMBRE	4.636	1.218.845,71	262,91	5.175	1.518.940,21	293,52	9.811	2.737.785,92	279,05
	OCTUBRE	4.672	1.259.964,22	269,68	5.250	1.575.330,92	300,06	9.922	2.835.295,14	285,76
	NOVIEMBRE *	4.693	2.392.677,42	509,84	5.311	3.067.767,39	577,63	10.004	5.460.444,81	545,83
	DICIEMBRE (1)	4.696	1.224.248,77	260,70	5.331	1.581.552,67	296,67	10.027	2.805.801,44	279,82
<b>TOTAL 2005</b>	<b>4.696</b>	<b>17.357.806,74</b>	<b>263,67</b>	<b>5.331</b>	<b>21.839.880,03</b>	<b>297,97</b>	<b>10.027</b>	<b>39.197.686,77</b>	<b>281,74</b>	

\* Junto a la mensualidad se abona una paga extra.

## PENSIONES NO CONTRIBUTIVAS DE LA SEGURIDAD SOCIAL (PNCs) EVOLUCIÓN DEL NÚMERO DE PENSIONES, DE IMPORTES BRUTOS Y DE PENSIÓN MEDIA

### PROVINCIA DE ÁLAVA

	PNC DE JUBILACIÓN			PNC DE INVALIDEZ			TOTAL: JUBILACIÓN E INVALIDEZ		
	Nº DE PENSIONES	IMPORTE BRUTO	PENSIÓN MEDIA Año/Mes	Nº DE PENSIONES	IMPORTE BRUTO	PENSIÓN MEDIA Año/Mes	Nº DE PENSIONES	IMPORTE BRUTO	PENSIÓN MEDIA Año/Mes
1999	523	1.467.911,09	197,13	592	1.984.257,64	224,22	1.115	3.452.168,73	211,86
2000	525	1.626.935,79	218,25	554	2.059.154,57	249,38	1.079	3.686.090,36	234,61
2001	623	1.893.711,98	231,22	464	1.801.463,67	262,50	1.087	3.695.175,65	245,51
2002	651	2.131.811,48	233,95	406	1.636.420,82	269,86	1.057	3.768.232,30	248,30
2003	632	2.207.795,48	241,73	409	1.602.076,62	274,25	1.041	3.809.872,10	254,96
2004	595	2.114.810,50	243,45	406	1.676.612,41	283,43	1.001	3.791.422,91	259,63

2 0 0 5	ENERO	594	154.150,92	259,51	415	125.727,43	302,96	1.009	279.878,35	277,38
	FEBRERO	591	148.971,20	252,07	418	123.434,38	295,30	1.009	272.405,58	269,98
	MARZO	600	150.047,13	250,08	422	124.090,16	294,05	1.022	274.137,29	268,24
	ABRIL	599	155.022,97	258,80	420	122.666,39	292,06	1.019	277.689,36	272,51
	MAYO	596	155.020,91	260,10	421	122.983,79	292,12	1.017	278.004,70	273,36
	JUNIO *	592	301.108,87	508,63	422	241.190,75	571,54	1.014	542.299,62	534,81
	JULIO	590	150.755,34	255,52	422	122.760,26	290,90	1.012	273.515,60	270,27
	AGOSTO	589	152.012,44	258,09	426	124.344,72	291,89	1.015	276.357,16	272,27
	SETIEMBRE	587	150.537,50	256,45	429	126.198,63	294,17	1.016	276.736,13	272,38
	OCTUBRE	582	145.571,10	250,12	432	131.186,30	303,67	1.014	276.757,40	272,94
	NOVIEMBRE *	585	293.522,93	501,75	436	251.733,45	577,37	1.021	545.256,38	534,04
	DICIEMBRE (1)	592	151.426,05	255,79	429	125.950,47	293,59	1.021	277.376,52	271,67
<b>TOTAL 2005</b>	<b>592</b>	<b>2.108.147,36</b>	<b>254,78</b>	<b>429</b>	<b>1.742.266,73</b>	<b>292,83</b>	<b>1.021</b>	<b>3.850.414,09</b>	<b>270,70</b>	

\* Junto a la mensualidad se abona una paga extra.

## PENSIONES NO CONTRIBUTIVAS DE LA SEGURIDAD SOCIAL (PNCs)

### EVOLUCIÓN DEL NÚMERO DE PENSIONES, DE IMPORTES BRUTOS Y DE PENSIÓN MEDIA

#### PROVINCIA DE GUIPÚZCOA

	PNC DE JUBILACIÓN			PNC DE INVALIDEZ			TOTAL: JUBILACIÓN E INVALIDEZ		
	Nº DE PENSIONES	IMPORTE BRUTO	PENSIÓN MEDIA Año/Mes	Nº DE PENSIONES	IMPORTE BRUTO	PENSIÓN MEDIA Año/Mes	Nº DE PENSIONES	IMPORTE BRUTO	PENSIÓN MEDIA Año/Mes
1999	1.648	4.992.932,07	215,72	1.637	5.719.157,21	249,07	3.285	10.712.089,27	232,35
2000	1.565	5.146.785,96	229,34	1.420	6.007.865,06	264,05	2.985	11.154.651,02	246,82
2001	1.624	5.758.075,17	244,16	1.347	5.426.858,14	279,29	2.971	11.184.933,31	260,06
2002	1.569	5.584.322,61	248,36	1.324	5.362.108,83	285,15	2.893	10.946.431,44	265,11
2003	1.306	5.158.415,88	257,09	1.448	5.965.485,57	303,63	2.754	11.123.901,45	278,73
2004	1.381	5.058.287,03	257,88	1.290	5.545.152,64	302,18	2.671	10.603.439,67	279,31

2 0 0 5	ENERO	1.428	443.037,17	310,25	1.268	461.640,23	364,07	2.696	904.677,40	335,56
	FEBRERO	1.418	378.365,42	266,83	1.265	396.235,30	313,23	2.683	774.600,72	288,71
	MARZO	1.405	372.193,13	264,91	1.276	391.896,48	307,13	2.681	764.089,61	285,00
	ABRIL	1.395	370.889,91	265,87	1.276	400.178,59	313,62	2.671	771.068,50	288,68
	MAYO	1.393	375.223,89	269,36	1.270	393.868,24	310,13	2.663	769.092,13	288,81
	JUNIO *	1.380	728.111,46	527,62	1.262	770.439,67	610,49	2.642	1.498.551,13	567,20
	JULIO	1.371	366.444,16	267,28	1.255	387.651,15	308,89	2.626	754.095,31	287,17
	AGOSTO	1.369	363.452,43	265,49	1.263	392.119,28	310,47	2.632	755.571,71	287,07
	SETIEMBRE	1.324	356.998,78	269,64	1.204	377.381,44	313,44	2.528	734.380,22	290,50
	OCTUBRE	1.350	377.927,04	279,95	1.258	411.898,10	327,42	2.608	789.825,14	302,85
	NOVIEMBRE *	1.360	720.928,94	530,09	1.286	807.321,54	627,78	2.646	1.528.250,48	577,57
	DICIEMBRE (1)	1.353	360.530,06	266,47	1.286	403.198,70	313,53	2.639	763.728,76	289,40
<b>TOTAL 2005</b>	<b>1.353</b>	<b>5.214.102,39</b>	<b>270,27</b>	<b>1.286</b>	<b>5.593.828,72</b>	<b>315,73</b>	<b>2.639</b>	<b>10.807.931,11</b>	<b>292,04</b>	

\* Junto a la mensualidad se abona una paga extra.

## PENSIONES NO CONTRIBUTIVAS DE LA SEGURIDAD SOCIAL (PNCs) EVOLUCIÓN DEL NÚMERO DE PENSIONES, DE IMPORTES BRUTOS Y DE PENSIÓN MEDIA

### PROVINCIA DE VIZCAYA

	PNC DE JUBILACIÓN			PNC DE INVALIDEZ			TOTAL: JUBILACIÓN E INVALIDEZ		
	Nº DE PENSIONES	IMPORTE BRUTO	PENSIÓN MEDIA Año/Mes	Nº DE PENSIONES	IMPORTE BRUTO	PENSIÓN MEDIA Año/Mes	Nº DE PENSIONES	IMPORTE BRUTO	PENSIÓN MEDIA Año/Mes
1999	2.884	8.401.737,92	210,04	3.677	11.980.246,91	234,51	6.561	20.381.984,83	223,79
2000	2.869	9.134.868,69	225,18	3.617	12.798.793,99	251,19	6.486	21.933.662,68	239,66
2001	2.907	9.495.350,16	233,19	3.690	13.526.430,75	262,16	6.597	23.021.780,91	249,41
2002	2.819	9.294.138,68	232,05	3.624	13.268.987,29	259,83	6.443	22.563.125,97	247,62
2003	2.820	9.608.396,05	244,71	3.595	13.666.335,78	271,47	6.415	23.274.731,83	259,84
2004	2.774	9.585.750,99	246,67	3.590	13.817.262,45	275,33	6.364	23.403.013,44	262,82

2 0 0 5	ENERO	2.756	826.077,37	299,74	3.574	1.206.412,74	337,55	6.330	2.032.490,11	321,09
	FEBRERO	2.731	700.149,28	256,37	3.561	1.047.914,55	294,28	6.292	1.748.063,83	277,82
	MARZO	2.715	708.640,26	261,01	3.548	1.028.561,29	289,90	6.263	1.737.201,55	277,38
	ABRIL	2.716	721.477,07	265,64	3.544	1.028.282,08	290,15	6.260	1.749.759,15	279,51
	MAYO	2.710	703.763,98	259,69	3.517	1.018.850,94	289,69	6.227	1.722.614,92	276,64
	JUNIO *	2.724	1.397.885,29	513,17	3.461	1.979.341,66	571,90	6.185	3.377.226,95	546,04
	JULIO	2.743	733.611,67	267,45	3.528	1.057.449,73	299,73	6.271	1.791.061,40	285,61
	AGOSTO	2.730	705.658,35	258,48	3.536	1.028.249,03	290,79	6.266	1.733.907,38	276,72
	SETIEMBRE	2.725	711.309,43	261,03	3.542	1.015.360,14	286,66	6.267	1.726.669,57	275,52
	OCTUBRE	2.740	736.466,08	268,78	3.560	1.032.246,52	289,96	6.300	1.768.712,60	280,75
	NOVIEMBRE *	2.748	1.378.225,55	501,54	3.589	2.008.712,40	559,69	6.337	3.386.937,95	534,47
	DICIEMBRE (1)	2.751	712.292,66	258,92	3.616	1.052.403,50	291,04	6.367	1.764.696,16	277,16
<b>TOTAL 2005</b>	<b>2.751</b>	<b>10.035.556,99</b>	<b>262,27</b>	<b>3.616</b>	<b>14.503.784,58</b>	<b>292,24</b>	<b>6.367</b>	<b>24.539.341,57</b>	<b>279,19</b>	

\* Junto a la mensualidad se abona una paga extra.

## PENSIONES NO CONTRIBUTIVAS DE LA SEGURIDAD SOCIAL (PNCs)

### EVOLUCIÓN DEL NÚMERO DE PENSIONES, DE IMPORTES BRUTOS Y DE PENSIÓN MEDIA

#### COMUNIDAD DE LA RIOJA

	PNC DE JUBILACIÓN			PNC DE INVALIDEZ			TOTAL: JUBILACIÓN E INVALIDEZ		
	Nº DE PENSIONES	IMPORTE BRUTO	PENSIÓN MEDIA Año/Mes	Nº DE PENSIONES	IMPORTE BRUTO	PENSIÓN MEDIA Año/Mes	Nº DE PENSIONES	IMPORTE BRUTO	PENSIÓN MEDIA Año/Mes
1999	1.104	3.229.011,92	208,24	1.285	4.290.681,78	238,33	2.389	7.519.693,70	224,41
2000	1.090	3.408.339,78	216,41	1.248	4.603.840,95	251,94	2.338	8.012.180,72	235,49
2001	1.354	4.384.157,78	233,63	960	3.643.162,08	267,31	2.314	8.027.319,86	247,80
2002	1.342	4.506.918,90	235,11	914	3.581.312,25	269,62	2.256	8.088.231,15	249,24
2003	1.314	4.600.715,77	244,29	872	3.530.017,14	280,29	2.186	8.130.732,91	258,65
2004	1.298	4.606.064,64	247,96	871	3.539.592,70	286,58	2.169	8.145.657,34	263,38

2 0 0 5	ENERO	1.287	347.580,27	270,07	864	255.822,27	296,09	2.151	603.402,54	280,52
	FEBRERO	1.284	344.458,38	268,27	868	270.491,01	311,63	2.152	614.949,39	285,76
	MARZO	1.276	342.097,40	268,10	870	264.446,69	303,96	2.146	606.544,09	282,64
	ABRIL	1.275	327.783,30	257,08	863	254.700,76	295,13	2.138	582.484,06	272,44
	MAYO	1.264	333.319,54	263,70	860	261.577,15	304,16	2.124	594.896,69	280,08
	JUNIO *	1.258	672.039,07	534,21	866	518.403,69	598,62	2.124	1.190.442,76	560,47
	JULIO	1.252	336.730,01	268,95	863	260.863,11	302,27	2.115	597.593,12	282,55
	AGOSTO	1.253	344.946,95	275,30	857	260.454,54	303,91	2.110	605.401,49	286,92
	SEPTIEMBRE	1.253	350.176,83	279,47	854	262.886,82	307,83	2.107	613.063,65	290,97
	OCTUBRE	1.238	335.599,32	271,08	851	258.760,93	304,07	2.089	594.360,25	284,52
	NOVIEMBRE *	1.237	659.756,13	533,35	850	513.573,25	604,20	2.087	1.173.329,38	562,21
	DICIEMBRE (1)	1.228	390.148,05	267,79	858	313.117,03	309,42	2.086	703.265,08	284,92
<b>TOTAL 2005</b>	<b>1.228</b>	<b>4.784.635,25</b>	<b>268,38</b>	<b>858</b>	<b>3.695.097,25</b>	<b>302,95</b>	<b>2.086</b>	<b>8.479.732,50</b>	<b>282,43</b>	

\* Junto a la mensualidad se abona una paga extra.

(1) En importe está incluido lo abonado en concepto de pago único por desviación de IPC del año 2005.

## PENSIONES NO CONTRIBUTIVAS DE LA SEGURIDAD SOCIAL (PNCs) EVOLUCIÓN DEL NÚMERO DE PENSIONES, DE IMPORTES BRUTOS Y DE PENSIÓN MEDIA

### CIUDAD AUTÓNOMA DE CEUTA

	PNC DE JUBILACIÓN			PNC DE INVALIDEZ			TOTAL: JUBILACIÓN E INVALIDEZ			
	Nº DE PENSIONES	IMPORTE BRUTO	PENSIÓN MEDIA Año/Mes	Nº DE PENSIONES	IMPORTE BRUTO	PENSIÓN MEDIA Año/Mes	Nº DE PENSIONES	IMPORTE BRUTO	PENSIÓN MEDIA Año/Mes	
1999	495	1.494.988,57	215,69	1.096	3.696.477,70	243,25	1.591	5.191.466,27	234,61	
2000	521	1.683.757,31	230,24	1.111	4.075.405,54	257,08	1.632	5.759.162,85	248,61	
2001	764	2.503.331,81	246,38	957	3.615.062,97	272,54	1.721	6.118.394,78	261,19	
2002	798	2.771.372,00	248,77	934	3.730.218,76	278,07	1.732	6.501.590,76	264,78	
2003	820	2.951.511,48	256,87	901	3.681.905,09	285,71	1.721	6.633.416,57	271,10	
2004	847	3.129.667,82	264,24	866	3.712.864,15	296,98	1.713	6.842.531,97	281,06	
2005	ENERO	848	235.668,03	277,91	868	273.569,71	315,17	1.716	509.237,74	296,76
	FEBRERO	847	231.123,04	272,87	862	269.944,01	313,16	1.709	501.067,05	293,19
	MARZO	844	232.415,49	275,37	871	281.544,25	323,24	1.715	513.959,74	299,68
	ABRIL	850	232.279,80	273,27	866	268.306,41	309,82	1.716	500.586,21	291,72
	MAYO	848	235.516,64	277,73	869	273.369,29	314,58	1.717	508.885,93	296,38
	JUNIO *	844	458.520,71	543,27	866	527.425,90	609,04	1.710	985.946,61	576,58
	JULIO	831	231.758,83	278,89	854	271.341,10	317,73	1.685	503.099,93	298,58
	AGOSTO	839	239.766,77	285,78	867	272.245,20	314,01	1.706	512.011,97	300,12
	SETIEMBRE	835	233.662,22	279,83	868	280.772,81	323,47	1.703	514.435,03	302,08
	OCTUBRE	832	228.869,00	275,08	872	269.540,84	309,11	1.704	498.409,84	292,49
	NOVIEMBRE *	840	457.289,93	544,39	867	522.523,77	602,68	1.707	979.813,70	574,00
	DICIEMBRE (1)	837	277.599,63	279,46	869	323.598,83	316,08	1.706	601.198,46	298,12
<b>TOTAL 2005</b>	<b>837</b>	<b>3.294.470,09</b>	<b>275,99</b>	<b>869</b>	<b>3.834.182,12</b>	<b>312,01</b>	<b>1.706</b>	<b>7.128.652,21</b>	<b>294,26</b>	

\* Junto a la mensualidad se abona una paga extra.

(1) En importe está incluido lo abonado en concepto de pago único por desviación de IPC del año 2005.

## PENSIONES NO CONTRIBUTIVAS DE LA SEGURIDAD SOCIAL (PNCs)

### EVOLUCIÓN DEL NÚMERO DE PENSIONES, DE IMPORTES BRUTOS Y DE PENSIÓN MEDIA

#### CIUDAD AUTÓNOMA DE MELILLA

	PNC DE JUBILACIÓN			PNC DE INVALIDEZ			TOTAL: JUBILACIÓN E INVALIDEZ		
	Nº DE PENSIONES	IMPORTE BRUTO	PENSIÓN MEDIA Año/Mes	Nº DE PENSIONES	IMPORTE BRUTO	PENSIÓN MEDIA Año/Mes	Nº DE PENSIONES	IMPORTE BRUTO	PENSIÓN MEDIA Año/Mes
1999	510	1.481.420,14	208,80	1.939	6.350.859,16	235,06	2.449	7.832.279,30	229,60
2000	544	1.682.373,49	223,50	1.959	7.017.054,78	251,04	2.503	8.699.428,27	245,20
2001	1.023	3.413.484,46	245,22	1.524	5.744.062,54	265,50	2.547	9.157.547,00	257,56
2002	1.087	3.831.257,51	250,45	1.486	5.770.140,16	270,93	2.573	9.601.397,67	262,37
2003	1.145	4.162.249,23	259,80	1.400	5.577.411,77	280,71	2.545	9.739.661,00	270,19
2004	1.174	4.443.258,72	267,46	1.344	5.555.458,82	289,36	2.518	9.998.717,54	279,21

2 0 0 5	ENERO	1.174	328.928,60	280,18	1.348	404.209,57	299,86	2.522	733.138,17	290,70
	FEBRERO	1.192	333.612,45	279,88	1.330	399.228,47	300,17	2.522	732.840,92	290,58
	MARZO	1.195	334.871,37	280,23	1.333	419.132,13	314,43	2.528	754.003,50	298,26
	ABRIL	1.193	336.334,51	281,92	1.323	399.485,98	301,95	2.516	735.820,49	292,46
	MAYO	1.191	337.171,79	283,10	1.303	397.098,40	304,76	2.494	734.270,19	294,41
	JUNIO *	1.201	666.379,12	554,85	1.302	774.784,39	595,07	2.503	1.441.163,51	575,77
	JULIO	1.199	339.444,84	283,11	1.228	390.348,30	317,87	2.427	729.793,14	300,70
	AGOSTO	1.205	339.224,32	281,51	1.289	399.482,00	309,92	2.494	738.706,32	296,19
	SETIEMBRE	1.207	337.282,45	279,44	1.301	401.614,09	308,70	2.508	738.896,54	294,62
	OCTUBRE	1.218	345.039,75	283,28	1.308	390.543,47	298,58	2.526	735.583,22	291,20
	NOVIEMBRE *	1.214	673.673,87	554,92	1.312	765.172,30	583,21	2.526	1.438.846,17	569,61
	DICIEMBRE (1)	1.218	405.097,89	279,90	1.315	460.771,25	296,16	2.533	865.869,14	288,34
<b>TOTAL 2005</b>	<b>1.218</b>	<b>4.777.060,96</b>	<b>280,17</b>	<b>1.315</b>	<b>5.601.870,35</b>	<b>302,19</b>	<b>2.533</b>	<b>10.378.931,31</b>	<b>291,63</b>	

\* Junto a la mensualidad se abona una paga extra.

(1) En importe está incluido lo abonado en concepto de pago único por desviación de IPC del año 2005.

## **PRESTACIONES SOCIALES Y ECONÓMICAS DE LA LISMI**



## PRESTACIONES DEL REAL DECRETO 383/1984, DE 1 DE FEBRERO (LISMI)

### EVOLUCIÓN INTERANUAL DE LOS IMPORTES BRUTOS DE LAS NÓMINAS (\*)

ÁMBITO GEOGRÁFICO	1999		2000		2001		2002		2003		2004		2005	
ANDALUCÍA	46.045.265,21	20,58%	40.969.041,36	20,97%	36.418.012,88	21,21%	32.120.502,07	21,38%	28.484.824,91	21,57%	25.215.573,01	21,80%	22.117.543,95	21,88%
ARAGÓN	6.057.072,23	2,71%	5.223.175,67	2,67%	4.576.669,60	2,67%	3.969.462,66	2,64%	3.496.801,63	2,65%	3.040.811,63	2,63%	2.626.124,04	2,60%
ASTURIAS	9.087.851,86	4,06%	7.817.265,82	4,00%	6.820.901,11	3,97%	5.956.331,22	3,96%	5.176.353,57	3,92%	4.484.065,00	3,88%	3.932.183,19	3,89%
ILLES BALEARS	2.434.347,29	1,09%	2.138.816,51	1,09%	1.881.722,67	1,10%	1.632.511,84	1,09%	1.399.139,15	1,06%	1.218.778,00	1,05%	1.075.787,20	1,06%
CANARIAS	2.172.653,64	0,97%	1.812.396,83	0,93%	1.511.977,35	0,88%	1.309.524,14	0,87%	1.107.261,68	0,84%	958.132,09	0,83%	843.921,40	0,83%
CANTABRIA	3.300.933,12	1,48%	2.903.446,62	1,49%	2.527.713,44	1,47%	2.188.208,69	1,46%	1.908.378,07	1,45%	1.703.325,63	1,47%	1.517.793,74	1,50%
CASTILLA Y LEÓN	22.870.009,75	10,22%	19.994.484,38	10,23%	17.563.305,10	10,23%	15.518.977,70	10,33%	13.650.791,16	10,34%	11.948.148,47	10,33%	10.486.279,12	10,37%
CASTILLA-LA MANCHA	13.844.154,53	6,19%	12.147.744,44	6,22%	10.622.925,46	6,19%	9.359.733,16	6,23%	8.252.800,87	6,25%	7.269.954,58	6,29%	6.390.135,18	6,32%
CATALUNYA	18.978.564,55	8,48%	16.507.698,23	8,45%	14.575.682,36	8,49%	12.713.113,85	8,46%	11.122.689,74	8,42%	9.561.646,41	8,27%	8.103.606,85	8,02%
C. VALENCIANA	21.762.225,24	9,73%	19.091.859,51	9,77%	16.873.756,40	9,83%	14.691.186,38	9,78%	12.892.530,49	9,76%	11.332.392,11	9,80%	9.957.782,18	9,85%
EXTREMADURA	15.004.083,20	6,71%	13.053.794,61	6,68%	11.552.805,38	6,73%	10.169.787,72	6,77%	8.773.897,90	6,64%	7.605.239,33	6,58%	6.642.210,01	6,57%
GALICIA	11.515.454,84	5,15%	9.477.307,78	4,85%	7.795.445,51	4,54%	6.585.964,42	4,38%	5.634.607,11	4,27%	4.830.317,26	4,18%	4.169.954,12	4,12%
MADRID	13.795.005,88	6,17%	11.972.017,05	6,13%	10.182.848,48	5,93%	8.661.743,02	5,77%	7.495.415,34	5,68%	6.510.568,01	5,63%	5.651.218,64	5,59%
MURCIA	26.631.965,38	11,90%	23.331.289,33	11,94%	20.709.084,88	12,06%	18.360.818,31	12,22%	16.324.167,27	12,36%	14.427.727,90	12,48%	12.640.046,01	12,50%
NAVARRA	2.453.772,41	1,10%	2.070.492,45	1,06%	1.852.995,49	1,08%	1.464.562,91	0,97%	1.398.788,70	1,06%	1.228.752,28	1,06%	1.044.779,57	1,03%
PAÍS VASCO	3.901.769,24	1,74%	3.467.587,77	1,77%	3.165.228,82	1,84%	2.839.545,41	1,89%	2.539.350,07	1,92%	2.158.176,01	1,87%	1.963.190,73	1,94%
LA RIOJA	1.321.212,80	0,59%	1.176.184,68	0,60%	1.049.065,20	0,61%	911.987,84	0,61%	793.853,84	0,60%	709.590,27	0,61%	630.196,07	0,62%
CEUTA	1.113.887,10	0,50%	985.842,25	0,50%	876.995,68	0,51%	769.511,46	0,51%	700.267,09	0,53%	630.283,54	0,55%	561.425,92	0,56%
MELILLA	1.432.237,87	0,64%	1.243.096,19	0,64%	1.104.753,04	0,64%	1.000.408,24	0,67%	894.304,05	0,68%	811.692,94	0,70%	748.744,81	0,74%
<b>TOTAL ESTADO</b>	<b>223.722.466,14</b>	<b>100%</b>	<b>195.383.541,48</b>	<b>100%</b>	<b>171.661.888,85</b>	<b>100%</b>	<b>150.223.881,04</b>	<b>100%</b>	<b>132.046.222,64</b>	<b>100%</b>	<b>115.645.174,47</b>	<b>100%</b>	<b>101.102.922,73</b>	<b>100%</b>

(\*) El pago es efectuado por la Tesorería General de la Seguridad Social, excepto Navarra y el País Vasco que es realizado por sus Gobiernos Autónomos respectivos.

## SUBSIDIO DE GARANTÍA DE INGRESOS MÍNIMOS

### EVOLUCIÓN INTERANUAL DE LOS IMPORTES BRUTOS DE LAS NÓMINAS (\*)

ÁMBITO GEOGRÁFICO	1999		2000		2001		2002		2003		2004		2005	
ANDALUCÍA	41.754.196,36	23,33%	37.288.442,39	23,65%	33.250.252,23	24,01%	29.451.083,07	21,26%	26.189.216,19	21,46%	23.251.057,48	21,72%	20.426.539,63	21,81%
ARAGÓN	5.546.710,09	3,10%	4.796.326,05	3,04%	4.214.936,39	3,04%	3.675.054,69	2,65%	3.240.246,83	2,66%	2.819.662,28	2,63%	2.432.367,00	2,60%
ASTURIAS	8.282.071,05	4,63%	7.155.000,52	4,54%	6.263.568,03	4,52%	5.501.313,80	3,97%	4.804.635,42	3,94%	4.181.508,93	3,91%	3.684.480,92	3,93%
ILLES BALEARS	2.264.664,21	1,27%	1.995.766,21	1,27%	1.758.931,54	1,27%	1.527.194,60	1,10%	1.310.972,95	1,07%	1.144.322,37	1,07%	1.008.838,32	1,08%
CANARIAS	1.848.584,91	1,03%	1.535.779,39	0,97%	1.273.819,55	0,92%	1.095.892,56	0,79%	931.223,92	0,76%	803.716,64	0,75%	699.675,96	0,75%
CANTABRIA	2.858.958,31	1,60%	2.514.831,33	1,59%	2.194.691,85	1,58%	1.915.555,30	1,38%	1.677.269,48	1,37%	1.499.710,96	1,40%	1.340.451,28	1,43%
CASTILLA Y LEÓN	20.508.825,03	11,46%	18.008.184,66	11,42%	15.893.837,60	11,47%	14.108.815,32	10,19%	12.450.167,41	10,20%	10.921.629,43	10,20%	9.607.170,90	10,26%
CASTILLA-LA MANCHA	12.639.588,55	7,06%	11.145.576,17	7,07%	9.803.958,72	7,08%	8.681.908,00	6,27%	7.669.926,05	6,29%	6.776.537,90	6,33%	5.965.496,27	6,37%
CATALUNYA	17.785.110,42	9,94%	15.485.882,24	9,82%	13.677.471,58	9,87%	11.956.667,40	8,63%	10.462.360,13	8,57%	8.987.085,14	8,39%	7.603.321,39	8,12%
C. VALENCIANA	20.344.098,30	11,37%	17.892.227,15	11,35%	15.842.439,51	11,44%	13.807.528,99	9,97%	12.130.885,12	9,94%	10.665.107,31	9,96%	9.346.214,81	9,98%
EXTREMADURA	13.544.984,96	7,57%	11.874.750,52	7,53%	10.554.600,21	7,62%	9.337.779,36	6,74%	8.083.494,47	6,62%	7.036.036,73	6,57%	6.149.865,53	6,57%
GALICIA	10.130.766,64	5,66%	8.416.626,24	5,34%	6.957.359,22	5,02%	5.888.154,51	4,25%	5.042.844,28	4,13%	4.324.615,19	4,04%	3.725.567,18	3,98%
MADRID	12.493.582,75	6,98%	10.869.857,82	6,89%	9.253.116,43	6,68%	7.890.873,30	5,70%	6.835.883,68	5,60%	5.950.832,75	5,56%	5.174.607,14	5,53%
MURCIA	24.844.853,70	13,88%	21.943.445,31	13,92%	19.565.510,11	14,13%	17.427.304,86	12,58%	15.551.954,62	12,74%	13.778.979,60	12,87%	12.089.745,31	12,91%
NAVARRA	2.166.190,29	1,21%	1.883.368,68	1,19%	1.640.112,69	1,18%	1.310.159,26	0,95%	1.258.123,71	1,03%	1.107.123,24	1,03%	948.833,95	1,01%
PAÍS VASCO	3.617.389,04	2,02%	3.218.110,41	2,04%	2.938.830,71	2,12%	2.650.294,94	1,91%	2.377.908,99	1,95%	2.027.444,55	1,89%	1.851.023,51	1,98%
LA RIOJA	1.243.700,27	0,69%	1.116.125,00	0,71%	1.000.836,49	0,72%	873.624,07	0,63%	760.527,08	0,62%	677.526,42	0,63%	600.768,78	0,64%
CEUTA	929.806,35	0,52%	823.019,11	0,52%	722.036,11	0,52%	628.362,98	0,45%	570.517,02	0,47%	515.368,54	0,48%	459.220,26	0,49%
MELILLA	1.183.744,49	0,66%	1.013.564,65	0,64%	881.108,80	0,64%	781.728,79	0,56%	677.696,55	0,56%	602.437,20	0,56%	537.697,68	0,57%
<b>TOTAL ESTADO</b>	<b>203.987.825,72</b>	<b>114%</b>	<b>178.976.883,85</b>	<b>114%</b>	<b>157.687.417,77</b>	<b>114%</b>	<b>138.509.295,80</b>	<b>114%</b>	<b>122.025.853,90</b>	<b>114%</b>	<b>107.070.702,66</b>	<b>100%</b>	<b>93.651.885,82</b>	<b>100%</b>

(\*) El pago es efectuado por la Tesorería General de la Seguridad Social, excepto Navarra y el País Vasco que es realizado por sus Gobiernos Autónomos respectivos.

## SUBSIDIO POR AYUDA DE TERCERA PERSONA

### EVOLUCIÓN INTERANUAL DE LOS IMPORTES BRUTOS DE LAS NÓMINAS (\*)

ÁMBITO GEOGRÁFICO	1999		2000		2001		2002		2003		2004		2005	
ANDALUCÍA	3.560.104,53	41,61%	3.033.338,32	42,66%	2.571.744,16	43,18%	2.158.751,36	36,24%	1.834.137,62	36,75%	1.557.357,48	26,15%	1.317.898,18	26,40%
ARAGÓN	422.114,54	4,93%	344.144,34	4,84%	280.728,28	4,71%	226.786,00	3,81%	194.346,25	3,89%	164.653,65	2,76%	138.701,85	2,78%
ASTURIAS	657.486,36	7,68%	526.795,67	7,41%	429.888,93	7,22%	346.842,30	5,82%	277.637,50	5,56%	221.233,25	3,71%	178.272,50	3,57%
ILLES BALEARS	134.782,07	1,58%	112.040,14	1,58%	93.634,55	1,57%	80.134,94	1,35%	65.288,65	1,31%	53.540,20	0,90%	46.643,10	0,93%
CANARIAS	269.330,35	3,15%	221.694,88	3,12%	183.353,03	3,08%	161.848,03	2,72%	131.921,65	2,64%	112.574,70	1,89%	99.248,10	1,99%
CANTABRIA	351.318,11	4,11%	305.289,68	4,29%	257.803,22	4,33%	210.010,85	3,53%	173.888,75	3,48%	149.515,10	2,51%	122.861,90	2,46%
CASTILLA Y LEÓN	1.940.955,37	22,69%	1.613.059,69	22,69%	1.329.698,08	22,32%	1.110.221,27	18,64%	929.588,17	18,62%	779.430,66	13,09%	658.264,99	13,19%
CASTILLA-LA MANCHA	1.016.651,94	11,88%	831.662,67	11,70%	667.131,53	11,20%	542.825,15	9,11%	455.033,25	9,12%	380.801,75	6,39%	318.318,70	6,38%
CATALUNYA	847.542,91	9,91%	697.114,39	9,81%	578.835,68	9,72%	475.958,35	7,99%	397.900,93	7,97%	340.529,70	5,72%	279.098,75	5,59%
C. VALENCIANA	1.117.085,18	13,06%	928.789,29	13,06%	772.007,03	12,96%	639.776,70	10,74%	514.376,28	10,31%	429.841,30	7,22%	369.345,10	7,40%
EXTREMADURA	962.187,26	11,25%	762.868,87	10,73%	621.658,58	10,44%	517.633,11	8,69%	413.416,85	8,28%	335.678,35	5,64%	281.495,20	5,64%
GALICIA	1.036.288,91	12,11%	785.696,72	11,05%	600.733,97	10,09%	480.240,65	8,06%	392.591,64	7,87%	323.228,50	5,43%	272.786,15	5,47%
MADRID	1.035.180,15	12,10%	858.490,50	12,07%	700.978,00	11,77%	565.084,90	9,49%	464.794,40	9,31%	388.128,45	6,52%	320.556,71	6,42%
MURCIA	1.292.101,80	15,10%	977.199,25	13,74%	772.046,64	12,96%	618.225,65	10,38%	499.455,25	10,01%	409.207,82	6,87%	332.053,85	6,65%
NAVARRA	263.289,78	3,08%	164.766,12	2,32%	183.299,42	3,08%	139.727,00	2,35%	125.874,87	2,52%	107.280,40	1,80%	81.605,76	1,64%
PAÍS VASCO	238.937,17	2,79%	205.307,39	2,89%	183.002,03	3,07%	151.385,50	2,54%	126.778,05	2,54%	105.502,25	1,77%	89.132,25	1,79%
LA RIOJA	68.384,66	0,80%	52.428,24	0,74%	41.732,25	0,70%	32.615,10	0,55%	27.705,30	0,56%	25.834,90	0,43%	23.204,65	0,46%
CEUTA	64.819,31	0,76%	54.357,04	0,76%	46.057,44	0,77%	41.207,25	0,69%	37.174,20	0,74%	33.374,95	0,56%	28.757,40	0,58%
MELILLA	95.913,87	1,12%	79.957,45	1,12%	68.034,09	1,14%	56.579,60	0,95%	47.812,10	0,96%	38.460,10	0,65%	32.907,35	0,66%
<b>TOTAL ESTADO</b>	<b>15.374.474,27</b>	<b>122%</b>	<b>12.555.000,65</b>	<b>121%</b>	<b>10.382.366,91</b>	<b>121%</b>	<b>8.555.853,71</b>	<b>120%</b>	<b>7.109.721,71</b>	<b>119%</b>	<b>5.956.173,51</b>	<b>100%</b>	<b>4.991.152,49</b>	<b>100%</b>

(\*) El pago es efectuado por la Tesorería General de la Seguridad Social, excepto Navarra y el País Vasco que es realizado por sus Gobiernos Autónomos respectivos.

## SUBSIDIO DE MOVILIDAD Y COMPENSACIÓN POR GATOS DE TRANSPORTE

### EVOLUCIÓN INTERANUAL DE LOS IMPORTES BRUTOS DE LAS NÓMINAS (\*)

ÁMBITO GEOGRÁFICO	1999		2000		2001		2002		2003		2004		2005	
ANDALUCÍA	730.964,32	23,14%	647.260,65	22,24%	596.016,49	22,76%	510.667,64	19,50%	461.471,10	18,76%	407.158,05	15,55%	373.106,14	15,17%
ARAGÓN	88.247,60	2,79%	82.705,28	2,84%	81.004,93	3,09%	67.621,97	2,58%	62.208,55	2,53%	56.495,70	2,16%	55.055,19	2,24%
ASTURIAS	148.294,45	4,69%	135.469,63	4,65%	127.444,15	4,87%	108.175,12	4,13%	94.080,65	3,82%	81.322,82	3,11%	69.429,77	2,82%
ILLES BALEARS	34.901,01	1,10%	31.010,16	1,07%	29.156,58	1,11%	25.182,30	0,96%	22.877,55	0,93%	20.915,43	0,80%	20.305,78	0,83%
CANARIAS	54.738,38	1,73%	54.922,56	1,89%	54.804,77	2,09%	51.783,55	1,98%	44.116,11	1,79%	41.840,75	1,60%	44.997,34	1,83%
CANTABRIA	90.656,70	2,87%	83.325,61	2,86%	75.218,37	2,87%	62.642,54	2,39%	57.219,84	2,33%	54.099,57	2,07%	54.480,56	2,21%
CASTILLA Y LEÓN	420.229,35	13,30%	373.240,03	12,82%	339.769,42	12,98%	299.941,11	11,46%	271.035,58	11,02%	247.088,38	9,44%	220.843,23	8,98%
CASTILLA-LA MANCHA	187.914,04	5,95%	170.505,60	5,86%	151.835,21	5,80%	135.000,01	5,16%	127.841,57	5,20%	112.614,93	4,30%	106.320,21	4,32%
CATALUNYA	345.911,22	10,95%	324.701,60	11,16%	319.375,10	12,20%	280.488,10	10,71%	262.428,68	10,67%	234.031,57	8,94%	221.186,71	8,99%
C. VALENCIANA	301.041,76	9,53%	270.843,07	9,31%	259.309,86	9,90%	243.880,69	9,31%	247.269,09	10,05%	237.443,50	9,07%	242.222,27	9,85%
EXTREMADURA	496.910,98	15,73%	416.175,22	14,30%	376.546,59	14,38%	314.375,25	12,01%	276.986,58	11,26%	233.524,25	8,92%	210.849,28	8,57%
GALICIA	348.399,29	11,03%	274.984,82	9,45%	237.352,32	9,07%	217.569,26	8,31%	199.171,19	8,10%	182.473,57	6,97%	171.600,79	6,98%
MADRID	266.242,98	8,43%	243.668,73	8,37%	228.754,05	8,74%	205.784,82	7,86%	194.737,26	7,92%	171.606,81	6,55%	156.054,79	6,34%
MURCIA	495.009,88	15,67%	410.644,77	14,11%	371.528,13	14,19%	315.287,80	12,04%	272.757,40	11,09%	239.540,48	9,15%	218.246,85	8,87%
NAVARRA	24.292,34	0,77%	22.357,65	0,77%	29.583,38	1,13%	14.676,65	0,56%	14.790,12	0,60%	14.348,64	0,55%	14.339,86	0,58%
PAÍS VASCO	45.443,03	1,44%	44.169,97	1,52%	43.396,08	1,66%	37.864,97	1,45%	34.663,03	1,41%	25.229,21	0,96%	23.034,97	0,94%
LA RIOJA	9.127,87	0,29%	7.631,44	0,26%	6.496,46	0,25%	5.748,67	0,22%	5.621,46	0,23%	6.228,95	0,24%	6.222,64	0,25%
CEUTA	119.261,44	3,78%	108.466,10	3,73%	108.902,13	4,16%	99.941,23	3,82%	92.575,87	3,76%	81.540,05	3,11%	73.448,26	2,99%
MELILLA	152.579,51	4,83%	149.574,09	5,14%	155.610,15	5,94%	162.099,85	6,19%	168.795,40	6,86%	170.795,64	6,52%	178.139,78	7,24%
<b>TOTAL ESTADO</b>	<b>4.360.166,15</b>	<b>100%</b>	<b>3.851.656,98</b>	<b>100%</b>	<b>3.592.104,17</b>	<b>100%</b>	<b>3.158.731,53</b>	<b>100%</b>	<b>2.910.647,03</b>	<b>100%</b>	<b>2.618.298,30</b>	<b>100%</b>	<b>2.459.884,42</b>	<b>100%</b>

(\*) El pago es efectuado por la Tesorería General de la Seguridad Social, excepto Navarra y el País Vasco que es realizado por sus Gobiernos Autónomos respectivos.

# PRESTACIONES DEL REAL DECRETO 383/1984, DE 1 DE FEBRERO (LISMI)

## EVOLUCIÓN INTERANUAL DEL NÚMERO DE PRESTACIONES

ÁMBITO GEOGRÁFICO	1999		2000		2001		2002		2003		2004		2005	
	Número	%	Número	%	Número	%	Número	%	Número	%	Número	%	Número	%
ANDALUCÍA	27.000	18,44%	23.847	18,69%	21.383	18,77%	18.760	18,68%	16.575	18,70%	14.733	18,72%	12.837	18,75%
ARAGÓN	3.943	2,69%	3.455	2,71%	3.073	2,70%	2.744	2,73%	2.423	2,73%	2.173	2,76%	1.851	2,70%
ASTURIAS	5.421	3,70%	4.728	3,70%	4.165	3,66%	3.636	3,62%	3.083	3,48%	2.570	3,27%	2.201	3,21%
ILLES BALEARS	1.399	0,96%	1.226	0,96%	1.072	0,94%	898	0,89%	767	0,87%	664	0,84%	590	0,86%
CANARIAS	1.609	1,10%	1.376	1,08%	1.210	1,06%	1.087	1,08%	968	1,09%	878	1,12%	701	1,02%
CANTABRIA	2.357	1,61%	2.105	1,65%	1.847	1,62%	1.651	1,64%	1.505	1,70%	1.400	1,78%	1.263	1,84%
CASTILLA Y LEÓN	15.486	10,57%	13.472	10,56%	12.078	10,60%	10.835	10,79%	9.696	10,94%	8.733	11,10%	7.849	11,46%
CASTILLA-LA MANCHA	9.576	6,54%	8.488	6,65%	7.629	6,70%	6.863	6,83%	6.259	7,06%	5.700	7,24%	5.181	7,57%
CATALUNYA	13.426	9,17%	11.874	9,30%	10.893	9,56%	9.205	9,17%	7.909	8,92%	6.584	8,37%	4.746	6,93%
C. VALENCIANA	12.884	8,80%	11.351	8,89%	10.037	8,81%	8.800	8,76%	7.825	8,83%	6.838	8,69%	6.289	9,19%
EXTREMADURA	10.660	7,28%	9.133	7,16%	8.162	7,16%	7.231	7,20%	6.266	7,07%	5.721	7,27%	5.043	7,37%
GALICIA	9.340	6,38%	7.056	5,53%	5.957	5,23%	5.184	5,16%	4.406	4,97%	3.916	4,98%	3.402	4,97%
MADRID	10.452	7,14%	9.351	7,33%	8.295	7,28%	7.388	7,36%	6.712	7,57%	6.060	7,70%	5.223	7,63%
MURCIA	16.075	10,98%	14.189	11,12%	12.701	11,15%	11.329	11,28%	9.926	11,20%	8.954	11,38%	7.942	11,60%
NAVARRA	1.504	1,03%	1.211	0,95%	1.099	0,96%	923	0,92%	828	0,93%	710	0,90%	597	0,87%
PAÍS VASCO	2.545	1,74%	2.361	1,85%	2.144	1,88%	1.929	1,92%	1.715	1,93%	1.436	1,82%	1.280	1,87%
LA RIOJA	769	0,53%	683	0,54%	624	0,55%	543	0,54%	486	0,55%	450	0,57%	406	0,59%
CEUTA	899	0,61%	787	0,62%	710	0,62%	632	0,63%	566	0,64%	503	0,64%	438	0,64%
MELILLA	1.104	0,75%	931	0,73%	851	0,75%	781	0,78%	721	0,81%	668	0,85%	623	0,91%
<b>TOTAL ESTADO</b>	<b>146.449</b>	<b>100%</b>	<b>127.624</b>	<b>100%</b>	<b>113.930</b>	<b>100%</b>	<b>100.419</b>	<b>100%</b>	<b>88.636</b>	<b>100%</b>	<b>78.691</b>	<b>100%</b>	<b>68.462</b>	<b>100%</b>

## SUBSIDIO DE GARANTÍA DE INGRESOS MÍNIMOS

### EVOLUCIÓN INTERANUAL DEL NÚMERO DE PRESTACIONES

ÁMBITO GEOGRÁFICO	1999		2000		2001		2002		2003		2004		2005	
	ANDALUCÍA	18.789	26,31%	16.727	26,68%	15.091	27,44%	13.322	24,23%	11.830	24,62%	10.481	21,82%	9.147
ARAGÓN	2.492	3,49%	2.163	3,45%	1.894	3,44%	1.655	3,01%	1.465	3,05%	1.266	2,64%	1.102	2,61%
ASTURIAS	3.715	5,20%	3.218	5,13%	2.827	5,14%	2.504	4,55%	2.156	4,49%	1.906	3,97%	1.672	3,95%
ILLES BALEARS	1.027	1,44%	905	1,44%	783	1,42%	685	1,25%	588	1,22%	522	1,09%	462	1,09%
CANARIAS	817	1,14%	675	1,08%	564	1,03%	483	0,88%	417	0,87%	361	0,75%	321	0,76%
CANTABRIA	1.287	1,80%	1.134	1,81%	987	1,79%	867	1,58%	758	1,58%	690	1,44%	611	1,45%
CASTILLA Y LEÓN	9.286	13,00%	8.140	12,98%	7.236	13,16%	6.400	11,64%	5.632	11,72%	4.951	10,31%	4.361	10,32%
CASTILLA-LA MANCHA	5.764	8,07%	5.049	8,05%	4.472	8,13%	3.930	7,15%	3.481	7,25%	3.086	6,42%	2.696	6,38%
CATALUNYA	8.039	11,26%	7.020	11,20%	6.203	11,28%	5.409	9,84%	4.751	9,89%	3.739	7,78%	3.379	7,99%
C. VALENCIANA	9.232	12,93%	8.133	12,97%	7.115	12,94%	6.212	11,30%	5.454	11,35%	4.695	9,77%	4.221	9,98%
EXTREMADURA	6.157	8,62%	5.380	8,58%	4.806	8,74%	4.204	7,64%	3.550	7,39%	3.194	6,65%	2.755	6,52%
GALICIA	4.456	6,24%	3.659	5,84%	3.087	5,61%	2.640	4,80%	2.255	4,69%	1.950	4,06%	1.688	3,99%
MADRID	5.644	7,90%	4.903	7,82%	4.160	7,56%	3.541	6,44%	3.108	6,47%	2.682	5,58%	2.364	5,59%
MURCIA	11.139	15,60%	9.963	15,89%	8.937	16,25%	7.964	14,48%	6.990	14,55%	6.253	13,02%	5.499	13,01%
NAVARRA	974	1,36%	823	1,31%	734	1,33%	635	1,15%	576	1,20%	503	1,05%	430	1,02%
PAÍS VASCO	1.624	2,27%	1.495	2,38%	1.342	2,44%	1.225	2,23%	1.069	2,23%	951	1,98%	846	2,00%
LA RIOJA	565	0,79%	505	0,81%	455	0,83%	396	0,72%	346	0,72%	310	0,65%	275	0,65%
CEUTA	424	0,59%	370	0,59%	327	0,59%	284	0,52%	260	0,54%	234	0,49%	205	0,48%
MELILLA	537	0,75%	449	0,72%	402	0,73%	348	0,63%	306	0,64%	270	0,56%	243	0,57%
<b>TOTAL ESTADO</b>	<b>91.968</b>	<b>100%</b>	<b>80.711</b>	<b>100%</b>	<b>71.422</b>	<b>100%</b>	<b>62.704</b>	<b>100%</b>	<b>54.992</b>	<b>100%</b>	<b>48.044</b>	<b>100%</b>	<b>42.277</b>	<b>100%</b>

## SUBSIDIO POR AYUDA DE TERCERA PERSONA

### EVOLUCIÓN INTERANUAL DEL NÚMERO DE PRESTACIONES

ÁMBITO GEOGRÁFICO	1999		2000		2001		2002		2003		2004		2005	
	Número	%	Número	%	Número	%	Número	%	Número	%	Número	%	Número	%
ANDALUCÍA	3.977	34,18%	3.377	35,25%	2.902	36,33%	2.419	30,29%	2.065	30,70%	1.764	26,22%	1.439	25,71%
ARAGÓN	472	4,06%	385	4,02%	312	3,91%	256	3,21%	222	3,30%	188	2,79%	157	2,81%
ASTURIAS	721	6,20%	589	6,15%	474	5,93%	394	4,93%	308	4,58%	250	3,72%	198	3,54%
ILLES BALEARS	153	1,32%	125	1,30%	106	1,33%	89	1,11%	71	1,06%	63	0,94%	55	0,98%
CANARIAS	304	2,61%	245	2,56%	204	2,55%	174	2,18%	149	2,21%	130	1,93%	115	2,06%
CANTABRIA	410	3,52%	353	3,68%	288	3,61%	243	3,04%	202	3,00%	176	2,62%	141	2,52%
CASTILLA Y LEÓN	2.195	18,87%	1.793	18,71%	1.510	18,91%	1.262	15,80%	1.050	15,61%	898	13,35%	741	13,24%
CASTILLA-LA MANCHA	1.146	9,85%	918	9,58%	748	9,37%	595	7,45%	516	7,67%	427	6,35%	361	6,45%
CATALUNYA	951	8,17%	775	8,09%	648	8,11%	540	6,76%	454	6,75%	361	5,37%	313	5,59%
C. VALENCIANA	1.272	10,93%	1.030	10,75%	866	10,84%	701	8,78%	580	8,62%	469	6,97%	427	7,63%
EXTREMADURA	1.064	9,15%	833	8,69%	703	8,80%	564	7,06%	455	6,76%	385	5,72%	312	5,58%
GALICIA	1.078	9,27%	835	8,72%	658	8,24%	529	6,62%	438	6,51%	360	5,35%	315	5,63%
MADRID	1.164	10,01%	963	10,05%	780	9,77%	629	7,88%	519	7,72%	438	6,51%	363	6,49%
MURCIA	1.349	11,60%	1.061	11,07%	847	10,60%	692	8,66%	537	7,98%	459	6,82%	367	6,56%
NAVARRA	285	2,45%	237	2,47%	202	2,53%	172	2,15%	149	2,21%	118	1,75%	88	1,57%
PAÍS VASCO	272	2,34%	240	2,50%	209	2,62%	173	2,17%	145	2,16%	126	1,87%	103	1,84%
LA RIOJA	74	0,64%	55	0,57%	47	0,59%	36	0,45%	33	0,49%	31	0,46%	28	0,50%
CEUTA	75	0,64%	62	0,65%	54	0,68%	48	0,60%	43	0,64%	40	0,59%	35	0,63%
MELILLA	112	0,96%	90	0,94%	76	0,95%	65	0,81%	51	0,76%	44	0,65%	38	0,68%
<b>TOTAL ESTADO</b>	<b>17.074</b>	<b>100%</b>	<b>13.966</b>	<b>100%</b>	<b>11.634</b>	<b>100%</b>	<b>9.581</b>	<b>100%</b>	<b>7.987</b>	<b>100%</b>	<b>6.727</b>	<b>100%</b>	<b>5.596</b>	<b>100%</b>

## SUBSIDIO DE MOVILIDAD Y COMPENSACIÓN POR GATOS DE TRANSPORTE

### EVOLUCIÓN INTERANUAL DEL NÚMERO DE PRESTACIONES

ÁMBITO GEOGRÁFICO	1999		2000		2001		2002		2003		2004		2005	
ANDALUCÍA	1.486	21,52%	1.260	21,03%	1.118	21,29%	949	18,07%	804	17,32%	701	15,10%	595	14,54%
ARAGÓN	193	2,79%	177	2,95%	152	2,89%	129	2,46%	115	2,48%	106	2,28%	94	2,30%
ASTURIAS	304	4,40%	283	4,72%	248	4,72%	198	3,77%	168	3,62%	142	3,06%	114	2,79%
ILLES BALEARS	75	1,09%	63	1,05%	54	1,03%	47	0,89%	39	0,84%	37	0,80%	34	0,83%
CANARIAS	116	1,68%	107	1,79%	105	2,00%	96	1,83%	79	1,70%	79	1,70%	79	1,93%
CANTABRIA	187	2,71%	165	2,75%	139	2,65%	122	2,32%	105	2,26%	101	2,18%	93	2,27%
CASTILLA Y LEÓN	889	12,87%	760	12,68%	664	12,64%	573	10,91%	490	10,55%	439	9,46%	370	9,04%
CASTILLA-LA MANCHA	394	5,71%	347	5,79%	294	5,60%	258	4,91%	230	4,95%	199	4,29%	177	4,32%
CATALUNYA	755	10,93%	645	10,76%	642	12,22%	533	10,15%	485	10,45%	395	8,51%	362	8,84%
C. VALENCIANA	640	9,27%	544	9,08%	508	9,67%	468	8,91%	453	9,76%	412	8,87%	413	10,09%
EXTREMADURA	1.023	14,81%	816	13,62%	682	12,99%	578	11,01%	476	10,25%	421	9,07%	335	8,18%
GALICIA	655	9,48%	520	8,68%	462	8,80%	413	7,86%	374	8,06%	326	7,02%	286	6,99%
MADRID	569	8,24%	511	8,53%	450	8,57%	402	7,65%	360	7,75%	307	6,61%	273	6,67%
MURCIA	989	14,32%	823	13,73%	707	13,46%	592	11,27%	479	10,32%	428	9,22%	357	8,72%
NAVARRA	51	0,74%	50	0,83%	46	0,88%	31	0,59%	29	0,62%	27	0,58%	26	0,64%
PAÍS VASCO	94	1,36%	96	1,60%	86	1,64%	71	1,35%	61	1,31%	44	0,95%	41	1,00%
LA RIOJA	19	0,28%	15	0,25%	12	0,23%	11	0,21%	11	0,24%	12	0,26%	11	0,27%
CEUTA	246	3,56%	224	3,74%	214	4,07%	195	3,71%	169	3,64%	145	3,12%	120	2,93%
MELILLA	341	4,94%	323	5,39%	323	6,15%	326	6,21%	325	7,00%	322	6,94%	313	7,65%
<b>TOTAL ESTADO</b>	<b>9.026</b>	<b>100%</b>	<b>7.729</b>	<b>100%</b>	<b>6.906</b>	<b>100%</b>	<b>5.992</b>	<b>100%</b>	<b>5.252</b>	<b>100%</b>	<b>4.643</b>	<b>100%</b>	<b>4.093</b>	<b>100%</b>



## ASISTENCIA SANITARIA Y PRESTACIÓN FARMACÉUTICA

### EVOLUCIÓN INTERANUAL DEL NÚMERO DE PRESTACIONES

ÁMBITO GEOGRÁFICO	1999		2000		2001		2002		2003		2004		2005	
	ANDALUCÍA	2.748	11,47%	2.483	11,21%	2.272	11,13%	2.070	10,14%	1.876	9,73%	1.787	9,27%	1.656
ARAGÓN	786	3,28%	730	3,30%	715	3,50%	704	3,45%	621	3,22%	613	3,18%	498	3,02%
ASTURIAS	681	2,84%	638	2,88%	616	3,02%	540	2,65%	451	2,34%	272	1,41%	217	1,32%
ILLES BALEARS	144	0,60%	133	0,60%	129	0,63%	77	0,38%	69	0,36%	42	0,22%	39	0,24%
CANARIAS	372	1,55%	349	1,58%	337	1,65%	334	1,64%	323	1,68%	308	1,60%	186	1,13%
CANTABRIA	473	1,97%	453	2,05%	433	2,12%	419	2,05%	440	2,28%	433	2,25%	418	2,53%
CASTILLA Y LEÓN	3.116	13,00%	2.779	12,55%	2.668	13,08%	2.600	12,74%	2.524	13,09%	2.445	12,68%	2.377	14,41%
CASTILLA-LA MANCHA	2.272	9,48%	2.174	9,82%	2.115	10,37%	2.080	10,19%	2.032	10,54%	1.988	10,31%	1.947	11,80%
CATALUNYA	3.681	15,36%	3.434	15,51%	3.400	16,66%	2.723	13,34%	2.219	11,51%	2.089	10,84%	692	4,19%
C. VALENCIANA	1.740	7,26%	1.644	7,42%	1.548	7,59%	1.419	6,95%	1.338	6,94%	1.262	6,55%	1.228	7,44%
EXTREMADURA	2.416	10,08%	2.104	9,50%	1.971	9,66%	1.885	9,24%	1.785	9,26%	1.721	8,93%	1.641	9,95%
GALICIA	3.151	13,15%	2.042	9,22%	1.750	8,58%	1.602	7,85%	1.339	6,95%	1.280	6,64%	1.113	6,75%
MADRID	3.075	12,83%	2.974	13,43%	2.905	14,24%	2.816	13,80%	2.725	14,14%	2.633	13,66%	2.223	13,48%
MURCIA	2.598	10,84%	2.342	10,58%	2.210	10,83%	2.081	10,20%	1.920	9,96%	1.814	9,41%	1.719	10,42%
NAVARRA	194	0,81%	101	0,46%	117	0,57%	85	0,42%	74	0,38%	62	0,32%	53	0,32%
PAÍS VASCO	555	2,32%	530	2,39%	507	2,48%	460	2,25%	440	2,28%	315	1,63%	290	1,76%
LA RIOJA	111	0,46%	108	0,49%	110	0,54%	100	0,49%	96	0,50%	97	0,50%	92	0,56%
CEUTA	154	0,64%	131	0,59%	115	0,56%	105	0,51%	94	0,49%	84	0,44%	78	0,47%
MELILLA	114	0,48%	69	0,31%	50	0,25%	42	0,21%	39	0,20%	32	0,17%	29	0,18%
<b>TOTAL ESTADO</b>	<b>28.381</b>	<b>100%</b>	<b>25.218</b>	<b>100%</b>	<b>23.968</b>	<b>100%</b>	<b>22.142</b>	<b>100%</b>	<b>20.405</b>	<b>100%</b>	<b>19.277</b>	<b>100%</b>	<b>16.496</b>	<b>100%</b>

## PRESTACIONES DEL REAL DECRETO 383/1984, DE 1 DE FEBRERO (LISMI) EVOLUCIÓN DE LOS BENEFICIARIOS E IMPORTES DE LAS NÓMINAS

### TOTAL ESPAÑA

MENSUALIDADES	NUMERO DE BENEFICIARIOS DISTINTOS	SGIM		SATP		SMGT		TOTAL		ASPF
		NÚMERO DE PRESTACIONES	IMPORTE BRUTO	NÚMERO DE PRESTACIONES	IMPORTE BRUTO	NÚMERO DE PRESTACIONES	IMPORTE BRUTO	NÚMERO DE PRESTACIONES	IMPORTE BRUTO	NÚMERO DE PRESTACIONES
AÑO 1999	123.600	91.968	203.987.825,71	17.074	15.374.474,27	9.026	4.360.166,17	118.068	223.722.466,14	28.381
AÑO 2000	108.597	80.711	178.976.883,85	13.966	12.555.000,66	7.729	3.851.656,97	102.406	195.383.541,48	25.218
AÑO 2001	97.793	71.422	157.687.417,79	11.634	10.382.366,90	6.906	3.592.104,16	89.962	171.661.888,85	23.968
AÑO 2002	87.194	62.704	138.509.295,80	9.581	8.555.853,71	5.992	3.158.731,53	78.277	150.223.881,04	22.142
AÑO 2003	77.305	54.992	122.025.853,90	7.987	7.109.721,71	5.252	2.910.647,03	68.231	132.046.222,64	20.405
AÑO 2004	69.234	48.044	107.070.702,66	6.727	5.956.173,51	4.643	2.618.298,30	59.414	115.645.174,47	19.277
<b>AÑO 2005</b>										
ENERO (1)	68.461	47.587	7.138.396,44	6.610	389.538,32	4.599	250.217,85	58.796	7.778.152,61	19.152
FEBRERO	67.968	47.159	7.100.861,82	6.531	386.632,22	4.577	209.343,97	58.267	7.696.838,01	19.120
MARZO	67.272	46.611	7.001.436,22	6.428	379.372,33	4.510	210.302,45	57.549	7.591.111,00	18.945
ABRIL	66.600	46.073	6.912.811,12	6.307	371.813,89	4.456	207.553,09	56.836	7.492.178,10	18.902
MAYO	65.969	45.509	6.817.250,50	6.208	367.488,58	4.411	205.609,18	56.128	7.390.348,26	18.844
JUNIO (*)	65.323	45.005	13.411.340,09	6.108	716.245,39	4.348	202.584,78	55.461	14.330.170,26	18.750
JULIO	64.727	44.512	6.661.048,05	6.005	353.329,65	4.313	200.655,06	54.830	7.215.032,76	18.658
AGOSTO	64.260	44.090	6.570.048,70	5.938	348.176,90	4.271	198.124,84	54.299	7.116.350,44	18.625
SETIEMBRE	63.728	43.726	6.513.994,78	5.861	343.461,51	4.209	195.487,41	53.796	7.052.943,70	18.471
OCTUBRE	62.998	43.187	6.444.209,78	5.772	339.643,19	4.196	196.711,96	53.155	6.980.564,93	18.286
NOVIEMBRE (*)	61.323	42.784	12.754.943,91	5.688	666.181,00	4.141	192.577,35	52.613	13.613.702,26	17.020
DICIEMBRE	60.292	42.277	6.325.544,41	5.596	329.269,51	4.093	190.716,48	51.966	6.845.530,40	16.496
<b>TOTAL AÑO 2005</b>			<b>93.651.885,82</b>		<b>4.991.152,49</b>		<b>2.459.884,42</b>		<b>101.102.922,73</b>	

(\*) En SGIM y SATP, junto a la mensualidad se abona una paga extra.

(1) En importe de SMGT está incluido lo abonado en concepto de pago único por desviación de IPC del año 2004 a los beneficiarios de este Subsidio

# PRESTACIONES DEL REAL DECRETO 383/1984, DE 1 DE FEBRERO (LISMI) EVOLUCIÓN DE LOS BENEFICIARIOS E IMPORTES DE LAS NÓMINAS

## TOTAL ESPAÑA

**PRESTACIONES**

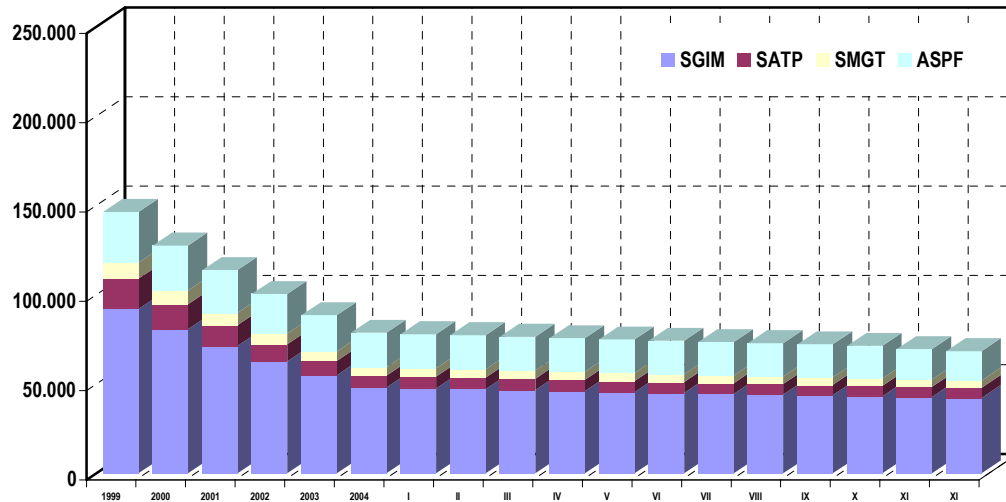

**BENEFICIARIOS**

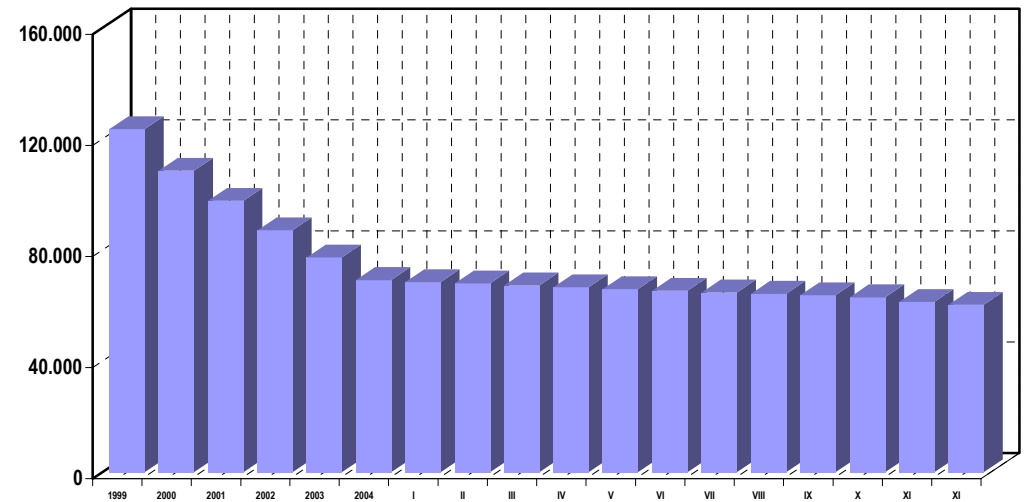

**EVOLUCIÓN IMPORTES 1999-2005**

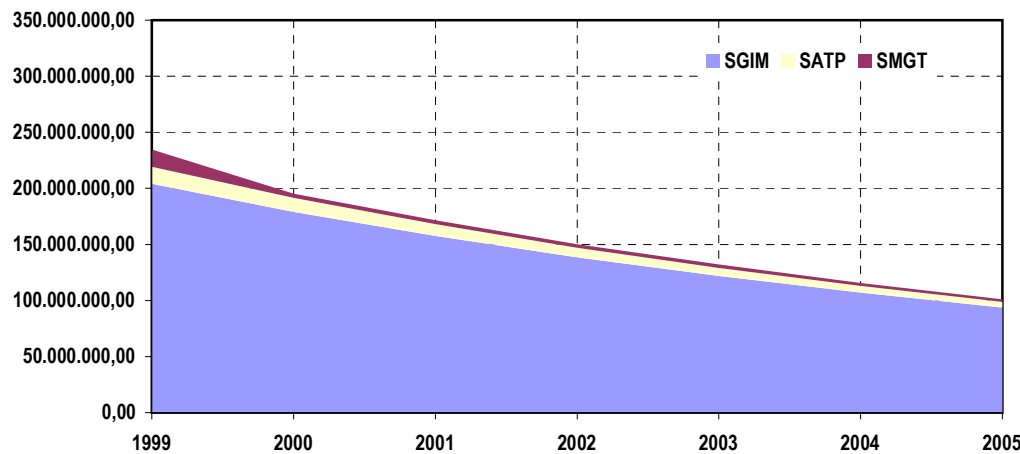

**EVOLUCIÓN IMPORTES MENSUALES 2005**

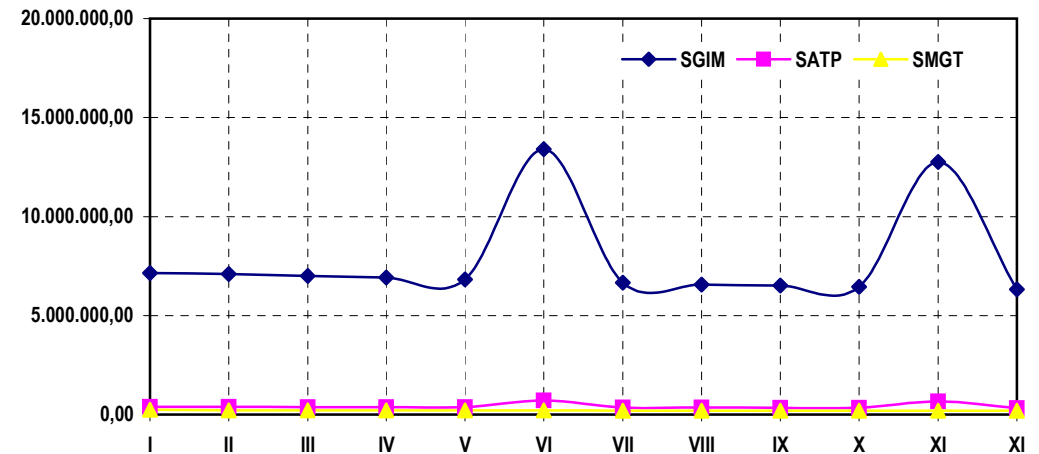

## PRESTACIONES DEL REAL DECRETO 383/1984, DE 1 DE FEBRERO (LISMI) EVOLUCIÓN DE LOS BENEFICIARIOS E IMPORTES DE LAS NÓMINAS

### COMUNIDAD DE ANDALUCÍA

MENSUALIDADES	NUMERO DE BENEFICIARIOS DISTINTOS	SGIM		SATP		SMGT		TOTAL		ASPF
		NÚMERO DE PRESTACIONES	IMPORTE BRUTO	NÚMERO DE PRESTACIONES	IMPORTE BRUTO	NÚMERO DE PRESTACIONES	IMPORTE BRUTO	NÚMERO DE PRESTACIONES	IMPORTE BRUTO	NÚMERO DE PRESTACIONES
AÑO 1999	21.945	18.789	41.754.196,36	3.977	3.560.104,53	1.486	730.964,32	24.252	46.045.265,21	2.748
AÑO 2000	19.529	16.727	37.288.442,39	3.377	3.033.338,32	1.260	647.260,65	21.364	40.969.041,36	2.483
AÑO 2001	17.630	15.091	33.250.252,23	2.902	2.571.744,16	1.118	596.016,49	19.111	36.418.012,87	2.272
AÑO 2002	15.571	13.322	29.451.083,07	2.419	2.158.751,36	949	510.667,64	16.690	32.120.502,07	2.070
AÑO 2003	13.828	11.830	26.189.216,19	2.065	1.834.137,62	804	461.471,10	14.699	28.484.824,91	1.876
AÑO 2004	12.338	10.481	23.251.057,48	1.764	1.557.357,48	701	407.158,05	12.946	25.215.573,01	1.787
<b>AÑO 2005</b>										
ENERO (1)	12.232	10.404	1.558.584,30	1.740	103.375,01	688	37.801,91	12.832	1.699.761,22	1.769
FEBRERO	12.145	10.324	1.549.015,20	1.723	102.790,51	687	32.440,12	12.734	1.684.245,83	1.767
MARZO	12.015	10.211	1.528.873,24	1.701	100.615,83	682	31.527,10	12.594	1.661.016,17	1.750
ABRIL	11.887	10.095	1.506.482,06	1.674	98.102,48	680	31.793,29	12.449	1.636.377,83	1.741
MAYO	11.745	9.959	1.487.751,92	1.652	99.271,48	675	31.348,77	12.286	1.618.372,17	1.731
JUNIO (*)	11.617	9.845	2.929.183,58	1.629	190.921,08	667	30.528,59	12.141	3.150.633,25	1.718
JULIO	11.465	9.707	1.447.414,86	1.589	93.426,48	656	31.356,52	11.952	1.572.197,86	1.706
AGOSTO	11.368	9.618	1.435.497,73	1.567	91.680,77	652	30.253,97	11.837	1.557.432,47	1.698
SETIEMBRE	11.276	9.543	1.421.335,58	1.541	90.102,62	636	29.604,76	11.720	1.541.042,96	1.692
OCTUBRE	11.154	9.433	1.405.816,27	1.515	88.582,92	626	29.547,75	11.574	1.523.946,94	1.682
NOVIEMBRE (*)	11.038	9.340	2.777.908,08	1.484	173.597,49	611	28.011,24	11.435	2.979.516,81	1.675
DICIEMBRE	10.814	9.147	1.378.676,81	1.439	85.431,51	595	28.892,12	11.181	1.493.000,44	1.656
<b>TOTAL AÑO 2004</b>			<b>20.426.539,63</b>		<b>1.317.898,18</b>		<b>373.106,14</b>		<b>22.117.543,95</b>	

(\*) En SGIM y SATP, junto a la mensualidad se abona una paga extra.

(1) En importe de SMGT está incluido lo abonado en concepto de pago único por desviación de IPC del año 2004 a los beneficiarios de este Subsidio

## PRESTACIONES DEL REAL DECRETO 383/1984, DE 1 DE FEBRERO (LISMI) EVOLUCIÓN DE LOS BENEFICIARIOS E IMPORTES DE LAS NÓMINAS

### COMUNIDAD DE ARAGÓN

MENSUALIDADES	NUMERO DE BENEFICIARIOS DISTINTOS	SGIM		SATP		SMGT		TOTAL		ASPF
		NÚMERO DE PRESTACIONES	IMPORTE BRUTO	NÚMERO DE PRESTACIONES	IMPORTE BRUTO	NÚMERO DE PRESTACIONES	IMPORTE BRUTO	NÚMERO DE PRESTACIONES	IMPORTE BRUTO	NÚMERO DE PRESTACIONES
AÑO 1999	3.329	2.492	5.546.710,09	472	422.114,54	193	88.247,60	3.157	6.057.072,23	786
AÑO 2000	2.961	2.163	4.796.326,05	385	344.144,34	177	82.705,28	2.725	5.223.175,66	730
AÑO 2001	2.667	1.894	4.214.936,39	312	280.728,28	152	81.004,93	2.358	4.576.669,61	715
AÑO 2002	2.403	1.655	3.675.054,69	256	226.786,00	129	67.621,97	2.040	3.969.462,66	704
AÑO 2003	2.123	1.465	3.240.246,83	222	194.346,25	115	62.208,55	1.802	3.496.801,63	621
AÑO 2004	1.906	1.266	2.819.662,28	188	164.653,65	106	56.495,70	1.560	3.040.811,63	613
AÑO 2005										
ENERO (1)	1.834	1.254	187.121,75	187	10.930,15	106	5.669,36	1.547	203.721,26	551
FEBRERO	1.795	1.233	183.974,69	182	10.637,90	105	4.805,85	1.520	199.418,44	535
MARZO	1.769	1.215	181.264,20	180	10.521,00	103	4.714,31	1.498	196.499,51	527
ABRIL	1.750	1.198	179.166,16	177	10.345,65	99	4.531,23	1.474	194.043,04	529
MAYO	1.738	1.187	177.217,98	174	10.170,30	99	4.531,23	1.460	191.919,51	527
JUNIO (*)	1.712	1.165	347.842,12	168	19.639,20	98	4.485,46	1.431	371.966,78	524
JULIO	1.695	1.149	171.972,88	168	9.819,60	98	4.485,46	1.415	186.277,94	523
AGOSTO	1.686	1.142	170.324,42	166	9.702,70	94	4.302,38	1.402	184.329,50	522
SEPTIEMBRE	1.678	1.135	169.575,12	165	9.644,25	94	4.302,38	1.394	183.521,75	521
OCTUBRE	1.663	1.122	167.325,66	163	9.527,35	95	4.577,00	1.380	181.430,01	518
NOVIEMBRE (*)	1.652	1.112	331.654,12	159	18.587,10	95	4.348,15	1.366	354.589,37	515
DICIEMBRE	1.627	1.102	164.927,90	157	9.176,65	94	4.302,38	1.353	178.406,93	498
<b>TOTAL AÑO 2004</b>			<b>2.432.367,00</b>		<b>138.701,85</b>		<b>55.055,19</b>		<b>2.626.124,04</b>	

(\*) En SGIM y SATP, junto a la mensualidad se abona una paga extra.

(1) En importe de SMGT está incluido lo abonado en concepto de pago único por desviación de IPC del año 2004 a los beneficiarios de este Subsidio

## PRESTACIONES DEL REAL DECRETO 383/1984, DE 1 DE FEBRERO (LISMI)

### EVOLUCIÓN DE LOS BENEFICIARIOS E IMPORTES DE LAS NÓMINAS

#### COMUNIDAD DE ASTURIAS

MENSUALIDADES	NUMERO DE BENEFICIARIOS DISTINTOS	SGIM		SATP		SMGT		TOTAL		ASPF
		NÚMERO DE PRESTACIONES	IMPORTE BRUTO	NÚMERO DE PRESTACIONES	IMPORTE BRUTO	NÚMERO DE PRESTACIONES	IMPORTE BRUTO	NÚMERO DE PRESTACIONES	IMPORTE BRUTO	NÚMERO DE PRESTACIONES
AÑO 1999	4.586	3.715	8.282.071,05	721	657.486,36	304	148.294,45	4.740	9.087.851,85	681
AÑO 2000	4.050	3.218	7.155.000,52	589	526.795,67	283	135.469,63	4.090	7.817.265,83	638
AÑO 2001	3.599	2.827	6.263.568,03	474	429.888,93	248	127.444,15	3.549	6.820.901,12	616
AÑO 2002	3.158	2.504	5.501.313,80	394	346.842,30	198	108.175,12	3.096	5.956.331,22	540
AÑO 2003	2.716	2.156	4.804.635,42	308	277.637,50	168	94.080,65	2.632	5.176.353,57	451
AÑO 2004	2.268	1.906	4.181.508,93	250	221.233,25	142	81.322,82	2.298	4.484.065,00	272
<b>AÑO 2005</b>										
ENERO (1)	2.249	1.891	282.701,60	245	14.320,25	139	7.502,96	2.275	304.524,81	271
FEBRERO	2.212	1.862	278.355,66	240	14.028,00	134	6.133,18	2.236	298.516,84	269
MARZO	2.174	1.827	273.098,46	236	13.794,20	130	5.950,10	2.193	292.842,76	265
ABRIL	2.147	1.807	270.475,11	230	13.443,50	130	5.995,87	2.167	289.914,48	257
MAYO	2.102	1.781	266.296,30	223	13.034,35	127	5.812,79	2.131	285.143,44	239
JUNIO (*)	2.076	1.766	527.912,40	219	25.601,10	122	5.583,94	2.107	559.097,44	230
JULIO	2.048	1.743	260.567,08	212	12.391,40	120	5.492,40	2.075	278.450,88	226
AGOSTO	2.027	1.728	258.319,18	210	12.332,95	118	5.400,86	2.056	276.052,99	222
SETIEMBRE	2.019	1.722	257.420,02	208	12.157,60	117	5.355,09	2.047	274.932,71	221
OCTUBRE	1.996	1.702	254.418,68	204	11.923,80	117	5.721,25	2.023	272.063,73	219
NOVIEMBRE (*)	1.981	1.688	504.926,08	202	23.672,25	115	5.263,55	2.005	533.861,88	217
DICIEMBRE	1.963	1.672	249.990,35	198	11.573,10	114	5.217,78	1.984	266.781,23	217
<b>TOTAL AÑO 2004</b>			<b>3.684.480,92</b>		<b>178.272,50</b>		<b>69.429,77</b>		<b>3.932.183,19</b>	

(\*) En SGIM y SATP, junto a la mensualidad se abona una paga extra.

(1) En importe de SMGT está incluido lo abonado en concepto de pago único por desviación de IPC del año 2004 a los beneficiarios de este Subsidio

## PRESTACIONES DEL REAL DECRETO 383/1984, DE 1 DE FEBRERO (LISMI) EVOLUCIÓN DE LOS BENEFICIARIOS E IMPORTES DE LAS NÓMINAS

### COMUNIDAD DE ILLES BALEARS

MENSUALIDADES	NUMERO DE BENEFICIARIOS DISTINTOS	SGIM		SATP		SMGT		TOTAL		ASPF
		NÚMERO DE PRESTACIONES	IMPORTE BRUTO	NÚMERO DE PRESTACIONES	IMPORTE BRUTO	NÚMERO DE PRESTACIONES	IMPORTE BRUTO	NÚMERO DE PRESTACIONES	IMPORTE BRUTO	NÚMERO DE PRESTACIONES
AÑO 1999	1.215	1.027	2.264.664,21	153	134.782,07	75	34.901,01	1.255	2.434.347,30	144
AÑO 2000	1.080	905	1.995.766,21	125	112.040,14	63	31.010,16	1.093	2.138.816,51	133
AÑO 2001	947	783	1.758.931,54	106	93.634,55	54	29.156,58	943	1.881.722,67	129
AÑO 2002	794	685	1.527.194,60	89	80.134,94	47	25.182,30	821	1.632.511,84	77
AÑO 2003	679	588	1.310.972,95	71	65.288,65	39	22.877,55	698	1.399.139,15	69
AÑO 2004	584	522	1.144.322,37	63	53.540,20	37	20.915,43	622	1.218.778,00	42
<b>AÑO 2005</b>										
ENERO (1)	580	518	76.974,93	62	3.623,90	37	1.997,78	617	82.596,61	42
FEBRERO	574	513	76.223,71	60	3.507,00	37	1.693,49	610	81.424,20	42
MARZO	562	501	74.425,39	59	3.448,55	37	1.693,49	597	79.567,43	42
ABRIL	554	493	73.226,51	57	3.331,65	37	1.693,49	587	78.251,65	42
MAYO	553	492	73.226,51	57	3.331,65	37	1.693,49	586	78.251,65	42
JUNIO (*)	548	487	144.654,70	57	6.663,30	37	1.693,49	581	153.011,49	42
JULIO	541	481	71.428,19	57	3.331,65	37	1.693,49	575	76.453,33	41
AGOSTO	540	480	71.278,33	57	3.331,65	37	1.693,49	574	76.303,47	41
SETIEMBRE	532	473	70.379,17	55	3.214,75	35	1.601,95	563	75.195,87	40
OCTUBRE	530	470	69.779,73	55	3.214,75	36	1.693,49	561	74.687,97	40
NOVIEMBRE (*)	526	466	138.660,30	55	6.429,50	35	1.601,95	556	146.691,75	39
DICIEMBRE	521	462	68.580,85	55	3.214,75	34	1.556,18	551	73.351,78	39
<b>TOTAL AÑO 2004</b>		<b>1.008.838,32</b>		<b>46.643,10</b>		<b>20.305,78</b>		<b>1.075.787,20</b>		

(\*) En SGIM y SATP, junto a la mensualidad se abona una paga extra.

(1) En importe de SMGT está incluido lo abonado en concepto de pago único por desviación de IPC del año 2004 a los beneficiarios de este Subsidio

## PRESTACIONES DEL REAL DECRETO 383/1984, DE 1 DE FEBRERO (LISMI) EVOLUCIÓN DE LOS BENEFICIARIOS E IMPORTES DE LAS NÓMINAS

### COMUNIDAD DE CANARIAS

MENSUALIDADES	NUMERO DE BENEFICIARIOS DISTINTOS	SGIM		SATP		SMGT		TOTAL		ASPF
		NÚMERO DE PRESTACIONES	IMPORTE BRUTO	NÚMERO DE PRESTACIONES	IMPORTE BRUTO	NÚMERO DE PRESTACIONES	IMPORTE BRUTO	NÚMERO DE PRESTACIONES	IMPORTE BRUTO	NÚMERO DE PRESTACIONES
AÑO 1999	1.257	817	1.848.584,91	304	269.330,35	116	54.738,38	1.237	2.172.653,64	372
AÑO 2000	1.095	675	1.535.779,39	245	221.694,88	107	54.922,56	1.027	1.812.396,83	349
AÑO 2001	979	564	1.273.819,55	204	183.353,03	105	54.804,77	873	1.511.977,35	337
AÑO 2002	887	483	1.095.892,56	174	161.848,03	96	51.783,55	753	1.309.524,14	334
AÑO 2003	796	417	931.223,92	149	131.921,65	79	44.116,11	645	1.107.261,68	323
AÑO 2004	734	361	803.716,64	130	112.574,70	79	41.840,75	570	958.132,09	308
<b>AÑO 2005</b>										
ENERO (1)	731	358	52.971,58	130	7.598,50	79	4.221,89	567	64.791,97	308
FEBRERO	730	355	52.522,00	129	7.540,05	81	3.796,10	565	63.858,15	308
MARZO	723	354	52.372,14	129	7.540,05	81	3.707,37	564	63.619,56	302
ABRIL	714	347	51.323,12	125	7.306,25	81	3.707,37	553	62.336,74	302
MAYO	707	341	50.423,96	122	7.130,90	80	3.661,60	543	61.216,46	302
JUNIO (*)	701	337	99.613,12	120	14.028,00	79	4.070,72	536	117.711,84	302
JULIO	699	335	49.506,84	120	7.014,00	79	3.615,83	534	60.136,67	302
AGOSTO	694	331	49.040,02	117	6.838,65	77	3.524,29	525	59.402,96	301
SETIEMBRE	609	330	48.890,16	117	6.838,65	78	3.615,83	525	59.344,64	216
OCTUBRE	579	328	48.890,16	118	7.014,00	79	3.661,60	525	59.565,76	187
NOVIEMBRE (*)	576	326	96.581,44	117	13.677,30	78	3.798,91	521	114.057,65	187
DICIEMBRE	572	321	47.541,42	115	6.721,75	79	3.615,83	515	57.879,00	186
<b>TOTAL AÑO 2004</b>			<b>699.675,96</b>		<b>99.248,10</b>		<b>44.997,34</b>		<b>843.921,40</b>	

(\*) En SGIM y SATP, junto a la mensualidad se abona una paga extra.

(1) En importe de SMGT está incluido lo abonado en concepto de pago único por desviación de IPC del año 2004 a los beneficiarios de este Subsidio



## PRESTACIONES DEL REAL DECRETO 383/1984, DE 1 DE FEBRERO (LISMI) EVOLUCIÓN DE LOS BENEFICIARIOS E IMPORTES DE LAS NÓMINAS

### COMUNIDAD DE CANTABRIA

MENSUALIDADES	NUMERO DE BENEFICIARIOS DISTINTOS	SGIM		SATP		SMGT		TOTAL		ASPF
		NÚMERO DE PRESTACIONES	IMPORTE BRUTO	NÚMERO DE PRESTACIONES	IMPORTE BRUTO	NÚMERO DE PRESTACIONES	IMPORTE BRUTO	NÚMERO DE PRESTACIONES	IMPORTE BRUTO	NÚMERO DE PRESTACIONES
AÑO 1999	1.917	1.287	2.858.958,31	410	351.318,11	187	90.656,70	1.884	3.300.933,11	473
AÑO 2000	1.728	1.134	2.514.831,33	353	305.289,68	165	83.325,61	1.652	2.903.446,62	453
AÑO 2001	1.547	987	2.194.691,85	288	257.803,22	139	75.218,37	1.414	2.527.713,44	433
AÑO 2002	1.394	867	1.915.555,30	243	210.010,85	122	62.642,54	1.232	2.188.208,69	419
AÑO 2003	1.265	758	1.677.269,48	202	173.888,75	105	57.219,84	1.065	1.908.378,07	440
AÑO 2004	1.193	690	1.499.710,96	176	149.515,10	101	54.099,57	967	1.703.325,63	433
AÑO 2005										
ENERO (1)	1.177	679	101.591,06	167	9.761,15	102	5.449,74	948	116.801,95	433
FEBRERO	1.165	667	99.792,74	164	9.585,80	102	4.797,42	933	114.175,96	433
MARZO	1.148	662	102.490,22	160	9.352,00	98	4.485,46	920	116.327,68	426
ABRIL	1.139	654	99.942,60	154	9.001,30	98	4.485,46	906	113.429,36	426
MAYO	1.132	648	96.945,40	153	8.942,85	97	5.191,59	898	111.079,84	426
JUNIO (*)	1.118	638	190.893,60	149	17.418,10	92	4.210,84	879	212.522,54	426
JULIO	1.108	628	93.948,20	145	8.475,25	92	4.302,38	865	106.725,83	424
AGOSTO	1.105	625	93.498,62	143	8.358,35	92	4.210,84	860	106.067,81	423
SETIEMBRE	1.105	625	93.498,62	143	8.358,35	92	4.210,84	860	106.067,81	423
OCTUBRE	1.090	613	93.648,48	142	8.884,40	93	4.622,77	848	107.155,65	419
NOVIEMBRE (*)	1.088	611	182.801,16	141	16.482,90	93	4.256,61	845	203.540,67	418
DICIEMBRE	1.088	611	91.400,58	141	8.241,45	93	4.256,61	845	103.898,64	418
<b>TOTAL AÑO 2004</b>			<b>1.340.451,28</b>		<b>122.861,90</b>		<b>54.480,56</b>		<b>1.517.793,74</b>	

(\*) En SGIM y SATP, junto a la mensualidad se abona una paga extra.

(1) En importe de SMGT está incluido lo abonado en concepto de pago único por desviación de IPC del año 2004 a los beneficiarios de este Subsidio

## PRESTACIONES DEL REAL DECRETO 383/1984, DE 1 DE FEBRERO (LISMI) EVOLUCIÓN DE LOS BENEFICIARIOS E IMPORTES DE LAS NÓMINAS

### COMUNIDAD DE CASTILLA Y LEÓN

MENSUALIDADES	NUMERO DE BENEFICIARIOS DISTINTOS	SGIM		SATP		SMGT		TOTAL		ASPF
		NÚMERO DE PRESTACIONES	IMPORTE BRUTO	NÚMERO DE PRESTACIONES	IMPORTE BRUTO	NÚMERO DE PRESTACIONES	IMPORTE BRUTO	NÚMERO DE PRESTACIONES	IMPORTE BRUTO	NÚMERO DE PRESTACIONES
AÑO 1999	12.930	9.286	20.508.825,03	2.195	1.940.955,37	889	420.229,35	12.370	22.870.009,75	3.116
AÑO 2000	11.337	8.140	18.008.184,66	1.793	1.613.059,69	760	373.240,03	10.693	19.994.484,38	2.779
AÑO 2001	10.264	7.236	15.893.837,60	1.510	1.329.698,08	664	339.769,42	9.410	17.563.305,10	2.668
AÑO 2002	9.300	6.400	14.108.815,32	1.262	1.110.221,27	573	299.941,11	8.235	15.518.977,70	2.600
AÑO 2003	8.413	5.632	12.450.167,41	1.050	929.588,17	490	271.035,58	7.172	13.650.791,16	2.524
AÑO 2004	7.629	4.951	10.921.629,43	898	779.430,66	439	247.088,38	6.288	11.948.148,47	2.445
<b>AÑO 2005</b>										
ENERO (1)	7.587	4.914	736.787,17	884	51.669,77	433	23.305,46	6.231	811.762,40	2.442
FEBRERO	7.512	4.844	723.776,71	870	50.909,92	430	19.734,43	6.144	794.421,06	2.440
MARZO	7.445	4.784	714.452,68	862	50.383,87	422	19.368,27	6.068	784.204,82	2.432
ABRIL	7.373	4.722	704.747,77	843	49.273,32	415	18.994,55	5.980	773.015,64	2.427
MAYO	7.302	4.658	698.506,03	823	48.104,32	406	18.582,62	5.887	765.192,97	2.422
JUNIO (*)	7.210	4.597	1.372.581,84	804	94.446,74	382	17.712,99	5.783	1.484.741,57	2.410
JULIO	7.148	4.550	679.267,46	793	46.584,65	375	17.209,52	5.718	743.061,63	2.398
AGOSTO	7.120	4.523	676.415,73	786	46.117,02	378	17.646,55	5.687	740.179,30	2.394
SETIEMBRE	7.069	4.477	668.612,95	774	45.259,78	374	17.209,52	5.625	731.082,25	2.395
OCTUBRE	7.013	4.437	666.839,89	759	44.363,55	370	16.934,90	5.566	728.138,34	2.383
NOVIEMBRE (*)	6.975	4.399	1.313.264,36	750	87.840,60	370	16.934,90	5.519	1.418.039,86	2.383
DICIEMBRE	6.934	4.361	651.918,31	741	43.311,45	370	17.209,52	5.472	712.439,28	2.377
<b>TOTAL AÑO 2004</b>			<b>9.607.170,90</b>		<b>658.264,99</b>		<b>220.843,23</b>		<b>10.486.279,12</b>	

(\*) En SGIM y SATP, junto a la mensualidad se abona una paga extra.

(1) En importe de SMGT está incluido lo abonado en concepto de pago único por desviación de IPC del año 2004 a los beneficiarios de este Subsidio

## PRESTACIONES DEL REAL DECRETO 383/1984, DE 1 DE FEBRERO (LISMI) EVOLUCIÓN DE LOS BENEFICIARIOS E IMPORTES DE LAS NÓMINAS

### COMUNIDAD DE CASTILLA-LA MANCHA

MENSUALIDADES	NUMERO DE BENEFICIARIOS DISTINTOS	SGIM		SATP		SMGT		TOTAL		ASPF
		NÚMERO DE PRESTACIONES	IMPORTE BRUTO	NÚMERO DE PRESTACIONES	IMPORTE BRUTO	NÚMERO DE PRESTACIONES	IMPORTE BRUTO	NÚMERO DE PRESTACIONES	IMPORTE BRUTO	NÚMERO DE PRESTACIONES
AÑO 1999	8.372	5.764	12.639.588,55	1.146	1.016.651,94	394	187.914,04	7.304	13.844.154,53	2.272
AÑO 2000	7.481	5.049	11.145.576,17	918	831.662,67	347	170.505,60	6.314	12.147.744,44	2.174
AÑO 2001	6.803	4.472	9.803.958,72	748	667.131,53	294	151.835,21	5.514	10.622.925,46	2.115
AÑO 2002	6.189	3.930	8.681.908,00	595	542.825,15	258	135.000,01	4.783	9.359.733,16	2.080
AÑO 2003	5.679	3.481	7.669.926,05	516	455.033,25	230	127.841,57	4.227	8.252.800,87	2.032
AÑO 2004	5.206	3.086	6.776.537,90	427	380.801,75	199	112.614,93	3.712	7.269.954,58	1.988
<b>AÑO 2005</b>										
ENERO (1)	5.193	3.073	461.220,47	423	24.958,15	198	10.710,66	3.694	496.889,28	1.986
FEBRERO	5.149	3.031	453.116,69	418	24.607,45	197	9.062,46	3.646	486.786,60	1.986
MARZO	5.094	2.983	443.573,02	412	24.256,75	195	8.925,15	3.590	476.754,92	1.982
ABRIL	5.054	2.947	444.289,79	405	23.672,25	192	8.875,39	3.544	476.837,43	1.980
MAYO	5.004	2.904	432.166,42	398	23.263,10	192	9.016,69	3.494	464.446,21	1.972
JUNIO (*)	4.966	2.867	854.229,44	391	45.707,90	192	8.879,38	3.450	908.816,72	1.972
JULIO	4.929	2.832	423.368,22	384	22.503,25	191	8.970,92	3.407	454.842,39	1.971
AGOSTO	4.904	2.810	418.137,29	379	22.152,55	188	8.604,76	3.377	448.894,60	1.969
SETIEMBRE	4.872	2.782	414.075,17	372	21.743,40	184	8.467,45	3.338	444.286,02	1.967
OCTUBRE	4.844	2.757	410.028,95	369	21.684,95	182	8.513,22	3.308	440.227,12	1.967
NOVIEMBRE (*)	4.799	2.721	809.825,06	365	42.668,50	179	8.192,83	3.265	860.686,39	1.956
DICIEMBRE	4.767	2.696	401.465,75	361	21.100,45	177	8.101,30	3.234	430.667,50	1.947
<b>TOTAL AÑO 2004</b>			<b>5.965.496,27</b>		<b>318.318,70</b>		<b>106.320,21</b>		<b>6.390.135,18</b>	

(\*) En SGIM y SATP, junto a la mensualidad se abona una paga extra.

(1) En importe de SMGT está incluido lo abonado en concepto de pago único por desviación de IPC del año 2004 a los beneficiarios de este Subsidio

## PRESTACIONES DEL REAL DECRETO 383/1984, DE 1 DE FEBRERO (LISMI) EVOLUCIÓN DE LOS BENEFICIARIOS E IMPORTES DE LAS NÓMINAS

### COMUNIDAD DE CATALUNYA

MENSUALIDADES	NUMERO DE BENEFICIARIOS DISTINTOS	SGIM		SATP		SMGT		TOTAL		ASPF
		NÚMERO DE PRESTACIONES	IMPORTE BRUTO	NÚMERO DE PRESTACIONES	IMPORTE BRUTO	NÚMERO DE PRESTACIONES	IMPORTE BRUTO	NÚMERO DE PRESTACIONES	IMPORTE BRUTO	NÚMERO DE PRESTACIONES
AÑO 1999	11.682	8.039	17.785.110,42	951	847.542,91	755	345.911,22	9.745	18.978.564,56	3.681
AÑO 2000	10.414	7.020	15.485.882,24	775	697.114,39	645	324.701,60	8.440	16.507.698,23	3.434
AÑO 2001	9.604	6.203	13.677.471,58	648	578.835,68	642	319.375,10	7.493	14.575.682,37	3.400
AÑO 2002	8.134	5.409	11.956.667,40	540	475.958,35	533	280.488,10	6.482	12.713.113,85	2.723
AÑO 2003	7.000	4.751	10.462.360,13	454	397.900,93	485	262.428,68	5.690	11.122.689,74	2.219
AÑO 2004	5.882	3.739	8.987.085,14	361	340.529,70	395	234.031,57	4.495	9.561.646,41	2.089
<b>AÑO 2005</b>										
ENERO (1)	5.738	3.601	543.204,75	339	19.989,90	383	21.127,07	4.323	584.321,72	2.073
FEBRERO	5.797	3.660	580.018,65	344	21.451,15	390	18.734,46	4.394	620.204,26	2.081
MARZO	5.860	3.719	586.886,65	350	21.743,40	396	19.672,62	4.465	628.302,67	2.083
ABRIL	5.812	3.703	578.044,23	347	21.568,05	397	19.061,73	4.447	618.674,01	2.046
MAYO	5.798	3.688	574.156,05	347	21.217,35	400	19.068,90	4.435	614.442,30	2.046
JUNIO (*)	5.785	3.675	1.103.550,34	343	40.447,40	401	18.885,82	4.419	1.162.883,56	2.047
JULIO	5.723	3.646	549.020,00	339	20.282,15	399	18.568,24	4.384	587.870,39	2.011
AGOSTO	5.598	3.534	525.319,79	332	19.405,40	384	17.973,86	4.250	562.699,05	2.008
SETIEMBRE	5.520	3.484	519.621,02	326	19.054,70	376	17.197,95	4.186	555.873,67	1.984
OCTUBRE	5.488	3.451	514.375,92	322	18.820,90	378	17.644,41	4.151	550.841,23	1.981
NOVIEMBRE (*)	4.434	3.416	1.025.542,41	315	36.823,50	365	16.694,48	4.096	1.079.060,39	951
DICIEMBRE	4.141	3.379	503.581,58	313	18.294,85	362	16.557,17	4.054	538.433,60	692
<b>TOTAL AÑO 2004</b>			<b>7.603.321,39</b>		<b>279.098,75</b>		<b>221.186,71</b>		<b>8.103.606,85</b>	

(\*) En SGIM y SATP, junto a la mensualidad se abona una paga extra.

(1) En importe de SMGT está incluido lo abonado en concepto de pago único por desviación de IPC del año 2004 a los beneficiarios de este Subsidio

## PRESTACIONES DEL REAL DECRETO 383/1984, DE 1 DE FEBRERO (LISMI) EVOLUCIÓN DE LOS BENEFICIARIOS E IMPORTES DE LAS NÓMINAS

### COMUNIDAD VALENCIANA

MENSUALIDADES	NUMERO DE BENEFICIARIOS DISTINTOS	SGIM		SATP		SMGT		TOTAL		ASPF
		NÚMERO DE PRESTACIONES	IMPORTE BRUTO	NÚMERO DE PRESTACIONES	IMPORTE BRUTO	NÚMERO DE PRESTACIONES	IMPORTE BRUTO	NÚMERO DE PRESTACIONES	IMPORTE BRUTO	NÚMERO DE PRESTACIONES
AÑO 1999	11.068	9.232	20.344.098,30	1.272	1.117.085,18	640	301.041,76	11.144	21.762.225,24	1.740
AÑO 2000	9.834	8.133	17.892.227,15	1.030	928.789,29	544	270.843,07	9.707	19.091.859,51	1.644
AÑO 2001	8.768	7.115	15.842.439,51	866	772.007,03	508	259.309,86	8.489	16.873.756,40	1.548
AÑO 2002	7.750	6.212	13.807.528,99	701	639.776,70	468	243.880,69	7.381	14.691.186,38	1.419
AÑO 2003	6.925	5.454	12.130.885,12	580	514.376,28	453	247.269,09	6.487	12.892.530,49	1.338
AÑO 2004	6.101	4.695	10.665.107,31	469	429.841,30	412	237.443,50	5.576	11.332.392,11	1.262
<b>AÑO 2005</b>										
ENERO (1)	6.090	4.683	713.363,63	468	27.354,60	415	23.950,46	5.566	764.668,69	1.263
FEBRERO	6.091	4.681	715.796,25	468	28.231,35	419	19.515,84	5.568	763.543,44	1.263
MARZO	6.046	4.644	698.291,90	459	27.003,90	419	19.307,69	5.522	744.603,49	1.257
ABRIL	5.990	4.587	692.146,77	458	27.705,30	420	20.456,01	5.465	740.308,08	1.258
MAYO	5.936	4.531	677.119,29	456	27.529,95	422	19.763,03	5.409	724.412,27	1.253
JUNIO (*)	5.879	4.475	1.330.076,64	449	52.488,10	422	19.582,76	5.346	1.402.147,50	1.252
JULIO	5.843	4.439	663.318,87	445	26.010,25	423	20.335,56	5.307	709.664,68	1.249
AGOSTO	5.811	4.409	655.585,73	442	25.834,90	420	19.843,33	5.271	701.263,96	1.248
SETIEMBRE	5.776	4.374	650.489,95	438	26.185,15	422	19.891,91	5.234	696.567,01	1.244
OCTUBRE	5.725	4.327	644.189,57	432	25.250,40	421	19.765,84	5.180	689.205,81	1.239
NOVIEMBRE (*)	5.699	4.300	1.279.053,34	431	50.559,25	423	20.131,55	5.154	1.349.744,14	1.237
DICIEMBRE	5.614	4.221	626.782,87	427	25.191,95	413	19.678,29	5.061	671.653,11	1.228
<b>TOTAL AÑO 2004</b>			<b>9.346.214,81</b>		<b>369.345,10</b>		<b>242.222,27</b>		<b>9.957.782,18</b>	

(\*) En SGIM y SATP, junto a la mensualidad se abona una paga extra.

(1) En importe de SMGT está incluido lo abonado en concepto de pago único por desviación de IPC del año 2004 a los beneficiarios de este Subsidio

## PRESTACIONES DEL REAL DECRETO 383/1984, DE 1 DE FEBRERO (LISMI) EVOLUCIÓN DE LOS BENEFICIARIOS E IMPORTES DE LAS NÓMINAS

### COMUNIDAD DE EXTREMADURA

MENSUALIDADES	NUMERO DE BENEFICIARIOS DISTINTOS	SGIM		SATP		SMGT		TOTAL		ASPF
		NÚMERO DE PRESTACIONES	IMPORTE BRUTO	NÚMERO DE PRESTACIONES	IMPORTE BRUTO	NÚMERO DE PRESTACIONES	IMPORTE BRUTO	NÚMERO DE PRESTACIONES	IMPORTE BRUTO	NÚMERO DE PRESTACIONES
AÑO 1999	9.258	6.157	13.544.984,96	1.064	962.187,26	1.023	496.910,98	8.244	15.004.083,20	2.416
AÑO 2000	7.999	5.380	11.874.750,52	833	762.868,87	816	416.175,22	7.029	13.053.794,61	2.104
AÑO 2001	7.223	4.806	10.554.600,21	703	621.658,58	682	376.546,59	6.191	11.552.805,38	1.971
AÑO 2002	6.481	4.204	9.337.779,36	564	517.633,11	578	314.375,25	5.346	10.169.787,72	1.885
AÑO 2003	5.666	3.550	8.083.494,47	455	413.416,85	476	276.986,58	4.481	8.773.897,90	1.785
AÑO 2004	5.203	3.194	7.036.036,73	385	335.678,35	421	233.524,25	4.000	7.605.239,33	1.721
<b>AÑO 2005</b>										
ENERO (1)	5.182	3.173	474.973,80	383	22.386,35	420	22.608,51	3.976	519.968,66	1.721
FEBRERO	5.136	3.133	468.829,54	378	22.094,10	415	18.994,55	3.926	509.918,19	1.721
MARZO	5.054	3.083	461.901,50	369	21.568,05	405	18.536,85	3.857	502.006,40	1.695
ABRIL	4.994	3.036	454.408,50	357	21.217,35	392	18.250,99	3.785	493.876,84	1.693
MAYO	4.932	2.990	445.416,90	347	20.282,15	381	17.484,14	3.718	483.183,19	1.687
JUNIO (*)	4.843	2.932	873.728,76	342	39.979,80	373	17.072,21	3.647	930.780,77	1.663
JULIO	4.807	2.902	432.921,30	338	19.756,10	368	16.843,36	3.608	469.520,76	1.662
AGOSTO	4.794	2.890	431.122,98	337	19.814,55	368	17.117,98	3.595	468.055,51	1.661
SETIEMBRE	4.780	2.878	429.774,24	337	19.814,55	364	16.660,28	3.579	466.249,07	1.662
OCTUBRE	4.736	2.855	428.932,43	332	19.405,40	358	16.385,66	3.545	464.723,49	1.646
NOVIEMBRE (*)	4.653	2.789	834.364,14	316	36.940,40	340	15.561,80	3.445	886.866,34	1.642
DICIEMBRE	4.617	2.755	413.491,44	312	18.236,40	335	15.332,95	3.402	447.060,79	1.641
<b>TOTAL AÑO 2004</b>			<b>6.149.865,53</b>		<b>281.495,20</b>		<b>210.849,28</b>		<b>6.642.210,01</b>	

(\*) En SGIM y SATP, junto a la mensualidad se abona una paga extra.

(1) En importe de SMGT está incluido lo abonado en concepto de pago único por desviación de IPC del año 2004 a los beneficiarios de este Subsidio

## PRESTACIONES DEL REAL DECRETO 383/1984, DE 1 DE FEBRERO (LISMI) EVOLUCIÓN DE LOS BENEFICIARIOS E IMPORTES DE LAS NÓMINAS

### COMUNIDAD DE GALICIA

MENSUALIDADES	NUMERO DE BENEFICIARIOS DISTINTOS	SGIM		SATP		SMGT		TOTAL		ASPF
		NÚMERO DE PRESTACIONES	IMPORTE BRUTO	NÚMERO DE PRESTACIONES	IMPORTE BRUTO	NÚMERO DE PRESTACIONES	IMPORTE BRUTO	NÚMERO DE PRESTACIONES	IMPORTE BRUTO	NÚMERO DE PRESTACIONES
AÑO 1999	7.636	4.456	10.130.766,64	1.078	1.036.288,91	655	348.399,29	6.189	11.515.454,84	3.151
AÑO 2000	5.744	3.659	8.416.626,24	835	785.696,72	520	274.984,82	5.014	9.477.307,79	2.042
AÑO 2001	4.902	3.087	6.957.359,22	658	600.733,97	462	237.352,32	4.207	7.795.445,51	1.750
AÑO 2002	4.323	2.640	5.888.154,51	529	480.240,65	413	217.569,26	3.582	6.585.964,42	1.602
AÑO 2003	3.689	2.255	5.042.844,28	438	392.591,64	374	199.171,19	3.067	5.634.607,11	1.339
AÑO 2004	3.318	1.950	4.324.615,19	360	323.228,50	326	182.473,57	2.636	4.830.317,26	1.280
<b>AÑO 2005</b>										
ENERO (1)	3.281	1.915	284.526,41	352	20.749,75	321	17.328,72	2.588	322.604,88	1.273
FEBRERO	3.259	1.894	284.205,23	350	20.515,95	319	14.785,65	2.563	319.506,83	1.268
MARZO	3.228	1.868	281.099,21	347	20.866,65	317	14.600,63	2.532	316.566,49	1.263
ABRIL	3.205	1.847	273.922,35	343	20.048,35	312	14.326,01	2.502	308.296,71	1.258
MAYO	3.172	1.813	270.086,34	336	19.639,20	306	14.625,86	2.455	304.351,40	1.259
JUNIO (*)	3.152	1.792	531.667,67	333	38.927,70	308	14.600,63	2.433	585.196,00	1.257
JULIO	3.131	1.776	267.410,81	330	19.463,85	303	14.097,16	2.409	300.971,82	1.255
AGOSTO	3.118	1.765	262.655,18	328	19.405,40	301	13.822,54	2.394	295.883,12	1.256
SETIEMBRE	3.094	1.742	258.650,59	325	18.996,25	299	13.685,23	2.366	291.332,07	1.257
OCTUBRE	3.054	1.711	254.068,16	320	18.704,00	291	13.319,07	2.322	286.091,23	1.253
NOVIEMBRE (*)	3.045	1.701	505.767,52	317	37.057,30	287	13.319,07	2.305	556.143,89	1.255
DICIEMBRE	2.892	1.688	251.507,71	315	18.411,75	286	13.090,22	2.289	283.009,68	1.113
<b>TOTAL AÑO 2004</b>			<b>3.725.567,18</b>		<b>272.786,15</b>		<b>171.600,79</b>		<b>4.169.954,12</b>	

(\*) En SGIM y SATP, junto a la mensualidad se abona una paga extra.

(1) En importe de SMGT está incluido lo abonado en concepto de pago único por desviación de IPC del año 2004 a los beneficiarios de este Subsidio

## PRESTACIONES DEL REAL DECRETO 383/1984, DE 1 DE FEBRERO (LISMI)

### EVOLUCIÓN DE LOS BENEFICIARIOS E IMPORTES DE LAS NÓMINAS

#### COMUNIDAD DE MADRID

MENSUALIDADES	NUMERO DE BENEFICIARIOS DISTINTOS	SGIM		SATP		SMGT		TOTAL		ASPF
		NÚMERO DE PRESTACIONES	IMPORTE BRUTO	NÚMERO DE PRESTACIONES	IMPORTE BRUTO	NÚMERO DE PRESTACIONES	IMPORTE BRUTO	NÚMERO DE PRESTACIONES	IMPORTE BRUTO	NÚMERO DE PRESTACIONES
AÑO 1999	8.582	5.644	12.493.582,75	1.164	1.035.180,15	569	266.242,98	7.377	13.795.005,88	3.075
AÑO 2000	7.758	4.903	10.869.857,82	963	858.490,50	511	243.668,73	6.377	11.972.017,04	2.974
AÑO 2001	6.995	4.160	9.253.116,43	780	700.978,00	450	228.754,05	5.390	10.182.848,48	2.905
AÑO 2002	6.305	3.541	7.890.873,30	629	565.084,90	402	205.784,82	4.572	8.661.743,02	2.816
AÑO 2003	5.783	3.108	6.835.883,68	519	464.794,40	360	194.737,26	3.987	7.495.415,34	2.725
AÑO 2004	5.277	2.682	5.950.832,75	438	388.128,45	307	171.606,81	3.427	6.510.568,01	2.633
AÑO 2005										
ENERO (1)	5.250	2.655	393.632,19	433	25.293,36	306	16.469,55	3.394	435.395,10	2.630
FEBRERO	5.222	2.629	389.604,45	427	24.942,66	304	10.010,37	3.360	424.557,48	2.629
MARZO	5.121	2.545	377.869,97	407	23.773,66	287	13.135,99	3.239	414.779,62	2.611
ABRIL	5.074	2.526	376.204,27	401	23.422,96	284	12.998,68	3.211	412.625,91	2.581
MAYO	5.043	2.499	375.391,77	391	22.838,46	281	13.044,45	3.171	411.274,68	2.582
JUNIO (*)	5.027	2.486	741.607,60	387	45.560,02	281	13.135,99	3.154	800.303,61	2.578
JULIO	4.995	2.458	371.924,39	380	23.072,26	279	12.815,60	3.117	407.812,25	2.566
AGOSTO	4.981	2.445	362.932,79	377	22.370,86	278	12.952,91	3.100	398.256,56	2.565
SETIEMBRE	4.975	2.436	362.211,92	374	21.903,26	281	12.952,91	3.091	397.068,09	2.562
OCTUBRE	4.861	2.405	359.280,66	369	22.896,88	279	13.364,84	3.053	395.542,38	2.478
NOVIEMBRE (*)	4.641	2.387	713.132,89	366	43.280,47	277	12.678,29	3.030	769.091,65	2.277
DICIEMBRE	4.567	2.364	350.814,24	363	21.201,86	273	12.495,21	3.000	384.511,31	2.223
<b>TOTAL AÑO 2004</b>			<b>5.174.607,14</b>		<b>320.556,71</b>		<b>156.054,79</b>		<b>5.651.218,64</b>	

(\*) En SGIM y SATP, junto a la mensualidad se abona una paga extra.

(1) En importe de SMGT está incluido lo abonado en concepto de pago único por desviación de IPC del año 2004 a los beneficiarios de este Subsidio



## PRESTACIONES DEL REAL DECRETO 383/1984, DE 1 DE FEBRERO (LISMI) EVOLUCIÓN DE LOS BENEFICIARIOS E IMPORTES DE LAS NÓMINAS

### COMUNIDAD DE MURCIA

MENSUALIDADES	NUMERO DE BENEFICIARIOS DISTINTOS	SGIM		SATP		SMGT		TOTAL		ASPF
		NÚMERO DE PRESTACIONES	IMPORTE BRUTO	NÚMERO DE PRESTACIONES	IMPORTE BRUTO	NÚMERO DE PRESTACIONES	IMPORTE BRUTO	NÚMERO DE PRESTACIONES	IMPORTE BRUTO	NÚMERO DE PRESTACIONES
AÑO 1999	14.375	11.139	24.844.853,70	1.349	1.292.101,80	989	495.009,88	13.477	26.631.965,38	2.598
AÑO 2000	12.834	9.963	21.943.445,31	1.061	977.199,25	823	410.644,77	11.847	23.331.289,33	2.342
AÑO 2001	11.591	8.937	19.565.510,11	847	772.046,64	707	371.528,13	10.491	20.709.084,87	2.210
AÑO 2002	10.418	7.964	17.427.304,86	692	618.225,65	592	315.287,80	9.248	18.360.818,31	2.081
AÑO 2003	9.201	6.990	15.551.954,62	537	499.455,25	479	272.757,40	8.006	16.324.167,27	1.920
AÑO 2004	8.339	6.253	13.778.979,60	459	409.207,82	428	239.540,48	7.140	14.427.727,90	1.814
<b>AÑO 2005</b>										
ENERO (1)	8.309	6.233	933.790,05	455	27.062,35	425	22.906,54	7.113	983.758,94	1.807
FEBRERO	8.176	6.118	912.959,51	442	25.834,90	412	19.033,78	6.972	957.828,19	1.800
MARZO	8.073	6.036	898.856,32	433	25.308,80	401	19.369,42	6.870	943.534,54	1.791
ABRIL	7.986	5.960	885.362,23	419	24.490,50	394	18.033,38	6.773	927.886,11	1.787
MAYO	7.908	5.888	874.345,67	413	24.139,80	389	17.804,53	6.690	916.290,00	1.782
JUNIO (*)	7.833	5.836	1.733.342,82	408	47.695,10	383	17.887,85	6.627	1.798.925,77	1.762
JULIO	7.762	5.776	865.923,71	402	23.496,85	377	17.255,29	6.555	906.675,85	1.757
AGOSTO	7.716	5.735	851.736,60	398	23.263,05	373	17.072,21	6.506	892.071,86	1.755
SETIEMBRE	7.647	5.685	844.180,98	389	22.737,00	366	16.934,90	6.440	883.852,88	1.742
OCTUBRE	7.506	5.554	824.607,87	377	22.035,60	360	17.026,44	6.291	863.669,91	1.731
NOVIEMBRE (*)	7.467	5.515	1.638.847,00	376	44.012,75	363	18.216,46	6.254	1.701.076,21	1.725
DICIEMBRE	7.438	5.499	825.792,55	367	21.977,15	357	16.706,05	6.223	864.475,75	1.719
<b>TOTAL AÑO 2004</b>			<b>12.089.745,31</b>		<b>332.053,85</b>		<b>218.246,85</b>		<b>12.640.046,01</b>	

(\*) En SGIM y SATP, junto a la mensualidad se abona una paga extra.

(1) En importe de SMGT está incluido lo abonado en concepto de pago único por desviación de IPC del año 2004 a los beneficiarios de este Subsidio

## PRESTACIONES DEL REAL DECRETO 383/1984, DE 1 DE FEBRERO (LISMI) EVOLUCIÓN DE LOS BENEFICIARIOS E IMPORTES DE LAS NÓMINAS

### COMUNIDAD DE NAVARRA

MENSUALIDADES	NUMERO DE BENEFICIARIOS DISTINTOS	SGIM		SATP		SMGT		TOTAL		ASPF
		NÚMERO DE PRESTACIONES	IMPORTE BRUTO	NÚMERO DE PRESTACIONES	IMPORTE BRUTO	NÚMERO DE PRESTACIONES	IMPORTE BRUTO	NÚMERO DE PRESTACIONES	IMPORTE BRUTO	NÚMERO DE PRESTACIONES
AÑO 1999	1.197	974	2.166.190,29	285	263.289,78	51	24.292,34	1.310	2.453.772,41	194
AÑO 2000	907	823	1.883.368,68	237	164.766,12	50	22.357,65	1.110	2.070.492,45	101
AÑO 2001	858	734	1.640.112,69	202	183.299,42	46	29.583,38	982	1.852.995,49	117
AÑO 2002	760	635	1.310.159,26	172	139.727,00	31	14.676,65	838	1.464.562,91	85
AÑO 2003	682	576	1.258.123,71	149	125.874,87	29	14.790,12	754	1.398.788,70	74
AÑO 2004	591	503	1.107.123,24	118	107.280,40	27	14.348,64	648	1.228.752,28	62
<b>AÑO 2005</b>										
ENERO (1)	570	488	73.959,54	109	6.787,83	26	1.235,79	623	81.983,16	58
FEBRERO	560	479	71.770,96	106	6.395,08	26	1.190,02	611	79.356,06	58
MARZO	550	470	70.721,93	102	6.219,72	26	1.190,02	598	78.131,67	57
ABRIL	540	459	69.313,88	101	6.261,78	26	1.190,02	586	76.765,68	57
MAYO	539	458	68.414,74	101	6.027,97	27	1.231,80	586	75.674,51	56
JUNIO (*)	531	451	135.630,60	98	12.055,95	26	1.186,03	575	148.872,58	57
JULIO	527	447	67.416,15	96	5.602,76	26	1.186,03	569	74.204,94	57
AGOSTO	519	441	66.166,84	93	5.527,40	26	1.186,03	560	72.880,27	56
SETIEMBRE	516	439	65.717,27	92	5.468,95	26	1.186,03	557	72.372,25	55
OCTUBRE	513	437	65.267,69	91	5.410,49	26	1.186,03	554	71.864,21	54
NOVIEMBRE (*)	508	433	129.935,95	90	10.704,09	26	1.186,03	549	141.826,07	53
DICIEMBRE	505	430	64.518,40	88	5.143,74	26	1.186,03	544	70.848,17	53
<b>TOTAL AÑO 2004</b>			<b>948.833,95</b>		<b>81.605,76</b>		<b>14.339,86</b>		<b>1.044.779,57</b>	

(\*) En SGIM y SATP, junto a la mensualidad se abona una paga extra.

(1) En importe de SMGT está incluido lo abonado en concepto de pago único por desviación de IPC del año 2004 a los beneficiarios de este Subsidio

## PRESTACIONES DEL REAL DECRETO 383/1984, DE 1 DE FEBRERO (LISMI) EVOLUCIÓN DE LOS BENEFICIARIOS E IMPORTES DE LAS NÓMINAS

### COMUNIDAD DEL PAÍS VASCO

MENSUALIDADES	NUMERO DE BENEFICIARIOS DISTINTOS	SGIM		SATP		SMGT		TOTAL		ASPF
		NÚMERO DE PRESTACIONES	IMPORTE BRUTO	NÚMERO DE PRESTACIONES	IMPORTE BRUTO	NÚMERO DE PRESTACIONES	IMPORTE BRUTO	NÚMERO DE PRESTACIONES	IMPORTE BRUTO	NÚMERO DE PRESTACIONES
AÑO 1999	2.034	1.624	3.617.389,04	272	238.937,17	94	45.443,03	1.990	3.901.769,24	555
AÑO 2000	1.889	1.495	3.218.110,41	240	205.307,39	96	44.169,97	1.831	3.467.587,77	530
AÑO 2001	1.596	1.342	2.938.830,71	209	183.002,03	86	43.396,08	1.637	3.165.228,81	507
AÑO 2002	1.682	1.225	2.650.294,94	173	151.385,50	71	37.864,97	1.469	2.839.545,41	460
AÑO 2003	1.350	1.069	2.377.908,99	145	126.778,05	61	34.663,03	1.275	2.539.350,07	440
AÑO 2004	1.272	951	2.027.444,55	126	105.502,25	44	25.229,21	1.121	2.158.176,01	315
<b>AÑO 2005</b>										
ENERO (1)	1.071	937	140.682,92	122	7.130,90	42	2.209,62	1.101	150.023,44	313
FEBRERO	1.063	929	139.338,84	121	7.189,35	43	2.013,88	1.093	148.542,07	308
MARZO	1.049	916	136.695,60	114	6.663,30	42	1.922,34	1.072	145.281,24	252
ABRIL	1.037	907	135.442,48	110	6.427,50	41	1.876,57	1.058	143.746,55	307
MAYO	1.030	898	134.068,77	110	6.427,50	40	1.830,80	1.048	142.327,07	308
JUNIO (*)	1.011	891	265.939,58	109	12.742,10	39	1.785,03	1.039	280.466,71	302
JULIO	1.001	885	132.320,40	105	6.137,25	47	1.785,03	1.037	140.242,68	302
AGOSTO	985	872	130.497,10	104	6.078,80	39	1.785,03	1.015	138.360,93	299
SETIEMBRE	976	861	128.473,99	104	6.078,80	22	2.196,96	987	136.749,75	290
OCTUBRE	966	851	127.150,23	104	6.078,80	41	1.876,57	996	135.105,60	290
NOVIEMBRE (*)	963	848	254.100,64	104	12.157,60	41	1.876,57	993	268.134,81	290
DICIEMBRE	963	846	126.312,96	103	6.020,35	41	1.876,57	990	134.209,88	290
<b>TOTAL AÑO 2004</b>			<b>1.851.023,51</b>		<b>89.132,25</b>		<b>23.034,97</b>		<b>1.963.190,73</b>	

(\*) En SGIM y SATP, junto a la mensualidad se abona una paga extra.

(1) En importe de SMGT está incluido lo abonado en concepto de pago único por desviación de IPC del año 2004 a los beneficiarios de este Subsidio

## PRESTACIONES DEL REAL DECRETO 383/1984, DE 1 DE FEBRERO (LISMI) EVOLUCIÓN DE LOS BENEFICIARIOS E IMPORTES DE LAS NÓMINAS

### COMUNIDAD DE LA RIOJA

MENSUALIDADES	NUMERO DE BENEFICIARIOS DISTINTOS	SGIM		SATP		SMGT		TOTAL		ASPF
		NÚMERO DE PRESTACIONES	IMPORTE BRUTO	NÚMERO DE PRESTACIONES	IMPORTE BRUTO	NÚMERO DE PRESTACIONES	IMPORTE BRUTO	NÚMERO DE PRESTACIONES	IMPORTE BRUTO	NÚMERO DE PRESTACIONES
AÑO 1999	687	565	1.243.700,27	74	68.384,66	19	9.127,87	658	1.321.212,80	111
AÑO 2000	620	505	1.116.125,00	55	52.428,24	15	7.631,44	575	1.176.184,69	108
AÑO 2001	570	455	1.000.836,49	47	41.732,25	12	6.496,46	514	1.049.065,20	110
AÑO 2002	501	396	873.624,07	36	32.615,10	11	5.748,67	443	911.987,84	100
AÑO 2003	447	346	760.527,08	33	27.705,30	11	5.621,46	390	793.853,84	96
AÑO 2004	413	310	677.526,42	31	25.834,90	12	6.228,95	353	709.590,27	97
<b>AÑO 2005</b>										
ENERO (1)	409	307	46.630,99	29	1.695,05	12	638,70	348	48.964,74	96
FEBRERO	409	307	45.731,83	29	1.695,05	12	549,24	348	47.976,12	96
MARZO	398	297	44.233,23	29	1.695,05	11	503,47	337	46.431,75	96
ABRIL	396	295	43.933,51	29	1.695,05	11	503,47	335	46.132,03	96
MAYO	394	293	43.633,79	29	1.695,05	11	503,47	333	45.832,31	96
JUNIO (*)	391	290	86.368,42	28	3.273,20	11	503,47	329	90.145,09	95
JULIO	391	290	43.184,21	28	1.636,60	11	503,47	329	45.324,28	95
AGOSTO	381	279	41.535,75	28	1.636,60	11	503,47	318	43.675,82	95
SETIEMBRE	376	278	41.403,13	28	1.636,60	11	503,47	317	43.543,20	91
OCTUBRE	375	277	41.103,41	28	1.636,60	11	503,47	316	43.243,48	91
NOVIEMBRE (*)	376	277	82.206,82	28	3.273,20	11	503,47	316	85.983,49	92
DICIEMBRE	374	275	40.803,69	28	1.636,60	11	503,47	314	42.943,76	92
<b>TOTAL AÑO 2004</b>			<b>600.768,78</b>		<b>23.204,65</b>		<b>6.222,64</b>		<b>630.196,07</b>	

(\*) En SGIM y SATP, junto a la mensualidad se abona una paga extra.

(1) En importe de SMGT está incluido lo abonado en concepto de pago único por desviación de IPC del año 2004 a los beneficiarios de este Subsidio

## PRESTACIONES DEL REAL DECRETO 383/1984, DE 1 DE FEBRERO (LISMI) EVOLUCIÓN DE LOS BENEFICIARIOS E IMPORTES DE LAS NÓMINAS

### CIUDAD AUTÓNOMA DE CEUTA

MENSUALIDADES	NUMERO DE BENEFICIARIOS DISTINTOS	SGIM		SATP		SMGT		TOTAL		ASPF
		NÚMERO DE PRESTACIONES	IMPORTE BRUTO	NÚMERO DE PRESTACIONES	IMPORTE BRUTO	NÚMERO DE PRESTACIONES	IMPORTE BRUTO	NÚMERO DE PRESTACIONES	IMPORTE BRUTO	NÚMERO DE PRESTACIONES
AÑO 1999	651	424	929.806,35	75	64.819,31	246	119.261,44	745	1.113.887,10	154
AÑO 2000	580	370	823.019,11	62	54.357,04	224	108.466,10	656	985.842,24	131
AÑO 2001	534	327	722.036,11	54	46.057,44	214	108.902,13	595	NENA	115
AÑO 2002	474	284	628.362,98	48	41.207,25	195	99.941,23	527	769.511,46	105
AÑO 2003	433	260	570.517,02	43	37.174,20	169	92.575,87	472	700.267,09	94
AÑO 2004	387	234	515.368,54	40	33.374,95	145	81.540,05	419	630.283,54	84
<b>AÑO 2005</b>										
ENERO (1)	387	234	35.217,10	39	2.338,00	146	7.866,31	419	45.421,41	85
FEBRERO	387	231	35.516,82	37	2.162,65	146	7.365,32	414	45.044,79	86
MARZO	377	228	34.168,08	36	2.104,20	138	6.542,30	402	42.814,58	85
ABRIL	370	225	34.666,88	35	2.045,75	132	6.087,41	392	42.800,04	85
MAYO	368	224	33.568,64	35	2.045,75	129	5.950,10	388	41.564,49	85
JUNIO (*)	364	220	65.938,40	34	3.974,60	128	6.041,64	382	75.954,64	84
JULIO	356	215	32.219,90	34	1.987,30	124	5.675,48	373	39.882,68	84
AGOSTO	351	210	31.620,46	34	1.987,30	124	5.721,25	368	39.329,01	82
SETIEMBRE	348	211	32.070,04	34	1.987,30	121	5.538,17	366	39.595,51	80
OCTUBRE	344	208	31.170,88	34	1.987,30	120	5.583,94	362	38.742,12	79
NOVIEMBRE (*)	343	207	62.042,04	34	3.974,60	120	5.538,17	361	71.554,81	79
DICIEMBRE	340	205	31.021,02	35	2.162,65	120	5.538,17	360	38.721,84	78
<b>TOTAL AÑO 2004</b>			<b>459.220,26</b>		<b>28.757,40</b>		<b>73.448,26</b>		<b>561.425,92</b>	

(\*) En SGIM y SATP, junto a la mensualidad se abona una paga extra.

(1) En importe de SMGT está incluido lo abonado en concepto de pago único por desviación de IPC del año 2004 a los beneficiarios de este Subsidio

## PRESTACIONES DEL REAL DECRETO 383/1984, DE 1 DE FEBRERO (LISMI)

### EVOLUCIÓN DE LOS BENEFICIARIOS E IMPORTES DE LAS NÓMINAS

#### CIUDAD AUTÓNOMA DE MELILLA

MENSUALIDADES	NUMERO DE BENEFICIARIOS DISTINTOS	SGIM		SATP		SMGT		TOTAL		ASPF
		NÚMERO DE PRESTACIONES	IMPORTE BRUTO	NÚMERO DE PRESTACIONES	IMPORTE BRUTO	NÚMERO DE PRESTACIONES	IMPORTE BRUTO	NÚMERO DE PRESTACIONES	IMPORTE BRUTO	NÚMERO DE PRESTACIONES
AÑO 1999	879	537	1.183.744,49	112	95.913,87	341	152.579,51	990	1.432.237,87	114
AÑO 2000	757	449	1.013.564,65	90	79.957,45	323	149.574,09	862	1.243.096,19	69
AÑO 2001	716	402	881.108,80	76	68.034,09	323	155.610,15	801	1.104.753,03	50
AÑO 2002	670	348	781.728,79	65	56.579,60	326	162.099,85	739	1.000.408,24	42
AÑO 2003	630	306	677.696,55	51	47.812,10	325	168.795,40	682	894.304,05	39
AÑO 2004	593	270	602.437,20	44	38.460,10	322	170.795,64	636	811.692,94	32

**AÑO 2005**

ENERO (1)	591	270	40.462,20	43	2.513,35	321	17.216,82	634	60.192,37	31
FEBRERO	586	269	40.312,34	43	2.513,35	318	14.687,81	630	57.513,50	30
MARZO	586	268	40.162,48	43	2.513,35	320	15.149,87	631	57.825,70	29
ABRIL	578	265	39.712,90	42	2.454,90	315	14.692,17	622	56.859,97	30
MAYO	566	257	38.514,02	41	2.396,45	312	14.463,32	610	55.373,79	29
JUNIO (*)	559	255	76.578,46	40	4.676,00	307	14.737,94	602	95.992,40	29
JULIO	558	253	37.914,58	40	2.338,00	308	14.463,32	601	54.715,90	29
AGOSTO	562	253	38.364,16	40	2.338,00	311	14.509,09	604	55.211,25	30
SETIEMBRE	560	251	37.614,86	39	2.279,55	311	14.371,78	601	54.266,19	29
OCTUBRE	561	249	37.315,14	38	2.221,10	313	14.783,71	600	54.319,95	29
NOVIEMBRE (*)	559	248	74.330,56	38	4.442,20	312	14.463,32	598	93.236,08	29
DICIEMBRE	555	243	36.415,98	38	2.221,10	313	14.600,63	594	53.237,71	29

**TOTAL AÑO 2004**

**537.697,68**

**32.907,35**

**178.139,78**

**748.744,81**

(\*) En SGIM y SATP, junto a la mensualidad se abona una paga extra.

(1) En importe de SMGT está incluido lo abonado en concepto de pago único por desviación de IPC del año 2004 a los beneficiarios de este Subsidio