

PENSIONES NO CONTRIBUTIVAS DE LA SEGURIDAD SOCIAL Y PRESTACIONES SOCIALES Y ECONÓMICAS DE LA LISMI

Informe disponible en <http://www.imserso.es>

EVOLUCIÓN DE LAS NÓMINAS 2006-2012

El artículo 41 de la Constitución establece que los poderes públicos mantendrán un régimen público de Seguridad Social para todos los ciudadanos que garantice la asistencia y prestaciones sociales suficientes ante situaciones de necesidad. En desarrollo de este principio rector constitucional, la Ley 26/1990 de 20 de diciembre (actualmente derogada y refundida en el Real Decreto Legislativo 1/1994 de 20 de junio, que aprueba el Texto Refundido de la Seguridad Social) establece y regula un nivel no contributivo de prestaciones económicas del Sistema de la Seguridad Social que garantizan por un lado el derecho a unas prestaciones mínimas a aquellos ciudadanos que se encuentren en un estado de necesidad través de pensiones de jubilación e invalidez y por otro modifica sustancialmente las prestaciones familiares por hijo a cargo, al establecer una modalidad no contributiva que alcanza a todos los ciudadanos, que por no estar comprendidos en el campo de aplicación de la Seguridad Social quedaban excluidos de esta modalidad de protección familiar. Con este nivel no contributivo de prestaciones perviven, en las condiciones establecidas en la citada Ley y con carácter residual, los mecanismos asistenciales de protección hasta ese momento existentes.

El abono de pensiones de invalidez y jubilación no contributivas se generaliza en el conjunto del territorio español a partir de la nómina correspondiente a septiembre de 1.991. En el ámbito de sus competencias, el Instituto de Mayores y Servicios Sociales dispone a partir de dicha fecha de información relativa al número de pensiones de jubilación y de invalidez, así como de los importes brutos abonados en cada nómina mensual.

Igualmente, y respecto a las prestaciones sociales y económicas establecidas por la Ley 13/1982, de 7 de abril, de Integración Social para las personas con discapacidad (LISMI) y reguladas por el Real Decreto 383/1984, de 1 de febrero, el Instituto de Mayores y Servicios Sociales tiene información sobre el número de beneficiarios y prestaciones, así como de los importes brutos abonados en las correspondientes nóminas mensuales.

A través de estas dos vías, cuya fuente de información son las Comunidades Autónomas, Direcciones Territoriales del Imserso Gerencia de Informática de la Seguridad Social y el Área de Informática del Imserso, es posible obtener la información, para su análisis y estudio, que permita conocer la evolución del gasto público destinado a este tipo de protección, así como del número de beneficiarios incluidos en su ámbito de aplicación.

De un primer análisis de los datos, que figuran en el informe y en los anexos que conforman esta publicación, puede deducirse la estrecha vinculación en la evolución de ambos sistemas de prestaciones, que se pone de manifiesto a través del incremento inicial y el mantenimiento posterior del número de pensiones e importes brutos abonadas en las nóminas de las pensiones no contributivas, y en el continuo descenso que se registra en las nóminas mensuales correspondientes al sistema de prestaciones sociales y económicas de la LISMI. Por ello, se ha considerado de interés, mostrar de forma conjunta los datos sobre la evolución de las nóminas desde 2006-2012 de ambos sistemas de protección y configurarlo de esta forma en un instrumento de trabajo que permita su conocimiento y análisis conjunto.

INDICE

I PENSIONES NO CONTRIBUTIVAS DE LA SEGURIDAD SOCIAL

- 1 Evolución de la cuantía: 2006-2012
- 2 Evolución del número de pensiones, de los importes brutos abonados y del importe medio mensual: 2006-2012
- 3 Complemento a favor de los pensionistas no contributivos que residen en una vivienda alquilada

II PRESTACIONES SOCIALES Y ECONÓMICAS DE LA LISMI

- 1 Evolución de las cuantías: 2006-2012
- 2 Evolución del número de beneficiarios y prestaciones y de los importes brutos abonados: 2006-2012

ANEXOS

PENSIONES NO CONTRIBUTIVAS DE LA SEGURIDAD SOCIAL

- Anexo 1-3** Evolución y distribución territorial de los importes brutos de las nóminas en el período 2006-2012
- Anexo 4-6** Evolución y distribución territorial del número de pensiones en el periodo 2006-2012
- Anexo 7-8** Evolución anual de los Importes brutos y numero de pensiones en el periodo 2006-2012
- Anexo 9-70** Desglose por Comunidades Autónomas y provincias de la evolución anual de importes brutos y numero de pensiones en el periodo 2006-2012

PRESTACIONES SOCIALES Y ECONÓMICAS DE LA LISMI

- Anexo 71-74** Evolución y distribución territorial de los importes brutos de las nóminas total y por prestaciones en el período 2006-2012
- Anexo 75-79** Evolución y distribución territorial del número de prestaciones en el periodo 2006-2012
- Anexo 80-81** Evolución anual de los importes brutos y numero de beneficiarios y prestaciones en el periodo 2006-2012
- Anexo 82-100** Desglose por Comunidades Autónomas de la evolución anual de los importes brutos y numero de beneficiarios y prestaciones pensiones en el periodo 2006-2012

I PENSIONES NO CONTRIBUTIVAS DE LA SEGURIDAD SOCIAL

La Ley 26/1990, de 20 de diciembre, estableció en la Seguridad Social prestaciones no contributivas. Dicha Ley, dictada en desarrollo del principio rector contenido en el artículo 41 de la Constitución, extiende a todos los ciudadanos, aún cuando no hubieran cotizado nunca o no lo hubieran hecho el tiempo suficiente para alcanzar prestaciones de modalidad contributiva, el derecho a las pensiones de jubilación e invalidez en su modalidad no contributiva y a las prestaciones por hijo a cargo del sistema de la Seguridad Social. Actualmente, dicha Ley se encuentra derogada y refundida en el Real Decreto Legislativo 1/1994, de 20 de junio (B.O.E. de 29 de junio), que aprueba el Texto Refundido de la Ley General de la Seguridad Social.

Tras la entrada en vigor del Real Decreto 357/1991, de 15 de marzo, reglamento de desarrollo de la Ley 26/1990, se inició la tramitación de las solicitudes de pensiones no contributivas, generalizándose el abono de nóminas en septiembre de 1991.

En este informe se estudia la evolución de las nóminas de PNC desde 2006 hasta diciembre de 2012. Los datos de dicha evolución, que figuran en los distintos anexos que conforman el presente informe, y que proceden de la información que mensualmente es facilitada por la Gerencia de Informática de la Seguridad Social, así como por los departamentos administrativos correspondientes de los gobiernos de las Comunidades Autónomas de Navarra y del País Vasco, se han estructurado en dos grandes bloques:

- Evolución del número de pensionistas y de los importes brutos abonados por tipo de pensión en el período 2006-2012, desagregados por Comunidades.
- Evolución del número de pensionistas, importes brutos abonados y pensiones medias en el período 2006-2012, desglosándose, asimismo, los datos globales por Comunidades Autónomas y provincias.

1. EVOLUCIÓN DE LA CUANTÍA

La cuantía anual de la pensión no contributiva vigente en cada año es establecida en la correspondiente Ley de Presupuestos Generales del Estado, teniendo en cuenta que el artículo 52 del Real Decreto Legislativo 1/1994, de 20 de junio, determina que el importe de estas pensiones se actualizará, al menos, en el mismo porcentaje que aquella Ley establezca para las pensiones contributivas de la Seguridad Social. En este sentido, el artículo 48 del citado Real Decreto Legislativo, establece que las pensiones de la Seguridad Social en su modalidad contributiva, serán revalorizadas al comienzo de cada año de acuerdo con el Índice de Precios al Consumo (IPC) previsto para dicho año, estableciendo, en su apartado 2, que el resto de las pensiones reconocidas por el sistema de la Seguridad Social serán revalorizadas periódicamente, teniendo en cuenta entre otros factores, la elevación del nivel medio de los salarios, el Índice de Precios al Consumo, la evolución general de la economía, así como las posibilidades económicas del sistema de la Seguridad Social.

De este modo el Real Decreto-ley 20/2011, de 30 de diciembre, de medidas urgentes en materia presupuestaria, tributaria y financiera para la corrección del déficit público y la Ley 2/2012, de 29 de junio, de Presupuestos Generales del Estado para el año 2012, establecen el importe anual de la cuantía de las pensiones no contributivas para el ejercicio 2012, quedando fijado en 5.007,80 euros anuales, lo que ha supuesto un porcentaje de revalorización del 2,9%, en el que se incluye la desviación del 1,9% sobre el IPC previsto durante el período noviembre 2010-noviembre 2011.

En el siguiente cuadro se detalla la evolución desde el año 2006 de las cuantías anuales establecidas, de la cuantía mensual resultante, así como de los porcentajes de las revalorizaciones anuales y del IPC interanual de noviembre a noviembre de cada año respecto al anterior.

AÑO	PENSIÓN NO CONTRIBUTIVA DE JUBILACIÓN E INVALIDEZ				PNC INVALIDEZ
	Cuantía mensual	Cuantía anual	% Revalorización	IPC Real	Complemento 50%
					Cuantía anual
2006*	301,55	4.221,70	3%+1,40%	2,60%	2.110,85
2007*	312,43	4.374,04	3%+0,60%	4,10%	2.187,01
2008*	328,44	4.598,16	3%+2,10%	2,40%	2.299,08
2009*	336,33	4.708,62	2%+0,40%	0,30%	2.354,31
2010	339,70	4.755,80	1,00%	2,30%	2.377,90
2011*	347,60	4.866,40	1%+1,30%	2,90%	2.433,20
2012*	357,70	5.007,80	1%+1,90%	2,90%	2.503,90

* En estos años se abonó una paga a efectos de compensar la desviación de IPC previsto en el año anterior

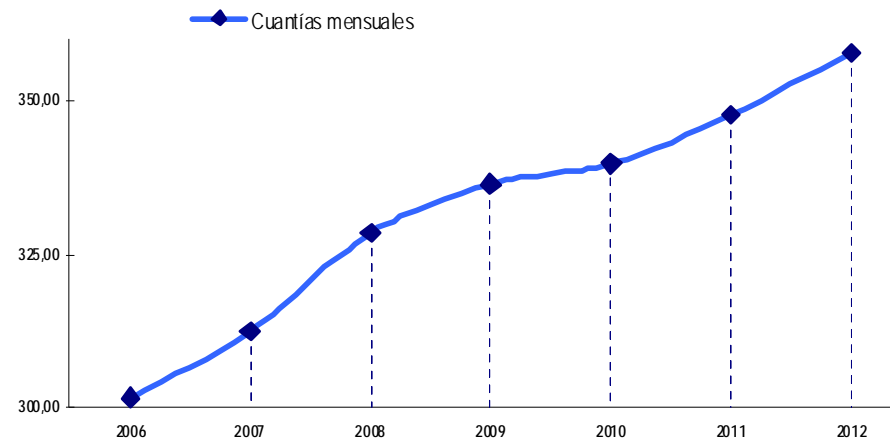

Como puede observarse en el cuadro anterior, en aquellos años en los que el IPC previsto, y, por tanto, la revalorización anual de la pensión, fue inferior al IPC interanual, se abonó, conforme a la previsión legal contenida en el artículo 48 de la Ley General de la Seguridad Social, un pago único a cada pensionista para compensar esa desviación, consolidándose, igualmente, dicha desviación en la cuantía establecida por la Ley de Presupuestos Generales del Estado del año siguiente, lo que supone una garantía para el mantenimiento del poder adquisitivo del pensionista no contributivo.

Por último, se entiende necesario indicar que el importe individual que cada pensionista tiene reconocido es variable y se determina, a partir de la cuantía anual establecida en cada año, en función del número de beneficiarios de pensión no contributiva, de los ingresos computables y del número de las personas que integran su unidad económica de convivencia, sin que dicho importe pueda ser inferior al 25 por 100 de la cuantía anual establecida. Asimismo, y en aplicación del artículo 2 del Real Decreto 357/1991, de 15 de marzo, cuando el beneficiario de una pensión no contributiva de invalidez esté afectado por un grado de discapacidad igual o superior al 75% y precise el concurso de otra persona para realizar los actos esenciales de la vida, tendrá derecho a un complemento equivalente al 50 por 100 de la cuantía de la pensión establecida en la correspondiente Ley de Presupuestos Generales del Estado.

2. EVOLUCIÓN DEL NÚMERO DE PENSIONES, DE LOS IMPORTES BRUTOS ABONADOS Y DEL IMPORTE MEDIO MENSUAL

Evolución interanual del número de pensiones

El número de pensiones, en el período de referencia (2006-2012), ha experimentado un descenso global del 7,17%. Tal como se observa en el cuadro siguiente, la evolución interanual de la incorporación de nuevas pensiones a nómina refleja un paulatino descenso, que alcanzó su punto culminante en el ejercicio 2007, para irse suavizando a partir de entonces. Esta tendencia descendente es producto de la consolidación tanto en el número de nuevos solicitantes de PNC como en la estabilización de la gestión en los distintos ámbitos territoriales.

	VARIACIONES EN EL NÚMERO DE PENSIONES					
	P.N.C. DE JUBILACIÓN		P.N.C. DE INVALIDEZ		TOTAL	
Variación 2007/2006	-6.564	-2,39%	-2.622	-1,28%	-9.186	-1,92%
Variación 2008/2007	-4.742	-1,77%	-3.867	-1,92%	-8.609	-1,83%
Variación 2009/2008	-4.087	-1,55%	-1.102	-0,56%	-5.189	-1,13%
Variación 2010/2009	-3.884	-1,50%	-820	-0,42%	-4.704	-1,03%
Variación 2011/2010	-1.730	-0,68%	-1.258	-0,64%	-2.988	-0,66%
Variación 2012/2011	-2.877	-1,14%	192	0,10%	-2.685	-0,60%

Si estos datos se analizan según el tipo de pensión, se observa que los descensos señalados afectan tanto a la jubilación como a la pensión de invalidez, aunque son superiores en las pensiones de jubilación, sobre todo en el año 2007. Es de destacar como excepción que el número de pensiones de invalidez en el año 2012 ha aumentado ligeramente con respecto al ejercicio anterior.

La evolución y la tendencia descritas, lógicamente, se reflejan si se analiza el número absoluto de pensiones, como se puede apreciar en el cuadro y gráfico siguientes. De este modo, el número de pensiones de jubilación en el período considerado es superior al de invalidez, si bien es necesario matizar que la preponderancia de las pensiones de jubilación viene motivada en que aquellas pensiones de invalidez percibidas por mayores de 65 años pasan a denominarse de jubilación, en aplicación de lo dispuesto en el artículo 148.3 de la Ley General de la Seguridad Social.

EVOLUCIÓN INTERANUAL DE PENSIONISTAS EN NÓMINA						
AÑO	P.N.C. DE JUBILACIÓN		P.N.C. DE INVALIDEZ		TOTAL	
	Nº de Pens.	%	Nº de Pens.	%	Nº de Pens.	%
2006	274.266	57,30%	204.373	42,70%	478.639	100,00%
2007	267.702	57,02%	201.751	42,98%	469.453	100,00%
2008	262.960	57,06%	197.884	42,94%	460.844	100,00%
2009	258.873	57,71%	196.782	42,94%	455.655	100,00%
2010	254.989	57,41%	195.962	43,19%	450.951	100,00%
2011	253.259	56,92%	194.704	43,46%	447.963	100,00%
2012	250.382	56,23%	194.896	43,77%	445.278	100,00%

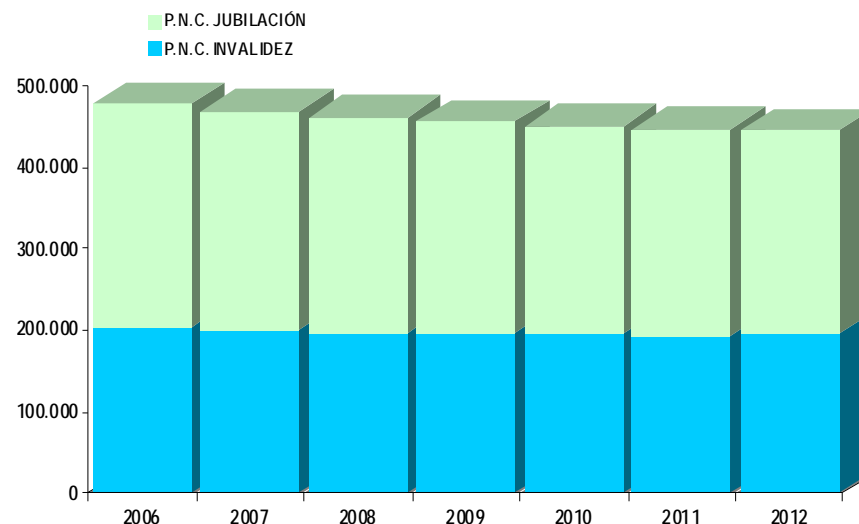

En este sentido, con el fin de conocer las incorporaciones efectivas producidas en cada tipo de pensión y teniendo en cuenta que el número de pensiones de jubilación derivadas de invalidez ascendía a 52.459 y 56.080 en diciembre de 2006 y 2012, respectivamente, se obtiene como resultado que en las pensiones de jubilación se ha producido un descenso del 12,40% en el número de pensiones a diciembre de 2012 respecto al mismo mes de 2006, y que en las pensiones de invalidez se registra una disminución del 2,28% en el mismo período.

Por último, con el fin de disponer de una información global sobre el número y carácter de las pensiones no contributivas, se considera de interés efectuar un breve análisis sobre el número de beneficiarios de pensión de invalidez que perciben el complemento por necesidad de ayuda de tercera persona y su evolución, en relación con la de las pensiones no contributivas en su conjunto.

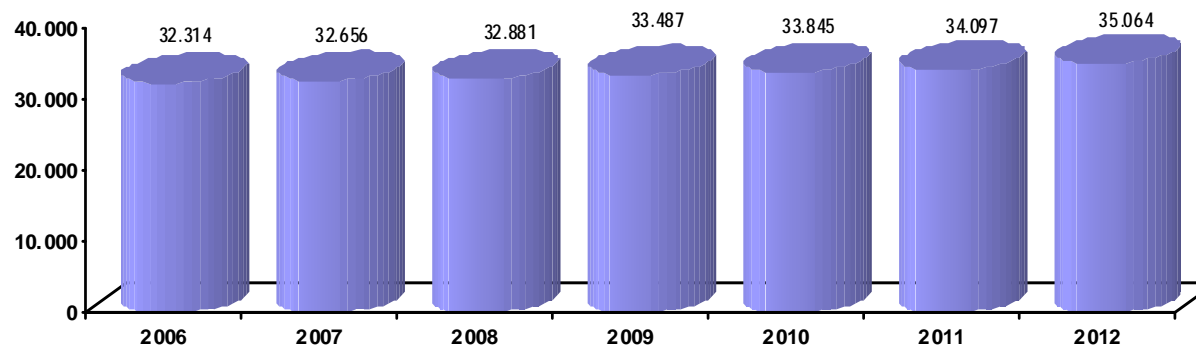

De este modo, la evolución del número de personas que perciben este complemento en diciembre de 2012 refleja un incremento global del 8,51% respecto a los beneficiarios que lo tenían reconocido en diciembre de 2006, índice similar pero de signo contrario al experimentado por el conjunto de las pensiones, que se cifra en un descenso del 7,17%. Asimismo, es posible reseñar que si la evolución interanual del número de pensionistas en su conjunto se caracteriza, como ya se ha señalado, por su paulatino descenso, la evolución en los beneficiarios del complemento por necesidad de tercera persona muestra una tendencia de equilibrio ligeramente al alza.

Evolución interanual de los importes brutos abonados

La evolución de los importes brutos abonados en las nóminas durante el período 2006-2012, que se detallan en el cuadro siguiente, debe ponerse en relación, dada su estrecha conexión, con la del número de pensiones, que ha sido objeto de un breve análisis en el apartado anterior. De este modo, se observa cómo el importe abonado en concepto de jubilación es en todos los ejercicios superior al de invalidez, preeminencia que como ya se ha indicado sólo es debido a que los pensionistas de invalidez mayores de 65 años pasan a denominarse de jubilación.

No obstante, es destacable que la ponderación de las pensiones de invalidez en los importes es mayor que la que se refleja sobre el número de pensiones. Los motivos de esta superioridad de las pensiones de invalidez pueden encontrarse en que los coeficientes de la gestión de invalidez se sitúan en un número superior de días, así como en el posible incremento del complemento del 50% por necesidad de ayuda de tercera persona en la pensión de invalidez, factores que coadyuvan a aumentar los importes a abonar en estas pensiones, bien en concepto de atrasos, bien ya sea en las cuantías mensuales.

AÑO	P.N.C. DE JUBILACIÓN		P.N.C. DE INVALIDEZ		TOTAL	
	Importe (€)	%	Importe (€)	%	Importe (€)	%
2006	1.082.941.167,54	54,10%	918.806.462,89	45,90%	2.001.747.630,43	100,00%
2007	1.120.586.681,01	53,96%	956.197.098,26	46,04%	2.076.783.779,27	100,00%
2008	1.147.960.868,04	54,02%	977.108.236,72	45,98%	2.125.069.104,76	100,00%
2009	1.154.017.053,22	53,85%	989.070.138,79	46,15%	2.143.087.192,01	100,00%
2010	1.169.985.060,79	53,70%	1.008.786.982,67	46,30%	2.178.772.043,46	100,00%
2011	1.198.528.621,70	53,71%	1.082.928.211,15	46,29%	2.231.456.832,85	100,00%
2012	1.207.880.233,51	53,54%	1.048.153.446,96	46,46%	2.256.033.680,47	100,00%
TOTAL	8.081.899.685,81	53,83%	6.931.050.577,44	46,17%	15.012.950.263,25	100,00%

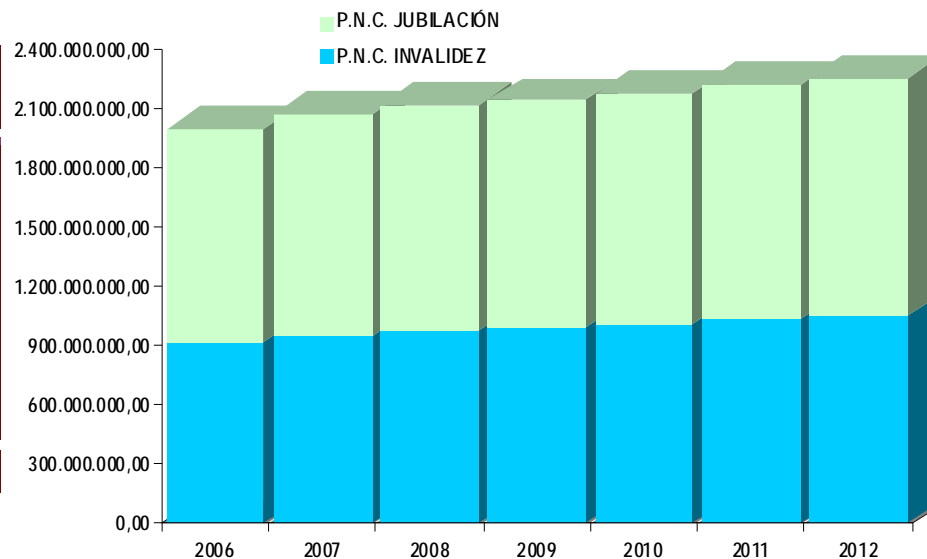

NOTA: Los pagos se efectúan con cargo a los conceptos correspondientes del Presupuesto del IMSERSO a través de la Tesorería General de la Seguridad Social, excepto Navarra y País Vasco.

Respecto a las variaciones interanuales de los importes, tal como se observa en el cuadro siguiente, no hay un patrón fijo, sino que se aprecia una fluctuación continua del incremento respecto al ejercicio anterior, donde tras un aumento mínimo en el año 2009, del 0,85% en el total de pensiones y una inclinación al alza en los ejercicios 2010 y 2011, se manifiesta nuevamente un ligero incremento del 1,10% en el año 2012, todo ello quizá debido a la tendencia a la estabilización en el número de pensiones.

	IMPORTE DE LOS INCREMENTOS BRUTOS EN NÓMINA					
	P.N.C. DE JUBILACIÓN		P.N.C. DE INVALIDEZ		TOTAL	
Incremento 2007/2006	37.645.513,47	3,48%	37.390.635,37	4,07%	75.036.148,84	3,75%
Incremento 2008/2007	27.374.187,03	2,44%	20.911.138,46	2,19%	48.285.325,49	2,33%
Incremento 2009/2008	6.056.185,18	0,53%	11.961.902,07	1,22%	18.018.087,25	0,85%
Incremento 2010/2009	15.968.007,57	1,38%	19.716.843,88	1,99%	35.684.851,45	1,67%
Incremento 2011/2010	28.543.560,91	2,44%	24.141.228,48	2,39%	52.684.789,39	2,42%
Incremento 2012/2011	9.351.611,81	0,78%	15.225.235,80	1,47%	24.576.847,61	1,10%

Importe medio mensual abonado al pensionista de PNC

El importe medio de la pensión se obtiene poniendo en relación los importes brutos abonados con el número de pensiones que figura en cada nómina. Con carácter previo, y con el fin de clarificar el concepto de "importe medio de la pensión", se considera necesario puntualizar que en los importes brutos abonados se incluyen, además del importe mensual de la pensión, los atrasos que por altas iniciales y regularizaciones tuviera derecho a percibir el pensionista, por lo que el importe medio que resulta no es coincidente con el importe medio mensual reconocido.

Asimismo, debe tenerse en cuenta, como ya se ha indicado en la página 2, que el importe individual de pensión que se reconoce a cada pensionista puede verse reducido en función del número de beneficiarios de pensión no contributiva, los ingresos computables personales y de las personas que integran la unidad económica de convivencia y, a su vez, puede incrementarse con un 50 por 100 de la cuantía establecida en la Ley de Presupuestos Generales del Estado en los casos en que el pensionista de invalidez necesite el concurso de otra persona para realizar los actos esenciales de la vida diaria.

Teniendo en cuenta las consideraciones indicadas, si los datos que se muestran en el cuadro adjunto se ponen en relación con la cuantía básica establecida para cada año, que se detalla en el apartado 1 de este informe, se puede concluir que el importe medio mensual abonado durante el período 2006-2012 es inferior a la cuantía básica vigente en cada uno de los años, salvo en los años 2011 y 2012.

MEDIA ANUAL	P.N.C. DE JUBILACIÓN	P.N.C. DE INVALIDEZ	TOTAL P.N.Cs.
Año 2006	278,11	318,92	295,46
Año 2007	290,43	330,26	307,51
Año 2008	307,71	348,50	325,21
Año 2009	315,45	357,57	333,58
Año 2010	320,59	362,05	338,53
Año 2011	330,35	371,81	348,33
Año 2012	342,37	383,12	360,16

Dicha tendencia viene determinada, básicamente, por el significativo descenso en el número de demandantes de estas pensiones, así como por la mejora de los coeficientes de gestión que implican que cada vez sea menor el importe abonado en concepto de atrasos, aunque en este mismo período, el coeficiente de reconocimiento haya tendido primero a aumentar y posteriormente a estabilizarse. Por otro lado, el origen de que el importe medio de los dos últimos años, 2011 y 2012, sea superior a la cuantía básica establecida para dichos años puede encontrarse en la modificación del artículo 145.2 de la Ley General de la Seguridad Social, introducida por la Ley 27/2011, de 1 de agosto, sobre actualización, adecuación y modernización del sistema de la Seguridad Social, que establece que las cuantías no se verán reducidas por los ingresos personales que no superen el 35 por 100 de la cuantía vigente de la pensión.

Por otro lado, si se ponen en relación las variaciones interanuales de los importes medios con los porcentajes de revalorización establecidos en cada año, se obtiene como resultado que los incrementos interanuales de dichos importes superan a la revalorización aplicada para determinar la cuantía básica anual, salvo en el año 2006.

En este sentido, cabe destacar que el incremento de los importes medios de las pensiones no contributivas de jubilación e invalidez en el año 2012 respecto al año anterior, se cifra en un 3,64% y un 3,04%, respectivamente. Si estos porcentajes se analizan comparativamente con el aplicado como revalorización en 2012, resulta que son claramente superiores en ambos tipos de pensiones.

Para finalizar el análisis de los importes medios según tipo de pensión, se aprecia que el importe medio de la pensión de invalidez es mayor que el de la jubilación, señalándose que en el año 2012 esta superioridad se cifra en un 11,90%. Esta circunstancia se motiva, por un lado, en que el importe de atrasos abonados en las pensiones de invalidez sea superior, probablemente más del doble, a tenor de los coeficientes de gestión registrados a diciembre de 2012, 170 días para invalidez frente a los 102 de jubilación, y, por otro, que algunos beneficiarios de PNC de invalidez tienen derecho al incremento del 50% por necesidad de ayuda de otra persona, en concreto si a diciembre de 2012, al menos 35.064 beneficiarios percibían dicho complemento, 30.645 son beneficiarios de pensión de invalidez.

3. COMPLEMENTO A FAVOR DE LOS PENSIONISTAS NO CONTRIBUTIVOS QUE RESIDAN EN UNA VIVIENDA ALQUILADA

El artículo 44.Dos de la Ley 39/2010, de 22 de diciembre, de Presupuestos Generales del Estado para el año 2011, establece para dicho año un complemento de pensión dirigido a aquellos pensionistas de jubilación o invalidez de la Seguridad Social, en su modalidad no contributiva, que acrediten fehacientemente carecer de vivienda en propiedad y tener la residencia habitual en una vivienda alquilada por propietarios que no tengan con él/ella relación de parentesco hasta el tercer grado, ni que sean cónyuge o persona con la que se constituya una unión estable y convivan con análoga relación de afectividad a la conyugal. Lo mismo hacen, para el ejercicio 2012, el Real Decreto-ley 20/2011, de 30 de diciembre, de medidas urgentes en materia presupuestaria, tributaria y financiera para la corrección del déficit público, así como el artículo 47 de la Ley 2/2012, de 29 de junio, de Presupuestos Generales del Estado para el año 2012. La cuantía fijada para dicho complemento, para cada uno de los dos ejercicios, 2011 y 2012, asciende a 525 euros.

El Real Decreto 1191/2012, de 3 de agosto, establece las normas para el reconocimiento del complemento de pensión para el alquiler de vivienda a favor de los pensionistas de la Seguridad Social en su modalidad no contributiva.

Este complemento se devenga y se abona en uno o varios pagos que se hacen efectivos antes del 31 de diciembre del respectivo año para aquellos pensionistas que a esa fecha tuvieran reconocido el derecho, previendo la realización de otro pago en el primer trimestre del año siguiente, respecto de aquellos pensionistas a los que se les hubiera reconocido el derecho y no se hubiera hecho efectivo el pago en el año anterior. Así, en marzo de 2012 se efectuó el quinto pago del complemento por alquiler correspondiente al ejercicio 2011. Asimismo, se han elaborado dos relaciones de pago correspondientes al año 2012, una en octubre y la otra en diciembre.

Los datos que se incluyen en este informe se corresponden a los importes abonados en el quinto pago del complemento por alquiler correspondiente al año 2011 y a los dos primeros pagos efectuados del complemento del año 2012 en dicho ejercicio. De este modo, el número de complementos correspondientes al año 2011 abonados en el año 2012, ha ascendido a 729, de los que el 50,21% perciben una pensión de invalidez y el importe bruto abonado por este concepto se cifra en algo más de trescientos ochenta mil euros. Por otro lado, el número de complementos correspondientes al año 2012 abonados ha sido de 9.609, lo que supone un gasto de más de 5 millones de euros.

II PRESTACIONES SOCIALES Y ECONÓMICAS DE LA LISMI

La Ley 13/1982, de 7 de abril, estableció un sistema especial de prestaciones sociales y económicas para aquellas personas con discapacidad que, por no desarrollar una actividad laboral, no estuvieran incluidas en el campo de aplicación de la Seguridad Social, y que están reguladas en el Real Decreto 383/1984 de 1 de febrero. A partir de la entrada en vigor de dicho Real Decreto se inicia la tramitación de las prestaciones en él contempladas, que son las siguientes:

- ✓ Subsidio de Garantía de Ingresos Mínimos (SGIM)
- ✓ Subsidio por Ayuda de Tercera Persona (SATP)
- ✓ Subsidio de Movilidad y Compensación por Gastos de Transporte (SMGT)
- ✓ Asistencia Sanitaria y Prestación Farmacéutica (ASPF)

De estas prestaciones, las tres primeras se configuran como prestaciones económicas de pago mensual, mientras que la última tiene por objeto la prestación de los servicios necesarios para conservar y restablecer la salud de sus beneficiarios.

La entrada en vigor de la Ley 26/1990, de 20 de diciembre, que estableció en la Seguridad Social prestaciones no contributivas, supone un cambio importante en las prestaciones sociales y económicas de la LISMI, en cuanto que sus Disposiciones Adicional Novena y Transitoria Primera determinan, en primer lugar, la supresión de los subsidios de garantía de ingresos mínimos y por ayuda de tercera persona, y, en segundo lugar, establecen un régimen transitorio, por el que aquellas personas que tuvieran ya reconocidos los subsidios suprimidos continuarían en su percibo en los términos y condiciones regulados por su legislación específica.

Este informe tiene por objeto analizar la evolución de los beneficiarios de estas prestaciones así como los importes abonados en nómina durante el periodo 2006-2012. Los datos que sirven de base para este análisis proceden de la información obtenida mensualmente del Fichero de Nómina constituido en el Imserso, así como de los facilitados por los órganos administrativos de las Comunidades Autónomas de Navarra y País Vasco, y figuran en los anexos correspondientes, estructurados en tres grandes bloques:

- ✓ Evolución nacional y por Comunidades Autónomas de los importes brutos del total de las prestaciones económicas y de cada una de ellas.
- ✓ Evolución nacional y por Comunidades Autónomas del número de beneficiarios y número de prestaciones abonadas.
- ✓ Desglose a nivel nacional y por Comunidades Autónomas de la evolución de los importes brutos, del número de beneficiarios y prestaciones abonadas.

Por último, se entiende necesario comentar, en primer lugar, que la elección del período objeto de análisis en este informe responde a razones meramente metodológicas y de oportunidad, a fin de hacerlo coincidente con el utilizado para las pensiones no contributivas, lo que permite realizar una valoración conjunta de ambos sistemas de prestaciones de naturaleza no contributiva. Como consecuencia de ello, en segundo lugar, debe destacarse que el período elegido, que se caracteriza por el descenso del número de beneficiarios, contrasta con el comprendido desde la implantación de estas prestaciones en 1984 hasta 1990, que fue un lapso de continuo crecimiento, en el que el número de beneficiarios alcanzó las cotas más altas.

1 EVOLUCIÓN DE LAS CUANTÍAS

La cuantía vigente en cada año de las distintas prestaciones es la establecida en la correspondiente Ley de Presupuestos Generales del Estado. De este modo, el Real Decreto-ley 20/2011, de 30 de diciembre, de medidas urgentes en materia presupuestaria, tributaria y financiera para la corrección del déficit público y la Ley 2/2012, de 29 de junio, de Presupuestos Generales del Estado para el año 2012, han establecido para el año 2012 las siguientes cuantías:

- ✓ Subsidio de garantía de ingresos mínimos (SGIM): 149,86 euros mensuales.
- ✓ Subsidio por ayuda de tercera persona (SATP): 58,45 euros mensuales
- ✓ Subsidio de movilidad y compensación por gastos de transporte (SMGT): 61,40 euros mensuales.

AÑO	SGIM		SATP		SMGT	
	Cuantía	%Reval.	Cuantía	%Reval.	Cuantía	%Reval.
2006	149,86	-	58,45	-	47,80	3,02%+1,4%
2007	149,86	-	58,45	-	49,54	3,04%+0,6%
2008	149,86	-	58,45	-	56,14	11,22%+2,1%
2009	149,86	-	58,45	-	57,50	2,02%+0,4%
2010	149,86	-	58,45	-	58,10	1,00%
2011	149,86	-	58,45	-	59,50	1%+1,3%
2012	149,86	-	58,45	-	61,40	1,29%+1,9%

De la evolución de las cuantías mensuales de cada una de las prestaciones desde 2006, que se detalla en el cuadro adjunto, en primer lugar, cabe destacar que las cuantías establecidas para los suprimidos subsidios de Garantía de Ingresos Mínimos y por Ayuda de Tercera Persona por las correspondientes Leyes de Presupuestos Generales del Estado, no se han incrementado. Al respecto se señala que esta congelación de importes se produjo con anterioridad a los años analizados, remontándose a 1994.

Por otro lado, si se analiza la revalorización aplicada en cada ejercicio a efectos de determinar la cuantía del Subsidio de Movilidad y Compensación por gastos de transporte, se observa que, en aplicación de las Leyes de Presupuestos Generales del Estado aprobadas a partir del año 2005, se ha previsto, a efectos de garantizar el mantenimiento del poder adquisitivo de sus perceptores, el abono de un pago único que compense la desviación producida entre el IPC previsto y el real, así como la consolidación de dicho incremento en la cuantía de la prestación que se establece para el ejercicio siguiente.

Por último, puntualizar que la cuantía que percibe cada beneficiario por las prestaciones que tenga reconocidas es coincidente con el importe íntegro establecido para cada una de ellas, salvo en aquellos supuestos en que el beneficiario percibe el Subsidio de Garantía de Ingresos Mínimos y otra prestación pública de análoga naturaleza y finalidad y de cuantía inferior a la del subsidio indicado, en cuyo caso el importe de éste se determina por diferencias con aquella.

2 EVOLUCIÓN DEL NÚMERO DE BENEFICIARIOS Y PRESTACIONES Y DE LOS IMPORTES BRUTOS ABONADOS

Evolución interanual del número de beneficiarios y prestaciones

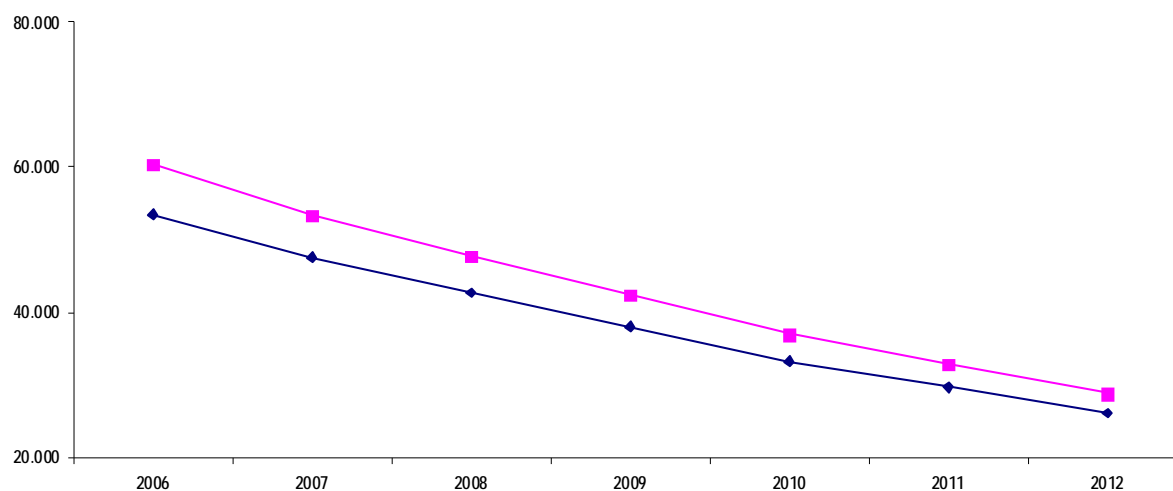

La distinción entre el número de beneficiarios y el número de prestaciones abonadas obedece a que un mismo beneficiario puede tener reconocido el derecho a más de una prestación. De este modo, si se analiza la evolución de ambos parámetros en el período de referencia, se observa cómo el número de las prestaciones reconocidas ha descendido a mayor velocidad que el número de beneficiarios. Esta tendencia que se manifiesta tanto en la evolución interanual como en la global del período, puede cifrarse en un descenso medio interanual del 11,22% para el número de beneficiarios y en el 11,60% para el total de prestaciones reconocidas.

Como consecuencia de lo anterior, el número proporcional de prestaciones que tiene reconocidas cada beneficiario ha ido disminuyendo, lo que podría llevar a afirmar, como un valor medio aproximativo, que en diciembre del año 2012 el beneficiario tipo tiene reconocida una sola prestación.

Dicha tendencia se traslada igualmente si se analizan cada una de las prestaciones, si bien cabe destacar que es en el Subsidio por Ayuda de Tercera Persona donde la disminución tiene un mayor peso, registrando descensos interanuales medios en torno al 16,36%, siendo menos acusado entre los beneficiarios de la asistencia sanitaria y prestación farmacéutica.

NÚMERO DE BENEFICIARIOS Y PRESTACIONES EN NÓMINA

AÑO	Nº Benef.		SGIM		SATP		SMGT		ASPF		TOTAL PREST.	
	Nº	% ▽	Nº	% ▽	Nº	% ▽	Nº	% ▽	Nº	% ▽	Nº	% ▽
2006	53.462	-11,33%	37.000	-12,48%	4.665	-16,64%	3.579	-12,56%	15.140	-8,22%	60.384	-11,80%
2007	47.565	-11,03%	32.013	-13,48%	3.878	-16,87%	3.105	-13,24%	14.381	-5,01%	53.377	-11,60%
2008	42.775	-10,07%	27.749	-13,32%	3.267	-15,76%	2.722	-12,33%	14.007	-2,60%	47.745	-10,55%
2009	38.081	-10,97%	24.210	-12,75%	2.794	-14,48%	2.370	-12,93%	12.997	-7,21%	42.371	-11,26%
2010	33.294	-12,57%	20.509	-15,29%	2.336	-16,39%	2.082	-12,15%	12.050	-7,29%	36.977	-12,73%
2011	29.743	-10,67%	17.608	-14,15%	1.907	-18,36%	1.802	-13,45%	11.512	-4,46%	32.829	-11,22%
2012	26.210	-11,88%	15.074	-14,39%	1.601	-16,05%	1.641	-8,93%	10.567	-8,21%	28.883	-12,02%

Evolución interanual de los importes brutos abonados

La evolución del número de beneficiarios y prestaciones desde el año 2006 tiene su reflejo en la de los importes abonados, a través de un continuado descenso medio anual para el periodo del 13,57%.

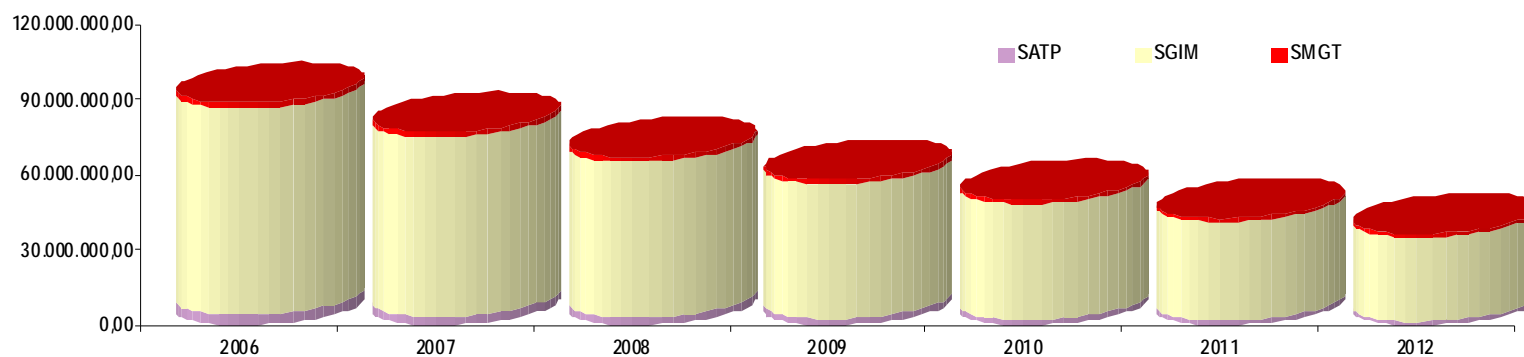

Si el análisis de la evolución de los importes anuales abonados se realiza por prestaciones se muestra igualmente la tendencia indicada para el número de beneficiarios, en cuanto que el descenso registrado en los importes abonados en concepto del Subsidio por Ayuda de Tercera Persona es el más acusado en relación al resto de prestaciones. En este sentido, en el período de referencia, el descenso global de este subsidio es casi tres puntos porcentuales superior al del total de las prestaciones.

IMPORTES ABONADOS EN NÓMINA POR PRESTACIONES

AÑO	SGIM		SATP		SMGT		TOTAL	
	Importe	% ▽	Importe	% ▽	Importe	% ▽	Importe	% ▽
2006	82.133.134,86	-12,30%	4.151.557,82	-16,82%	2.257.471,70	-8,23%	88.542.164,38	-12,42%
2007	71.353.070,05	-13,13%	3.452.706,96	-16,83%	2.013.828,03	-10,79%	76.819.605,04	-13,24%
2008	62.041.066,85	-13,05%	2.885.373,15	-16,43%	2.022.455,77	0,43%	66.948.895,77	-12,85%
2009	53.742.715,72	-13,38%	2.458.214,86	-14,80%	1.762.449,39	-12,86%	57.963.379,97	-13,42%
2010	46.148.475,09	-14,13%	2.119.486,15	-13,78%	1.579.280,12	-10,39%	49.847.241,36	-14,00%
2011	39.464.541,10	-14,48%	1.698.558,64	-19,86%	1.421.894,88	-9,97%	42.584.994,62	-14,57%
2012	33.698.569,77	-14,61%	1.412.132,51	-16,86%	1.304.356,20	-8,27%	36.415.058,48	-14,49%

★★★★★★

A N E X O S

PENSIONES NO CONTRIBUTIVAS DE LA SEGURIDAD SOCIAL

PENSIONES NO CONTRIBUTIVAS DE JUBILACIÓN E INVALIDEZ

EVOLUCIÓN INTERANUAL DE LOS IMPORTES BRUTOS DE LAS NÓMINAS (*)

ÁMBITO GEOGRÁFICO	2006		2007		2008		2009		2010		2011		2012	
ANDALUCÍA	460.847.852,26	23,02%	475.471.787,46	22,89%	485.096.902,71	22,83%	492.007.941,95	22,96%	501.444.846,23	23,02%	510.933.206,64	22,90%	514.267.510,14	22,80%
ARAGÓN	39.188.392,76	1,96%	40.210.650,62	1,94%	39.719.954,44	1,87%	38.982.707,06	1,82%	38.965.871,60	1,79%	39.431.763,14	1,77%	39.229.758,35	1,74%
ASTURIAS	45.792.775,43	2,29%	47.159.710,27	2,27%	47.302.464,37	2,23%	46.919.113,71	2,19%	48.119.362,24	2,21%	48.452.601,29	2,17%	48.243.346,87	2,14%
ILLES BALEARS	33.279.850,49	1,66%	34.855.256,93	1,68%	35.658.128,69	1,68%	35.901.580,23	1,68%	37.110.188,90	1,70%	38.326.868,97	1,72%	38.440.546,38	1,70%
CANARIAS	180.879.523,60	9,04%	191.376.687,09	9,22%	197.809.956,71	9,31%	201.212.773,34	9,39%	206.414.623,57	9,47%	214.323.527,64	9,60%	215.641.634,42	9,56%
CANTABRIA	26.125.148,32	1,31%	27.176.985,24	1,31%	27.847.772,76	1,31%	28.418.055,95	1,33%	29.269.745,39	1,34%	30.320.406,82	1,36%	31.423.147,42	1,39%
CASTILLA Y LEÓN	111.719.362,83	5,58%	117.007.124,37	5,63%	115.077.904,21	5,42%	113.675.685,56	5,30%	113.391.021,67	5,20%	114.593.670,29	5,14%	115.216.136,24	5,11%
CASTILLA-LA MANCHA	94.536.458,96	4,72%	96.915.881,51	4,67%	99.591.980,79	4,69%	100.440.455,84	4,69%	102.253.660,17	4,69%	104.320.949,96	4,67%	104.121.680,96	4,62%
CATALUNYA	241.168.785,83	12,05%	246.057.079,70	11,85%	259.133.452,64	12,19%	258.781.144,55	12,08%	261.156.061,28	11,99%	270.779.096,87	12,13%	280.942.301,24	12,45%
C. VALENCIANA	193.978.061,39	9,69%	202.820.663,19	9,77%	209.093.628,11	9,84%	215.083.313,53	10,04%	221.075.275,16	10,15%	228.012.094,74	10,22%	229.357.034,79	10,17%
EXTREMADURA	70.227.032,76	3,51%	73.419.853,59	3,54%	74.932.488,48	3,53%	74.142.498,34	3,46%	74.244.433,75	3,41%	74.835.829,46	3,35%	73.999.181,87	3,28%
GALICIA	218.872.008,91	10,93%	227.261.554,92	10,94%	228.271.456,13	10,74%	226.802.307,23	10,58%	226.531.672,48	10,40%	226.712.755,06	10,16%	224.701.322,79	9,96%
MADRID	141.614.850,39	7,07%	148.495.570,51	7,15%	151.759.313,56	7,14%	154.288.761,14	7,20%	157.863.393,94	7,25%	164.169.838,81	7,36%	170.474.166,47	7,56%
MURCIA	63.098.491,70	3,15%	65.445.298,84	3,15%	67.064.401,69	3,16%	68.648.787,29	3,20%	71.644.767,24	3,29%	72.873.626,88	3,27%	75.028.996,32	3,33%
NAVARRA	12.473.550,78	0,62%	12.726.078,24	0,61%	13.121.739,23	0,62%	12.831.385,69	0,60%	12.659.762,36	0,58%	13.017.555,82	0,58%	12.894.274,06	0,57%
PAÍS VASCO	40.714.140,15	2,03%	42.037.355,01	2,02%	44.716.275,30	2,10%	45.578.473,55	2,13%	47.101.372,03	2,16%	49.777.192,19	2,23%	50.987.527,14	2,26%
LA RIOJA	8.723.165,89	0,44%	8.773.212,65	0,42%	8.628.190,87	0,41%	8.572.806,95	0,40%	8.591.395,38	0,39%	8.836.263,68	0,40%	8.874.130,20	0,39%
CEUTA	7.469.150,26	0,37%	7.987.809,92	0,38%	8.297.482,13	0,39%	8.524.489,59	0,40%	8.459.448,93	0,39%	8.837.052,83	0,40%	8.958.480,23	0,40%
MELILLA	11.039.027,72	0,55%	11.585.219,21	0,56%	11.945.611,94	0,56%	12.274.910,51	0,57%	12.475.141,14	0,57%	12.902.531,76	0,58%	13.232.504,58	0,59%
TOTAL ESTADO	2.001.747.630,43	100%	2.076.783.779,27	100%	2.125.069.104,76	100%	2.143.087.192,01	100%	2.178.772.043,46	100%	2.231.456.832,85	100%	2.256.033.680,47	100%

(*) El pago es efectuado por la Tesorería General de la Seguridad Social, excepto Navarra y el País Vasco que es realizado por sus Gobiernos Autónomos respectivos.

PENSIÓN NO CONTRIBUTIVA DE JUBILACIÓN

EVOLUCIÓN INTERANUAL DE LOS IMPORTES BRUTOS DE LAS NÓMINAS (*)

ÁMBITO GEOGRÁFICO	2006		2007		2008		2009		2010		2011		2012	
ANDALUCÍA	248.390.549,16	22,94%	254.639.305,21	22,72%	260.132.963,83	22,66%	263.999.382,51	22,88%	268.100.190,47	22,91%	272.567.004,51	22,74%	272.093.285,97	22,53%
ARAGÓN	25.463.394,09	2,35%	25.887.567,93	2,31%	25.215.961,90	2,20%	24.370.352,10	2,11%	24.152.543,12	2,06%	24.237.805,99	2,02%	23.943.854,79	1,98%
ASTURIAS	22.566.444,64	2,08%	23.061.721,82	2,06%	23.163.290,31	2,02%	23.036.736,67	2,00%	23.579.255,81	2,02%	23.732.179,51	1,98%	23.512.926,62	1,95%
ILLES BALEARS	16.941.334,57	1,56%	17.662.901,85	1,58%	18.211.218,14	1,59%	18.595.274,22	1,61%	19.465.556,96	1,66%	20.304.693,00	1,69%	20.476.524,66	1,70%
CANARIAS	91.167.571,32	8,42%	96.775.567,41	8,64%	100.704.325,73	8,77%	103.299.612,26	8,95%	106.236.138,71	9,08%	110.864.796,82	9,25%	112.081.613,27	9,28%
CANTABRIA	12.329.268,89	1,14%	12.668.219,75	1,13%	13.009.611,54	1,13%	13.204.928,22	1,14%	13.457.848,88	1,15%	13.817.449,65	1,15%	14.377.429,25	1,19%
CASTILLA Y LEÓN	61.828.424,87	5,71%	65.219.728,09	5,82%	63.495.628,80	5,53%	62.230.597,39	5,39%	61.935.369,38	5,29%	62.637.615,48	5,23%	62.388.083,49	5,17%
CASTILLA-LA MANCHA	54.162.080,03	5,00%	54.583.050,28	4,87%	55.279.603,57	4,82%	54.071.836,54	4,69%	53.926.302,02	4,61%	53.672.577,07	4,48%	53.115.399,40	4,40%
CATALUNYA	129.187.406,06	11,93%	130.900.032,05	11,68%	137.845.618,69	12,01%	136.617.544,54	11,84%	137.337.681,14	11,74%	143.055.440,74	11,94%	146.463.076,81	12,13%
C. VALENCIANA	103.289.899,73	9,54%	108.713.007,36	9,70%	113.167.211,28	9,86%	115.854.459,49	10,04%	119.351.426,32	10,20%	123.430.543,74	10,30%	124.992.296,04	10,35%
EXTREMADURA	42.265.935,96	3,90%	43.762.457,66	3,91%	44.367.670,26	3,86%	43.732.593,62	3,79%	43.383.550,32	3,71%	43.591.501,21	3,64%	42.863.066,50	3,55%
GALICIA	128.220.290,92	11,84%	134.035.146,42	11,96%	135.267.418,11	11,78%	135.021.219,56	11,70%	135.172.984,85	11,55%	135.966.080,26	11,34%	134.956.052,23	11,17%
MADRID	79.875.515,55	7,38%	83.517.192,75	7,45%	85.763.277,31	7,47%	87.389.319,76	7,57%	89.351.979,30	7,64%	93.484.101,86	7,80%	97.275.137,87	8,05%
MURCIA	28.253.677,33	2,61%	29.121.050,09	2,60%	29.890.087,04	2,60%	30.208.074,68	2,62%	31.816.861,12	2,72%	32.378.498,76	2,70%	33.768.814,38	2,80%
NAVARRA	7.961.699,76	0,74%	8.038.834,65	0,72%	9.084.648,75	0,79%	8.661.020,49	0,75%	8.395.254,48	0,72%	8.498.187,01	0,71%	8.151.417,16	0,67%
PAÍS VASCO	17.678.338,98	1,63%	17.980.203,78	1,60%	18.972.161,54	1,65%	18.926.046,46	1,64%	19.327.530,55	1,65%	20.782.521,28	1,74%	21.720.036,78	1,80%
LA RIOJA	4.860.671,47	0,45%	4.883.850,18	0,44%	4.780.175,44	0,42%	4.742.534,31	0,41%	4.642.290,17	0,40%	4.782.722,47	0,40%	4.803.406,91	0,40%
CEUTA	3.411.223,54	0,31%	3.653.279,78	0,33%	3.857.943,05	0,34%	4.042.911,62	0,35%	4.135.406,65	0,35%	4.312.484,33	0,36%	4.380.737,97	0,36%
MELILLA	5.087.440,67	0,47%	5.483.563,95	0,49%	5.752.052,75	0,50%	6.012.608,78	0,52%	6.216.890,54	0,53%	6.412.418,01	0,54%	6.517.073,41	0,54%
TOTAL ESTADO	1.082.941.167,54	97%	1.120.586.681,01	98%	1.147.960.868,04	99%	1.154.017.053,22	100%	1.169.985.060,79	100%	1.198.528.621,70	100%	1.207.880.233,51	100%

(*) El pago es efectuado por la Tesorería General de la Seguridad Social, excepto Navarra y el País Vasco que es realizado por sus Gobiernos Autónomos respectivos.

PENSIÓN NO CONTRIBUTIVA DE INVALIDEZ

EVOLUCIÓN INTERANUAL DE LOS IMPORTES BRUTOS DE LAS NÓMINAS (*)

ÁMBITO GEOGRÁFICO	2006		2007		2008		2009		2010		2011		2012	
ANDALUCÍA	212.457.303,10	23,12%	220.832.482,25	23,09%	224.963.938,88	23,02%	228.008.559,44	23,05%	233.344.655,76	23,13%	238.366.202,13	23,08%	242.174.224,17	23,10%
ARAGÓN	13.724.998,67	1,49%	14.323.082,69	1,50%	14.503.992,54	1,48%	14.612.354,96	1,48%	14.813.328,48	1,47%	15.193.957,15	1,47%	15.285.903,56	1,46%
ASTURIAS	23.226.330,79	2,53%	24.097.988,45	2,52%	24.139.174,06	2,47%	23.882.377,04	2,41%	24.540.106,43	2,43%	24.720.421,78	2,39%	24.730.420,25	2,36%
ILLES BALEARS	16.338.515,92	1,78%	17.192.355,08	1,80%	17.446.910,55	1,79%	17.306.306,01	1,75%	17.644.631,94	1,75%	18.022.175,97	1,74%	17.964.021,72	1,71%
CANARIAS	89.711.952,28	9,76%	94.601.119,68	9,89%	97.105.630,98	9,94%	97.913.161,08	9,90%	100.178.484,86	9,93%	103.458.730,82	10,02%	103.560.021,15	9,88%
CANTABRIA	13.795.879,43	1,50%	14.508.765,49	1,52%	14.838.161,22	1,52%	15.213.127,73	1,54%	15.811.896,51	1,57%	16.502.957,17	1,60%	17.045.718,17	1,63%
CASTILLA Y LEÓN	49.890.937,96	5,43%	51.787.396,28	5,42%	51.582.275,41	5,28%	51.445.088,17	5,20%	51.455.652,29	5,10%	51.956.054,81	5,03%	52.828.052,75	5,04%
CASTILLA-LA MANCHA	40.374.378,93	4,39%	42.332.831,23	4,43%	44.312.377,22	4,54%	46.368.619,30	4,69%	48.327.358,15	4,79%	50.648.372,89	4,90%	51.006.281,56	4,87%
CATALUNYA	111.981.379,77	12,19%	115.157.047,65	12,04%	121.287.833,95	12,41%	122.163.600,01	12,35%	123.818.380,14	12,27%	127.723.656,13	12,36%	134.479.224,43	12,83%
C. VALENCIANA	90.688.161,66	9,87%	94.107.655,83	9,84%	95.926.416,83	9,82%	99.228.854,04	10,03%	101.723.848,84	10,08%	104.581.551,00	10,12%	104.364.738,75	9,96%
EXTREMADURA	27.961.096,80	3,04%	29.657.395,93	3,10%	30.564.818,22	3,13%	30.409.904,72	3,07%	30.860.883,43	3,06%	31.244.328,25	3,02%	31.136.115,37	2,97%
GALICIA	90.651.717,99	9,87%	93.226.408,50	9,75%	93.004.038,02	9,52%	91.781.087,67	9,28%	91.358.687,63	9,06%	90.746.674,80	8,79%	89.745.270,56	8,56%
MADRID	61.739.334,84	6,72%	64.978.377,76	6,80%	65.996.036,25	6,75%	66.899.441,38	6,76%	68.511.414,64	6,79%	70.685.736,95	6,84%	73.199.028,60	6,98%
MURCIA	34.844.814,37	3,79%	36.324.248,75	3,80%	37.174.314,65	3,80%	38.440.712,61	3,89%	39.827.906,12	3,95%	40.495.128,12	3,92%	41.260.181,94	3,94%
NAVARRA	4.511.851,02	0,49%	4.687.243,59	0,49%	4.037.090,48	0,41%	4.170.365,20	0,42%	4.264.507,88	0,42%	4.519.368,81	0,44%	4.742.856,90	0,45%
PAÍS VASCO	23.035.801,17	2,51%	24.057.151,23	2,52%	25.744.113,76	2,63%	26.652.427,09	2,69%	27.773.841,48	2,75%	28.994.670,91	2,81%	29.267.490,36	2,79%
LA RIOJA	3.862.494,42	0,42%	3.889.362,47	0,41%	3.848.015,43	0,39%	3.830.272,64	0,39%	3.949.105,21	0,39%	4.053.541,21	0,39%	4.070.723,29	0,39%
CEUTA	4.057.926,72	0,44%	4.334.530,14	0,45%	4.439.539,08	0,45%	4.481.577,97	0,45%	4.324.042,28	0,43%	4.524.568,50	0,44%	4.577.742,26	0,44%
MELILLA	5.951.587,05	0,65%	6.101.655,26	0,64%	6.193.559,19	0,63%	6.262.301,73	0,63%	6.258.250,60	0,62%	6.490.113,75	0,63%	6.715.431,17	0,64%
TOTAL ESTADO	918.806.462,89	96%	956.197.098,26	98%	977.108.236,72	99%	989.070.138,79	100%	1.008.786.982,67	100%	1.032.928.211,15	100%	1.048.153.446,96	100%

(*) El pago es efectuado por la Tesorería General de la Seguridad Social, excepto Navarra y el País Vasco que es realizado por sus Gobiernos Autónomos respectivos.

PENSIONES NO CONTRIBUTIVAS DE JUBILACIÓN E INVALIDEZ

EVOLUCIÓN INTERANUAL DEL NÚMERO DE PENSIONES

ÁMBITO GEOGRÁFICO	2006		2007		2008		2009		2010		2011		2012	
ANDALUCÍA	109.158	22,81%	107.204	22,84%	105.473	22,89%	104.793	23,00%	103.731	23,00%	102.348	22,85%	101.413	22,78%
ARAGÓN	9.382	1,96%	8.958	1,91%	8.513	1,85%	8.235	1,81%	7.981	1,77%	7.861	1,75%	7.724	1,73%
ASTURIAS	11.038	2,31%	10.763	2,29%	10.299	2,23%	9.852	2,16%	9.760	2,16%	9.647	2,15%	9.498	2,13%
ILLES BALEARS	7.799	1,63%	7.850	1,67%	7.763	1,68%	7.489	1,64%	7.643	1,69%	7.664	1,71%	7.491	1,68%
CANARIAS	42.191	8,81%	42.355	9,02%	42.525	9,23%	42.378	9,30%	42.146	9,35%	42.515	9,49%	42.626	9,57%
CANTABRIA	6.323	1,32%	6.195	1,32%	6.195	1,34%	6.156	1,35%	6.160	1,37%	6.253	1,40%	6.363	1,43%
CASTILLA Y LEÓN	26.643	5,57%	25.466	5,42%	24.267	5,27%	23.432	5,14%	22.885	5,07%	22.541	5,03%	22.374	5,02%
CASTILLA-LA MANCHA	22.580	4,72%	21.957	4,68%	21.535	4,67%	21.180	4,65%	20.930	4,64%	20.607	4,60%	20.120	4,52%
CATALUNYA	58.887	12,30%	58.088	12,37%	56.575	12,28%	56.026	12,30%	55.923	12,40%	55.932	12,49%	55.700	12,51%
C. VALENCIANA	47.686	9,96%	46.605	9,93%	46.186	10,02%	46.688	10,25%	46.776	10,37%	46.647	10,41%	46.104	10,35%
EXTREMADURA	16.567	3,46%	16.088	3,43%	15.891	3,45%	15.573	3,42%	15.219	3,37%	14.753	3,29%	14.360	3,22%
GALICIA	52.320	10,93%	50.991	10,86%	49.421	10,72%	47.940	10,52%	46.511	10,31%	45.378	10,13%	44.401	9,97%
MADRID	33.759	7,05%	33.455	7,13%	33.333	7,23%	32.987	7,24%	32.661	7,24%	33.065	7,38%	34.181	7,68%
MURCIA	14.918	3,12%	14.568	3,10%	14.216	3,08%	14.215	3,12%	14.011	3,11%	13.932	3,11%	13.954	3,13%
NAVARRA	3.036	0,63%	2.914	0,62%	2.846	0,62%	2.767	0,61%	2.685	0,60%	2.668	0,60%	2.644	0,59%
PAÍS VASCO	9.938	2,08%	9.742	2,08%	9.633	2,09%	9.856	2,16%	9.958	2,21%	10.183	2,27%	10.308	2,31%
LA RIOJA	2.072	0,43%	1.945	0,41%	1.862	0,40%	1.805	0,40%	1.759	0,39%	1.740	0,39%	1.730	0,39%
CEUTA	1.744	0,36%	1.742	0,37%	1.746	0,38%	1.734	0,38%	1.699	0,38%	1.731	0,39%	1.744	0,39%
MELILLA	2.598	0,54%	2.567	0,55%	2.565	0,56%	2.549	0,56%	2.513	0,56%	2.498	0,56%	2.543	0,57%
TOTAL ESTADO	478.639	100%	469.453	100%	460.844	100%	455.655	100%	450.951	100%	447.963	100%	445.278	100%

PENSIÓN NO CONTRIBUTIVA DE JUBILACIÓN

EVOLUCIÓN INTERANUAL DEL NÚMERO DE PENSIONES

ÁMBITO GEOGRÁFICO	2006		2007		2008		2009		2010		2011		2012	
ANDALUCÍA	62.373	22,74%	60.800	22,71%	59.767	22,73%	59.363	22,93%	58.587	22,98%	57.495	22,70%	56.394	22,52%
ARAGÓN	6.299	2,30%	5.960	2,23%	5.569	2,12%	5.332	2,06%	5.111	2,00%	4.986	1,97%	4.878	1,95%
ASTURIAS	5.757	2,10%	5.573	2,08%	5.348	2,03%	5.091	1,97%	4.999	1,96%	4.957	1,96%	4.841	1,93%
ILLES BALEARS	4.252	1,55%	4.247	1,59%	4.226	1,61%	4.117	1,59%	4.243	1,66%	4.280	1,69%	4.240	1,69%
CANARIAS	22.586	8,24%	22.747	8,50%	22.963	8,73%	23.048	8,90%	23.028	9,03%	23.268	9,19%	23.276	9,30%
CANTABRIA	3.221	1,17%	3.102	1,16%	3.131	1,19%	3.059	1,18%	3.025	1,19%	3.070	1,21%	3.141	1,25%
CASTILLA Y LEÓN	15.653	5,71%	14.825	5,54%	14.025	5,33%	13.425	5,19%	13.115	5,14%	12.852	5,07%	12.585	5,03%
CASTILLA-LA MANCHA	13.579	4,95%	13.038	4,87%	12.423	4,72%	12.013	4,64%	11.579	4,54%	11.162	4,41%	10.764	4,30%
CATALUNYA	33.449	12,20%	32.895	12,29%	32.052	12,19%	31.473	12,16%	31.376	12,30%	31.380	12,39%	30.887	12,34%
C. VALENCIANA	27.065	9,87%	26.668	9,96%	26.581	10,11%	26.659	10,30%	26.678	10,46%	26.623	10,51%	26.508	10,59%
EXTREMADURA	10.387	3,79%	9.964	3,72%	9.771	3,72%	9.517	3,68%	8.688	3,41%	8.887	3,51%	8.520	3,40%
GALICIA	32.229	11,75%	31.476	11,76%	30.675	11,67%	29.796	11,51%	28.948	11,35%	28.326	11,18%	27.740	11,08%
MADRID	20.195	7,36%	19.795	7,39%	19.972	7,60%	19.727	7,62%	19.556	7,67%	19.823	7,83%	20.446	8,17%
MURCIA	7.343	2,68%	7.055	2,64%	6.883	2,62%	6.772	2,62%	6.679	2,62%	6.622	2,61%	6.634	2,65%
NAVARRA	2.025	0,74%	1.930	0,72%	2.028	0,77%	1.940	0,75%	1.844	0,72%	1.828	0,72%	1.788	0,71%
PAÍS VASCO	4.549	1,66%	4.363	1,63%	4.303	1,64%	4.295	1,66%	4.331	1,70%	4.484	1,77%	4.520	1,81%
LA RIOJA	1.210	0,44%	1.134	0,42%	1.083	0,41%	1.051	0,41%	1.001	0,39%	998	0,39%	984	0,39%
CEUTA	850	0,31%	859	0,32%	871	0,33%	882	0,34%	883	0,35%	899	0,35%	907	0,36%
MELILLA	1.244	0,45%	1.271	0,47%	1.289	0,49%	1.313	0,51%	1.318	0,52%	1.319	0,52%	1.329	0,53%
TOTAL ESTADO	278.556	100%	274.266	100%	267.702	100%	258.873	100%	254.989	100%	253.259	100%	250.382	100%

PENSIÓN NO CONTRIBUTIVA DE INVALIDEZ

EVOLUCIÓN INTERANUAL DEL NÚMERO DE PENSIONES

ÁMBITO GEOGRÁFICO	2006		2007		2008		2009		2010		2011		2012	
ANDALUCÍA	46.785	22,89%	46.404	23,00%	45.706	23,10%	45.430	23,09%	45.144	23,04%	44.853	23,04%	45.019	23,10%
ARAGÓN	3.083	1,51%	2.998	1,49%	2.944	1,49%	2.903	1,48%	2.870	1,46%	2.875	1,48%	2.846	1,46%
ASTURIAS	5.281	2,58%	5.190	2,57%	4.951	2,50%	4.761	2,42%	4.761	2,43%	4.690	2,41%	4.657	2,39%
ILLES BALEARS	3.547	1,74%	3.603	1,79%	3.537	1,79%	3.372	1,71%	3.400	1,74%	3.384	1,74%	3.251	1,67%
CANARIAS	19.605	9,59%	19.608	9,72%	19.562	9,89%	19.330	9,82%	19.118	9,76%	19.247	9,89%	19.350	9,93%
CANTABRIA	3.102	1,52%	3.093	1,53%	3.064	1,55%	3.097	1,57%	3.135	1,60%	3.183	1,63%	3.222	1,65%
CASTILLA Y LEÓN	10.990	5,38%	10.641	5,27%	10.242	5,18%	10.007	5,09%	9.770	4,99%	9.689	4,98%	9.789	5,02%
CASTILLA-LA MANCHA	9.001	4,40%	8.919	4,42%	9.112	4,60%	9.167	4,66%	9.351	4,77%	9.445	4,85%	9.356	4,80%
CATALUNYA	25.438	12,45%	25.193	12,49%	24.523	12,39%	24.553	12,48%	24.547	12,53%	24.552	12,61%	24.813	12,73%
C. VALENCIANA	20.621	10,09%	19.937	9,88%	19.605	9,91%	20.029	10,18%	20.098	10,26%	20.024	10,28%	19.596	10,05%
EXTREMADURA	6.180	3,02%	6.124	3,04%	6.120	3,09%	6.056	3,08%	6.531	3,33%	5.866	3,01%	5.840	3,00%
GALICIA	20.091	9,83%	19.515	9,67%	18.746	9,47%	18.144	9,22%	17.563	8,96%	17.052	8,76%	16.661	8,55%
MADRID	13.564	6,64%	13.660	6,77%	13.361	6,75%	13.260	6,74%	13.105	6,69%	13.242	6,80%	13.735	7,05%
MURCIA	7.575	3,71%	7.513	3,72%	7.333	3,71%	7.443	3,78%	7.332	3,74%	7.310	3,75%	7.320	3,76%
NAVARRA	1.011	0,49%	984	0,49%	818	0,41%	827	0,42%	841	0,43%	840	0,43%	856	0,44%
PAÍS VASCO	5.389	2,64%	5.379	2,67%	5.330	2,69%	5.561	2,83%	5.627	2,87%	5.699	2,93%	5.788	2,97%
LA RIOJA	862	0,42%	811	0,40%	779	0,39%	754	0,38%	758	0,39%	742	0,38%	746	0,38%
CEUTA	894	0,44%	883	0,44%	875	0,44%	852	0,43%	816	0,42%	832	0,43%	837	0,43%
MELILLA	1.354	0,66%	1.296	0,64%	1.276	0,64%	1.236	0,63%	1.195	0,61%	1.179	0,61%	1.214	0,62%
TOTAL ESTADO	204.373	101%	201.751	102%	197.884	101%	196.782	100%	195.962	100%	194.704	100%	194.896	100%

PENSIONES NO CONTRIBUTIVAS DE LA SEGURIDAD SOCIAL (PNCs)

EVOLUCIÓN DEL NÚMERO DE PENSIONES, DE IMPORTES BRUTOS Y DE PENSIÓN MEDIA

TOTAL ESPAÑA

	PNC DE JUBILACIÓN			PNC DE INVALIDEZ			TOTAL: JUBILACIÓN E INVALIDEZ			
	Nº DE PENSIONES	IMPORTE BRUTO	PENSIÓN MEDIA Año/Mes	Nº DE PENSIONES	IMPORTE BRUTO	PENSIÓN MEDIA Año/Mes	Nº DE PENSIONES	IMPORTE BRUTO	PENSIÓN MEDIA Año/Mes	
2006	274.266	1.082.941.167,54	278,11	204.373	918.806.462,89	318,92	478.639	2.001.747.630,43	295,46	
2007	267.702	1.120.586.681,01	290,43	201.751	956.197.098,26	330,26	469.453	2.076.783.779,27	307,51	
2008	262.960	1.147.960.868,04	307,71	197.884	977.108.236,72	348,50	460.844	2.125.069.104,76	325,21	
2009	258.873	1.154.017.053,22	315,45	196.782	989.070.138,79	357,57	455.655	2.143.087.192,01	333,58	
2010	254.989	1.169.985.060,79	320,59	195.962	1.008.786.982,67	362,05	450.951	2.178.772.043,46	338,53	
2011	253.259	1.198.528.621,70	330,35	194.704	1.032.928.211,15	371,81	447.963	2.231.456.832,85	348,33	
2012	ENERO	253.877	88.859.833,86	350,01	195.664	77.263.169,72	394,88	449.541	166.123.003,58	369,54
	FEBRERO	253.231	85.806.215,91	338,85	194.601	74.287.237,81	381,74	447.832	160.093.453,72	357,49
	MARZO	253.207	86.783.182,24	342,74	194.888	75.129.053,57	385,50	448.095	161.912.235,81	361,33
	ABRIL	252.235	86.640.670,33	343,49	195.066	75.495.028,02	387,02	447.301	162.135.698,35	362,48
	MAYO	251.694	85.840.800,06	341,05	195.058	74.833.812,48	383,65	446.752	160.674.612,54	359,65
	JUNIO *	251.310	168.751.689,23	671,49	195.094	146.666.788,25	751,77	446.404	315.418.477,48	706,58
	JULIO	250.450	86.801.294,94	346,58	194.826	75.670.424,99	388,40	445.276	162.471.719,93	364,88
	AGOSTO	250.484	86.163.630,48	343,99	194.677	74.690.921,94	383,67	445.161	160.854.552,42	361,34
	SETIEMBRE	250.408	85.312.394,22	340,69	194.449	73.768.530,16	379,37	444.857	159.080.924,38	357,60
	OCTUBRE	250.663	86.805.304,97	346,30	194.606	75.261.300,51	386,74	445.269	162.066.605,48	363,97
	NOVIEMBRE *	250.648	170.141.540,18	678,81	194.683	146.126.329,82	750,59	445.331	316.267.870,00	710,19
	DICIEMBRE	250.382	87.416.927,09	349,13	194.896	76.090.149,69	390,41	445.278	163.507.076,78	367,20
C. ALQUILER 2011 (1)	363	190.575,00	--	366	192.150,00	--	729	382.725,00	--	
C. ALQUILER 2012 (2)	4.507	2.366.175,00	--	5.102	2.678.550,00	--	9.609	5.044.725,00	--	
TOTAL 2012	250.382	1.207.880.233,51	342,37	194.896	1.048.153.446,96	383,12	445.278	2.256.033.680,47	360,16	

* Junto a la mensualidad se abona una paga extra.

(1) Incluye el número y el importe total abonado en el quinto pago del complemento previsto para el año 2011 a favor de los pensionistas no contributivos que residan en una vivienda alquilada.

(2) Incluye el número y el importe total abonado en los dos primeros pagos del complemento previsto para el año 2012 a favor de los pensionistas no contributivos que residan en una vivienda alquilada.

TOTAL ESPAÑA

EVOLUCIÓN IMPORTES BRUTOS MENSUALES

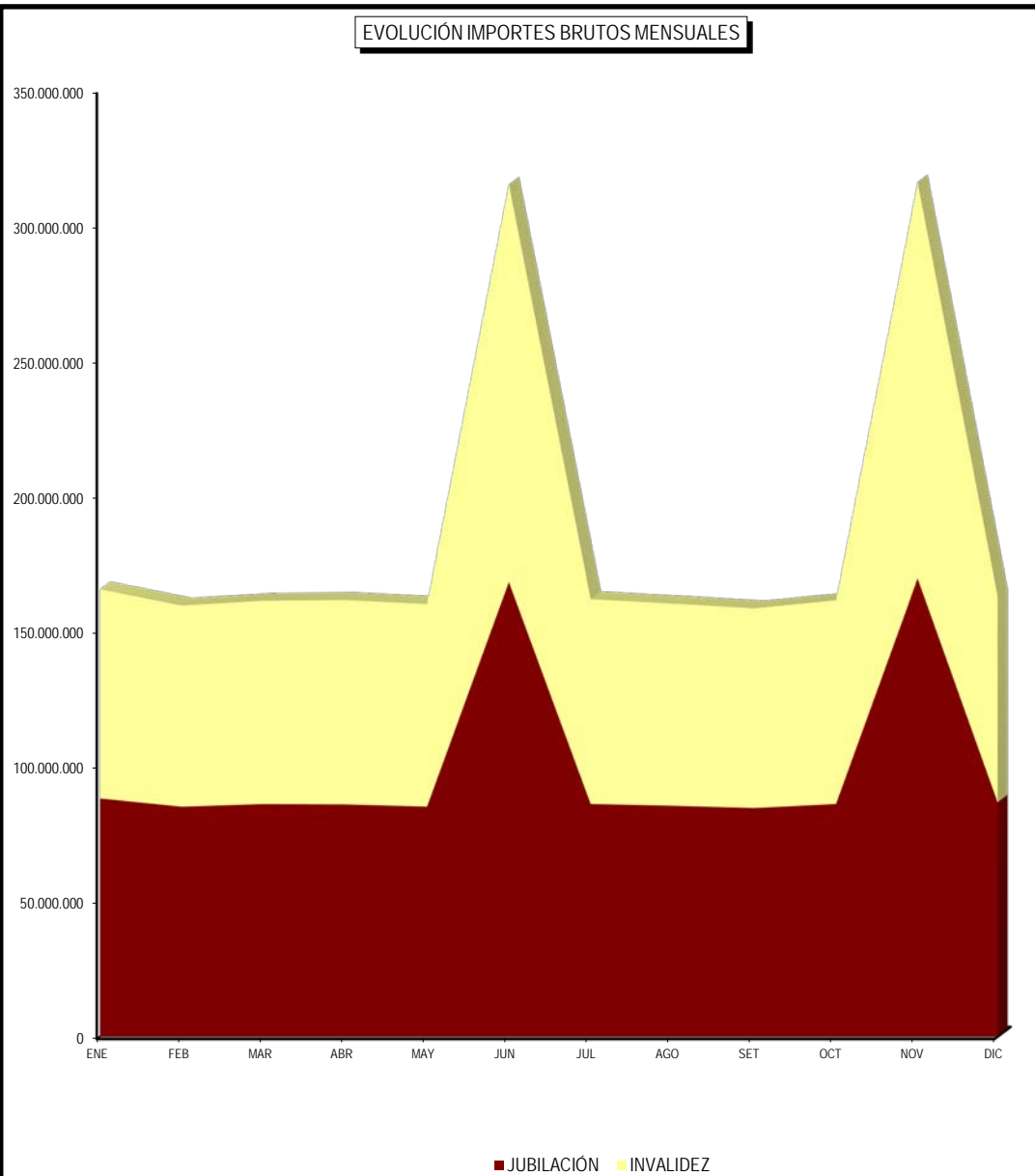

EVOLUCIÓN NÚMERO DE PENSIONISTAS

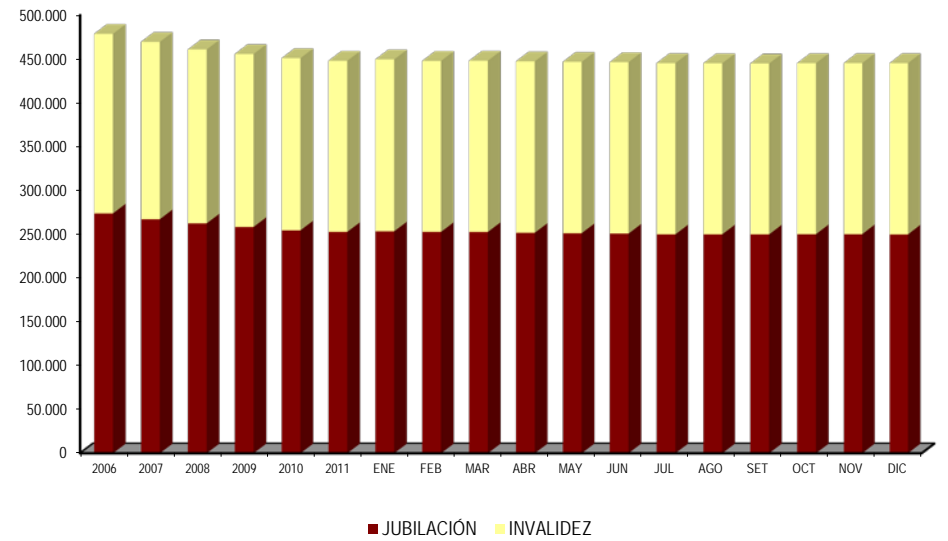

EVOLUCIÓN CUANTÍAS MEDIAS

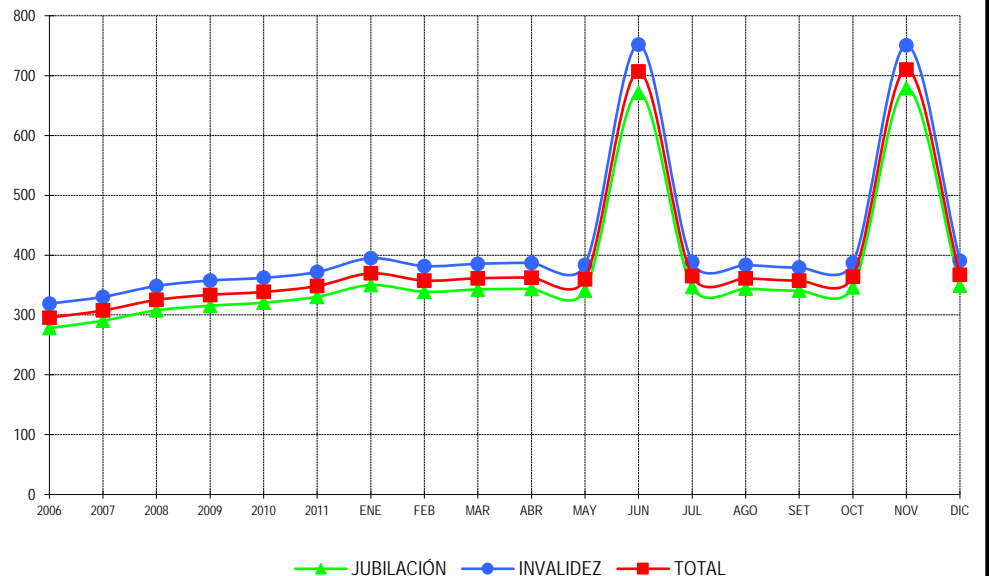

PENSIONES NO CONTRIBUTIVAS DE LA SEGURIDAD SOCIAL (PNCs)

EVOLUCIÓN DEL NÚMERO DE PENSIONES, DE IMPORTES BRUTOS Y DE PENSIÓN MEDIA

COMUNIDAD DE ANDALUCÍA

	PNC DE JUBILACIÓN			PNC DE INVALIDEZ			TOTAL: JUBILACIÓN E INVALIDEZ		
	Nº DE PENSIONES	IMPORTE BRUTO	PENSIÓN MEDIA Año/Mes	Nº DE PENSIONES	IMPORTE BRUTO	PENSIÓN MEDIA Año/Mes	Nº DE PENSIONES	IMPORTE BRUTO	PENSIÓN MEDIA Año/Mes
2006	62.373	248.390.549,16	281,03	46.785	212.457.303,10	322,48	109.158	460.847.852,26	298,73
2007	60.800	254.639.305,21	290,09	46.404	220.832.482,25	331,59	107.204	475.471.787,46	307,99
2008	59.767	260.132.963,83	307,37	45.706	224.963.938,88	348,66	105.473	485.096.902,71	325,23
2009	59.363	263.999.382,51	316,24	45.430	228.008.559,44	357,89	104.793	492.007.941,95	334,25
2010	58.587	268.100.190,47	320,41	45.144	233.344.655,76	363,38	103.731	501.444.846,23	339,07
2011	57.495	272.567.004,51	329,04	44.853	238.366.202,13	371,53	102.348	510.933.206,64	347,59
ENERO	57.402	19.514.173,01	339,96	44.904	17.256.123,23	384,29	102.306	36.770.296,24	359,41
FEBRERO	57.490	19.359.194,70	336,74	44.881	16.943.934,63	377,53	102.371	36.303.129,33	354,62
MARZO	57.564	19.404.567,72	337,10	44.919	17.085.632,13	380,37	102.483	36.490.199,85	356,06
ABRIL	57.467	19.736.758,26	343,45	44.983	17.367.412,75	386,09	102.450	37.104.171,01	362,17
MAYO	57.129	19.376.060,28	339,16	44.965	17.349.917,96	385,85	102.094	36.725.978,24	359,73
JUNIO *	56.851	38.196.982,06	671,88	44.975	34.273.993,24	762,07	101.826	72.470.975,30	711,71
JULIO	56.399	19.631.082,31	348,08	44.815	17.673.484,03	394,37	101.214	37.304.566,34	368,57
AGOSTO	56.393	19.420.489,00	344,38	44.814	17.517.171,81	390,89	101.207	36.937.660,81	364,97
SETIEMBRE	56.298	19.045.078,30	338,29	44.775	16.919.737,79	377,88	101.073	35.964.816,09	355,83
OCTUBRE	56.470	19.722.538,99	349,26	44.847	17.338.446,82	386,61	101.317	37.060.985,81	365,79
NOVIEMBRE *	56.505	38.650.473,08	684,02	44.952	34.326.134,71	763,62	101.457	72.976.607,79	719,29
DICIEMBRE	56.394	19.611.688,26	347,76	45.019	17.756.835,07	394,43	101.413	37.368.523,33	368,48
C. ALQUILER 2011 (1)	0	0,00	--	0	0,00	--	0	0,00	--
C. ALQUILER 2012 (2)	808	424.200,00	--	696	365.400,00	--	1.504	789.600,00	--
TOTAL 2012	56.394	272.093.285,97	341,43	45.019	242.174.224,17	384,57	101.413	514.267.510,14	360,47

* Junto a la mensualidad se abona una paga extra.

(1) Incluye el número y el importe total abonado en el quinto pago del complemento previsto para el año 2011 a favor de los pensionistas no contributivos que residan en una vivienda alquilada.

(2) Incluye el número y el importe total abonado en los dos primeros pagos del complemento previsto para el año 2012 a favor de los pensionistas no contributivos que residan en una vivienda alquilada.

PENSIONES NO CONTRIBUTIVAS DE LA SEGURIDAD SOCIAL (PNCs)

EVOLUCIÓN DEL NÚMERO DE PENSIONES, DE IMPORTES BRUTOS Y DE PENSIÓN MEDIA

PROVINCIA DE ALMERÍA

	PNC DE JUBILACIÓN			PNC DE INVALIDEZ			TOTAL: JUBILACIÓN E INVALIDEZ		
	Nº DE PENSIONES	IMPORTE BRUTO	PENSIÓN MEDIA Año/Mes	Nº DE PENSIONES	IMPORTE BRUTO	PENSIÓN MEDIA Año/Mes	Nº DE PENSIONES	IMPORTE BRUTO	PENSIÓN MEDIA Año/Mes
2006	3.859	15.311.854,21	277,94	2.921	13.345.583,72	316,01	6.780	28.657.437,93	294,46
2007	3.792	15.927.185,33	289,20	2.895	13.860.981,67	331,09	6.687	29.788.167,00	307,29
2008	3.756	16.299.876,80	306,44	2.913	14.312.725,99	349,40	6.669	30.612.602,79	325,13
2009	3.697	16.460.330,76	315,03	2.995	15.041.252,36	361,47	6.692	31.501.583,12	335,60
2010	3.648	16.655.413,49	316,15	2.975	15.471.456,71	360,56	6.623	32.126.870,20	336,08
2011	3.711	17.362.464,86	327,30	3.004	15.980.667,16	372,71	6.715	33.343.132,02	347,60
ENERO	3.710	1.238.872,35	333,93	3.008	1.157.902,88	384,94	6.718	2.396.775,23	356,77
FEBRERO	3.750	1.260.404,94	336,11	3.011	1.143.339,11	379,72	6.761	2.403.744,05	355,53
MARZO	3.732	1.249.438,35	334,79	3.029	1.165.525,53	384,79	6.761	2.414.963,88	357,19
ABRIL	3.736	1.270.387,64	340,04	3.050	1.171.306,53	384,03	6.786	2.441.694,17	359,81
MAYO	3.737	1.263.139,46	338,01	3.047	1.181.615,60	387,80	6.784	2.444.755,06	360,37
JUNIO *	3.739	2.497.216,25	667,88	3.037	2.312.321,21	761,38	6.776	4.809.537,46	709,79
JULIO	3.724	1.277.856,93	343,14	3.039	1.175.167,23	386,70	6.763	2.453.024,16	362,71
AGOSTO	3.656	1.232.330,26	337,07	3.006	1.177.621,07	391,76	6.662	2.409.951,33	361,75
SETIEMBRE	3.665	1.230.278,18	335,68	3.010	1.146.178,15	380,79	6.675	2.376.456,33	356,02
OCTUBRE	3.680	1.283.695,06	348,83	3.027	1.166.195,87	385,26	6.707	2.449.890,93	365,27
NOVIEMBRE *	3.679	2.483.478,16	675,04	3.038	2.327.079,47	765,99	6.717	4.810.557,63	716,18
DICIEMBRE	3.648	1.248.527,48	342,25	3.020	1.152.514,46	381,63	6.668	2.401.041,94	360,08
C. ALQUILER 2011 (1)	0	0,00	--	0	0,00	--	0	0,00	--
C. ALQUILER 2012 (2)	50	26.250,00	--	46	24.150,00	--	96	50.400,00	--
TOTAL 2012	3.648	17.561.875,06	338,06	3.020	16.300.917,11	383,91	6.668	33.862.792,17	358,68

* Junto a la mensualidad se abona una paqa extra.

(1) Incluye el número y el importe total abonado en el quinto pago del complemento previsto para el año 2011 a favor de los pensionistas no contributivos que residan en una vivienda alquilada.

(2) Incluye el número y el importe total abonado en los dos primeros pagos del complemento previsto para el año 2012 a favor de los pensionistas no contributivos que residan en una vivienda alquilada.

PENSIONES NO CONTRIBUTIVAS DE LA SEGURIDAD SOCIAL (PNCs)

EVOLUCIÓN DEL NÚMERO DE PENSIONES, DE IMPORTES BRUTOS Y DE PENSIÓN MEDIA

PROVINCIA DE CÁDIZ

	PNC DE JUBILACIÓN			PNC DE INVALIDEZ			TOTAL: JUBILACIÓN E INVALIDEZ			
	Nº DE PENSIONES	IMPORTE BRUTO	PENSIÓN MEDIA Año/Mes	Nº DE PENSIONES	IMPORTE BRUTO	PENSIÓN MEDIA Año/Mes	Nº DE PENSIONES	IMPORTE BRUTO	PENSIÓN MEDIA Año/Mes	
2006	10.116	40.169.107,58	284,77	9.718	43.224.692,54	320,31	19.834	83.393.800,12	302,15	
2007	9.882	41.510.111,90	290,93	9.660	44.935.541,11	325,62	19.542	86.445.653,01	307,99	
2008	9.838	42.605.050,51	307,69	9.475	45.852.005,32	342,19	19.313	88.457.055,83	324,65	
2009	9.747	43.775.987,22	319,16	9.382	46.420.617,67	351,49	19.129	90.196.604,89	335,01	
2010	9.799	45.476.335,54	329,21	9.290	47.703.722,44	359,97	19.089	93.180.057,98	344,27	
2011	9.688	46.756.191,30	335,10	9.143	48.443.165,53	367,81	18.831	95.199.356,83	350,99	
2012	ENERO	9.700	3.383.885,78	348,85	9.152	3.537.385,02	386,51	18.852	6.921.270,80	367,14
	FEBRERO	9.663	3.245.613,10	335,88	9.123	3.343.614,77	366,50	18.786	6.589.227,87	350,75
	MARZO	9.670	3.228.829,89	333,90	9.091	3.313.557,60	364,49	18.761	6.542.387,49	348,72
	ABRIL	9.672	3.415.306,36	353,11	9.080	3.392.834,60	373,66	18.752	6.808.140,96	363,06
	MAYO	9.604	3.271.942,23	340,69	9.054	3.415.487,68	377,24	18.658	6.687.429,91	358,42
	JUNIO *	9.539	6.588.608,06	690,70	9.048	6.915.921,86	764,36	18.587	13.504.529,92	726,56
	JULIO	9.502	3.418.561,72	359,77	9.064	3.646.738,45	402,33	18.566	7.065.300,17	380,55
	AGOSTO	9.534	3.394.365,05	356,03	9.076	3.584.165,26	394,91	18.610	6.978.530,31	374,99
	SETIEMBRE	9.476	3.167.038,72	334,22	9.042	3.306.808,21	365,72	18.518	6.473.846,93	349,60
	OCTUBRE	9.569	3.513.229,95	367,15	9.059	3.511.148,89	387,59	18.628	7.024.378,84	377,09
	NOVIEMBRE *	9.579	6.586.879,13	687,64	9.053	6.775.932,19	748,47	18.632	13.362.811,32	717,20
	DICIEMBRE	9.575	3.337.753,54	348,59	9.049	3.443.591,56	380,55	18.624	6.781.345,10	364,12
C. ALQUILER 2011 (1)	0	0,00	--	0	0,00	--	0	0,00	--	
C. ALQUILER 2012 (2)	152	79.800,00	--	149	78.225,00	--	301	158.025,00	--	
TOTAL 2012	9.575	46.631.813,53	346,89	9.049	48.265.411,09	379,45	18.624	94.897.224,62	362,73	

* Junto a la mensualidad se abona una paqa extra.

(1) Incluye el número y el importe total abonado en el quinto pago del complemento previsto para el año 2011 a favor de los pensionistas no contributivos que residan en una vivienda alquilada.

(2) Incluye el número y el importe total abonado en los dos primeros pagos del complemento previsto para el año 2012 a favor de los pensionistas no contributivos que residan en una vivienda alquilada.

PENSIONES NO CONTRIBUTIVAS DE LA SEGURIDAD SOCIAL (PNCs)

EVOLUCIÓN DEL NÚMERO DE PENSIONES, DE IMPORTES BRUTOS Y DE PENSIÓN MEDIA

PROVINCIA DE CÓRDOBA

	PNC DE JUBILACIÓN			PNC DE INVALIDEZ			TOTAL: JUBILACIÓN E INVALIDEZ		
	Nº DE PENSIONES	IMPORTE BRUTO	PENSIÓN MEDIA Año/Mes	Nº DE PENSIONES	IMPORTE BRUTO	PENSIÓN MEDIA Año/Mes	Nº DE PENSIONES	IMPORTE BRUTO	PENSIÓN MEDIA Año/Mes
2006	6.056	23.904.211,43	279,01	4.102	18.662.615,11	325,13	10.158	42.566.826,54	297,51
2007	5.851	24.525.759,45	289,19	4.058	19.546.817,55	335,62	9.909	44.072.577,00	308,09
2008	5.668	24.848.566,22	307,24	4.051	20.218.630,43	356,41	9.719	45.067.196,65	327,50
2009	5.634	25.124.708,77	315,59	4.044	20.573.937,40	363,10	9.678	45.698.646,17	335,31
2010	5.579	25.440.538,56	319,03	4.048	21.076.171,97	367,05	9.627	46.516.710,53	339,12
2011	5.382	25.581.678,56	327,70	4.020	21.715.789,76	376,87	9.402	47.297.468,32	348,59
ENERO	5.339	1.804.840,80	338,05	4.023	1.547.176,08	384,58	9.362	3.352.016,88	358,04
FEBRERO	5.366	1.839.114,65	342,73	4.025	1.564.231,78	388,63	9.391	3.403.346,43	362,41
MARZO	5.359	1.814.250,43	338,54	4.027	1.571.854,23	390,33	9.386	3.386.104,66	360,76
ABRIL	5.343	1.831.064,02	342,70	4.043	1.629.029,69	402,93	9.386	3.460.093,71	368,64
MAYO	5.313	1.793.767,32	337,62	4.042	1.561.535,03	386,33	9.355	3.355.302,35	358,66
JUNIO *	5.300	3.547.730,24	669,38	4.049	3.132.200,68	773,57	9.349	6.679.930,92	714,51
JULIO	5.268	1.801.538,13	341,98	4.026	1.569.427,48	389,82	9.294	3.370.965,61	362,70
AGOSTO	5.255	1.791.816,03	340,97	4.006	1.561.961,04	389,91	9.261	3.353.777,07	362,14
SETIEMBRE	5.230	1.756.868,98	335,92	3.990	1.515.572,56	379,84	9.220	3.272.441,54	354,93
OCTUBRE	5.274	1.821.119,72	345,30	4.020	1.635.325,90	406,80	9.294	3.456.445,62	371,90
NOVIEMBRE *	5.267	3.605.046,46	684,46	4.015	3.094.699,77	770,78	9.282	6.699.746,23	721,80
DICIEMBRE	5.276	1.819.327,63	344,83	4.013	1.601.543,03	399,09	9.289	3.420.870,66	368,27
C. ALQUILER 2011 (1)	0	0,00	--	0	0,00	--	0	0,00	--
C. ALQUILER 2012 (2)	90	47.250,00	--	90	47.250,00	--	180	94.500,00	--
TOTAL 2012	5.276	25.273.734,41	340,18	4.013	22.031.807,27	390,19	9.289	47.305.541,68	361,77

* Junto a la mensualidad se abona una paqa extra.

(1) Incluye el número y el importe total abonado en el quinto pago del complemento previsto para el año 2011 a favor de los pensionistas no contributivos que residan en una vivienda alquilada.

(2) Incluye el número y el importe total abonado en los dos primeros pagos del complemento previsto para el año 2012 a favor de los pensionistas no contributivos que residan en una vivienda alquilada.

PENSIONES NO CONTRIBUTIVAS DE LA SEGURIDAD SOCIAL (PNCs)

EVOLUCIÓN DEL NÚMERO DE PENSIONES, DE IMPORTES BRUTOS Y DE PENSIÓN MEDIA

PROVINCIA DE GRANADA

	PNC DE JUBILACIÓN			PNC DE INVALIDEZ			TOTAL: JUBILACIÓN E INVALIDEZ		
	Nº DE PENSIONES	IMPORTE BRUTO	PENSIÓN MEDIA Año/Mes	Nº DE PENSIONES	IMPORTE BRUTO	PENSIÓN MEDIA Año/Mes	Nº DE PENSIONES	IMPORTE BRUTO	PENSIÓN MEDIA Año/Mes
2006	5.342	20.961.925,18	273,77	4.655	21.521.706,94	328,55	9.997	42.483.632,12	299,02
2007	5.152	21.341.508,88	284,86	4.624	22.474.942,30	338,49	9.776	43.816.451,18	310,06
2008	4.982	21.747.414,15	305,71	4.516	23.032.805,74	357,67	9.498	44.780.219,89	330,41
2009	4.838	21.395.621,21	311,14	4.510	23.157.171,47	365,47	9.348	44.552.792,68	337,17
2010	4.687	21.408.007,41	315,23	4.493	23.543.789,79	368,59	9.180	44.951.797,20	341,10
2011	4.559	21.565.099,19	326,10	4.445	24.134.161,72	381,06	9.004	45.699.260,91	353,01
ENERO	4.545	1.524.323,33	335,38	4.431	1.709.958,55	385,91	8.976	3.234.281,88	360,33
FEBRERO	4.576	1.539.663,22	336,46	4.430	1.732.783,10	391,15	9.006	3.272.446,32	363,36
MARZO	4.610	1.553.792,02	337,05	4.442	1.786.418,24	402,17	9.052	3.340.210,26	369,00
ABRIL	4.585	1.537.634,97	335,36	4.455	1.755.957,25	394,15	9.040	3.293.592,22	364,34
MAYO	4.531	1.523.024,52	336,13	4.447	1.744.164,33	392,21	8.978	3.267.188,85	363,91
JUNIO *	4.486	2.991.575,39	666,87	4.429	3.434.251,02	775,40	8.915	6.425.826,41	720,79
JULIO	4.458	1.532.568,33	343,78	4.410	1.751.664,31	397,20	8.868	3.284.232,64	370,35
AGOSTO	4.482	1.558.225,32	347,66	4.410	1.744.012,52	395,47	8.892	3.302.237,84	371,37
SETIEMBRE	4.469	1.513.641,78	338,70	4.418	1.748.922,07	395,86	8.887	3.262.563,85	367,12
OCTUBRE	4.460	1.571.341,06	352,32	4.408	1.739.360,53	394,59	8.868	3.310.701,59	373,33
NOVIEMBRE *	4.483	3.041.446,56	678,44	4.429	3.461.342,85	781,52	8.912	6.502.789,41	729,67
DICIEMBRE	4.441	1.508.155,92	339,60	4.425	1.774.062,46	400,92	8.866	3.282.218,38	370,20
C. ALQUILER 2011 (1)	0	0,00	--	0	0,00	--	0	0,00	--
C. ALQUILER 2012 (2)	93	48.825,00	--	60	31.500,00	--	153	80.325,00	--
TOTAL 2012	4.441	21.444.217,42	339,13	4.425	24.414.397,23	393,32	8.866	45.858.614,65	365,98

* Junto a la mensualidad se abona una paqa extra.

(1) Incluye el número y el importe total abonado en el quinto pago del complemento previsto para el año 2011 a favor de los pensionistas no contributivos que residan en una vivienda alquilada.

(2) Incluye el número y el importe total abonado en los dos primeros pagos del complemento previsto para el año 2012 a favor de los pensionistas no contributivos que residan en una vivienda alquilada.

PENSIONES NO CONTRIBUTIVAS DE LA SEGURIDAD SOCIAL (PNCs)

EVOLUCIÓN DEL NÚMERO DE PENSIONES, DE IMPORTES BRUTOS Y DE PENSIÓN MEDIA

PROVINCIA DE HUELVA

	PNC DE JUBILACIÓN			PNC DE INVALIDEZ			TOTAL: JUBILACIÓN E INVALIDEZ		
	Nº DE PENSIONES	IMPORTE BRUTO	PENSIÓN MEDIA Año/Mes	Nº DE PENSIONES	IMPORTE BRUTO	PENSIÓN MEDIA Año/Mes	Nº DE PENSIONES	IMPORTE BRUTO	PENSIÓN MEDIA Año/Mes
2006	4.153	16.838.868,64	281,93	3.371	14.721.971,13	311,73	7.524	31.560.839,77	295,09
2007	3.957	17.070.047,45	295,72	3.305	15.405.499,16	322,90	7.262	32.475.546,61	308,02
2008	3.747	16.817.787,72	311,60	3.286	15.792.806,14	341,79	7.033	32.610.593,86	325,53
2009	3.648	16.620.098,34	319,78	3.326	16.120.037,35	349,38	6.974	32.740.135,69	333,70
2010	3.568	16.603.462,13	325,19	3.247	16.443.475,28	353,63	6.815	33.046.937,41	338,75
2011	3.452	16.502.905,12	330,63	3.327	16.962.776,93	360,93	6.779	33.465.682,05	345,31
ENERO	3.448	1.174.466,63	340,62	3.335	1.234.623,42	370,20	6.783	2.409.090,05	355,17
FEBRERO	3.452	1.167.781,46	338,29	3.354	1.244.624,87	371,09	6.806	2.412.406,33	354,45
MARZO	3.458	1.166.653,71	337,38	3.361	1.246.748,65	370,95	6.819	2.413.402,36	353,92
ABRIL	3.411	1.163.013,43	340,96	3.364	1.262.486,04	375,29	6.775	2.425.499,47	358,01
MAYO	3.374	1.161.550,40	344,27	3.365	1.272.999,31	378,31	6.739	2.434.549,71	361,26
JUNIO *	3.360	2.269.370,64	675,41	3.368	2.476.170,10	735,20	6.728	4.745.540,74	705,34
JULIO	3.326	1.150.112,59	345,79	3.368	1.264.815,46	375,54	6.694	2.414.928,05	360,76
AGOSTO	3.317	1.132.579,06	341,45	3.385	1.263.469,36	373,26	6.702	2.396.048,42	357,51
SETIEMBRE	3.316	1.131.571,63	341,25	3.394	1.261.673,95	371,74	6.710	2.393.245,58	356,67
OCTUBRE	3.314	1.133.371,94	342,00	3.409	1.275.604,37	374,19	6.723	2.408.976,31	358,32
NOVIEMBRE *	3.320	2.243.305,93	675,69	3.415	2.506.504,39	733,97	6.735	4.749.810,32	705,24
DICIEMBRE	3.297	1.128.151,10	342,18	3.424	1.290.929,40	377,02	6.721	2.419.080,50	359,93
C. ALQUILER 2011 (1)	0	0,00	--	0	0,00	--	0	0,00	--
C. ALQUILER 2012 (2)	22	11.550,00	--	29	15.225,00	--	51	26.775,00	--
TOTAL 2012	3.297	16.033.478,52	340,38	3.424	17.615.874,32	371,91	6.721	33.649.352,84	356,18

* Junto a la mensualidad se abona una paqa extra.

(1) Incluye el número y el importe total abonado en el quinto pago del complemento previsto para el año 2011 a favor de los pensionistas no contributivos que residan en una vivienda alquilada.

(2) Incluye el número y el importe total abonado en los dos primeros pagos del complemento previsto para el año 2012 a favor de los pensionistas no contributivos que residan en una vivienda alquilada.

PENSIONES NO CONTRIBUTIVAS DE LA SEGURIDAD SOCIAL (PNCs)

EVOLUCIÓN DEL NÚMERO DE PENSIONES, DE IMPORTES BRUTOS Y DE PENSIÓN MEDIA

PROVINCIA DE JAÉN

	PNC DE JUBILACIÓN			PNC DE INVALIDEZ			TOTAL: JUBILACIÓN E INVALIDEZ		
	Nº DE PENSIONES	IMPORTE BRUTO	PENSIÓN MEDIA Año/Mes	Nº DE PENSIONES	IMPORTE BRUTO	PENSIÓN MEDIA Año/Mes	Nº DE PENSIONES	IMPORTE BRUTO	PENSIÓN MEDIA Año/Mes
2006	5.357	21.169.703,02	275,67	2.883	12.825.730,07	314,63	8.240	33.995.433,09	289,18
2007	5.032	21.377.204,84	289,59	2.886	13.486.944,23	326,60	7.918	34.864.149,07	302,85
2008	4.691	21.258.696,07	312,90	2.822	13.894.720,89	346,62	7.513	35.153.416,96	325,42
2009	4.471	20.438.800,57	319,18	2.801	14.094.598,31	357,11	7.272	34.533.398,88	333,63
2010	4.216	19.729.761,22	322,70	2.777	14.273.354,60	361,68	6.993	34.003.115,82	337,98
2011	4.011	19.254.911,51	329,08	2.724	14.494.419,72	368,41	6.735	33.749.331,23	344,88
ENERO	3.975	1.341.386,02	337,46	2.727	1.041.026,83	381,75	6.702	2.382.412,85	355,48
FEBRERO	3.978	1.344.172,64	337,90	2.748	1.069.263,31	389,11	6.726	2.413.435,95	358,82
MARZO	3.971	1.344.593,06	338,60	2.752	1.058.216,72	384,53	6.723	2.402.809,78	357,40
ABRIL	3.939	1.329.561,71	337,54	2.761	1.049.692,25	380,19	6.700	2.379.253,96	355,11
MAYO	3.920	1.341.787,40	342,29	2.763	1.063.302,01	384,84	6.683	2.405.089,41	359,88
JUNIO *	3.889	2.624.138,56	674,76	2.774	2.136.278,27	770,11	6.663	4.760.416,83	714,46
JULIO	3.883	1.351.893,83	348,16	2.782	1.085.064,35	390,03	6.665	2.436.958,18	365,64
AGOSTO	3.866	1.344.142,69	347,68	2.781	1.071.840,70	385,42	6.647	2.415.983,39	363,47
SETIEMBRE	3.858	1.322.281,83	342,74	2.782	1.068.731,22	384,16	6.640	2.391.013,05	360,09
OCTUBRE	3.862	1.343.468,95	347,87	2.787	1.078.270,15	386,89	6.649	2.421.739,10	364,23
NOVIEMBRE *	3.841	2.602.528,65	677,57	2.793	2.114.232,93	756,98	6.634	4.716.761,58	711,00
DICIEMBRE	3.828	1.315.910,25	343,76	2.792	1.072.330,12	384,07	6.620	2.388.240,37	360,76
C. ALQUILER 2011 (1)	0	0,00	--	0	0,00	--	0	0,00	--
C. ALQUILER 2012 (2)	35	18.375,00	--	40	21.000,00	--	75	39.375,00	--
TOTAL 2012	3.828	18.624.240,59	341,17	2.792	14.929.248,86	384,15	6.620	33.553.489,45	359,02

* Junto a la mensualidad se abona una paqa extra.

(1) Incluye el número y el importe total abonado en el quinto pago del complemento previsto para el año 2011 a favor de los pensionistas no contributivos que residan en una vivienda alquilada.

(2) Incluye el número y el importe total abonado en los dos primeros pagos del complemento previsto para el año 2012 a favor de los pensionistas no contributivos que residan en una vivienda alquilada.

PENSIONES NO CONTRIBUTIVAS DE LA SEGURIDAD SOCIAL (PNCs)

EVOLUCIÓN DEL NÚMERO DE PENSIONES, DE IMPORTES BRUTOS Y DE PENSIÓN MEDIA

PROVINCIA DE MÁLAGA

	PNC DE JUBILACIÓN			PNC DE INVALIDEZ			TOTAL: JUBILACIÓN E INVALIDEZ		
	Nº DE PENSIONES	IMPORTE BRUTO	PENSIÓN MEDIA Año/Mes	Nº DE PENSIONES	IMPORTE BRUTO	PENSIÓN MEDIA Año/Mes	Nº DE PENSIONES	IMPORTE BRUTO	PENSIÓN MEDIA Año/Mes
2006	12.743	51.694.579,10	290,94	9.192	42.272.993,09	325,48	21.935	93.967.572,19	305,53
2007	12.770	53.736.843,85	296,53	9.151	43.908.509,39	334,56	21.921	97.645.353,24	312,51
2008	12.874	55.789.240,87	310,08	8.984	43.871.360,90	347,59	21.858	99.660.601,77	325,54
2009	13.064	58.149.600,52	319,95	8.950	44.197.614,84	355,92	22.014	102.347.215,36	334,53
2010	13.053	59.747.653,86	322,15	8.890	45.395.977,48	359,32	21.943	105.143.631,34	337,21
2011	13.094	61.550.852,09	330,84	8.838	45.697.772,48	363,58	21.932	107.248.624,57	344,04
ENERO	13.057	4.417.324,84	338,31	8.839	3.330.162,33	376,76	21.896	7.747.487,17	353,83
FEBRERO	13.166	4.512.978,39	342,78	8.849	3.343.948,23	377,89	22.015	7.856.926,62	356,89
MARZO	13.214	4.543.487,33	343,84	8.904	3.494.176,22	392,43	22.118	8.037.663,55	363,40
ABRIL	13.238	4.554.903,80	344,08	8.905	3.388.330,40	380,50	22.143	7.943.234,20	358,72
MAYO	13.200	4.519.401,68	342,38	8.896	3.325.079,72	373,77	22.096	7.844.481,40	355,02
JUNIO *	13.173	8.832.329,79	670,49	8.929	6.591.807,29	738,25	22.102	15.424.137,08	697,86
JULIO	12.929	4.464.140,24	345,28	8.796	3.384.591,67	384,79	21.725	7.848.731,91	361,28
AGOSTO	12.972	4.450.154,54	343,06	8.793	3.323.209,76	377,94	21.765	7.773.364,30	357,15
SETIEMBRE	13.060	4.519.256,82	346,04	8.823	3.307.210,78	374,84	21.883	7.826.467,60	357,65
OCTUBRE	13.079	4.517.940,85	345,43	8.853	3.365.573,84	380,16	21.932	7.883.514,69	359,45
NOVIEMBRE *	13.087	9.078.861,66	693,73	8.867	6.696.601,62	755,23	21.954	15.775.463,28	718,57
DICIEMBRE	13.126	4.668.777,78	355,69	8.938	3.535.618,85	395,57	22.064	8.204.396,63	371,85
C. ALQUILER 2011 (1)	0	0,00	--	0	0,00	--	0	0,00	--
C. ALQUILER 2012 (2)	261	137.025,00	--	201	105.525,00	--	462	242.550,00	--
TOTAL 2012	13.126	63.216.582,72	343,65	8.938	47.191.835,71	379,15	22.064	110.408.418,43	357,98

* Junto a la mensualidad se abona una paqa extra.

(1) Incluye el número y el importe total abonado en el quinto pago del complemento previsto para el año 2011 a favor de los pensionistas no contributivos que residan en una vivienda alquilada.

(2) Incluye el número y el importe total abonado en los dos primeros pagos del complemento previsto para el año 2012 a favor de los pensionistas no contributivos que residan en una vivienda alquilada.

PENSIONES NO CONTRIBUTIVAS DE LA SEGURIDAD SOCIAL (PNCs)

EVOLUCIÓN DEL NÚMERO DE PENSIONES, DE IMPORTES BRUTOS Y DE PENSIÓN MEDIA

COMUNIDAD DE ARAGÓN

	PNC DE JUBILACIÓN			PNC DE INVALIDEZ			TOTAL: JUBILACIÓN E INVALIDEZ		
	Nº DE PENSIONES	IMPORTE BRUTO	PENSIÓN MEDIA Año/Mes	Nº DE PENSIONES	IMPORTE BRUTO	PENSIÓN MEDIA Año/Mes	Nº DE PENSIONES	IMPORTE BRUTO	PENSIÓN MEDIA Año/Mes
2006	6.299	25.463.394,09	280,25	3.083	13.724.998,67	318,15	9.382	39.188.392,76	292,45
2007	5.960	25.887.567,93	297,56	2.998	14.323.082,69	331,48	8.958	40.210.650,62	308,81
2008	5.569	25.215.961,90	312,92	2.944	14.503.992,54	349,47	8.513	39.719.954,44	325,35
2009	5.332	24.370.352,10	320,55	2.903	14.612.354,96	357,26	8.235	38.982.707,06	333,39
2010	5.111	24.152.543,12	325,80	2.870	14.813.328,48	360,89	7.981	38.965.871,60	338,29
2011	4.986	24.237.805,99	334,86	2.875	15.193.957,15	368,80	7.861	39.431.763,14	347,17
ENERO	4.992	1.698.142,51	340,17	2.870	1.087.725,95	379,00	7.862	2.785.868,46	354,35
FEBRERO	4.986	1.697.022,99	340,36	2.868	1.087.839,99	379,30	7.854	2.784.862,98	354,58
MARZO	4.965	1.707.523,19	343,91	2.870	1.087.464,14	378,91	7.835	2.794.987,33	356,73
ABRIL	4.929	1.709.094,80	346,74	2.866	1.096.405,88	382,56	7.795	2.805.500,68	359,91
MAYO	4.887	1.691.317,19	346,08	2.851	1.094.772,42	384,00	7.738	2.786.089,61	360,05
JUNIO *	4.890	3.333.841,77	681,77	2.831	2.126.974,18	751,32	7.721	5.460.815,95	707,27
JULIO	4.869	1.759.011,09	361,27	2.817	1.101.352,86	390,97	7.686	2.860.363,95	372,15
AGOSTO	4.886	1.738.887,96	355,89	2.847	1.114.124,30	391,33	7.733	2.853.012,26	368,94
SETIEMBRE	4.894	1.719.779,85	351,41	2.844	1.088.534,63	382,75	7.738	2.808.314,48	362,93
OCTUBRE	4.890	1.736.251,04	355,06	2.847	1.090.349,39	382,98	7.737	2.826.600,43	365,34
NOVIEMBRE *	4.878	3.365.036,83	689,84	2.843	2.147.707,50	755,44	7.721	5.512.744,33	713,99
DICIEMBRE	4.878	1.697.120,57	347,91	2.846	1.085.477,32	381,40	7.724	2.782.597,89	360,25
C. ALQUILER 2011 (1)	6	3.150,00	--	3	1.575,00	--	9	4.725,00	--
C. ALQUILER 2012 (2)	167	87.675,00	--	144	75.600,00	--	311	163.275,00	--
TOTAL 2012	4.878	23.943.854,79	347,17	2.846	15.285.903,56	381,42	7.724	39.229.758,35	359,75

* Junto a la mensualidad se abona una paga extra.

(1) Incluye el número y el importe total abonado en el quinto pago del complemento previsto para el año 2011 a favor de los pensionistas no contributivos que residan en una vivienda alquilada.

(2) Incluye el número y el importe total abonado en los dos primeros pagos del complemento previsto para el año 2012 a favor de los pensionistas no contributivos que residan en una vivienda alquilada.

PENSIONES NO CONTRIBUTIVAS DE LA SEGURIDAD SOCIAL (PNCs)

EVOLUCIÓN DEL NÚMERO DE PENSIONES, DE IMPORTES BRUTOS Y DE PENSIÓN MEDIA

PROVINCIA DE HUESCA

	PNC DE JUBILACIÓN			PNC DE INVALIDEZ			TOTAL: JUBILACIÓN E INVALIDEZ		
	Nº DE PENSIONES	IMPORTE BRUTO	PENSIÓN MEDIA Año/Mes	Nº DE PENSIONES	IMPORTE BRUTO	PENSIÓN MEDIA Año/Mes	Nº DE PENSIONES	IMPORTE BRUTO	PENSIÓN MEDIA Año/Mes
2006	1.895	7.907.910,67	285,90	652	2.928.925,95	318,71	2.547	10.836.836,62	294,08
2007	1.706	7.626.462,31	298,86	639	3.040.065,23	330,42	2.345	10.666.527,54	307,20
2008	1.536	7.124.878,37	314,16	622	3.061.775,05	347,65	2.158	10.186.653,42	323,53
2009	1.429	6.656.867,33	322,75	632	3.128.058,90	355,74	2.061	9.784.926,23	332,60
2010	1.323	6.380.265,46	327,36	625	3.196.818,18	355,80	1.948	9.577.083,64	336,30
2011	1.223	6.117.771,78	338,18	629	3.257.703,86	362,74	1.852	9.375.475,64	346,30
ENERO	1.223	418.947,58	342,56	628	230.308,00	366,73	1.851	649.255,58	350,76
FEBRERO	1.212	414.365,92	341,89	629	234.921,37	373,48	1.841	649.287,29	352,68
MARZO	1.206	418.378,54	346,91	630	235.186,33	373,31	1.836	653.564,87	355,97
ABRIL	1.192	416.997,25	349,83	631	236.785,27	375,25	1.823	653.782,52	358,63
MAYO	1.181	415.612,29	351,92	628	237.331,03	377,92	1.809	652.943,32	360,94
JUNIO *	1.173	807.097,65	688,06	624	462.094,94	740,54	1.797	1.269.192,59	706,28
JULIO	1.174	430.249,08	366,48	613	236.989,91	386,61	1.787	667.238,99	373,38
AGOSTO	1.184	436.305,50	368,50	619	246.161,68	397,68	1.803	682.467,18	378,52
SETIEMBRE	1.188	418.669,79	352,42	617	232.255,27	376,43	1.805	650.925,06	360,62
OCTUBRE	1.181	415.015,65	351,41	621	234.955,30	378,35	1.802	649.970,95	360,69
NOVIEMBRE *	1.176	816.005,89	693,88	621	463.414,37	746,24	1.797	1.279.420,26	711,98
DICIEMBRE	1.170	406.529,50	347,46	623	237.750,82	381,62	1.793	644.280,32	359,33
C. ALQUILER 2011 (1)	2	1.050,00	--	0	0,00	--	2	1.050,00	--
C. ALQUILER 2012 (2)	14	7.350,00	--	11	5.775,00	--	25	13.125,00	--
TOTAL 2012	1.170	5.822.574,64	350,09	623	3.293.929,29	376,73	1.793	9.116.503,93	359,27

* Junto a la mensualidad se abona una paqa extra.

(1) Incluye el número y el importe total abonado en el quinto pago del complemento previsto para el año 2011 a favor de los pensionistas no contributivos que residan en una vivienda alquilada.

(2) Incluye el número y el importe total abonado en los dos primeros pagos del complemento previsto para el año 2012 a favor de los pensionistas no contributivos que residan en una vivienda alquilada.

PENSIONES NO CONTRIBUTIVAS DE LA SEGURIDAD SOCIAL (PNCs)

EVOLUCIÓN DEL NÚMERO DE PENSIONES, DE IMPORTES BRUTOS Y DE PENSIÓN MEDIA

PROVINCIA DE TERUEL

	PNC DE JUBILACIÓN			PNC DE INVALIDEZ			TOTAL: JUBILACIÓN E INVALIDEZ		
	Nº DE PENSIONES	IMPORTE BRUTO	PENSIÓN MEDIA Año/Mes	Nº DE PENSIONES	IMPORTE BRUTO	PENSIÓN MEDIA Año/Mes	Nº DE PENSIONES	IMPORTE BRUTO	PENSIÓN MEDIA Año/Mes
2006	764	3.157.283,06	283,71	274	1.298.639,12	329,47	1.038	4.455.922,18	295,68
2007	742	3.212.592,28	299,40	264	1.305.825,66	341,51	1.006	4.518.417,94	310,47
2008	703	3.191.974,79	315,89	267	1.355.295,42	362,36	970	4.547.270,21	328,47
2009	653	3.041.587,22	321,89	248	1.312.588,56	364,50	901	4.354.175,78	333,66
2010	607	2.948.742,98	328,94	239	1.276.155,70	373,32	846	4.224.898,68	341,21
2011	577	2.871.033,06	339,94	240	1.324.104,75	381,12	817	4.195.137,81	351,93
ENERO	570	197.085,26	345,76	241	92.733,93	384,79	811	289.819,19	357,36
FEBRERO	563	194.485,62	345,45	238	92.308,18	387,85	801	286.793,80	358,04
MARZO	564	197.364,66	349,94	236	93.961,23	398,14	800	291.325,89	364,16
ABRIL	567	203.225,05	358,42	237	96.026,42	405,17	804	299.251,47	372,20
MAYO	564	199.615,03	353,93	238	95.186,68	399,94	802	294.801,71	367,58
JUNIO *	563	391.311,26	695,05	240	185.591,89	773,30	803	576.903,15	718,43
JULIO	561	198.829,18	354,42	237	92.247,24	389,23	798	291.076,42	364,76
AGOSTO	557	197.397,56	354,39	237	93.333,27	393,81	794	290.730,83	366,16
SETIEMBRE	556	193.261,93	347,59	235	90.570,48	385,41	791	283.832,41	358,83
OCTUBRE	553	193.336,62	349,61	233	89.886,69	385,78	786	283.223,31	360,34
NOVIEMBRE *	554	385.971,64	696,70	232	180.948,41	779,95	786	566.920,05	721,27
DICIEMBRE	553	200.033,73	361,72	236	92.209,89	390,72	789	292.243,62	370,40
C. ALQUILER 2011 (1)	0	0,00	--	0	0,00	--	0	0,00	--
C. ALQUILER 2012 (2)	0	0,00	--	2	1.050,00	--	2	1.050,00	--
TOTAL 2012	553	2.751.917,54	350,93	236	1.296.054,31	391,01	789	4.047.971,85	362,82

* Junto a la mensualidad se abona una paqa extra.

(1) Incluye el número y el importe total abonado en el quinto paqo del complemento previsto para el año 2011 a favor de los pensionistas no contributivos que residan en una vivienda alquilada.

(2) Incluye el número y el importe total abonado en los dos primeros pagos del complemento previsto para el año 2012 a favor de los pensionistas no contributivos que residan en una vivienda alquilada.

PENSIONES NO CONTRIBUTIVAS DE LA SEGURIDAD SOCIAL (PNCs)

EVOLUCIÓN DEL NÚMERO DE PENSIONES, DE IMPORTES BRUTOS Y DE PENSIÓN MEDIA

PROVINCIA DE ZARAGOZA

	PNC DE JUBILACIÓN			PNC DE INVALIDEZ			TOTAL: JUBILACIÓN E INVALIDEZ		
	Nº DE PENSIONES	IMPORTE BRUTO	PENSIÓN MEDIA Año/Mes	Nº DE PENSIONES	IMPORTE BRUTO	PENSIÓN MEDIA Año/Mes	Nº DE PENSIONES	IMPORTE BRUTO	PENSIÓN MEDIA Año/Mes
2006	3.640	14.398.200,36	276,51	2.157	9.497.433,60	316,49	5.797	23.895.633,96	291,12
2007	3.512	15.048.513,34	296,51	2.095	9.977.191,80	330,54	5.607	25.025.705,14	309,20
2008	3.330	14.899.108,74	311,71	2.055	10.086.922,07	348,36	5.385	24.986.030,81	325,54
2009	3.250	14.671.897,55	319,29	2.023	10.171.707,50	356,80	5.273	24.843.605,05	333,66
2010	3.181	14.823.534,68	324,52	2.006	10.340.354,60	360,99	5.187	25.163.889,28	338,57
2011	3.186	15.249.001,15	332,63	2.006	10.612.148,54	369,21	5.192	25.861.149,69	346,73
ENERO	3.199	1.082.109,67	338,26	2.001	764.684,02	382,15	5.200	1.846.793,69	355,15
FEBRERO	3.211	1.088.171,45	338,89	2.001	760.610,44	380,12	5.212	1.848.781,89	354,72
MARZO	3.195	1.091.779,99	341,72	2.004	758.316,58	378,40	5.199	1.850.096,57	355,86
ABRIL	3.170	1.088.872,50	343,49	1.998	763.594,19	382,18	5.168	1.852.466,69	358,45
MAYO	3.142	1.076.089,87	342,49	1.985	762.254,71	384,01	5.127	1.838.344,58	358,56
JUNIO *	3.154	2.135.432,86	677,06	1.967	1.479.287,35	752,05	5.121	3.614.720,21	705,86
JULIO	3.134	1.129.932,83	360,54	1.967	772.115,71	392,53	5.101	1.902.048,54	372,88
AGOSTO	3.145	1.105.184,90	351,41	1.991	774.629,35	389,07	5.136	1.879.814,25	366,01
SETIEMBRE	3.150	1.107.848,13	351,70	1.992	765.708,88	384,39	5.142	1.873.557,01	364,36
OCTUBRE	3.156	1.127.898,77	357,38	1.993	765.507,40	384,10	5.149	1.893.406,17	367,72
NOVIEMBRE *	3.148	2.163.059,30	687,12	1.990	1.503.344,72	755,45	5.138	3.666.404,02	713,59
DICIEMBRE	3.155	1.090.557,34	345,66	1.987	755.516,61	380,23	5.142	1.846.073,95	359,02
C. ALQUILER 2011 (1)	4	2.100,00	--	3	1.575,00	--	7	3.675,00	--
C. ALQUILER 2012 (2)	153	80.325,00	--	131	68.775,00	--	284	149.100,00	--
TOTAL 2012	3.155	15.369.362,61	345,41	1.987	10.695.919,96	381,76	5.142	26.065.282,57	359,44

* Junto a la mensualidad se abona una paqa extra.

(1) Incluye el número y el importe total abonado en el quinto pago del complemento previsto para el año 2011 a favor de los pensionistas no contributivos que residan en una vivienda alquilada.

(2) Incluye el número y el importe total abonado en los dos primeros pagos del complemento previsto para el año 2012 a favor de los pensionistas no contributivos que residan en una vivienda alquilada.

PENSIONES NO CONTRIBUTIVAS DE LA SEGURIDAD SOCIAL (PNCs)

EVOLUCIÓN DEL NÚMERO DE PENSIONES, DE IMPORTES BRUTOS Y DE PENSIÓN MEDIA

COMUNIDAD DE ASTURIAS

	PNC DE JUBILACIÓN			PNC DE INVALIDEZ			TOTAL: JUBILACIÓN E INVALIDEZ		
	Nº DE PENSIONES	IMPORTE BRUTO	PENSIÓN MEDIA Año/Mes	Nº DE PENSIONES	IMPORTE BRUTO	PENSIÓN MEDIA Año/Mes	Nº DE PENSIONES	IMPORTE BRUTO	PENSIÓN MEDIA Año/Mes
2006	5.757	22.566.444,64	276,27	5.281	23.226.330,79	310,23	11.038	45.792.775,43	292,51
2007	5.573	23.061.721,82	285,06	5.190	24.097.988,45	321,53	10.763	47.159.710,27	302,59
2008	5.348	23.163.290,31	301,72	4.951	24.139.174,06	337,50	10.299	47.302.464,37	318,97
2009	5.091	23.036.736,67	316,10	4.761	23.882.377,04	351,18	9.852	46.919.113,71	333,03
2010	4.999	23.579.255,81	326,62	4.761	24.540.106,43	359,70	9.760	48.119.362,24	342,67
2011	4.957	23.732.179,51	330,64	4.690	24.720.421,78	362,83	9.647	48.452.601,29	346,30
ENERO	4.944	1.677.023,77	339,20	4.671	1.716.932,60	367,57	9.615	3.393.956,37	352,99
FEBRERO	4.945	1.718.427,18	347,51	4.659	1.764.195,00	378,66	9.604	3.482.622,18	362,62
MARZO	4.924	1.676.175,41	340,41	4.678	1.798.457,49	384,45	9.602	3.474.632,90	361,87
ABRIL	4.919	1.684.812,43	342,51	4.680	1.746.654,08	373,22	9.599	3.431.466,51	357,48
MAYO	4.906	1.679.791,85	342,40	4.663	1.766.237,32	378,78	9.569	3.446.029,17	360,12
JUNIO *	4.897	3.284.367,18	670,69	4.673	3.460.071,81	740,44	9.570	6.744.438,99	704,75
JULIO	4.882	1.697.979,02	347,80	4.666	1.769.089,90	379,14	9.548	3.467.068,92	363,12
AGOSTO	4.890	1.670.297,01	341,57	4.654	1.751.264,44	376,29	9.544	3.421.561,45	358,50
SETIEMBRE	4.892	1.671.899,42	341,76	4.676	1.756.920,70	375,73	9.568	3.428.820,12	358,36
OCTUBRE	4.885	1.661.505,84	340,12	4.668	1.759.377,25	376,90	9.553	3.420.883,09	358,10
NOVIEMBRE *	4.861	3.285.985,15	675,99	4.646	3.472.965,22	747,52	9.507	6.758.950,37	710,94
DICIEMBRE	4.841	1.660.812,36	343,07	4.657	1.755.629,44	376,99	9.498	3.416.441,80	359,70
C. ALQUILER 2011 (1)	16	8.400,00	--	25	13.125,00	--	41	21.525,00	--
C. ALQUILER 2012 (2)	258	135.450,00	--	380	199.500,00	--	638	334.950,00	--
TOTAL 2012	4.841	23.512.926,62	340,93	4.657	24.730.420,25	375,41	9.498	48.243.346,87	357,75

* Junto a la mensualidad se abona una paga extra.

(1) Incluye el número y el importe total abonado en el quinto pago del complemento previsto para el año 2011 a favor de los pensionistas no contributivos que residan en una vivienda alquilada.

(2) Incluye el número y el importe total abonado en los dos primeros pagos del complemento previsto para el año 2012 a favor de los pensionistas no contributivos que residan en una vivienda alquilada.

PENSIONES NO CONTRIBUTIVAS DE LA SEGURIDAD SOCIAL (PNCs)

EVOLUCIÓN DEL NÚMERO DE PENSIONES, DE IMPORTES BRUTOS Y DE PENSIÓN MEDIA

COMUNIDAD DE ILLES BALEARS

	PNC DE JUBILACIÓN			PNC DE INVALIDEZ			TOTAL: JUBILACIÓN E INVALIDEZ		
	Nº DE PENSIONES	IMPORTE BRUTO	PENSIÓN MEDIA Año/Mes	Nº DE PENSIONES	IMPORTE BRUTO	PENSIÓN MEDIA Año/Mes	Nº DE PENSIONES	IMPORTE BRUTO	PENSIÓN MEDIA Año/Mes
2006	4.252	16.941.334,57	277,30	3.547	16.338.515,92	324,08	7.799	33.279.850,49	298,45
2007	4.247	17.662.901,85	288,88	3.603	17.192.355,08	332,03	7.850	34.855.256,93	308,68
2008	4.226	18.211.218,14	308,68	3.537	17.446.910,55	349,13	7.763	35.658.128,69	327,23
2009	4.117	18.595.274,22	314,95	3.372	17.306.306,01	355,54	7.489	35.901.580,23	333,31
2010	4.243	19.465.556,96	322,27	3.400	17.644.631,94	362,24	7.643	37.110.188,90	340,14
2011	4.280	20.304.693,00	332,04	3.384	18.022.175,97	370,16	7.664	38.326.868,97	348,97
ENERO	4.276	1.469.165,41	343,58	3.370	1.262.778,38	374,71	7.646	2.731.943,79	357,30
FEBRERO	4.260	1.441.357,81	338,35	3.385	1.318.533,89	389,52	7.645	2.759.891,70	361,01
MARZO	4.244	1.448.195,24	341,23	3.376	1.309.019,63	387,74	7.620	2.757.214,87	361,84
ABRIL	4.229	1.453.946,71	343,80	3.394	1.304.590,22	384,38	7.623	2.758.536,93	361,87
MAYO	4.204	1.455.537,40	346,23	3.368	1.303.339,96	386,98	7.572	2.758.877,36	364,35
JUNIO *	4.236	2.866.260,09	676,64	3.356	2.520.002,30	750,89	7.592	5.386.262,39	709,47
JULIO	4.253	1.480.861,61	348,19	3.351	1.302.073,11	388,56	7.604	2.782.934,72	365,98
AGOSTO	4.265	1.467.294,62	344,03	3.346	1.288.999,76	385,24	7.611	2.756.294,38	362,15
SETIEMBRE	4.269	1.478.004,07	346,22	3.315	1.252.514,52	377,83	7.584	2.730.518,59	360,04
OCTUBRE	4.281	1.480.721,49	345,88	3.296	1.289.807,70	391,33	7.577	2.770.529,19	365,65
NOVIEMBRE *	4.248	2.863.930,17	674,18	3.269	2.471.368,49	756,00	7.517	5.335.298,66	709,76
DICIEMBRE	4.240	1.474.125,04	347,67	3.251	1.276.943,76	392,78	7.491	2.751.068,80	367,25
C. ALQUILER 2011 (1)	6	3.150,00	--	7	3.675,00	--	13	6.825,00	--
C. ALQUILER 2012 (2)	179	93.975,00	--	115	60.375,00	--	294	154.350,00	--
TOTAL 2012	4.240	20.476.524,66	342,57	3.251	17.964.021,72	383,28	7.491	38.440.546,38	360,48

* Junto a la mensualidad se abona una paga extra.

(1) Incluye el número y el importe total abonado en el quinto pago del complemento previsto para el año 2011 a favor de los pensionistas no contributivos que residan en una vivienda alquilada.

(2) Incluye el número y el importe total abonado en los dos primeros pagos del complemento previsto para el año 2012 a favor de los pensionistas no contributivos que residan en una vivienda alquilada.

PENSIONES NO CONTRIBUTIVAS DE LA SEGURIDAD SOCIAL (PNCs)

EVOLUCIÓN DEL NÚMERO DE PENSIONES, DE IMPORTES BRUTOS Y DE PENSIÓN MEDIA

COMUNIDAD DE CANARIAS

	PNC DE JUBILACIÓN			PNC DE INVALIDEZ			TOTAL: JUBILACIÓN E INVALIDEZ		
	Nº DE PENSIONES	IMPORTE BRUTO	PENSIÓN MEDIA Año/Mes	Nº DE PENSIONES	IMPORTE BRUTO	PENSIÓN MEDIA Año/Mes	Nº DE PENSIONES	IMPORTE BRUTO	PENSIÓN MEDIA Año/Mes
2006	22.586	91.167.571,32	286,51	19.605	89.711.952,28	326,35	42.191	180.879.523,60	304,98
2007	22.747	96.775.567,41	299,34	19.608	94.601.119,68	338,95	42.355	191.376.687,09	317,70
2008	22.963	100.704.325,73	313,89	19.562	97.105.630,98	354,05	42.525	197.809.956,71	332,40
2009	23.048	103.299.612,26	321,16	19.330	97.913.161,08	360,20	42.378	201.212.773,34	339,04
2010	23.028	106.236.138,71	324,18	19.118	100.178.484,86	366,99	42.146	206.414.623,57	343,63
2011	23.268	110.864.796,82	335,82	19.247	103.458.730,82	379,32	42.515	214.323.527,64	355,49
ENERO	23.327	8.021.917,29	343,89	19.188	7.415.092,43	386,44	42.515	15.437.009,72	363,10
FEBRERO	23.298	8.034.326,76	344,85	19.278	7.592.130,16	393,82	42.576	15.626.456,92	367,03
MARZO	23.364	8.310.125,04	355,68	19.341	7.567.759,50	391,28	42.705	15.877.884,54	371,80
ABRIL	23.262	8.067.245,80	346,80	19.374	7.590.489,96	391,79	42.636	15.657.735,76	367,24
MAYO	23.238	7.958.970,95	342,50	19.365	7.380.380,09	381,12	42.603	15.339.351,04	360,05
JUNIO *	23.232	15.731.302,10	677,14	19.417	14.539.373,53	748,80	42.649	30.270.675,63	709,76
JULIO	23.245	8.103.885,13	348,63	19.402	7.413.627,88	382,11	42.647	15.517.513,01	363,86
AGOSTO	23.245	8.034.025,41	345,62	19.367	7.260.680,47	374,90	42.612	15.294.705,88	358,93
SETIEMBRE	23.220	7.880.759,83	339,40	19.343	7.266.541,74	375,67	42.563	15.147.301,57	355,88
OCTUBRE	23.250	7.988.349,99	343,58	19.338	7.398.816,44	382,61	42.588	15.387.166,43	361,30
NOVIEMBRE *	23.220	15.692.763,77	675,83	19.298	14.286.763,89	740,32	42.518	29.979.527,66	705,10
DICIEMBRE	23.276	8.086.791,20	347,43	19.350	7.583.240,06	391,90	42.626	15.670.031,26	367,62
C. ALQUILER 2011 (1)	30	15.750,00	--	42	22.050,00	--	72	37.800,00	--
C. ALQUILER 2012 (2)	296	155.400,00	--	463	243.075,00	--	759	398.475,00	--
TOTAL 2012	23.276	112.081.613,27	343,67	19.350	103.560.021,15	381,48	42.626	215.641.634,42	360,83

* Junto a la mensualidad se abona una paga extra.

(1) Incluye el número y el importe total abonado en el quinto pago del complemento previsto para el año 2011 a favor de los pensionistas no contributivos que residan en una vivienda alquilada.

(2) Incluye el número y el importe total abonado en los dos primeros pagos del complemento previsto para el año 2012 a favor de los pensionistas no contributivos que residan en una vivienda alquilada.

PENSIONES NO CONTRIBUTIVAS DE LA SEGURIDAD SOCIAL (PNCs)

EVOLUCIÓN DEL NÚMERO DE PENSIONES, DE IMPORTES BRUTOS Y DE PENSIÓN MEDIA

PROVINCIA DE LAS PALMAS

	PNC DE JUBILACIÓN			PNC DE INVALIDEZ			TOTAL: JUBILACIÓN E INVALIDEZ		
	Nº DE PENSIONES	IMPORTE BRUTO	PENSIÓN MEDIA Año/Mes	Nº DE PENSIONES	IMPORTE BRUTO	PENSIÓN MEDIA Año/Mes	Nº DE PENSIONES	IMPORTE BRUTO	PENSIÓN MEDIA Año/Mes
2006	8.299	33.591.431,26	288,95	7.123	32.116.502,32	323,88	15.422	65.707.933,58	305,04
2007	8.409	35.700.273,95	300,10	7.058	33.519.929,52	334,21	15.467	69.220.203,47	315,71
2008	8.494	37.280.987,98	314,20	7.048	34.648.002,15	350,84	15.542	71.928.990,13	330,85
2009	8.620	38.697.565,91	324,05	6.875	34.630.623,25	356,81	15.495	73.328.189,16	338,73
2010	8.724	40.653.521,62	328,54	6.756	35.698.897,58	368,87	15.480	76.352.419,20	346,24
2011	8.968	43.316.856,44	341,55	6.773	36.826.653,19	384,03	15.741	80.143.509,63	359,83
ENERO	9.012	3.247.157,52	360,31	6.750	2.690.021,79	398,52	15.762	5.937.179,31	376,68
FEBRERO	8.981	3.083.444,93	343,33	6.775	2.682.394,72	395,93	15.756	5.765.839,65	365,95
MARZO	9.012	3.308.240,12	367,09	6.805	2.740.643,71	402,74	15.817	6.048.883,83	382,43
ABRIL	8.944	3.139.414,80	351,01	6.798	2.693.447,25	396,21	15.742	5.832.862,05	370,53
MAYO	8.944	3.136.025,26	350,63	6.784	2.650.293,97	390,67	15.728	5.786.319,23	367,90
JUNIO *	8.958	6.189.799,31	690,98	6.803	5.196.242,79	763,82	15.761	11.386.042,10	722,42
JULIO	8.956	3.141.715,93	350,79	6.779	2.626.971,11	387,52	15.735	5.768.687,04	366,62
AGOSTO	8.979	3.197.702,98	356,13	6.778	2.619.094,80	386,41	15.757	5.816.797,78	369,16
SETIEMBRE	8.964	3.098.772,79	345,69	6.770	2.599.116,37	383,92	15.734	5.697.889,16	362,14
OCTUBRE	8.983	3.107.196,07	345,90	6.759	2.625.820,86	388,49	15.742	5.733.016,93	364,19
NOVIEMBRE *	8.983	6.158.370,71	685,56	6.747	5.045.324,45	747,79	15.730	11.203.695,16	712,25
DICIEMBRE	9.023	3.237.160,91	358,77	6.770	2.753.469,81	406,72	15.793	5.990.630,72	379,32
C. ALQUILER 2011 (1)	17	8.925,00	--	12	6.300,00	--	29	15.225,00	--
C. ALQUILER 2012 (2)	64	33.600,00	--	67	35.175,00	--	131	68.775,00	--
TOTAL 2012	9.023	44.087.526,33	350,44	6.770	36.964.316,63	389,19	15.793	81.051.842,96	367,11

* Junto a la mensualidad se abona una paqa extra.

(1) Incluye el número y el importe total abonado en el quinto pago del complemento previsto para el año 2011 a favor de los pensionistas no contributivos que residan en una vivienda alquilada.

(2) Incluye el número y el importe total abonado en los dos primeros pagos del complemento previsto para el año 2012 a favor de los pensionistas no contributivos que residan en una vivienda alquilada.

PENSIONES NO CONTRIBUTIVAS DE LA SEGURIDAD SOCIAL (PNCs)

EVOLUCIÓN DEL NÚMERO DE PENSIONES, DE IMPORTES BRUTOS Y DE PENSIÓN MEDIA

PROVINCIA DE S. C. TENERIFE

	PNC DE JUBILACIÓN			PNC DE INVALIDEZ			TOTAL: JUBILACIÓN E INVALIDEZ			
	Nº DE PENSIONES	IMPORTE BRUTO	PENSIÓN MEDIA Año/Mes	Nº DE PENSIONES	IMPORTE BRUTO	PENSIÓN MEDIA Año/Mes	Nº DE PENSIONES	IMPORTE BRUTO	PENSIÓN MEDIA Año/Mes	
2006	14.287	57.576.140,06	285,10	12.482	57.595.449,96	327,73	26.769	115.171.590,02	304,94	
2007	14.338	61.075.293,46	298,89	12.550	61.081.190,16	341,60	26.888	122.156.483,62	318,83	
2008	14.469	63.423.337,75	313,71	12.514	62.457.628,83	355,86	26.983	125.880.966,58	333,29	
2009	14.428	64.602.046,35	319,45	12.455	63.282.537,83	362,08	26.883	127.884.584,18	339,20	
2010	14.304	65.582.617,09	321,54	12.362	64.479.587,28	365,94	26.666	130.062.204,37	342,10	
2011	14.300	67.547.940,38	332,26	12.474	66.632.077,63	376,77	26.774	134.180.018,01	352,95	
2012	ENERO	14.315	4.774.759,77	333,55	12.438	4.725.070,64	379,89	26.753	9.499.830,41	355,09
	FEBRERO	14.317	4.950.881,83	345,80	12.503	4.909.735,44	392,68	26.820	9.860.617,27	367,66
	MARZO	14.352	5.001.884,92	348,51	12.536	4.827.115,79	385,06	26.888	9.829.000,71	365,55
	ABRIL	14.318	4.927.831,00	344,17	12.576	4.897.042,71	389,40	26.894	9.824.873,71	365,32
	MAYO	14.294	4.822.945,69	337,41	12.581	4.730.086,12	375,97	26.875	9.553.031,81	355,46
	JUNIO *	14.274	9.541.502,79	668,45	12.614	9.343.130,74	740,70	26.888	18.884.633,53	702,34
	JULIO	14.289	4.962.169,20	347,27	12.623	4.786.656,77	379,20	26.912	9.748.825,97	362,25
	AGOSTO	14.266	4.836.322,43	339,01	12.589	4.641.585,67	368,70	26.855	9.477.908,10	352,93
	SETIEMBRE	14.256	4.781.987,04	335,44	12.573	4.667.425,37	371,23	26.829	9.449.412,41	352,21
	OCTUBRE	14.267	4.881.153,92	342,13	12.579	4.772.995,58	379,44	26.846	9.654.149,50	359,61
	NOVIEMBRE *	14.237	9.534.393,06	669,69	12.551	9.241.439,44	736,31	26.788	18.775.832,50	700,90
	DICIEMBRE	14.253	4.849.630,29	340,25	12.580	4.829.770,25	383,92	26.833	9.679.400,54	360,73
C. ALQUILER 2011 (1)	13	6.825,00	--	30	15.750,00	--	43	22.575,00	--	
C. ALQUILER 2012 (2)	232	121.800,00	--	396	207.900,00	--	628	329.700,00	--	
TOTAL 2012	14.253	67.994.086,94	339,41	12.580	66.595.704,52	377,32	26.833	134.589.791,46	357,15	

* Junto a la mensualidad se abona una paqa extra.

(1) Incluye el número y el importe total abonado en el quinto pago del complemento previsto para el año 2011 a favor de los pensionistas no contributivos que residan en una vivienda alquilada.

(2) Incluye el número y el importe total abonado en los dos primeros pagos del complemento previsto para el año 2012 a favor de los pensionistas no contributivos que residan en una vivienda alquilada.

PENSIONES NO CONTRIBUTIVAS DE LA SEGURIDAD SOCIAL (PNCs)

EVOLUCIÓN DEL NÚMERO DE PENSIONES, DE IMPORTES BRUTOS Y DE PENSIÓN MEDIA

COMUNIDAD DE CANTABRIA

	PNC DE JUBILACIÓN			PNC DE INVALIDEZ			TOTAL: JUBILACIÓN E INVALIDEZ		
	Nº DE PENSIONES	IMPORTE BRUTO	PENSIÓN MEDIA Año/Mes	Nº DE PENSIONES	IMPORTE BRUTO	PENSIÓN MEDIA Año/Mes	Nº DE PENSIONES	IMPORTE BRUTO	PENSIÓN MEDIA Año/Mes
2006	3.221	12.329.268,89	272,52	3.102	13.795.879,43	320,11	6.323	26.125.148,32	295,73
2007	3.102	12.668.219,75	282,50	3.093	14.508.765,49	329,32	6.195	27.176.985,24	305,70
2008	3.131	13.009.611,54	297,35	3.064	14.838.161,22	345,86	6.195	27.847.772,76	321,36
2009	3.059	13.204.928,22	305,26	3.097	15.213.127,73	354,44	6.156	28.418.055,95	329,73
2010	3.025	13.457.848,88	310,88	3.135	15.811.896,51	356,76	6.160	29.269.745,39	334,06
2011	3.070	13.817.449,65	318,13	3.183	16.502.957,17	366,36	6.253	30.320.406,82	342,67
ENERO	3.065	1.002.325,94	327,02	3.173	1.193.076,67	376,01	6.238	2.195.402,61	351,94
FEBRERO	3.085	1.018.049,68	330,00	3.175	1.228.061,24	386,79	6.260	2.246.110,92	358,80
MARZO	3.084	1.020.197,67	330,80	3.188	1.213.241,11	380,56	6.272	2.233.438,78	356,10
ABRIL	3.093	1.023.785,77	331,00	3.212	1.229.509,07	382,79	6.305	2.253.294,84	357,38
MAYO	3.098	1.021.334,05	329,68	3.189	1.206.130,61	378,22	6.287	2.227.464,66	354,30
JUNIO *	3.118	2.031.626,09	651,58	3.197	2.392.436,77	748,34	6.315	4.424.062,86	700,56
JULIO	3.110	1.030.040,00	331,20	3.212	1.233.625,10	384,07	6.322	2.263.665,10	358,06
AGOSTO	3.106	1.030.509,64	331,78	3.194	1.207.431,29	378,03	6.300	2.237.940,93	355,23
SETIEMBRE	3.125	1.039.237,76	332,56	3.212	1.225.935,44	381,67	6.337	2.265.173,20	357,45
OCTUBRE	3.148	1.044.713,96	331,87	3.214	1.228.134,21	382,12	6.362	2.272.848,17	357,25
NOVIEMBRE *	3.138	2.053.951,76	654,54	3.214	2.413.542,17	750,95	6.352	4.467.493,93	703,32
DICIEMBRE	3.141	1.037.506,93	330,31	3.222	1.223.144,49	379,62	6.363	2.260.651,42	355,28
C. ALQUILER 2011 (1)	3	1.575,00	--	3	1.575,00	--	6	3.150,00	--
C. ALQUILER 2012 (2)	43	22.575,00	--	95	49.875,00	--	138	72.450,00	--
TOTAL 2012	3.141	14.377.429,25	329,45	3.222	17.045.718,17	379,23	6.363	31.423.147,42	354,69

* Junto a la mensualidad se abona una paga extra.

(1) Incluye el número y el importe total abonado en el quinto pago del complemento previsto para el año 2011 a favor de los pensionistas no contributivos que residan en una vivienda alquilada.

(2) Incluye el número y el importe total abonado en los dos primeros pagos del complemento previsto para el año 2012 a favor de los pensionistas no contributivos que residan en una vivienda alquilada.

PENSIONES NO CONTRIBUTIVAS DE LA SEGURIDAD SOCIAL (PNCs)

EVOLUCIÓN DEL NÚMERO DE PENSIONES, DE IMPORTES BRUTOS Y DE PENSIÓN MEDIA

COMUNIDAD DE CASTILLA Y LEÓN

	PNC DE JUBILACIÓN			PNC DE INVALIDEZ			TOTAL: JUBILACIÓN E INVALIDEZ		
	Nº DE PENSIONES	IMPORTE BRUTO	PENSIÓN MEDIA Año/Mes	Nº DE PENSIONES	IMPORTE BRUTO	PENSIÓN MEDIA Año/Mes	Nº DE PENSIONES	IMPORTE BRUTO	PENSIÓN MEDIA Año/Mes
2006	15.653	61.828.424,87	276,63	10.990	49.890.937,96	320,76	26.643	111.719.362,83	294,73
2007	14.825	65.219.728,09	300,19	10.641	51.787.396,28	334,96	25.466	117.007.124,37	314,64
2008	14.025	63.495.628,80	314,57	10.242	51.582.275,41	352,44	24.267	115.077.904,21	330,49
2009	13.425	62.230.597,39	324,12	10.007	51.445.088,17	362,65	23.432	113.675.685,56	340,49
2010	13.115	61.935.369,38	328,66	9.770	51.455.652,29	366,63	22.885	113.391.021,67	344,87
2011	12.852	62.637.615,48	336,94	9.689	51.956.054,81	373,45	22.541	114.593.670,29	352,57
ENERO	12.847	4.471.141,38	348,03	9.712	3.777.422,48	388,94	22.559	8.248.563,86	365,64
FEBRERO	12.829	4.418.527,51	344,42	9.719	3.737.126,16	384,52	22.548	8.155.653,67	361,70
MARZO	12.807	4.463.254,42	348,50	9.724	3.752.639,01	385,92	22.531	8.215.893,43	364,65
ABRIL	12.742	4.451.100,30	349,33	9.736	3.788.441,69	389,12	22.478	8.239.541,99	366,56
MAYO	12.688	4.445.874,46	350,40	9.737	3.787.056,32	388,93	22.425	8.232.930,78	367,13
JUNIO *	12.659	8.751.709,27	691,34	9.739	7.401.495,77	759,99	22.398	16.153.205,04	721,19
JULIO	12.639	4.503.109,96	356,29	9.749	3.818.127,61	391,64	22.388	8.321.237,57	371,68
AGOSTO	12.630	4.462.668,84	353,34	9.720	3.821.518,74	393,16	22.350	8.284.187,58	370,66
SETIEMBRE	12.630	4.480.733,36	354,77	9.717	3.748.086,90	385,72	22.347	8.228.820,26	368,23
OCTUBRE	12.603	4.503.736,09	357,35	9.722	3.761.841,53	386,94	22.325	8.265.577,62	370,24
NOVIEMBRE *	12.605	8.780.170,84	696,56	9.760	7.460.139,28	764,36	22.365	16.240.310,12	726,15
DICIEMBRE	12.585	4.522.182,06	359,33	9.789	3.834.507,26	391,72	22.374	8.356.689,32	373,50
C. ALQUILER 2011 (1)	15	7.875,00	--	28	14.700,00	--	43	22.575,00	--
C. ALQUILER 2012 (2)	240	126.000,00	--	238	124.950,00	--	478	250.950,00	--
TOTAL 2012	12.585	62.388.083,49	350,69	9.789	52.828.052,75	386,50	22.374	115.216.136,24	366,24

* Junto a la mensualidad se abona una paga extra.

(1) Incluye el número y el importe total abonado en el quinto pago del complemento previsto para el año 2011 a favor de los pensionistas no contributivos que residan en una vivienda alquilada.

(2) Incluye el número y el importe total abonado en los dos primeros pagos del complemento previsto para el año 2012 a favor de los pensionistas no contributivos que residan en una vivienda alquilada.

PENSIONES NO CONTRIBUTIVAS DE LA SEGURIDAD SOCIAL (PNCs)

EVOLUCIÓN DEL NÚMERO DE PENSIONES, DE IMPORTES BRUTOS Y DE PENSIÓN MEDIA

PROVINCIA DE ÁVILA

	PNC DE JUBILACIÓN			PNC DE INVALIDEZ			TOTAL: JUBILACIÓN E INVALIDEZ		
	Nº DE PENSIONES	IMPORTE BRUTO	PENSIÓN MEDIA Año/Mes	Nº DE PENSIONES	IMPORTE BRUTO	PENSIÓN MEDIA Año/Mes	Nº DE PENSIONES	IMPORTE BRUTO	PENSIÓN MEDIA Año/Mes
2006	14.287	6.149.511,84	279,19	911	4.231.256,51	322,26	15.198	10.380.768,35	295,27
2007	1.393	6.201.072,36	301,98	857	4.212.862,25	335,87	2.250	10.413.934,61	314,83
2008	1.318	6.049.821,24	320,71	811	4.141.283,68	354,43	2.129	10.191.104,92	333,60
2009	1.265	5.905.273,08	327,73	799	4.107.209,84	366,09	2.064	10.012.482,92	342,42
2010	1.216	5.832.961,80	332,27	790	4.132.287,51	367,96	2.006	9.965.249,31	346,18
2011	1.154	5.772.976,79	341,46	781	4.233.980,27	375,97	1.935	10.006.957,06	355,25
ENERO	1.157	413.625,62	357,50	783	300.200,89	383,40	1.940	713.826,51	367,95
FEBRERO	1.158	403.542,19	348,48	791	302.969,60	383,02	1.949	706.511,79	362,50
MARZO	1.168	413.380,34	353,92	793	306.395,21	386,37	1.961	719.775,55	367,05
ABRIL	1.165	409.802,23	351,76	796	304.825,14	382,95	1.961	714.627,37	364,42
MAYO	1.162	403.199,37	346,99	803	307.492,19	382,93	1.965	710.691,56	361,68
JUNIO *	1.158	800.550,54	691,32	805	608.521,54	755,93	1.963	1.409.072,08	717,82
JULIO	1.157	403.489,78	348,74	808	310.546,41	384,34	1.965	714.036,19	363,38
AGOSTO	1.157	409.413,36	353,86	807	312.964,53	387,81	1.964	722.377,89	367,81
SETIEMBRE	1.153	399.832,63	346,78	807	308.920,65	382,80	1.960	708.753,28	361,61
OCTUBRE	1.147	402.283,87	350,73	802	303.085,65	377,91	1.949	705.369,52	361,91
NOVIEMBRE *	1.149	806.933,23	702,29	804	605.064,23	752,57	1.953	1.411.997,46	722,99
DICIEMBRE	1.143	442.215,36	386,89	806	318.614,41	395,30	1.949	760.829,77	390,37
C. ALQUILER 2011 (1)	1	525,00	--	4	2.100,00	--	5	2.625,00	--
C. ALQUILER 2012 (2)	8	4.200,00	--	10	5.250,00	--	18	9.450,00	--
TOTAL 2012	1.143	5.712.993,52	352,80	806	4.296.950,45	382,52	1.949	10.009.943,97	364,96

* Junto a la mensualidad se abona una paqa extra.

(1) Incluye el número y el importe total abonado en el quinto pago del complemento previsto para el año 2011 a favor de los pensionistas no contributivos que residan en una vivienda alquilada.

(2) Incluye el número y el importe total abonado en los dos primeros pagos del complemento previsto para el año 2012 a favor de los pensionistas no contributivos que residan en una vivienda alquilada.

PENSIONES NO CONTRIBUTIVAS DE LA SEGURIDAD SOCIAL (PNCs)

EVOLUCIÓN DEL NÚMERO DE PENSIONES, DE IMPORTES BRUTOS Y DE PENSIÓN MEDIA

PROVINCIA DE BURGOS

	PNC DE JUBILACIÓN			PNC DE INVALIDEZ			TOTAL: JUBILACIÓN E INVALIDEZ		
	Nº DE PENSIONES	IMPORTE BRUTO	PENSIÓN MEDIA Año/Mes	Nº DE PENSIONES	IMPORTE BRUTO	PENSIÓN MEDIA Año/Mes	Nº DE PENSIONES	IMPORTE BRUTO	PENSIÓN MEDIA Año/Mes
2006	14.287	6.449.640,29	288,40	1.278	5.882.426,84	325,31	15.565	12.332.067,13	304,92
2007	1.510	6.720.449,97	306,29	1.242	6.031.612,69	335,51	2.752	12.752.062,66	319,45
2008	1.422	6.565.861,54	320,12	1.225	6.127.486,49	354,04	2.647	12.693.348,03	335,65
2009	1.349	6.379.707,37	330,48	1.227	6.270.049,60	366,72	2.576	12.649.756,97	347,50
2010	1.340	6.345.620,87	333,90	1.222	6.437.215,95	369,58	2.562	12.782.836,82	350,95
2011	1.328	6.495.124,38	339,25	1.254	6.721.580,70	376,61	2.582	13.216.705,08	357,25
ENERO	1.325	459.987,37	347,16	1.259	487.209,02	386,98	2.584	947.196,39	366,56
FEBRERO	1.319	454.716,52	344,74	1.252	488.067,21	389,83	2.571	942.783,73	366,70
MARZO	1.297	452.481,95	348,87	1.257	490.481,77	390,20	2.554	942.963,72	369,21
ABRIL	1.290	446.689,26	346,27	1.249	487.628,92	390,42	2.539	934.318,18	367,99
MAYO	1.283	459.146,24	357,87	1.242	480.934,63	387,23	2.525	940.080,87	372,31
JUNIO *	1.277	908.329,26	711,30	1.242	935.789,47	753,45	2.519	1.844.118,73	732,08
JULIO	1.274	455.714,06	357,70	1.235	480.290,33	388,90	2.509	936.004,39	373,06
AGOSTO	1.268	450.780,06	355,50	1.236	523.421,70	423,48	2.504	974.201,76	389,06
SETIEMBRE	1.266	453.219,61	357,99	1.230	478.172,84	388,76	2.496	931.392,45	373,15
OCTUBRE	1.266	476.245,20	376,18	1.240	486.022,27	391,95	2.506	962.267,47	383,99
NOVIEMBRE *	1.267	915.285,51	722,40	1.256	978.047,65	778,70	2.523	1.893.333,16	750,43
DICIEMBRE	1.254	458.938,87	365,98	1.260	504.313,07	400,25	2.514	963.251,94	383,16
C. ALQUILER 2011 (1)	2	1.050,00	--	5	2.625,00	--	7	3.675,00	--
C. ALQUILER 2012 (2)	16	8.400,00	--	41	21.525,00	--	57	29.925,00	--
TOTAL 2012	1.254	6.400.983,91	356,57	1.260	6.844.528,88	390,72	2.514	13.245.512,79	373,41

* Junto a la mensualidad se abona una paqa extra.

(1) Incluye el número y el importe total abonado en el quinto pago del complemento previsto para el año 2011 a favor de los pensionistas no contributivos que residan en una vivienda alquilada.

(2) Incluye el número y el importe total abonado en los dos primeros pagos del complemento previsto para el año 2012 a favor de los pensionistas no contributivos que residan en una vivienda alquilada.

PENSIONES NO CONTRIBUTIVAS DE LA SEGURIDAD SOCIAL (PNCs)

EVOLUCIÓN DEL NÚMERO DE PENSIONES, DE IMPORTES BRUTOS Y DE PENSIÓN MEDIA

PROVINCIA DE LEÓN

	PNC DE JUBILACIÓN			PNC DE INVALIDEZ			TOTAL: JUBILACIÓN E INVALIDEZ		
	Nº DE PENSIONES	IMPORTE BRUTO	PENSIÓN MEDIA Año/Mes	Nº DE PENSIONES	IMPORTE BRUTO	PENSIÓN MEDIA Año/Mes	Nº DE PENSIONES	IMPORTE BRUTO	PENSIÓN MEDIA Año/Mes
2006	14.287	10.856.759,83	269,43	2.737	12.201.086,14	315,80	17.024	23.057.845,97	292,13
2007	2.669	11.554.330,71	294,70	2.625	12.685.583,30	331,39	5.294	24.239.914,01	312,82
2008	2.547	11.162.402,63	307,37	2.494	12.494.978,92	348,30	5.041	23.657.381,55	327,71
2009	2.490	11.177.252,26	315,87	2.403	12.397.307,79	359,12	4.893	23.574.560,05	337,23
2010	2.428	11.108.698,01	319,57	2.350	12.309.453,40	363,54	4.778	23.418.151,41	341,27
2011	2.347	11.202.290,68	328,42	2.297	12.292.136,15	371,61	4.644	23.494.426,83	349,69
ENERO	2.340	791.984,33	338,45	2.296	907.286,17	395,16	4.636	1.699.270,50	366,54
FEBRERO	2.334	789.090,81	338,09	2.304	879.379,71	381,68	4.638	1.668.470,52	359,74
MARZO	2.346	806.601,83	343,82	2.301	886.390,69	385,22	4.647	1.692.992,52	364,32
ABRIL	2.334	790.095,45	338,52	2.292	879.888,19	383,90	4.626	1.669.983,64	361,00
MAYO	2.326	786.867,65	338,29	2.293	892.982,74	389,44	4.619	1.679.850,39	363,68
JUNIO *	2.314	1.548.268,31	669,09	2.297	1.759.990,56	766,21	4.611	3.308.258,87	717,47
JULIO	2.322	813.307,28	350,26	2.310	921.698,94	399,00	4.632	1.735.006,22	374,57
AGOSTO	2.312	794.656,86	343,71	2.313	905.708,54	391,57	4.625	1.700.365,40	367,65
SETIEMBRE	2.312	792.005,94	342,56	2.316	890.370,33	384,44	4.628	1.682.376,27	363,52
OCTUBRE	2.305	797.671,24	346,06	2.298	876.046,73	381,22	4.603	1.673.717,97	363,61
NOVIEMBRE *	2.296	1.560.378,10	679,61	2.309	1.763.858,54	763,91	4.605	3.324.236,64	721,88
DICIEMBRE	2.313	830.484,38	359,05	2.320	906.162,43	390,59	4.633	1.736.646,81	374,84
C. ALQUILER 2011 (1)	5	2.625,00	--	10	5.250,00	--	15	7.875,00	--
C. ALQUILER 2012 (2)	51	26.775,00	--	61	32.025,00	--	112	58.800,00	--
TOTAL 2012	2.313	11.130.812,18	341,96	2.320	12.507.038,57	386,60	4.633	23.637.850,75	364,20

* Junto a la mensualidad se abona una paqa extra.

(1) Incluye el número y el importe total abonado en el quinto pago del complemento previsto para el año 2011 a favor de los pensionistas no contributivos que residan en una vivienda alquilada.

(2) Incluye el número y el importe total abonado en los dos primeros pagos del complemento previsto para el año 2012 a favor de los pensionistas no contributivos que residan en una vivienda alquilada.

PENSIONES NO CONTRIBUTIVAS DE LA SEGURIDAD SOCIAL (PNCs)

EVOLUCIÓN DEL NÚMERO DE PENSIONES, DE IMPORTES BRUTOS Y DE PENSIÓN MEDIA

PROVINCIA DE PALENCIA

	PNC DE JUBILACIÓN			PNC DE INVALIDEZ			TOTAL: JUBILACIÓN E INVALIDEZ		
	Nº DE PENSIONES	IMPORTE BRUTO	PENSIÓN MEDIA Año/Mes	Nº DE PENSIONES	IMPORTE BRUTO	PENSIÓN MEDIA Año/Mes	Nº DE PENSIONES	IMPORTE BRUTO	PENSIÓN MEDIA Año/Mes
2006	14.287	4.662.119,79	277,83	830	3.726.309,09	318,26	15.117	8.388.428,88	294,45
2007	1.147	4.918.851,45	298,27	803	3.898.483,42	331,86	1.950	8.817.334,87	312,24
2008	1.095	4.965.585,82	316,15	779	3.874.566,22	350,36	1.874	8.840.152,04	330,29
2009	1.042	4.858.986,65	324,64	765	3.879.676,26	359,87	1.807	8.738.662,91	339,41
2010	1.025	4.903.562,20	331,87	747	3.881.110,11	364,58	1.772	8.784.672,31	345,58
2011	990	4.878.468,80	338,29	745	3.912.291,03	371,61	1.735	8.790.759,83	352,37
ENERO	990	344.245,86	347,72	743	277.293,08	373,21	1.733	621.538,94	358,65
FEBRERO	991	343.959,57	347,08	743	279.446,13	376,11	1.734	623.405,70	359,52
MARZO	993	350.467,08	352,94	745	287.713,51	386,19	1.738	638.180,59	367,19
ABRIL	985	346.011,37	351,28	752	294.340,11	391,41	1.737	640.351,48	368,65
MAYO	977	344.107,38	352,21	755	297.458,71	393,99	1.732	641.566,09	370,42
JUNIO *	970	668.451,68	689,13	750	564.381,54	752,51	1.720	1.232.833,22	716,76
JULIO	971	342.273,36	352,50	749	284.640,83	380,03	1.720	626.914,19	364,48
AGOSTO	976	350.966,60	359,60	748	288.755,47	386,04	1.724	639.722,07	371,07
SETIEMBRE	977	339.736,42	347,73	751	287.156,43	382,37	1.728	626.892,85	362,79
OCTUBRE	969	353.934,71	365,26	762	303.143,27	397,83	1.731	657.077,98	379,59
NOVIEMBRE *	968	677.836,25	700,24	762	574.696,56	754,19	1.730	1.252.532,81	724,01
DICIEMBRE	976	353.641,37	362,34	753	290.258,50	385,47	1.729	643.899,87	372,41
C. ALQUILER 2011 (1)	0	0,00	--	1	525,00	--	1	525,00	--
C. ALQUILER 2012 (2)	22	11.550,00	--	9	4.725,00	--	31	16.275,00	--
TOTAL 2012	976	4.827.181,65	352,00	753	4.034.534,14	382,81	1.729	8.861.715,79	365,40

* Junto a la mensualidad se abona una paqa extra.

(1) Incluye el número y el importe total abonado en el quinto pago del complemento previsto para el año 2011 a favor de los pensionistas no contributivos que residan en una vivienda alquilada.

(2) Incluye el número y el importe total abonado en los dos primeros pagos del complemento previsto para el año 2012 a favor de los pensionistas no contributivos que residan en una vivienda alquilada.

PENSIONES NO CONTRIBUTIVAS DE LA SEGURIDAD SOCIAL (PNCs)

EVOLUCIÓN DEL NÚMERO DE PENSIONES, DE IMPORTES BRUTOS Y DE PENSIÓN MEDIA

PROVINCIA DE SALAMANCA

	PNC DE JUBILACIÓN			PNC DE INVALIDEZ			TOTAL: JUBILACIÓN E INVALIDEZ		
	Nº DE PENSIONES	IMPORTE BRUTO	PENSIÓN MEDIA Año/Mes	Nº DE PENSIONES	IMPORTE BRUTO	PENSIÓN MEDIA Año/Mes	Nº DE PENSIONES	IMPORTE BRUTO	PENSIÓN MEDIA Año/Mes
2006	14.287	13.420.107,01	276,93	1.540	7.119.508,16	322,52	15.827	20.539.615,17	291,20
2007	3.202	13.984.552,28	298,13	1.506	7.380.851,06	336,95	4.708	21.365.403,34	318,48
2008	3.059	13.655.481,22	310,82	1.500	7.486.270,92	354,90	4.559	21.141.752,14	325,12
2009	2.826	13.186.646,15	322,10	1.481	7.550.311,73	363,85	4.307	20.736.957,88	336,15
2010	2.739	13.045.282,51	329,42	1.396	7.503.955,79	367,01	4.135	20.549.238,30	342,23
2011	2.642	12.961.510,00	338,09	1.389	7.533.871,47	376,20	4.031	20.495.381,47	351,15
ENERO	2.634	909.280,13	345,21	1.389	532.413,20	383,31	4.023	1.441.693,33	358,36
FEBRERO	2.640	916.670,93	347,22	1.400	553.735,14	395,53	4.040	1.470.406,07	363,96
MARZO	2.643	920.544,69	348,30	1.401	547.137,96	390,53	4.044	1.467.682,65	362,93
ABRIL	2.640	948.036,96	359,10	1.399	552.333,41	394,81	4.039	1.500.370,37	371,47
MAYO	2.636	936.663,62	355,34	1.397	542.071,08	388,03	4.033	1.478.734,70	366,66
JUNIO *	2.627	1.825.941,37	695,07	1.399	1.068.582,89	763,82	4.026	2.894.524,26	718,96
JULIO	2.610	927.388,43	355,32	1.398	545.644,38	390,30	4.008	1.473.032,81	367,52
AGOSTO	2.615	922.169,50	352,65	1.389	539.463,57	388,38	4.004	1.461.633,07	365,04
SETIEMBRE	2.625	943.869,60	359,57	1.396	546.695,68	391,62	4.021	1.490.565,28	370,70
OCTUBRE	2.611	911.487,66	349,10	1.407	550.443,21	391,22	4.018	1.461.930,87	363,85
NOVIEMBRE *	2.605	1.799.248,37	690,69	1.414	1.083.493,44	766,26	4.019	2.882.741,81	717,28
DICIEMBRE	2.586	900.253,74	348,13	1.411	540.621,00	383,15	3.997	1.440.874,74	360,49
C. ALQUILER 2011 (1)	2	1.050,00	--	4	2.100,00	--	6	3.150,00	--
C. ALQUILER 2012 (2)	33	17.325,00	--	29	15.225,00	--	62	32.550,00	--
TOTAL 2012	2.586	12.879.930,00	350,41	1.411	7.619.959,96	387,64	3.997	20.499.889,96	363,37

* Junto a la mensualidad se abona una paqa extra.

(1) Incluye el número y el importe total abonado en el quinto pago del complemento previsto para el año 2011 a favor de los pensionistas no contributivos que residan en una vivienda alquilada.

(2) Incluye el número y el importe total abonado en los dos primeros pagos del complemento previsto para el año 2012 a favor de los pensionistas no contributivos que residan en una vivienda alquilada.

PENSIONES NO CONTRIBUTIVAS DE LA SEGURIDAD SOCIAL (PNCs)

EVOLUCIÓN DEL NÚMERO DE PENSIONES, DE IMPORTES BRUTOS Y DE PENSIÓN MEDIA

PROVINCIA DE SEGOVIA

	PNC DE JUBILACIÓN			PNC DE INVALIDEZ			TOTAL: JUBILACIÓN E INVALIDEZ		
	Nº DE PENSIONES	IMPORTE BRUTO	PENSIÓN MEDIA Año/Mes	Nº DE PENSIONES	IMPORTE BRUTO	PENSIÓN MEDIA Año/Mes	Nº DE PENSIONES	IMPORTE BRUTO	PENSIÓN MEDIA Año/Mes
2006	14.287	2.529.330,29	277,75	571	2.599.531,26	329,11	14.858	5.128.861,55	301,60
2007	575	2.593.784,70	306,48	542	2.695.557,41	339,75	1.117	5.289.342,11	322,57
2008	531	2.474.518,24	320,87	505	2.588.323,89	354,27	1.036	5.062.842,13	337,12
2009	516	2.405.574,65	327,68	471	2.438.610,29	357,27	987	4.844.184,94	341,95
2010	495	2.391.888,56	329,81	464	2.420.412,74	365,03	959	4.812.301,30	346,62
2011	471	2.381.572,70	342,52	460	2.484.648,99	374,81	931	4.866.221,69	358,27
ENERO	479	170.127,31	355,17	463	179.356,10	387,38	942	349.483,41	371,00
FEBRERO	478	166.442,72	348,21	461	175.595,35	380,90	939	342.038,07	364,26
MARZO	470	165.988,35	353,17	457	172.808,09	378,14	927	338.796,44	365,48
ABRIL	464	163.890,55	353,21	460	179.289,82	389,76	924	343.180,37	371,41
MAYO	462	160.776,88	348,00	457	173.202,02	379,00	919	333.978,90	363,42
JUNIO *	459	321.106,62	699,58	455	346.509,85	761,56	914	667.616,47	730,43
JULIO	458	163.636,84	357,29	458	175.990,53	384,26	916	339.627,37	370,77
AGOSTO	456	163.495,45	358,54	456	176.396,92	386,84	912	339.892,37	372,69
SETIEMBRE	459	165.498,55	360,56	457	178.483,52	390,55	916	343.982,07	375,53
OCTUBRE	461	175.487,24	380,67	464	184.562,74	397,76	925	360.049,98	389,24
NOVIEMBRE *	457	323.446,56	707,76	463	351.050,10	758,21	920	674.496,66	733,15
DICIEMBRE	461	173.563,93	376,49	465	179.605,49	386,25	926	353.169,42	381,39
C. ALQUILER 2011 (1)	1	525,00	--	0	0,00	--	1	525,00	--
C. ALQUILER 2012 (2)	12	6.300,00	--	19	9.975,00	--	31	16.275,00	--
TOTAL 2012	461	2.320.286,00	357,05	465	2.482.825,53	384,33	926	4.803.111,53	370,63

* Junto a la mensualidad se abona una paqa extra.

(1) Incluye el número y el importe total abonado en el quinto pago del complemento previsto para el año 2011 a favor de los pensionistas no contributivos que residan en una vivienda alquilada.

(2) Incluye el número y el importe total abonado en los dos primeros pagos del complemento previsto para el año 2012 a favor de los pensionistas no contributivos que residan en una vivienda alquilada.

PENSIONES NO CONTRIBUTIVAS DE LA SEGURIDAD SOCIAL (PNCs)

EVOLUCIÓN DEL NÚMERO DE PENSIONES, DE IMPORTES BRUTOS Y DE PENSIÓN MEDIA

PROVINCIA DE SORIA

	PNC DE JUBILACIÓN			PNC DE INVALIDEZ			TOTAL: JUBILACIÓN E INVALIDEZ		
	Nº DE PENSIONES	IMPORTE BRUTO	PENSIÓN MEDIA Año/Mes	Nº DE PENSIONES	IMPORTE BRUTO	PENSIÓN MEDIA Año/Mes	Nº DE PENSIONES	IMPORTE BRUTO	PENSIÓN MEDIA Año/Mes
2006	14.287	1.663.858,12	274,99	195	908.179,97	330,01	14.482	2.572.038,09	292,20
2007	383	1.721.888,92	304,17	181	950.262,94	348,42	564	2.672.151,86	318,56
2008	365	1.694.947,92	319,58	179	931.392,61	364,09	544	2.626.340,53	334,09
2009	350	1.654.554,75	328,25	170	937.894,82	370,53	520	2.592.449,57	342,39
2010	347	1.661.376,37	334,40	157	850.648,74	371,21	504	2.512.025,11	346,02
2011	341	1.697.027,10	344,72	161	866.776,58	384,98	502	2.563.803,68	357,35
ENERO	342	121.185,37	354,34	161	62.140,35	385,96	503	183.325,72	364,46
FEBRERO	338	117.692,54	348,20	159	62.102,04	390,58	497	179.794,58	361,76
MARZO	337	118.955,21	352,98	158	62.154,65	393,38	495	181.109,86	365,88
ABRIL	333	116.575,90	350,08	155	60.061,95	387,50	488	176.637,85	361,96
MAYO	332	117.669,36	354,43	157	63.269,78	402,99	489	180.939,14	370,02
JUNIO *	333	236.067,25	708,91	156	121.474,42	778,68	489	357.541,67	731,17
JULIO	330	120.039,39	363,76	156	61.499,52	394,23	486	181.538,91	373,54
AGOSTO	333	121.301,50	364,27	154	65.238,23	423,62	487	186.539,73	383,04
SETIEMBRE	332	119.251,88	359,19	152	60.755,09	399,70	484	180.006,97	371,92
OCTUBRE	333	122.107,60	366,69	153	61.436,27	401,54	486	183.543,87	377,66
NOVIEMBRE *	333	236.046,54	708,85	156	128.819,51	825,77	489	364.866,05	746,15
DICIEMBRE	328	116.685,30	355,75	155	61.241,84	395,11	483	177.927,14	368,38
C. ALQUILER 2011 (1)	0	0,00	--	1	525,00	--	1	525,00	--
C. ALQUILER 2012 (2)	1	525,00	--	2	1.050,00	--	3	1.575,00	--
TOTAL 2012	328	1.664.102,84	356,25	155	871.768,65	398,51	483	2.535.871,49	369,71

* Junto a la mensualidad se abona una paqa extra.

(1) Incluye el número y el importe total abonado en el quinto pago del complemento previsto para el año 2011 a favor de los pensionistas no contributivos que residan en una vivienda alquilada.

(2) Incluye el número y el importe total abonado en los dos primeros pagos del complemento previsto para el año 2012 a favor de los pensionistas no contributivos que residan en una vivienda alquilada.

PENSIONES NO CONTRIBUTIVAS DE LA SEGURIDAD SOCIAL (PNCs)

EVOLUCIÓN DEL NÚMERO DE PENSIONES, DE IMPORTES BRUTOS Y DE PENSIÓN MEDIA

PROVINCIA DE VALLADOLID

	PNC DE JUBILACIÓN			PNC DE INVALIDEZ			TOTAL: JUBILACIÓN E INVALIDEZ		
	Nº DE PENSIONES	IMPORTE BRUTO	PENSIÓN MEDIA Año/Mes	Nº DE PENSIONES	IMPORTE BRUTO	PENSIÓN MEDIA Año/Mes	Nº DE PENSIONES	IMPORTE BRUTO	PENSIÓN MEDIA Año/Mes
2006	14.287	9.168.666,37	271,97	1.905	8.600.876,82	319,82	16.192	17.769.543,19	293,20
2007	2.304	10.172.798,96	300,94	1.866	9.043.046,98	335,61	4.170	19.215.845,94	316,31
2008	2.112	9.821.768,74	316,04	1.774	9.046.478,42	352,94	3.886	18.868.247,16	332,72
2009	2.105	9.795.455,62	328,74	1.712	8.875.238,60	363,61	3.817	18.670.694,22	344,46
2010	2.132	9.961.855,62	328,24	1.701	8.855.820,56	365,98	3.833	18.817.676,18	344,99
2011	2.263	10.647.789,72	334,07	1.649	8.796.632,75	367,99	3.912	19.444.422,47	348,62
ENERO	2.273	786.628,00	346,07	1.662	650.319,10	391,29	3.935	1.436.947,10	365,17
FEBRERO	2.273	776.643,64	341,68	1.657	633.881,30	382,55	3.930	1.410.524,94	358,91
MARZO	2.264	767.417,01	338,97	1.663	630.336,70	379,04	3.927	1.397.753,71	355,93
ABRIL	2.254	776.517,59	344,51	1.681	659.560,20	392,36	3.935	1.436.077,79	364,95
MAYO	2.246	786.585,37	350,22	1.685	652.591,65	387,29	3.931	1.439.177,02	366,11
JUNIO *	2.258	1.564.154,09	692,72	1.685	1.268.002,27	752,52	3.943	2.832.156,36	718,27
JULIO	2.260	827.284,95	366,06	1.684	657.106,15	390,21	3.944	1.484.391,10	376,37
AGOSTO	2.256	810.280,32	359,17	1.675	647.128,59	386,35	3.931	1.457.408,91	370,75
SETIEMBRE	2.258	811.680,27	359,47	1.670	630.144,52	377,33	3.928	1.441.824,79	367,06
OCTUBRE	2.264	818.642,83	361,59	1.660	630.482,70	379,81	3.924	1.449.125,53	369,30
NOVIEMBRE *	2.293	1.592.248,90	694,40	1.664	1.268.194,71	762,14	3.957	2.860.443,61	722,88
DICIEMBRE	2.290	798.473,80	348,68	1.678	654.930,88	390,30	3.968	1.453.404,68	366,28
C. ALQUILER 2011 (1)	4	2.100,00	--	3	1.575,00	--	7	3.675,00	--
C. ALQUILER 2012 (2)	73	38.325,00	--	51	26.775,00	--	124	65.100,00	--
TOTAL 2012	2.290	11.156.981,77	350,25	1.678	9.011.028,77	383,66	3.968	20.168.010,54	364,43

* Junto a la mensualidad se abona una paqa extra.

(1) Incluye el número y el importe total abonado en el quinto pago del complemento previsto para el año 2011 a favor de los pensionistas no contributivos que residan en una vivienda alquilada.

(2) Incluye el número y el importe total abonado en los dos primeros pagos del complemento previsto para el año 2012 a favor de los pensionistas no contributivos que residan en una vivienda alquilada.

PENSIONES NO CONTRIBUTIVAS DE LA SEGURIDAD SOCIAL (PNCs)

EVOLUCIÓN DEL NÚMERO DE PENSIONES, DE IMPORTES BRUTOS Y DE PENSIÓN MEDIA

PROVINCIA DE ZAMORA

	PNC DE JUBILACIÓN			PNC DE INVALIDEZ			TOTAL: JUBILACIÓN E INVALIDEZ		
	Nº DE PENSIONES	IMPORTE BRUTO	PENSIÓN MEDIA Año/Mes	Nº DE PENSIONES	IMPORTE BRUTO	PENSIÓN MEDIA Año/Mes	Nº DE PENSIONES	IMPORTE BRUTO	PENSIÓN MEDIA Año/Mes
2006	14.287	6.928.451,33	280,34	1.023	4.622.063,17	321,80	15.310	11.550.514,50	295,58
2007	1.642	7.352.198,74	303,21	1.019	4.889.136,23	336,00	2.661	12.241.334,97	315,50
2008	1.576	7.105.241,45	316,77	975	4.891.494,26	353,33	2.551	11.996.735,71	330,72
2009	1.482	6.867.146,86	323,85	979	4.988.789,24	363,34	2.461	11.855.936,10	339,36
2010	1.393	6.684.123,44	331,20	943	5.064.747,49	371,57	2.336	11.748.870,93	347,47
2011	1.316	6.600.855,31	343,20	953	5.114.136,87	376,12	2.269	11.714.992,18	356,81
ENERO	1.307	474.077,39	362,72	956	381.204,57	398,75	2.263	855.281,96	377,94
FEBRERO	1.298	449.768,59	346,51	952	361.949,68	380,20	2.250	811.718,27	360,76
MARZO	1.289	467.417,96	362,62	949	369.220,43	389,06	2.238	836.638,39	373,83
ABRIL	1.277	453.480,99	355,11	952	370.513,95	389,20	2.229	823.994,94	369,67
MAYO	1.264	450.858,59	356,69	948	377.053,52	397,74	2.212	827.912,11	374,28
JUNIO *	1.263	878.840,15	695,84	950	728.243,23	766,57	2.213	1.607.083,38	726,20
JULIO	1.257	449.975,87	357,98	951	380.710,52	400,33	2.208	830.686,39	376,22
AGOSTO	1.257	439.605,19	349,73	942	362.441,19	384,76	2.199	802.046,38	364,73
SETIEMBRE	1.248	455.638,46	365,09	938	367.387,84	391,67	2.186	823.026,30	376,50
OCTUBRE	1.247	445.875,74	357,56	936	366.618,69	391,69	2.183	812.494,43	372,19
NOVIEMBRE *	1.237	868.747,38	702,30	932	706.914,54	758,49	2.169	1.575.661,92	726,45
DICIEMBRE	1.234	447.925,31	362,99	941	378.759,64	402,51	2.175	826.684,95	380,09
C. ALQUILER 2011 (1)	0	0,00	--	0	0,00	--	0	0,00	--
C. ALQUILER 2012 (2)	24	12.600,00	--	16	8.400,00	--	40	21.000,00	--
TOTAL 2012	1.234	6.294.811,62	355,37	941	5.159.417,80	389,35	2.175	11.454.229,42	369,92

* Junto a la mensualidad se abona una paqa extra.

(1) Incluye el número y el importe total abonado en el quinto pago del complemento previsto para el año 2011 a favor de los pensionistas no contributivos que residan en una vivienda alquilada.

(2) Incluye el número y el importe total abonado en los dos primeros pagos del complemento previsto para el año 2012 a favor de los pensionistas no contributivos que residan en una vivienda alquilada.

PENSIONES NO CONTRIBUTIVAS DE LA SEGURIDAD SOCIAL (PNCs) EVOLUCIÓN DEL NÚMERO DE PENSIONES, DE IMPORTES BRUTOS Y DE PENSIÓN MEDIA

COMUNIDAD DE CASTILLA-LA MANCHA

	PNC DE JUBILACIÓN			PNC DE INVALIDEZ			TOTAL: JUBILACIÓN E INVALIDEZ			
	Nº DE PENSIONES	IMPORTE BRUTO	PENSIÓN MEDIA Año/Mes	Nº DE PENSIONES	IMPORTE BRUTO	PENSIÓN MEDIA Año/Mes	Nº DE PENSIONES	IMPORTE BRUTO	PENSIÓN MEDIA Año/Mes	
2006	13.579	54.162.080,03	274,42	9.001	40.374.378,93	317,57	22.580	94.536.458,96	291,33	
2007	13.038	54.583.050,28	287,50	8.919	42.332.831,23	329,04	21.957	96.915.881,51	304,28	
2008	12.423	55.279.603,57	308,67	9.112	44.312.377,22	351,52	21.535	99.591.980,79	326,36	
2009	12.013	54.071.836,54	316,81	9.167	46.368.619,30	361,67	21.180	100.440.455,84	336,03	
2010	11.579	53.926.302,02	322,68	9.351	48.327.358,15	366,59	20.930	102.253.660,17	342,00	
2011	11.162	53.672.577,07	331,03	9.445	50.648.372,89	374,80	20.607	104.320.949,96	350,89	
2012	ENERO	11.175	3.869.365,30	346,25	9.451	3.634.089,45	384,52	20.626	7.503.454,75	363,79
	FEBRERO	11.131	3.862.166,52	346,97	9.435	3.658.717,45	387,78	20.566	7.520.883,97	365,70
	MARZO	11.090	3.856.166,09	347,72	9.432	3.707.524,73	393,08	20.522	7.563.690,82	368,56
	ABRIL	11.059	3.871.278,02	350,06	9.433	3.664.799,94	388,51	20.492	7.536.077,96	367,76
	MAYO	11.026	3.777.373,50	342,59	9.442	3.667.658,72	388,44	20.468	7.445.032,22	363,74
	JUNIO *	11.013	7.498.568,79	680,88	9.446	7.152.635,08	757,21	20.459	14.651.203,87	716,13
	JULIO	10.974	3.767.738,19	343,33	9.425	3.609.868,78	383,01	20.399	7.377.606,97	361,67
	AGOSTO	10.904	3.743.810,04	343,34	9.385	3.613.446,66	385,02	20.289	7.357.256,70	362,62
	SETIEMBRE	10.873	3.787.792,47	348,37	9.380	3.629.309,57	386,92	20.253	7.417.102,04	366,22
	OCTUBRE	10.819	3.722.504,26	344,07	9.357	3.612.164,49	386,04	20.176	7.334.668,75	363,53
	NOVIEMBRE *	10.773	7.421.298,23	688,88	9.358	7.159.535,53	765,07	20.131	14.580.833,76	724,30
	DICIEMBRE	10.764	3.872.762,99	359,79	9.356	3.712.256,16	396,78	20.120	7.585.019,15	376,99
C. ALQUILER 2011 (1)	7	3.675,00	--	22	11.550,00	--	29	15.225,00	--	
C. ALQUILER 2012 (2)	116	60.900,00	--	329	172.725,00	--	445	233.625,00	--	
TOTAL 2012	10.764	53.115.399,40	345,88	9.356	51.006.281,56	385,88	20.120	104.121.680,96	364,36	

* Junto a la mensualidad se abona una paga extra.

(1) Incluye el número y el importe total abonado en el quinto pago del complemento previsto para el año 2011 a favor de los pensionistas no contributivos que residan en una vivienda alquilada.

(2) Incluye el número y el importe total abonado en los dos primeros pagos del complemento previsto para el año 2012 a favor de los pensionistas no contributivos que residan en una vivienda alquilada.

PENSIONES NO CONTRIBUTIVAS DE LA SEGURIDAD SOCIAL (PNCs)

EVOLUCIÓN DEL NÚMERO DE PENSIONES, DE IMPORTES BRUTOS Y DE PENSIÓN MEDIA

PROVINCIA DE ALBACETE

	PNC DE JUBILACIÓN			PNC DE INVALIDEZ			TOTAL: JUBILACIÓN E INVALIDEZ		
	Nº DE PENSIONES	IMPORTE BRUTO	PENSIÓN MEDIA Año/Mes	Nº DE PENSIONES	IMPORTE BRUTO	PENSIÓN MEDIA Año/Mes	Nº DE PENSIONES	IMPORTE BRUTO	PENSIÓN MEDIA Año/Mes
2006	14.287	10.885.197,37	276,58	2.031	9.279.611,44	321,22	16.318	20.164.808,81	295,48
2007	2.656	11.217.506,69	290,98	1.991	9.633.519,09	333,78	4.647	20.851.025,78	309,30
2008	2.555	11.576.226,87	313,79	2.021	9.915.919,70	355,14	4.576	21.492.146,57	331,61
2009	2.411	10.969.561,69	317,10	2.032	10.399.512,35	364,94	4.443	21.369.074,04	338,67
2010	2.296	10.835.596,05	323,96	2.084	10.812.824,49	370,49	4.380	21.648.420,54	345,58
2011	2.224	10.730.868,28	333,59	2.130	11.409.667,48	375,79	4.354	22.140.535,76	354,02
ENERO	2.222	777.054,58	349,71	2.134	816.589,34	382,66	4.356	1.593.643,92	365,85
FEBRERO	2.214	769.997,09	347,79	2.131	832.605,54	390,71	4.345	1.602.602,63	368,84
MARZO	2.199	766.771,08	348,69	2.130	827.581,12	388,54	4.329	1.594.352,20	368,30
ABRIL	2.182	768.423,60	352,16	2.134	852.573,80	399,52	4.316	1.620.997,40	375,58
MAYO	2.171	774.084,66	356,56	2.135	834.448,49	390,84	4.306	1.608.533,15	373,56
JUNIO *	2.151	1.470.779,66	683,77	2.142	1.633.758,52	762,73	4.293	3.104.538,18	723,16
JULIO	2.148	762.088,68	354,79	2.143	833.235,47	388,82	4.291	1.595.324,15	371,78
AGOSTO	2.123	753.304,49	354,83	2.110	824.908,52	390,95	4.233	1.578.213,01	372,84
SETIEMBRE	2.116	747.936,82	353,47	2.128	843.769,48	396,51	4.244	1.591.706,30	375,05
OCTUBRE	2.109	742.284,38	351,96	2.138	820.376,08	383,71	4.247	1.562.660,46	367,94
NOVIEMBRE *	2.114	1.485.564,99	702,73	2.154	1.666.650,71	773,75	4.268	3.152.215,70	738,57
DICIEMBRE	2.116	744.235,07	351,72	2.155	861.302,50	399,68	4.271	1.605.537,57	375,92
C. ALQUILER 2011 (1)	1	525,00	--	3	1.575,00	--	4	2.100,00	--
C. ALQUILER 2012 (2)	30	15.750,00	--	130	68.250,00	--	160	84.000,00	--
TOTAL 2012	2.116	10.578.800,10	350,58	2.155	11.717.624,57	389,17	4.271	22.296.424,67	369,81

* Junto a la mensualidad se abona una paqa extra.

(1) Incluye el número y el importe total abonado en el quinto pago del complemento previsto para el año 2011 a favor de los pensionistas no contributivos que residan en una vivienda alquilada.

(2) Incluye el número y el importe total abonado en los dos primeros pagos del complemento previsto para el año 2012 a favor de los pensionistas no contributivos que residan en una vivienda alquilada.

PENSIONES NO CONTRIBUTIVAS DE LA SEGURIDAD SOCIAL (PNCs)

EVOLUCIÓN DEL NÚMERO DE PENSIONES, DE IMPORTES BRUTOS Y DE PENSIÓN MEDIA

PROVINCIA DE CIUDAD REAL

	PNC DE JUBILACIÓN			PNC DE INVALIDEZ			TOTAL: JUBILACIÓN E INVALIDEZ		
	Nº DE PENSIONES	IMPORTE BRUTO	PENSIÓN MEDIA Año/Mes	Nº DE PENSIONES	IMPORTE BRUTO	PENSIÓN MEDIA Año/Mes	Nº DE PENSIONES	IMPORTE BRUTO	PENSIÓN MEDIA Año/Mes
2006	14.287	15.910.689,86	272,35	2.695	12.003.828,46	313,33	16.982	27.914.518,32	288,58
2007	3.752	15.695.320,96	285,76	2.643	12.587.531,60	327,80	6.395	28.282.852,56	303,06
2008	3.542	15.904.329,46	309,73	2.696	13.170.973,43	353,04	6.238	29.075.302,89	327,94
2009	3.353	15.445.970,38	318,91	2.633	13.545.590,12	362,33	5.986	28.991.560,50	337,82
2010	3.194	15.132.656,89	327,00	2.701	14.194.069,28	371,41	5.895	29.326.726,17	347,04
2011	3.058	15.101.917,03	337,07	2.719	14.811.632,64	378,40	5.777	29.913.549,67	356,31
ENERO	3.062	1.088.404,64	355,46	2.715	1.050.276,36	386,84	5.777	2.138.681,00	370,21
FEBRERO	3.041	1.073.536,67	353,02	2.692	1.031.604,24	383,21	5.733	2.105.140,91	367,20
MARZO	3.038	1.065.880,20	350,85	2.701	1.086.587,30	402,29	5.739	2.152.467,50	375,06
ABRIL	3.019	1.049.336,37	347,58	2.698	1.056.024,90	391,41	5.717	2.105.361,27	368,26
MAYO	3.008	1.031.473,07	342,91	2.701	1.044.952,32	386,88	5.709	2.076.425,39	363,71
JUNIO *	2.997	2.069.080,95	690,38	2.689	2.049.002,30	761,99	5.686	4.118.083,25	724,25
JULIO	2.983	1.051.471,75	352,49	2.674	1.035.910,39	387,40	5.657	2.087.382,14	368,99
AGOSTO	2.969	1.054.596,98	355,20	2.679	1.054.242,71	393,52	5.648	2.108.839,69	373,38
SETIEMBRE	2.956	1.022.970,90	346,07	2.676	1.035.721,99	387,04	5.632	2.058.692,89	365,53
OCTUBRE	2.939	1.050.827,29	357,55	2.666	1.039.343,59	389,85	5.605	2.090.170,88	372,91
NOVIEMBRE *	2.923	2.069.861,35	708,13	2.645	2.042.421,39	772,18	5.568	4.112.282,74	738,56
DICIEMBRE	2.914	1.081.220,81	371,04	2.654	1.069.574,14	403,00	5.568	2.150.794,95	386,28
C. ALQUILER 2011 (1)	0	0,00	--	6	3.150,00	--	6	3.150,00	--
C. ALQUILER 2012 (2)	21	11.025,00	--	50	26.250,00	--	71	37.275,00	--
TOTAL 2012	2.914	14.719.685,98	352,19	2.654	14.625.061,63	388,97	5.568	29.344.747,61	369,60

* Junto a la mensualidad se abona una paqa extra.

(1) Incluye el número y el importe total abonado en el quinto pago del complemento previsto para el año 2011 a favor de los pensionistas no contributivos que residan en una vivienda alquilada.

(2) Incluye el número y el importe total abonado en los dos primeros pagos del complemento previsto para el año 2012 a favor de los pensionistas no contributivos que residan en una vivienda alquilada.

PENSIONES NO CONTRIBUTIVAS DE LA SEGURIDAD SOCIAL (PNCs)

EVOLUCIÓN DEL NÚMERO DE PENSIONES, DE IMPORTES BRUTOS Y DE PENSIÓN MEDIA

PROVINCIA DE CUENCA

	PNC DE JUBILACIÓN			PNC DE INVALIDEZ			TOTAL: JUBILACIÓN E INVALIDEZ		
	Nº DE PENSIONES	IMPORTE BRUTO	PENSIÓN MEDIA Año/Mes	Nº DE PENSIONES	IMPORTE BRUTO	PENSIÓN MEDIA Año/Mes	Nº DE PENSIONES	IMPORTE BRUTO	PENSIÓN MEDIA Año/Mes
2006	14.287	7.857.267,85	282,85	1.343	6.102.149,47	320,52	15.630	13.959.417,32	298,16
2007	1.817	7.889.821,27	295,98	1.334	6.295.185,36	328,54	3.151	14.185.006,63	309,58
2008	1.648	7.690.377,30	314,76	1.336	6.490.450,23	347,82	2.984	14.180.827,53	329,05
2009	1.564	7.291.575,53	323,67	1.359	6.709.158,99	355,84	2.923	14.000.734,52	338,32
2010	1.460	7.016.164,00	327,44	1.402	6.994.316,99	355,81	2.862	14.010.480,99	340,99
2011	1.399	6.807.461,02	334,82	1.406	7.323.364,38	365,25	2.805	14.130.825,40	349,90
ENERO	1.400	478.336,81	341,67	1.404	523.652,89	372,97	2.804	1.001.989,70	357,34
FEBRERO	1.390	475.955,93	342,41	1.405	534.042,96	380,10	2.795	1.009.998,89	361,36
MARZO	1.380	470.513,10	340,95	1.392	528.217,69	379,47	2.772	998.730,79	360,29
ABRIL	1.370	470.077,21	343,12	1.393	533.575,86	383,04	2.763	1.003.653,07	363,25
MAYO	1.368	468.938,55	342,79	1.394	532.044,21	381,67	2.762	1.000.982,76	362,41
JUNIO *	1.365	931.949,87	682,75	1.393	1.044.086,76	749,52	2.758	1.976.036,63	716,47
JULIO	1.362	471.411,66	346,12	1.397	528.619,50	378,40	2.759	1.000.031,16	362,46
AGOSTO	1.364	469.432,37	344,16	1.404	537.375,12	382,75	2.768	1.006.807,49	363,73
SETIEMBRE	1.362	470.873,24	345,72	1.400	535.319,13	382,37	2.762	1.006.192,37	364,30
OCTUBRE	1.355	470.095,20	346,93	1.385	529.974,35	382,65	2.740	1.000.069,55	364,99
NOVIEMBRE *	1.350	954.116,57	706,75	1.391	1.060.293,86	762,25	2.741	2.014.410,43	734,92
DICIEMBRE	1.339	493.639,31	368,66	1.377	547.970,97	397,95	2.716	1.041.610,28	383,51
C. ALQUILER 2011 (1)	2	1.050,00	--	1	525,00	--	3	1.575,00	--
C. ALQUILER 2012 (2)	5	2.625,00	--	45	23.625,00	--	50	26.250,00	--
TOTAL 2012	1.339	6.629.014,82	346,57	1.377	7.459.323,30	380,94	2.716	14.088.338,12	363,93

* Junto a la mensualidad se abona una paqa extra.

(1) Incluye el número y el importe total abonado en el quinto pago del complemento previsto para el año 2011 a favor de los pensionistas no contributivos que residan en una vivienda alquilada.

(2) Incluye el número y el importe total abonado en los dos primeros pagos del complemento previsto para el año 2012 a favor de los pensionistas no contributivos que residan en una vivienda alquilada.

PENSIONES NO CONTRIBUTIVAS DE LA SEGURIDAD SOCIAL (PNCs) EVOLUCIÓN DEL NÚMERO DE PENSIONES, DE IMPORTES BRUTOS Y DE PENSIÓN MEDIA

PROVINCIA DE GUADALAJARA

	PNC DE JUBILACIÓN			PNC DE INVALIDEZ			TOTAL: JUBILACIÓN E INVALIDEZ		
	Nº DE PENSIONES	IMPORTE BRUTO	PENSIÓN MEDIA Año/Mes	Nº DE PENSIONES	IMPORTE BRUTO	PENSIÓN MEDIA Año/Mes	Nº DE PENSIONES	IMPORTE BRUTO	PENSIÓN MEDIA Año/Mes
2006	14.287	2.583.673,34	287,97	499	2.368.263,20	334,95	14.786	4.951.936,54	308,68
2007	611	2.683.137,67	307,84	528	2.640.748,36	352,93	1.139	5.323.886,03	328,65
2008	586	2.705.475,81	322,65	550	2.821.872,81	367,72	1.136	5.527.348,62	344,17
2009	600	2.720.119,02	327,54	591	3.066.954,42	378,75	1.191	5.787.073,44	352,78
2010	596	2.793.943,75	330,58	581	3.155.595,60	374,43	1.177	5.949.539,35	352,43
2011	603	2.933.542,76	342,85	583	3.260.810,63	390,38	1.186	6.194.353,39	366,30
ENERO	604	209.796,71	347,35	586	235.415,54	401,73	1.190	445.212,25	374,13
FEBRERO	605	209.504,61	346,29	592	240.748,77	406,67	1.197	450.253,38	376,15
MARZO	611	217.130,48	355,37	597	240.108,03	402,19	1.208	457.238,51	378,51
ABRIL	616	216.745,23	351,86	603	241.893,70	401,15	1.219	458.638,93	376,24
MAYO	616	215.148,66	349,27	605	239.486,96	395,85	1.221	454.635,62	372,35
JUNIO *	618	428.744,38	693,76	609	472.617,95	776,06	1.227	901.362,33	734,61
JULIO	619	228.835,10	369,69	605	255.895,57	422,97	1.224	484.730,67	396,02
AGOSTO	611	214.800,33	351,56	603	243.021,30	403,02	1.214	457.821,63	377,12
SETIEMBRE	610	232.149,70	380,57	598	248.592,30	415,71	1.208	480.742,00	397,97
OCTUBRE	604	218.956,16	362,51	593	237.106,54	399,84	1.197	456.062,70	381,00
NOVIEMBRE *	601	430.227,16	715,85	599	492.238,11	821,77	1.200	922.465,27	768,72
DICIEMBRE	613	220.816,68	360,22	603	248.099,75	411,44	1.216	468.916,43	385,62
C. ALQUILER 2011 (1)	1	525,00	--	2	1.050,00	--	3	1.575,00	--
C. ALQUILER 2012 (2)	8	4.200,00	--	27	14.175,00	--	35	18.375,00	--
TOTAL 2012	613	3.047.580,20	356,02	603	3.410.449,52	404,17	1.216	6.458.029,72	379,89

* Junto a la mensualidad se abona una paqa extra.

(1) Incluye el número y el importe total abonado en el quinto pago del complemento previsto para el año 2011 a favor de los pensionistas no contributivos que residan en una vivienda alquilada.

(2) Incluye el número y el importe total abonado en los dos primeros pagos del complemento previsto para el año 2012 a favor de los pensionistas no contributivos que residan en una vivienda alquilada.

PENSIONES NO CONTRIBUTIVAS DE LA SEGURIDAD SOCIAL (PNCs)

EVOLUCIÓN DEL NÚMERO DE PENSIONES, DE IMPORTES BRUTOS Y DE PENSIÓN MEDIA

PROVINCIA DE TOLEDO

	PNC DE JUBILACIÓN			PNC DE INVALIDEZ			TOTAL: JUBILACIÓN E INVALIDEZ		
	Nº DE PENSIONES	IMPORTE BRUTO	PENSIÓN MEDIA Año/Mes	Nº DE PENSIONES	IMPORTE BRUTO	PENSIÓN MEDIA Año/Mes	Nº DE PENSIONES	IMPORTE BRUTO	PENSIÓN MEDIA Año/Mes
2006	14.287	16.925.251,61	269,35	2.433	10.620.526,36	313,95	16.720	27.545.777,97	284,95
2007	4.202	17.097.263,69	280,27	2.423	11.175.846,82	321,63	6.625	28.273.110,51	295,28
2008	4.092	17.403.194,13	299,90	2.509	11.913.161,05	345,35	6.601	29.316.355,18	316,83
2009	4.085	17.644.609,92	310,52	2.552	12.647.403,42	357,58	6.637	30.292.013,34	328,56
2010	4.033	18.147.941,33	315,52	2.583	13.170.551,79	362,41	6.616	31.318.493,12	333,64
2011	3.878	18.098.787,98	321,60	2.607	13.842.897,76	371,84	6.485	31.941.685,74	341,57
ENERO	3.887	1.315.772,56	338,51	2.612	1.008.155,32	385,97	6.499	2.323.927,88	357,58
FEBRERO	3.881	1.333.172,22	343,51	2.615	1.019.715,94	389,95	6.496	2.352.888,16	362,21
MARZO	3.862	1.335.871,23	345,90	2.612	1.025.030,59	392,43	6.474	2.360.901,82	364,67
ABRIL	3.872	1.366.695,61	352,97	2.605	980.731,68	376,48	6.477	2.347.427,29	362,43
MAYO	3.863	1.287.728,56	333,35	2.607	1.016.726,74	390,00	6.470	2.304.455,30	356,18
JUNIO *	3.882	2.598.013,93	669,25	2.613	1.953.169,55	747,48	6.495	4.551.183,48	700,72
JULIO	3.862	1.253.931,00	324,68	2.606	956.207,85	366,93	6.468	2.210.138,85	341,70
AGOSTO	3.837	1.251.675,87	326,21	2.589	953.899,01	368,44	6.426	2.205.574,88	343,23
SETIEMBRE	3.829	1.313.861,81	343,13	2.578	965.906,67	374,67	6.407	2.279.768,48	355,82
OCTUBRE	3.812	1.240.341,23	325,38	2.575	985.363,93	382,67	6.387	2.225.705,16	348,47
NOVIEMBRE *	3.785	2.481.528,16	655,62	2.569	1.897.931,46	738,78	6.354	4.379.459,62	689,24
DICIEMBRE	3.782	1.332.851,12	352,42	2.567	985.308,80	383,84	6.349	2.318.159,92	365,12
C. ALQUILER 2011 (1)	3	1.575,00	--	10	5.250,00	--	13	6.825,00	--
C. ALQUILER 2012 (2)	52	27.300,00	--	77	40.425,00	--	129	67.725,00	--
TOTAL 2012	3.782	18.140.318,30	336,50	2.567	13.793.822,54	378,40	6.349	31.934.140,84	353,38

* Junto a la mensualidad se abona una paqa extra.

(1) Incluye el número y el importe total abonado en el quinto pago del complemento previsto para el año 2011 a favor de los pensionistas no contributivos que residan en una vivienda alquilada.

(2) Incluye el número y el importe total abonado en los dos primeros pagos del complemento previsto para el año 2012 a favor de los pensionistas no contributivos que residan en una vivienda alquilada.

PENSIONES NO CONTRIBUTIVAS DE LA SEGURIDAD SOCIAL (PNCs)

EVOLUCIÓN DEL NÚMERO DE PENSIONES, DE IMPORTES BRUTOS Y DE PENSIÓN MEDIA

COMUNIDAD DE CATALUNYA

	PNC DE JUBILACIÓN			PNC DE INVALIDEZ			TOTAL: JUBILACIÓN E INVALIDEZ			
	Nº DE PENSIONES	IMPORTE BRUTO	PENSIÓN MEDIA Año/Mes	Nº DE PENSIONES	IMPORTE BRUTO	PENSIÓN MEDIA Año/Mes	Nº DE PENSIONES	IMPORTE BRUTO	PENSIÓN MEDIA Año/Mes	
2006	33.449	129.187.406,06	273,10	25.438	111.981.379,77	312,97	58.887	241.168.785,83	290,27	
2007	32.895	130.900.032,05	280,49	25.193	115.157.047,65	322,45	58.088	246.057.079,70	298,70	
2008	32.052	137.845.618,69	300,38	24.523	121.287.833,95	345,20	56.575	259.133.452,64	319,83	
2009	31.473	136.617.544,54	305,44	24.553	122.163.600,01	353,21	56.026	258.781.144,55	326,27	
2010	31.376	137.337.681,14	309,78	24.547	123.818.380,14	356,36	55.923	261.156.061,28	330,23	
2011	31.380	143.055.440,74	323,03	24.552	127.723.656,13	371,12	55.932	270.779.096,87	344,08	
2012	ENERO	32.339	12.718.776,02	393,30	25.259	11.330.455,97	448,57	57.598	24.049.231,99	417,54
	FEBRERO	31.278	10.171.418,54	325,19	24.493	9.274.612,73	378,66	55.771	19.446.031,27	348,68
	MARZO	31.306	10.640.524,90	339,89	24.650	9.750.071,19	395,54	55.956	20.390.596,09	364,40
	ABRIL	31.234	10.336.669,39	330,94	24.788	9.654.093,44	389,47	56.022	19.990.762,83	356,84
	MAYO	31.217	10.193.167,22	326,53	24.734	9.282.271,03	375,28	55.951	19.475.438,25	348,08
	JUNIO *	31.127	20.157.937,66	647,60	24.750	18.404.894,30	743,63	55.877	38.562.831,96	690,14
	JULIO	31.062	10.413.816,07	335,26	24.796	9.725.614,82	392,23	55.858	20.139.430,89	360,55
	AGOSTO	31.076	10.193.146,89	328,01	24.761	9.378.575,98	378,76	55.837	19.571.722,87	350,52
	SETIEMBRE	31.080	10.203.116,84	328,29	24.735	9.384.030,89	379,38	55.815	19.587.147,73	350,93
	OCTUBRE	31.026	10.381.325,19	334,60	24.820	9.731.020,48	392,06	55.846	20.112.345,67	360,14
	NOVIEMBRE *	31.062	20.400.176,82	656,76	24.854	18.745.116,13	754,21	55.916	39.145.292,95	700,07
	DICIEMBRE	30.887	10.322.776,27	334,21	24.813	9.557.542,47	385,18	55.700	19.880.318,74	356,92
C. ALQUILER 2011 (1)	118	61.950,00	--	83	43.575,00	--	201	105.525,00	--	
C. ALQUILER 2012 (2)	511	268.275,00	--	414	217.350,00	--	925	485.625,00	--	
TOTAL 2012	30.887	146.463.076,81	334,33	24.813	134.479.224,43	386,64	55.700	280.942.301,24	357,49	

* Junto a la mensualidad se abona una paga extra.

(1) Incluye el número y el importe total abonado en el quinto pago del complemento previsto para el año 2011 a favor de los pensionistas no contributivos que residan en una vivienda alquilada.

(2) Incluye el número y el importe total abonado en los dos primeros pagos del complemento previsto para el año 2012 a favor de los pensionistas no contributivos que residan en una vivienda alquilada.

PENSIONES NO CONTRIBUTIVAS DE LA SEGURIDAD SOCIAL (PNCs)

EVOLUCIÓN DEL NÚMERO DE PENSIONES, DE IMPORTES BRUTOS Y DE PENSIÓN MEDIA

PROVINCIA DE BARCELONA

	PNC DE JUBILACIÓN			PNC DE INVALIDEZ			TOTAL: JUBILACIÓN E INVALIDEZ		
	Nº DE PENSIONES	IMPORTE BRUTO	PENSIÓN MEDIA Año/Mes	Nº DE PENSIONES	IMPORTE BRUTO	PENSIÓN MEDIA Año/Mes	Nº DE PENSIONES	IMPORTE BRUTO	PENSIÓN MEDIA Año/Mes
2006	14.287	94.441.239,54	272,80	19.199	84.270.345,65	311,91	33.486	178.711.585,19	289,95
2007	24.100	95.806.849,79	280,24	19.011	86.606.215,06	321,30	43.111	182.413.064,85	298,36
2008	23.518	100.946.598,85	299,91	18.464	90.997.951,80	343,66	41.982	191.944.550,65	319,19
2009	23.214	100.354.832,76	305,12	18.398	91.177.984,53	350,87	41.612	191.532.817,29	325,32
2010	23.170	101.257.960,67	309,45	18.319	91.954.550,56	354,36	41.489	193.212.511,23	329,30
2011	23.214	105.596.913,82	322,43	18.217	94.445.597,06	368,94	41.431	200.042.510,88	342,86
ENERO	23.879	9.388.217,31	393,16	18.707	8.375.380,07	447,71	42.586	17.763.597,38	417,12
FEBRERO	23.141	7.504.982,01	324,32	18.150	6.838.232,12	376,76	41.291	14.343.214,13	347,37
MARZO	23.181	7.873.789,27	339,67	18.261	7.197.607,82	394,15	41.442	15.071.397,09	363,67
ABRIL	23.140	7.657.294,18	330,91	18.354	7.155.128,71	389,84	41.494	14.812.422,89	356,98
MAYO	23.133	7.551.750,98	326,45	18.317	6.867.359,32	374,92	41.450	14.419.110,30	347,87
JUNIO *	23.077	14.934.226,63	647,15	18.321	13.574.416,93	740,92	41.398	28.508.643,56	688,65
JULIO	23.022	7.700.888,14	334,50	18.348	7.209.822,59	392,95	41.370	14.910.710,73	360,42
AGOSTO	23.037	7.544.846,48	327,51	18.310	6.902.023,82	376,95	41.347	14.446.870,30	349,41
SETIEMBRE	23.041	7.558.897,26	328,06	18.271	6.888.022,27	376,99	41.312	14.446.919,53	349,70
OCTUBRE	23.018	7.690.432,14	334,11	18.327	7.149.059,05	390,08	41.345	14.839.491,19	358,92
NOVIEMBRE *	23.077	15.157.961,15	656,84	18.348	13.818.994,20	753,16	41.425	28.976.955,35	699,50
DICIEMBRE	22.941	7.651.532,31	333,53	18.308	7.011.135,58	382,95	41.249	14.662.667,89	355,47
C. ALQUILER 2011 (1)	89	46.725,00	--	59	30.975,00	--	148	77.700,00	--
C. ALQUILER 2012 (2)	390	204.750,00	--	297	155.925,00	--	687	360.675,00	--
TOTAL 2012	22.941	108.466.292,86	334,01	18.308	99.174.082,48	385,53	41.249	207.640.375,34	356,79

* Junto a la mensualidad se abona una paqa extra.

(1) Incluye el número y el importe total abonado en el quinto pago del complemento previsto para el año 2011 a favor de los pensionistas no contributivos que residan en una vivienda alquilada.

(2) Incluye el número y el importe total abonado en los dos primeros pagos del complemento previsto para el año 2012 a favor de los pensionistas no contributivos que residan en una vivienda alquilada.

PENSIONES NO CONTRIBUTIVAS DE LA SEGURIDAD SOCIAL (PNCs)

EVOLUCIÓN DEL NÚMERO DE PENSIONES, DE IMPORTES BRUTOS Y DE PENSIÓN MEDIA

PROVINCIA DE GIRONA

	PNC DE JUBILACIÓN			PNC DE INVALIDEZ			TOTAL: JUBILACIÓN E INVALIDEZ		
	Nº DE PENSIONES	IMPORTE BRUTO	PENSIÓN MEDIA Año/Mes	Nº DE PENSIONES	IMPORTE BRUTO	PENSIÓN MEDIA Año/Mes	Nº DE PENSIONES	IMPORTE BRUTO	PENSIÓN MEDIA Año/Mes
2006	14.287	8.826.288,06	277,08	1.550	6.981.818,69	321,05	15.837	15.808.106,75	294,92
2007	2.247	9.064.563,64	284,82	1.533	7.198.342,83	330,58	3.780	16.262.906,47	303,41
2008	2.224	9.699.396,83	306,76	1.529	7.666.513,93	356,00	3.753	17.365.910,76	326,73
2009	2.202	9.738.573,43	310,95	1.599	8.104.996,38	366,21	3.801	17.843.569,81	333,84
2010	2.257	9.916.404,63	314,41	1.666	8.614.537,56	370,07	3.923	18.530.942,19	338,04
2011	2.341	10.804.354,79	331,19	1.732	9.237.563,02	386,41	4.073	20.041.917,81	354,55
ENERO	2.410	974.636,70	404,41	1.778	819.461,96	460,89	4.188	1.794.098,66	428,39
FEBRERO	2.338	768.003,55	328,49	1.737	685.093,00	394,41	4.075	1.453.096,55	356,59
MARZO	2.345	812.443,52	346,46	1.757	729.965,75	415,46	4.102	1.542.409,27	376,01
ABRIL	2.339	778.610,69	332,88	1.776	703.315,22	396,01	4.115	1.481.925,91	360,13
MAYO	2.346	778.160,77	331,70	1.764	667.570,74	378,44	4.110	1.445.731,51	351,76
JUNIO *	2.340	1.523.101,18	650,90	1.777	1.363.172,05	767,12	4.117	2.886.273,23	701,06
JULIO	2.338	796.991,28	340,89	1.776	699.897,40	394,09	4.114	1.496.888,68	363,85
AGOSTO	2.343	787.747,61	336,21	1.778	687.395,36	386,61	4.121	1.475.142,97	357,96
SETIEMBRE	2.346	784.568,12	334,43	1.783	682.559,63	382,82	4.129	1.467.127,75	355,32
OCTUBRE	2.352	799.012,41	339,72	1.786	712.515,83	398,95	4.138	1.511.528,24	365,28
NOVIEMBRE *	2.350	1.566.859,28	666,75	1.791	1.364.572,37	761,91	4.141	2.931.431,65	707,90
DICIEMBRE	2.338	796.981,64	340,88	1.795	712.023,22	396,67	4.133	1.509.004,86	365,11
C. ALQUILER 2011 (1)	12	6.300,00	--	7	3.675,00	--	19	9.975,00	--
C. ALQUILER 2012 (2)	53	27.825,00	--	33	17.325,00	--	86	45.150,00	--
TOTAL 2012	2.338	11.201.241,75	339,55	1.795	9.848.542,53	395,24	4.133	21.049.784,28	363,53

* Junto a la mensualidad se abona una paqa extra.

(1) Incluye el número y el importe total abonado en el quinto pago del complemento previsto para el año 2011 a favor de los pensionistas no contributivos que residan en una vivienda alquilada.

(2) Incluye el número y el importe total abonado en los dos primeros pagos del complemento previsto para el año 2012 a favor de los pensionistas no contributivos que residan en una vivienda alquilada.

PENSIONES NO CONTRIBUTIVAS DE LA SEGURIDAD SOCIAL (PNCs)

EVOLUCIÓN DEL NÚMERO DE PENSIONES, DE IMPORTES BRUTOS Y DE PENSIÓN MEDIA

PROVINCIA DE LLEIDA

	PNC DE JUBILACIÓN			PNC DE INVALIDEZ			TOTAL: JUBILACIÓN E INVALIDEZ		
	Nº DE PENSIONES	IMPORTE BRUTO	PENSIÓN MEDIA Año/Mes	Nº DE PENSIONES	IMPORTE BRUTO	PENSIÓN MEDIA Año/Mes	Nº DE PENSIONES	IMPORTE BRUTO	PENSIÓN MEDIA Año/Mes
2006	14.287	11.547.342,45	275,36	1.399	6.237.386,18	319,25	15.686	17.784.728,63	289,31
2007	2.868	11.488.973,20	281,37	1.368	6.396.331,79	328,02	4.236	17.885.304,99	296,44
2008	2.726	11.855.063,26	301,36	1.329	6.670.209,20	350,88	4.055	18.525.272,46	317,49
2009	2.546	11.345.376,25	305,51	1.320	6.693.639,81	358,38	3.866	18.039.016,06	323,19
2010	2.450	10.802.742,79	308,03	1.305	6.790.889,49	363,80	3.755	17.593.632,28	327,37
2011	2.346	10.736.805,10	319,40	1.289	6.792.557,04	376,01	3.635	17.529.362,14	339,17
ENERO	2.435	947.331,71	389,05	1.336	609.276,02	456,04	3.771	1.556.607,73	412,78
FEBRERO	2.330	763.411,81	327,64	1.290	498.737,79	386,62	3.620	1.262.149,60	348,66
MARZO	2.320	782.098,10	337,11	1.294	499.849,92	386,28	3.614	1.281.948,02	354,72
ABRIL	2.314	763.742,98	330,05	1.303	512.219,89	393,11	3.617	1.275.962,87	352,77
MAYO	2.306	748.031,35	324,38	1.301	495.136,69	380,58	3.607	1.243.168,04	344,65
JUNIO *	2.295	1.475.720,55	643,02	1.303	986.441,02	757,05	3.598	2.462.161,57	684,31
JULIO	2.275	734.750,83	322,97	1.315	523.505,15	398,10	3.590	1.258.255,98	350,49
AGOSTO	2.275	745.013,10	327,48	1.313	493.972,29	376,22	3.588	1.238.985,39	345,31
SETIEMBRE	2.266	722.490,05	318,84	1.317	525.436,91	398,97	3.583	1.247.926,96	348,29
OCTUBRE	2.240	742.929,85	331,67	1.324	530.507,49	400,69	3.564	1.273.437,34	357,31
NOVIEMBRE *	2.221	1.431.992,83	644,75	1.329	1.014.958,48	763,70	3.550	2.446.951,31	689,28
DICIEMBRE	2.211	733.101,57	331,57	1.327	514.678,72	387,85	3.538	1.247.780,29	352,68
C. ALQUILER 2011 (1)	7	3.675,00	--	4	2.100,00	--	11	5.775,00	--
C. ALQUILER 2012 (2)	29	15.225,00	--	24	12.600,00	--	53	27.825,00	--
TOTAL 2012	2.211	10.609.514,73	330,61	1.327	7.219.420,37	391,80	3.538	17.828.935,10	352,95

* Junto a la mensualidad se abona una paqa extra.

(1) Incluye el número y el importe total abonado en el quinto pago del complemento previsto para el año 2011 a favor de los pensionistas no contributivos que residan en una vivienda alquilada.

(2) Incluye el número y el importe total abonado en los dos primeros pagos del complemento previsto para el año 2012 a favor de los pensionistas no contributivos que residan en una vivienda alquilada.

PENSIONES NO CONTRIBUTIVAS DE LA SEGURIDAD SOCIAL (PNCs)

EVOLUCIÓN DEL NÚMERO DE PENSIONES, DE IMPORTES BRUTOS Y DE PENSIÓN MEDIA

PROVINCIA DE TARRAGONA

	PNC DE JUBILACIÓN			PNC DE INVALIDEZ			TOTAL: JUBILACIÓN E INVALIDEZ		
	Nº DE PENSIONES	IMPORTE BRUTO	PENSIÓN MEDIA Año/Mes	Nº DE PENSIONES	IMPORTE BRUTO	PENSIÓN MEDIA Año/Mes	Nº DE PENSIONES	IMPORTE BRUTO	PENSIÓN MEDIA Año/Mes
2006	14.287	14.372.536,01	270,89	3.290	14.491.829,25	312,71	17.577	28.864.365,26	290,39
2007	3.680	14.539.645,42	278,81	3.281	14.956.157,97	323,02	6.961	29.495.803,39	299,59
2008	3.584	15.344.559,75	298,75	3.201	15.953.159,02	346,62	6.785	31.297.718,77	321,38
2009	3.511	15.178.762,10	304,06	3.236	16.186.979,29	358,15	6.747	31.365.741,39	329,75
2010	3.499	15.360.573,05	310,24	3.257	16.458.402,53	357,72	6.756	31.818.975,58	333,08
2011	3.479	15.917.367,03	324,10	3.314	17.247.939,01	373,35	6.793	33.165.306,04	347,96
ENERO	3.615	1.408.590,30	389,65	3.438	1.526.337,92	443,96	7.053	2.934.928,22	416,12
FEBRERO	3.469	1.135.021,17	327,19	3.316	1.252.549,82	377,73	6.785	2.387.570,99	351,89
MARZO	3.460	1.172.194,01	338,78	3.338	1.322.647,70	396,24	6.798	2.494.841,71	367,00
ABRIL	3.441	1.137.021,54	330,43	3.355	1.283.429,62	382,54	6.796	2.420.451,16	356,16
MAYO	3.432	1.115.224,12	324,95	3.352	1.252.204,28	373,57	6.784	2.367.428,40	348,97
JUNIO *	3.415	2.224.889,30	651,50	3.349	2.480.864,30	740,78	6.764	4.705.753,60	695,71
JULIO	3.427	1.181.185,82	344,67	3.357	1.292.389,68	384,98	6.784	2.473.575,50	364,62
AGOSTO	3.421	1.115.539,70	326,09	3.360	1.295.184,51	385,47	6.781	2.410.724,21	355,51
SETIEMBRE	3.427	1.137.161,41	331,82	3.364	1.288.012,08	382,88	6.791	2.425.173,49	357,12
OCTUBRE	3.416	1.148.950,79	336,34	3.383	1.338.938,11	395,78	6.799	2.487.888,90	365,92
NOVIEMBRE *	3.414	2.243.363,56	657,11	3.386	2.546.591,08	752,09	6.800	4.789.954,64	704,41
DICIEMBRE	3.397	1.141.160,75	335,93	3.383	1.319.704,95	390,10	6.780	2.460.865,70	362,96
C. ALQUILER 2011 (1)	10	5.250,00	--	13	6.825,00	--	23	12.075,00	--
C. ALQUILER 2012 (2)	39	20.475,00	--	60	31.500,00	--	99	51.975,00	--
TOTAL 2012	3.397	16.186.027,47	335,32	3.383	18.237.179,05	386,15	6.780	34.423.206,52	360,46

* Junto a la mensualidad se abona una paqa extra.

(1) Incluye el número y el importe total abonado en el quinto pago del complemento previsto para el año 2011 a favor de los pensionistas no contributivos que residan en una vivienda alquilada.

(2) Incluye el número y el importe total abonado en los dos primeros pagos del complemento previsto para el año 2012 a favor de los pensionistas no contributivos que residan en una vivienda alquilada.

PENSIONES NO CONTRIBUTIVAS DE LA SEGURIDAD SOCIAL (PNCs)

EVOLUCIÓN DEL NÚMERO DE PENSIONES, DE IMPORTES BRUTOS Y DE PENSIÓN MEDIA

COMUNIDAD VALENCIANA

	PNC DE JUBILACIÓN			PNC DE INVALIDEZ			TOTAL: JUBILACIÓN E INVALIDEZ		
	Nº DE PENSIONES	IMPORTE BRUTO	PENSIÓN MEDIA Año/Mes	Nº DE PENSIONES	IMPORTE BRUTO	PENSIÓN MEDIA Año/Mes	Nº DE PENSIONES	IMPORTE BRUTO	PENSIÓN MEDIA Año/Mes
2006	27.065	103.289.899,73	269,70	20.621	90.688.161,66	312,56	47.686	193.978.061,39	288,17
2007	26.668	108.713.007,36	283,49	19.937	94.107.655,83	325,29	46.605	202.820.663,19	301,47
2008	26.581	113.167.211,28	301,60	19.605	95.926.416,83	345,73	46.186	209.093.628,11	320,36
2009	26.659	115.854.459,49	309,59	20.029	99.228.854,04	356,19	46.688	215.083.313,53	329,47
2010	26.678	119.351.426,32	314,77	20.098	101.723.848,84	356,56	46.776	221.075.275,16	332,71
2011	26.623	123.430.543,74	323,61	20.024	104.581.551,00	365,86	46.647	228.012.094,74	341,70
ENERO	26.639	8.842.447,62	331,94	20.034	7.584.720,81	378,59	46.673	16.427.168,43	351,96
FEBRERO	26.644	8.845.541,33	331,99	20.003	7.467.140,69	373,30	46.647	16.312.682,02	349,70
MARZO	26.671	8.884.795,84	333,13	19.927	7.467.480,70	374,74	46.598	16.352.276,54	350,92
ABRIL	26.354	8.786.985,52	333,42	19.736	7.485.952,64	379,30	46.090	16.272.938,16	353,07
MAYO	26.616	8.957.135,48	336,53	19.882	7.530.082,75	378,74	46.498	16.487.218,23	354,58
JUNIO *	26.666	17.881.204,97	670,56	19.885	14.779.658,00	743,26	46.551	32.660.862,97	701,61
JULIO	26.374	8.831.061,91	334,84	19.728	7.441.289,76	377,19	46.102	16.272.351,67	352,96
AGOSTO	26.428	8.928.433,91	337,84	19.705	7.429.769,62	377,05	46.133	16.358.203,53	354,59
SETIEMBRE	26.462	8.903.335,96	336,46	19.651	7.321.643,34	372,58	46.113	16.224.979,30	351,85
OCTUBRE	26.610	9.088.569,81	341,55	19.670	7.503.215,97	381,45	46.280	16.591.785,78	358,51
NOVIEMBRE *	26.547	17.725.640,59	667,71	19.643	14.657.732,06	746,21	46.190	32.383.372,65	701,09
DICIEMBRE	26.508	9.119.218,10	344,02	19.596	7.459.277,41	380,65	46.104	16.578.495,51	359,59
C. ALQUILER 2011 (1)	38	19.950,00	--	27	14.175,00	--	65	34.125,00	--
C. ALQUILER 2012 (2)	339	177.975,00	--	424	222.600,00	--	763	400.575,00	--
TOTAL 2012	26.508	124.992.296,04	335,71	19.596	104.364.738,75	375,93	46.104	229.357.034,79	352,89

* Junto a la mensualidad se abona una paga extra.

(1) Incluye el número y el importe total abonado en el quinto pago del complemento previsto para el año 2011 a favor de los pensionistas no contributivos que residan en una vivienda alquilada.

(2) Incluye el número y el importe total abonado en los dos primeros pagos del complemento previsto para el año 2012 a favor de los pensionistas no contributivos que residan en una vivienda alquilada.

PENSIONES NO CONTRIBUTIVAS DE LA SEGURIDAD SOCIAL (PNCs)

EVOLUCIÓN DEL NÚMERO DE PENSIONES, DE IMPORTES BRUTOS Y DE PENSIÓN MEDIA

PROVINCIA DE ALICANTE

	PNC DE JUBILACIÓN			PNC DE INVALIDEZ			TOTAL: JUBILACIÓN E INVALIDEZ			
	Nº DE PENSIONES	IMPORTE BRUTO	PENSIÓN MEDIA Año/Mes	Nº DE PENSIONES	IMPORTE BRUTO	PENSIÓN MEDIA Año/Mes	Nº DE PENSIONES	IMPORTE BRUTO	PENSIÓN MEDIA Año/Mes	
2006	9.204	35.019.441,22	270,25	6.526	28.792.360,35	314,67	15.730	63.811.801,57	288,63	
2007	9.130	36.751.573,92	281,94	6.407	30.298.717,31	333,56	15.537	67.050.291,23	303,14	
2008	9.265	38.794.806,25	298,79	6.410	31.305.408,12	346,48	15.675	70.100.214,37	318,37	
2009	9.368	40.509.414,25	308,88	6.508	32.409.791,33	357,80	15.876	72.919.205,58	328,87	
2010	9.507	42.444.040,74	316,00	6.554	33.242.984,79	357,46	16.061	75.687.025,53	332,97	
2011	9.684	44.562.772,58	325,16	6.515	34.150.816,13	368,70	16.199	78.713.588,71	342,72	
2 0 1 2	ENERO	9.679	3.185.924,11	329,16	6.515	2.490.903,18	382,33	16.194	5.676.827,29	350,55
	FEBRERO	9.690	3.234.071,48	333,75	6.496	2.422.364,17	372,90	16.186	5.656.435,65	349,46
	MARZO	9.731	3.257.307,40	334,74	6.477	2.459.682,26	379,76	16.208	5.716.989,66	352,73
	ABRIL	9.484	3.166.397,50	333,87	6.277	2.414.484,83	384,66	15.761	5.580.882,33	354,09
	MAYO	9.747	3.323.984,01	341,03	6.459	2.521.079,02	390,32	16.206	5.845.063,03	360,67
	JUNIO *	9.758	6.594.753,59	675,83	6.473	4.811.160,57	743,27	16.231	11.405.914,16	702,72
	JULIO	9.565	3.190.273,62	333,54	6.371	2.395.708,65	376,03	15.936	5.585.982,27	350,53
	AGOSTO	9.610	3.257.905,26	339,01	6.401	2.430.560,84	379,72	16.011	5.688.466,10	355,28
	SETIEMBRE	9.659	3.291.126,89	340,73	6.419	2.396.029,28	373,27	16.078	5.687.156,17	353,72
	OCTUBRE	9.795	3.357.089,17	342,73	6.431	2.456.546,24	381,99	16.226	5.813.635,41	358,29
	NOVIEMBRE *	9.714	6.486.392,60	667,74	6.398	4.797.574,97	749,86	16.112	11.283.967,57	700,35
	DICIEMBRE	9.704	3.450.052,99	355,53	6.383	2.490.525,45	390,18	16.087	5.940.578,44	369,28
C. ALQUILER 2011 (1)	23	12.075,00	--	8	4.200,00	--	31	16.275,00	--	
C. ALQUILER 2012 (2)	60	31.500,00	--	42	22.050,00	--	102	53.550,00	--	
TOTAL 2012	9.704	45.838.853,62	337,69	6.383	34.112.869,46	378,88	16.087	79.951.723,08	354,12	

* Junto a la mensualidad se abona una paqa extra.

(1) Incluye el número y el importe total abonado en el quinto pago del complemento previsto para el año 2011 a favor de los pensionistas no contributivos que residan en una vivienda alquilada.

(2) Incluye el número y el importe total abonado en los dos primeros pagos del complemento previsto para el año 2012 a favor de los pensionistas no contributivos que residan en una vivienda alquilada.

PENSIONES NO CONTRIBUTIVAS DE LA SEGURIDAD SOCIAL (PNCs)

EVOLUCIÓN DEL NÚMERO DE PENSIONES, DE IMPORTES BRUTOS Y DE PENSIÓN MEDIA

PROVINCIA DE CASTELLÓN

	PNC DE JUBILACIÓN			PNC DE INVALIDEZ			TOTAL: JUBILACIÓN E INVALIDEZ		
	Nº DE PENSIONES	IMPORTE BRUTO	PENSIÓN MEDIA Año/Mes	Nº DE PENSIONES	IMPORTE BRUTO	PENSIÓN MEDIA Año/Mes	Nº DE PENSIONES	IMPORTE BRUTO	PENSIÓN MEDIA Año/Mes
2006	1.427	5.427.580,08	266,08	1.969	8.830.152,79	315,51	3.396	14.257.732,87	294,67
2007	1.482	5.854.497,29	282,01	1.965	9.163.295,53	326,04	3.447	15.017.792,82	307,34
2008	1.467	6.152.264,20	297,77	1.974	9.574.232,60	345,45	3.441	15.726.496,80	325,08
2009	1.500	6.407.879,43	309,12	2.048	9.949.946,52	354,86	3.548	16.357.825,95	335,41
2010	1.481	6.521.957,64	311,91	2.073	10.284.306,59	352,12	3.554	16.806.264,23	335,34
2011	1.503	6.956.333,03	323,57	2.128	11.059.129,62	366,40	3.631	18.015.462,65	348,58
ENERO	1.504	507.393,26	337,36	2.155	844.298,94	391,79	3.659	1.351.692,20	369,42
FEBRERO	1.511	501.189,97	331,69	2.150	801.684,99	372,88	3.661	1.302.874,96	355,88
MARZO	1.522	512.794,43	336,92	2.152	795.519,31	369,67	3.674	1.308.313,74	356,10
ABRIL	1.522	517.117,64	339,76	2.162	820.063,67	379,31	3.684	1.337.181,31	362,97
MAYO	1.517	514.768,37	339,33	2.159	806.665,72	373,63	3.676	1.321.434,09	359,48
JUNIO *	1.515	1.020.616,53	673,67	2.165	1.603.328,52	740,57	3.680	2.623.945,05	713,03
JULIO	1.499	512.127,00	341,65	2.168	853.244,93	393,56	3.667	1.365.371,93	372,34
AGOSTO	1.506	524.825,15	348,49	2.166	830.905,78	383,61	3.672	1.355.730,93	369,21
SETIEMBRE	1.512	514.740,76	340,44	2.179	813.138,71	373,17	3.691	1.327.879,47	359,76
OCTUBRE	1.527	533.054,80	349,09	2.191	844.783,48	385,57	3.718	1.377.838,28	370,59
NOVIEMBRE *	1.523	1.061.104,68	696,72	2.196	1.664.505,37	757,97	3.719	2.725.610,05	732,89
DICIEMBRE	1.520	518.156,19	340,89	2.198	833.290,10	379,11	3.718	1.351.446,29	363,49
C. ALQUILER 2011 (1)	4	2.100,00	--	2	1.050,00	--	6	3.150,00	--
C. ALQUILER 2012 (2)	34	17.850,00	--	87	45.675,00	--	121	63.525,00	--
TOTAL 2012	1.520	7.257.838,78	341,14	2.198	11.558.154,52	378,63	3.718	18.815.993,30	363,22

* Junto a la mensualidad se abona una paqa extra.

(1) Incluye el número y el importe total abonado en el quinto pago del complemento previsto para el año 2011 a favor de los pensionistas no contributivos que residan en una vivienda alquilada.

(2) Incluye el número y el importe total abonado en los dos primeros pagos del complemento previsto para el año 2012 a favor de los pensionistas no contributivos que residan en una vivienda alquilada.

PENSIONES NO CONTRIBUTIVAS DE LA SEGURIDAD SOCIAL (PNCs)

EVOLUCIÓN DEL NÚMERO DE PENSIONES, DE IMPORTES BRUTOS Y DE PENSIÓN MEDIA

PROVINCIA DE VALENCIA

	PNC DE JUBILACIÓN			PNC DE INVALIDEZ			TOTAL: JUBILACIÓN E INVALIDEZ		
	Nº DE PENSIONES	IMPORTE BRUTO	PENSIÓN MEDIA Año/Mes	Nº DE PENSIONES	IMPORTE BRUTO	PENSIÓN MEDIA Año/Mes	Nº DE PENSIONES	IMPORTE BRUTO	PENSIÓN MEDIA Año/Mes
2006	16.434	62.842.878,43	269,70	12.126	53.065.648,52	310,94	28.560	115.908.526,95	287,14
2007	16.056	66.106.936,15	284,49	11.565	54.645.642,99	320,76	27.621	120.752.579,14	299,83
2008	15.849	68.220.140,83	301,60	11.221	55.046.776,11	345,73	27.070	123.266.916,94	320,36
2009	15.791	68.937.165,81	310,05	11.473	56.869.116,19	355,52	27.264	125.806.282,00	329,06
2010	15.690	70.385.427,94	314,77	11.471	58.196.557,46	356,56	27.161	128.581.985,40	332,71
2011	15.436	71.911.438,13	322,66	11.381	59.371.605,25	364,14	26.817	131.283.043,38	340,17
ENERO	15.456	5.149.130,25	333,15	11.364	4.249.518,69	373,95	26.820	9.398.648,94	350,43
FEBRERO	15.443	5.110.279,88	330,91	11.357	4.243.091,53	373,61	26.800	9.353.371,41	349,01
MARZO	15.418	5.114.694,01	331,74	11.298	4.212.279,13	372,83	26.716	9.326.973,14	349,12
ABRIL	15.348	5.103.470,38	332,52	11.297	4.251.404,14	376,33	26.645	9.354.874,52	351,09
MAYO	15.352	5.118.383,10	333,40	11.264	4.202.338,01	373,08	26.616	9.320.721,11	350,19
JUNIO *	15.393	10.265.834,85	666,92	11.247	8.365.168,91	743,77	26.640	18.631.003,76	699,36
JULIO	15.310	5.128.661,29	334,99	11.189	4.192.336,18	374,68	26.499	9.320.997,47	351,75
AGOSTO	15.312	5.145.703,50	336,06	11.138	4.168.303,00	374,24	26.450	9.314.006,50	352,14
SETIEMBRE	15.291	5.097.468,31	333,36	11.053	4.112.475,35	372,07	26.344	9.209.943,66	349,60
OCTUBRE	15.288	5.198.425,84	340,03	11.048	4.201.886,25	380,33	26.336	9.400.312,09	356,94
NOVIEMBRE *	15.310	10.178.143,31	664,80	11.049	8.195.651,72	741,76	26.359	18.373.795,03	697,06
DICIEMBRE	15.284	5.151.008,92	337,02	11.015	4.135.461,86	375,44	26.299	9.286.470,78	353,11
C. ALQUILER 2011 (1)	11	5.775,00	--	17	8.925,00	--	28	14.700,00	--
C. ALQUILER 2012 (2)	245	128.625,00	--	295	154.875,00	--	540	283.500,00	--
TOTAL 2012	15.284	71.895.603,64	333,92	11.015	58.693.714,77	373,72	26.299	130.589.318,41	350,70

* Junto a la mensualidad se abona una paqa extra.

(1) Incluye el número y el importe total abonado en el quinto pago del complemento previsto para el año 2011 a favor de los pensionistas no contributivos que residan en una vivienda alquilada.

(2) Incluye el número y el importe total abonado en los dos primeros pagos del complemento previsto para el año 2012 a favor de los pensionistas no contributivos que residan en una vivienda alquilada.

PENSIONES NO CONTRIBUTIVAS DE LA SEGURIDAD SOCIAL (PNCs) EVOLUCIÓN DEL NÚMERO DE PENSIONES, DE IMPORTES BRUTOS Y DE PENSIÓN MEDIA

COMUNIDAD DE EXTREMADURA

	PNC DE JUBILACIÓN			PNC DE INVALIDEZ			TOTAL: JUBILACIÓN E INVALIDEZ			
	Nº DE PENSIONES	IMPORTE BRUTO	PENSIÓN MEDIA Año/Mes	Nº DE PENSIONES	IMPORTE BRUTO	PENSIÓN MEDIA Año/Mes	Nº DE PENSIONES	IMPORTE BRUTO	PENSIÓN MEDIA Año/Mes	
2006	10.387	42.265.935,96	284,27	6.180	27.961.096,80	324,42	16.567	70.227.032,76	299,00	
2007	9.964	43.762.457,66	301,57	6.124	29.657.395,93	339,05	16.088	73.419.853,59	315,66	
2008	9.771	44.367.670,26	320,35	6.120	30.564.818,22	354,53	15.891	74.932.488,48	333,45	
2009	9.517	43.732.593,62	324,53	6.056	30.409.904,72	358,27	15.573	74.142.498,34	337,56	
2010	8.688	43.383.550,32	330,87	6.531	30.860.883,43	361,15	15.219	74.244.433,75	342,79	
2011	8.887	43.591.501,21	340,13	5.866	31.244.328,25	370,49	14.753	74.835.829,46	352,16	
2012	ENERO	8.819	3.030.763,83	343,66	5.833	2.144.646,38	367,67	14.652	5.175.410,21	353,22
	FEBRERO	8.771	3.099.280,97	353,36	5.798	2.272.785,36	391,99	14.569	5.372.066,33	368,73
	MARZO	8.729	3.126.564,11	358,18	5.794	2.193.304,44	378,55	14.523	5.319.868,55	366,31
	ABRIL	8.687	3.090.108,82	355,72	5.817	2.235.581,76	384,32	14.504	5.325.690,58	367,19
	MAYO	8.614	3.057.140,04	354,90	5.820	2.246.777,22	386,04	14.434	5.303.917,26	367,46
	JUNIO *	8.602	6.021.339,58	699,99	5.809	4.341.867,07	747,44	14.411	10.363.206,65	719,12
	JULIO	8.613	3.192.740,15	370,69	5.806	2.254.219,64	388,26	14.419	5.446.959,79	377,76
	AGOSTO	8.595	3.052.975,30	355,20	5.799	2.212.011,55	381,45	14.394	5.264.986,85	365,78
	SETIEMBRE	8.594	3.056.416,01	355,65	5.757	2.173.301,26	377,51	14.351	5.229.717,27	364,41
	OCTUBRE	8.567	3.026.014,76	353,22	5.793	2.293.051,30	395,83	14.360	5.319.066,06	370,41
	NOVIEMBRE *	8.557	6.016.733,56	703,14	5.821	4.418.750,58	759,11	14.378	10.435.484,14	725,80
	DICIEMBRE	8.520	3.056.764,37	358,78	5.840	2.300.468,81	393,92	14.360	5.357.233,18	373,07
C. ALQUILER 2011 (1)	6	3.150,00	--	9	4.725,00	--	15	7.875,00	--	
C. ALQUILER 2012 (2)	63	33.075,00	--	85	44.625,00	--	148	77.700,00	--	
TOTAL 2012	8.520	42.863.066,50	354,46	5.840	31.136.115,37	382,29	14.360	73.999.181,87	365,66	

* Junto a la mensualidad se abona una paga extra.

(1) Incluye el número y el importe total abonado en el quinto pago del complemento previsto para el año 2011 a favor de los pensionistas no contributivos que residan en una vivienda alquilada.

(2) Incluye el número y el importe total abonado en los dos primeros pagos del complemento previsto para el año 2012 a favor de los pensionistas no contributivos que residan en una vivienda alquilada.

PENSIONES NO CONTRIBUTIVAS DE LA SEGURIDAD SOCIAL (PNCs) EVOLUCIÓN DEL NÚMERO DE PENSIONES, DE IMPORTES BRUTOS Y DE PENSIÓN MEDIA

COMUNIDAD DE BADAJOZ

	PNC DE JUBILACIÓN			PNC DE INVALIDEZ			TOTAL: JUBILACIÓN E INVALIDEZ			
	Nº DE PENSIONES	IMPORTE BRUTO	PENSIÓN MEDIA Año/Mes	Nº DE PENSIONES	IMPORTE BRUTO	PENSIÓN MEDIA Año/Mes	Nº DE PENSIONES	IMPORTE BRUTO	PENSIÓN MEDIA Año/Mes	
2006	7.212	29.669.248,06	287,49	4.214	19.112.055,72	324,28	11.426	48.781.303,78	300,86	
2007	6.914	30.577.862,91	303,33	4.165	20.137.515,23	337,67	11.079	50.715.378,14	316,09	
2008	6.802	31.149.277,66	323,17	4.157	20.688.456,65	353,28	10.959	51.837.734,31	334,55	
2009	6.627	30.506.350,23	325,24	4.100	20.515.845,20	356,77	10.727	51.022.195,43	337,22	
2010	6.084	30.310.240,97	331,69	4.428	20.815.778,22	358,81	10.512	51.126.019,19	342,19	
2011	6.179	30.436.788,63	340,67	3.992	21.132.811,29	367,89	10.171	51.569.599,92	351,29	
2012	ENERO	6.140	2.112.278,62	344,02	3.963	1.442.674,17	364,04	10.103	3.554.952,79	351,87
	FEBRERO	6.109	2.159.207,30	353,45	3.947	1.545.124,76	391,47	10.056	3.704.332,06	368,37
	MARZO	6.085	2.183.500,34	358,83	3.938	1.476.412,75	374,91	10.023	3.659.913,09	365,15
	ABRIL	6.055	2.159.247,37	356,61	3.955	1.506.902,97	381,01	10.010	3.666.150,34	366,25
	MAYO	6.005	2.126.349,81	354,10	3.949	1.505.067,12	381,13	9.954	3.631.416,93	364,82
	JUNIO *	5.994	4.189.209,87	698,90	3.942	2.917.879,84	740,20	9.936	7.107.089,71	715,29
	JULIO	5.986	2.213.588,48	369,79	3.950	1.534.727,06	388,54	9.936	3.748.315,54	377,25
	AGOSTO	5.986	2.142.860,41	357,98	3.943	1.494.846,22	379,11	9.929	3.637.706,63	366,37
	SETIEMBRE	5.985	2.133.924,87	356,55	3.912	1.460.679,64	373,38	9.897	3.594.604,51	363,20
	OCTUBRE	5.980	2.117.705,63	354,13	3.938	1.532.839,16	389,24	9.918	3.650.544,79	368,07
	NOVIEMBRE *	5.972	4.208.743,98	704,75	3.952	2.970.515,58	751,65	9.924	7.179.259,56	723,42
	DICIEMBRE	5.941	2.137.768,43	359,83	3.969	1.557.332,96	392,37	9.910	3.695.101,39	372,87
C. ALQUILER 2011 (1)	3	1.575,00	--	8	4.200,00	--	11	5.775,00	--	
C. ALQUILER 2012 (2)	52	27.300,00	--	75	39.375,00	--	127	66.675,00	--	
TOTAL 2012	5.941	29.913.260,11	354,92	3.969	20.988.577,23	379,08	9.910	50.901.837,34	364,50	

* Junto a la mensualidad se abona una paga extra.

(1) Incluye el número y el importe total abonado en el quinto pago del complemento previsto para el año 2011 a favor de los pensionistas no contributivos que residan en una vivienda alquilada.

(2) Incluye el número y el importe total abonado en los dos primeros pagos del complemento previsto para el año 2012 a favor de los pensionistas no contributivos que residan en una vivienda alquilada.

PENSIONES NO CONTRIBUTIVAS DE LA SEGURIDAD SOCIAL (PNCs)

EVOLUCIÓN DEL NÚMERO DE PENSIONES, DE IMPORTES BRUTOS Y DE PENSIÓN MEDIA

PROVINCIA DE CÁCERES

	PNC DE JUBILACIÓN			PNC DE INVALIDEZ			TOTAL: JUBILACIÓN E INVALIDEZ		
	Nº DE PENSIONES	IMPORTE BRUTO	PENSIÓN MEDIA Año/Mes	Nº DE PENSIONES	IMPORTE BRUTO	PENSIÓN MEDIA Año/Mes	Nº DE PENSIONES	IMPORTE BRUTO	PENSIÓN MEDIA Año/Mes
2006	14.287	12.596.687,90	276,94	1.966	8.849.041,08	324,71	16.253	21.445.728,98	294,84
2007	3.050	13.184.594,75	297,59	1.959	9.519.880,70	341,96	5.009	22.704.475,45	314,71
2008	2.969	13.218.392,60	313,88	1.963	9.876.361,57	357,17	4.932	23.094.754,17	331,02
2009	2.890	13.226.243,39	322,92	1.956	9.894.059,52	361,41	4.846	23.120.302,91	338,33
2010	2.604	13.073.309,35	328,98	2.103	10.045.105,21	366,10	4.707	23.118.414,56	344,14
2011	2.708	13.154.712,58	338,90	1.874	10.111.516,96	376,04	4.582	23.266.229,54	354,08
ENERO	2.679	918.485,21	342,85	1.870	701.972,21	375,39	4.549	1.620.457,42	356,22
FEBRERO	2.662	940.073,67	353,15	1.851	727.660,60	393,12	4.513	1.667.734,27	369,54
MARZO	2.644	943.063,77	356,68	1.856	716.891,69	386,26	4.500	1.659.955,46	368,88
ABRIL	2.632	930.861,45	353,67	1.862	728.678,79	391,34	4.494	1.659.540,24	369,28
MAYO	2.609	930.790,23	356,76	1.871	741.710,10	396,42	4.480	1.672.500,33	373,33
JUNIO *	2.608	1.832.129,71	702,50	1.867	1.423.987,23	762,71	4.475	3.256.116,94	727,62
JULIO	2.627	979.151,67	372,73	1.856	719.492,58	387,66	4.483	1.698.644,25	378,91
AGOSTO	2.609	910.114,89	348,84	1.856	717.165,33	386,40	4.465	1.627.280,22	364,45
SETIEMBRE	2.609	922.491,14	353,58	1.845	712.621,62	386,24	4.454	1.635.112,76	367,11
OCTUBRE	2.587	908.309,13	351,11	1.855	760.212,14	409,82	4.442	1.668.521,27	375,62
NOVIEMBRE *	2.585	1.807.989,58	699,42	1.869	1.448.235,00	774,87	4.454	3.256.224,58	731,08
DICIEMBRE	2.579	918.995,94	356,34	1.871	743.135,85	397,19	4.450	1.662.131,79	373,51
C. ALQUILER 2011 (1)	3	1.575,00	--	1	525,00	--	4	2.100,00	--
C. ALQUILER 2012 (2)	11	5.775,00	--	10	5.250,00	--	21	11.025,00	--
TOTAL 2012	2.579	12.949.806,39	353,40	1.871	10.147.538,14	389,10	4.450	23.097.344,53	368,25

* Junto a la mensualidad se abona una paqa extra.

(1) Incluye el número y el importe total abonado en el quinto pago del complemento previsto para el año 2011 a favor de los pensionistas no contributivos que residan en una vivienda alquilada.

(2) Incluye el número y el importe total abonado en los dos primeros pagos del complemento previsto para el año 2012 a favor de los pensionistas no contributivos que residan en una vivienda alquilada.

PENSIONES NO CONTRIBUTIVAS DE LA SEGURIDAD SOCIAL (PNCs)

EVOLUCIÓN DEL NÚMERO DE PENSIONES, DE IMPORTES BRUTOS Y DE PENSIÓN MEDIA

COMUNIDAD DE GALICIA

	PNC DE JUBILACIÓN			PNC DE INVALIDEZ			TOTAL: JUBILACIÓN E INVALIDEZ		
	Nº DE PENSIONES	IMPORTE BRUTO	PENSIÓN MEDIA Año/Mes	Nº DE PENSIONES	IMPORTE BRUTO	PENSIÓN MEDIA Año/Mes	Nº DE PENSIONES	IMPORTE BRUTO	PENSIÓN MEDIA Año/Mes
2006	32.229	128.220.290,92	280,15	20.091	90.651.717,99	315,33	52.320	218.872.008,91	293,72
2007	31.476	134.035.146,42	294,81	19.515	93.226.408,50	329,71	50.991	227.261.554,92	308,20
2008	30.675	135.267.418,11	309,86	18.746	93.004.038,02	345,47	49.421	228.271.456,13	323,44
2009	29.796	135.021.219,56	318,42	18.144	91.781.087,67	355,93	47.940	226.802.307,23	332,60
2010	28.948	135.172.984,85	323,71	17.563	91.358.687,63	359,25	46.511	226.531.672,48	337,15
2011	28.326	135.966.080,26	331,81	17.052	90.746.674,80	367,32	45.378	226.712.755,06	345,16
ENERO	28.328	9.792.558,10	345,68	17.051	6.482.018,68	380,15	45.379	16.274.576,78	358,64
FEBRERO	28.355	9.717.322,63	342,70	16.996	6.392.974,65	376,15	45.351	16.110.297,28	355,24
MARZO	28.319	9.790.971,66	345,74	16.970	6.425.219,50	378,62	45.289	16.216.191,16	358,06
ABRIL	28.153	9.693.648,36	344,32	16.964	6.484.168,78	382,23	45.117	16.177.817,14	358,57
MAYO	28.027	9.611.462,77	342,94	16.945	6.464.032,96	381,47	44.972	16.075.495,73	357,46
JUNIO *	27.941	18.954.094,51	678,36	16.917	12.682.150,28	749,67	44.858	31.636.244,79	705,25
JULIO	27.862	9.677.360,20	347,33	16.887	6.469.620,31	383,11	44.749	16.146.980,51	360,83
AGOSTO	27.845	9.623.578,09	345,61	16.815	6.394.805,05	380,30	44.660	16.018.383,14	358,67
SETIEMBRE	27.816	9.555.680,77	343,53	16.817	6.377.051,52	379,20	44.633	15.932.732,29	356,97
OCTUBRE	27.788	9.571.266,61	344,44	16.802	6.333.456,20	376,95	44.590	15.904.722,81	356,69
NOVIEMBRE *	27.805	19.081.758,03	686,27	16.727	12.538.795,93	749,61	44.532	31.620.553,96	710,06
DICIEMBRE	27.740	9.590.250,50	345,72	16.661	6.350.801,70	381,18	44.401	15.941.052,20	359,02
C. ALQUILER 2011 (1)	45	23.625,00	--	40	21.000,00	--	85	44.625,00	--
C. ALQUILER 2012 (2)	519	272.475,00	--	627	329.175,00	--	1.146	601.650,00	--
TOTAL 2012	27.740	134.956.052,23	343,76	16.661	89.745.270,56	378,48	44.401	224.701.322,79	356,82

* Junto a la mensualidad se abona una paga extra.

(1) Incluye el número y el importe total abonado en el quinto pago del complemento previsto para el año 2011 a favor de los pensionistas no contributivos que residan en una vivienda alquilada.

(2) Incluye el número y el importe total abonado en los dos primeros pagos del complemento previsto para el año 2012 a favor de los pensionistas no contributivos que residan en una vivienda alquilada.

PENSIONES NO CONTRIBUTIVAS DE LA SEGURIDAD SOCIAL (PNCs)

EVOLUCIÓN DEL NÚMERO DE PENSIONES, DE IMPORTES BRUTOS Y DE PENSIÓN MEDIA

PROVINCIA DE A CORUÑA

	PNC DE JUBILACIÓN			PNC DE INVALIDEZ			TOTAL: JUBILACIÓN E INVALIDEZ			
	Nº DE PENSIONES	IMPORTE BRUTO	PENSIÓN MEDIA Año/Mes	Nº DE PENSIONES	IMPORTE BRUTO	PENSIÓN MEDIA Año/Mes	Nº DE PENSIONES	IMPORTE BRUTO	PENSIÓN MEDIA Año/Mes	
2006	14.287	54.235.002,60	279,93	8.048	35.892.510,84	311,51	22.335	90.127.513,44	291,71	
2007	13.230	56.368.008,28	294,59	7.691	36.613.528,66	326,25	20.921	92.981.536,94	306,30	
2008	12.896	57.076.301,17	310,49	7.332	36.210.361,62	342,02	20.228	93.286.662,79	322,00	
2009	12.396	56.528.554,00	319,17	6.992	35.401.946,82	352,92	19.388	91.930.500,82	331,37	
2010	12.040	56.111.321,48	323,16	6.711	34.763.404,21	355,20	18.751	90.874.725,69	334,70	
2011	11.763	56.707.089,39	332,62	6.458	34.418.045,73	365,36	18.221	91.125.135,12	344,25	
2012	ENERO	11.775	4.082.384,17	346,70	6.433	2.416.019,05	375,57	18.208	6.498.403,22	356,90
	FEBRERO	11.785	4.041.531,01	342,94	6.408	2.401.669,38	374,79	18.193	6.443.200,39	354,16
	MARZO	11.774	4.077.579,95	346,32	6.412	2.425.832,12	378,33	18.186	6.503.412,07	357,61
	ABRIL	11.716	4.057.344,71	346,31	6.414	2.425.012,27	378,08	18.130	6.482.356,98	357,55
	MAYO	11.682	4.008.263,71	343,11	6.394	2.406.700,07	376,40	18.076	6.414.963,78	354,89
	JUNIO *	11.680	7.959.513,94	681,47	6.392	4.790.211,26	749,41	18.072	12.749.725,20	705,50
	JULIO	11.649	4.036.070,17	346,47	6.388	2.432.276,08	380,76	18.037	6.468.346,25	358,62
	AGOSTO	11.652	4.049.564,33	347,54	6.356	2.401.077,48	377,77	18.008	6.450.641,81	358,21
	SETIEMBRE	11.652	4.008.782,06	344,04	6.376	2.421.113,04	379,72	18.028	6.429.895,10	356,66
	OCTUBRE	11.626	4.008.973,61	344,83	6.361	2.391.757,49	376,00	17.987	6.400.731,10	355,85
	NOVIEMBRE *	11.620	7.986.437,83	687,30	6.343	4.731.769,64	745,98	17.963	12.718.207,47	708,02
	DICIEMBRE	11.579	4.010.927,59	346,40	6.295	2.401.507,88	381,49	17.874	6.412.435,47	358,76
C. ALQUILER 2011 (1)	25	13.125,00	--	23	12.075,00	--	48	25.200,00	--	
C. ALQUILER 2012 (2)	242	127.050,00	--	291	152.775,00	--	533	279.825,00	--	
TOTAL 2012	11.579	56.467.548,08	344,53	6.295	33.809.795,76	376,74	17.874	90.277.343,84	355,91	

* Junto a la mensualidad se abona una paqa extra.

(1) Incluye el número y el importe total abonado en el quinto pago del complemento previsto para el año 2011 a favor de los pensionistas no contributivos que residan en una vivienda alquilada.

(2) Incluye el número y el importe total abonado en los dos primeros pagos del complemento previsto para el año 2012 a favor de los pensionistas no contributivos que residan en una vivienda alquilada.

PENSIONES NO CONTRIBUTIVAS DE LA SEGURIDAD SOCIAL (PNCs)

EVOLUCIÓN DEL NÚMERO DE PENSIONES, DE IMPORTES BRUTOS Y DE PENSIÓN MEDIA

PROVINCIA DE LUGO

	PNC DE JUBILACIÓN			PNC DE INVALIDEZ			TOTAL: JUBILACIÓN E INVALIDEZ		
	Nº DE PENSIONES	IMPORTE BRUTO	PENSIÓN MEDIA Año/Mes	Nº DE PENSIONES	IMPORTE BRUTO	PENSIÓN MEDIA Año/Mes	Nº DE PENSIONES	IMPORTE BRUTO	PENSIÓN MEDIA Año/Mes
2006	14.287	15.496.206,88	281,46	2.192	9.882.395,88	314,49	16.479	25.378.602,76	293,46
2007	3.842	16.445.614,66	297,01	2.113	10.118.329,11	329,46	5.955	26.563.943,77	308,59
2008	3.785	16.731.496,58	312,30	2.030	10.066.860,48	348,11	5.815	26.798.357,06	324,85
2009	3.723	16.849.655,37	319,30	1.978	9.961.916,14	356,39	5.701	26.811.571,51	332,13
2010	3.611	16.824.783,11	323,87	1.894	9.963.527,91	361,93	5.505	26.788.311,02	337,04
2011	3.541	16.988.781,65	332,22	1.870	9.955.591,54	370,55	5.411	26.944.373,19	345,40
ENERO	3.536	1.207.973,26	341,62	1.875	723.092,05	385,65	5.411	1.931.065,31	356,88
FEBRERO	3.533	1.209.225,77	342,27	1.864	702.663,25	376,97	5.397	1.911.889,02	354,25
MARZO	3.525	1.214.634,70	344,58	1.846	699.374,98	378,86	5.371	1.914.009,68	356,36
ABRIL	3.507	1.215.513,61	346,60	1.852	724.067,47	390,97	5.359	1.939.581,08	361,93
MAYO	3.485	1.197.256,85	343,55	1.859	714.191,22	384,18	5.344	1.911.448,07	357,68
JUNIO *	3.471	2.351.101,48	677,36	1.858	1.403.109,34	755,17	5.329	3.754.210,82	704,49
JULIO	3.447	1.187.264,56	344,43	1.829	698.990,54	382,17	5.276	1.886.255,10	357,52
AGOSTO	3.433	1.175.408,29	342,39	1.809	705.173,67	389,81	5.242	1.880.581,96	358,75
SETIEMBRE	3.429	1.172.612,52	341,97	1.807	692.319,52	383,13	5.236	1.864.932,04	356,17
OCTUBRE	3.455	1.210.679,42	350,41	1.824	707.357,15	387,81	5.279	1.918.036,57	363,33
NOVIEMBRE *	3.459	2.354.986,14	680,83	1.825	1.379.805,27	756,06	5.284	3.734.791,41	706,81
DICIEMBRE	3.452	1.188.204,77	344,21	1.818	692.255,53	380,78	5.270	1.880.460,30	356,82
C. ALQUILER 2011 (1)	4	2.100,00	--	3	1.575,00	--	7	3.675,00	--
C. ALQUILER 2012 (2)	44	23.100,00	--	67	35.175,00	--	111	58.275,00	--
TOTAL 2012	3.452	16.710.061,37	342,87	1.818	9.879.149,99	382,25	5.270	26.589.211,36	356,50

* Junto a la mensualidad se abona una paqa extra.

(1) Incluye el número y el importe total abonado en el quinto pago del complemento previsto para el año 2011 a favor de los pensionistas no contributivos que residan en una vivienda alquilada.

(2) Incluye el número y el importe total abonado en los dos primeros pagos del complemento previsto para el año 2012 a favor de los pensionistas no contributivos que residan en una vivienda alquilada.

PENSIONES NO CONTRIBUTIVAS DE LA SEGURIDAD SOCIAL (PNCs)

EVOLUCIÓN DEL NÚMERO DE PENSIONES, DE IMPORTES BRUTOS Y DE PENSIÓN MEDIA

COMUNIDAD DE OURENSE

	PNC DE JUBILACIÓN			PNC DE INVALIDEZ			TOTAL: JUBILACIÓN E INVALIDEZ		
	Nº DE PENSIONES	IMPORTE BRUTO	PENSIÓN MEDIA Año/Mes	Nº DE PENSIONES	IMPORTE BRUTO	PENSIÓN MEDIA Año/Mes	Nº DE PENSIONES	IMPORTE BRUTO	PENSIÓN MEDIA Año/Mes
2006	4.688	17.991.673,96	273,20	2.929	13.161.876,83	316,12	7.617	31.153.550,79	289,83
2007	4.541	18.981.847,61	288,21	2.812	13.403.775,27	327,65	7.353	32.385.622,88	303,32
2008	4.424	19.063.528,48	303,15	2.689	13.367.062,93	345,54	7.113	32.430.591,41	319,30
2009	4.322	19.197.887,84	312,75	2.623	13.117.361,55	353,31	6.945	32.315.249,39	328,03
2010	4.162	19.023.770,11	315,60	2.540	13.040.457,52	354,63	6.702	32.064.227,63	330,37
2011	4.087	19.280.436,69	327,90	2.446	12.951.276,59	364,00	6.533	32.231.713,28	341,50
ENERO	4.080	1.374.542,83	336,90	2.448	916.656,88	374,45	6.528	2.291.199,71	350,98
FEBRERO	4.076	1.372.820,62	336,81	2.447	925.659,05	378,28	6.523	2.298.479,67	352,37
MARZO	4.087	1.398.640,50	342,22	2.437	903.803,91	370,87	6.524	2.302.444,41	352,92
ABRIL	4.065	1.380.931,02	339,71	2.443	926.187,11	379,12	6.508	2.307.118,13	354,50
MAYO	4.046	1.378.732,25	340,76	2.437	918.592,85	376,94	6.483	2.297.325,10	354,36
JUNIO *	4.033	2.718.364,76	674,03	2.426	1.818.008,65	749,39	6.459	4.536.373,41	702,33
JULIO	4.025	1.386.225,70	344,40	2.421	926.032,66	382,50	6.446	2.312.258,36	358,71
AGOSTO	4.020	1.379.466,50	343,15	2.418	910.148,55	376,41	6.438	2.289.615,05	355,64
SETIEMBRE	4.020	1.386.323,51	344,86	2.424	930.988,25	384,07	6.444	2.317.311,76	359,61
OCTUBRE	4.009	1.359.635,24	339,15	2.413	902.572,72	374,05	6.422	2.262.207,96	352,26
NOVIEMBRE *	4.015	2.704.416,54	673,58	2.401	1.774.040,49	738,88	6.416	4.478.457,03	698,01
DICIEMBRE	4.012	1.369.108,37	341,25	2.397	905.970,11	377,96	6.409	2.275.078,48	354,98
C. ALQUILER 2011 (1)	6	3.150,00	--	3	1.575,00	--	9	4.725,00	--
C. ALQUILER 2012 (2)	73	38.325,00	--	76	39.900,00	--	149	78.225,00	--
TOTAL 2012	4.012	19.250.682,84	339,77	2.397	12.800.136,23	375,92	6.409	32.050.819,07	353,33

* Junto a la mensualidad se abona una paga extra.

(1) Incluye el número y el importe total abonado en el quinto pago del complemento previsto para el año 2011 a favor de los pensionistas no contributivos que residan en una vivienda alquilada.

(2) Incluye el número y el importe total abonado en los dos primeros pagos del complemento previsto para el año 2012 a favor de los pensionistas no contributivos que residan en una vivienda alquilada.

PENSIONES NO CONTRIBUTIVAS DE LA SEGURIDAD SOCIAL (PNCs)

EVOLUCIÓN DEL NÚMERO DE PENSIONES, DE IMPORTES BRUTOS Y DE PENSIÓN MEDIA

PROVINCIA DE PONTEVEDRA

	PNC DE JUBILACIÓN			PNC DE INVALIDEZ			TOTAL: JUBILACIÓN E INVALIDEZ		
	Nº DE PENSIONES	IMPORTE BRUTO	PENSIÓN MEDIA Año/Mes	Nº DE PENSIONES	IMPORTE BRUTO	PENSIÓN MEDIA Año/Mes	Nº DE PENSIONES	IMPORTE BRUTO	PENSIÓN MEDIA Año/Mes
2006	14.287	40.497.407,48	283,15	6.922	31.714.934,44	319,71	21.209	72.212.341,92	298,12
2007	9.863	42.239.675,87	297,32	6.899	33.090.775,46	334,57	16.762	75.330.451,33	312,62
2008	9.570	42.396.091,88	311,16	6.695	33.359.752,99	348,46	16.265	75.755.844,87	326,55
2009	9.355	42.445.122,35	319,69	6.551	33.299.863,16	360,11	15.906	75.744.985,51	336,20
2010	9.135	43.213.110,15	328,07	6.418	33.591.297,99	364,59	15.553	76.804.408,14	343,10
2011	8.935	42.989.772,53	332,37	6.278	33.421.760,94	369,71	15.213	76.411.533,47	347,72
ENERO	8.937	3.127.657,84	349,97	6.295	2.426.250,70	385,43	15.232	5.553.908,54	364,62
FEBRERO	8.961	3.093.745,23	345,25	6.277	2.362.982,97	376,45	15.238	5.456.728,20	358,10
MARZO	8.933	3.100.116,51	347,04	6.275	2.396.208,49	381,87	15.208	5.496.325,00	361,41
ABRIL	8.865	3.039.859,02	342,91	6.255	2.408.901,93	385,12	15.120	5.448.760,95	360,37
MAYO	8.814	3.027.209,96	343,45	6.255	2.424.548,82	387,62	15.069	5.451.758,78	361,79
JUNIO *	8.757	5.925.114,33	676,61	6.241	4.670.821,03	748,41	14.998	10.595.935,36	706,49
JULIO	8.741	3.067.799,77	350,97	6.249	2.412.321,03	386,03	14.990	5.480.120,80	365,59
AGOSTO	8.740	3.019.138,97	345,44	6.232	2.378.405,35	381,64	14.972	5.397.544,32	360,51
SETIEMBRE	8.715	2.987.962,68	342,85	6.210	2.332.630,71	375,62	14.925	5.320.593,39	356,49
OCTUBRE	8.698	2.991.978,34	343,98	6.204	2.331.768,84	375,85	14.902	5.323.747,18	357,25
NOVIEMBRE *	8.711	6.035.917,52	692,91	6.158	4.653.180,53	755,63	14.869	10.689.098,05	718,88
DICIEMBRE	8.697	3.022.009,77	347,48	6.151	2.351.068,18	382,23	14.848	5.373.077,95	361,87
C. ALQUILER 2011 (1)	10	5.250,00	--	11	5.775,00	--	21	11.025,00	--
C. ALQUILER 2012 (2)	160	84.000,00	--	193	101.325,00	--	353	185.325,00	--
TOTAL 2012	8.697	42.527.759,94	344,92	6.151	33.256.188,58	380,14	14.848	75.783.948,52	359,53

* Junto a la mensualidad se abona una paqa extra.

(1) Incluye el número y el importe total abonado en el quinto pago del complemento previsto para el año 2011 a favor de los pensionistas no contributivos que residan en una vivienda alquilada.

(2) Incluye el número y el importe total abonado en los dos primeros pagos del complemento previsto para el año 2012 a favor de los pensionistas no contributivos que residan en una vivienda alquilada.

PENSIONES NO CONTRIBUTIVAS DE LA SEGURIDAD SOCIAL (PNCs)

EVOLUCIÓN DEL NÚMERO DE PENSIONES, DE IMPORTES BRUTOS Y DE PENSIÓN MEDIA

COMUNIDAD DE MADRID

	PNC DE JUBILACIÓN			PNC DE INVALIDEZ			TOTAL: JUBILACIÓN E INVALIDEZ		
	Nº DE PENSIONES	IMPORTE BRUTO	PENSIÓN MEDIA Año/Mes	Nº DE PENSIONES	IMPORTE BRUTO	PENSIÓN MEDIA Año/Mes	Nº DE PENSIONES	IMPORTE BRUTO	PENSIÓN MEDIA Año/Mes
2006	20.195	79.875.515,55	278,87	13.564	61.739.334,84	321,01	33.759	141.614.850,39	295,80
2007	19.795	83.517.192,75	291,33	13.660	64.978.377,76	331,97	33.455	148.495.570,51	307,81
2008	19.972	85.763.277,31	306,61	13.361	65.996.036,25	346,88	33.333	151.759.313,56	322,91
2009	19.727	87.389.319,76	313,77	13.260	66.899.441,38	356,75	32.987	154.288.761,14	331,08
2010	19.556	89.351.979,30	319,30	13.105	68.511.414,64	362,51	32.661	157.863.393,94	336,72
2011	19.823	93.484.101,86	331,50	13.242	70.685.736,95	373,25	33.065	164.169.838,81	348,27
ENERO	19.585	6.757.799,46	345,05	13.561	5.265.229,56	388,26	33.146	12.023.029,02	362,73
FEBRERO	19.970	6.854.436,46	343,24	13.322	5.149.678,77	386,55	33.292	12.004.115,23	360,57
MARZO	19.981	6.932.118,65	346,94	13.370	5.273.725,11	394,44	33.351	12.205.843,76	365,98
ABRIL	19.994	7.019.381,83	351,07	13.416	5.296.058,61	394,76	33.410	12.315.440,44	368,62
MAYO	20.018	7.016.943,70	350,53	13.464	5.192.634,89	385,67	33.482	12.209.578,59	364,66
JUNIO *	20.053	13.482.376,76	672,34	13.465	10.122.841,69	751,79	33.518	23.605.218,45	704,25
JULIO	20.087	7.020.720,09	349,52	13.466	5.248.075,11	389,73	33.553	12.268.795,20	365,65
AGOSTO	20.137	6.925.940,51	343,94	13.479	5.143.352,20	381,58	33.616	12.069.292,71	359,03
SETIEMBRE	20.196	7.010.419,49	347,12	13.554	5.259.385,18	388,03	33.750	12.269.804,67	363,55
OCTUBRE	20.280	6.932.341,25	341,83	13.595	5.183.933,70	381,31	33.875	12.116.274,95	357,68
NOVIEMBRE *	20.355	13.810.819,52	678,50	13.653	10.326.860,64	756,38	34.008	24.137.680,16	709,76
DICIEMBRE	20.446	7.146.965,15	349,55	13.735	5.392.328,14	392,60	34.181	12.539.293,29	366,85
C. ALQUILER 2011 (1)	64	33.600,00	--	59	30.975,00	--	123	64.575,00	--
C. ALQUILER 2012 (2)	631	331.275,00	--	598	313.950,00	--	1.229	645.225,00	--
TOTAL 2012	20.446	97.275.137,87	344,26	13.735	73.199.028,60	385,08	34.181	170.474.166,47	360,67

* Junto a la mensualidad se abona una paga extra.

(1) Incluye el número y el importe total abonado en el quinto pago del complemento previsto para el año 2011 a favor de los pensionistas no contributivos que residan en una vivienda alquilada.

(2) Incluye el número y el importe total abonado en los dos primeros pagos del complemento previsto para el año 2012 a favor de los pensionistas no contributivos que residan en una vivienda alquilada.

PENSIONES NO CONTRIBUTIVAS DE LA SEGURIDAD SOCIAL (PNCs)

EVOLUCIÓN DEL NÚMERO DE PENSIONES, DE IMPORTES BRUTOS Y DE PENSIÓN MEDIA

COMUNIDAD DE MURCIA

	PNC DE JUBILACIÓN			PNC DE INVALIDEZ			TOTAL: JUBILACIÓN E INVALIDEZ		
	Nº DE PENSIONES	IMPORTE BRUTO	PENSIÓN MEDIA Año/Mes	Nº DE PENSIONES	IMPORTE BRUTO	PENSIÓN MEDIA Año/Mes	Nº DE PENSIONES	IMPORTE BRUTO	PENSIÓN MEDIA Año/Mes
2006	7.343	28.253.677,33	271,88	7.575	34.844.814,37	325,11	14.918	63.098.491,70	298,90
2007	7.055	29.121.050,09	284,18	7.513	36.324.248,75	337,97	14.568	65.445.298,84	311,71
2008	6.883	29.890.087,04	304,44	7.333	37.174.314,65	356,74	14.216	67.064.401,69	331,37
2009	6.772	30.208.074,68	316,15	7.443	38.440.712,61	372,58	14.215	68.648.787,29	345,45
2010	6.679	31.816.861,12	334,10	7.332	39.827.906,12	380,76	14.011	71.644.767,24	358,51
2011	6.622	32.378.498,76	341,89	7.310	40.495.128,12	388,11	13.932	72.873.626,88	366,11
ENERO	6.653	2.247.262,74	337,78	7.319	2.826.790,73	386,23	13.972	5.074.053,47	363,16
FEBRERO	6.647	2.256.601,49	339,49	7.312	2.948.123,28	403,19	13.959	5.204.724,77	372,86
MARZO	6.626	2.256.414,27	340,54	7.315	2.910.191,30	397,84	13.941	5.166.605,57	370,61
ABRIL	6.602	2.449.632,78	371,04	7.327	2.961.042,81	404,13	13.929	5.410.675,59	388,45
MAYO	6.586	2.364.703,02	359,05	7.325	2.988.807,64	408,03	13.911	5.353.510,66	384,84
JUNIO *	6.591	4.803.906,42	728,86	7.325	5.848.950,03	798,49	13.916	10.652.856,45	765,51
JULIO	6.621	2.408.924,58	363,83	7.344	2.967.125,95	404,02	13.965	5.376.050,53	384,97
AGOSTO	6.648	2.601.549,31	391,33	7.334	3.012.368,15	410,74	13.982	5.613.917,46	401,51
SETIEMBRE	6.612	2.226.165,26	336,69	7.294	2.813.306,23	385,70	13.906	5.039.471,49	362,40
OCTUBRE	6.563	2.636.180,46	401,67	7.227	3.119.045,44	431,58	13.790	5.755.225,90	417,35
NOVIEMBRE *	6.601	4.541.988,61	688,08	7.249	5.613.519,85	774,39	13.850	10.155.508,46	733,25
DICIEMBRE	6.634	2.938.735,44	442,98	7.320	3.197.885,53	436,87	13.954	6.136.620,97	439,78
C. ALQUILER 2011 (1)	5	2.625,00	--	7	3.675,00	--	12	6.300,00	--
C. ALQUILER 2012 (2)	65	34.125,00	--	94	49.350,00	--	159	83.475,00	--
TOTAL 2012	6.634	33.768.814,38	364,38	7.320	41.260.181,94	402,94	13.954	75.028.996,32	384,62

* Junto a la mensualidad se abona una paga extra.

(1) Incluye el número y el importe total abonado en el quinto pago del complemento previsto para el año 2011 a favor de los pensionistas no contributivos que residan en una vivienda alquilada.

(2) Incluye el número y el importe total abonado en los dos primeros pagos del complemento previsto para el año 2012 a favor de los pensionistas no contributivos que residan en una vivienda alquilada.

PENSIONES NO CONTRIBUTIVAS DE LA SEGURIDAD SOCIAL (PNCs)

EVOLUCIÓN DEL NÚMERO DE PENSIONES, DE IMPORTES BRUTOS Y DE PENSIÓN MEDIA

COMUNIDAD DE NAVARRA

	PNC DE JUBILACIÓN			PNC DE INVALIDEZ			TOTAL: JUBILACIÓN E INVALIDEZ			
	Nº DE PENSIONES	IMPORTE BRUTO	PENSIÓN MEDIA Año/Mes	Nº DE PENSIONES	IMPORTE BRUTO	PENSIÓN MEDIA Año/Mes	Nº DE PENSIONES	IMPORTE BRUTO	PENSIÓN MEDIA Año/Mes	
2006	2.025	7.961.699,76	278,38	1.011	4.511.851,02	320,47	3.036	12.473.550,78	292,26	
2007	1.930	8.038.834,65	290,36	984	4.687.243,59	334,70	2.914	12.726.078,24	305,25	
2008	2.028	9.084.648,75	312,15	818	4.037.090,48	358,30	2.846	13.121.739,23	324,99	
2009	1.940	8.661.020,49	312,69	827	4.170.365,20	358,12	2.767	12.831.385,69	326,14	
2010	1.844	8.395.254,48	317,86	841	4.264.507,88	365,37	2.685	12.659.762,36	332,41	
2011	1.828	8.498.187,01	328,91	840	4.519.368,81	380,18	2.668	13.017.555,82	345,05	
2012	ENERO	1.814	879.121,65	484,63	841	770.472,02	916,14	2.655	1.649.593,67	621,32
	FEBRERO	1.804	602.913,75	334,21	841	325.256,61	386,75	2.645	928.170,36	350,92
	MARZO	1.807	599.504,28	331,77	857	336.588,43	392,75	2.664	936.092,71	351,39
	ABRIL	1.801	596.404,96	331,15	852	328.598,66	385,68	2.653	925.003,62	348,66
	MAYO	1.795	597.612,14	332,93	851	329.795,25	387,54	2.646	927.407,39	350,49
	JUNIO *	1.795	597.612,14	332,93	851	329.795,25	387,54	2.646	927.407,39	350,49
	JULIO	1.787	611.346,15	342,11	853	330.009,65	386,88	2.640	941.355,80	356,57
	AGOSTO	1.765	611.525,00	346,47	989	325.662,00	329,28	2.754	937.187,00	340,30
	SETIEMBRE	1.771	609.213,10	343,99	851	329.289,31	386,94	2.622	938.502,41	357,93
	OCTUBRE	1.768	621.834,91	351,72	852	331.158,98	388,68	2.620	952.993,89	363,74
	NOVIEMBRE *	1.789	1.206.570,79	674,44	855	658.612,42	770,31	2.644	1.865.183,21	705,44
	DICIEMBRE	1.788	605.158,29	338,46	856	331.868,32	387,70	2.644	937.026,61	354,40
C. ALQUILER 2012 (1)	24	12.600,00	--	30	15.750,00	--	54	28.350,00	--	
TOTAL 2012	1.788	8.151.417,16	324,63	856	4.742.856,90	393,30	2.644	12.894.274,06	346,55	

* Junto a la mensualidad se abona una paqa extra.

(1) Incluye el número y el importe total abonado en concepto de complemento previsto para el año 2012 a favor de los pensionistas no contributivos que residan en una vivienda alquilada.

PENSIONES NO CONTRIBUTIVAS DE LA SEGURIDAD SOCIAL (PNCs)

EVOLUCIÓN DEL NÚMERO DE PENSIONES, DE IMPORTES BRUTOS Y DE PENSIÓN MEDIA

COMUNIDAD DEL PAÍS VASCO

	PNC DE JUBILACIÓN			PNC DE INVALIDEZ			TOTAL: JUBILACIÓN E INVALIDEZ			
	Nº DE PENSIONES	IMPORTE BRUTO	PENSIÓN MEDIA Año/Mes	Nº DE PENSIONES	IMPORTE BRUTO	PENSIÓN MEDIA Año/Mes	Nº DE PENSIONES	IMPORTE BRUTO	PENSIÓN MEDIA Año/Mes	
2006	4.549	17.678.338,98	273,71	5.389	23.035.801,17	309,16	9.938	40.714.140,15	292,70	
2007	4.363	17.980.203,78	288,36	5.379	24.057.151,23	319,02	9.742	42.037.355,01	305,14	
2008	4.303	18.972.161,54	311,47	5.330	25.744.113,76	344,90	9.633	44.716.275,30	329,87	
2009	4.295	18.926.046,46	313,91	5.561	26.652.427,09	349,07	9.856	45.578.473,55	333,54	
2010	4.331	19.327.530,55	317,74	5.627	27.773.841,48	348,99	9.958	47.101.372,03	335,45	
2011	4.484	20.782.521,28	336,14	5.699	28.994.670,91	361,36	10.183	49.777.192,19	350,37	
2012	ENERO	4.468	1.761.712,98	394,30	5.702	2.438.367,70	427,63	10.170	4.200.080,68	412,99
	FEBRERO	4.537	1.603.830,42	353,50	5.703	2.045.075,08	358,60	10.240	3.648.905,50	356,34
	MARZO	4.519	1.546.874,24	342,30	5.738	2.143.445,59	373,55	10.257	3.690.319,83	359,79
	ABRIL	4.505	1.552.668,55	344,65	5.752	2.179.728,09	378,95	10.257	3.732.396,64	363,89
	MAYO	4.447	1.505.449,62	338,53	5.711	2.125.163,91	372,12	10.158	3.630.613,53	357,41
	JUNIO *	4.472	2.974.424,41	665,12	5.730	4.191.951,87	731,58	10.202	7.166.376,28	702,45
	JULIO	4.486	1.521.163,50	339,09	5.746	2.138.750,58	372,22	10.232	3.659.914,08	357,69
	AGOSTO	4.474	1.522.391,26	340,28	5.694	2.124.703,40	373,15	10.168	3.647.094,66	358,68
	SETIEMBRE	4.489	1.532.759,04	341,45	5.753	2.138.128,50	371,65	10.242	3.670.887,54	358,42
	OCTUBRE	4.509	1.541.738,40	341,92	5.761	2.149.878,87	373,18	10.270	3.691.617,27	359,46
	NOVIEMBRE *	4.500	3.028.831,71	673,07	5.754	3.283.116,86	570,58	10.254	6.311.948,57	615,56
	DECIEMBRE	4.520	1.541.567,65	341,05	5.788	2.166.904,91	374,38	10.308	3.708.472,56	359,77
C. ALQUILER 2012 (1)	165	86.625,00	--	271	142.275,00	--	436	228.900,00	--	
TOTAL 2012	4.520	21.720.036,78	343,95	5.788	29.267.490,36	362,68	10.308	50.987.527,14	354,46	

* Junto a la mensualidad se abona una paga extra.

(1) Incluye el número y el importe total abonado en concepto de complemento previsto para el año 2012 a favor de los pensionistas no contributivos que residen en una vivienda alquilada.

PENSIONES NO CONTRIBUTIVAS DE LA SEGURIDAD SOCIAL (PNCs)

EVOLUCIÓN DEL NÚMERO DE PENSIONES, DE IMPORTES BRUTOS Y DE PENSIÓN MEDIA

PROVINCIA DE ÁLAVA

	PNC DE JUBILACIÓN			PNC DE INVALIDEZ			TOTAL: JUBILACIÓN E INVALIDEZ			
	Nº DE PENSIONES	IMPORTE BRUTO	PENSIÓN MEDIA Año/Mes	Nº DE PENSIONES	IMPORTE BRUTO	PENSIÓN MEDIA Año/Mes	Nº DE PENSIONES	IMPORTE BRUTO	PENSIÓN MEDIA Año/Mes	
2006	14.287	2.146.572,53	264,56	457	1.894.577,78	304,09	14.744	4.041.150,31	281,74	
2007	534	2.157.545,97	277,23	468	2.055.060,95	312,36	1.002	4.212.606,92	293,31	
2008	555	2.489.341,92	318,46	501	2.472.672,84	354,02	1.056	4.962.014,76	335,22	
2009	565	2.419.805,47	307,08	546	2.606.689,37	347,62	1.111	5.026.494,84	326,84	
2010	569	2.470.767,35	311,95	528	2.695.138,58	352,35	1.097	5.165.905,93	331,76	
2011	591	2.681.735,36	327,53	544	2.751.739,59	362,13	1.135	5.433.474,95	344,12	
2012	ENERO	598	248.324,42	415,26	544	248.058,39	455,99	1.142	496.382,81	434,66
	FEBRERO	599	200.084,68	334,03	548	200.455,71	365,80	1.147	400.540,39	349,21
	MARZO	596	197.874,62	332,00	551	201.677,57	366,02	1.147	399.552,19	348,35
	ABRIL	596	198.369,38	332,83	556	204.844,81	368,43	1.152	403.214,19	350,01
	MAYO	595	197.502,89	331,94	555	204.665,12	368,77	1.150	402.168,01	349,71
	JUNIO *	598	393.527,98	658,07	566	406.849,04	718,81	1.164	800.377,02	687,61
	JULIO	600	204.261,88	340,44	562	209.223,60	372,28	1.162	413.485,48	355,84
	AGOSTO	599	201.567,87	336,51	563	206.737,55	367,21	1.162	408.305,42	351,38
	SETIEMBRE	593	206.107,24	347,57	563	208.739,02	370,76	1.156	414.846,26	358,86
	OCTUBRE	595	201.087,90	337,96	566	208.277,91	367,98	1.161	409.365,81	352,60
	NOVIEMBRE *	596	413.655,47	694,05	567	423.057,61	746,13	1.163	836.713,08	719,44
	DICIEMBRE	589	213.031,21	361,68	567	217.250,27	383,16	1.156	430.281,48	372,22
C. ALQUILER 2012 (1)	25	13.125,00	--	51	26.775,00	--	76	39.900,00	--	
TOTAL 2012	589	2.888.520,54	344,45	567	2.966.611,60	375,10	1.156	5.855.132,14	359,28	

* Junto a la mensualidad se abona una paga extra.

(1) Incluye el número y el importe total abonado en concepto de complemento previsto para el año 2012 a favor de los pensionistas no contributivos que residan en una vivienda alquilada.

PENSIONES NO CONTRIBUTIVAS DE LA SEGURIDAD SOCIAL (PNCs)

EVOLUCIÓN DEL NÚMERO DE PENSIONES, DE IMPORTES BRUTOS Y DE PENSIÓN MEDIA

PROVINCIA DE GUIPÚZCOA

	PNC DE JUBILACIÓN			PNC DE INVALIDEZ			TOTAL: JUBILACIÓN E INVALIDEZ			
	Nº DE PENSIONES	IMPORTE BRUTO	PENSIÓN MEDIA Año/Mes	Nº DE PENSIONES	IMPORTE BRUTO	PENSIÓN MEDIA Año/Mes	Nº DE PENSIONES	IMPORTE BRUTO	PENSIÓN MEDIA Año/Mes	
2006	1.297	5.300.260,20	286,17	1.319	5.917.702,64	330,68	2.616	11.217.962,84	308,05	
2007	1.214	5.276.673,49	302,68	1.311	6.156.438,66	334,62	2.525	11.433.112,15	319,09	
2008	1.216	5.588.906,92	322,25	1.310	6.659.501,61	367,13	2.526	12.248.408,53	345,17	
2009	1.219	5.679.708,65	329,81	1.404	7.136.874,62	375,40	2.623	12.816.583,27	353,58	
2010	1.200	5.817.881,82	338,41	1.477	7.523.916,53	364,70	2.677	13.341.798,35	352,77	
2011	1.300	6.307.450,87	357,62	1.480	7.956.849,31	374,55	2.780	14.264.300,18	366,78	
2012	ENERO	1.299	466.485,32	359,11	1.494	561.015,37	375,51	2.793	1.027.500,69	367,88
	FEBRERO	1.341	536.469,22	400,05	1.467	503.331,11	343,10	2.808	1.039.800,33	370,30
	MARZO	1.332	464.954,69	349,07	1.484	559.475,37	377,00	2.816	1.024.430,06	363,79
	ABRIL	1.315	455.009,34	346,01	1.494	575.566,94	385,25	2.809	1.030.576,28	366,88
	MAYO	1.308	450.450,59	344,38	1.487	572.641,46	385,10	2.795	1.023.092,05	366,04
	JUNIO *	1.320	912.807,71	691,52	1.514	1.167.999,34	771,47	2.834	2.080.807,05	734,23
	JULIO	1.324	458.324,84	346,17	1.517	586.490,75	386,61	2.841	1.044.815,59	367,76
	AGOSTO	1.301	453.798,57	348,81	1.450	573.653,40	395,62	2.751	1.027.451,97	373,48
	SEPTIEMBRE	1.321	464.245,04	351,43	1.493	590.551,36	395,55	2.814	1.054.796,40	374,84
	OCTUBRE	1.342	474.689,46	353,72	1.523	616.421,41	404,74	2.865	1.091.110,87	380,84
	NOVIEMBRE *	1.338	926.282,38	692,29	1.530	1.171.165,39	765,47	2.868	2.097.447,77	731,33
	DICIEMBRE	1.343	467.774,12	348,31	1.526	594.330,34	389,47	2.869	1.062.104,46	370,20
C. ALQUILER 2012 (1)	108	56.700,00	--	132	69.300,00	--	240	126.000,00	--	
TOTAL 2012	1.343	6.587.991,28	352,20	1.526	8.141.942,24	383,92	2.869	14.729.933,52	369,11	

* Junto a la mensualidad se abona una paga extra.

(1) Incluye el número y el importe total abonado en concepto de complemento previsto para el año 2012 a favor de los pensionistas no contributivos que residen en una vivienda alquilada.

PENSIONES NO CONTRIBUTIVAS DE LA SEGURIDAD SOCIAL (PNCs)

EVOLUCIÓN DEL NÚMERO DE PENSIONES, DE IMPORTES BRUTOS Y DE PENSIÓN MEDIA

PROVINCIA DE VIZCAYA

	PNC DE JUBILACIÓN			PNC DE INVALIDEZ			TOTAL: JUBILACIÓN E INVALIDEZ		
	Nº DE PENSIONES	IMPORTE BRUTO	PENSIÓN MEDIA Año/Mes	Nº DE PENSIONES	IMPORTE BRUTO	PENSIÓN MEDIA Año/Mes	Nº DE PENSIONES	IMPORTE BRUTO	PENSIÓN MEDIA Año/Mes
2006	2.691	10.231.506,25	269,60	3.613	15.223.520,75	302,13	6.304	25.455.027,00	288,16
2007	2.615	10.545.984,32	283,95	3.600	15.845.651,62	314,21	6.215	26.391.635,94	301,37
2008	2.532	10.893.912,70	304,69	3.519	16.611.939,31	335,50	6.051	27.505.852,01	322,58
2009	2.511	10.826.532,34	307,71	3.611	16.908.863,10	339,38	6.122	27.735.395,44	326,28
2010	2.562	11.038.881,38	309,17	3.622	17.554.786,37	342,26	6.184	28.593.667,75	328,67
2011	2.593	11.793.335,05	327,68	3.675	18.286.082,01	355,82	6.268	30.079.417,06	344,22
2012									
ENERO	2.571	1.046.903,24	407,20	3.664	1.629.293,94	444,68	6.235	2.676.197,18	429,22
FEBRERO	2.597	867.276,52	333,95	3.688	1.341.288,26	363,69	6.285	2.208.564,78	351,40
MARZO	2.591	884.044,93	341,20	3.703	1.382.292,65	373,29	6.294	2.266.337,58	360,08
ABRIL	2.594	899.289,83	346,68	3.702	1.399.316,34	377,99	6.296	2.298.606,17	365,09
MAYO	2.544	857.496,14	337,07	3.669	1.347.857,33	367,36	6.213	2.205.353,47	354,96
JUNIO *	2.554	1.668.088,72	653,13	3.650	2.617.103,49	717,01	6.204	4.285.192,21	690,71
JULIO	2.562	858.576,78	335,12	3.667	1.343.036,23	366,25	6.229	2.201.613,01	353,45
AGOSTO	2.574	867.024,82	336,84	3.681	1.344.312,45	365,20	6.255	2.211.337,27	353,53
SETIEMBRE	2.575	862.406,76	334,92	3.697	1.338.838,12	362,14	6.272	2.201.244,88	350,96
OCTUBRE	2.572	865.961,04	336,69	3.672	1.325.179,55	360,89	6.244	2.191.140,59	350,92
NOVIEMBRE *	2.566	1.688.893,86	658,18	3.657	1.688.893,86	461,82	6.223	3.377.787,72	542,79
DICIEMBRE	2.588	860.762,32	332,60	3.695	1.355.324,30	366,80	6.283	2.216.086,62	352,71
C. ALQUILER 2012 (1)	32	16.800,00	--	88	46.200,00	--	120	63.000,00	--
TOTAL 2012	2.588	12.243.524,96	339,54	3.695	18.158.936,52	351,94	6.283	30.402.461,48	346,84

* Junto a la mensualidad se abona una paga extra.

(1) Incluye el número y el importe total abonado en concepto de complemento previsto para el año 2012 a favor de los pensionistas no contributivos que residan en una vivienda alquilada.

PENSIONES NO CONTRIBUTIVAS DE LA SEGURIDAD SOCIAL (PNCs)

EVOLUCIÓN DEL NÚMERO DE PENSIONES, DE IMPORTES BRUTOS Y DE PENSIÓN MEDIA

COMUNIDAD DE LA RIOJA

	PNC DE JUBILACIÓN			PNC DE INVALIDEZ			TOTAL: JUBILACIÓN E INVALIDEZ		
	Nº DE PENSIONES	IMPORTE BRUTO	PENSIÓN MEDIA Año/Mes	Nº DE PENSIONES	IMPORTE BRUTO	PENSIÓN MEDIA Año/Mes	Nº DE PENSIONES	IMPORTE BRUTO	PENSIÓN MEDIA Año/Mes
2006	1.210	4.860.671,47	285,68	862	3.862.494,42	316,98	2.072	8.723.165,89	298,75
2007	1.134	4.883.850,18	293,03	811	3.889.362,47	328,72	1.945	8.773.212,65	307,84
2008	1.083	4.780.175,44	308,19	779	3.848.015,43	347,33	1.862	8.628.190,87	324,50
2009	1.051	4.742.534,31	318,39	754	3.830.272,64	358,47	1.805	8.572.806,95	335,14
2010	1.001	4.642.290,17	320,82	758	3.949.105,21	365,11	1.759	8.591.395,38	339,75
2011	998	4.782.722,47	331,67	742	4.053.541,21	375,63	1.740	8.836.263,68	350,46
ENERO	997	341.864,17	342,89	740	284.277,53	384,16	1.737	626.141,70	360,47
FEBRERO	997	339.656,99	340,68	745	289.055,97	387,99	1.742	628.712,96	360,91
MARZO	1.000	343.410,57	343,41	744	288.847,18	388,24	1.744	632.257,75	362,53
ABRIL	993	339.431,09	341,82	745	290.635,48	390,11	1.738	630.066,57	362,52
MAYO	988	341.467,81	345,62	743	291.147,24	391,85	1.731	632.615,05	365,46
JUNIO *	984	672.122,88	683,05	741	568.928,48	767,78	1.725	1.241.051,36	719,45
JULIO	986	355.680,66	360,73	746	298.025,70	399,50	1.732	653.706,36	377,43
AGOSTO	990	356.082,10	359,68	744	288.608,00	387,91	1.734	644.690,10	371,79
SETIEMBRE	981	342.281,45	348,91	747	294.237,88	393,89	1.728	636.519,33	368,36
OCTUBRE	984	351.310,13	357,02	746	297.059,14	398,20	1.730	648.369,27	374,78
NOVIEMBRE *	982	671.048,64	683,35	736	567.425,18	770,96	1.718	1.238.473,82	720,88
DICIEMBRE	984	338.550,42	344,06	746	294.625,51	394,94	1.730	633.175,93	366,00
C. ALQUILER 2011 (1)	3	1.575,00	--	3	1.575,00	--	6	3.150,00	--
C. ALQUILER 2012 (2)	17	8.925,00	--	31	16.275,00	--	48	25.200,00	--
TOTAL 2012	984	4.803.406,91	346,52	746	4.070.723,29	389,68	1.730	8.874.130,20	365,04

* Junto a la mensualidad se abona una paga extra.

(1) Incluye el número y el importe total abonado en el quinto pago del complemento previsto para el año 2011 a favor de los pensionistas no contributivos que residan en una vivienda alquilada.

(2) Incluye el número y el importe total abonado en los dos primeros pagos del complemento previsto para el año 2012 a favor de los pensionistas no contributivos que residan en una vivienda alquilada.

PENSIONES NO CONTRIBUTIVAS DE LA SEGURIDAD SOCIAL (PNCs)

EVOLUCIÓN DEL NÚMERO DE PENSIONES, DE IMPORTES BRUTOS Y DE PENSIÓN MEDIA

CIUDAD AUTÓNOMA DE CEUTA

	PNC DE JUBILACIÓN			PNC DE INVALIDEZ			TOTAL: JUBILACIÓN E INVALIDEZ		
	Nº DE PENSIONES	IMPORTE BRUTO	PENSIÓN MEDIA Año/Mes	Nº DE PENSIONES	IMPORTE BRUTO	PENSIÓN MEDIA Año/Mes	Nº DE PENSIONES	IMPORTE BRUTO	PENSIÓN MEDIA Año/Mes
2006	850	3.411.223,54	286,66	894	4.057.926,72	326,04	1.744	7.469.150,26	306,79
2007	859	3.653.279,78	300,61	883	4.334.530,14	339,56	1.742	7.987.809,92	320,59
2008	871	3.857.943,05	318,11	875	4.439.539,08	357,17	1.746	8.297.482,13	337,90
2009	882	4.042.911,62	325,11	852	4.481.577,97	368,89	1.734	8.524.489,59	346,80
2010	883	4.135.406,65	330,27	816	4.324.042,28	368,86	1.699	8.459.448,93	348,96
2011	899	4.312.484,33	338,19	832	4.524.568,50	388,08	1.731	8.837.052,83	362,07
ENERO	897	307.138,60	342,41	828	329.496,38	397,94	1.725	636.634,98	369,06
FEBRERO	895	307.698,03	343,80	827	321.266,60	388,47	1.722	628.964,63	365,25
MARZO	897	309.602,75	345,15	827	341.050,19	412,39	1.724	650.652,94	377,41
ABRIL	901	319.766,25	354,90	829	335.202,96	404,35	1.730	654.969,21	378,59
MAYO	898	325.484,42	362,45	829	339.912,99	410,03	1.727	665.397,41	385,29
JUNIO *	896	613.717,68	684,95	825	624.922,62	757,48	1.721	1.238.640,30	719,72
JULIO	893	313.448,57	351,01	820	330.229,04	402,72	1.713	643.677,61	375,76
AGOSTO	890	308.083,32	346,16	828	321.438,71	388,21	1.718	629.522,03	366,43
SETIEMBRE	889	307.893,68	346,34	831	322.580,33	388,18	1.720	630.474,01	366,55
OCTUBRE	896	315.313,30	351,91	842	338.655,37	402,20	1.738	653.968,67	376,28
NOVIEMBRE *	897	614.173,38	684,70	839	635.356,93	757,28	1.736	1.249.530,31	719,78
DICIEMBRE	907	323.192,99	356,33	837	330.280,14	394,60	1.744	653.473,13	374,70
C. ALQUILER 2011 (1)	0	0,00	--	0	0,00	--	0	0,00	--
C. ALQUILER 2012 (2)	29	15.225,00	--	14	7.350,00	--	43	22.575,00	--
TOTAL 2012	907	4.380.737,97	347,87	837	4.577.742,26	393,13	1.744	8.958.480,23	369,63

* Junto a la mensualidad se abona una paga extra.

(1) Incluye el número y el importe total abonado en el quinto pago del complemento previsto para el año 2011 a favor de los pensionistas no contributivos que residan en una vivienda alquilada.

(2) Incluye el número y el importe total abonado en los dos primeros pagos del complemento previsto para el año 2012 a favor de los pensionistas no contributivos que residan en una vivienda alquilada.

PENSIONES NO CONTRIBUTIVAS DE LA SEGURIDAD SOCIAL (PNCs)

EVOLUCIÓN DEL NÚMERO DE PENSIONES, DE IMPORTES BRUTOS Y DE PENSIÓN MEDIA

CIUDAD AUTÓNOMA DE MELILLA

	PNC DE JUBILACIÓN			PNC DE INVALIDEZ			TOTAL: JUBILACIÓN E INVALIDEZ		
	Nº DE PENSIONES	IMPORTE BRUTO	PENSIÓN MEDIA Año/Mes	Nº DE PENSIONES	IMPORTE BRUTO	PENSIÓN MEDIA Año/Mes	Nº DE PENSIONES	IMPORTE BRUTO	PENSIÓN MEDIA Año/Mes
2006	1.244	5.087.440,67	292,86	1.354	5.951.587,05	316,96	2.598	11.039.027,72	305,37
2007	1.271	5.483.563,95	304,65	1.296	6.101.655,26	322,63	2.567	11.585.219,21	313,86
2008	1.289	5.752.052,75	321,15	1.276	6.193.559,19	344,71	2.565	11.945.611,94	332,95
2009	1.313	6.012.608,78	328,98	1.236	6.262.301,73	350,66	2.549	12.274.910,51	339,68
2010	1.318	6.216.890,54	331,37	1.195	6.258.250,60	373,49	2.513	12.475.141,14	351,22
2011	1.319	6.412.418,01	338,90	1.179	6.490.113,75	386,35	2.498	12.902.531,76	361,19
ENERO	1.310	457.134,08	348,96	1.157	463.452,77	400,56	2.467	920.586,85	373,16
FEBRERO	1.309	458.442,15	350,22	1.161	470.729,55	405,45	2.470	929.171,70	376,18
MARZO	1.310	466.196,19	355,87	1.168	477.392,20	408,73	2.478	943.588,39	380,79
ABRIL	1.311	457.950,69	349,31	1.162	455.661,20	392,14	2.473	913.611,89	369,43
MAYO	1.312	463.974,16	353,64	1.174	487.693,20	415,41	2.486	951.667,36	382,81
JUNIO *	1.287	898.294,87	697,98	1.162	903.845,98	777,84	2.449	1.802.140,85	735,87
JULIO	1.308	481.325,75	367,99	1.197	546.215,16	456,32	2.505	1.027.540,91	410,20
AGOSTO	1.317	471.942,27	358,35	1.202	484.989,81	403,49	2.519	956.932,08	379,89
SETIEMBRE	1.317	461.827,56	350,67	1.197	467.994,43	390,97	2.514	929.821,99	369,86
OCTUBRE	1.326	479.088,49	361,30	1.209	501.887,23	415,13	2.535	980.975,72	386,97
NOVIEMBRE *	1.325	930.188,70	702,03	1.212	942.886,45	777,96	2.537	1.873.075,15	738,30
DICIEMBRE	1.329	470.758,50	354,22	1.214	480.133,19	395,50	2.543	950.891,69	373,93
C. ALQUILER 2011 (1)	1	525,00	--	8	4.200,00	--	9	4.725,00	--
C. ALQUILER 2012 (2)	37	19.425,00	--	54	28.350,00	--	91	47.775,00	--
TOTAL 2012	1.329	6.517.073,41	353,61	1.214	6.715.431,17	402,82	2.543	13.232.504,58	376,96

* Junto a la mensualidad se abona una paga extra.

(1) Incluye el número y el importe total abonado en el quinto pago del complemento previsto para el año 2011 a favor de los pensionistas no contributivos que residan en una vivienda alquilada.

(2) Incluye el número y el importe total abonado en los dos primeros pagos del complemento previsto para el año 2012 a favor de los pensionistas no contributivos que residan en una vivienda alquilada.

PRESTACIONES SOCIALES Y ECONÓMICAS DE LA LISMI

PRESTACIONES DEL REAL DECRETO 383/1984, DE 1 DE FEBRERO (LISMI)
EVOLUCIÓN INTERANUAL DE LOS IMPORTES BRUTOS DE LAS NÓMINAS (*)

ÁMBITO GEOGRÁFICO	2006		2007		2008		2009		2010		2011		2012	
ANDALUCÍA	19.301.249,67	21,80%	16.813.145,91	21,89%	14.761.394,83	22,05%	12.754.039,85	22,00%	11.167.194,89	22,40%	9.669.960,85	22,71%	8.397.132,09	23,06%
ARAGÓN	2.299.726,32	2,60%	1.989.951,07	2,59%	1.738.458,17	2,60%	1.502.121,71	2,59%	1.286.184,24	2,58%	1.110.183,49	2,61%	954.481,40	2,62%
ASTURIAS	3.461.789,65	3,91%	2.941.175,75	3,83%	2.548.950,21	3,81%	2.218.562,27	3,83%	1.930.435,40	3,87%	1.686.570,59	3,96%	1.464.447,72	4,02%
ILLES BALEARS	946.449,77	1,07%	825.815,76	1,08%	744.037,71	1,11%	665.378,01	1,15%	582.867,34	1,17%	472.782,99	1,11%	398.669,82	1,09%
CANARIAS	761.138,66	0,86%	676.999,02	0,88%	612.424,63	0,91%	511.208,85	0,88%	439.101,80	0,88%	387.774,77	0,91%	329.124,00	0,90%
CANTABRIA	1.321.869,28	1,49%	1.151.238,70	1,50%	1.015.031,02	1,52%	864.963,61	1,49%	748.239,01	1,50%	648.743,32	1,52%	567.379,04	1,56%
CASTILLA Y LEÓN	9.145.628,94	10,33%	7.928.972,55	10,32%	6.872.426,31	10,27%	5.950.628,94	10,27%	4.852.348,90	9,73%	4.003.077,70	9,40%	3.351.065,52	9,20%
CASTILLA-LA MANCHA	5.651.230,21	6,38%	4.963.962,72	6,46%	4.363.397,33	6,52%	3.810.487,34	6,57%	3.307.079,45	6,63%	2.751.938,95	6,46%	2.196.948,64	6,03%
CATALUNYA	6.932.423,46	7,83%	5.804.404,73	7,56%	4.780.660,05	7,14%	4.064.495,78	7,01%	3.584.063,77	7,19%	3.165.768,29	7,43%	2.749.910,57	7,55%
C. VALENCIANA	8.698.190,69	9,82%	7.519.857,53	9,79%	6.578.463,20	9,83%	5.722.865,23	9,87%	4.931.495,81	9,89%	4.182.599,32	9,82%	3.583.250,68	9,84%
EXTREMADURA	5.827.195,64	6,58%	5.110.520,84	6,65%	4.485.851,48	6,70%	3.834.402,59	6,62%	3.118.341,39	6,26%	2.501.929,99	5,88%	1.995.990,60	5,48%
GALICIA	3.643.704,47	4,12%	3.121.568,92	4,06%	2.717.209,76	4,06%	2.349.928,54	4,05%	1.992.423,71	4,00%	1.683.914,31	3,95%	1.460.653,15	4,01%
MADRID	5.010.740,16	5,66%	4.393.837,45	5,72%	3.839.181,49	5,73%	3.424.006,15	5,91%	3.035.431,05	6,09%	2.741.594,04	6,44%	2.426.573,96	6,66%
MURCIA	11.157.178,85	12,60%	9.727.999,56	12,66%	8.420.321,20	12,58%	7.229.181,93	12,47%	6.095.701,82	12,23%	5.124.471,01	12,03%	4.341.099,38	11,92%
NAVARRA	904.999,10	1,02%	758.355,02	0,99%	664.742,15	0,99%	553.595,57	0,96%	503.478,37	1,01%	400.727,03	0,94%	337.137,72	0,93%
PAÍS VASCO	1.750.820,46	1,98%	1.560.193,85	2,03%	1.398.984,18	2,09%	1.270.433,15	2,19%	1.133.382,77	2,27%	1.007.599,69	2,37%	898.508,46	2,47%
LA RIOJA	556.081,79	0,63%	485.066,75	0,63%	428.576,53	0,64%	372.691,88	0,64%	318.501,42	0,64%	270.555,21	0,64%	227.988,63	0,63%
CEUTA	495.690,31	0,56%	427.513,79	0,56%	385.645,10	0,58%	331.754,17	0,57%	302.230,95	0,61%	269.549,75	0,63%	240.338,92	0,66%
MELILLA	676.056,95	0,76%	619.025,12	0,81%	593.140,42	0,89%	532.634,40	0,92%	518.739,27	1,04%	505.253,32	1,19%	494.358,18	1,36%
TOTAL ESTADO	88.542.164,38	100%	76.819.605,04	100%	66.948.895,77	100%	57.963.379,97	100%	49.847.241,36	100%	42.584.994,62	100%	36.415.058,48	100%

(*) El pago es efectuado por la Tesorería General de la Seguridad Social, excepto Navarra y el País Vasco que es realizado por sus Gobiernos Autónomos respectivos.

SUBSIDIO DE GARANTÍA DE INGRESOS MÍNIMOS

EVOLUCIÓN INTERANUAL DE LOS IMPORTES BRUTOS DE LAS NÓMINAS (*)

ÁMBITO GEOGRÁFICO	2006		2007		2008		2009		2010		2011		2012	
ANDALUCÍA	17.884.933,46	21,78%	15.615.482,14	21,88%	13.705.923,18	22,09%	11.872.715,53	22,09%	10.416.597,45	22,57%	9.052.337,45	22,94%	7.866.284,44	23,34%
ARAGÓN	2.132.799,46	2,60%	1.845.385,09	2,59%	1.606.433,66	2,59%	1.387.314,04	2,58%	1.186.550,69	2,57%	1.024.118,54	2,60%	882.145,35	2,62%
ASTURIAS	3.257.007,27	3,97%	2.779.189,78	3,89%	2.407.385,12	3,88%	2.099.087,35	3,91%	1.830.218,20	3,97%	1.601.443,89	4,06%	1.389.171,87	4,12%
ILLES BALEARS	884.725,51	1,08%	770.389,90	1,08%	689.206,14	1,11%	615.025,44	1,14%	543.840,94	1,18%	441.937,14	1,12%	371.952,52	1,10%
CANARIAS	625.465,56	0,76%	556.748,88	0,78%	502.480,58	0,81%	413.014,16	0,77%	355.168,20	0,77%	307.512,72	0,78%	257.759,20	0,76%
CANTABRIA	1.165.310,64	1,42%	1.011.993,36	1,42%	885.755,60	1,43%	755.919,86	1,41%	652.790,16	1,41%	572.764,92	1,45%	505.627,64	1,50%
CASTILLA Y LEÓN	8.406.264,16	10,23%	7.314.928,39	10,25%	6.333.327,05	10,21%	5.513.653,65	10,26%	4.493.702,47	9,74%	3.704.690,82	9,39%	3.090.250,21	9,17%
CASTILLA-LA MANCHA	5.281.053,45	6,43%	4.655.000,88	6,52%	4.087.882,26	6,59%	3.568.897,18	6,64%	3.099.736,30	6,72%	2.593.230,85	6,57%	2.075.319,79	6,16%
CATALUNYA	6.524.995,08	7,94%	5.515.169,31	7,73%	4.584.511,99	7,39%	3.895.620,21	7,25%	3.422.191,32	7,42%	3.017.370,89	7,65%	2.616.233,97	7,76%
C. VALENCIANA	8.140.913,19	9,91%	7.027.382,58	9,85%	6.121.380,71	9,87%	5.301.546,57	9,86%	4.571.638,16	9,91%	3.888.041,87	9,85%	3.339.698,83	9,91%
EXTREMADURA	5.400.979,28	6,58%	4.740.513,60	6,64%	4.152.059,10	6,69%	3.548.836,48	6,60%	2.870.733,60	6,22%	2.302.631,89	5,83%	1.847.655,30	5,48%
GALICIA	3.255.160,90	3,96%	2.780.013,20	3,90%	2.399.480,14	3,87%	2.091.752,59	3,89%	1.778.412,51	3,85%	1.493.669,06	3,78%	1.291.571,40	3,83%
MADRID	4.593.311,88	5,59%	4.020.571,31	5,63%	3.498.982,36	5,64%	3.118.690,14	5,80%	2.762.221,30	5,99%	2.485.698,94	6,30%	2.194.520,96	6,51%
MURCIA	10.706.822,43	13,04%	9.350.081,22	13,10%	8.084.544,17	13,03%	6.945.731,38	12,92%	5.860.550,07	12,70%	4.955.332,91	12,56%	4.192.155,73	12,44%
NAVARRA	827.126,85	1,01%	691.655,12	0,97%	603.531,02	0,97%	502.532,68	0,94%	418.359,66	0,91%	361.972,29	0,92%	301.001,62	0,89%
PAÍS VASCO	1.649.718,42	2,01%	1.470.188,40	2,06%	1.314.301,72	2,12%	1.193.586,80	2,22%	1.067.678,32	2,31%	950.251,64	2,41%	847.359,36	2,51%
LA RIOJA	529.607,22	0,64%	462.332,68	0,65%	412.440,63	0,66%	358.764,84	0,67%	306.014,12	0,66%	259.407,66	0,66%	218.495,88	0,65%
CEUTA	401.924,52	0,49%	340.073,47	0,48%	302.417,48	0,49%	258.958,08	0,48%	237.528,10	0,51%	207.556,10	0,53%	186.126,12	0,55%
MELILLA	465.015,58	0,57%	405.970,74	0,57%	349.023,94	0,56%	301.068,74	0,56%	274.543,52	0,59%	244.571,52	0,62%	225.239,58	0,67%
TOTAL ESTADO	82.133.134,86	115%	71.353.070,05	115%	62.041.066,85	100%	53.742.715,72	100%	46.148.475,09	100%	39.464.541,10	100%	33.698.569,77	100%

(*) El pago es efectuado por la Tesorería General de la Seguridad Social, excepto Navarra y el País Vasco que es realizado por sus Gobiernos Autónomos respectivos.

SUBSIDIO POR AYUDA DE TERCERA PERSONA

EVOLUCIÓN INTERANUAL DE LOS IMPORTES BRUTOS DE LAS NÓMINAS (*)

ÁMBITO GEOGRÁFICO	2006		2007		2008		2009		2010		2011		2012	
ANDALUCÍA	1.080.141,62	26,02%	908.067,51	26,30%	761.131,05	26,38%	639.436,28	26,01%	543.304,44	25,63%	438.191,20	25,80%	366.306,15	25,94%
ARAGÓN	116.490,85	2,81%	99.189,65	2,87%	82.472,95	2,86%	67.977,35	2,77%	56.988,75	2,69%	46.000,15	2,71%	35.128,45	2,49%
ASTURIAS	144.137,70	3,47%	112.457,80	3,26%	92.175,65	3,19%	75.809,65	3,08%	60.671,10	2,86%	48.279,70	2,84%	41.441,05	2,93%
ILLES BALEARS	43.428,35	1,05%	38.869,25	1,13%	36.297,45	1,26%	33.258,05	1,35%	26.302,50	1,24%	21.217,35	1,25%	18.119,50	1,28%
CANARIAS	87.499,65	2,11%	75.225,15	2,18%	63.768,95	2,21%	55.585,95	2,26%	45.123,40	2,13%	40.038,25	2,36%	34.134,80	2,42%
CANTABRIA	104.976,20	2,53%	89.545,40	2,59%	80.427,20	2,79%	67.334,40	2,74%	56.638,05	2,67%	42.668,50	2,51%	34.836,20	2,47%
CASTILLA Y LEÓN	540.080,07	13,01%	447.668,55	12,97%	376.418,00	13,05%	319.721,50	13,01%	267.291,85	12,61%	221.876,20	13,06%	187.020,51	13,24%
CASTILLA-LA MANCHA	273.896,70	6,60%	227.721,20	6,60%	194.813,85	6,75%	172.544,40	7,02%	152.612,95	7,20%	125.083,00	7,36%	100.943,15	7,15%
CATALUNYA	231.663,85	5,58%	161.269,62	4,67%	102.695,60	3,56%	88.478,97	3,60%	79.315,95	3,74%	68.152,00	4,01%	59.033,80	4,18%
C. VALENCIANA	319.370,80	7,69%	271.208,00	7,85%	234.655,24	8,13%	212.683,38	8,65%	183.240,75	8,65%	148.872,15	8,76%	122.920,35	8,70%
EXTREMADURA	233.916,90	5,63%	193.527,95	5,61%	161.906,50	5,61%	136.831,45	5,57%	116.373,95	5,49%	90.597,50	5,33%	65.931,60	4,67%
GALICIA	231.851,67	5,58%	194.346,25	5,63%	164.010,70	5,68%	136.714,55	5,56%	111.756,40	5,27%	91.941,85	5,41%	79.550,45	5,63%
MADRID	267.074,99	6,43%	232.467,63	6,73%	197.385,65	6,84%	170.849,35	6,95%	149.573,55	7,06%	135.487,10	7,98%	112.340,90	7,96%
MURCIA	260.452,50	6,27%	214.452,35	6,21%	174.531,35	6,05%	140.104,65	5,70%	110.645,85	5,22%	78.907,50	4,65%	64.353,45	4,56%
NAVARRA	63.009,37	1,52%	51.846,50	1,50%	46.001,87	1,59%	39.337,95	1,60%	74.718,81	3,53%	29.294,24	1,72%	26.186,30	1,85%
PAÍS VASCO	78.575,25	1,89%	70.315,35	2,04%	64.193,04	2,22%	58.761,58	2,39%	47.402,95	2,24%	39.921,35	2,35%	34.485,50	2,44%
LA RIOJA	20.749,75	0,50%	18.294,85	0,53%	12.508,30	0,43%	10.462,55	0,43%	9.001,30	0,42%	8.124,55	0,48%	6.487,95	0,46%
CEUTA	26.360,95	0,63%	23.087,75	0,67%	21.042,00	0,73%	17.359,65	0,71%	16.073,75	0,76%	13.151,25	0,77%	12.274,50	0,87%
MELILLA	27.880,65	0,67%	23.146,20	0,67%	18.937,80	0,66%	14.963,20	0,61%	12.449,85	0,59%	10.754,80	0,63%	10.637,90	0,75%
TOTAL ESTADO	4.151.557,82	120%	3.452.706,96	120%	2.885.373,15	100%	2.458.214,86	100%	2.119.486,15	100%	1.698.558,64	100%	1.412.132,51	100%

(*) El pago es efectuado por la Tesorería General de la Seguridad Social, excepto Navarra y el País Vasco que es realizado por sus Gobiernos Autónomos respectivos.

SUBSIDIO DE MOVILIDAD Y COMPENSACIÓN POR GATOS DE TRANSPORTE

EVOLUCIÓN INTERANUAL DE LOS IMPORTES BRUTOS DE LAS NÓMINAS (*)

ÁMBITO GEOGRÁFICO	2006		2007		2008		2009		2010		2011		2012	
ANDALUCÍA	336.174,59	14,89%	289.596,26	14,38%	294.340,60	14,55%	241.888,04	13,72%	207.293,00	13,13%	179.432,20	12,62%	164.541,50	12,61%
ARAGÓN	50.436,01	2,23%	45.376,33	2,25%	49.551,56	2,45%	46.830,32	2,66%	42.644,80	2,70%	40.064,80	2,82%	37.207,60	2,85%
ASTURIAS	60.644,68	2,69%	49.528,17	2,46%	49.389,44	2,44%	43.665,27	2,48%	39.546,10	2,50%	36.847,00	2,59%	33.834,80	2,59%
ILLES BALEARS	18.295,91	0,81%	16.556,61	0,82%	18.534,12	0,92%	17.094,52	0,97%	12.723,90	0,81%	9.628,50	0,68%	8.597,80	0,66%
CANARIAS	48.173,45	2,13%	45.024,99	2,24%	46.175,10	2,28%	42.608,74	2,42%	38.810,20	2,46%	40.223,80	2,83%	37.230,00	2,85%
CANTABRIA	51.582,44	2,28%	49.699,94	2,47%	48.848,22	2,42%	41.709,35	2,37%	38.810,80	2,46%	33.309,90	2,34%	26.915,20	2,06%
CASTILLA Y LEÓN	199.284,71	8,83%	166.375,61	8,26%	162.681,26	8,04%	117.253,79	6,65%	91.354,58	5,78%	76.510,68	5,38%	73.794,80	5,66%
CASTILLA-LA MANCHA	96.280,06	4,26%	81.240,64	4,03%	80.701,22	3,99%	69.045,76	3,92%	54.730,20	3,47%	33.625,10	2,36%	20.685,70	1,59%
CATALUNYA	175.764,53	7,79%	127.965,80	6,35%	93.452,46	4,62%	80.396,60	4,56%	82.556,50	5,23%	80.245,40	5,64%	74.642,80	5,72%
C. VALENCIANA	237.906,70	10,54%	221.266,95	10,99%	222.427,25	11,00%	208.635,28	11,84%	176.616,90	11,18%	145.685,30	10,25%	120.631,50	9,25%
EXTREMADURA	192.299,46	8,52%	176.479,29	8,76%	171.885,88	8,50%	148.734,66	8,44%	131.233,84	8,31%	108.700,60	7,64%	82.403,70	6,32%
GALICIA	156.691,90	6,94%	147.209,47	7,31%	153.718,92	7,60%	121.461,40	6,89%	102.254,80	6,47%	98.303,40	6,91%	89.531,30	6,86%
MADRID	150.353,29	6,66%	140.798,51	6,99%	142.813,48	7,06%	134.466,66	7,63%	123.636,20	7,83%	120.408,00	8,47%	119.712,10	9,18%
MURCIA	189.903,92	8,41%	163.465,99	8,12%	161.245,68	7,97%	143.345,90	8,13%	124.505,90	7,88%	90.230,60	6,35%	84.590,20	6,49%
NAVARRA	14.862,88	0,66%	14.853,40	0,74%	15.209,26	0,75%	11.724,94	0,67%	10.399,90	0,66%	9.460,50	0,67%	9.949,80	0,76%
PAÍS VASCO	22.526,79	1,00%	19.690,10	0,98%	20.489,42	1,01%	18.084,77	1,03%	18.301,50	1,16%	17.426,70	1,23%	16.663,60	1,28%
LA RIOJA	5.724,82	0,25%	4.439,22	0,22%	3.627,60	0,18%	3.464,49	0,20%	3.486,00	0,22%	3.023,00	0,21%	3.004,80	0,23%
CEUTA	67.404,84	2,99%	64.352,57	3,20%	62.185,62	3,07%	55.436,44	3,15%	48.629,10	3,08%	48.842,40	3,44%	41.938,30	3,22%
MELILLA	183.160,72	8,11%	189.908,18	9,43%	225.178,68	11,13%	216.602,46	12,29%	231.745,90	14,67%	249.927,00	17,58%	258.480,70	19,82%
TOTAL ESTADO	2.257.471,70	100%	2.013.828,03	100%	2.022.455,77	100%	1.762.449,39	100%	1.579.280,12	100%	1.421.894,88	100%	1.304.356,20	100%

(*) El pago es efectuado por la Tesorería General de la Seguridad Social, excepto Navarra y el País Vasco que es realizado por sus Gobiernos Autónomos respectivos.

PRESTACIONES DEL REAL DECRETO 383/1984, DE 1 DE FEBRERO (LISMI)

EVOLUCIÓN INTERANUAL DEL NÚMERO DE PRESTACIONES

ÁMBITO GEOGRÁFICO	2006		2007		2008		2009		2010		2011		2012	
ANDALUCÍA	11.280	18,68%	9.902	18,55%	8.701	18,22%	7.528	17,77%	6.577	17,79%	5.780	17,61%	5.036	17,44%
ARAGÓN	1.647	2,73%	1.495	2,80%	1.355	2,84%	1.079	2,55%	962	2,60%	854	2,60%	715	2,48%
ASTURIAS	1.923	3,18%	1.650	3,09%	1.453	3,04%	1.301	3,07%	1.099	2,97%	991	3,02%	888	3,07%
ILLES BALEARS	491	0,81%	432	0,81%	392	0,82%	348	0,82%	293	0,79%	228	0,69%	205	0,71%
CANARIAS	612	1,01%	562	1,05%	503	1,05%	446	1,05%	396	1,07%	364	1,11%	320	1,11%
CANTABRIA	1.126	1,86%	1.034	1,94%	938	1,96%	847	2,00%	784	2,12%	718	2,19%	675	2,34%
CASTILLA Y LEÓN	7.038	11,66%	6.339	11,88%	5.740	12,02%	5.187	12,24%	4.513	12,20%	4.138	12,60%	3.787	13,11%
CASTILLA-LA MANCHA	4.718	7,81%	4.288	8,03%	3.952	8,28%	3.682	8,69%	3.387	9,16%	3.028	9,22%	2.793	9,67%
CATALUNYA	3.684	6,10%	2.853	5,34%	2.323	4,87%	2.074	4,89%	1.831	4,95%	1.620	4,93%	1.395	4,83%
C. VALENCIANA	5.637	9,34%	4.936	9,25%	4.415	9,25%	3.721	8,78%	3.198	8,65%	2.822	8,60%	2.396	8,30%
EXTREMADURA	4.576	7,58%	4.191	7,85%	3.801	7,96%	3.456	8,16%	2.552	6,90%	1.934	5,89%	1.380	4,78%
GALICIA	2.976	4,93%	2.578	4,83%	2.378	4,98%	2.015	4,76%	1.721	4,65%	1.560	4,75%	1.269	4,39%
MADRID	4.597	7,61%	4.139	7,75%	3.756	7,87%	3.503	8,27%	3.268	8,84%	3.054	9,30%	2.808	9,72%
MURCIA	7.076	11,72%	6.262	11,73%	5.560	11,65%	4.941	11,66%	4.331	11,71%	3.848	11,72%	3.455	11,96%
NAVARRA	512	0,85%	437	0,82%	386	0,81%	310	0,73%	262	0,71%	236	0,72%	216	0,75%
PAÍS VASCO	1.159	1,92%	1.058	1,98%	981	2,05%	915	2,16%	838	2,27%	777	2,37%	727	2,52%
LA RIOJA	360	0,60%	321	0,60%	293	0,61%	264	0,62%	237	0,64%	195	0,59%	158	0,55%
CEUTA	396	0,66%	344	0,64%	300	0,63%	273	0,64%	248	0,67%	210	0,64%	198	0,69%
MELILLA	576	0,95%	556	1,04%	518	1,08%	481	1,14%	480	1,30%	472	1,44%	462	1,60%
TOTAL ESTADO	60.384	100%	53.377	100%	47.745	100%	42.371	100%	36.977	100%	32.829	100%	28.883	100%

SUBSIDIO DE GARANTÍA DE INGRESOS MÍNIMOS

EVOLUCIÓN INTERANUAL DEL NÚMERO DE PRESTACIONES

ÁMBITO GEOGRÁFICO	2006		2007		2008		2009		2010		2011		2012	
ANDALUCÍA	8.031	21,71%	6.991	21,91%	6.115	22,04%	5.335	22,04%	4.638	22,61%	4.077	23,15%	3.534	23,44%
ARAGÓN	965	2,61%	836	2,62%	721	2,60%	627	2,59%	531	2,59%	459	2,61%	390	2,59%
ASTURIAS	1.462	3,95%	1.241	3,89%	1.081	3,90%	945	3,90%	818	3,99%	714	4,05%	618	4,10%
ILLES BALEARS	400	1,08%	349	1,09%	313	1,13%	281	1,16%	245	1,19%	188	1,07%	168	1,11%
CANARIAS	281	0,76%	254	0,80%	220	0,79%	177	0,73%	161	0,79%	138	0,78%	116	0,77%
CANTABRIA	516	1,39%	456	1,43%	398	1,43%	337	1,39%	292	1,42%	261	1,48%	232	1,54%
CASTILLA Y LEÓN	3.785	10,23%	3.294	10,32%	2.861	10,31%	2.474	10,22%	1.946	9,49%	1.635	9,29%	1.379	9,15%
CASTILLA-LA MANCHA	2.384	6,44%	2.115	6,63%	1.837	6,62%	1.624	6,71%	1.386	6,76%	1.111	6,31%	906	6,01%
CATALUNYA	2.940	7,95%	2.396	7,51%	1.988	7,16%	1.762	7,28%	1.543	7,52%	1.362	7,74%	1.176	7,80%
C. VALENCIANA	3.679	9,94%	3.150	9,87%	2.707	9,76%	2.403	9,93%	2.023	9,86%	1.725	9,80%	1.491	9,89%
EXTREMADURA	2.418	6,54%	2.137	6,70%	1.855	6,68%	1.576	6,51%	1.245	6,07%	1.006	5,71%	810	5,37%
GALICIA	1.459	3,94%	1.244	3,90%	1.096	3,95%	941	3,89%	780	3,80%	666	3,78%	581	3,85%
MADRID	2.080	5,62%	1.812	5,68%	1.579	5,69%	1.411	5,83%	1.260	6,14%	1.122	6,37%	998	6,62%
MURCIA	4.848	13,10%	4.207	13,18%	3.630	13,08%	3.127	12,92%	2.599	12,67%	2.222	12,62%	1.874	12,43%
NAVARRA	365	0,99%	312	0,98%	268	0,97%	225	0,93%	187	0,91%	164	0,93%	139	0,92%
PAÍS VASCO	755	2,04%	674	1,80%	601	2,17%	549	2,27%	484	2,36%	437	2,48%	377	2,50%
LA RIOJA	242	0,65%	207	0,65%	190	0,68%	161	0,67%	139	0,68%	115	0,65%	98	0,65%
CEUTA	182	0,49%	154	0,48%	133	0,48%	120	0,50%	108	0,53%	93	0,53%	85	0,56%
MELILLA	208	0,56%	184	0,58%	156	0,56%	135	0,56%	124	0,60%	113	0,64%	102	0,68%
TOTAL ESTADO	37.000	100%	32.013	100%	27.749	100%	24.210	100%	20.509	100%	17.608	100%	15.074	100%

SUBSIDIO POR AYUDA DE TERCERA PERSONA

EVOLUCIÓN INTERANUAL DEL NÚMERO DE PRESTACIONES

ÁMBITO GEOGRÁFICO	2006		2007		2008		2009		2010		2011		2012	
ANDALUCÍA	1.210	25,94%	1.013	26,12%	850	26,02%	723	25,88%	607	25,98%	497	26,06%	415	25,92%
ARAGÓN	133	2,85%	115	2,97%	93	2,85%	77	2,76%	64	2,74%	52	2,73%	38	2,37%
ASTURIAS	161	3,45%	127	3,27%	104	3,18%	86	3,08%	64	2,74%	55	2,88%	48	3,00%
ILLES BALEARS	50	1,07%	46	1,19%	43	1,32%	38	1,36%	29	1,24%	23	1,21%	22	1,37%
CANARIAS	97	2,08%	84	2,17%	74	2,27%	61	2,18%	52	2,23%	46	2,41%	37	2,31%
CANTABRIA	121	2,59%	106	2,73%	93	2,85%	75	2,68%	65	2,78%	47	2,46%	41	2,56%
CASTILLA Y LEÓN	605	12,97%	509	13,13%	433	13,25%	361	12,92%	300	12,84%	250	13,11%	214	13,37%
CASTILLA-LA MANCHA	305	6,54%	254	6,55%	225	6,89%	198	7,09%	172	7,36%	134	7,03%	115	7,18%
CATALUNYA	259	5,55%	147	3,79%	110	3,37%	103	3,69%	91	3,90%	78	4,09%	66	4,12%
C. VALENCIANA	365	7,82%	309	7,97%	272	8,33%	249	8,91%	202	8,65%	169	8,86%	138	8,62%
EXTREMADURA	260	5,57%	221	5,70%	183	5,60%	155	5,55%	133	5,69%	94	4,93%	72	4,50%
GALICIA	259	5,55%	218	5,62%	187	5,72%	155	5,55%	124	5,31%	106	5,56%	90	5,62%
MADRID	306	6,56%	270	6,96%	223	6,83%	197	7,05%	176	7,53%	152	7,97%	128	8,00%
MURCIA	286	6,13%	242	6,24%	190	5,82%	156	5,58%	121	5,18%	87	4,56%	71	4,43%
NAVARRA	71	1,52%	58	1,50%	54	1,65%	45	1,61%	39	1,67%	34	1,78%	32	2,00%
PAÍS VASCO	91	1,95%	85	2,19%	75	2,30%	66	2,36%	54	2,31%	46	2,41%	39	2,44%
LA RIOJA	24	0,51%	20	0,52%	13	0,40%	12	0,43%	10	0,43%	9	0,47%	7	0,44%
CEUTA	31	0,66%	28	0,72%	25	0,77%	20	0,72%	19	0,81%	15	0,79%	15	0,94%
MELILLA	31	0,66%	26	0,67%	20	0,61%	17	0,61%	14	0,60%	13	0,68%	13	0,81%
TOTAL ESTADO	4.665	120%	3.878	119%	3.267	117%	2.794	100%	2.336	100%	1.907	100%	1.601	100%

SUBSIDIO DE MOVILIDAD Y COMPENSACIÓN POR GASTOS DE TRANSPORTE

EVOLUCIÓN INTERANUAL DEL NÚMERO DE PRESTACIONES

ÁMBITO GEOGRÁFICO	2006		2007		2008		2009		2010		2011		2012	
ANDALUCÍA	509	14,22%	447	14,40%	378	13,89%	323	13,63%	261	12,54%	227	12,60%	200	12,19%
ARAGÓN	79	2,21%	73	2,35%	70	2,57%	65	2,74%	57	2,74%	51	2,83%	48	2,93%
ASTURIAS	89	2,49%	75	2,42%	68	2,50%	60	2,53%	52	2,50%	50	2,77%	42	2,56%
ILLES BALEARS	28	0,78%	27	0,87%	27	0,99%	23	0,97%	16	0,77%	12	0,67%	11	0,67%
CANARIAS	70	1,96%	71	2,29%	60	2,20%	60	2,53%	51	2,45%	52	2,89%	43	2,62%
CANTABRIA	87	2,43%	81	2,61%	63	2,31%	58	2,45%	54	2,59%	39	2,16%	33	2,01%
CASTILLA Y LEÓN	316	8,83%	244	7,86%	224	8,23%	133	5,61%	117	5,62%	94	5,22%	93	5,67%
CASTILLA-LA MANCHA	145	4,05%	121	3,90%	107	3,93%	87	3,67%	67	3,22%	29	1,61%	26	1,58%
CATALUNYA	258	7,21%	174	5,60%	117	4,30%	116	4,89%	116	5,57%	107	5,94%	94	5,73%
C. VALENCIANA	396	11,06%	324	10,43%	305	11,20%	278	11,73%	209	10,04%	181	10,04%	145	8,84%
EXTREMADURA	311	8,69%	278	8,95%	227	8,34%	202	8,52%	170	8,17%	119	6,60%	102	6,22%
GALICIA	256	7,15%	235	7,57%	211	7,75%	159	6,71%	138	6,63%	127	7,05%	113	6,89%
MADRID	246	6,87%	227	7,31%	196	7,20%	186	7,85%	168	8,07%	164	9,10%	152	9,26%
MURCIA	295	8,24%	249	8,02%	217	7,97%	193	8,14%	167	8,02%	118	6,55%	109	6,64%
NAVARRA	26	0,73%	23	0,74%	20	0,73%	16	0,68%	14	0,67%	13	0,72%	13	0,79%
PAÍS VASCO	35	0,98%	32	1,03%	28	1,03%	26	1,10%	26	1,25%	23	1,28%	22	1,34%
LA RIOJA	8	0,22%	7	0,23%	5	0,18%	5	0,21%	5	0,24%	4	0,22%	4	0,24%
CEUTA	115	3,21%	99	3,19%	83	3,05%	75	3,16%	70	3,36%	61	3,39%	53	3,23%
MELILLA	310	8,66%	318	10,24%	316	11,61%	305	12,87%	324	15,56%	331	18,37%	338	20,60%
TOTAL ESTADO	3.579	115%	3.105	114%	2.722	115%	2.370	100%	2.082	100%	1.802	100%	1.641	100%

ASISTENCIA SANITARIA Y PRESTACIÓN FARMACÉUTICA

EVOLUCIÓN INTERANUAL DEL NÚMERO DE PRESTACIONES

ÁMBITO GEOGRÁFICO	2006		2007		2008		2009		2010		2011		2012	
ANDALUCÍA	1.530	10,11%	1.451	10,09%	1.358	9,70%	1.147	8,83%	1.071	8,89%	979	8,50%	887	8,39%
ARAGÓN	470	3,10%	471	3,28%	471	3,36%	310	2,39%	310	2,57%	292	2,54%	239	2,26%
ASTURIAS	211	1,39%	207	1,44%	200	1,43%	210	1,62%	165	1,37%	172	1,49%	180	1,70%
ILLES BALEARS	13	0,09%	10	0,07%	9	0,06%	6	0,05%	3	0,02%	5	0,04%	4	0,04%
CANARIAS	164	1,08%	153	1,06%	149	1,06%	148	1,14%	132	1,10%	128	1,11%	124	1,17%
CANTABRIA	402	2,66%	391	2,72%	384	2,74%	377	2,90%	373	3,10%	371	3,22%	369	3,49%
CASTILLA Y LEÓN	2.332	15,40%	2.292	15,94%	2.222	15,86%	2.219	17,07%	2.150	17,84%	2.159	18,75%	2.101	19,88%
CASTILLA-LA MANCHA	1.884	12,44%	1.798	12,50%	1.783	12,73%	1.773	13,64%	1.762	14,62%	1.754	15,24%	1.746	16,52%
CATALUNYA	227	1,50%	136	0,95%	108	0,77%	93	0,72%	81	0,67%	73	0,63%	59	0,56%
C. VALENCIANA	1.197	7,91%	1.153	8,02%	1.131	8,07%	791	6,09%	764	6,34%	747	6,49%	622	5,89%
EXTREMADURA	1.587	10,48%	1.555	10,81%	1.536	10,97%	1.523	11,72%	1.004	8,33%	715	6,21%	396	3,75%
GALICIA	1.002	6,62%	881	6,13%	884	6,31%	760	5,85%	679	5,63%	661	5,74%	485	4,59%
MADRID	1.965	12,98%	1.830	12,73%	1.758	12,55%	1.709	13,15%	1.664	13,81%	1.616	14,04%	1.530	14,48%
MURCIA	1.647	10,88%	1.564	10,88%	1.523	10,87%	1.465	11,27%	1.444	11,98%	1.421	12,34%	1.401	13,26%
NAVARRA	50	0,33%	44	0,31%	44	0,31%	24	0,18%	22	0,18%	25	0,22%	32	0,30%
PAÍS VASCO	278	1,84%	267	1,86%	277	1,98%	274	2,11%	274	2,27%	271	2,35%	289	2,73%
LA RIOJA	86	0,57%	87	0,60%	85	0,61%	86	0,66%	83	0,69%	67	0,58%	49	0,46%
CEUTA	68	0,45%	63	0,44%	59	0,42%	58	0,45%	51	0,42%	41	0,36%	45	0,43%
MELILLA	27	0,18%	28	0,19%	26	0,19%	24	0,18%	18	0,15%	15	0,13%	9	0,09%
TOTAL ESTADO	15.140	100%	14.381	100%	14.007	100%	12.997	100%	12.050	100%	11.512	100%	10.567	100%

PRESTACIONES DEL REAL DECRETO 383/1984, DE 1 DE FEBRERO (LISMI)

EVOLUCIÓN DE LOS BENEFICIARIOS E IMPORTES DE LAS NÓMINAS

TOTAL ESPAÑA

MENSUALIDADES	NUMERO DE BENEFICIARIOS DISTINTOS	SGIM		SATP		SMGT		TOTAL		ASPF
		NÚMERO DE PRESTACIONES	IMPORTE BRUTO	NÚMERO DE PRESTACIONES	IMPORTE BRUTO	NÚMERO DE PRESTACIONES	IMPORTE BRUTO	NÚMERO DE PRESTACIONES	IMPORTE BRUTO	NÚMERO DE PRESTACIONES
2006	53.462	37.000	82.133.134,86	4.665	4.151.557,82	3.579	2.257.471,70	45.244	88.542.164,38	15.140
2007	47.565	32.013	71.353.070,05	3.878	3.452.706,96	3.105	2.013.828,03	38.996	76.819.605,04	14.381
2008	42.775	27.749	62.041.066,85	3.267	2.885.373,15	2.722	2.022.455,77	33.738	66.948.895,77	14.007
2009	38.081	24.210	53.742.715,72	2.794	2.458.214,86	2.370	1.762.449,39	29.374	57.963.379,97	12.997
2010	33.294	20.509	46.148.475,09	2.336	2.119.486,15	2.082	1.579.280,12	24.927	49.847.241,36	12.050
2011	29.743	17.608	39.464.541,10	1.907	1.698.558,64	1.802	1.421.894,88	21.317	42.584.994,62	11.512
2012										
ENERO	29.595	17.489	2.630.365,27	1.890	110.879,66	1.791	138.280,10	21.170	2.879.525,03	11.498
FEBRERO	29.299	17.236	2.586.351,15	1.863	109.009,26	1.785	111.244,70	20.884	2.806.605,11	11.450
MARZO	29.015	16.971	2.538.476,48	1.829	106.963,51	1.772	109.583,40	20.572	2.755.023,39	11.432
ABRIL	28.677	16.675	2.492.273,45	1.800	104.722,90	1.760	110.389,80	20.235	2.707.386,15	11.393
MAYO	28.369	16.391	2.450.697,52	1.759	102.813,50	1.738	108.767,00	19.888	2.662.278,02	11.373
JUNIO (*)	27.963	16.125	4.819.708,85	1.733	202.704,62	1.686	107.014,40	19.544	5.129.427,87	11.267
JULIO	27.672	15.913	2.378.180,85	1.700	99.540,35	1.663	104.646,20	19.276	2.582.367,40	11.196
AGOSTO	27.445	15.745	2.352.010,01	1.679	98.254,45	1.649	101.481,90	19.073	2.551.746,36	11.141
SEPTIEMBRE	27.304	15.602	2.331.018,64	1.667	97.494,60	1.652	102.960,90	18.921	2.531.474,14	11.140
OCTUBRE	26.940	15.398	2.302.489,09	1.650	96.734,75	1.646	104.937,80	18.694	2.504.161,64	10.982
NOVIEMBRE (*)	26.566	15.237	4.554.371,29	1.619	189.319,56	1.642	101.904,60	18.498	4.845.595,45	10.771
DICIEMBRE	26.210	15.074	2.262.627,17	1.601	93.695,35	1.641	103.145,40	18.316	2.459.467,92	10.567
TOTAL AÑO 2012			33.698.569,77		1.412.132,51		1.304.356,20		36.415.058,48	

(*) En SGIM y SATP, junto a la mensualidad se abona una paga extra.

PRESTACIONES DEL REAL DECRETO 383/1984, DE 1 DE FEBRERO (LISMI) EVOLUCIÓN DE LOS BENEFICIARIOS E IMPORTES DE LAS NÓMINAS

TOTAL ESPAÑA

PRESTACIONES

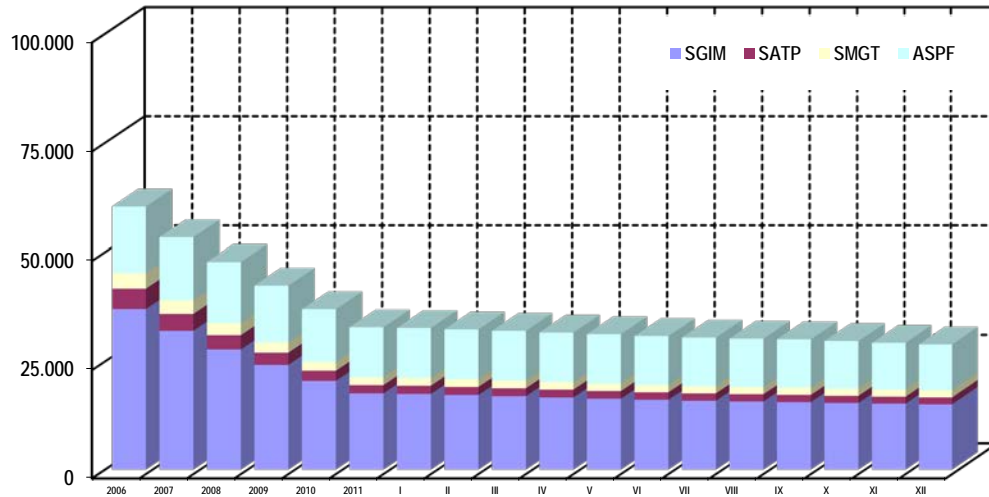

BENEFICIARIOS

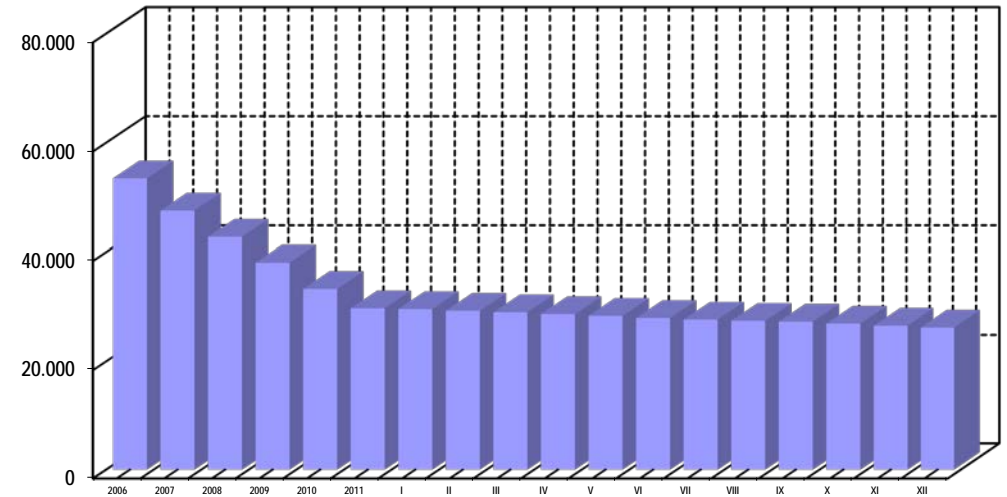

EVOLUCIÓN IMPORTES 2006-2012

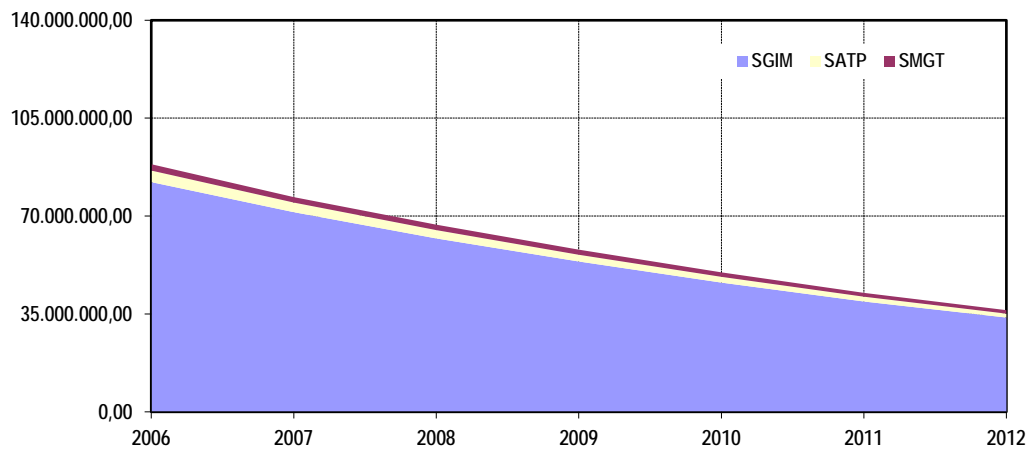

EVOLUCIÓN IMPORTES MENSUALES 2012

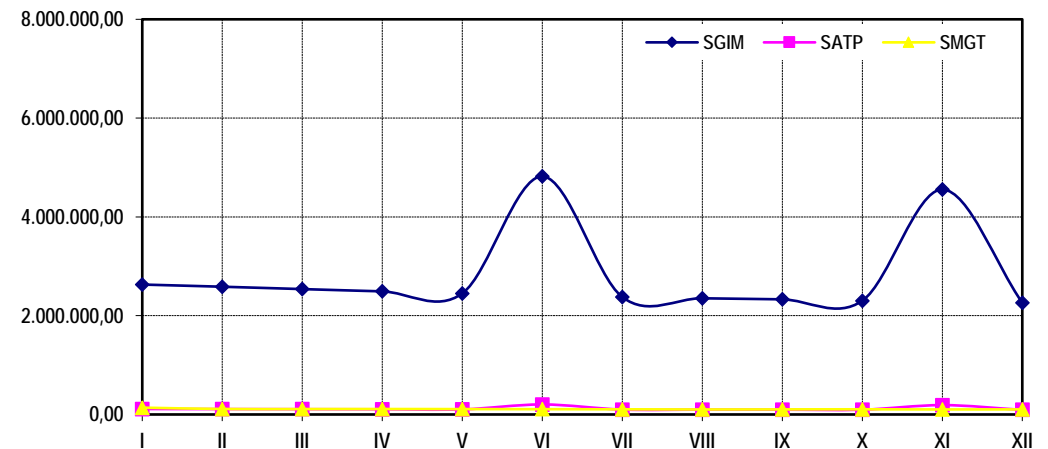

PRESTACIONES DEL REAL DECRETO 383/1984, DE 1 DE FEBRERO (LISMI)

EVOLUCIÓN DE LOS BENEFICIARIOS E IMPORTES DE LAS NÓMINAS

COMUNIDAD DE ANDALUCÍA

MENSUALIDADES	NUMERO DE BENEFICIARIOS DISTINTOS	SGIM		SATP		SMGT		TOTAL		ASPF
		NÚMERO DE PRESTACIONES	IMPORTE BRUTO	NÚMERO DE PRESTACIONES	IMPORTE BRUTO	NÚMERO DE PRESTACIONES	IMPORTE BRUTO	NÚMERO DE PRESTACIONES	IMPORTE BRUTO	NÚMERO DE PRESTACIONES
2006	9.556	8.031	17.884.933,46	1.210	1.080.141,62	509	336.174,59	9.750	19.301.249,67	1.530
2007	8.431	6.991	15.615.482,14	1.013	908.067,51	447	289.596,26	8.451	16.813.145,91	1.451
2008	7.455	6.115	13.705.923,18	850	761.131,05	378	294.340,60	7.343	14.761.394,83	1.358
2009	6.464	5.335	11.872.715,53	723	639.436,28	323	241.888,04	6.381	12.754.039,85	1.147
2010	5.685	4.638	10.416.597,45	607	543.304,44	261	207.293,00	5.506	11.167.194,89	1.071
2011	5.031	4.077	9.052.337,45	497	438.191,20	227	179.432,20	4.801	9.669.960,85	979
2012										
ENERO	5.000	4.048	613.896,87	491	28.698,95	229	18.107,40	4.768	660.703,22	978
FEBRERO	4.952	4.004	598.991,15	484	28.289,80	227	13.931,20	4.715	641.212,15	975
MARZO	4.882	3.952	589.887,17	475	27.822,20	225	13.808,40	4.652	631.517,77	957
ABRIL	4.815	3.883	579.138,68	467	27.296,15	225	15.284,30	4.575	621.719,13	959
MAYO	4.758	3.828	571.954,17	457	26.711,65	223	13.873,10	4.508	612.538,92	952
JUNIO (*)	4.682	3.771	1.126.682,08	452	52.838,80	208	13.192,50	4.431	1.192.713,38	939
JULIO	4.601	3.706	552.844,26	438	25.601,10	204	12.519,00	4.348	590.964,36	926
AGOSTO	4.539	3.656	546.005,38	431	25.191,95	199	12.215,30	4.286	583.412,63	916
SEPTIEMBRE	4.526	3.646	545.253,58	431	25.250,40	200	12.457,60	4.277	582.961,58	916
OCTUBRE	4.489	3.618	541.604,37	428	25.250,40	203	13.865,80	4.249	580.720,57	904
NOVIEMBRE (*)	4.444	3.582	1.069.567,64	420	49.098,00	202	12.396,20	4.204	1.131.061,84	893
DICIEMBRE	4.395	3.534	530.459,09	415	24.256,75	200	12.890,70	4.149	567.606,54	887
TOTAL AÑO 2012			7.866.284,44		366.306,15		164.541,50		8.397.132,09	

(*) En SGIM y SATP, junto a la mensualidad se abona una paga extra.

PRESTACIONES DEL REAL DECRETO 383/1984, DE 1 DE FEBRERO (LISMI) EVOLUCIÓN DE LOS BENEFICIARIOS E IMPORTES DE LAS NÓMINAS

COMUNIDAD DE ARAGÓN

MENSUALIDADES	NUMERO DE BENEFICIARIOS DISTINTOS	SGIM		SATP		SMGT		TOTAL		ASPF
		NÚMERO DE PRESTACIONES	IMPORTE BRUTO	NÚMERO DE PRESTACIONES	IMPORTE BRUTO	NÚMERO DE PRESTACIONES	IMPORTE BRUTO	NÚMERO DE PRESTACIONES	IMPORTE BRUTO	NÚMERO DE PRESTACIONES
2006	1.451	965	2.132.799,46	133	116.490,85	79	50.436,01	1.177	2.299.726,32	470
2007	1.325	836	1.845.385,09	115	99.189,65	73	45.376,33	1.024	1.989.951,07	471
2008	1.215	721	1.606.433,66	93	82.472,95	70	49.551,56	884	1.738.458,17	471
2009	960	627	1.387.314,04	77	67.977,35	65	46.830,32	769	1.502.121,71	310
2010	863	531	1.186.550,69	64	56.988,75	57	42.644,80	652	1.286.184,24	310
2011	773	459	1.024.118,54	52	46.000,15	51	40.064,80	562	1.110.183,49	292
2012										
ENERO	773	456	68.255,69	51	2.980,95	51	3.882,60	558	75.119,24	295
FEBRERO	731	453	68.186,30	50	2.922,50	50	3.070,00	553	74.178,80	257
MARZO	718	446	66.837,56	48	2.805,60	50	3.070,00	544	72.713,16	251
ABRIL	710	436	65.338,96	45	2.630,25	50	3.070,00	531	71.039,21	253
MAYO	702	429	64.289,94	44	2.571,80	49	3.484,60	522	70.346,34	253
JUNIO (*)	691	417	125.133,10	42	4.909,80	48	2.947,20	507	132.990,10	255
JULIO	687	415	62.191,90	41	2.396,45	48	2.947,20	504	67.535,55	253
AGOSTO	686	414	62.042,04	41	2.396,45	48	2.947,20	503	67.385,69	253
SETIEMBRE	683	410	61.442,60	41	2.396,45	48	2.947,20	499	66.786,25	253
OCTUBRE	663	404	60.543,44	40	2.338,00	48	2.947,20	492	65.828,64	239
NOVIEMBRE (*)	657	398	119.438,42	39	4.559,10	48	2.947,20	485	126.944,72	238
DICIEMBRE	650	390	58.445,40	38	2.221,10	48	2.947,20	476	63.613,70	239
TOTAL AÑO 2012			882.145,35		35.128,45		37.207,60		954.481,40	

(*) En SGIM y SATP, junto a la mensualidad se abona una paga extra.

PRESTACIONES DEL REAL DECRETO 383/1984, DE 1 DE FEBRERO (LISMI)

EVOLUCIÓN DE LOS BENEFICIARIOS E IMPORTES DE LAS NÓMINAS

COMUNIDAD DE ASTURIAS

MENSUALIDADES	NUMERO DE BENEFICIARIOS DISTINTOS	SGIM		SATP		SMGT		TOTAL		ASPF
		NÚMERO DE PRESTACIONES	IMPORTE BRUTO	NÚMERO DE PRESTACIONES	IMPORTE BRUTO	NÚMERO DE PRESTACIONES	IMPORTE BRUTO	NÚMERO DE PRESTACIONES	IMPORTE BRUTO	NÚMERO DE PRESTACIONES
2006	1.727	1.462	3.257.007,27	161	144.137,70	89	60.644,68	1.712	3.461.789,65	211
2007	1.491	1.241	2.779.189,78	127	112.457,80	75	49.528,17	1.443	2.941.175,75	207
2008	1.317	1.081	2.407.385,12	104	92.175,65	68	49.389,44	1.253	2.548.950,21	200
2009	1.185	945	2.099.087,35	86	75.809,65	60	43.665,27	1.091	2.218.562,27	210
2010	1.002	818	1.830.218,20	64	60.671,10	52	39.546,10	934	1.930.435,40	165
2011	907	714	1.601.443,89	55	48.279,70	50	36.847,00	819	1.686.570,59	172
2012										
ENERO	907	714	108.400,34	55	3.214,75	49	3.810,20	818	115.425,29	173
FEBRERO	895	702	105.103,42	54	3.156,30	48	2.947,20	804	111.206,92	174
MARZO	895	697	104.354,12	54	3.156,30	46	2.824,40	797	110.334,82	181
ABRIL	886	686	102.705,66	53	3.097,85	46	2.824,40	785	108.627,91	183
MAYO	878	679	101.656,64	52	3.039,40	45	2.763,00	776	107.459,04	183
JUNIO (*)	865	667	199.716,64	51	5.961,90	44	2.701,60	762	208.380,14	183
JULIO	859	658	98.509,17	51	2.980,95	44	2.701,60	753	104.191,72	186
AGOSTO	853	645	96.560,99	47	2.747,15	44	2.701,60	736	102.009,74	190
SETIEMBRE	851	643	96.261,27	47	2.747,15	44	2.701,60	734	101.710,02	190
OCTUBRE	840	632	95.511,97	48	2.922,50	43	2.640,20	723	101.074,67	190
NOVIEMBRE (*)	836	627	187.727,02	48	5.611,20	43	2.640,20	718	195.978,42	190
DICIEMBRE	816	618	92.664,63	48	2.805,60	42	2.578,80	708	98.049,03	180
TOTAL AÑO 2012			1.389.171,87		41.441,05		33.834,80		1.464.447,72	

(*) En SGIM y SATP, junto a la mensualidad se abona una paga extra.

PRESTACIONES DEL REAL DECRETO 383/1984, DE 1 DE FEBRERO (LISMI) EVOLUCIÓN DE LOS BENEFICIARIOS E IMPORTES DE LAS NÓMINAS

COMUNIDAD DE ILLES BALEARS

MENSUALIDADES	NUMERO DE BENEFICIARIOS DISTINTOS	SGIM		SATP		SMGT		TOTAL		ASPF
		NÚMERO DE PRESTACIONES	IMPORTE BRUTO	NÚMERO DE PRESTACIONES	IMPORTE BRUTO	NÚMERO DE PRESTACIONES	IMPORTE BRUTO	NÚMERO DE PRESTACIONES	IMPORTE BRUTO	NÚMERO DE PRESTACIONES
2006	430	400	884.725,51	50	43.428,35	28	18.295,91	478	946.449,77	13
2007	376	349	770.389,90	46	38.869,25	27	16.556,61	422	825.815,76	10
2008	343	313	689.206,14	43	36.297,45	27	18.534,12	383	744.037,71	9
2009	305	281	615.025,44	38	33.258,05	23	17.094,52	342	665.378,01	6
2010	261	245	543.840,94	29	26.302,50	16	12.723,90	290	582.867,34	3
2011	203	188	441.937,14	23	21.217,35	12	9.628,50	223	472.782,99	5
2012										
ENERO	203	188	28.173,68	23	1.344,35	12	922,80	223	30.440,83	5
FEBRERO	199	185	27.724,10	23	1.344,35	12	736,80	220	29.805,25	4
MARZO	198	184	27.574,24	22	1.285,90	12	736,80	218	29.596,94	4
ABRIL	193	179	26.824,94	22	1.285,90	12	736,80	213	28.847,64	4
MAYO	193	179	26.824,94	22	1.285,90	12	736,80	213	28.847,64	4
JUNIO (*)	191	179	53.649,88	22	2.571,80	11	675,40	212	56.897,08	3
JULIO	190	178	26.675,08	22	1.285,90	11	675,40	211	28.636,38	3
AGOSTO	189	177	26.525,22	22	1.285,90	11	675,40	210	28.486,52	3
SETIEMBRE	186	173	25.925,78	22	1.285,90	11	675,40	206	27.887,08	4
OCTUBRE	184	171	25.626,06	22	1.285,90	11	675,40	204	27.587,36	4
NOVIEMBRE (*)	184	171	51.252,12	22	2.571,80	11	675,40	204	54.499,32	4
DICIEMBRE	181	168	25.176,48	22	1.285,90	11	675,40	201	27.137,78	4
TOTAL AÑO 2012			371.952,52		18.119,50		8.597,80		398.669,82	

(*) En SGIM y SATP, junto a la mensualidad se abona una paga extra.

PRESTACIONES DEL REAL DECRETO 383/1984, DE 1 DE FEBRERO (LISMI)

EVOLUCIÓN DE LOS BENEFICIARIOS E IMPORTES DE LAS NÓMINAS

COMUNIDAD DE CANARIAS

MENSUALIDADES	NUMERO DE BENEFICIARIOS DISTINTOS	SGIM		SATP		SMGT		TOTAL		ASPF
		NÚMERO DE PRESTACIONES	IMPORTE BRUTO	NÚMERO DE PRESTACIONES	IMPORTE BRUTO	NÚMERO DE PRESTACIONES	IMPORTE BRUTO	NÚMERO DE PRESTACIONES	IMPORTE BRUTO	NÚMERO DE PRESTACIONES
2006	501	281	625.465,56	97	87.499,65	70	48.173,45	448	761.138,66	164
2007	468	254	556.748,88	84	75.225,15	71	45.024,99	409	676.999,02	153
2008	418	220	502.480,58	74	63.768,95	60	46.175,10	354	612.424,63	149
2009	377	177	413.014,16	61	55.585,95	60	42.608,74	298	511.208,85	148
2010	333	161	355.168,20	52	45.123,40	51	38.810,20	264	439.101,80	132
2011	308	138	307.512,72	46	40.038,25	52	40.223,80	236	387.774,77	128
2012										
ENERO	307	137	20.530,82	46	2.688,70	52	3.944,00	235	27.163,52	128
FEBRERO	308	136	20.380,96	45	2.630,25	53	3.434,60	234	26.445,81	129
MARZO	304	133	19.931,38	45	2.630,25	53	3.254,20	231	25.815,83	128
ABRIL	299	129	19.331,94	45	2.630,25	52	3.192,80	226	25.154,99	128
MAYO	287	121	18.133,06	41	2.396,45	48	2.947,20	210	23.476,71	126
JUNIO (*)	286	121	36.565,84	42	5.026,70	47	2.885,80	210	44.478,34	126
JULIO	285	120	17.983,20	42	2.454,90	47	3.536,00	209	23.974,10	126
AGOSTO	279	117	17.533,62	41	2.396,45	44	2.701,60	202	22.631,67	126
SETIEMBRE	279	117	17.533,62	41	2.396,45	44	2.701,60	202	22.631,67	126
OCTUBRE	280	118	17.683,48	41	2.396,45	44	3.351,80	203	23.431,73	126
NOVIEMBRE (*)	276	116	34.767,52	37	4.325,30	43	2.640,20	196	41.733,02	125
DICIEMBRE	275	116	17.383,76	37	2.162,65	43	2.640,20	196	22.186,61	124
TOTAL AÑO 2012			257.759,20		34.134,80		37.230,00		329.124,00	

(*) En SGIM y SATP, junto a la mensualidad se abona una paga extra.

PRESTACIONES DEL REAL DECRETO 383/1984, DE 1 DE FEBRERO (LISMI) EVOLUCIÓN DE LOS BENEFICIARIOS E IMPORTES DE LAS NÓMINAS

COMUNIDAD DE CANTABRIA

MENSUALIDADES	NUMERO DE BENEFICIARIOS DISTINTOS	SGIM		SATP		SMGT		TOTAL		ASPF
		NÚMERO DE PRESTACIONES	IMPORTE BRUTO	NÚMERO DE PRESTACIONES	IMPORTE BRUTO	NÚMERO DE PRESTACIONES	IMPORTE BRUTO	NÚMERO DE PRESTACIONES	IMPORTE BRUTO	NÚMERO DE PRESTACIONES
2006	980	516	1.165.310,64	121	104.976,20	87	51.582,44	724	1.321.869,28	402
2007	905	456	1.011.993,36	106	89.545,40	81	49.699,94	643	1.151.238,70	391
2008	827	398	885.755,60	93	80.427,20	63	48.848,22	554	1.015.031,02	384
2009	761	337	755.919,86	75	67.334,40	58	41.709,35	470	864.963,61	377
2010	710	292	652.790,16	65	56.638,05	54	38.810,80	411	748.239,01	373
2011	661	261	572.764,92	47	42.668,50	39	33.309,90	347	648.743,32	371
2012										
ENERO	660	260	38.963,60	47	2.747,15	39	3.030,60	346	44.741,35	371
FEBRERO	657	257	38.514,02	46	2.688,70	39	2.394,60	342	43.597,32	371
MARZO	652	252	38.514,02	44	2.571,80	39	2.394,60	335	43.480,42	371
ABRIL	648	248	37.165,28	44	2.571,80	39	2.394,60	331	42.131,68	370
MAYO	640	244	36.565,84	43	2.513,35	35	2.149,00	322	41.228,19	370
JUNIO (*)	635	239	71.633,08	42	4.909,80	35	2.149,00	316	78.691,88	370
JULIO	630	234	35.067,24	42	2.454,90	35	2.149,00	311	39.671,14	369
AGOSTO	627	232	34.767,52	41	2.396,45	34	2.087,60	307	39.251,57	369
SETIEMBRE	627	232	34.767,52	41	2.396,45	34	2.087,60	307	39.251,57	369
OCTUBRE	627	233	35.067,24	41	2.396,45	33	2.026,20	307	39.489,89	369
NOVIEMBRE (*)	627	233	69.834,76	41	4.792,90	33	2.026,20	307	76.653,86	369
DICIEMBRE	626	232	34.767,52	41	2.396,45	33	2.026,20	306	39.190,17	369
TOTAL AÑO 2012			505.627,64		34.836,20		26.915,20		567.379,04	

(*) En SGIM y SATP, junto a la mensualidad se abona una paga extra.

PRESTACIONES DEL REAL DECRETO 383/1984, DE 1 DE FEBRERO (LISMI) EVOLUCIÓN DE LOS BENEFICIARIOS E IMPORTES DE LAS NÓMINAS

COMUNIDAD DE CASTILLA Y LEÓN

MENSUALIDADES	NUMERO DE BENEFICIARIOS DISTINTOS	SGIM		SATP		SMGT		TOTAL		ASPF
		NÚMERO DE PRESTACIONES	IMPORTE BRUTO	NÚMERO DE PRESTACIONES	IMPORTE BRUTO	NÚMERO DE PRESTACIONES	IMPORTE BRUTO	NÚMERO DE PRESTACIONES	IMPORTE BRUTO	NÚMERO DE PRESTACIONES
2006	6.291	3.785	8.406.264,16	605	540.080,07	316	199.284,71	4.706	9.145.628,94	2.332
2007	5.707	3.294	7.314.928,39	509	447.668,55	244	166.375,61	4.047	7.928.972,55	2.292
2008	5.206	2.861	6.333.327,05	433	376.418,00	224	162.681,26	3.518	6.872.426,31	2.222
2009	4.744	2.474	5.513.653,65	361	319.721,50	133	117.253,79	2.968	5.950.628,94	2.219
2010	4.140	1.946	4.493.702,47	300	267.291,85	117	91.354,58	2.363	4.852.348,90	2.150
2011	3.833	1.635	3.704.690,82	250	221.876,20	94	76.510,68	1.979	4.003.077,70	2.159
2012										
ENERO	3.807	1.609	243.021,56	248	14.495,60	95	7.279,00	1.952	264.796,16	2.159
FEBRERO	3.785	1.589	237.476,74	245	14.320,25	93	5.710,20	1.927	257.507,19	2.159
MARZO	3.758	1.558	233.430,52	239	13.969,55	94	5.833,00	1.891	253.233,07	2.163
ABRIL	3.739	1.534	230.083,64	236	13.833,16	96	6.210,10	1.866	250.126,90	2.163
MAYO	3.704	1.500	224.064,27	232	13.560,40	94	5.892,50	1.826	243.517,17	2.162
JUNIO (*)	3.680	1.474	441.459,77	227	26.536,30	94	7.197,40	1.795	475.193,47	2.163
JULIO	3.661	1.457	217.845,08	225	13.151,25	93	5.708,30	1.775	236.704,63	2.162
AGOSTO	3.655	1.448	216.196,62	225	13.151,25	93	5.708,30	1.766	235.056,17	2.165
SEPTIEMBRE	3.635	1.427	213.723,93	224	13.092,80	93	6.331,00	1.744	233.147,73	2.165
OCTUBRE	3.601	1.408	210.352,08	221	12.917,45	93	6.378,00	1.722	229.647,53	2.149
NOVIEMBRE (*)	3.538	1.392	415.608,92	218	25.484,20	93	5.706,40	1.703	446.799,52	2.102
DICIEMBRE	3.526	1.379	206.987,08	214	12.508,30	93	5.840,60	1.686	225.335,98	2.101
TOTAL AÑO 2012			3.090.250,21		187.020,51		73.794,80		3.351.065,52	

(*) En SGIM y SATP, junto a la mensualidad se abona una paga extra.

PRESTACIONES DEL REAL DECRETO 383/1984, DE 1 DE FEBRERO (LISMI)

EVOLUCIÓN DE LOS BENEFICIARIOS E IMPORTES DE LAS NÓMINAS

COMUNIDAD DE CASTILLA-LA MANCHA

MENSUALIDADES	NUMERO DE BENEFICIARIOS DISTINTOS	SGIM		SATP		SMGT		TOTAL		ASPF
		NÚMERO DE PRESTACIONES	IMPORTE BRUTO	NÚMERO DE PRESTACIONES	IMPORTE BRUTO	NÚMERO DE PRESTACIONES	IMPORTE BRUTO	NÚMERO DE PRESTACIONES	IMPORTE BRUTO	NÚMERO DE PRESTACIONES
2006	4.362	2.384	5.281.053,45	305	273.896,70	145	96.280,06	2.834	5.651.230,21	1.884
2007	3.984	2.115	4.655.000,88	254	227.721,20	121	81.240,64	2.490	4.963.962,72	1.798
2008	3.684	1.837	4.087.882,26	225	194.813,85	107	80.701,22	2.169	4.363.397,33	1.783
2009	3.448	1.624	3.568.897,18	198	172.544,40	87	69.045,76	1.909	3.810.487,34	1.773
2010	3.185	1.386	3.099.736,30	172	152.612,95	67	54.730,20	1.625	3.307.079,45	1.762
2011	2.873	1.111	2.593.230,85	134	125.083,00	29	33.625,10	1.274	2.751.938,95	1.754
2012										
ENERO	2.859	1.097	163.461,59	132	7.715,40	29	2.409,40	1.258	173.586,39	1.754
FEBRERO	2.831	1.071	159.715,09	129	7.540,05	29	1.840,10	1.229	169.095,24	1.753
MARZO	2.811	1.053	156.867,75	129	7.540,05	28	1.717,30	1.210	166.125,10	1.752
ABRIL	2.794	1.038	154.769,71	127	7.423,15	28	1.717,30	1.193	163.910,16	1.751
MAYO	2.781	1.025	153.420,97	126	7.364,70	28	1.717,30	1.179	162.502,97	1.751
JUNIO (*)	2.759	1.003	301.053,26	125	14.612,50	28	1.717,30	1.156	317.383,06	1.750
JULIO	2.743	990	147.833,16	124	7.247,80	26	1.594,50	1.140	156.675,46	1.749
AGOSTO	2.733	980	146.634,26	124	7.247,80	26	1.594,50	1.130	155.476,56	1.749
SETIEMBRE	2.710	957	142.954,22	122	7.130,90	26	1.594,50	1.105	151.679,62	1.748
OCTUBRE	2.684	931	138.889,35	119	6.955,55	26	1.594,50	1.076	147.439,40	1.748
NOVIEMBRE (*)	2.665	913	272.383,74	115	13.443,50	26	1.594,50	1.054	287.421,74	1.747
DICIEMBRE	2.656	906	137.336,69	115	6.721,75	26	1.594,50	1.047	145.652,94	1.746
TOTAL AÑO 2012			2.075.319,79		100.943,15		20.685,70		2.196.948,64	

(*) En SGIM y SATP, junto a la mensualidad se abona una paga extra.

PRESTACIONES DEL REAL DECRETO 383/1984, DE 1 DE FEBRERO (LISMI) EVOLUCIÓN DE LOS BENEFICIARIOS E IMPORTES DE LAS NÓMINAS

COMUNIDAD DE CATALUNYA

MENSUALIDADES	NUMERO DE BENEFICIARIOS DISTINTOS	SGIM		SATP		SMGT		TOTAL		ASPF
		NÚMERO DE PRESTACIONES	IMPORTE BRUTO	NÚMERO DE PRESTACIONES	IMPORTE BRUTO	NÚMERO DE PRESTACIONES	IMPORTE BRUTO	NÚMERO DE PRESTACIONES	IMPORTE BRUTO	NÚMERO DE PRESTACIONES
2006	3.191	2.940	6.524.995,08	259	231.663,85	258	175.764,53	3.457	6.932.423,46	227
2007	2.559	2.396	5.515.169,31	147	161.269,62	174	127.965,80	2.717	5.804.404,73	136
2008	2.104	1.988	4.584.511,99	110	102.695,60	117	93.452,46	2.215	4.780.660,05	108
2009	1.876	1.762	3.895.620,21	103	88.478,97	116	80.396,60	1.981	4.064.495,78	93
2010	1.657	1.543	3.422.191,32	91	79.315,95	116	82.556,50	1.750	3.584.063,77	81
2011	1.462	1.362	3.017.370,89	78	68.152,00	107	80.245,40	1.547	3.165.768,29	73
2012										
ENERO	1.450	1.351	203.010,05	77	4.500,60	107	8.146,60	1.535	215.657,25	71
FEBRERO	1.428	1.330	198.813,97	77	4.500,60	106	6.508,40	1.513	209.822,97	69
MARZO	1.409	1.315	196.566,07	77	4.500,60	102	6.262,80	1.494	207.329,47	68
ABRIL	1.390	1.296	193.618,82	76	4.442,15	102	6.262,80	1.474	204.323,77	66
MAYO	1.361	1.269	189.672,51	74	4.325,25	100	6.262,80	1.443	200.260,56	64
JUNIO (*)	1.339	1.251	373.950,06	74	8.650,50	96	5.894,40	1.421	388.494,96	64
JULIO	1.321	1.233	184.282,15	73	4.266,80	96	5.894,40	1.402	194.443,35	62
AGOSTO	1.306	1.218	182.633,69	70	4.091,45	96	5.894,40	1.384	192.619,54	62
SETIEMBRE	1.303	1.215	181.584,67	69	4.033,00	96	5.894,40	1.380	191.512,07	62
OCTUBRE	1.285	1.200	179.336,77	68	3.974,55	93	5.710,20	1.361	189.021,52	60
NOVIEMBRE (*)	1.273	1.187	355.826,20	66	7.773,75	94	6.140,00	1.347	369.739,95	60
DICIEMBRE	1.262	1.176	176.939,01	66	3.974,55	94	5.771,60	1.336	186.685,16	59
TOTAL AÑO 2012			2.616.233,97		59.033,80		74.642,80		2.749.910,57	

(*) En SGIM y SATP, junto a la mensualidad se abona una paga extra.

PRESTACIONES DEL REAL DECRETO 383/1984, DE 1 DE FEBRERO (LISMI)

EVOLUCIÓN DE LOS BENEFICIARIOS E IMPORTES DE LAS NÓMINAS

COMUNIDAD VALENCIANA

MENSUALIDADES	NUMERO DE BENEFICIARIOS DISTINTOS	SGIM		SATP		SMGT		TOTAL		ASPF
		NÚMERO DE PRESTACIONES	IMPORTE BRUTO	NÚMERO DE PRESTACIONES	IMPORTE BRUTO	NÚMERO DE PRESTACIONES	IMPORTE BRUTO	NÚMERO DE PRESTACIONES	IMPORTE BRUTO	NÚMERO DE PRESTACIONES
2006	5.046	3.679	8.140.913,19	365	319.370,80	396	237.906,70	4.440	8.698.190,69	1.197
2007	4.442	3.150	7.027.382,58	309	271.208,00	324	221.266,95	3.783	7.519.857,53	1.153
2008	3.987	2.707	6.121.380,71	272	234.655,24	305	222.427,25	3.284	6.578.463,20	1.131
2009	3.328	2.403	5.301.546,57	249	212.683,38	278	208.635,28	2.930	5.722.865,23	791
2010	2.884	2.023	4.571.638,16	202	183.240,75	209	176.616,90	2.434	4.931.495,81	764
2011	2.559	1.725	3.888.041,87	169	148.872,15	181	145.685,30	2.075	4.182.599,32	747
2012										
ENERO	2.563	1.729	264.670,94	168	10.111,85	180	13.881,60	2.077	288.664,39	748
FEBRERO	2.538	1.705	256.310,31	163	9.527,35	179	11.050,10	2.047	276.887,76	747
MARZO	2.511	1.680	251.814,51	161	9.410,45	176	10.804,50	2.017	272.029,46	747
ABRIL	2.478	1.652	247.918,15	158	9.235,10	175	10.743,10	1.985	267.896,35	742
MAYO	2.447	1.620	241.804,17	152	8.884,40	176	10.865,90	1.948	261.554,47	742
JUNIO (*)	2.403	1.590	474.774,89	147	17.184,30	157	9.756,90	1.894	501.716,09	740
JULIO	2.379	1.573	234.672,69	146	8.533,70	143	8.901,10	1.862	252.107,49	740
AGOSTO	2.365	1.564	233.323,95	146	8.533,70	143	8.778,30	1.853	250.635,95	733
SEPTIEMBRE	2.344	1.545	230.476,61	144	8.416,80	143	8.778,30	1.832	247.671,71	730
OCTUBRE	2.231	1.534	229.577,45	144	8.416,80	144	9.023,90	1.822	247.018,15	627
NOVIEMBRE (*)	2.211	1.514	451.867,96	142	16.599,80	144	8.839,70	1.800	477.307,46	626
DICIEMBRE	2.186	1.491	222.487,20	138	8.066,10	145	9.208,10	1.774	239.761,40	622
TOTAL AÑO 2012			3.339.698,83		122.920,35		120.631,50		3.583.250,68	

(*) En SGIM y SATP, junto a la mensualidad se abona una paga extra.

PRESTACIONES DEL REAL DECRETO 383/1984, DE 1 DE FEBRERO (LISMI) EVOLUCIÓN DE LOS BENEFICIARIOS E IMPORTES DE LAS NÓMINAS

COMUNIDAD DE EXTREMADURA

MENSUALIDADES	NUMERO DE BENEFICIARIOS DISTINTOS	SGIM		SATP		SMGT		TOTAL		ASPF
		NÚMERO DE PRESTACIONES	IMPORTE BRUTO	NÚMERO DE PRESTACIONES	IMPORTE BRUTO	NÚMERO DE PRESTACIONES	IMPORTE BRUTO	NÚMERO DE PRESTACIONES	IMPORTE BRUTO	NÚMERO DE PRESTACIONES
2006	4.213	2.418	5.400.979,28	260	233.916,90	311	192.299,46	2.989	5.827.195,64	1.587
2007	3.883	2.137	4.740.513,60	221	193.527,95	278	176.479,29	2.636	5.110.520,84	1.555
2008	3.548	1.855	4.152.059,10	183	161.906,50	227	171.885,88	2.265	4.485.851,48	1.536
2009	3.242	1.576	3.548.836,48	155	136.831,45	202	148.734,66	1.933	3.834.402,59	1.523
2010	2.365	1.245	2.870.733,60	133	116.373,95	170	131.233,84	1.548	3.118.341,39	1.004
2011	1.808	1.006	2.302.631,89	94	90.597,50	119	108.700,60	1.219	2.501.929,99	715
2012										
ENERO	1.793	998	149.642,39	92	5.377,40	114	9.051,60	1.204	164.071,39	714
FEBRERO	1.780	984	147.587,35	91	5.318,95	115	7.360,40	1.190	160.266,70	715
MARZO	1.759	963	143.690,83	89	5.202,05	115	7.181,90	1.167	156.074,78	715
ABRIL	1.712	941	140.393,91	88	5.143,60	114	6.997,70	1.143	152.535,21	691
MAYO	1.650	896	134.846,41	81	4.734,45	111	6.815,40	1.088	146.396,26	674
JUNIO (*)	1.545	876	261.900,10	79	9.235,10	108	6.631,20	1.063	277.766,40	591
JULIO	1.476	860	129.151,73	77	4.500,65	104	6.385,60	1.041	140.037,98	542
AGOSTO	1.457	846	126.304,39	77	4.500,65	102	6.262,80	1.025	137.067,84	539
SETIEMBRE	1.443	833	124.506,07	77	4.500,65	102	6.262,80	1.012	135.269,52	537
OCTUBRE	1.436	825	123.157,33	76	4.442,20	102	6.932,50	1.003	134.532,03	538
NOVIEMBRE (*)	1.290	821	245.565,36	75	8.767,50	102	6.260,90	998	260.593,76	396
DICIEMBRE	1.279	810	120.909,43	72	4.208,40	102	6.260,90	984	131.378,73	396
TOTAL AÑO 2012			1.847.655,30		65.931,60		82.403,70		1.995.990,60	

(*) En SGIM y SATP, junto a la mensualidad se abona una paga extra.

PRESTACIONES DEL REAL DECRETO 383/1984, DE 1 DE FEBRERO (LISMI)

EVOLUCIÓN DE LOS BENEFICIARIOS E IMPORTES DE LAS NÓMINAS

COMUNIDAD DE GALICIA

MENSUALIDADES	NUMERO DE BENEFICIARIOS DISTINTOS	SGIM		SATP		SMGT		T O T A L		ASPF
		NÚMERO DE PRESTACIONES	IMPORTE BRUTO	NÚMERO DE PRESTACIONES	IMPORTE BRUTO	NÚMERO DE PRESTACIONES	IMPORTE BRUTO	NÚMERO DE PRESTACIONES	IMPORTE BRUTO	NÚMERO DE PRESTACIONES
2006	2.567	1.459	3.255.160,90	259	231.851,67	256	156.691,90	1.974	3.643.704,47	1.002
2007	2.226	1.244	2.780.013,20	218	194.346,25	235	147.209,47	1.697	3.121.568,92	881
2008	2.074	1.096	2.399.480,14	187	164.010,70	211	153.718,92	1.494	2.717.209,76	884
2009	1.769	941	2.091.752,59	155	136.714,55	159	121.461,40	1.255	2.349.928,54	760
2010	1.516	780	1.778.412,51	124	111.756,40	138	102.254,80	1.042	1.992.423,71	679
2011	1.387	666	1.493.669,06	106	91.941,85	127	98.303,40	899	1.683.914,31	661
2012										
ENERO	1.382	663	99.249,26	106	6.254,15	126	9.686,20	895	115.189,61	661
FEBRERO	1.382	658	104.098,09	106	6.312,60	127	7.794,50	891	118.205,19	665
MARZO	1.376	647	96.535,95	103	6.020,35	125	7.671,70	875	110.228,00	667
ABRIL	1.354	631	94.098,30	100	5.845,00	123	7.548,90	854	107.492,20	662
MAYO	1.359	627	93.498,86	99	5.786,55	122	7.548,90	848	106.834,31	672
JUNIO (*)	1.349	621	185.161,88	97	11.339,30	118	7.241,90	836	203.743,08	673
JULIO	1.341	612	91.606,85	97	5.669,65	117	7.180,50	826	104.457,00	673
AGOSTO	1.332	607	90.407,97	96	5.611,20	114	6.996,30	817	103.015,47	671
SETIEMBRE	1.320	595	88.609,65	93	5.435,85	113	6.934,90	801	100.980,40	673
OCTUBRE	1.307	590	87.860,35	92	5.377,40	114	7.057,70	796	100.295,45	665
NOVIEMBRE (*)	1.295	585	173.972,76	91	10.637,90	113	6.934,90	789	191.545,56	659
DICIEMBRE	1.118	581	86.471,48	90	5.260,50	113	6.934,90	784	98.666,88	485
TOTAL AÑO 2012			1.291.571,40		79.550,45		89.531,30		1.460.653,15	

(*) En SGIM y SATP, junto a la mensualidad se abona una paga extra.

PRESTACIONES DEL REAL DECRETO 383/1984, DE 1 DE FEBRERO (LISMI)

EVOLUCIÓN DE LOS BENEFICIARIOS E IMPORTES DE LAS NÓMINAS

COMUNIDAD DE MADRID

MENSUALIDADES	NUMERO DE BENEFICIARIOS DISTINTOS	SGIM		SATP		SMGT		TOTAL		ASPF
		NÚMERO DE PRESTACIONES	IMPORTE BRUTO	NÚMERO DE PRESTACIONES	IMPORTE BRUTO	NÚMERO DE PRESTACIONES	IMPORTE BRUTO	NÚMERO DE PRESTACIONES	IMPORTE BRUTO	NÚMERO DE PRESTACIONES
2006	4.032	2.080	4.593.311,88	306	267.074,99	246	150.353,29	2.632	5.010.740,16	1.965
2007	3.643	1.812	4.020.571,31	270	232.467,63	227	140.798,51	2.309	4.393.837,45	1.830
2008	3.339	1.579	3.498.982,36	223	197.385,65	196	142.813,48	1.998	3.839.181,49	1.758
2009	3.130	1.411	3.118.690,14	197	170.849,35	186	134.466,66	1.794	3.424.006,15	1.709
2010	2.929	1.260	2.762.221,30	176	149.573,55	168	123.636,20	1.604	3.035.431,05	1.664
2011	2.751	1.122	2.485.698,94	152	135.487,10	164	120.408,00	1.438	2.741.594,04	1.616
2012										
ENERO	2.740	1.114	166.749,30	151	8.825,95	164	12.614,50	1.429	188.189,75	1.611
FEBRERO	2.718	1.097	164.201,68	148	8.650,60	161	10.028,90	1.406	182.881,18	1.603
MARZO	2.699	1.078	161.504,20	144	8.416,80	161	9.885,40	1.383	179.806,40	1.602
ABRIL	2.685	1.069	160.005,60	143	8.358,35	161	10.312,40	1.373	178.676,35	1.595
MAYO	2.675	1.061	158.956,58	141	8.241,45	159	9.762,60	1.361	176.960,63	1.593
JUNIO (*)	2.655	1.051	314.616,24	141	16.482,90	160	10.069,60	1.352	341.168,74	1.582
JULIO	2.633	1.037	155.509,80	134	7.832,30	154	9.455,60	1.325	172.797,70	1.577
AGOSTO	2.590	1.031	154.310,92	133	7.773,85	154	9.455,60	1.318	171.540,37	1.539
SETIEMBRE	2.583	1.025	153.411,76	132	7.715,40	153	9.394,20	1.310	170.521,36	1.539
OCTUBRE	2.577	1.019	153.112,04	130	7.598,50	152	9.394,20	1.301	170.104,74	1.539
NOVIEMBRE (*)	2.559	1.006	302.777,30	128	14.963,20	151	9.271,40	1.285	327.011,90	1.532
DICIEMBRE	2.553	998	149.365,54	128	7.481,60	152	10.067,70	1.278	166.914,84	1.530
TOTAL AÑO 2012			2.194.520,96		112.340,90		119.712,10		2.426.573,96	

(*) En SGIM y SATP, junto a la mensualidad se abona una paga extra.

PRESTACIONES DEL REAL DECRETO 383/1984, DE 1 DE FEBRERO (LISMI) EVOLUCIÓN DE LOS BENEFICIARIOS E IMPORTES DE LAS NÓMINAS

COMUNIDAD DE MURCIA

MENSUALIDADES	NUMERO DE BENEFICIARIOS DISTINTOS	SGIM		SATP		SMGT		TOTAL		ASPF
		NÚMERO DE PRESTACIONES	IMPORTE BRUTO	NÚMERO DE PRESTACIONES	IMPORTE BRUTO	NÚMERO DE PRESTACIONES	IMPORTE BRUTO	NÚMERO DE PRESTACIONES	IMPORTE BRUTO	NÚMERO DE PRESTACIONES
2006	6.663	4.848	10.706.822,43	286	260.452,50	295	189.903,92	5.429	11.157.178,85	1.647
2007	5.919	4.207	9.350.081,22	242	214.452,35	249	163.465,99	4.698	9.727.999,56	1.564
2008	5.272	3.630	8.084.544,17	190	174.531,35	217	161.245,68	4.037	8.420.321,20	1.523
2009	4.701	3.127	6.945.731,38	156	140.104,65	193	143.345,90	3.476	7.229.181,93	1.465
2010	4.124	2.599	5.860.550,07	121	110.645,85	167	124.505,90	2.887	6.095.701,82	1.444
2011	3.685	2.222	4.955.332,91	87	78.907,50	118	90.230,60	2.427	5.124.471,01	1.421
2012										
ENERO	3.676	2.214	331.577,87	86	5.026,70	117	8.945,40	2.417	345.549,97	1.420
FEBRERO	3.622	2.161	323.774,59	85	4.968,25	117	7.183,80	2.363	335.926,64	1.417
MARZO	3.576	2.118	316.543,80	82	4.792,90	115	7.061,00	2.315	328.397,70	1.415
ABRIL	3.537	2.081	310.202,00	81	4.734,45	113	6.938,20	2.275	321.874,65	1.413
MAYO	3.504	2.049	305.530,12	81	4.734,45	112	6.938,20	2.242	317.202,77	1.412
JUNIO (*)	3.470	2.017	599.249,58	81	9.468,90	111	6.815,40	2.209	615.533,88	1.410
JULIO	3.450	1.997	297.077,17	79	4.792,90	111	6.876,80	2.187	308.746,87	1.410
AGOSTO	3.426	1.976	293.780,25	78	4.676,00	110	6.754,00	2.164	305.210,25	1.407
SETIEMBRE	3.402	1.953	290.033,75	77	4.500,65	108	6.631,20	2.138	301.165,60	1.407
OCTUBRE	3.343	1.897	281.731,59	72	4.208,40	108	6.754,00	2.077	292.693,99	1.403
NOVIEMBRE (*)	3.330	1.884	560.166,26	71	8.299,90	109	6.999,60	2.064	575.465,76	1.403
DICIEMBRE	3.318	1.874	282.488,75	71	4.149,95	109	6.692,60	2.054	293.331,30	1.401
TOTAL AÑO 2012			4.192.155,73		64.353,45		84.590,20		4.341.099,38	

(*) En SGIM y SATP, junto a la mensualidad se abona una paga extra.

PRESTACIONES DEL REAL DECRETO 383/1984, DE 1 DE FEBRERO (LISMI)

EVOLUCIÓN DE LOS BENEFICIARIOS E IMPORTES DE LAS NÓMINAS

COMUNIDAD DE NAVARRA

MENSUALIDADES	NUMERO DE BENEFICIARIOS DISTINTOS	SGIM		SATP		SMGT		TOTAL		ASPF
		NÚMERO DE PRESTACIONES	IMPORTE BRUTO	NÚMERO DE PRESTACIONES	IMPORTE BRUTO	NÚMERO DE PRESTACIONES	IMPORTE BRUTO	NÚMERO DE PRESTACIONES	IMPORTE BRUTO	NÚMERO DE PRESTACIONES
2006	439	365	827.126,85	71	63.009,37	26	14.862,88	462	904.999,10	50
2007	375	312	691.655,12	58	51.846,50	23	14.853,40	393	758.355,02	44
2008	321	268	603.531,02	54	46.001,87	20	15.209,26	342	664.742,15	44
2009	265	225	502.532,68	45	39.337,95	16	11.724,94	286	553.595,57	24
2010	222	187	418.359,66	39	74.718,81	14	10.399,90	240	503.478,37	22
2011	201	164	361.972,29	34	29.294,24	13	9.460,50	211	400.727,03	25
2012										
ENERO	201	163	18.216,45	34	1.987,36	13	985,40	210	21.189,21	26
FEBRERO	204	162	24.427,12	34	1.987,36	13	798,20	209	27.212,68	28
MARZO	202	159	23.827,68	34	1.987,36	14	859,60	207	26.674,64	28
ABRIL	190	146	21.879,50	33	1.402,84	14	859,60	193	24.141,94	29
MAYO	191	145	21.729,70	33	1.928,85	14	859,60	192	24.518,15	31
JUNIO (*)	191	144	43.159,57	32	3.740,92	13	798,20	189	47.698,69	33
JULIO	189	142	21.280,07	32	1.870,45	13	798,20	187	23.948,72	33
AGOSTO	188	141	21.130,21	32	1.870,45	13	798,20	186	23.798,86	33
SETIEMBRE	189	142	21.280,07	32	1.870,45	13	798,20	187	23.948,72	33
OCTUBRE	188	143	21.280,07	34	1.928,90	13	798,20	190	24.007,17	32
NOVIEMBRE (*)	186	140	41.960,69	32	3.740,91	13	798,20	185	46.499,80	32
DICIEMBRE	183	139	20.830,49	32	1.870,45	13	798,20	184	23.499,14	32
TOTAL AÑO 2012			301.001,62		26.186,30		9.949,80		337.137,72	

(*) En SGIM y SATP, junto a la mensualidad se abona una paga extra.

PRESTACIONES DEL REAL DECRETO 383/1984, DE 1 DE FEBRERO (LISMI) EVOLUCIÓN DE LOS BENEFICIARIOS E IMPORTES DE LAS NÓMINAS

COMUNIDAD DEL PAÍS VASCO

MENSUALIDADES	NUMERO DE BENEFICIARIOS DISTINTOS	SGIM		SATP		SMGT		TOTAL		ASPF
		NÚMERO DE PRESTACIONES	IMPORTE BRUTO	NÚMERO DE PRESTACIONES	IMPORTE BRUTO	NÚMERO DE PRESTACIONES	IMPORTE BRUTO	NÚMERO DE PRESTACIONES	IMPORTE BRUTO	NÚMERO DE PRESTACIONES
2006	847	755	1.649.718,42	91	78.575,25	35	22.526,79	881	1.750.820,46	278
2007	758	574	1.470.188,40	85	70.315,35	32	19.690,10	691	1.560.193,85	267
2008	677	601	1.314.301,72	75	64.193,04	28	20.489,42	704	1.398.984,18	277
2009	615	549	1.193.586,80	66	58.761,58	26	18.084,77	641	1.270.433,15	274
2010	546	484	1.067.678,32	54	47.402,95	26	18.301,50	564	1.133.382,77	274
2011	502	437	950.251,64	46	39.921,35	23	17.426,70	506	1.007.599,69	271
2012										
ENERO	496	430	64.739,52	46	2.747,15	23	1.743,40	499	69.230,07	275
FEBRERO	491	426	63.690,50	46	2.688,70	23	1.412,20	495	67.791,40	275
MARZO	485	421	63.091,06	46	2.688,70	22	1.350,80	489	67.130,56	274
ABRIL	481	417	62.491,62	45	2.630,25	22	1.350,80	484	66.472,67	276
MAYO	474	411	61.592,46	44	2.571,80	22	1.350,80	477	65.515,06	276
JUNIO (*)	468	405	121.386,60	43	5.026,70	22	1.350,80	470	127.764,10	278
JULIO	465	403	60.393,58	41	2.396,45	22	1.350,80	466	64.140,83	278
AGOSTO	463	401	60.093,86	40	2.338,00	22	1.350,80	463	63.782,66	281
SETIEMBRE	460	398	59.644,28	39	2.279,55	23	1.350,80	460	63.274,63	281
OCTUBRE	447	385	57.696,10	39	2.279,55	22	1.350,80	446	61.326,45	281
NOVIEMBRE (*)	442	380	115.335,26	39	4.559,10	22	1.350,80	441	121.245,16	289
DICIEMBRE	439	377	57.204,52	39	2.279,55	22	1.350,80	438	60.834,87	289
TOTAL AÑO 2012			847.359,36		34.485,50		16.663,60		898.508,46	

(*) En SGIM y SATP, junto a la mensualidad se abona una paga extra.

PRESTACIONES DEL REAL DECRETO 383/1984, DE 1 DE FEBRERO (LISMI)

EVOLUCIÓN DE LOS BENEFICIARIOS E IMPORTES DE LAS NÓMINAS

COMUNIDAD DE LA RIOJA

MENSUALIDADES	NUMERO DE BENEFICIARIOS DISTINTOS	SGIM		SATP		SMGT		TOTAL		ASPF
		NÚMERO DE PRESTACIONES	IMPORTE BRUTO	NÚMERO DE PRESTACIONES	IMPORTE BRUTO	NÚMERO DE PRESTACIONES	IMPORTE BRUTO	NÚMERO DE PRESTACIONES	IMPORTE BRUTO	NÚMERO DE PRESTACIONES
2006	336	242	529.607,22	24	20.749,75	8	5.724,82	274	556.081,79	86
2007	299	207	462.332,68	20	18.294,85	7	4.439,22	234	485.066,75	87
2008	276	190	412.440,63	13	12.508,30	5	3.627,60	208	428.576,53	85
2009	248	161	358.764,84	12	10.462,55	5	3.464,49	178	372.691,88	86
2010	224	139	306.014,12	10	9.001,30	5	3.486,00	154	318.501,42	83
2011	182	115	259.407,66	9	8.124,55	4	3.023,00	128	270.555,21	67
2012										
ENERO	167	113	16.934,18	9	526,05	4	303,20	126	17.763,43	53
FEBRERO	166	112	16.784,32	9	526,05	4	245,60	125	17.555,97	53
MARZO	164	110	16.484,60	9	526,05	4	245,60	123	17.256,25	52
ABRIL	161	108	16.184,88	9	526,05	4	245,60	121	16.956,53	51
MAYO	161	108	16.184,88	9	526,05	4	245,60	121	16.956,53	51
JUNIO (*)	158	105	31.470,60	8	935,20	4	245,60	117	32.651,40	51
JULIO	157	104	15.585,44	8	467,60	4	245,60	116	16.298,64	51
AGOSTO	152	100	14.986,00	7	409,15	4	245,60	111	15.640,75	49
SETIEMBRE	152	100	14.986,00	7	409,15	4	245,60	111	15.640,75	49
OCTUBRE	151	99	14.836,14	7	409,15	4	245,60	110	15.490,89	49
NOVIEMBRE (*)	150	98	29.372,56	7	818,30	4	245,60	109	30.436,46	49
DICIEMBRE	150	98	14.686,28	7	409,15	4	245,60	109	15.341,03	49
TOTAL AÑO 2012			218.495,88		6.487,95		3.004,80		227.988,63	

(*) En SGIM y SATP, junto a la mensualidad se abona una paga extra.

PRESTACIONES DEL REAL DECRETO 383/1984, DE 1 DE FEBRERO (LISMI)

EVOLUCIÓN DE LOS BENEFICIARIOS E IMPORTES DE LAS NÓMINAS

CIUDAD AUTÓNOMA DE CEUTA

MENSUALIDADES	NUMERO DE BENEFICIARIOS DISTINTOS	SGIM		SATP		SMGT		TOTAL		ASPF
		NÚMERO DE PRESTACIONES	IMPORTE BRUTO	NÚMERO DE PRESTACIONES	IMPORTE BRUTO	NÚMERO DE PRESTACIONES	IMPORTE BRUTO	NÚMERO DE PRESTACIONES	IMPORTE BRUTO	NÚMERO DE PRESTACIONES
2006	310	182	401.924,52	31	26.360,95	115	67.404,84	328	495.690,31	68
2007	269	154	340.073,47	28	23.087,75	99	64.352,57	281	427.513,79	63
2008	234	133	302.417,48	25	21.042,00	83	62.185,62	241	385.645,10	59
2009	215	120	258.958,08	20	17.359,65	75	55.436,44	215	331.754,17	58
2010	197	108	237.528,10	19	16.073,75	70	48.629,10	197	302.230,95	51
2011	170	93	207.556,10	15	13.151,25	61	48.842,40	169	269.549,75	41
2012										
ENERO	169	92	13.787,12	15	876,75	61	4.670,60	168	19.334,47	41
FEBRERO	170	92	13.787,12	15	876,75	62	4.050,30	169	18.714,17	41
MARZO	169	92	13.787,12	15	876,75	60	3.684,00	167	18.347,87	42
ABRIL	165	90	13.487,40	15	876,75	58	3.561,20	163	17.925,35	42
MAYO	162	90	13.487,40	15	876,75	55	3.377,00	160	17.741,15	42
JUNIO (*)	159	89	26.675,08	15	1.753,50	52	3.192,80	156	31.621,38	43
JULIO	158	89	13.337,54	15	876,75	51	3.131,40	155	17.345,69	43
AGOSTO	159	88	13.187,68	15	876,75	52	3.192,80	155	17.257,23	43
SETIEMBRE	161	87	13.037,82	15	876,75	53	3.315,60	155	17.230,17	45
OCTUBRE	161	87	13.037,82	15	876,75	53	3.254,20	155	17.168,77	45
NOVIEMBRE (*)	160	86	25.775,92	15	1.753,50	53	3.254,20	154	30.783,62	45
DICIEMBRE	159	85	12.738,10	15	876,75	53	3.254,20	153	16.869,05	45
TOTAL AÑO 2012			186.126,12		12.274,50		41.938,30		240.338,92	

(*) En SGIM y SATP, junto a la mensualidad se abona una paga extra.

PRESTACIONES DEL REAL DECRETO 383/1984, DE 1 DE FEBRERO (LISMI) EVOLUCIÓN DE LOS BENEFICIARIOS E IMPORTES DE LAS NÓMINAS

CIUDAD AUTÓNOMA DE MELILLA

MENSUALIDADES	NUMERO DE BENEFICIARIOS DISTINTOS	SGIM		SATP		SMGT		TOTAL		ASPF
		NÚMERO DE PRESTACIONES	IMPORTE BRUTO	NÚMERO DE PRESTACIONES	IMPORTE BRUTO	NÚMERO DE PRESTACIONES	IMPORTE BRUTO	NÚMERO DE PRESTACIONES	IMPORTE BRUTO	NÚMERO DE PRESTACIONES
2006	520	208	465.015,58	31	27.880,65	310	183.160,72	549	676.056,95	27
2007	505	184	405.970,74	26	23.146,20	318	189.908,18	528	619.025,12	28
2008	478	156	349.023,94	20	18.937,80	316	225.178,68	492	593.140,42	26
2009	448	135	301.068,74	17	14.963,20	305	216.602,46	457	532.634,40	24
2010	451	124	274.543,52	14	12.449,85	324	231.745,90	462	518.739,27	18
2011	447	113	244.571,52	13	10.754,80	331	249.927,00	457	505.253,32	15
2012										
ENERO	442	113	17.084,04	13	759,85	326	24.865,60	452	42.709,49	15
FEBRERO	442	112	16.784,32	13	759,85	327	20.747,60	452	38.291,77	15
MARZO	447	113	17.233,90	13	759,85	331	20.937,40	457	38.931,15	15
ABRIL	440	111	16.634,46	13	759,85	326	20.139,20	450	37.533,51	15
MAYO	442	110	16.484,60	13	759,85	329	21.176,70	452	38.421,15	15
JUNIO (*)	437	105	31.470,60	13	1.519,70	330	21.551,40	448	54.541,70	13
JULIO	447	105	16.334,74	13	759,85	340	22.595,20	458	39.689,79	13
AGOSTO	446	104	15.585,44	13	759,85	340	21.121,60	457	37.466,89	13
SETIEMBRE	450	104	15.585,44	13	759,85	344	21.858,40	461	38.203,69	13
OCTUBRE	446	104	15.585,44	13	759,85	340	20.937,40	457	37.282,69	14
NOVIEMBRE (*)	443	104	31.170,88	13	1.519,70	338	21.183,00	455	53.873,58	12
DICIEMBRE	438	102	15.285,72	13	759,85	338	21.367,20	453	37.412,77	9
TOTAL AÑO 2012			225.239,58		10.637,90		258.480,70		494.358,18	

(*) En SGIM y SATP, junto a la mensualidad se abona una paga extra.