

INFORMACIÓN ESTADÍSTICA DEL SISTEMA PARA LA AUTONOMÍA Y ATENCIÓN A LA DEPENDENCIA

Situación a 28 de febrero de 2018

Instituto de Mayores y Servicios Sociales (Imserso)

ÍNDICE.

1. INFORMACIÓN INCORPORADA AL SISAAD SOBRE EXPEDIENTES EN VIGOR A 28/02/2018

1.1. SOLICITUDES.

1.2. SOLICITUDES EN RELACIÓN A LA POBLACIÓN DE LAS COMUNIDADES AUTÓNOMAS.

1.3. PERFIL DE LA PERSONA SOLICITANTE: SEXO Y EDAD.

1.4. RESOLUCIONES.

1.5. RESOLUCIONES EN RELACIÓN A LA POBLACIÓN DE LAS COMUNIDADES AUTÓNOMAS.

1.6. GRADOS Y NIVELES.

1.7. PERSONAS BENEFICIARIAS Y PRESTACIONES.

1.8. PERFIL DE LA PERSONA BENEFICIARIA CON PRESTACIÓN: SEXO Y EDAD.

1.9. PERSONAS BENEFICIARIAS CON PRESTACIONES EN RELACIÓN A LA POBLACIÓN DE LAS CCAA.

1.10. PERSONAS BENEFICIARIAS Y AGRUPACIÓN PRESTACIONES

1.1. SOLICITUDES

Situación a 28 de febrero de 2018

ÁMBITO TERRITORIAL	Solicitudes Registradas	
	Nº	%
Andalucía	383.739	22,41
Aragón	46.890	2,74
Asturias (Principado de)	37.115	2,17
Balears (Illes)	27.680	1,62
Canarias	47.806	2,79
Cantabria	23.751	1,39
Castilla y León	122.710	7,17
Castilla-La Mancha	84.966	4,96
Catalunya	306.028	17,87
Comunitat Valenciana	107.972	6,31
Extremadura	54.132	3,16
Galicia	80.832	4,72
Madrid (Comunidad de)	206.517	12,06
Murcia (Región de)	43.975	2,57
Navarra (Comunidad Foral de)	19.795	1,16
País Vasco	98.908	5,78
Rioja (La)	15.161	0,89
Ceuta y Melilla	4.132	0,24
TOTAL	1.712.109	100,00

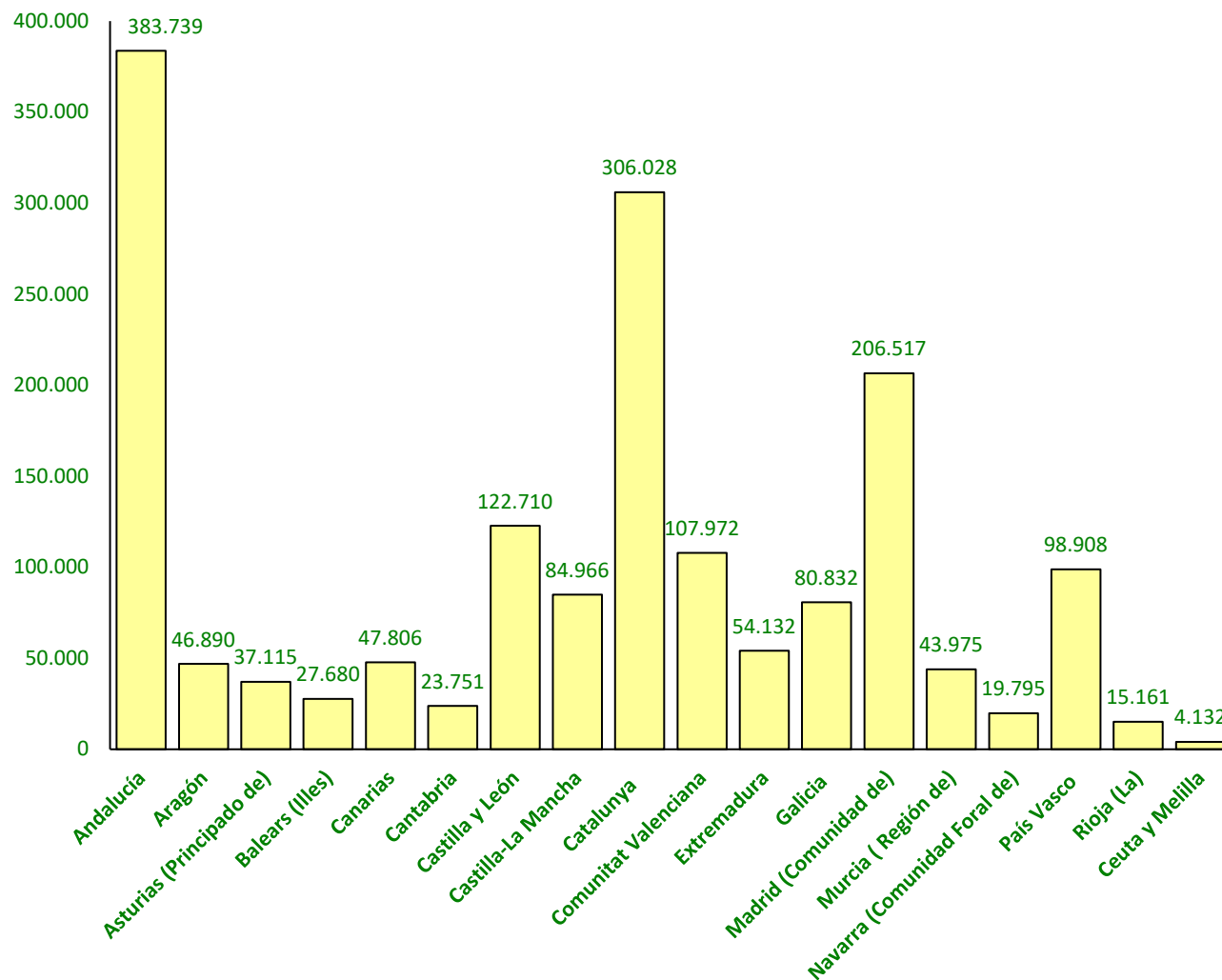

1.2. SOLICITUDES EN RELACIÓN A LA POBLACIÓN DE LAS CCAA

Situación a 28 de febrero de 2018

ÁMBITO TERRITORIAL	Población CCAA (1)		Solicitudes Registradas	
	Nº	%	Nº	% población CCAA
Andalucía	8.379.820	17,99	383.739	4,58
Aragón	1.308.750	2,81	46.890	3,58
Asturias (Principado de)	1.034.960	2,22	37.115	3,59
Balears (Illes)	1.115.999	2,40	27.680	2,48
Canarias	2.108.121	4,53	47.806	2,27
Cantabria	580.295	1,25	23.751	4,09
Castilla y León	2.425.801	5,21	122.710	5,06
Castilla-La Mancha	2.031.479	4,36	84.966	4,18
Catalunya	7.555.830	16,22	306.028	4,05
Comunitat Valenciana	4.941.509	10,61	107.972	2,19
Extremadura	1.079.920	2,32	54.132	5,01
Galicia	2.708.339	5,82	80.832	2,98
Madrid (Comunidad de)	6.507.184	13,97	206.517	3,17
Murcia (Región de)	1.470.273	3,16	43.975	2,99
Navarra (Comunidad Foral de)	643.234	1,38	19.795	3,08
País Vasco	2.194.158	4,71	98.908	4,51
La Rioja	315.381	0,68	15.161	4,81
Ceuta y Melilla	171.079	0,37	4.132	2,42
TOTAL	46.572.132	100,00	1.712.109	3,68

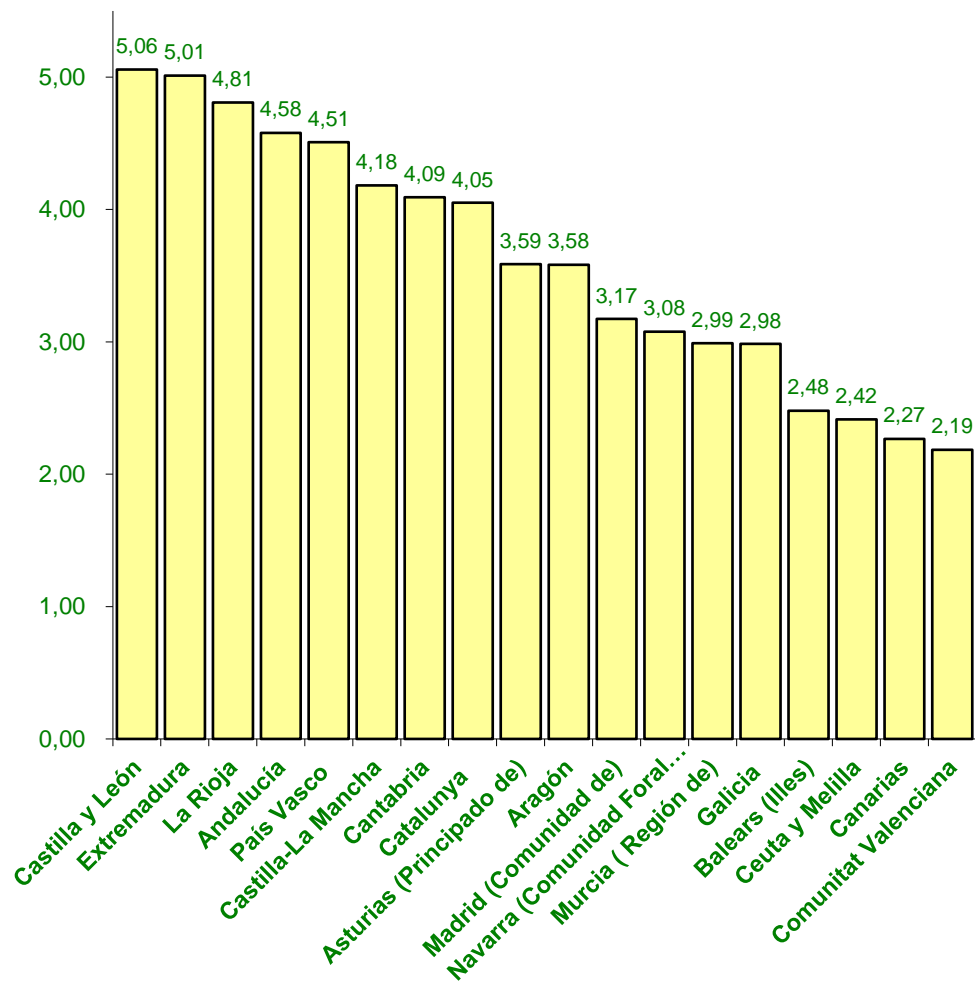

(1) Cifras INE de población referidas al 01/01/2017. Real Decreto 1039/2017, de 15 de diciembre BOE 29.12.17.

1.3. PERFIL DE LA PERSONA SOLICITANTE: SEXO Y EDAD

Situación a 28 de febrero de 2018

SEXO	TRAMO DE EDAD														TOTAL			
	menores de 3		3 a 18		19 a 30		31 a 45		46 a 54		55 a 64		65 a 79		80 y +		Nº	%1
	Nº	%1	Nº	%1	Nº	%1	Nº	%1	Nº	%1	Nº	%1	Nº	%1	Nº	%1		
Mujer	2.459	0,22	29.976	2,72	20.600	1,87	39.539	3,59	40.013	3,64	59.249	5,38	229.659	20,87	679.134	61,70	1.100.629	100,00
Hombre	2.895	0,47	52.579	8,60	29.472	4,82	50.743	8,30	45.236	7,40	56.916	9,31	125.829	20,58	247.810	40,53	611.480	100,00
TOTAL	5.354	0,31	82.555	4,82	50.072	2,92	90.282	5,27	85.249	4,98	116.165	6,78	355.488	20,76	926.944	54,14	1.712.109	100,00

Solicitantes por sexo

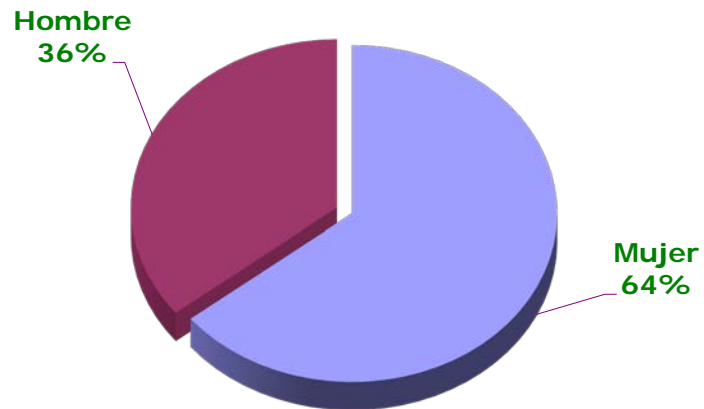

Solicitantes por tramo de edad

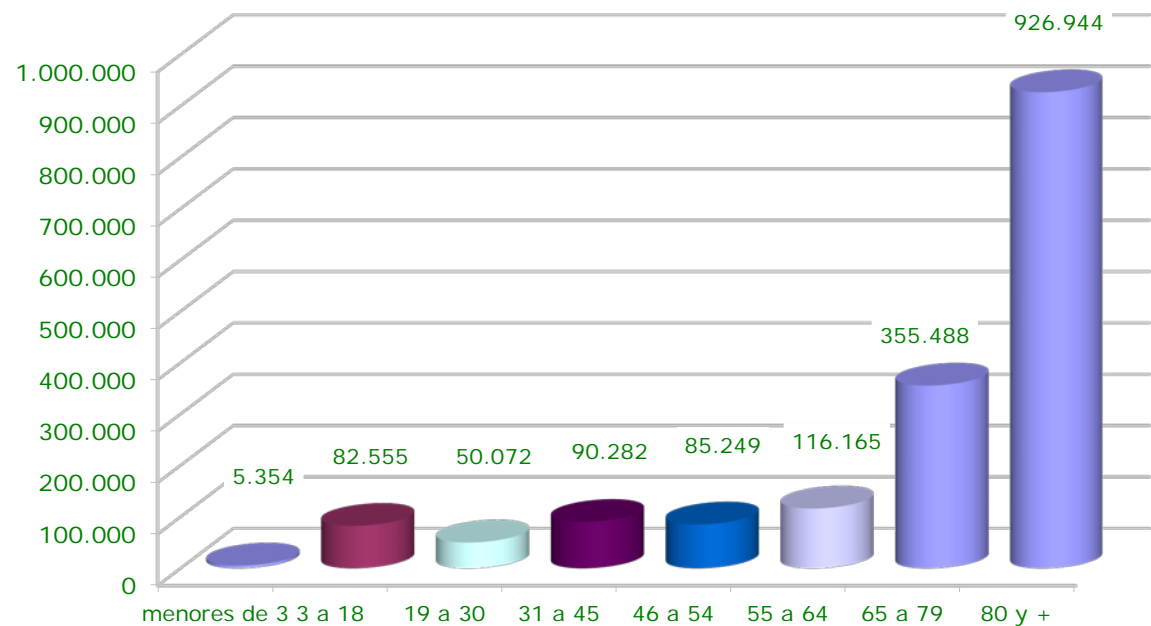

1.4. RESOLUCIONES

Situación a 28 de febrero de 2018

ÁMBITO TERRITORIAL	Solicitudes		Resoluciones		Grado III		Grado II		Grado I		TOTAL PERSONAS BENEFICIARIAS CON DERECHO A PRESTACIÓN	
	Nº	%	Nº	% solicitudes	Nº	% resoluciones	Nº	% resoluciones	Nº	% resoluciones	Nº	% resoluciones
Andalucía	383.739	22,41	353.390	92,09	79.720	22,56	120.838	34,19	86.273	24,41	286.831	81,17
Aragón	46.890	2,74	39.730	84,73	10.863	27,34	12.879	32,42	9.435	23,75	33.177	83,51
Asturias (Principado de)	37.115	2,17	32.738	88,21	6.934	21,18	8.542	26,09	9.287	28,37	24.763	75,64
Balears (Illes)	27.680	1,62	25.242	91,19	5.391	21,36	7.970	31,57	6.569	26,02	19.930	78,96
Canarias	47.806	2,79	35.659	74,59	11.480	32,19	10.473	29,37	8.455	23,71	30.408	85,27
Cantabria	23.751	1,39	23.287	98,05	6.293	27,02	7.915	33,99	5.447	23,39	19.655	84,40
Castilla y León	122.710	7,17	114.807	93,56	30.520	26,58	30.621	26,67	29.290	25,51	90.431	78,77
Castilla-La Mancha	84.966	4,96	78.685	92,61	18.593	23,63	21.855	27,78	21.997	27,96	62.445	79,36
Catalunya	306.028	17,87	280.187	91,56	49.650	17,72	86.196	30,76	86.513	30,88	222.359	79,36
Comunitat Valenciana	107.972	6,31	90.953	84,24	23.232	25,54	27.628	30,38	22.987	25,27	73.847	81,19
Extremadura	54.132	3,16	47.648	88,02	11.340	23,80	11.393	23,91	12.094	25,38	34.827	73,09
Galicia	80.832	4,72	78.367	96,95	24.530	31,30	23.330	29,77	18.536	23,65	66.396	84,72
Madrid (Comunidad de)	206.517	12,06	204.850	99,19	52.321	25,54	51.853	25,31	45.245	22,09	149.419	72,94
Murcia (Región de)	43.975	2,57	42.922	97,61	14.258	33,22	16.509	38,46	8.118	18,91	38.885	90,59
Navarra (Comunidad Foral de)	19.795	1,16	19.472	98,37	3.249	16,69	5.611	28,82	6.218	31,93	15.078	77,43
País Vasco	98.908	5,78	98.254	99,34	20.212	20,57	25.141	25,59	30.454	31,00	75.807	77,15
Rioja (La)	15.161	0,89	15.123	99,75	2.985	19,74	3.932	26,00	4.019	26,58	10.936	72,31
Ceuta y Melilla	4.132	0,24	4.034	97,63	935	23,18	1.100	27,27	777	19,26	2.812	69,71
TOTAL	1.712.109	100,00	1.585.348	92,60	372.506	23,50	473.786	29,89	411.714	25,97	1.258.006	79,35

1.5. RESOLUCIONES EN RELACIÓN A LA POBLACIÓN DE LAS CCAA

Situación a 28 de febrero de 2018

ÁMBITO TERRITORIAL	Población CCAA (1)		Resoluciones	
	Nº	%	Nº	% población CCAA
Andalucía	8.379.820	17,99	353.390	4,22
Aragón	1.308.750	2,81	39.730	3,04
Asturias (Principado de)	1.034.960	2,22	32.738	3,16
Balears (Illes)	1.115.999	2,40	25.242	2,26
Canarias	2.108.121	4,53	35.659	1,69
Cantabria	580.295	1,25	23.287	4,01
Castilla y León	2.425.801	5,21	114.807	4,73
Castilla-La Mancha	2.031.479	4,36	78.685	3,87
Catalunya	7.555.830	16,22	280.187	3,71
Comunitat Valenciana	4.941.509	10,61	90.953	1,84
Extremadura	1.079.920	2,32	47.648	4,41
Galicia	2.708.339	5,82	78.367	2,89
Madrid (Comunidad de)	6.507.184	13,97	204.850	3,15
Murcia (Región de)	1.470.273	3,16	42.922	2,92
Navarra (Comunidad Foral de)	643.234	1,38	19.472	3,03
País Vasco	2.194.158	4,71	98.254	4,48
Rioja (La)	315.381	0,68	15.123	4,80
Ceuta y Melilla	171.079	0,37	4.034	2,36
TOTAL	46.572.132	100,00	1.585.348	3,40

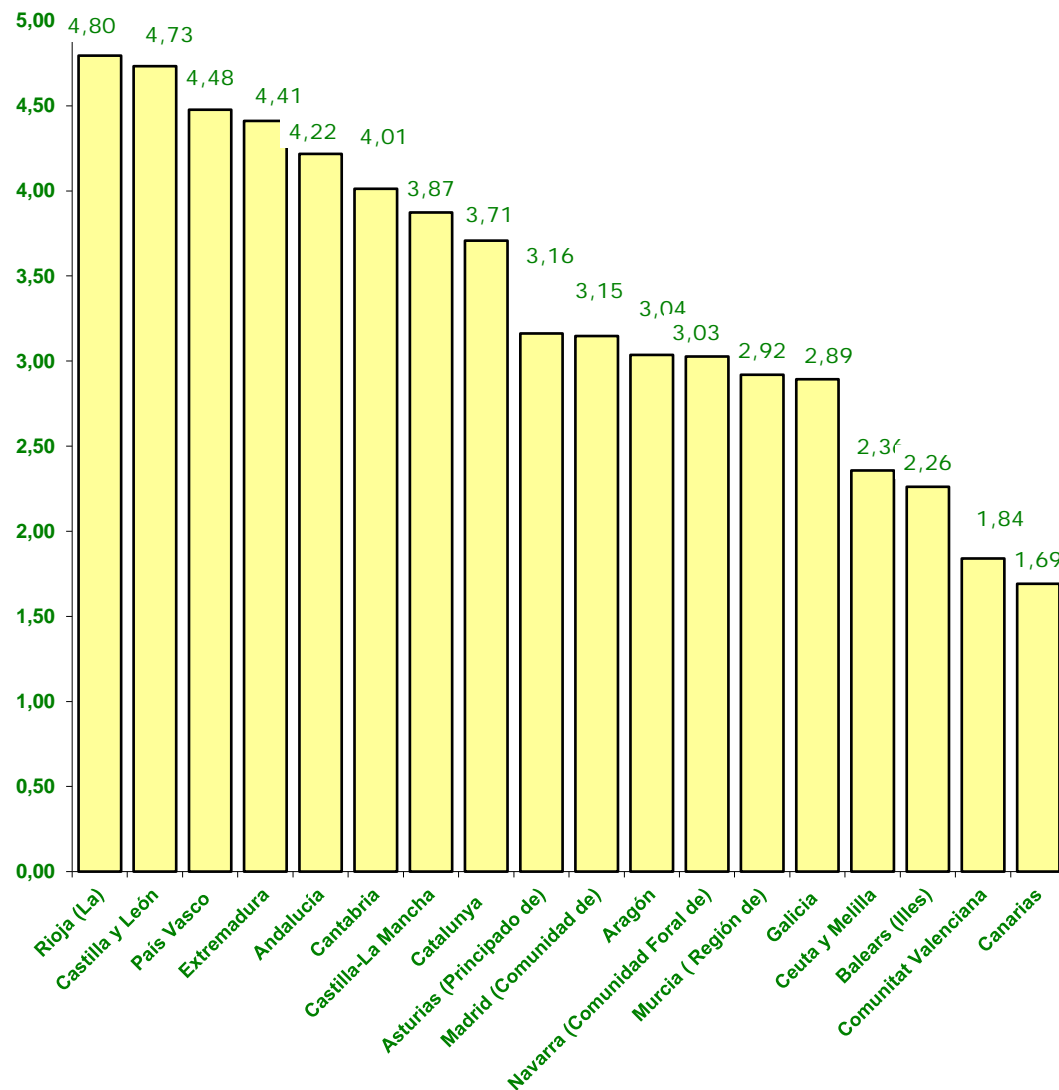

(1) Cifras INE de población referidas al 01/01/2017. Real Decreto 1039/2017, de 15 de diciembre BOE 29.12.17.

1.6. GRADOS Y NIVELES

Situación a 28 de febrero de 2018

ÁMBITO TERRITORIAL	RESOLUCIONES Nº	GRADO III Nivel 2		GRADO III Nivel 1		GRADO III		GRADO II Nivel 2		GRADO II Nivel 1		GRADO II		GRADO I Nivel 2		GRADO I Nivel 1		GRADO I		SIN GRADO	
		Nº	%	Nº	%	Nº	%	Nº	%	Nº	%	Nº	%	Nº	%	Nº	%	Nº	%	Nº	%
Andalucía	353.390	16.188	4,58	24.082	6,81	39.450	11,16	20.231	5,72	34.457	9,75	66.150	18,72	13.314	3,77	19.985	5,66	52.974	14,99	66.559	18,83
Aragón	39.730	1.213	3,05	2.194	5,52	7.456	18,77	1.604	4,04	2.988	7,52	8.287	20,86	1.303	3,28	1.789	4,50	6.343	15,97	6.553	16,49
Asturias	32.738	1.072	3,27	1.355	4,14	4.507	13,77	1.111	3,39	1.840	5,62	5.591	17,08	1.200	3,67	1.474	4,50	6.613	20,20	7.975	24,36
Illes Balears	25.242	584	2,31	1.256	4,98	3.551	14,07	1.019	4,04	1.635	6,48	5.316	21,06	780	3,09	774	3,07	5.015	19,87	5.312	21,04
Canarias	35.659	2.326	6,52	3.438	9,64	5.716	16,03	2.157	6,05	2.876	8,07	5.440	15,26	1.338	3,75	1.286	3,61	5.831	16,35	5.251	14,73
Cantabria	23.287	818	3,51	1.561	6,70	3.914	16,81	1.155	4,96	1.890	8,12	4.870	20,91	936	4,02	940	4,04	3.571	15,33	3.632	15,60
Castilla y León	114.807	3.568	3,11	5.701	4,97	21.251	18,51	3.371	2,94	5.537	4,82	21.713	18,91	3.393	2,96	3.832	3,34	22.065	19,22	24.376	21,23
Castilla-La Mancha	78.685	2.209	2,81	4.234	5,38	12.150	15,44	2.999	3,81	5.002	6,36	13.854	17,61	2.269	2,88	3.887	4,94	15.841	20,13	16.240	20,64
Catalunya	280.187	7.564	2,70	15.931	5,69	26.155	9,33	12.568	4,49	21.859	7,80	51.769	18,48	9.344	3,33	12.808	4,57	64.361	22,97	57.828	20,64
Comunitat Valenciana	90.953	3.959	4,35	5.708	6,28	13.565	14,91	5.169	5,68	8.554	9,40	13.905	15,29	4.315	4,74	5.698	6,26	12.974	14,26	17.106	18,81
Extremadura	47.648	1.809	3,80	2.774	5,82	6.757	14,18	1.608	3,37	2.440	5,12	7.345	15,42	1.025	2,15	1.220	2,56	9.849	20,67	12.821	26,91
Galicia	78.367	3.531	4,51	5.416	6,91	15.583	19,88	3.905	4,98	5.543	7,07	13.882	17,71	2.876	3,67	3.354	4,28	12.306	15,70	11.971	15,28
Madrid	204.850	6.302	3,08	10.128	4,94	35.891	17,52	7.402	3,61	9.743	4,76	34.708	16,94	6.203	3,03	6.769	3,30	32.273	15,75	55.431	27,06
Murcia (Región de)	42.922	3.554	8,28	3.825	8,91	6.879	16,03	3.309	7,71	5.207	12,13	7.993	18,62	1.616	3,76	1.718	4,00	4.784	11,15	4.037	9,41
Navarra	19.472	449	2,31	387	1,99	2.413	12,39	470	2,41	799	4,10	4.342	22,30	445	2,29	791	4,06	4.982	25,59	4.394	22,57
País Vasco	98.254	1.650	1,68	3.421	3,48	15.141	15,41	2.680	2,73	4.642	4,72	17.819	18,14	2.746	2,79	3.697	3,76	24.011	24,44	22.447	22,85
La Rioja	15.123	559	3,70	695	4,60	1.731	11,45	437	2,89	931	6,16	2.564	16,95	286	1,89	660	4,36	3.073	20,32	4.187	27,69
Ceuta y Melilla	4.034	134	3,32	164	4,07	637	15,79	105	2,60	121	3,00	874	21,67	71	1,76	67	1,66	639	15,84	1.222	30,29
TOTAL	1.585.348	57.489	3,63	92.270	5,82	222.747	14,05	71.300	4,50	116.064	7,32	286.422	18,07	53.460	3,37	70.749	4,46	287.505	18,14	327.342	20,65

1.7. PERSONAS BENEFICIARIAS Y PRESTACIONES

Situación a 28 de febrero de 2018

ÁMBITO TERRITORIAL	PERSONAS BENEFICIARIAS CON PRESTACIONES	PRESTACIONES																RATIO DE PRESTACIONES POR PERSONA BENEFICIARIA		
		Prevención Dependencia y Promoción A. Personal		Teleasistencia		Ayuda a Domicilio		Centros de Día/Noche		Atención Residencial		P.E Vinculada Servicio		P.E Cuidados Familiares		P.E Asist. Personal			TOTAL	
		Nº	%	Nº	%	Nº	%	Nº	%	Nº	%	Nº	%	Nº	%	Nº	%		Nº	%
Andalucía	198.003	1.569	0,61	81.472	31,66	62.724	24,37	13.856	5,38	24.211	9,41	3.615	1,40	69.886	27,16	9	0,00	257.342	100,00	1,30
Aragón	25.738	3.015	10,45	883	3,06	2.655	9,20	1.511	5,24	3.818	13,24	5.235	18,15	11.729	40,66	0	0,00	28.846	100,00	1,12
Asturias (Principado de)	21.273	5.931	21,88	996	3,67	3.812	14,06	2.229	8,22	3.092	11,41	2.448	9,03	8.597	31,72	1	0,00	27.106	100,00	1,27
Illes Balears	17.353	2.795	13,48	1.515	7,31	541	2,61	1.075	5,18	2.363	11,40	795	3,83	11.649	56,19	0	0,00	20.733	100,00	1,19
Canarias	19.505	17	0,08	866	4,26	7	0,03	4.189	20,59	3.640	17,89	3.867	19,01	7.756	38,13	0	0,00	20.342	100,00	1,04
Cantabria	15.443	0	0,00	1.554	8,91	1.081	6,20	1.819	10,43	4.491	25,76	0	0,00	8.491	48,70	0	0,00	17.436	100,00	1,13
Castilla y León	88.816	13.927	11,98	8.888	7,65	22.101	19,02	8.373	7,20	8.973	7,72	29.084	25,02	24.230	20,85	648	0,56	116.224	100,00	1,31
Castilla-La Mancha	52.381	5.025	7,93	10.053	15,87	14.631	23,10	3.310	5,23	12.116	19,13	5.125	8,09	13.050	20,61	19	0,03	63.329	100,00	1,21
Catalunya	142.593	934	0,53	17.967	10,11	26.183	14,74	11.935	6,72	28.202	15,87	12.137	6,83	80.275	45,19	18	0,01	177.651	100,00	1,25
Comunitat Valenciana	62.892	558	0,84	3.637	5,50	44	0,07	6.576	9,94	10.821	16,36	10.208	15,43	34.303	51,85	6	0,01	66.153	100,00	1,05
Extremadura	25.062	1.202	4,35	1.851	6,70	772	2,79	1.880	6,80	4.472	16,18	10.839	39,21	6.629	23,98	0	0,00	27.645	100,00	1,10
Galicia	55.177	4.180	6,58	4.037	6,36	20.271	31,92	6.983	11,00	7.723	12,16	6.970	10,98	13.235	20,84	100	0,16	63.499	100,00	1,15
Madrid (Comunidad de)	118.295	3.247	2,12	34.351	22,39	34.377	22,40	15.197	9,90	22.873	14,91	17.288	11,27	26.029	16,96	79	0,05	153.441	100,00	1,30
Murcia (Región de)	33.454	3.658	8,76	5.630	13,49	546	1,31	3.606	8,64	4.226	10,13	1.566	3,75	22.506	53,92	0	0,00	41.738	100,00	1,25
Navarra (Comunidad Foral de)	12.395	219	1,39	2.115	13,41	1.057	6,70	270	1,71	1.848	11,71	1.105	7,00	9.161	58,07	2	0,01	15.777	100,00	1,27
País Vasco	61.208	158	0,21	9.289	12,35	6.707	8,92	7.088	9,43	12.559	16,70	1.213	1,61	32.574	43,32	5.610	7,46	75.198	100,00	1,23
La Rioja	7.252	833	8,24	2.027	20,05	2.066	20,44	857	8,48	1.311	12,97	914	9,04	2.102	20,79	0	0,00	10.110	100,00	1,39
Ceuta y Melilla	2.652	419	11,87	610	17,29	794	22,50	79	2,24	213	6,04	3	0,09	1.411	39,98	0	0,00	3.529	100,00	1,33
TOTAL	959.492	47.687	4,02	187.741	15,83	200.369	16,89	90.833	7,66	156.952	13,23	112.412	9,48	383.613	32,34	6.492	0,55	1.186.099	100,00	1,24

1.8. PERFIL DE LA PERSONA BENEFICIARIA CON PRESTACIÓN: SEXO Y EDAD

Situación a 28 de febrero de 2018

SEXO	TRAMO DE EDAD																TOTAL	
	menores de 3		3 a 18		19 a 30		31 a 45		46 a 54		55 a 64		65 a 79		80 y +		Nº	%¹
	Nº	%¹	Nº	%¹	Nº	%¹	Nº	%¹	Nº	%¹	Nº	%¹	Nº	%¹	Nº	%¹		
Mujer	976	0,16	18.692	2,98	15.003	2,39	27.222	4,34	23.722	3,78	31.337	4,99	107.387	17,10	403.506	64,09	627.845	99,82
Hombre	1.249	0,38	34.636	10,44	20.822	6,28	34.523	10,41	27.431	8,27	31.413	9,47	62.304	18,79	119.269	35,51		
TOTAL	2.225	0,23	53.328	5,56	35.825	3,73	61.745	6,44	51.153	5,33	62.750	6,54	169.691	17,69	522.775	54,48	959.492	100,00

Personas beneficiarias por sexo

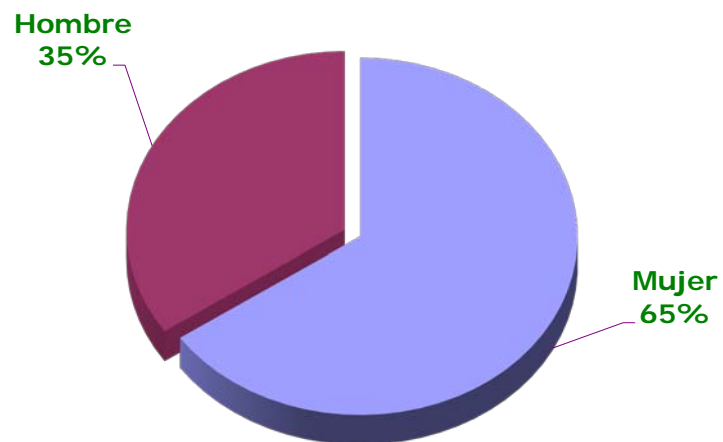

Personas beneficiarias por tramo de edad

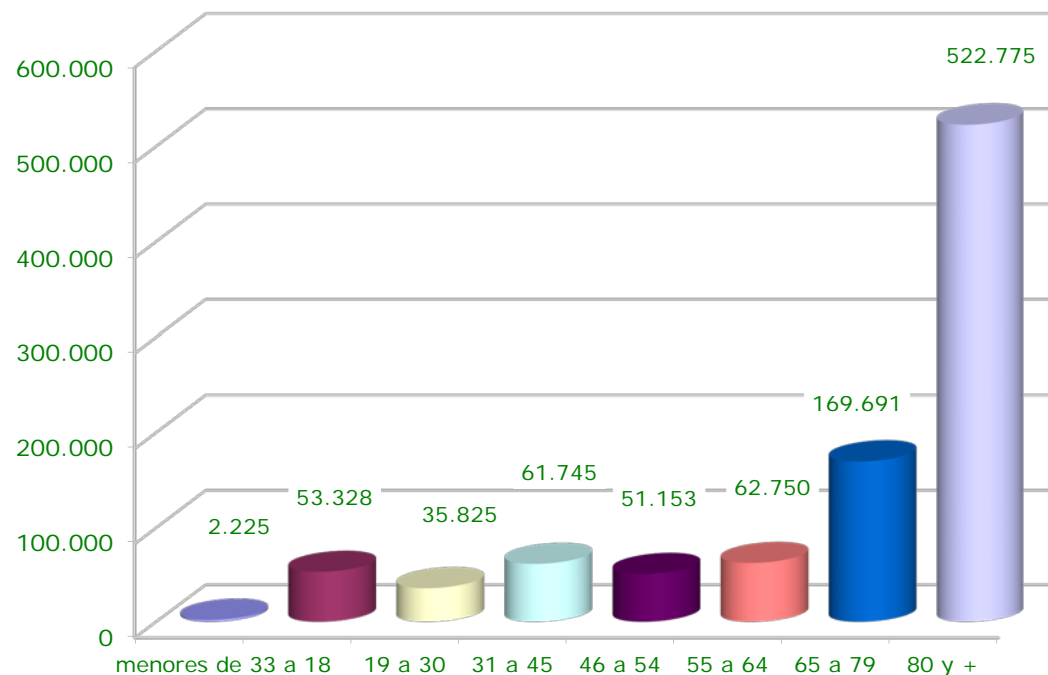

¹ Calculado sobre el total de cada sexo

1.9. PERSONAS BENEFICIARIAS CON PRESTACIONES EN RELACIÓN A LA POBLACIÓN DE LAS CCAA

Situación a 28 de febrero de 2018

ÁMBITO TERRITORIAL	Población CCAA (1)		Personas beneficiarias con prestaciones	
	Nº	%	Nº	% población CCAA
Andalucía	8.379.820	17,99	198.003	2,36
Aragón	1.308.750	2,81	25.738	1,97
Asturias (Principado de)	1.034.960	2,22	21.273	2,06
Balears (Illes)	1.115.999	2,40	17.353	1,55
Canarias	2.108.121	4,53	19.505	0,93
Cantabria	580.295	1,25	15.443	2,66
Castilla y León	2.425.801	5,21	88.816	3,66
Castilla-La Mancha	2.031.479	4,36	52.381	2,58
Catalunya	7.555.830	16,22	142.593	1,89
Comunitat Valenciana	4.941.509	10,61	62.892	1,27
Extremadura	1.079.920	2,32	25.062	2,32
Galicia	2.708.339	5,82	55.177	2,04
Madrid (Comunidad de)	6.507.184	13,97	118.295	1,82
Murcia (Región de)	1.470.273	3,16	33.454	2,28
Navarra (Comunidad Foral de)	643.234	1,38	12.395	1,93
País Vasco	2.194.158	4,71	61.208	2,79
Rioja (La)	315.381	0,68	7.252	2,30
Ceuta y Melilla	171.079	0,37	2.652	1,55
TOTAL	46.572.132	100,00	959.492	2,06

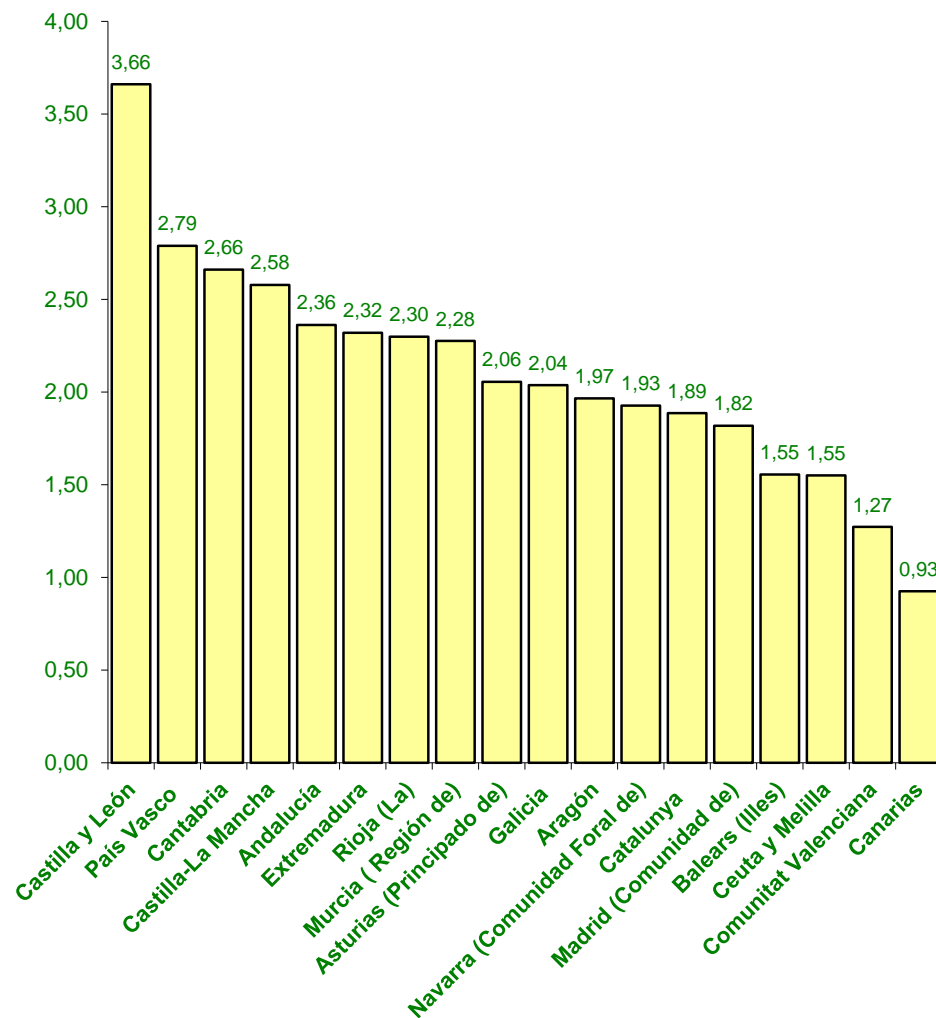

(1) Cifras INE de población referidas al 01/01/2017. Real Decreto 1039/2017, de 15 de diciembre BOE 29.12.17.

1.10 PERSONAS BENEFICIARIAS Y AGRUPACIÓN PRESTACIONES

Situación a 28 de febrero de 2018

ÁMBITO TERRITORIAL	TOTAL PRESTACIONES POR SERVICIO (1)		PRESTACIONES ECONÓMICAS PARA CUIDADOS EN EL ENTORNO FAMILIAR		TOTAL	
	Nº	%	Nº	%	Nº	%
Andalucía	187.456	72,84%	69.886	27,16%	257.342	100,00%
Aragón	17.117	59,34%	11.729	40,66%	28.846	100,00%
Asturias (Principado de)	18.509	68,28%	8.597	31,72%	27.106	100,00%
Illes Balears	9.084	43,81%	11.649	56,19%	20.733	100,00%
Canarias	12.586	61,87%	7.756	38,13%	20.342	100,00%
Cantabria	8.945	51,30%	8.491	48,70%	17.436	100,00%
Castilla y León	91.994	79,15%	24.230	20,85%	116.224	100,00%
Castilla-La Mancha	50.279	79,39%	13.050	20,61%	63.329	100,00%
Catalunya	97.376	54,81%	80.275	45,19%	177.651	100,00%
Comunitat Valenciana	31.850	48,15%	34.303	51,85%	66.153	100,00%
Extremadura	21.016	76,02%	6.629	23,98%	27.645	100,00%
Galicia	50.264	79,16%	13.235	20,84%	63.499	100,00%
Madrid (Comunidad de)	127.412	83,04%	26.029	16,96%	153.441	100,00%
Murcia (Región de)	19.232	46,08%	22.506	53,92%	41.738	100,00%
Navarra (Comunidad Foral de)	6.616	41,93%	9.161	58,07%	15.777	100,00%
País Vasco	42.624	56,68%	32.574	43,32%	75.198	100,00%
La Rioja	8.008	79,21%	2.102	20,79%	10.110	100,00%
Ceuta y Melilla	2.118	60,02%	1.411	39,98%	3.529	100,00%
TOTAL	802.486	67,66%	383.613	32,34%	1.186.099	100,00%

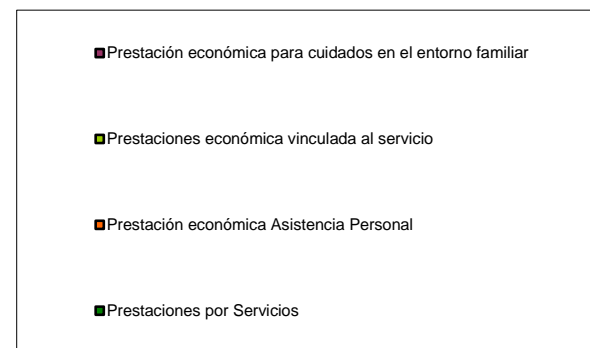
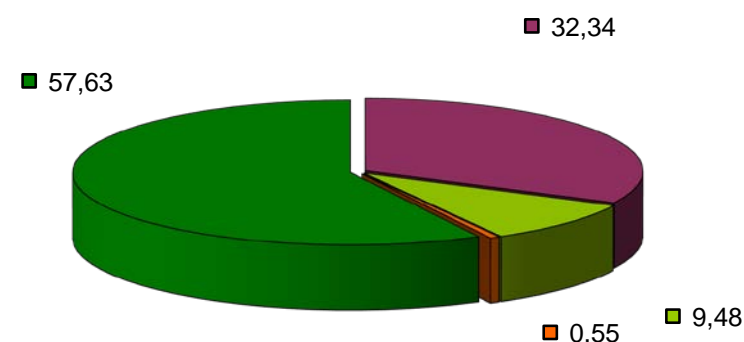

(1) Las prestaciones por servicio incluyen: Prevención dependencia y promoción autonomía personal, Teleasistencia, Ayuda a domicilio, Centros de día/noche, Atención residencial. Además, se incluyen las prestaciones mediante servicios a través la prestación económica vinculada al servicio, y la prestación económica de asistencia personal.