

INFORMACIÓN ESTADÍSTICA DEL SISTEMA PARA LA AUTONOMÍA Y ATENCIÓN A LA DEPENDENCIA

Situación a 31 de julio de 2018

Instituto de Mayores y Servicios Sociales (Imserso)

ÍNDICE.

1. INFORMACIÓN INCORPORADA AL SISAAD SOBRE EXPEDIENTES EN VIGOR A 31/07/2018

1.1. SOLICITUDES.

1.2. SOLICITUDES EN RELACIÓN A LA POBLACIÓN DE LAS COMUNIDADES AUTÓNOMAS.

1.3. PERFIL DE LA PERSONA SOLICITANTE: SEXO Y EDAD.

1.4. RESOLUCIONES.

1.5. RESOLUCIONES EN RELACIÓN A LA POBLACIÓN DE LAS COMUNIDADES AUTÓNOMAS.

1.6. GRADOS Y NIVELES.

1.7. PERSONAS BENEFICIARIAS Y PRESTACIONES.

1.8. PERFIL DE LA PERSONA BENEFICIARIA CON PRESTACIÓN: SEXO Y EDAD.

1.9. PERSONAS BENEFICIARIAS CON PRESTACIONES EN RELACIÓN A LA POBLACIÓN DE LAS CCAA.

1.10. PERSONAS BENEFICIARIAS Y AGRUPACIÓN PRESTACIONES



1.1. SOLICITUDES

Situación a 31 de julio de 2018

ÁMBITO TERRITORIAL	Solicitudes Registradas	
	Nº	%
Andalucía	387.324	22,18
Aragón	48.552	2,78
Asturias (Principado de)	37.984	2,18
Balears (Illes)	28.649	1,64
Canarias	48.543	2,78
Cantabria	23.632	1,35
Castilla y León	125.107	7,16
Castilla-La Mancha	86.217	4,94
Catalunya	314.727	18,02
Comunitat Valenciana	112.303	6,43
Extremadura	55.014	3,15
Galicia	79.755	4,57
Madrid (Comunidad de)	214.972	12,31
Murcia (Región de)	43.785	2,51
Navarra (Comunidad Foral de)	19.721	1,13
País Vasco	100.465	5,75
Rioja (La)	15.151	0,87
Ceuta y Melilla	4.264	0,24
TOTAL	1.746.165	100,00

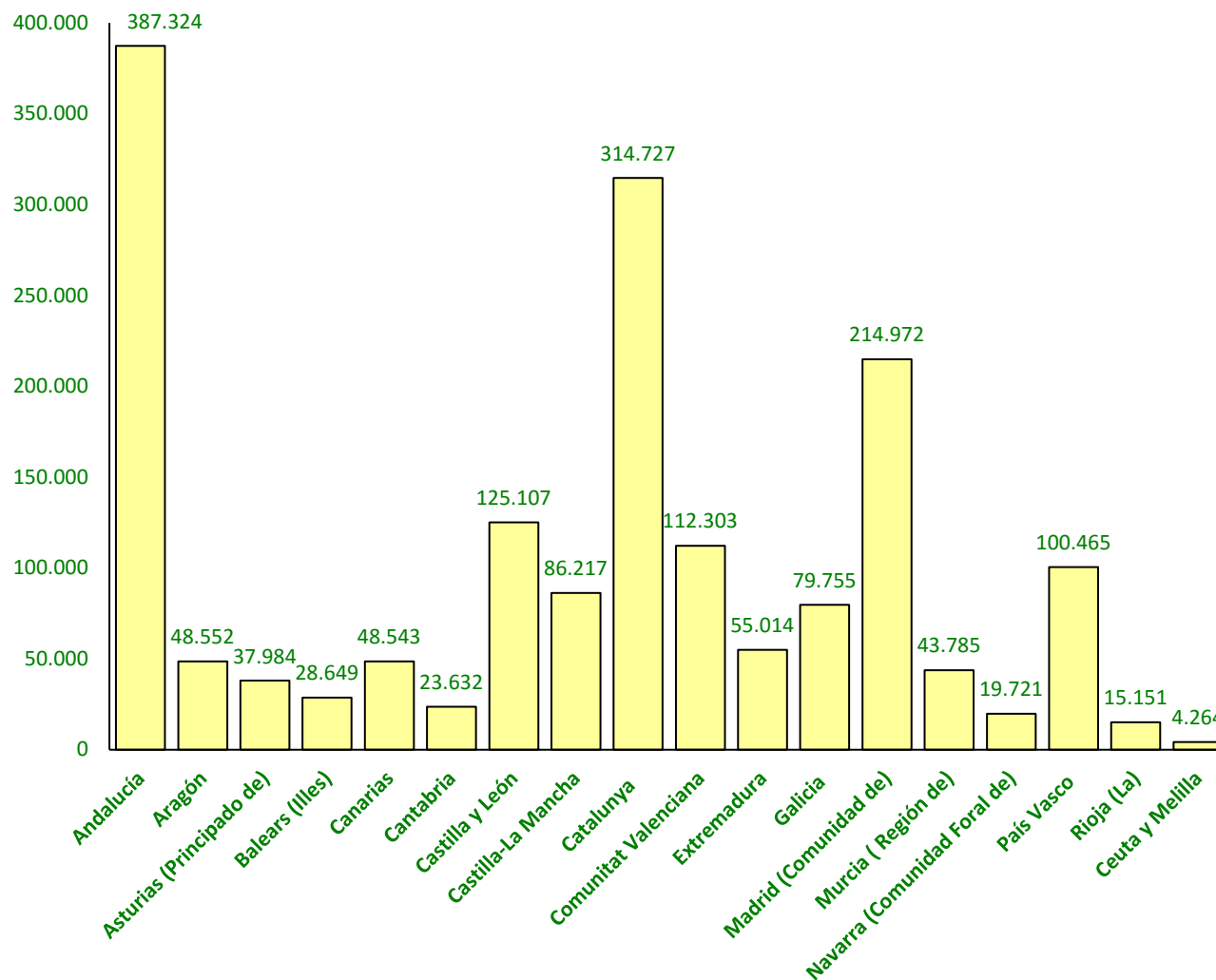

1.2. SOLICITUDES EN RELACIÓN A LA POBLACIÓN DE LAS CCAA

Situación a 31 de julio de 2018

ÁMBITO TERRITORIAL	Población CCAA (1)		Solicitudes Registradas	
	Nº	%	Nº	% población CCAA
Andalucía	8.379.820	17,99	387.324	4,62
Aragón	1.308.750	2,81	48.552	3,71
Asturias (Principado de)	1.034.960	2,22	37.984	3,67
Balears (Illes)	1.115.999	2,40	28.649	2,57
Canarias	2.108.121	4,53	48.543	2,30
Cantabria	580.295	1,25	23.632	4,07
Castilla y León	2.425.801	5,21	125.107	5,16
Castilla-La Mancha	2.031.479	4,36	86.217	4,24
Catalunya	7.555.830	16,22	314.727	4,17
Comunitat Valenciana	4.941.509	10,61	112.303	2,27
Extremadura	1.079.920	2,32	55.014	5,09
Galicia	2.708.339	5,82	79.755	2,94
Madrid (Comunidad de)	6.507.184	13,97	214.972	3,30
Murcia (Región de)	1.470.273	3,16	43.785	2,98
Navarra (Comunidad Foral de)	643.234	1,38	19.721	3,07
País Vasco	2.194.158	4,71	100.465	4,58
La Rioja	315.381	0,68	15.151	4,80
Ceuta y Melilla	171.079	0,37	4.264	2,49
TOTAL	46.572.132	100,00	1.746.165	3,75

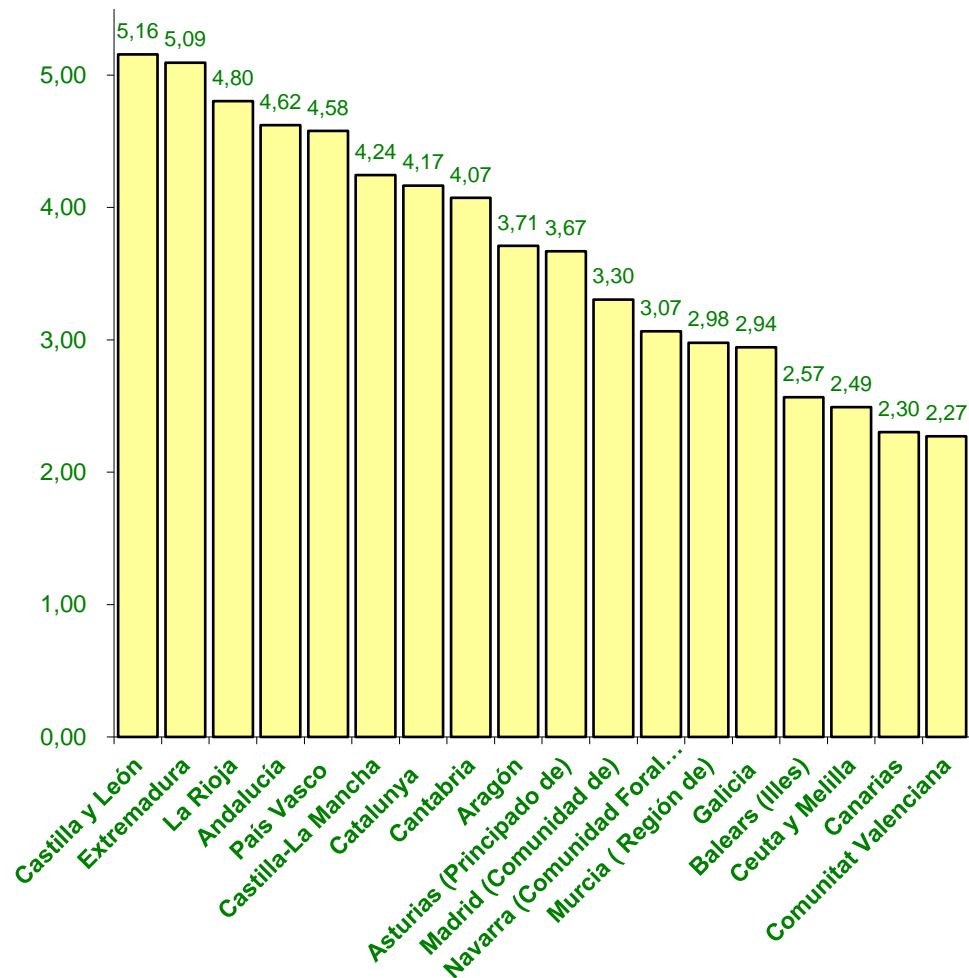

(1) Cifras INE de población referidas al 01/01/2017. Real Decreto 1039/2017, de 15 de diciembre BOE 29.12.17.

1.3. PERFIL DE LA PERSONA SOLICITANTE: SEXO Y EDAD

Situación a 31 de julio de 2018

SEXO	TRAMO DE EDAD														TOTAL			
	menores de 3		3 a 18		19 a 30		31 a 45		46 a 54		55 a 64		65 a 79		80 y +		Nº	%1
	Nº	%1	Nº	%1	Nº	%1	Nº	%1	Nº	%1	Nº	%1	Nº	%1	Nº	%1		
Mujer	2.480	0,22	30.779	2,75	20.903	1,87	39.527	3,53	40.722	3,63	60.645	5,41	234.144	20,90	691.339	61,70	1.120.539	100,00
Hombre	3.037	0,49	54.653	8,74	30.114	4,81	50.808	8,12	45.890	7,34	58.409	9,34	129.422	20,69	253.293	40,49	625.626	100,00
TOTAL	5.517	0,32	85.432	4,89	51.017	2,92	90.335	5,17	86.612	4,96	119.054	6,82	363.566	20,82	944.632	54,10	1.746.165	100,00

Solicitantes por sexo

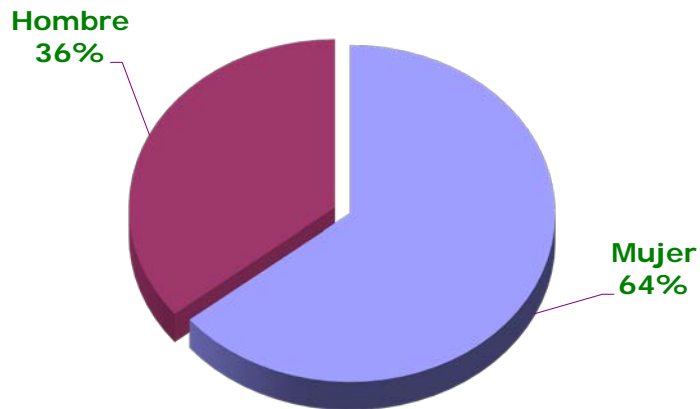

Solicitantes por tramo de edad

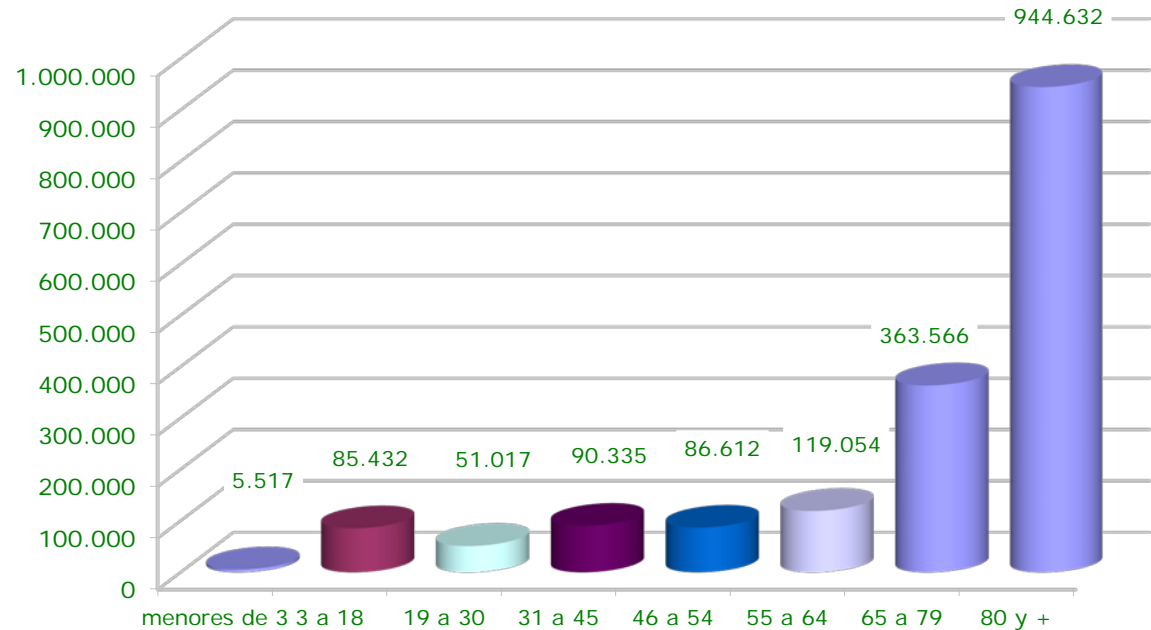

1.4. RESOLUCIONES

Situación a 31 de julio de 2018

ÁMBITO TERRITORIAL	Solicitudes		Resoluciones		Grado III		Grado II		Grado I		TOTAL PERSONAS BENEFICIARIAS CON DERECHO A PRESTACIÓN	
	Nº	%	Nº	% solicitudes	Nº	% resoluciones	Nº	% resoluciones	Nº	% resoluciones	Nº	% resoluciones
Andalucía	387.324	22,18	352.542	91,02	79.855	22,65	122.128	34,64	84.307	23,91	286.290	81,21
Aragón	48.552	2,78	40.801	84,04	11.170	27,38	13.218	32,40	9.759	23,92	34.147	83,69
Asturias (Principado de)	37.984	2,18	33.720	88,77	7.099	21,05	8.747	25,94	9.772	28,98	25.618	75,97
Balears (Illes)	28.649	1,64	26.187	91,41	5.776	22,06	8.184	31,25	6.927	26,45	20.887	79,76
Canarias	48.543	2,78	35.558	73,25	11.344	31,90	10.492	29,51	8.489	23,87	30.325	85,28
Cantabria	23.632	1,35	23.148	97,95	6.130	26,48	7.911	34,18	5.451	23,55	19.492	84,21
Castilla y León	125.107	7,16	115.586	92,39	30.480	26,37	30.710	26,57	29.449	25,48	90.639	78,42
Castilla-La Mancha	86.217	4,94	79.773	92,53	19.220	24,09	22.175	27,80	21.941	27,50	63.336	79,40
Catalunya	314.727	18,02	285.670	90,77	50.069	17,53	86.448	30,26	89.140	31,20	225.657	78,99
Comunitat Valenciana	112.303	6,43	96.707	86,11	25.275	26,14	29.831	30,85	24.101	24,92	79.207	81,90
Extremadura	55.014	3,15	47.337	86,05	11.083	23,41	11.304	23,88	11.892	25,12	34.279	72,41
Galicia	79.755	4,57	79.097	99,17	24.627	31,14	23.281	29,43	18.901	23,90	66.809	84,46
Madrid (Comunidad de)	214.972	12,31	214.770	99,91	54.324	25,29	55.372	25,78	49.838	23,21	159.534	74,28
Murcia (Región de)	43.785	2,51	42.657	97,42	13.967	32,74	16.293	38,20	8.255	19,35	38.515	90,29
Navarra (Comunidad Foral de)	19.721	1,13	19.200	97,36	3.089	16,09	5.534	28,82	6.086	31,70	14.709	76,61
País Vasco	100.465	5,75	99.856	99,39	20.456	20,49	25.317	25,35	30.978	31,02	76.751	76,86
Rioja (La)	15.151	0,87	15.124	99,82	3.041	20,11	3.963	26,20	3.982	26,33	10.986	72,64
Ceuta y Melilla	4.264	0,24	4.107	96,32	940	22,89	1.124	27,37	793	19,31	2.857	69,56
TOTAL	1.746.165	100,00	1.611.840	92,31	377.945	23,45	482.032	29,91	420.061	26,06	1.280.038	79,41

1.5. RESOLUCIONES EN RELACIÓN A LA POBLACIÓN DE LAS CCAA

Situación a 31 de julio de 2018

ÁMBITO TERRITORIAL	Población CCAA (1)		Resoluciones	
	Nº	%	Nº	% población CCAA
Andalucía	8.379.820	17,99	352.542	4,21
Aragón	1.308.750	2,81	40.801	3,12
Asturias (Principado de)	1.034.960	2,22	33.720	3,26
Balears (Illes)	1.115.999	2,40	26.187	2,35
Canarias	2.108.121	4,53	35.558	1,69
Cantabria	580.295	1,25	23.148	3,99
Castilla y León	2.425.801	5,21	115.586	4,76
Castilla-La Mancha	2.031.479	4,36	79.773	3,93
Catalunya	7.555.830	16,22	285.670	3,78
Comunitat Valenciana	4.941.509	10,61	96.707	1,96
Extremadura	1.079.920	2,32	47.337	4,38
Galicia	2.708.339	5,82	79.097	2,92
Madrid (Comunidad de)	6.507.184	13,97	214.770	3,30
Murcia (Región de)	1.470.273	3,16	42.657	2,90
Navarra (Comunidad Foral de)	643.234	1,38	19.200	2,98
País Vasco	2.194.158	4,71	99.856	4,55
Rioja (La)	315.381	0,68	15.124	4,80
Ceuta y Melilla	171.079	0,37	4.107	2,40
TOTAL	46.572.132	100,00	1.611.840	3,46

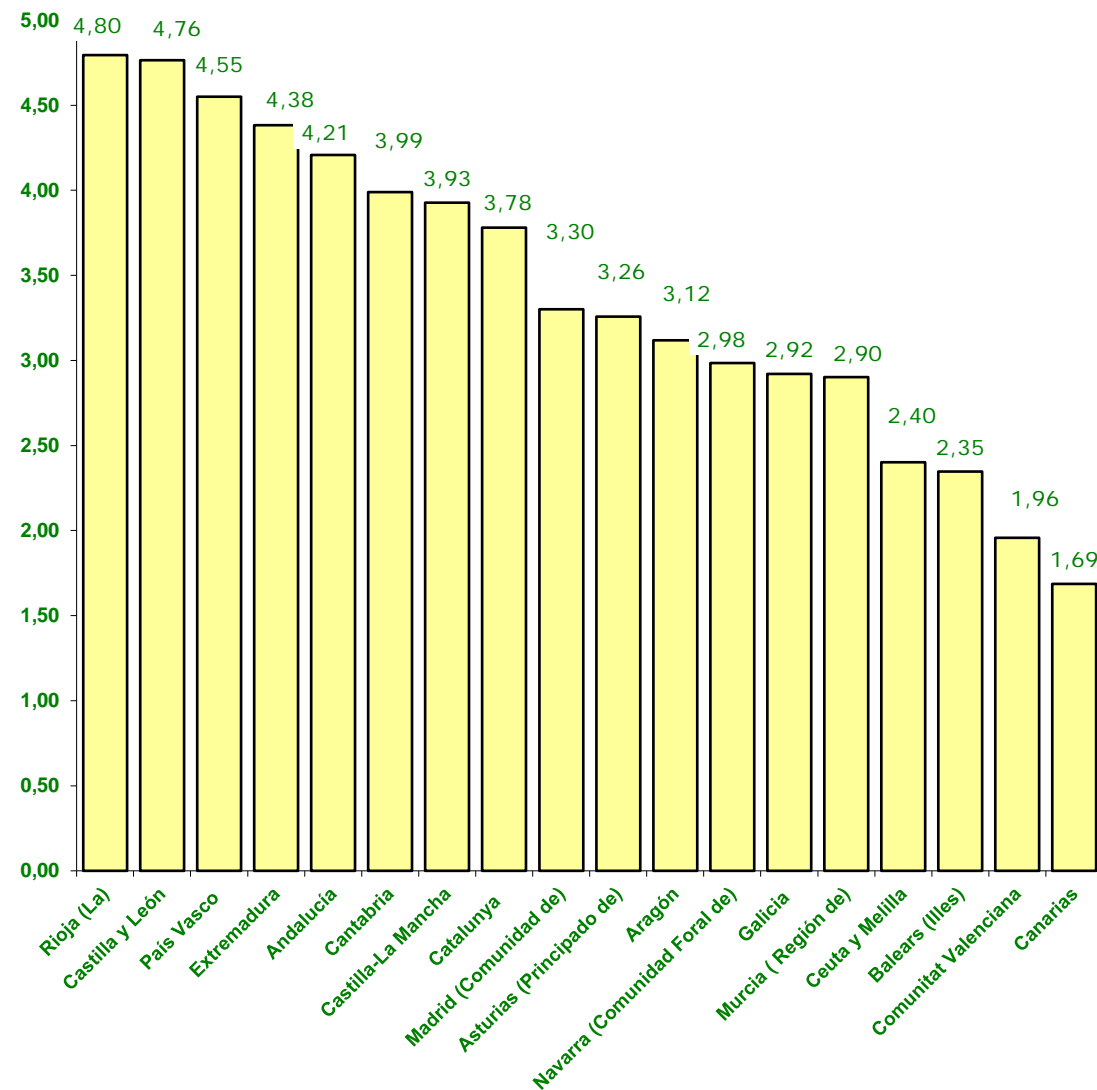

(1) Cifras INE de población referidas al 01/01/2017. Real Decreto 1039/2017, de 15 de diciembre BOE 29.12.17.

1.6. GRADOS Y NIVELES

Situación a 31 de julio de 2018

ÁMBITO TERRITORIAL	RESOLUCIONES	GRADO III Nivel 2		GRADO III Nivel 1		GRADO III		GRADO II Nivel 2		GRADO II Nivel 1		GRADO II		GRADO I Nivel 2		GRADO I Nivel 1		GRADO I		SIN GRADO	
	Nº	Nº	%	Nº	%	Nº	%	Nº	%	Nº	%	Nº	%	Nº	%	Nº	%	Nº	%	Nº	%
Andalucía	352.542	15.387	4,36	22.713	6,44	41.755	11,84	18.975	5,38	32.292	9,16	70.861	20,10	11.858	3,36	17.609	4,99	54.840	15,56	66.252	18,79
Aragón	40.801	1.129	2,77	2.038	4,99	8.003	19,61	1.480	3,63	2.792	6,84	8.946	21,93	1.177	2,88	1.596	3,91	6.986	17,12	6.654	16,31
Asturias	33.720	999	2,96	1.233	3,66	4.867	14,43	1.007	2,99	1.723	5,11	6.017	17,84	1.115	3,31	1.341	3,98	7.316	21,70	8.102	24,03
Illes Balears	26.187	548	2,09	1.142	4,36	4.086	15,60	932	3,56	1.477	5,64	5.775	22,05	681	2,60	718	2,74	5.528	21,11	5.300	20,24
Canarias	35.558	2.227	6,26	3.261	9,17	5.856	16,47	2.089	5,87	2.786	7,84	5.617	15,80	1.294	3,64	1.245	3,50	5.950	16,73	5.233	14,72
Cantabria	23.148	758	3,27	1.453	6,28	3.919	16,93	1.086	4,69	1.800	7,78	5.025	21,71	863	3,73	880	3,80	3.708	16,02	3.656	15,79
Castilla y León	115.586	3.327	2,88	5.256	4,55	21.897	18,94	3.101	2,68	5.151	4,46	22.458	19,43	3.128	2,71	3.575	3,09	22.746	19,68	24.947	21,58
Castilla-La Mancha	79.773	2.079	2,61	3.964	4,97	13.177	16,52	2.782	3,49	4.660	5,84	14.733	18,47	1.859	2,33	3.167	3,97	16.915	21,20	16.437	20,60
Catalunya	285.670	7.127	2,49	14.812	5,19	28.130	9,85	11.775	4,12	20.446	7,16	54.227	18,98	8.578	3,00	11.869	4,15	68.693	24,05	60.013	21,01
Comunitat Valenciana	96.707	3.722	3,85	5.300	5,48	16.253	16,81	4.771	4,93	7.907	8,18	17.153	17,74	3.717	3,84	4.776	4,94	15.608	16,14	17.500	18,10
Extremadura	47.337	1.704	3,60	2.609	5,51	6.770	14,30	1.507	3,18	2.312	4,88	7.485	15,81	942	1,99	1.111	2,35	9.839	20,79	13.058	27,59
Galicia	79.097	3.257	4,12	4.985	6,30	16.385	20,72	3.597	4,55	5.148	6,51	14.536	18,38	2.660	3,36	3.081	3,90	13.160	16,64	12.288	15,54
Madrid	214.770	5.950	2,77	9.519	4,43	38.855	18,09	6.975	3,25	9.216	4,29	39.181	18,24	5.793	2,70	6.224	2,90	37.821	17,61	55.236	25,72
Murcia (Región de)	42.657	3.308	7,75	3.599	8,44	7.060	16,55	3.125	7,33	4.923	11,54	8.245	19,33	1.476	3,46	1.623	3,80	5.156	12,09	4.142	9,71
Navarra	19.200	423	2,20	343	1,79	2.323	12,10	431	2,24	743	3,87	4.360	22,71	416	2,17	737	3,84	4.933	25,69	4.491	23,39
País Vasco	99.856	1.547	1,55	3.153	3,16	15.756	15,78	2.498	2,50	4.332	4,34	18.487	18,51	2.543	2,55	3.424	3,43	25.011	25,05	23.105	23,14
La Rioja	15.124	507	3,35	632	4,18	1.902	12,58	398	2,63	825	5,45	2.740	18,12	244	1,61	581	3,84	3.157	20,87	4.138	27,36
Ceuta y Melilla	4.107	128	3,12	144	3,51	668	16,26	100	2,43	114	2,78	910	22,16	64	1,56	64	1,56	665	16,19	1.250	30,44
TOTAL	1.611.840	54.127	3,36	86.156	5,35	237.662	14,74	66.629	4,13	108.647	6,74	306.756	19,03	48.408	3,00	63.621	3,95	308.032	19,11	331.802	20,59



1.7. PERSONAS BENEFICIARIAS Y PRESTACIONES

Situación a 31 de julio de 2018

ÁMBITO TERRITORIAL	PERSONAS BENEFICIARIAS CON PRESTACIONES	PRESTACIONES																RATIO DE PRESTACIONES POR PERSONA BENEFICIARIA		
		Prevención Dependencia y Promoción A. Personal		Teleasistencia		Ayuda a Domicilio		Centros de Día/Noche		Atención Residencial		P.E Vinculada Servicio		P.E Cuidados Familiares		P.E Asist. Personal			TOTAL	
		Nº	%	Nº	%	Nº	%	Nº	%	Nº	%	Nº	%	Nº	%	Nº	%		Nº	%
Andalucía	196.925	1.780	0,70	80.360	31,42	61.901	24,21	13.817	5,40	24.170	9,45	3.613	1,41	70.072	27,40	9	0,00	255.722	100,00	1,30
Aragón	27.548	3.354	10,63	1.428	4,53	3.174	10,06	1.533	4,86	3.968	12,58	5.552	17,60	12.532	39,73	0	0,00	31.541	100,00	1,14
Asturias (Principado de)	21.782	6.287	22,50	1.078	3,86	4.031	14,42	2.299	8,23	3.249	11,63	2.448	8,76	8.555	30,61	1	0,00	27.948	100,00	1,28
Illes Balears	17.841	3.048	13,50	2.581	11,43	714	3,16	1.131	5,01	2.448	10,84	776	3,44	11.878	52,61	0	0,00	22.576	100,00	1,27
Canarias	20.320	38	0,18	868	4,10	7	0,03	4.515	21,35	3.743	17,70	3.884	18,37	8.092	38,27	0	0,00	21.147	100,00	1,04
Cantabria	15.327	0	0,00	1.657	9,52	1.122	6,45	1.871	10,75	4.445	25,55	0	0,00	8.304	47,73	0	0,00	17.399	100,00	1,14
Castilla y León	89.302	13.999	11,91	9.060	7,71	22.554	19,18	8.404	7,15	9.012	7,67	30.306	25,78	23.511	20,00	722	0,61	117.568	100,00	1,32
Castilla-La Mancha	54.960	5.305	8,03	10.218	15,47	15.508	23,47	3.400	5,15	12.418	18,80	6.173	9,34	13.019	19,71	25	0,04	66.066	100,00	1,20
Catalunya	151.215	894	0,48	19.669	10,46	29.085	15,47	12.520	6,66	30.206	16,06	13.602	7,23	82.043	43,63	35	0,02	188.054	100,00	1,24
Comunitat Valenciana	68.922	616	0,86	3.369	4,68	65	0,09	6.700	9,30	11.400	15,82	11.517	15,99	38.372	53,26	5	0,01	72.044	100,00	1,05
Extremadura	26.277	1.206	4,17	1.883	6,51	851	2,94	1.921	6,64	4.454	15,40	11.940	41,28	6.666	23,05	0	0,00	28.921	100,00	1,10
Galicia	56.874	4.451	6,75	4.470	6,78	21.520	32,66	7.002	10,63	8.061	12,23	7.205	10,93	13.078	19,85	108	0,16	65.895	100,00	1,16
Madrid (Comunidad de)	125.363	3.268	2,01	37.525	23,08	37.378	22,99	15.717	9,67	23.179	14,26	17.651	10,86	27.758	17,08	84	0,05	162.560	100,00	1,30
Murcia (Región de)	34.040	3.755	8,85	5.754	13,55	776	1,83	3.696	8,71	4.299	10,13	1.502	3,54	22.669	53,40	0	0,00	42.451	100,00	1,25
Navarra (Comunidad Foral de)	13.203	861	5,04	2.212	12,95	1.072	6,28	339	1,99	1.800	10,54	1.297	7,60	9.484	55,54	12	0,07	17.077	100,00	1,29
País Vasco	61.753	161	0,21	9.500	12,52	6.908	9,10	7.186	9,47	12.638	16,66	1.260	1,66	32.616	42,98	5.610	7,39	75.879	100,00	1,23
La Rioja	7.992	630	5,66	2.369	21,28	2.760	24,80	910	8,18	1.422	12,78	1.072	9,63	1.968	17,68	0	0,00	11.131	100,00	1,39
Ceuta y Melilla	2.695	415	11,56	616	17,15	832	23,17	84	2,34	223	6,21	7	0,19	1.414	39,38	0	0,00	3.591	100,00	1,33
TOTAL	992.339	50.068	4,08	194.617	15,85	210.258	17,13	93.045	7,58	161.135	13,13	119.805	9,76	392.031	31,94	6.611	0,54	1.227.570	100,00	1,24



1.8. PERFIL DE LA PERSONA BENEFICIARIA CON PRESTACIÓN: SEXO Y EDAD

Situación a 31 de julio de 2018

SEXO	TRAMO DE EDAD																TOTAL	
	menores de 3		3 a 18		19 a 30		31 a 45		46 a 54		55 a 64		65 a 79		80 y +		Nº	%¹
	Nº	%¹	Nº	%¹	Nº	%¹	Nº	%¹	Nº	%¹	Nº	%¹	Nº	%¹	Nº	%¹		
Mujer	1031	0,16	19.468	3,00	15.410	2,38	27.561	4,25	24.545	3,79	32.786	5,06	110.909	17,12	416.233	64,09	647.943	99,85
Hombre	1.346	0,39	36.588	10,62	21.694	6,30	35.026	10,17	28.262	8,21	32.960	9,57	64.850	18,83	123.670	35,51	344.396	99,60
TOTAL	2.377	0,24	56.056	5,65	37.104	3,74	62.587	6,31	52.807	5,32	65.746	6,63	175.759	17,71	539.903	54,41	992.339	100,00

Personas beneficiarias por sexo

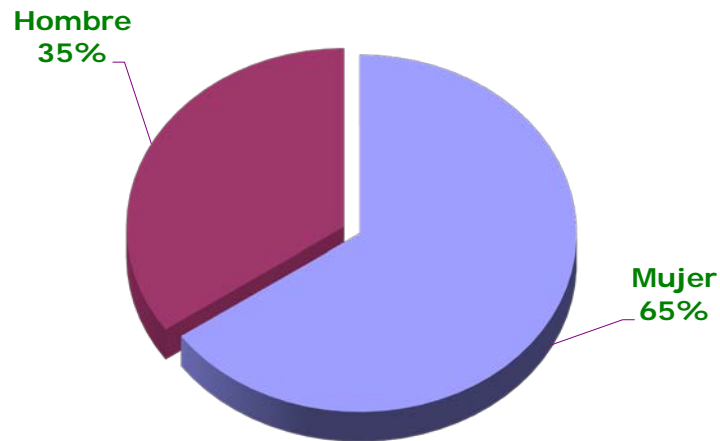

Personas beneficiarias por tramo de edad

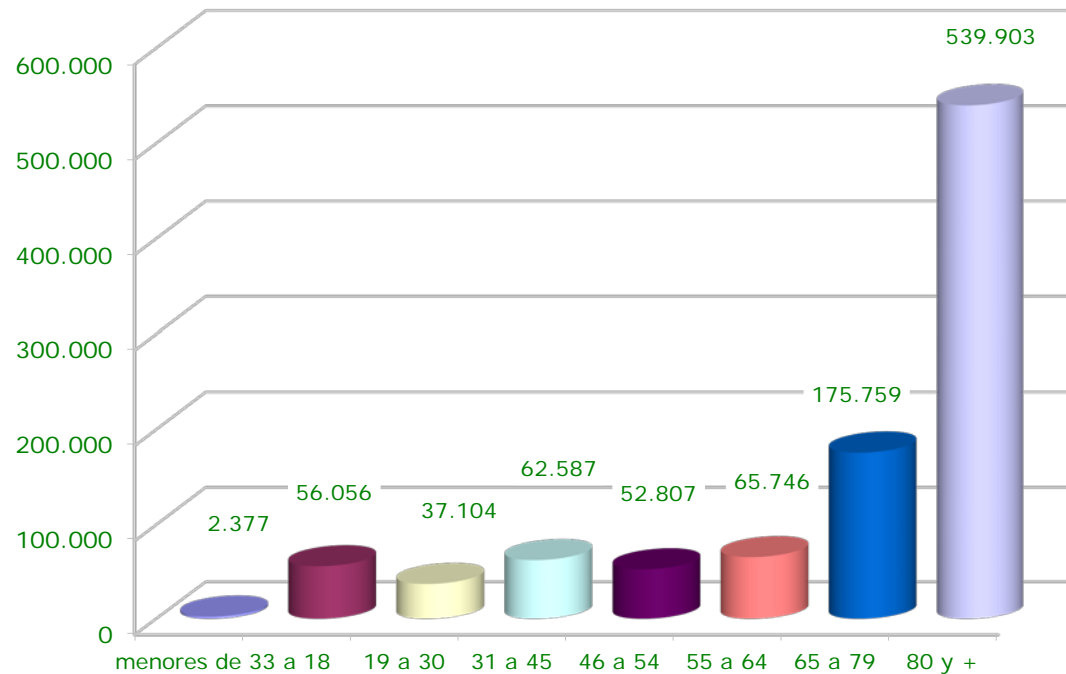

¹ Calculado sobre el total de cada sexo

1.9. PERSONAS BENEFICIARIAS CON PRESTACIONES EN RELACIÓN A LA POBLACIÓN DE LAS CCAA

Situación a 31 de julio de 2018

ÁMBITO TERRITORIAL	Población CCAA (1)		Personas beneficiarias con prestaciones	
	Nº	%	Nº	% población CCAA
Andalucía	8.379.820	17,99	196.925	2,35
Aragón	1.308.750	2,81	27.548	2,10
Asturias (Principado de)	1.034.960	2,22	21.782	2,10
Balears (Illes)	1.115.999	2,40	17.841	1,60
Canarias	2.108.121	4,53	20.320	0,96
Cantabria	580.295	1,25	15.327	2,64
Castilla y León	2.425.801	5,21	89.302	3,68
Castilla-La Mancha	2.031.479	4,36	54.960	2,71
Catalunya	7.555.830	16,22	151.215	2,00
Comunitat Valenciana	4.941.509	10,61	68.922	1,39
Extremadura	1.079.920	2,32	26.277	2,43
Galicia	2.708.339	5,82	56.874	2,10
Madrid (Comunidad de)	6.507.184	13,97	125.363	1,93
Murcia (Región de)	1.470.273	3,16	34.040	2,32
Navarra (Comunidad Foral de)	643.234	1,38	13.203	2,05
País Vasco	2.194.158	4,71	61.753	2,81
Rioja (La)	315.381	0,68	7.992	2,53
Ceuta y Melilla	171.079	0,37	2.695	1,58
TOTAL	46.572.132	100,00	992.339	2,13

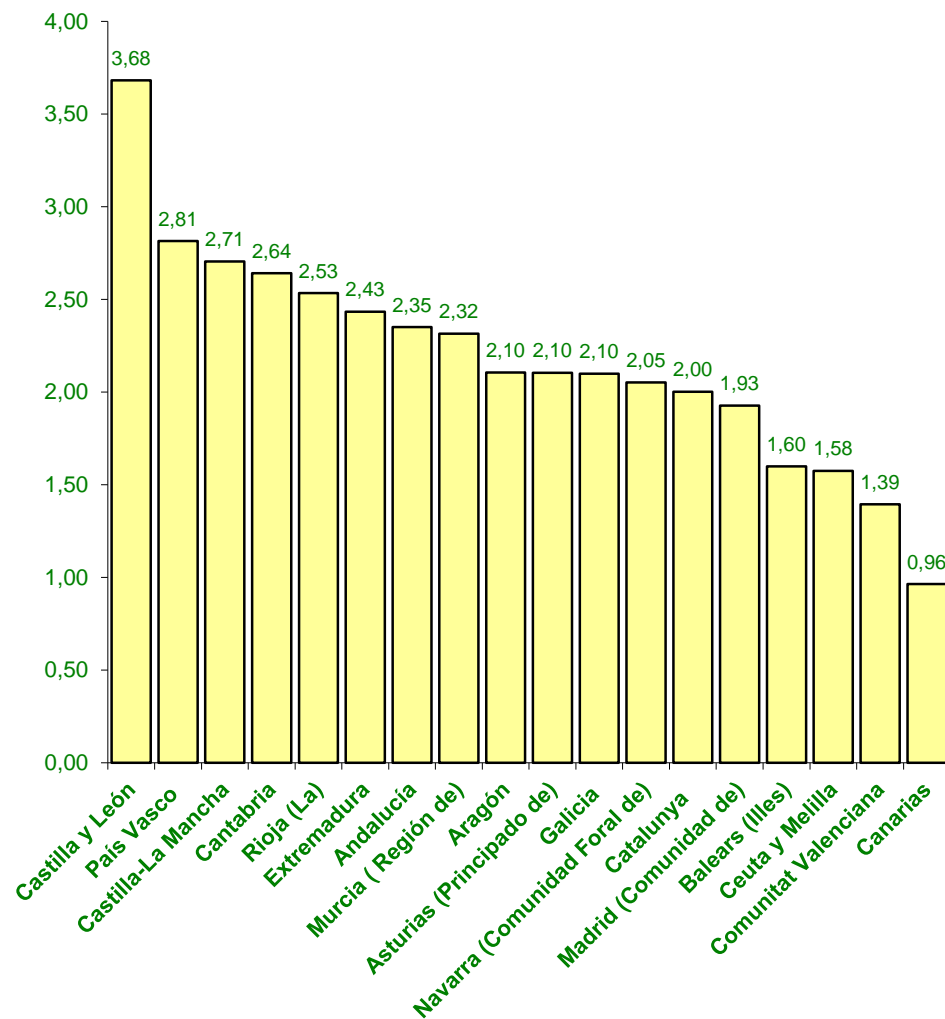

(1) Cifras INE de población referidas al 01/01/2017. Real Decreto 1039/2017, de 15 de diciembre BOE 29.12.17.

1.10 PERSONAS BENEFICIARIAS Y AGRUPACIÓN PRESTACIONES

Situación a 31 de julio de 2018

ÁMBITO TERRITORIAL	TOTAL PRESTACIONES POR SERVICIO (1)		PRESTACIONES ECONÓMICAS PARA CUIDADOS EN EL ENTORNO FAMILIAR		TOTAL	
	Nº	%	Nº	%	Nº	%
Andalucía	185.650	72,60%	70.072	27,40%	255.722	100,00%
Aragón	19.009	60,27%	12.532	39,73%	31.541	100,00%
Asturias (Principado de)	19.393	69,39%	8.555	30,61%	27.948	100,00%
Illes Balears	10.698	47,39%	11.878	52,61%	22.576	100,00%
Canarias	13.055	61,73%	8.092	38,27%	21.147	100,00%
Cantabria	9.095	52,27%	8.304	47,73%	17.399	100,00%
Castilla y León	94.057	80,00%	23.511	20,00%	117.568	100,00%
Castilla-La Mancha	53.047	80,29%	13.019	19,71%	66.066	100,00%
Catalunya	106.011	56,37%	82.043	43,63%	188.054	100,00%
Comunitat Valenciana	33.672	46,74%	38.372	53,26%	72.044	100,00%
Extremadura	22.255	76,95%	6.666	23,05%	28.921	100,00%
Galicia	52.817	80,15%	13.078	19,85%	65.895	100,00%
Madrid (Comunidad de)	134.802	82,92%	27.758	17,08%	162.560	100,00%
Murcia (Región de)	19.782	46,60%	22.669	53,40%	42.451	100,00%
Navarra (Comunidad Foral de)	7.593	44,46%	9.484	55,54%	17.077	100,00%
País Vasco	43.263	57,02%	32.616	42,98%	75.879	100,00%
La Rioja	9.163	82,32%	1.968	17,68%	11.131	100,00%
Ceuta y Melilla	2.177	60,62%	1.414	39,38%	3.591	100,00%
TOTAL	835.539	68,06%	392.031	31,94%	1.227.570	100,00%

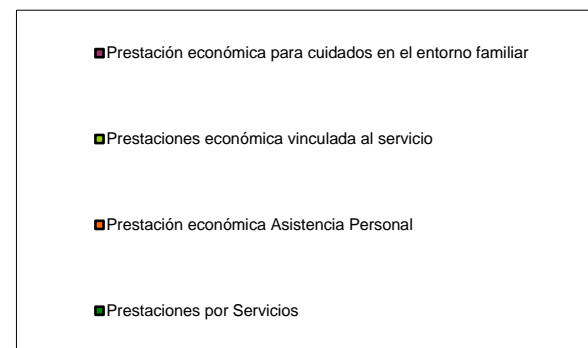
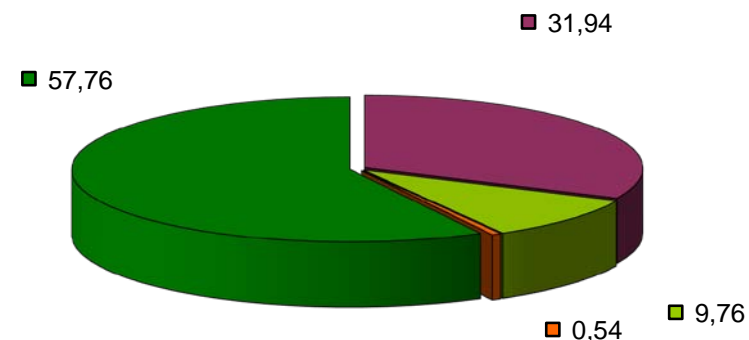

(1) Las prestaciones por servicio incluyen: Prevención dependencia y promoción autonomía personal, Teleasistencia, Ayuda a domicilio, Centros de día/noche, Atención residencial. Además, se incluyen las prestaciones mediante servicios a través la prestación económica vinculada al servicio, y la prestación económica de asistencia personal.