

INFORMACIÓN ESTADÍSTICA DEL SISTEMA PARA LA AUTONOMÍA Y ATENCIÓN A LA DEPENDENCIA

Situación a 1 de Enero de 2012

Instituto de Mayores y Servicios Sociales (Imerso)



ÍNDICE.

1. INFORMACIÓN HISTÓRICA ACUMULADA INCORPORADA AL SISAAD DESDE 01/01/2007: SOLICITUDES, DICTÁMENES, PERSONAS BENEFICIARIAS CON DERECHO A PRESTACIÓN Y PRESTACIONES.

2. INFORMACIÓN INCORPORADA AL SISAAD SOBRE EXPEDIENTES EN VIGOR A 01/01/2012 (regularización de bajas, fallecimientos, revisiones de grado o de prestación y expedientes depurados).

2.1. SOLICITUDES.

2.2. SOLICITUDES EN RELACIÓN A LA POBLACIÓN DE LAS COMUNIDADES AUTÓNOMAS.

2.3. PERFIL DE LA PERSONA SOLICITANTE: SEXO Y EDAD.

2.4. DICTÁMENES.

2.5. DICTÁMENES EN RELACIÓN A LA POBLACIÓN DE LAS COMUNIDADES AUTÓNOMAS.

2.6. GRADOS Y NIVELES.

2.7. PERSONAS BENEFICIARIAS Y PRESTACIONES.

2.8. PERFIL DE LA PERSONA BENEFICIARIA CON PRESTACIÓN: SEXO Y EDAD.

2.9. PERSONAS BENEFICIARIAS CON PRESTACIONES EN RELACIÓN A LA POBLACIÓN DE LAS CCAA.

2.10. CONVENIO ESPECIAL DE CUIDADORES NO PROFESIONALES DE PERSONAS EN SITUACIÓN DE DEPENDENCIA

1. INFORMACIÓN HISTÓRICA ACUMULADA INCORPORADA AL SISAAD DESDE 01/01/2007: SOLICITUDES, DICTÁMENES, PERSONAS BENEFICIARIAS CON DERECHO A PRESTACIÓN Y PRESTACIONES

Situación a 1 de Enero de 2012

ÁMBITO TERRITORIAL	Solicitudes		Dictámenes		Personas beneficiarias con derecho a prestación		Prestaciones	
	TOTAL	%	TOTAL	%	TOTAL	%	TOTAL	%
Andalucía	560.052	25,28	488.026	24,43	367.409	24,49	344.749	27,53
Aragón	72.329	3,26	65.207	3,26	50.451	3,36	36.334	2,90
Asturias (Principado de)	52.474	2,37	44.065	2,21	32.035	2,14	23.656	1,89
Balears (Illes)	36.540	1,65	31.192	1,56	25.360	1,69	16.015	1,28
Canarias	49.946	2,25	39.436	1,97	33.091	2,21	13.716	1,10
Cantabria	33.356	1,51	34.504	1,73	26.093	1,74	21.686	1,73
Castilla y León	133.960	6,05	127.737	6,39	96.769	6,45	100.567	8,03
Castilla-La Mancha	123.853	5,59	112.478	5,63	79.608	5,31	69.743	5,57
Catalunya	389.474	17,58	343.786	17,21	258.364	17,22	195.763	15,63
Comunitat Valenciana	145.902	6,58	143.229	7,17	105.552	7,04	68.585	5,48
Extremadura	62.886	2,84	53.233	2,67	39.463	2,63	26.459	2,11
Galicia	129.378	5,84	109.877	5,50	91.243	6,08	55.330	4,42
Madrid (Comunidad de)	184.013	8,31	177.043	8,86	127.063	8,47	124.966	9,98
Murcia (Región de)	68.967	3,11	64.412	3,22	52.158	3,48	46.523	3,72
Navarra (Comunidad Foral de)	27.996	1,26	26.430	1,32	18.540	1,24	16.112	1,29
País Vasco	118.231	5,34	111.477	5,58	79.776	5,32	73.306	5,85
Rioja (La)	20.866	0,94	20.525	1,03	13.935	0,93	15.477	1,24
Ceuta y Melilla	5.465	0,25	4.796	0,24	3.272	0,22	3.177	0,25
TOTAL	2.215.688	100,00	1.997.453	100,00	1.500.182	100,00	1.252.164	100,00



2.1. SOLICITUDES

Situación a 1 de Enero de 2012

ÁMBITO TERRITORIAL	Solicitudes Registradas	
	Nº	%
Andalucía	414.365	25,69
Aragón	49.436	3,07
Asturias (Principado de)	35.582	2,21
Balears (Illes)	24.402	1,51
Canarias	37.771	2,34
Cantabria	24.504	1,52
Castilla y León	96.276	5,97
Castilla-La Mancha	91.050	5,65
Catalunya	276.916	17,17
Comunitat Valenciana	108.226	6,71
Extremadura	45.143	2,80
Galicia	89.625	5,56
Madrid (Comunidad de)	150.220	9,31
Murcia (Región de)	50.730	3,15
Navarra (Comunidad Foral de)	18.049	1,12
País Vasco	82.656	5,13
Rioja (La)	14.027	0,87
Ceuta y Melilla	3.751	0,23
TOTAL	1.612.729	100,00

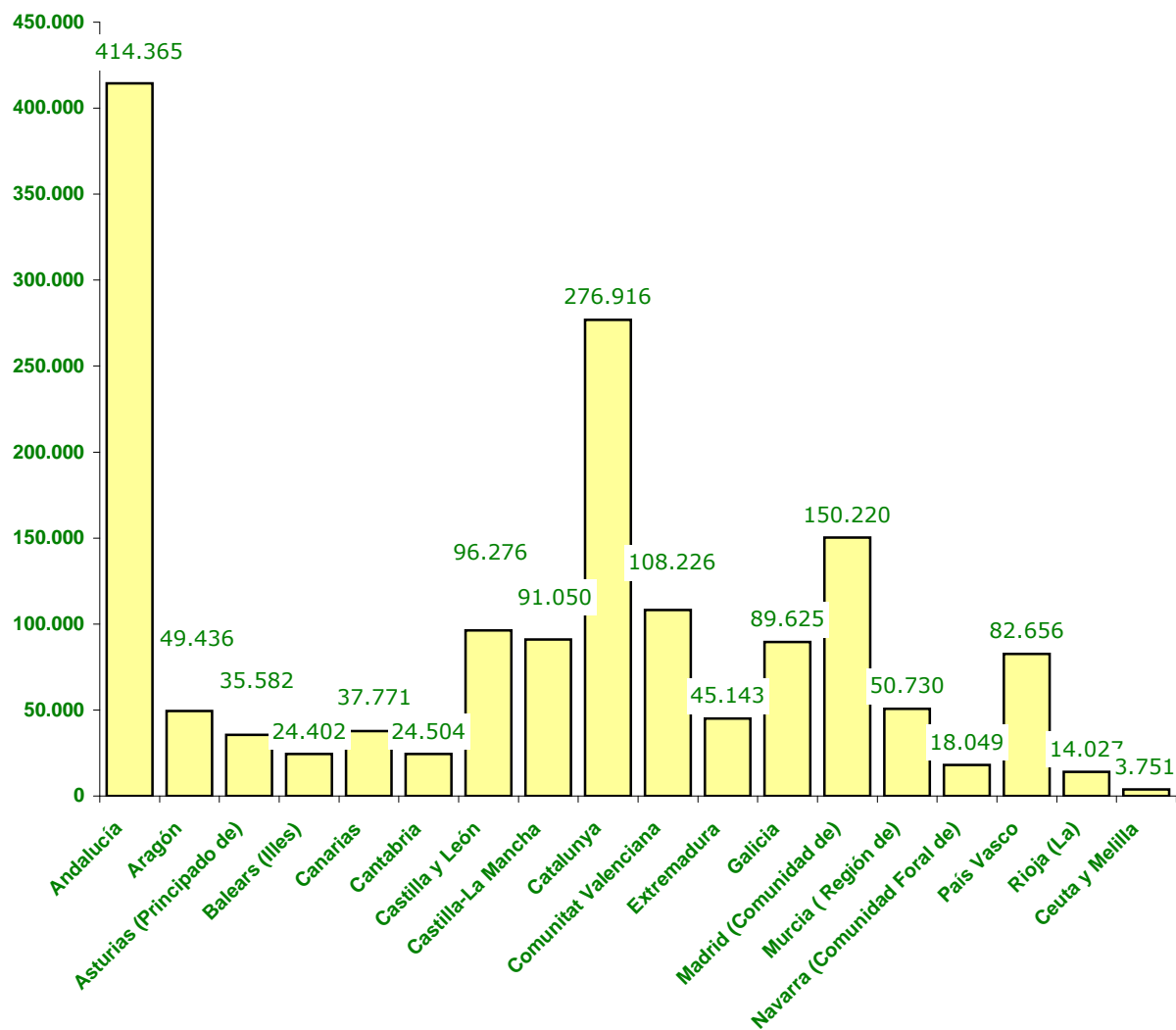



2.2. SOLICITUDES EN RELACIÓN A LA POBLACIÓN DE LAS CCAA

Situación a 1 de Enero de 2012

ÁMBITO TERRITORIAL	Población CCAA (1)		Solicitudes Registradas	
	Nº	%	Nº	% población CCAA
Andalucía	8.424.102	17,85	414.365	4,92
Aragón	1.346.293	2,85	49.436	3,67
Asturias (Principado de)	1.081.487	2,29	35.582	3,29
Balears (Illes)	1.113.114	2,36	24.402	2,19
Canarias	2.126.769	4,51	37.771	1,78
Cantabria	593.121	1,26	24.504	4,13
Castilla y León	2.558.463	5,42	96.276	3,76
Castilla-La Mancha	2.115.334	4,48	91.050	4,30
Catalunya	7.539.618	15,98	276.916	3,67
Comunitat Valenciana	5.117.190	10,84	108.226	2,11
Extremadura	1.109.367	2,35	45.143	4,07
Galicia	2.795.422	5,92	89.625	3,21
Madrid (Comunidad de)	6.489.680	13,75	150.220	2,31
Murcia (Región de)	1.470.069	3,12	50.730	3,45
Navarra (Comunidad Foral de)	642.051	1,36	18.049	2,81
País Vasco	2.184.606	4,63	82.656	3,78
La Rioja	322.955	0,68	14.027	4,34
Ceuta y Melilla	160.852	0,34	3.751	2,33
TOTAL	47.190.493	100,00	1.612.729	3,42

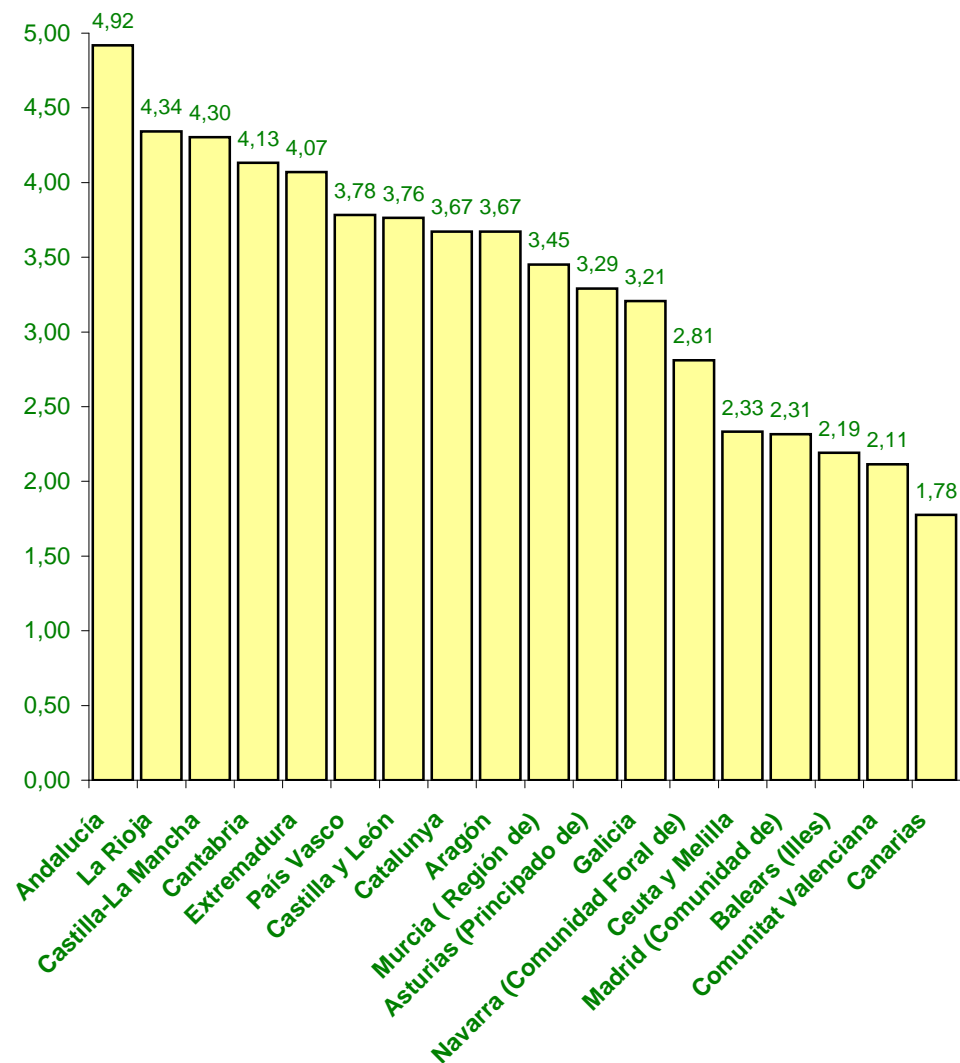

2.3. PERFIL DE LA PERSONA SOLICITANTE: SEXO Y EDAD

Situación a 1 de Enero de 2012

SEXO	TRAMO DE EDAD																TOTAL			
	Sin especificar		menores de 3		3 a 18		19 a 30		31 a 45		46 a 54		55 a 64		65 a 79		80 y +		Nº	% ¹
	Nº	% ¹	Nº	% ¹	Nº	% ¹	Nº	% ¹	Nº	% ¹	Nº	% ¹	Nº	% ¹	Nº	% ¹	Nº	% ¹		
Mujer	670	0,06	2.619	0,25	19.766	1,87	17.396	1,65	38.813	3,68	34.100	3,23	52.151	4,94	283.825	26,89	606.272	57,43	1.055.612	100,00
Hombre	503	0,09	2.984	0,54	30.328	5,45	23.214	4,17	47.489	8,54	36.184	6,50	45.053	8,10	143.779	25,84	226.849	40,77	556.383	100,00
Sin especificar	88	11,99	0	0,00	3	0,41	6	0,82	27	3,68	36	4,90	61	8,31	262	35,69	251	34,20	734	100,00
TOTAL	1.261	0,08	5.603	0,35	50.097	3,11	40.616	2,52	86.329	5,35	70.320	4,36	97.265	6,03	427.866	26,53	833.372	51,67	1.612.729	100,00

Solicitantes por sexo

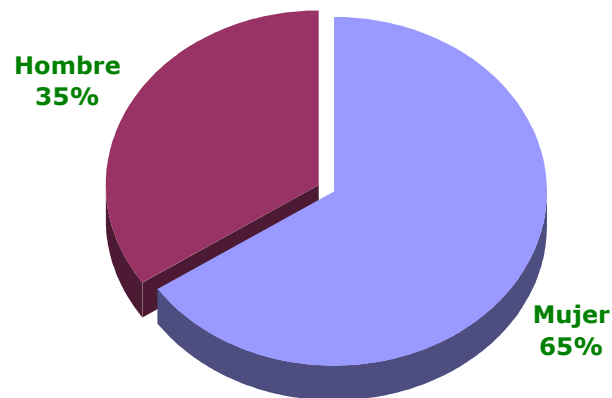

* Porcentaje calculado sobre datos conocidos, obviando los datos sin especificar.

Solicitantes por tramo de edad

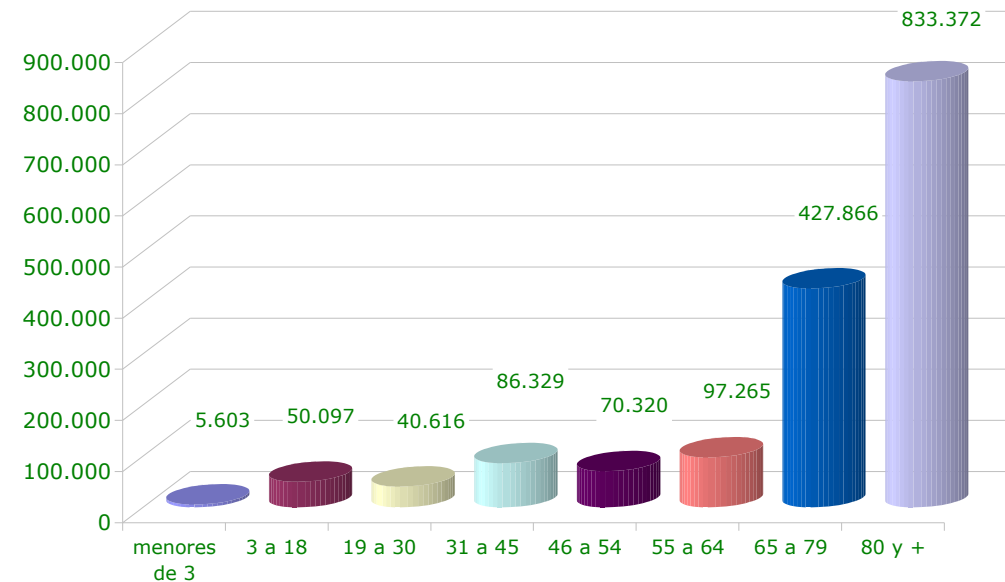

¹ Calculado sobre el total de cada sexo

2.4. DICTÁMENES

Situación a 1 de Enero de 2012

ÁMBITO TERRITORIAL	Solicitudes		Dictámenes		Grado III		Grado II		(1) Grado I Nivel 2		TOTAL PERSONAS BENEFICIARIAS CON DERECHO A PRESTACIÓN	
	Nº	%	Nº	% solicitudes	Nº	% dictámenes	Nº	% dictámenes	Nº	% dictámenes	Nº	% dictámenes
Andalucía	414.365	25,69	382.084	92,21	101.187	26,48	125.096	32,74	43.514	11,39	269.797	70,61
Aragón	49.436	3,07	46.799	94,67	13.899	29,70	14.330	30,62	5.421	11,58	33.650	71,90
Asturias (Principado de)	35.582	2,21	30.502	85,72	8.783	28,79	7.905	25,92	3.324	10,90	20.012	65,61
Balears (Illes)	24.402	1,51	22.187	90,92	6.651	29,98	7.550	34,03	2.652	11,95	16.853	75,96
Canarias	37.771	2,34	30.840	81,65	13.190	42,77	9.196	29,82	2.757	8,94	25.143	81,53
Cantabria	24.504	1,52	24.405	99,60	7.347	30,10	7.862	32,21	2.652	10,87	17.861	73,19
Castilla y León	96.276	5,97	90.323	93,82	31.930	35,35	25.404	28,13	8.743	9,68	66.077	73,16
Castilla-La Mancha	91.050	5,65	86.465	94,96	23.331	26,98	23.140	26,76	9.710	11,23	56.181	64,98
Catalunya	276.916	17,17	255.926	92,42	67.990	26,57	82.045	32,06	29.826	11,65	179.861	70,28
Comunitat Valenciana	108.226	6,71	106.986	98,85	30.057	28,09	31.803	29,73	11.656	10,89	73.516	68,72
Extremadura	45.143	2,80	40.015	88,64	12.703	31,75	10.740	26,84	4.039	10,09	27.482	68,68
Galicia	89.625	5,56	79.797	89,03	29.017	36,36	26.177	32,80	7.982	10,00	63.176	79,17
Madrid (Comunidad de)	150.220	9,31	143.773	95,71	42.118	29,29	38.228	26,59	16.149	11,23	96.495	67,12
Murcia (Región de)	50.730	3,15	49.331	97,24	16.993	34,45	15.766	31,96	5.562	11,27	38.321	77,68
Navarra (Comunidad Foral de)	18.049	1,12	17.506	96,99	3.365	19,22	5.349	30,56	2.072	11,84	10.786	61,61
País Vasco	82.656	5,13	79.235	95,86	18.393	23,21	24.247	30,60	9.024	11,39	51.664	65,20
Rioja (La)	14.027	0,87	14.027	100,00	3.977	28,35	3.954	28,19	1.019	7,26	8.950	63,81
Ceuta y Melilla	3.751	0,23	3.557	94,83	880	24,74	930	26,15	311	8,74	2.121	59,63
TOTAL	1.612.729	100,00	1.503.758	93,24	431.811	28,72	459.722	30,57	166.413	11,07	1.057.946	70,35



2.5. DICTÁMENES EN RELACIÓN A LA POBLACIÓN DE LAS CCAA

Situación a 1 de Enero de 2012

ÁMBITO TERRITORIAL	Población CCAA (1)		Dictámenes	
	Nº	%	Nº	% población CCAA
Andalucía	8.424.102	17,85	382.084	4,54
Aragón	1.346.293	2,85	46.799	3,48
Asturias (Principado de)	1.081.487	2,29	30.502	2,82
Balears (Illes)	1.113.114	2,36	22.187	1,99
Canarias	2.126.769	4,51	30.840	1,45
Cantabria	593.121	1,26	24.405	4,11
Castilla y León	2.558.463	5,42	90.323	3,53
Castilla-La Mancha	2.115.334	4,48	86.465	4,09
Catalunya	7.539.618	15,98	255.926	3,39
Comunitat Valenciana	5.117.190	10,84	106.986	2,09
Extremadura	1.109.367	2,35	40.015	3,61
Galicia	2.795.422	5,92	79.797	2,85
Madrid (Comunidad de)	6.489.680	13,75	143.773	2,22
Murcia (Región de)	1.470.069	3,12	49.331	3,36
Navarra (Comunidad Foral de)	642.051	1,36	17.506	2,73
País Vasco	2.184.606	4,63	79.235	3,63
Rioja (La)	322.955	0,68	14.027	4,34
Ceuta y Melilla	160.852	0,34	3.557	2,21
TOTAL	47.190.493	100,00	1.503.758	3,19

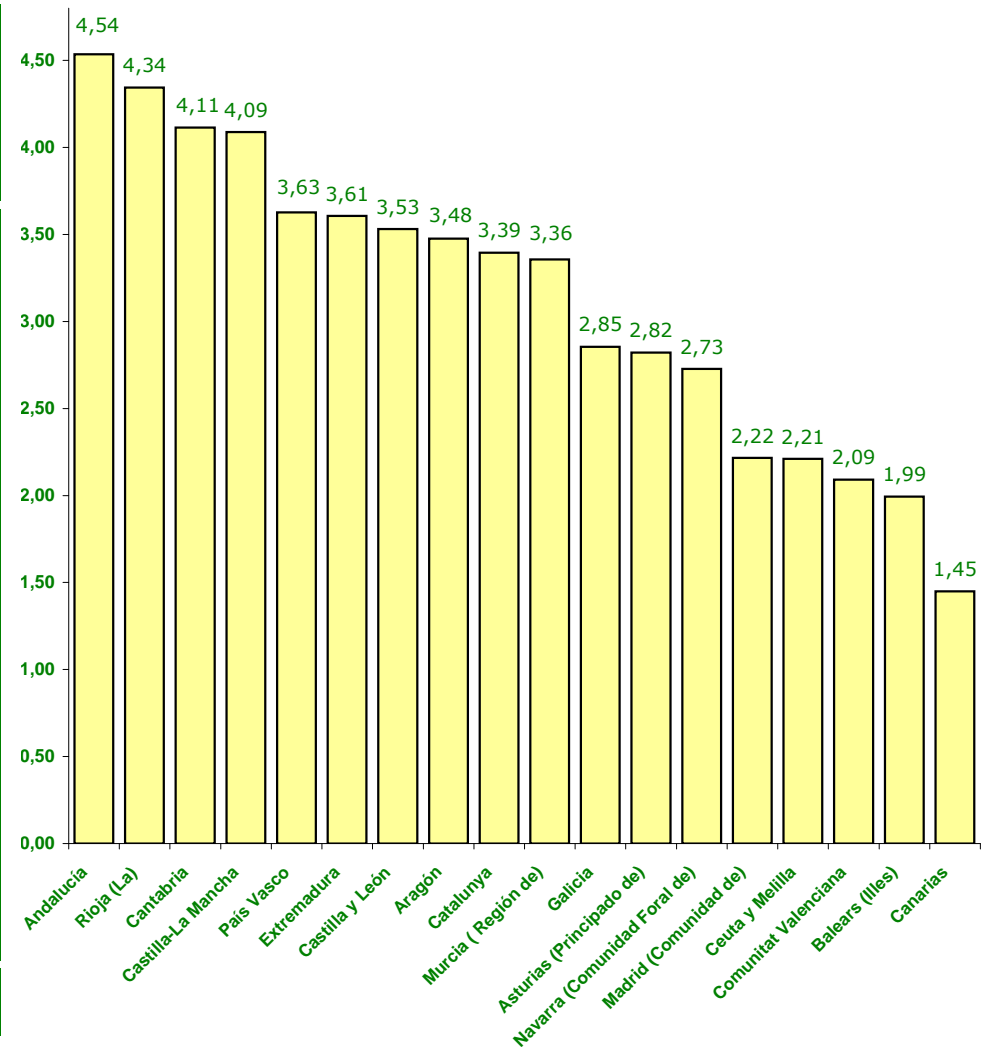

(1) Cifras INE de población referidas al 01/01/2011. Real Decreto 1782/2011, de 16 de diciembre.

2.6. GRADOS Y NIVELES

Situación a 1 de Enero de 2012

ÁMBITO TERRITORIAL	DICTÁMENES		GRADO III Nivel 2		GRADO III Nivel 1		GRADO II Nivel 2		GRADO II Nivel 1		GRADO I Nivel 2		GRADO I Nivel 1		SIN GRADO	
	Nº	%	Nº	%	Nº	%	Nº	%	Nº	%	Nº	%	Nº	%	Nº	%
Andalucía	382.084	25,41	41.697	10,91	59.490	15,57	47.463	12,42	77.633	20,32	43.514	11,39	59.069	15,46	53.218	13,93
Aragón	46.799	3,11	5.066	10,83	8.833	18,87	5.580	11,92	8.750	18,70	5.421	11,58	7.023	15,01	6.126	13,09
Asturias (Principado de)	30.502	2,03	3.888	12,75	4.895	16,05	3.231	10,59	4.674	15,32	3.324	10,90	4.672	15,32	5.818	19,07
Balears (Illes)	22.187	1,48	2.130	9,60	4.521	20,38	3.165	14,27	4.385	19,76	2.652	11,95	2.791	12,58	2.543	11,46
Canarias	30.840	2,05	5.679	18,41	7.511	24,35	4.299	13,94	4.897	15,88	2.757	8,94	2.823	9,15	2.874	9,32
Cantabria	24.405	1,62	2.965	12,15	4.382	17,96	3.462	14,19	4.400	18,03	2.652	10,87	3.286	13,46	3.258	13,35
Castilla y León	90.323	6,01	12.991	14,38	18.939	20,97	11.251	12,46	14.153	15,67	8.743	9,68	11.401	12,62	12.845	14,22
Castilla-La Mancha	86.465	5,75	8.772	10,15	14.559	16,84	9.242	10,69	13.898	16,07	9.710	11,23	15.596	18,04	14.688	16,99
Catalunya	255.926	17,02	22.463	8,78	45.527	17,79	33.075	12,92	48.970	19,13	29.826	11,65	40.434	15,80	35.631	13,92
Comunitat Valenciana	106.986	7,11	12.029	11,24	18.028	16,85	12.946	12,10	18.857	17,63	11.656	10,89	15.463	14,45	18.007	16,83
Extremadura	40.015	2,66	5.277	13,19	7.426	18,56	4.498	11,24	6.242	15,60	4.039	10,09	6.177	15,44	6.356	15,88
Galicia	79.797	5,31	12.416	15,56	16.601	20,80	11.545	14,47	14.632	18,34	7.982	10,00	9.482	11,88	7.139	8,95
Madrid (Comunidad de)	143.773	9,56	18.005	12,52	24.113	16,77	17.766	12,36	20.462	14,23	16.149	11,23	18.143	12,62	29.135	20,26
Murcia (Región de)	49.331	3,28	7.599	15,40	9.394	19,04	6.842	13,87	8.924	18,09	5.562	11,27	6.656	13,49	4.354	8,83
Navarra (Comunidad Foral de)	17.506	1,16	1.660	9,48	1.705	9,74	1.958	11,18	3.391	19,37	2.072	11,84	3.789	21,64	2.931	16,74
País Vasco	79.235	5,27	5.981	7,55	12.412	15,66	9.454	11,93	14.793	18,67	9.024	11,39	12.671	15,99	14.900	18,80
Rioja (La)	14.027	0,93	1.826	13,02	2.151	15,33	1.497	10,67	2.457	17,52	1.019	7,26	2.082	14,84	2.995	21,35
Ceuta y Melilla	3.557	0,24	336	9,45	544	15,29	418	11,75	512	14,39	311	8,74	502	14,11	934	26,26
TOTAL	1.503.758	100,00	170.780	11,36	261.031	17,36	187.692	12,48	272.030	18,09	166.413	11,07	222.060	14,77	223.752	14,88



2.7. PERSONAS BENEFICIARIAS Y PRESTACIONES

Situación a 1 de Enero de 2012

ÁMBITO TERRITORIAL	PERSONAS BENEFICIARIAS CON PRESTACIONES	PRESTACIONES																RATIO DE PRESTACIONES POR PERSONA BENEFICIARIA		
		Prevención Dependencia y Promoción A.Personal		Teleasistencia		Ayuda a Domicilio		Centros de Día/Noche		Atención Residencial		P.E Vinculada Servicio		P.E Cuidados Familiares		P.E Asist. Personal			TOTAL	
		Nº	%	Nº	%	Nº	%	Nº	%	Nº	%	Nº	%	Nº	%	Nº	%		Nº	%
Andalucía	194.877	0	0,00	65.156	24,67	51.551	19,52	12.260	4,64	20.544	7,78	3.699	1,40	110.841	41,97	14	0,01	264.065	100,00	1,36
Aragón	22.207	0	0,00	0	0,00	0	0,00	974	4,38	3.304	14,86	4.203	18,91	13.748	61,85	0	0,00	22.229	100,00	1,00
Asturias (Principado de)	14.261	1	0,01	553	3,47	1.991	12,51	1.382	8,68	3.201	20,11	1.460	9,17	7.330	46,05	1	0,01	15.919	100,00	1,12
Illes Balears	10.311	0	0,00	0	0,00	0	0,00	733	6,90	1.967	18,50	359	3,38	7.571	71,22	0	0,00	10.630	100,00	1,03
Canarias	11.009	46	0,42	0	0,00	0	0,00	2.324	21,08	2.421	21,96	174	1,58	6.061	54,97	0	0,00	11.026	100,00	1,00
Cantabria	15.133	0	0,00	1.112	6,85	843	5,19	1.375	8,47	3.211	19,77	0	0,00	9.702	59,73	0	0,00	16.243	100,00	1,07
Castilla y León	60.493	6.179	8,35	4.177	5,65	8.906	12,04	5.942	8,03	8.738	11,81	14.675	19,84	25.311	34,22	36	0,05	73.964	100,00	1,22
Castilla-La Mancha	38.876	951	1,82	6.326	12,12	5.794	11,11	1.525	2,92	7.743	14,84	2.912	5,58	26.913	51,58	10	0,02	52.174	100,00	1,34
Catalunya	118.359	1.616	1,11	10.159	7,00	13.586	9,36	5.005	3,45	15.981	11,01	11.807	8,13	86.977	59,92	17	0,01	145.148	100,00	1,23
Comunitat Valenciana	43.762	1	0,00	6.681	13,25	0	0,00	3.128	6,20	12.768	25,33	3.248	6,44	24.586	48,77	0	0,00	50.412	100,00	1,15
Extremadura	18.593	404	2,06	299	1,52	636	3,24	687	3,50	3.252	16,56	5.592	28,48	8.763	44,63	1	0,01	19.634	100,00	1,06
Galicia	35.199	236	0,62	771	2,02	6.192	16,22	3.916	10,26	6.817	17,86	4.392	11,51	15.803	41,40	40	0,10	38.167	100,00	1,08
Madrid (Comunidad de)	79.745	6.121	6,00	16.927	16,59	21.604	21,18	12.213	11,97	21.033	20,62	3.666	3,59	20.434	20,03	25	0,02	102.023	100,00	1,28
Murcia (Región de)	27.616	1.053	3,04	5.337	15,39	0	0,00	2.027	5,84	2.265	6,53	994	2,87	23.006	66,33	0	0,00	34.682	100,00	1,26
Navarra (Comunidad Foral de)	8.131	48	0,51	665	7,08	435	4,63	203	2,16	1.397	14,88	1.206	12,85	5.432	57,87	1	0,01	9.387	100,00	1,15
País Vasco	43.821	0	0,00	6.052	11,55	5.733	10,95	5.415	10,34	8.338	15,92	1.414	2,70	24.663	47,09	761	1,45	52.376	100,00	1,20
La Rioja	7.675	650	6	1.293	11,47	2.187	19,40	809	7,18	1.291	11,45	444	3,94	4.599	40,80	0	0,00	11.273	100,00	1,47
Ceuta y Melilla	1.937	226	9,41	234	9,74	454	18,90	50	2,08	149	6,20	10	0,42	1.279	53,25	0	0,00	2.402	100,00	1,24
TOTAL	752.005	17.532	1,88	125.742	13,50	119.912	12,87	59.968	6,44	124.420	13,35	60.255	6,47	423.019	45,40	906	0,10	931.754	100,00	1,22

2.8. PERFIL DE LA PERSONA BENEFICIARIA CON PRESTACIÓN: SEXO Y EDAD

Situación a 1 de Enero de 2012

SEXO	TRAMO DE EDAD																TOTAL			
	Sin especificar		menores de 3		3 a 18		19 a 30		31 a 45		46 a 54		55 a 64		65 a 79				80 y +	
	Nº	% ¹	Nº	% ¹	Nº	% ¹	Nº	% ¹	Nº	% ¹	Nº	% ¹	Nº	% ¹	Nº	% ¹	Nº	% ¹	Nº	% ¹
Mujer	493	0,10	877	0,18	11.930	2,38	11.573	2,31	22.618	4,51	16.253	3,24	21.145	4,22	102.974	20,55	313.271	62,51	501.134	100,00
Hombre	442	0,18	1.050	0,42	17.935	7,15	14.662	5,85	26.790	10,68	17.291	6,89	19.730	7,87	57.208	22,81	95.712	38,16	250.820	100,00
Sin especificar	7	13,73	0	0,00	1	1,96	2	3,92	2	3,92	7	13,73	5	9,80	6	11,76	21	41,18	51	100,00
TOTAL	942	0,13	1.927	0,26	29.866	3,97	26.237	3,49	49.410	6,57	33.551	4,46	40.880	5,44	160.188	21,30	409.004	54,39	752.005	100,00

Personas beneficiarias por sexo

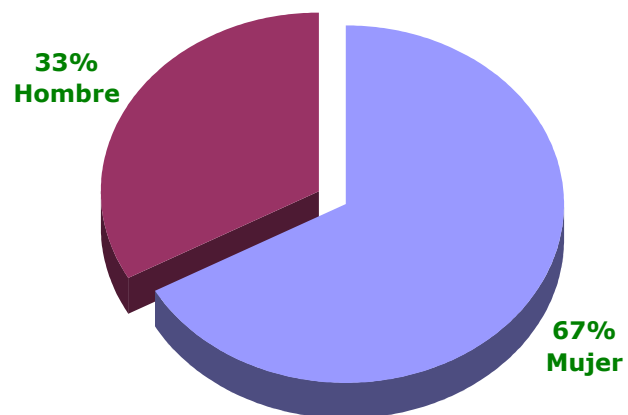

* Porcentaje calculado sobre datos conocidos, obviando los datos sin especificar.

Personas beneficiarias por tramo de edad

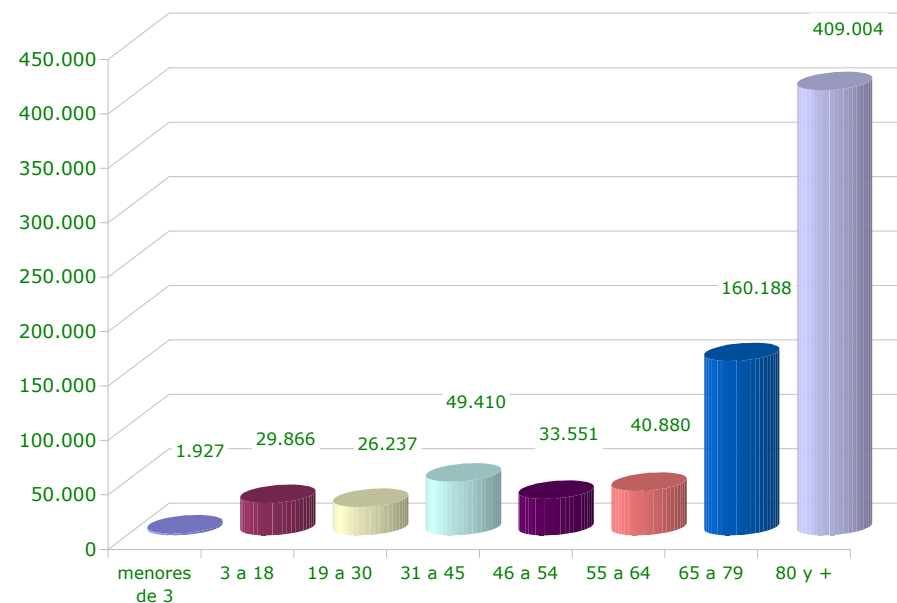

¹ Calculado sobre el total de cada sexo

2.9. PERSONAS BENEFICIARIAS CON PRESTACIONES EN RELACIÓN A LA POBLACIÓN DE LAS CCAA

Situación a 1 de Enero de 2012

ÁMBITO TERRITORIAL	Población CCAA (1)		Personas beneficiarias con prestaciones	
	Nº	%	Nº	% población CCAA
Andalucía	8.424.102	17,85	194.877	2,31
Aragón	1.346.293	2,85	22.207	1,65
Asturias (Principado de)	1.081.487	2,29	14.261	1,32
Balears (Illes)	1.113.114	2,36	10.311	0,93
Canarias	2.126.769	4,51	11.009	0,52
Cantabria	593.121	1,26	15.133	2,55
Castilla y León	2.558.463	5,42	60.493	2,36
Castilla-La Mancha	2.115.334	4,48	38.876	1,84
Catalunya	7.539.618	15,98	118.359	1,57
Comunitat Valenciana	5.117.190	10,84	43.762	0,86
Extremadura	1.109.367	2,35	18.593	1,68
Galicia	2.795.422	5,92	35.199	1,26
Madrid (Comunidad de)	6.489.680	13,75	79.745	1,23
Murcia (Región de)	1.470.069	3,12	27.616	1,88
Navarra (Comunidad Foral de)	642.051	1,36	8.131	1,27
País Vasco	2.184.606	4,63	43.821	2,01
Rioja (La)	322.955	0,68	7.675	2,38
Ceuta y Melilla	160.852	0,34	1.937	1,20
TOTAL	47.190.493	100,00	752.005	1,59

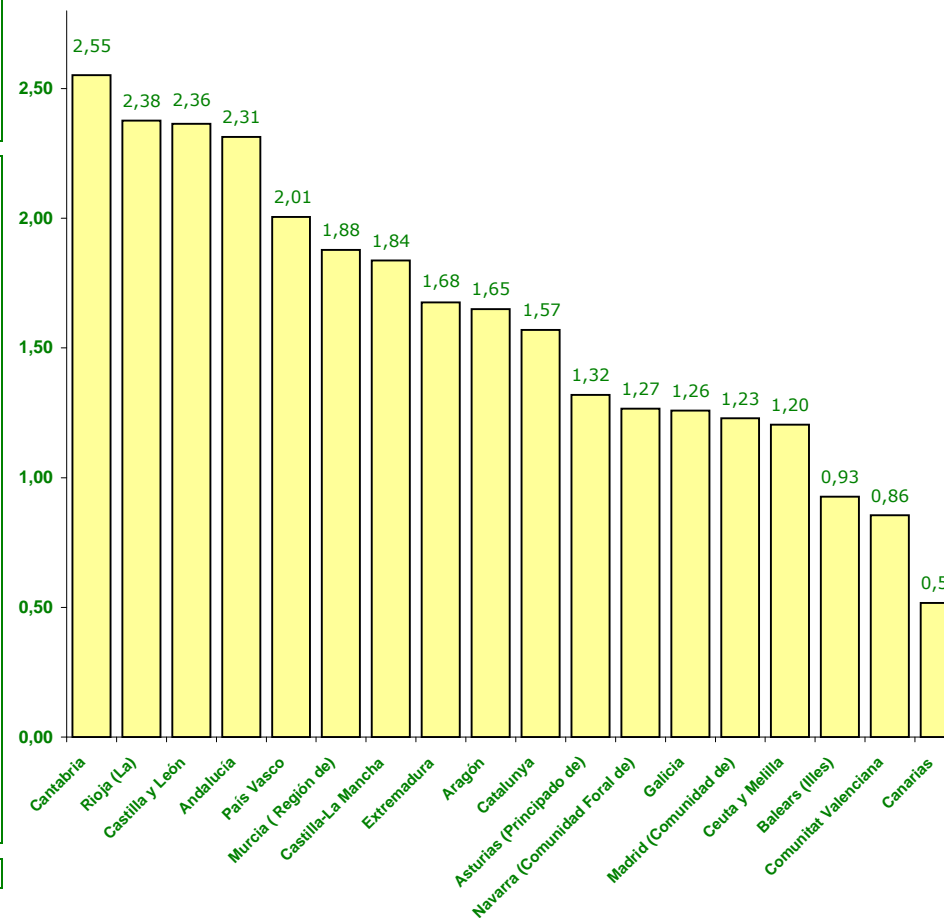

(1) Cifras INE de población referidas al 01/01/2011. Real Decreto 1782/2011, de 16 de diciembre.