

INFORMACIÓN ESTADÍSTICA DEL SISTEMA PARA LA AUTONOMÍA Y ATENCIÓN A LA DEPENDENCIA

Situación a 1 de Febrero de 2012

Instituto de Mayores y Servicios Sociales (Imerso)



ÍNDICE.

1. INFORMACIÓN HISTÓRICA ACUMULADA INCORPORADA AL SISAAD DESDE 01/01/2007: SOLICITUDES, DICTÁMENES, PERSONAS BENEFICIARIAS CON DERECHO A PRESTACIÓN Y PRESTACIONES.

2. INFORMACIÓN INCORPORADA AL SISAAD SOBRE EXPEDIENTES EN VIGOR A 01/02/2012 (regularización de bajas, fallecimientos, revisiones de grado o de prestación y expedientes depurados).

2.1. SOLICITUDES.

2.2. SOLICITUDES EN RELACIÓN A LA POBLACIÓN DE LAS COMUNIDADES AUTÓNOMAS.

2.3. PERFIL DE LA PERSONA SOLICITANTE: SEXO Y EDAD.

2.4. DICTÁMENES.

2.5. DICTÁMENES EN RELACIÓN A LA POBLACIÓN DE LAS COMUNIDADES AUTÓNOMAS.

2.6. GRADOS Y NIVELES.

2.7. PERSONAS BENEFICIARIAS Y PRESTACIONES.

2.8. PERFIL DE LA PERSONA BENEFICIARIA CON PRESTACIÓN: SEXO Y EDAD.

2.9. PERSONAS BENEFICIARIAS CON PRESTACIONES EN RELACIÓN A LA POBLACIÓN DE LAS CCAA.

2.10. CONVENIO ESPECIAL DE CUIDADORES NO PROFESIONALES DE PERSONAS EN SITUACIÓN DE DEPENDENCIA

1. INFORMACIÓN HISTÓRICA ACUMULADA INCORPORADA AL SISAAD DESDE 01/01/2007: SOLICITUDES, DICTÁMENES, PERSONAS BENEFICIARIAS CON DERECHO A PRESTACIÓN Y PRESTACIONES

Situación a 1 de Febrero de 2012

ÁMBITO TERRITORIAL	Solicitudes		Dictámenes		Personas beneficiarias con derecho a prestación		Prestaciones	
	TOTAL	%	TOTAL	%	TOTAL	%	TOTAL	%
Andalucía	564.280	25,23	491.367	24,30	369.842	24,39	347.945	27,48
Aragón	72.738	3,25	65.980	3,26	50.930	3,36	36.379	2,87
Asturias (Principado de)	53.006	2,37	44.668	2,21	32.406	2,14	23.690	1,87
Balears (Illes)	36.916	1,65	31.674	1,57	25.616	1,69	16.038	1,27
Canarias	50.501	2,26	40.242	1,99	33.703	2,22	14.083	1,11
Cantabria	33.737	1,51	34.882	1,73	26.307	1,73	21.807	1,72
Castilla y León	137.574	6,15	130.603	6,46	98.714	6,51	103.108	8,14
Castilla-La Mancha	124.572	5,57	113.519	5,61	80.238	5,29	70.362	5,56
Catalunya	394.334	17,63	351.999	17,41	263.044	17,34	198.375	15,66
Comunitat Valenciana	146.153	6,54	143.627	7,10	105.901	6,98	70.516	5,57
Extremadura	63.524	2,84	53.911	2,67	39.807	2,62	26.883	2,12
Galicia	131.086	5,86	111.773	5,53	92.681	6,11	55.883	4,41
Madrid (Comunidad de)	184.589	8,25	178.686	8,84	128.698	8,49	125.681	9,92
Murcia (Región de)	69.198	3,09	64.575	3,19	52.192	3,44	46.610	3,68
Navarra (Comunidad Foral de)	28.090	1,26	26.532	1,31	18.667	1,23	16.561	1,31
País Vasco	119.361	5,34	112.482	5,56	80.470	5,31	73.623	5,81
Rioja (La)	21.111	0,94	20.768	1,03	14.061	0,93	15.638	1,23
Ceuta y Melilla	5.512	0,25	4.848	0,24	3.311	0,22	3.218	0,25
TOTAL	2.236.282	100,00	2.022.136	100,00	1.516.588	100,00	1.266.400	100,00



2.1. SOLICITUDES

Situación a 1 de Febrero de 2012

ÁMBITO TERRITORIAL	Solicitudes Registradas	
	Nº	%
Andalucía	414.712	25,68
Aragón	49.159	3,04
Asturias (Principado de)	35.527	2,20
Balears (Illes)	24.479	1,52
Canarias	38.006	2,35
Cantabria	24.608	1,52
Castilla y León	98.736	6,11
Castilla-La Mancha	90.755	5,62
Catalunya	278.173	17,22
Comunitat Valenciana	107.120	6,63
Extremadura	45.130	2,79
Galicia	90.073	5,58
Madrid (Comunidad de)	149.649	9,27
Murcia (Región de)	50.432	3,12
Navarra (Comunidad Foral de)	17.814	1,10
País Vasco	82.785	5,13
Rioja (La)	14.103	0,87
Ceuta y Melilla	3.741	0,23
TOTAL	1.615.002	100,00

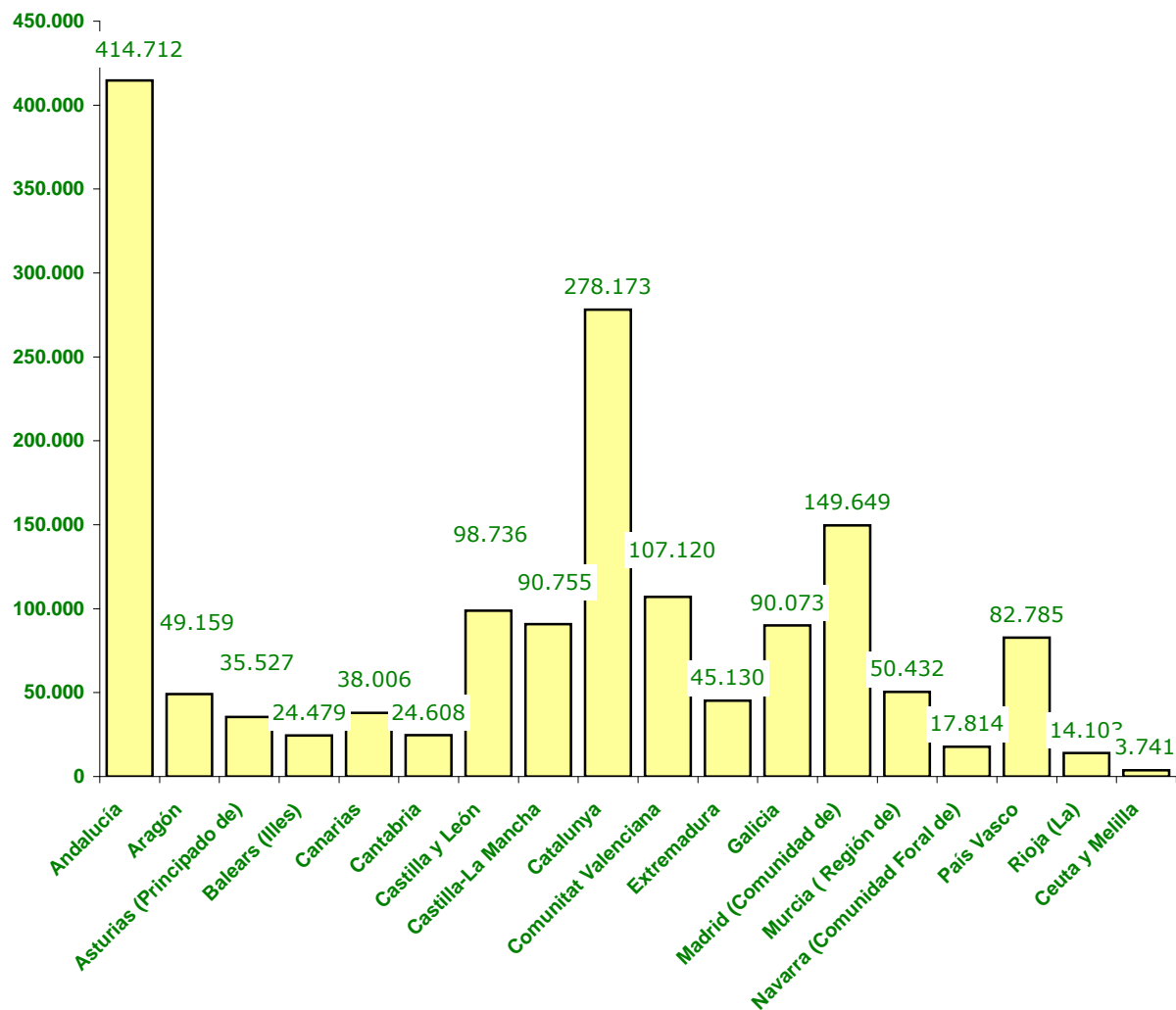



2.2. SOLICITUDES EN RELACIÓN A LA POBLACIÓN DE LAS CCAA

Situación a 1 de Febrero de 2012

ÁMBITO TERRITORIAL	Población CCAA (1)		Solicitudes Registradas	
	Nº	%	Nº	% población CCAA
Andalucía	8.424.102	17,85	414.712	4,92
Aragón	1.346.293	2,85	49.159	3,65
Asturias (Principado de)	1.081.487	2,29	35.527	3,29
Balears (Illes)	1.113.114	2,36	24.479	2,20
Canarias	2.126.769	4,51	38.006	1,79
Cantabria	593.121	1,26	24.608	4,15
Castilla y León	2.558.463	5,42	98.736	3,86
Castilla-La Mancha	2.115.334	4,48	90.755	4,29
Catalunya	7.539.618	15,98	278.173	3,69
Comunitat Valenciana	5.117.190	10,84	107.120	2,09
Extremadura	1.109.367	2,35	45.130	4,07
Galicia	2.795.422	5,92	90.073	3,22
Madrid (Comunidad de)	6.489.680	13,75	149.649	2,31
Murcia (Región de)	1.470.069	3,12	50.432	3,43
Navarra (Comunidad Foral de)	642.051	1,36	17.814	2,77
País Vasco	2.184.606	4,63	82.785	3,79
La Rioja	322.955	0,68	14.103	4,37
Ceuta y Melilla	160.852	0,34	3.741	2,33
TOTAL	47.190.493	100,00	1.615.002	3,42

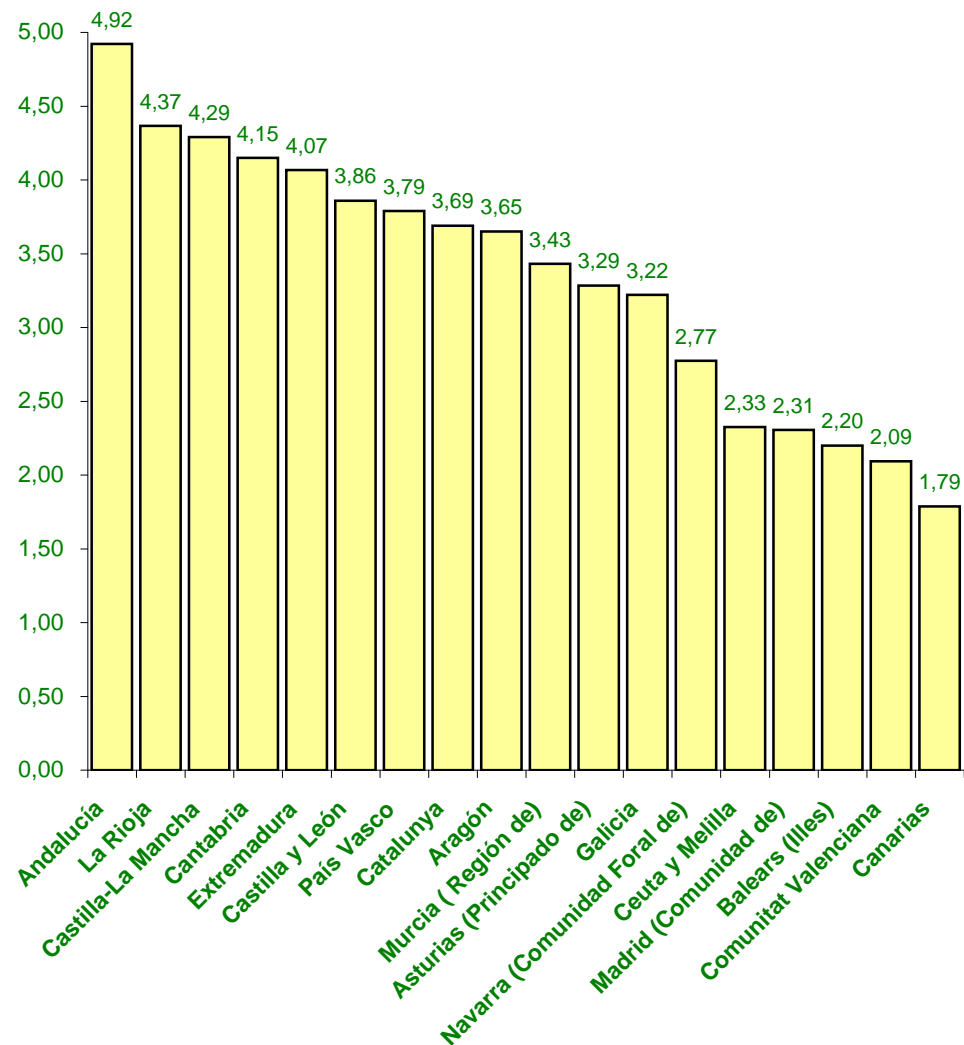

2.3. PERFIL DE LA PERSONA SOLICITANTE: SEXO Y EDAD

Situación a 1 de Febrero de 2012

SEXO	TRAMO DE EDAD																		TOTAL	
	Sin especificar		menores de 3		3 a 18		19 a 30		31 a 45		46 a 54		55 a 64		65 a 79		80 y +		Nº	% ¹
	Nº	% ¹	Nº	% ¹	Nº	% ¹	Nº	% ¹	Nº	% ¹	Nº	% ¹	Nº	% ¹	Nº	% ¹	Nº	% ¹		
Mujer	666	0,06	2.585	0,24	19.973	1,89	17.507	1,66	39.012	3,69	34.303	3,24	52.471	4,96	282.712	26,74	607.930	57,51	1.057.159	100,00
Hombre	503	0,09	2.993	0,54	30.701	5,51	23.376	4,20	47.718	8,57	36.461	6,55	45.275	8,13	143.060	25,68	226.896	40,74	556.983	100,00
Sin especificar	93	10,81	0	0,00	3	0,35	9	1,05	30	3,49	46	5,35	75	8,72	314	36,51	290	33,72	860	100,00
TOTAL	1.262	0,08	5.578	0,35	50.677	3,14	40.892	2,53	86.760	5,37	70.810	4,38	97.821	6,06	426.086	26,38	835.116	51,71	1.615.002	100,00

Solicitantes por sexo

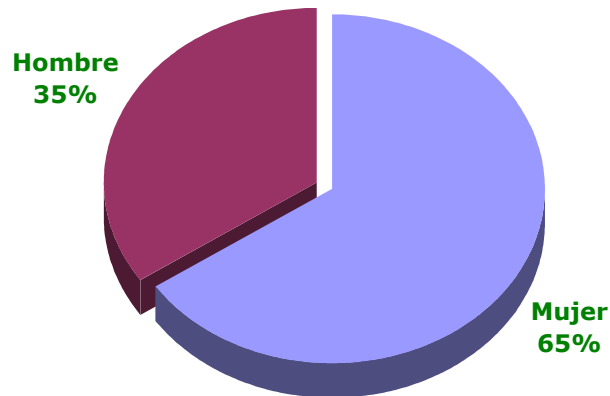

* Porcentaje calculado sobre datos conocidos, obviando los datos sin especificar.

Solicitantes por tramo de edad

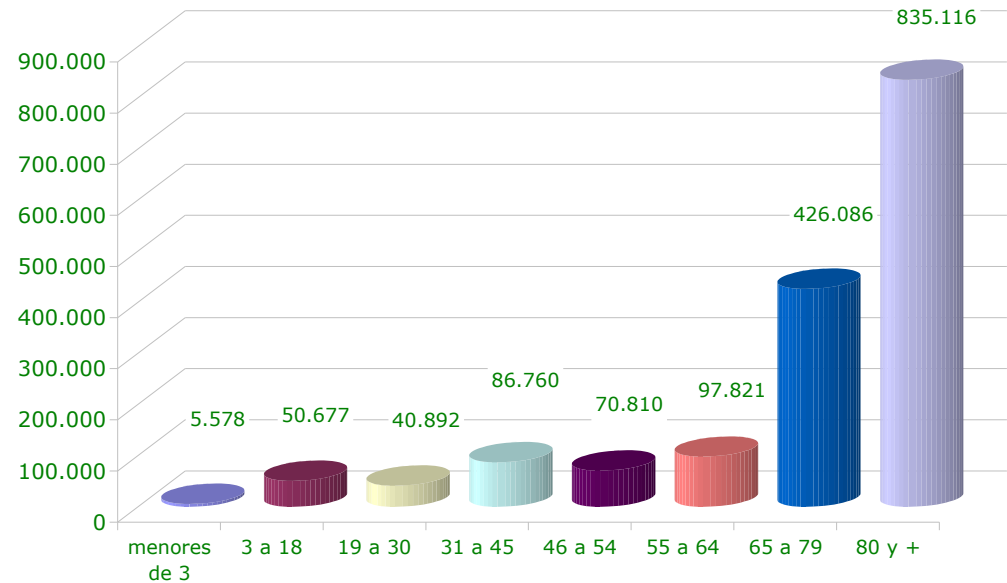

¹ Calculado sobre el total de cada sexo

2.4. DICTÁMENES

Situación a 1 de Febrero de 2012

ÁMBITO TERRITORIAL	Solicitudes		Dictámenes		Grado III		Grado II		(1) Grado I Nivel 2		TOTAL PERSONAS BENEFICIARIAS CON DERECHO A PRESTACIÓN	
	Nº	%	Nº	% solicitudes	Nº	% dictámenes	Nº	% dictámenes	Nº	% dictámenes	Nº	% dictámenes
Andalucía	414.712	25,68	382.259	92,17	100.435	26,27	125.746	32,90	38.525	10,08	264.706	69,25
Aragón	49.159	3,04	46.962	95,53	13.735	29,25	14.375	30,61	4.501	9,58	32.611	69,44
Asturias (Principado de)	35.527	2,20	30.645	86,26	8.731	28,49	7.959	25,97	2.748	8,97	19.438	63,43
Balears (Illes)	24.479	1,52	22.417	91,58	6.629	29,57	7.615	33,97	2.245	10,01	16.489	73,56
Canarias	38.006	2,35	31.385	82,58	13.319	42,44	9.384	29,90	2.622	8,35	25.325	80,69
Cantabria	24.608	1,52	24.506	99,59	7.316	29,85	7.889	32,19	2.374	9,69	17.579	71,73
Castilla y León	98.736	6,11	92.089	93,27	32.220	34,99	25.839	28,06	7.432	8,07	65.491	71,12
Castilla-La Mancha	90.755	5,62	86.566	95,38	23.142	26,73	23.156	26,75	7.036	8,13	53.334	61,61
Catalunya	278.173	17,22	260.910	93,79	67.684	25,94	83.497	32,00	28.429	10,90	179.610	68,84
Comunitat Valenciana	107.120	6,63	106.037	98,99	29.663	27,97	31.672	29,87	11.016	10,39	72.351	68,23
Extremadura	45.130	2,79	40.194	89,06	12.590	31,32	10.813	26,90	3.247	8,08	26.650	66,30
Galicia	90.073	5,58	80.640	89,53	28.975	35,93	26.642	33,04	7.475	9,27	63.092	78,24
Madrid (Comunidad de)	149.649	9,27	144.297	96,42	42.213	29,25	38.649	26,78	5.865	4,06	86.727	60,10
Murcia (Región de)	50.432	3,12	48.987	97,13	16.730	34,15	15.632	31,91	5.055	10,32	37.417	76,38
Navarra (Comunidad Foral de)	17.814	1,10	17.276	96,98	3.271	18,93	5.316	30,77	1.358	7,86	9.945	57,57
País Vasco	82.785	5,13	79.272	95,76	18.226	22,99	24.225	30,56	6.181	7,80	48.632	61,35
Rioja (La)	14.103	0,87	14.103	100,00	3.943	27,96	3.961	28,09	374	2,65	8.278	58,70
Ceuta y Melilla	3.741	0,23	3.558	95,11	876	24,62	938	26,36	92	2,59	1.906	53,57
TOTAL	1.615.002	100,00	1.512.103	93,63	429.698	28,42	463.308	30,64	136.575	9,03	1.029.581	68,09

* El Real Decreto 20/2011, de 30 de diciembre, de medidas urgentes en materia presupuestaria, tributaria y financiera para la corrección del déficit público ha introducido modificaciones en la disposición final primera de la Ley de Dependencia, relativa a la efectividad de los derechos de las personas beneficiarias. De conformidad con lo dispuesto en la mencionada norma, se incluyen las personas beneficiarias que a fecha de 31 de diciembre de 2011 habían sido valoradas con el Grado I Nivel 2 y ya contaban con un PIA aprobado, así como aquellas que, sin contar con un PIA a la citada fecha, se había excedido el plazo legalmente establecido para resolver (seis meses a contar desde la solicitud)



2.5. DICTÁMENES EN RELACIÓN A LA POBLACIÓN DE LAS CCAA Situación a 1 de Febrero de 2012

ÁMBITO TERRITORIAL	Población CCAA (1)		Dictámenes	
	Nº	%	Nº	% población CCAA
Andalucía	8.424.102	17,85	382.259	4,54
Aragón	1.346.293	2,85	46.962	3,49
Asturias (Principado de)	1.081.487	2,29	30.645	2,83
Balears (Illes)	1.113.114	2,36	22.417	2,01
Canarias	2.126.769	4,51	31.385	1,48
Cantabria	593.121	1,26	24.506	4,13
Castilla y León	2.558.463	5,42	92.089	3,60
Castilla-La Mancha	2.115.334	4,48	86.566	4,09
Catalunya	7.539.618	15,98	260.910	3,46
Comunitat Valenciana	5.117.190	10,84	106.037	2,07
Extremadura	1.109.367	2,35	40.194	3,62
Galicia	2.795.422	5,92	80.640	2,88
Madrid (Comunidad de)	6.489.680	13,75	144.297	2,22
Murcia (Región de)	1.470.069	3,12	48.987	3,33
Navarra (Comunidad Foral de)	642.051	1,36	17.276	2,69
País Vasco	2.184.606	4,63	79.272	3,63
Rioja (La)	322.955	0,68	14.103	4,37
Ceuta y Melilla	160.852	0,34	3.558	2,21
TOTAL	47.190.493	100,00	1.512.103	3,20

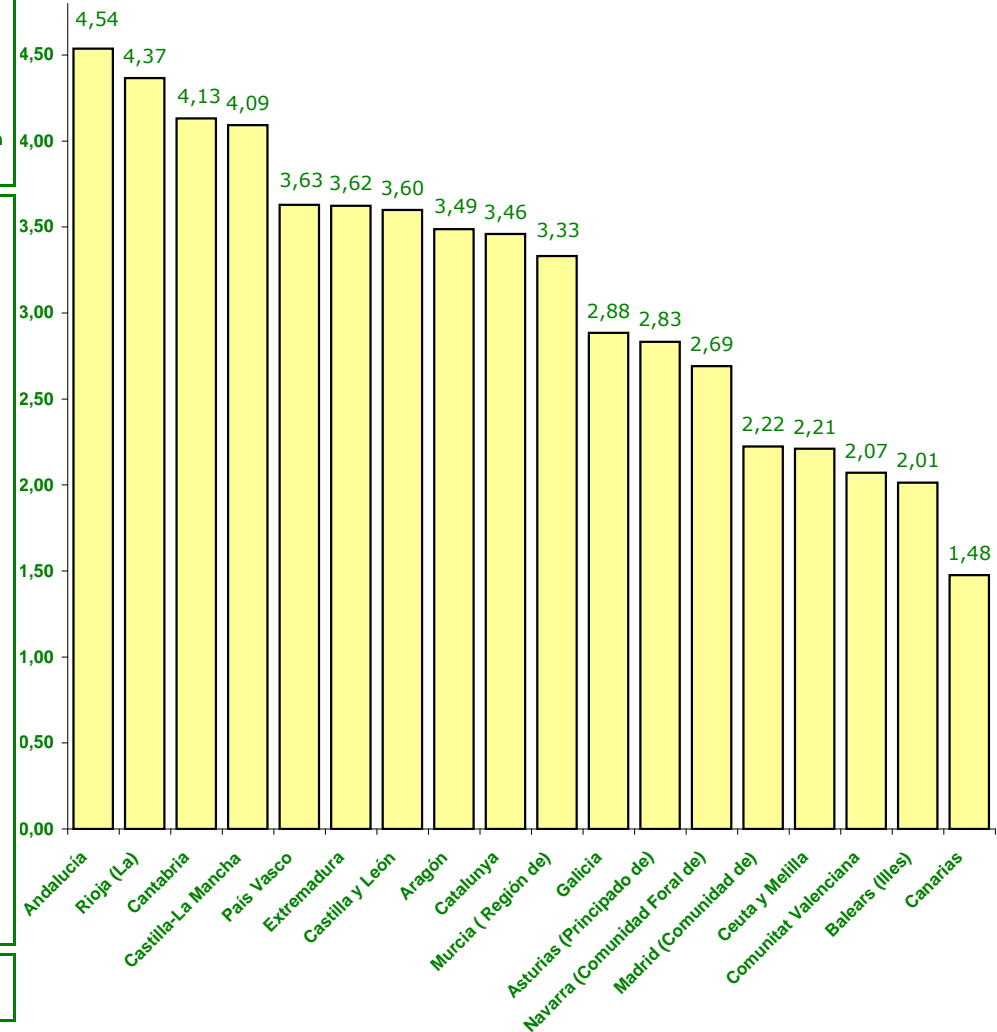

2.6. GRADOS Y NIVELES

Situación a 1 de Febrero de 2012

ÁMBITO TERRITORIAL	DICTÁMENES		GRADO III Nivel 2		GRADO III Nivel 1		GRADO II Nivel 2		GRADO II Nivel 1		GRADO I Nivel 2		GRADO I Nivel 1		SIN GRADO	
	Nº	%	Nº	%	Nº	%	Nº	%	Nº	%	Nº	%	Nº	%	Nº	%
Andalucía	382.259	25,28	41.146	10,76	59.289	15,51	47.568	12,44	78.178	20,45	43.262	11,32	59.204	15,49	53.612	14,03
Aragón	46.962	3,11	4.970	10,58	8.765	18,66	5.589	11,90	8.786	18,71	5.488	11,69	7.129	15,18	6.235	13,28
Asturias (Principado de)	30.645	2,03	3.855	12,58	4.876	15,91	3.235	10,56	4.724	15,42	3.320	10,83	4.708	15,36	5.927	19,34
Balears (Illes)	22.417	1,48	2.106	9,39	4.523	20,18	3.173	14,15	4.442	19,82	2.636	11,76	2.889	12,89	2.648	11,81
Canarias	31.385	2,08	5.687	18,12	7.632	24,32	4.368	13,92	5.016	15,98	2.823	8,99	2.876	9,16	2.983	9,50
Cantabria	24.506	1,62	2.939	11,99	4.377	17,86	3.470	14,16	4.419	18,03	2.636	10,76	3.342	13,64	3.323	13,56
Castilla y León	92.089	6,09	13.080	14,20	19.140	20,78	11.369	12,35	14.470	15,71	9.071	9,85	11.682	12,69	13.277	14,42
Castilla-La Mancha	86.566	5,72	8.693	10,04	14.449	16,69	9.223	10,65	13.933	16,10	9.721	11,23	15.721	18,16	14.826	17,13
Catalunya	260.910	17,25	22.198	8,51	45.486	17,43	33.455	12,82	50.042	19,18	30.668	11,75	41.864	16,05	37.197	14,26
Comunitat Valenciana	106.037	7,01	11.825	11,15	17.838	16,82	12.858	12,13	18.814	17,74	11.426	10,78	15.308	14,44	17.968	16,95
Extremadura	40.194	2,66	5.210	12,96	7.380	18,36	4.507	11,21	6.306	15,69	4.009	9,97	6.315	15,71	6.467	16,09
Galicia	80.640	5,33	12.325	15,28	16.650	20,65	11.665	14,47	14.977	18,57	8.056	9,99	9.620	11,93	7.347	9,11
Madrid (Comunidad de)	144.297	9,54	17.963	12,45	24.250	16,81	17.890	12,40	20.759	14,39	16.299	11,30	18.079	12,53	29.057	20,14
Murcia (Región de)	48.987	3,24	7.468	15,24	9.262	18,91	6.770	13,82	8.862	18,09	5.533	11,29	6.706	13,69	4.386	8,95
Navarra (Comunidad Foral de)	17.276	1,14	1.613	9,34	1.658	9,60	1.922	11,13	3.394	19,65	2.047	11,85	3.748	21,69	2.894	16,75
País Vasco	79.272	5,24	5.882	7,42	12.344	15,57	9.418	11,88	14.807	18,68	9.117	11,50	12.759	16,10	14.945	18,85
Rioja (La)	14.103	0,93	1.803	12,78	2.140	15,17	1.496	10,61	2.465	17,48	1.048	7,43	2.104	14,92	3.047	21,61
Ceuta y Melilla	3.558	0,24	333	9,36	543	15,26	418	11,75	520	14,61	301	8,46	496	13,94	947	26,62
TOTAL	1.512.103	100,00	169.096	11,18	260.602	17,23	188.394	12,46	274.914	18,18	167.461	11,07	224.550	14,85	227.086	15,02

2.7. PERSONAS BENEFICIARIAS Y PRESTACIONES

Situación a 1 de Febrero de 2012

ÁMBITO TERRITORIAL	PERSONAS BENEFICIARIAS CON PRESTACIONES Nº	PRESTACIONES																RATIO DE PRESTACIONES POR PERSONA BENEFICIARIA Nº		
		Prevención Dependencia y Promoción A. Personal		Teleasistencia		Ayuda a Domicilio		Centros de Día/Noche		Atención Residencial		P.E Vinculada Servicio		P.E Cuidados Familiares		P.E Asist. Personal			TOTAL	
		Nº	%	Nº	%	Nº	%	Nº	%	Nº	%	Nº	%	Nº	%	Nº	%		Nº	%
Andalucía	195.100	0	0,00	65.370	24,72	51.745	19,57	12.191	4,61	20.380	7,71	3.772	1,43	110.998	41,97	14	0,01	264.470	100,00	1,36
Aragón	21.843	0	0,00	0	0,00	0	0,00	985	4,51	3.254	14,88	4.102	18,76	13.523	61,85	0	0,00	21.864	100,00	1,00
Asturias (Principado de)	14.026	1	0,01	544	3,48	1.958	12,51	1.367	8,73	3.170	20,25	1.422	9,08	7.191	45,94	1	0,01	15.654	100,00	1,12
Illes Balears	10.190	0	0,00	0	0,00	0	0,00	758	7,22	1.984	18,91	341	3,25	7.411	70,62	0	0,00	10.494	100,00	1,03
Canarias	11.262	46	0,41	0	0,00	0	0,00	2.318	20,55	2.452	21,74	180	1,60	6.283	55,71	0	0,00	11.279	100,00	1,00
Cantabria	15.053	0	0,00	1.125	6,95	838	5,18	1.378	8,52	3.192	19,73	0	0,00	9.646	59,62	0	0,00	16.179	100,00	1,07
Castilla y León	61.452	6.407	8,49	4.308	5,71	9.443	12,52	6.165	8,17	8.769	11,62	14.723	19,51	25.587	33,91	44	0,06	75.446	100,00	1,23
Castilla-La Mancha	38.833	965	1,86	6.207	11,93	5.856	11,26	1.519	2,92	7.804	15,01	2.882	5,54	26.766	51,46	10	0,02	52.009	100,00	1,34
Catalunya	118.306	1.618	1,11	10.238	7,05	13.546	9,33	5.056	3,48	15.839	10,91	11.789	8,12	87.073	59,98	17	0,01	145.176	100,00	1,23
Comunitat Valenciana	44.723	1	0,00	6.754	13,13	0	0,00	3.151	6,13	12.696	24,68	4.038	7,85	24.800	48,21	0	0,00	51.440	100,00	1,15
Extremadura	18.625	399	2,03	299	1,52	637	3,24	697	3,55	3.226	16,41	5.621	28,60	8.776	44,65	1	0,01	19.656	100,00	1,06
Galicia	35.244	240	0,63	782	2,04	6.143	16,06	4.116	10,76	6.858	17,92	4.504	11,77	15.577	40,71	40	0,10	38.260	100,00	1,09
Madrid (Comunidad de)	79.885	6.063	5,95	16.736	16,42	21.868	21,46	12.355	12,12	20.997	20,60	3.591	3,52	20.275	19,89	26	0,03	101.911	100,00	1,28
Murcia (Región de)	27.299	1.056	3,08	5.279	15,39	0	0,00	2.027	5,91	2.242	6,54	976	2,85	22.712	66,23	0	0,00	34.292	100,00	1,26
Navarra (Comunidad Foral de)	8.248	49	0,51	689	7,23	437	4,58	201	2,11	1.385	14,53	1.291	13,54	5.482	57,49	1	0,01	9.535	100,00	1,16
País Vasco	43.811	0	0,00	6.029	11,52	5.705	10,90	5.377	10,27	8.285	15,82	1.462	2,79	24.750	47,27	746	1,42	52.354	100,00	1,19
La Rioja	7.697	649	6	1.312	11,59	2.187	19,32	826	7,30	1.286	11,36	467	4,13	4.593	40,57	0	0,00	11.320	100,00	1,47
Ceuta y Melilla	1.956	223	9,23	234	9,69	462	19,12	48	1,99	145	6,00	11	0,46	1.293	53,52	0	0,00	2.416	100,00	1,24
TOTAL	753.553	17.717	1,90	125.906	13,48	120.825	12,94	60.535	6,48	123.964	13,28	61.172	6,55	422.736	45,27	900	0,10	933.755	100,00	1,22

2.8. PERFIL DE LA PERSONA BENEFICIARIA CON PRESTACIÓN: SEXO Y EDAD

Situación a 1 de Febrero de 2012

SEXO	TRAMO DE EDAD																TOTAL			
	Sin especificar		menores de 3		3 a 18		19 a 30		31 a 45		46 a 54		55 a 64		65 a 79				80 y +	
	Nº	% ¹	Nº	% ¹	Nº	% ¹	Nº	% ¹	Nº	% ¹	Nº	% ¹	Nº	% ¹	Nº	% ¹	Nº	% ¹	Nº	% ¹
Mujer	487	0,10	867	0,17	11.237	2,24	11.277	2,25	22.193	4,42	18.147	3,61	21.307	4,24	102.690	20,45	313.988	62,52	502.193	100,00
Hombre	442	0,18	1.033	0,41	16.977	6,76	14.397	5,73	26.566	10,57	19.461	7,74	19.890	7,91	56.992	22,68	95.554	38,02	251.312	100,00
Sin especificar	5	10,42	0	0,00	1	2,08	2	4,17	2	4,17	7	14,58	5	10,42	6	12,50	20	41,67	48	100,00
TOTAL	934	0,12	1.900	0,25	28.215	3,74	25.676	3,41	48.761	6,47	37.615	4,99	41.202	5,47	159.688	21,19	409.562	54,35	753.553	100,00

Personas beneficiarias por sexo

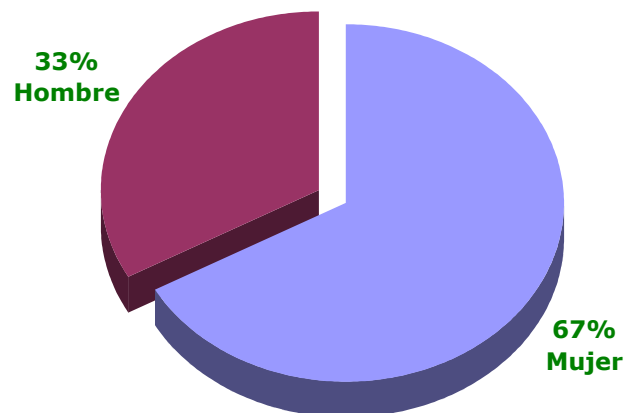

* Porcentaje calculado sobre datos conocidos, obviando los datos sin especificar.

Personas beneficiarias por tramo de edad

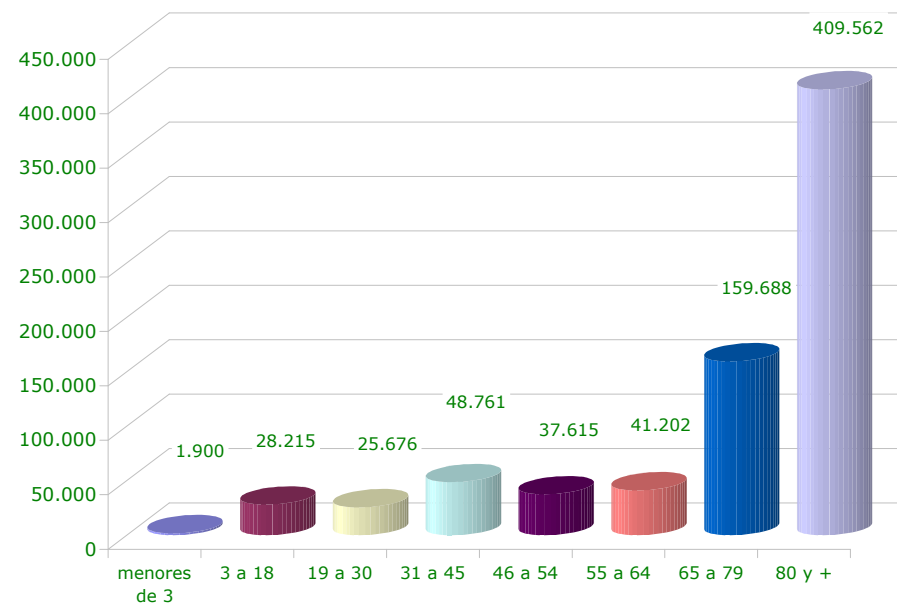

¹ Calculado sobre el total de cada sexo

2.9. PERSONAS BENEFICIARIAS CON PRESTACIONES EN RELACIÓN A LA POBLACIÓN DE LAS CCAA Situación a 1 de Febrero de 2012

ÁMBITO TERRITORIAL	Población CCAA (1)		Personas beneficiarias con prestaciones	
	Nº	%	Nº	% población CCAA
Andalucía	8.424.102	17,85	195.100	2,32
Aragón	1.346.293	2,85	21.843	1,62
Asturias (Principado de)	1.081.487	2,29	14.026	1,30
Balears (Illes)	1.113.114	2,36	10.190	0,92
Canarias	2.126.769	4,51	11.262	0,53
Cantabria	593.121	1,26	15.053	2,54
Castilla y León	2.558.463	5,42	61.452	2,40
Castilla-La Mancha	2.115.334	4,48	38.833	1,84
Catalunya	7.539.618	15,98	118.306	1,57
Comunitat Valenciana	5.117.190	10,84	44.723	0,87
Extremadura	1.109.367	2,35	18.625	1,68
Galicia	2.795.422	5,92	35.244	1,26
Madrid (Comunidad de)	6.489.680	13,75	79.885	1,23
Murcia (Región de)	1.470.069	3,12	27.299	1,86
Navarra (Comunidad Foral de)	642.051	1,36	8.248	1,28
País Vasco	2.184.606	4,63	43.811	2,01
Rioja (La)	322.955	0,68	7.697	2,38
Ceuta y Melilla	160.852	0,34	1.956	1,22
TOTAL	47.190.493	100,00	753.553	1,60

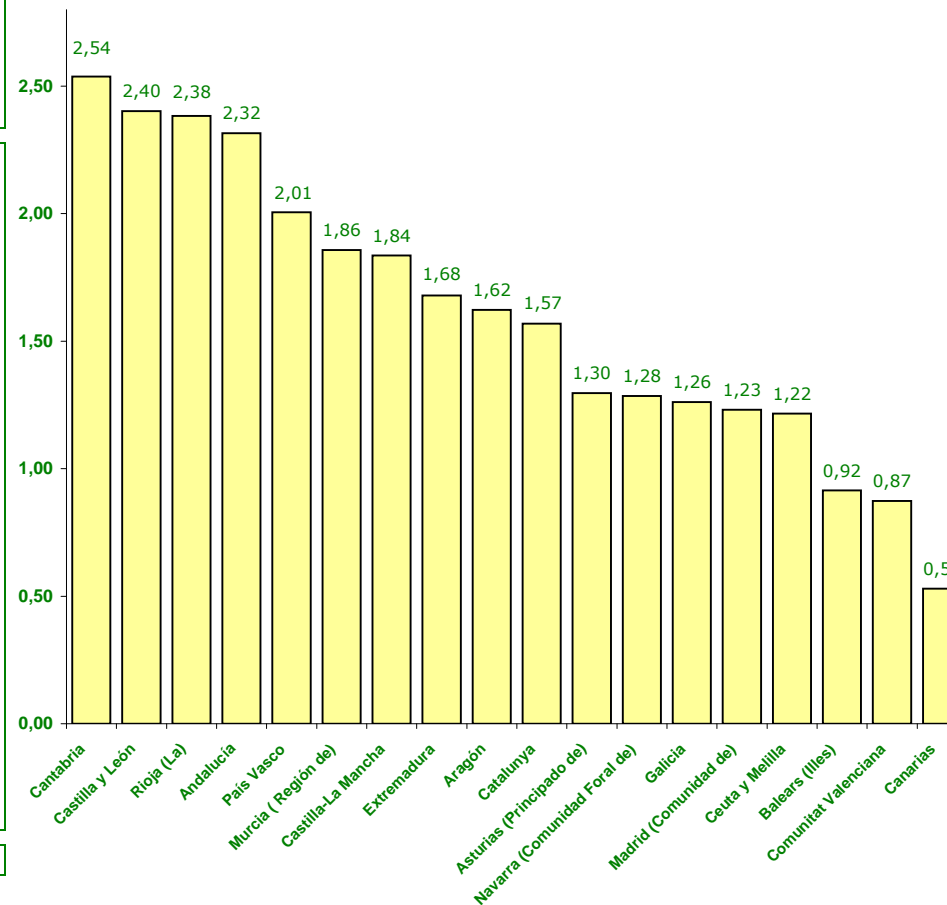

(1) Cifras INE de población referidas al 01/01/2011. Real Decreto 1782/2011, de 16 de diciembre.