

INFORMACIÓN ESTADÍSTICA DEL SISTEMA PARA LA AUTONOMÍA Y ATENCIÓN A LA DEPENDENCIA

Situación a 1 de Abril de 2012

Instituto de Mayores y Servicios Sociales (Imerso)



ÍNDICE.

1. INFORMACIÓN HISTÓRICA ACUMULADA INCORPORADA AL SISAAD DESDE 01/01/2007: SOLICITUDES, DICTÁMENES, PERSONAS BENEFICIARIAS CON DERECHO A PRESTACIÓN Y PRESTACIONES.

2. INFORMACIÓN INCORPORADA AL SISAAD SOBRE EXPEDIENTES EN VIGOR A 01/08/2012 (regularización de bajas, fallecimientos, revisiones de grado o de prestación y expedientes depurados).

2.1. SOLICITUDES.

2.2. SOLICITUDES EN RELACIÓN A LA POBLACIÓN DE LAS COMUNIDADES AUTÓNOMAS.

2.3. PERFIL DE LA PERSONA SOLICITANTE: SEXO Y EDAD.

2.4. DICTÁMENES.

2.5. DICTÁMENES EN RELACIÓN A LA POBLACIÓN DE LAS COMUNIDADES AUTÓNOMAS.

2.6. GRADOS Y NIVELES.

2.7. PERSONAS BENEFICIARIAS Y PRESTACIONES.

2.8. PERFIL DE LA PERSONA BENEFICIARIA CON PRESTACIÓN: SEXO Y EDAD.

2.9. PERSONAS BENEFICIARIAS CON PRESTACIONES EN RELACIÓN A LA POBLACIÓN DE LAS CCAA.

1. INFORMACIÓN HISTÓRICA ACUMULADA INCORPORADA AL SISAAD DESDE 01/01/2007: SOLICITUDES, DICTÁMENES, PERSONAS BENEFICIARIAS CON DERECHO A PRESTACIÓN Y PRESTACIONES

Situación a 1 de Abril de 2012

ÁMBITO TERRITORIAL	Solicitudes		Dictámenes		Personas beneficiarias con derecho a prestación		Prestaciones	
	TOTAL	%	TOTAL	%	TOTAL	%	TOTAL	%
Andalucía	574.093	25,09	500.053	24,20	374.783	24,32	359.096	27,43
Aragón	74.369	3,25	67.587	3,27	51.860	3,36	37.919	2,90
Asturias (Principado de)	54.287	2,37	46.589	2,25	33.428	2,17	24.281	1,85
Balears (Illes)	37.792	1,65	32.477	1,57	26.073	1,69	16.429	1,25
Canarias	51.669	2,26	40.900	1,98	34.180	2,22	14.224	1,09
Cantabria	34.478	1,51	35.391	1,71	26.740	1,74	22.426	1,71
Castilla y León	141.559	6,19	134.805	6,52	101.203	6,57	106.955	8,17
Castilla-La Mancha	127.027	5,55	115.296	5,58	81.262	5,27	72.073	5,50
Catalunya	406.198	17,75	363.775	17,61	269.775	17,50	214.377	16,37
Comunitat Valenciana	146.391	6,40	144.149	6,98	106.150	6,89	71.149	5,43
Extremadura	65.238	2,85	55.855	2,70	40.828	2,65	27.645	2,11
Galicia	133.994	5,86	113.221	5,48	93.491	6,07	57.930	4,42
Madrid (Comunidad de)	191.066	8,35	185.155	8,96	131.800	8,55	127.636	9,75
Murcia (Región de)	74.489	3,26	64.954	3,14	52.274	3,39	46.862	3,58
Navarra (Comunidad Foral de)	28.334	1,24	26.780	1,30	18.949	1,23	17.219	1,32
País Vasco	119.622	5,23	112.771	5,46	80.699	5,24	73.623	5,62
Rioja (La)	21.712	0,95	21.382	1,03	14.307	0,93	16.080	1,23
Ceuta y Melilla	5.642	0,25	4.960	0,24	3.371	0,22	3.323	0,25
TOTAL	2.287.960	100,00	2.066.100	100,00	1.541.173	100,00	1.309.247	100,00



GOBIERNO
DE ESPAÑA

MINISTERIO
DE SANIDAD, SERVICIOS SOCIALES
E IGUALDAD



IMERSO

2.1. SOLICITUDES

Situación a 1 de Abril de 2012

ÁMBITO TERRITORIAL	Solicitudes Registradas	
	Nº	%
Andalucía	414.701	25,57
Aragón	49.323	3,04
Asturias (Principado de)	35.690	2,20
Balears (Illes)	24.595	1,52
Canarias	38.234	2,36
Cantabria	24.659	1,52
Castilla y León	99.633	6,14
Castilla-La Mancha	90.578	5,58
Catalunya	281.585	17,36
Comunitat Valenciana	104.503	6,44
Extremadura	45.352	2,80
Galicia	90.219	5,56
Madrid (Comunidad de)	152.814	9,42
Murcia (Región de)	54.400	3,35
Navarra (Comunidad Foral de)	17.432	1,07
País Vasco	80.364	4,95
Rioja (La)	14.270	0,88
Ceuta y Melilla	3.789	0,23
TOTAL	1.622.141	100,00

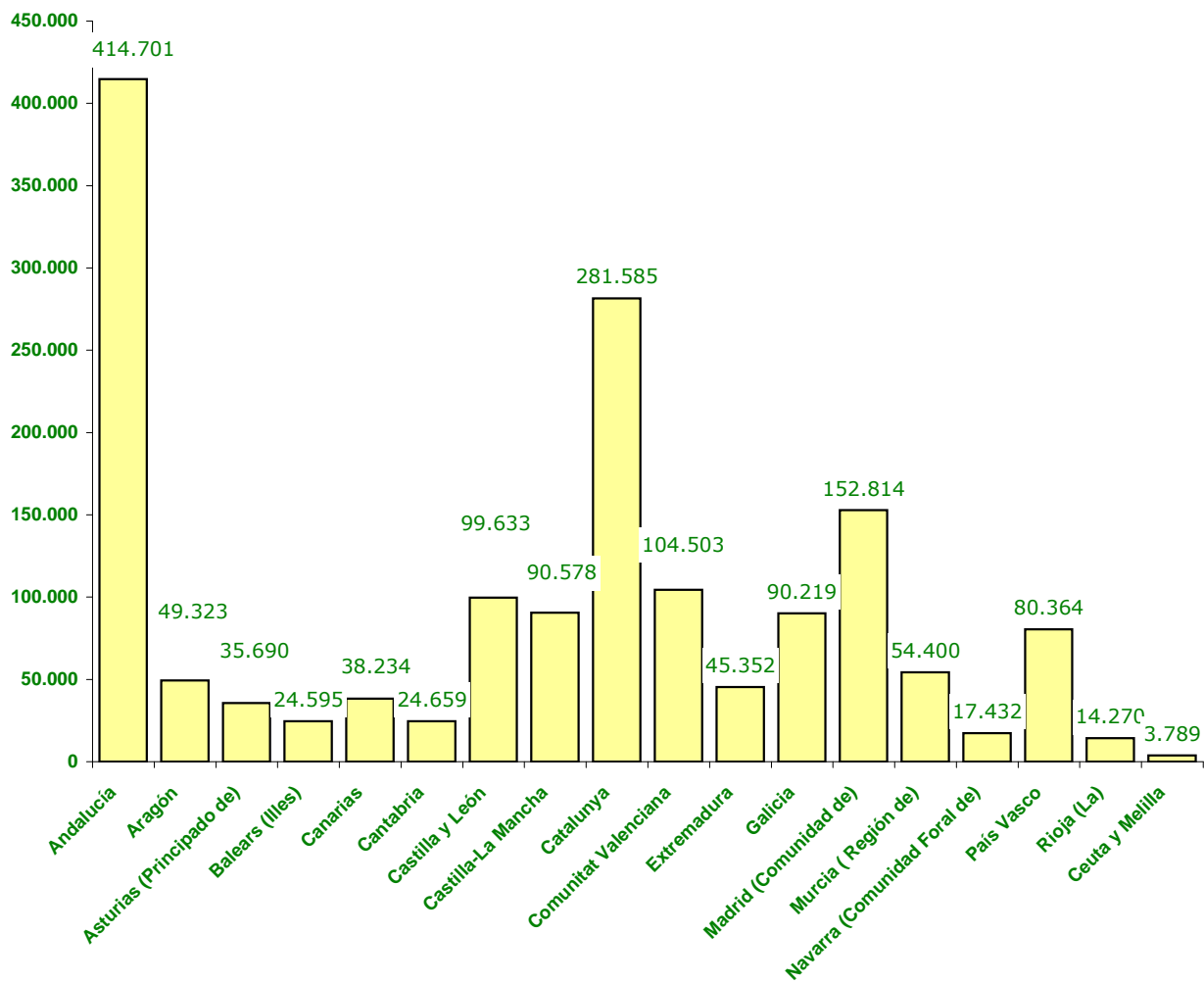



2.2. SOLICITUDES EN RELACIÓN A LA POBLACIÓN DE LAS CCAA

Situación a 1 de Abril de 2012

ÁMBITO TERRITORIAL	Población CCAA (1)		Solicitudes Registradas	
	Nº	%	Nº	% población CCAA
Andalucía	8.424.102	17,85	414.701	4,92
Aragón	1.346.293	2,85	49.323	3,66
Asturias (Principado de)	1.081.487	2,29	35.690	3,30
Balears (Illes)	1.113.114	2,36	24.595	2,21
Canarias	2.126.769	4,51	38.234	1,80
Cantabria	593.121	1,26	24.659	4,16
Castilla y León	2.558.463	5,42	99.633	3,89
Castilla-La Mancha	2.115.334	4,48	90.578	4,28
Catalunya	7.539.618	15,98	281.585	3,73
Comunitat Valenciana	5.117.190	10,84	104.503	2,04
Extremadura	1.109.367	2,35	45.352	4,09
Galicia	2.795.422	5,92	90.219	3,23
Madrid (Comunidad de)	6.489.680	13,75	152.814	2,35
Murcia (Región de)	1.470.069	3,12	54.400	3,70
Navarra (Comunidad Foral de)	642.051	1,36	17.432	2,72
País Vasco	2.184.606	4,63	80.364	3,68
La Rioja	322.955	0,68	14.270	4,42
Ceuta y Melilla	160.852	0,34	3.789	2,36
TOTAL	47.190.493	100,00	1.622.141	3,44

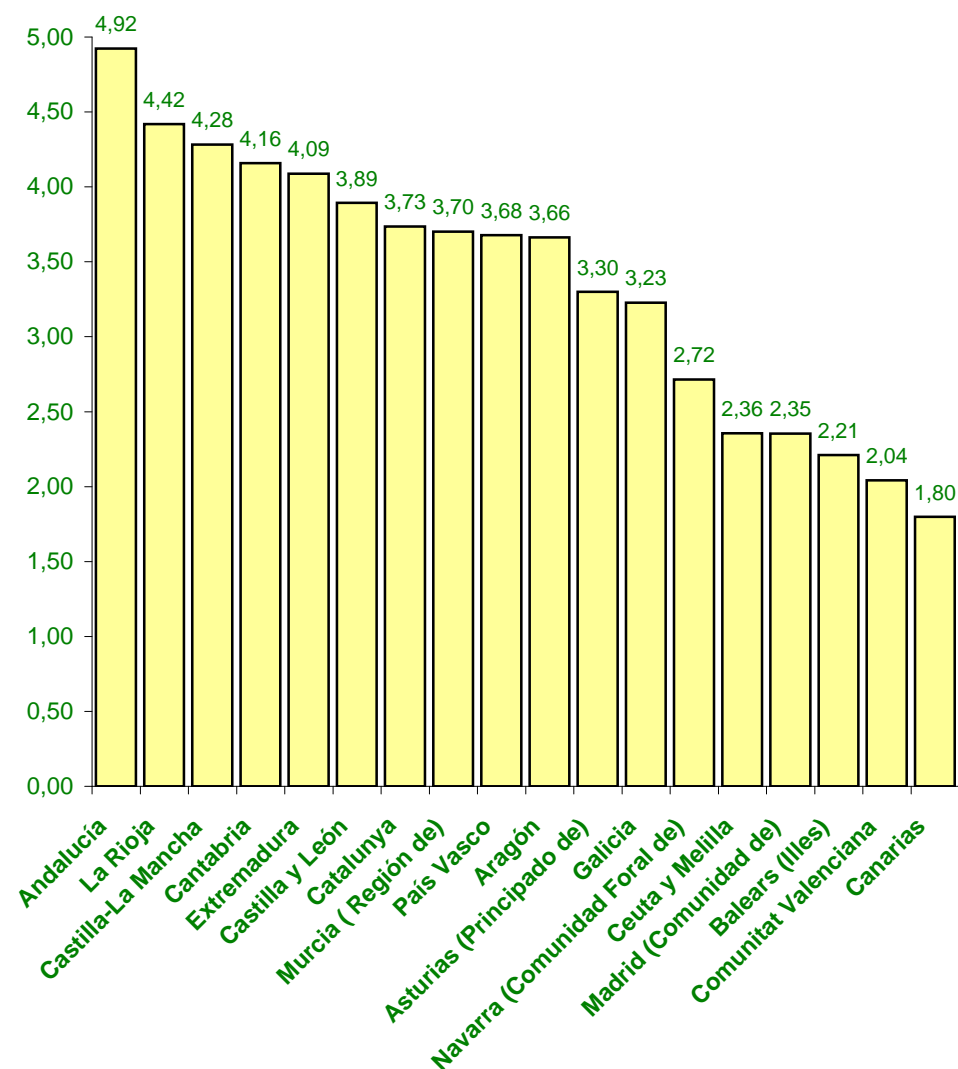

(1) Cifras INE de población referidas al 01/01/2011. Real Decreto 1782/2011, de 16 de diciembre.

2.3. PERFIL DE LA PERSONA SOLICITANTE: SEXO Y EDAD

Situación a 1 de Abril de 2012

SEXO	TRAMO DE EDAD																TOTAL			
	Sin especificar		menores de 3		3 a 18		19 a 30		31 a 45		46 a 54		55 a 64		65 a 79		80 y +		Nº	% ¹
	Nº	% ¹	Nº	% ¹	Nº	% ¹	Nº	% ¹	Nº	% ¹	Nº	% ¹	Nº	% ¹	Nº	% ¹	Nº	% ¹		
Mujer	679	0,06	2.608	0,25	20.433	1,92	17.710	1,67	39.351	3,71	34.828	3,28	53.244	5,01	282.621	26,62	610.305	57,48	1.061.779	100,00
Hombre	514	0,09	3.027	0,54	31.631	5,66	23.618	4,22	48.405	8,66	37.021	6,62	45.948	8,22	142.201	25,43	226.901	40,57	559.266	100,00
Sin especificar	97	8,85	0	0,00	5	0,46	10	0,91	36	3,28	53	4,84	91	8,30	412	37,59	392	35,77	1.096	100,00
TOTAL	1.290	0,08	5.635	0,35	52.069	3,21	41.338	2,55	87.792	5,41	71.902	4,43	99.283	6,12	425.234	26,21	837.598	51,64	1.622.141	100,00

Solicitantes por sexo

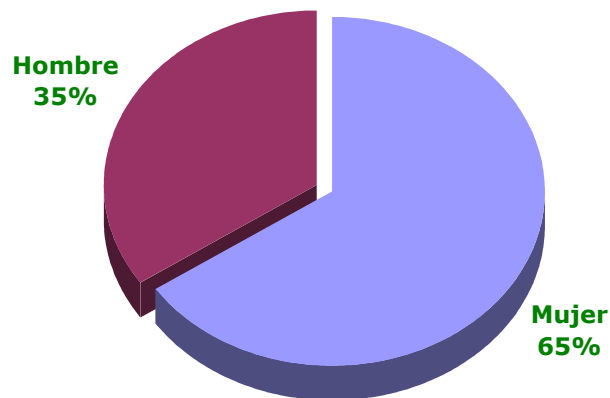

* Porcentaje calculado sobre datos conocidos, obviando los datos sin especificar.

Solicitantes por tramo de edad

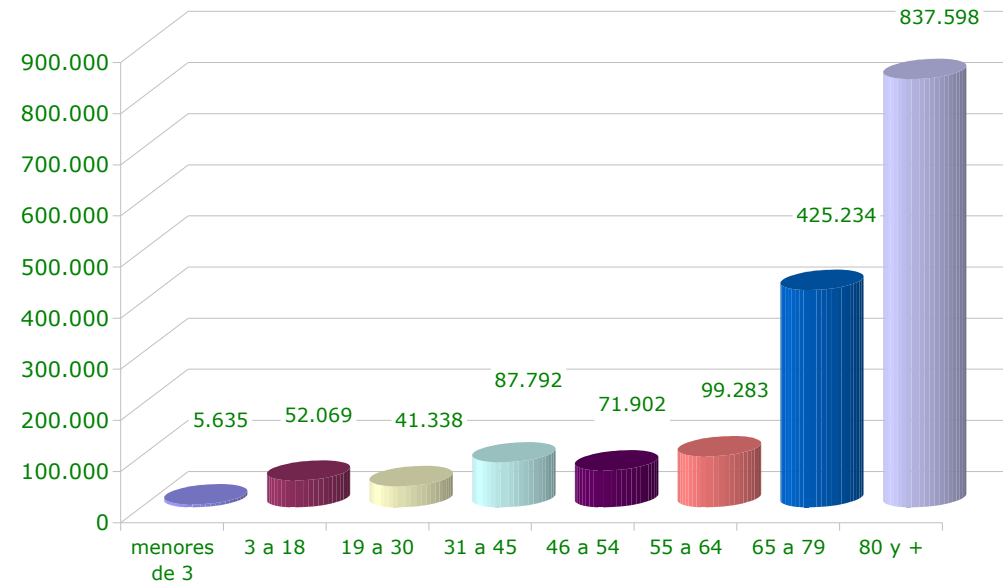

¹ Calculado sobre el total de cada sexo

2.4. DICTÁMENES

Situación a 1 de Abril de 2012

ÁMBITO TERRITORIAL	Solicitudes		Dictámenes		Grado III		Grado II		(1) Grado I Nivel 2		TOTAL PERSONAS BENEFICIARIAS CON DERECHO A PRESTACIÓN	
	Nº	%	Nº	% solicitudes	Nº	% dictámenes	Nº	% dictámenes	Nº	% dictámenes	Nº	% dictámenes
Andalucía	414.701	25,57	383.041	92,37	99.314	25,93	125.167	32,68	41.199	10,76	265.680	69,36
Aragón	49.323	3,04	47.206	95,71	13.384	28,35	14.563	30,85	4.706	9,97	32.653	69,17
Asturias (Principado de)	35.690	2,20	31.592	88,52	8.637	27,34	8.133	25,74	3.228	10,22	19.998	63,30
Balears (Illes)	24.595	1,52	22.554	91,70	6.516	28,89	7.657	33,95	2.469	10,95	16.642	73,79
Canarias	38.234	2,36	31.297	81,86	13.075	41,78	9.387	29,99	2.774	8,86	25.236	80,63
Cantabria	24.659	1,52	24.323	98,64	6.994	28,75	7.833	32,20	2.359	9,70	17.186	70,66
Castilla y León	99.633	6,14	93.146	93,49	31.621	33,95	26.072	27,99	8.148	8,75	65.841	70,69
Castilla-La Mancha	90.578	5,58	85.950	94,89	22.554	26,24	22.881	26,62	8.777	10,21	54.212	63,07
Catalunya	281.585	17,36	265.069	94,13	65.968	24,89	84.692	31,95	27.901	10,53	178.561	67,36
Comunitat Valenciana	104.503	6,44	103.724	99,25	28.437	27,42	30.977	29,86	11.283	10,88	70.697	68,16
Extremadura	45.352	2,80	40.875	90,13	12.343	30,20	10.930	26,74	3.781	9,25	27.054	66,19
Galicia	90.219	5,56	79.742	88,39	27.883	34,97	26.214	32,87	7.666	9,61	61.763	77,45
Madrid (Comunidad de)	152.814	9,42	147.371	96,44	41.786	28,35	39.065	26,51	15.606	10,59	96.457	65,45
Murcia (Región de)	54.400	3,35	48.260	88,71	16.189	33,55	15.360	31,83	5.438	11,27	36.987	76,64
Navarra (Comunidad Foral de)	17.432	1,07	16.910	97,01	3.155	18,66	5.236	30,96	1.872	11,07	10.263	60,69
País Vasco	80.364	4,95	76.907	95,70	17.766	23,10	23.106	30,04	8.110	10,55	48.982	63,69
Rioja (La)	14.270	0,88	14.267	99,98	3.815	26,74	3.993	27,99	824	5,78	8.632	60,50
Ceuta y Melilla	3.789	0,23	3.617	95,46	870	24,05	962	26,60	247	6,83	2.079	57,48
TOTAL	1.622.141	100,00	1.515.851	93,45	420.307	27,73	462.228	30,49	156.388	10,32	1.038.923	68,54

(1) El Real Decreto-ley 20/2011, de 30 de diciembre, ha introducido modificaciones en la disposición final primera de la Ley de Dependencia, relativa a la efectividad de los derechos de las personas beneficiarias. De conformidad con lo dispuesto en la mencionada norma, se incluyen las personas beneficiarias que a fecha de 31 de diciembre de 2011 habían sido valoradas con el Grado I Nivel 2 y ya contaban con un PIA aprobado, así como aquellas que, sin contar con un PIA a la citada fecha, se había excedido el plazo legalmente establecido para resolver (seis meses a contar desde la solicitud, de acuerdo con lo establecido en el R.D. 8/2010, de 20 de mayo)



2.5. DICTÁMENES EN RELACIÓN A LA POBLACIÓN DE LAS CCAA

Situación a 1 de Abril de 2012

ÁMBITO TERRITORIAL	Población CCAA (1)		Dictámenes	
	Nº	%	Nº	% población CCAA
Andalucía	8.424.102	17,85	383.041	4,55
Aragón	1.346.293	2,85	47.206	3,51
Asturias (Principado de)	1.081.487	2,29	31.592	2,92
Balears (Illes)	1.113.114	2,36	22.554	2,03
Canarias	2.126.769	4,51	31.297	1,47
Cantabria	593.121	1,26	24.323	4,10
Castilla y León	2.558.463	5,42	93.146	3,64
Castilla-La Mancha	2.115.334	4,48	85.950	4,06
Catalunya	7.539.618	15,98	265.069	3,52
Comunitat Valenciana	5.117.190	10,84	103.724	2,03
Extremadura	1.109.367	2,35	40.875	3,68
Galicia	2.795.422	5,92	79.742	2,85
Madrid (Comunidad de)	6.489.680	13,75	147.371	2,27
Murcia (Región de)	1.470.069	3,12	48.260	3,28
Navarra (Comunidad Foral de)	642.051	1,36	16.910	2,63
País Vasco	2.184.606	4,63	76.907	3,52
Rioja (La)	322.955	0,68	14.267	4,42
Ceuta y Melilla	160.852	0,34	3.617	2,25
TOTAL	47.190.493	100,00	1.515.851	3,21

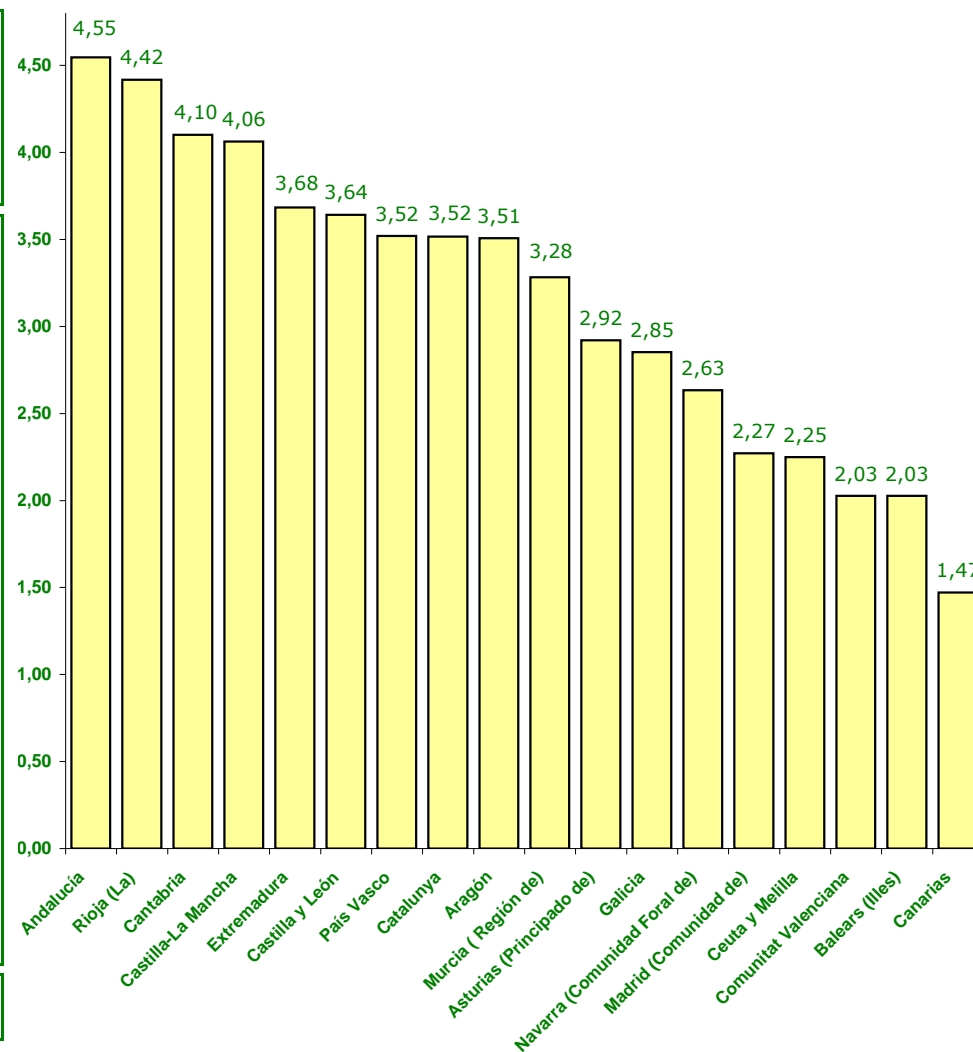

(1) Cifras INE de población referidas al 01/01/2011. Real Decreto 1782/2011, de 16 de diciembre.

2.6. GRADOS Y NIVELES

Situación a 1 de Abril de 2012

ÁMBITO TERRITORIAL	DICTÁMENES		GRADO III Nivel 2		GRADO III Nivel 1		GRADO II Nivel 2		GRADO II Nivel 1		GRADO I Nivel 2		GRADO I Nivel 1		SIN GRADO	
	Nº	%	Nº	%	Nº	%	Nº	%	Nº	%	Nº	%	Nº	%	Nº	%
Andalucía	383.041	25,27	40.377	10,54	58.937	15,39	47.456	12,39	77.711	20,29	42.967	11,22	59.797	15,61	55.796	14,57
Aragón	47.206	3,11	4.791	10,15	8.593	18,20	5.595	11,85	8.968	19,00	5.406	11,45	7.307	15,48	6.546	13,87
Asturias (Principado de)	31.592	2,08	3.766	11,92	4.871	15,42	3.290	10,41	4.843	15,33	3.467	10,97	4.979	15,76	6.376	20,18
Balears (Illes)	22.554	1,49	2.044	9,06	4.472	19,83	3.157	14,00	4.500	19,95	2.567	11,38	3.019	13,39	2.795	12,39
Canarias	31.297	2,06	5.541	17,70	7.534	24,07	4.353	13,91	5.034	16,08	2.857	9,13	2.937	9,38	3.041	9,72
Cantabria	24.323	1,60	2.697	11,09	4.297	17,67	3.402	13,99	4.431	18,22	2.727	11,21	3.308	13,60	3.461	14,23
Castilla y León	93.146	6,14	12.782	13,72	18.839	20,23	11.348	12,18	14.724	15,81	9.275	9,96	12.322	13,23	13.856	14,88
Castilla-La Mancha	85.950	5,67	8.464	9,85	14.090	16,39	9.065	10,55	13.816	16,07	9.580	11,15	15.789	18,37	15.146	17,62
Catalunya	265.069	17,49	21.428	8,08	44.540	16,80	33.498	12,64	51.194	19,31	31.429	11,86	43.609	16,45	39.371	14,85
Comunitat Valenciana	103.724	6,84	11.304	10,90	17.133	16,52	12.518	12,07	18.459	17,80	11.294	10,89	15.213	14,67	17.803	17,16
Extremadura	40.875	2,70	5.074	12,41	7.269	17,78	4.504	11,02	6.426	15,72	4.077	9,97	6.594	16,13	6.931	16,96
Galicia	79.742	5,26	11.768	14,76	16.115	20,21	11.424	14,33	14.790	18,55	8.318	10,43	9.877	12,39	7.450	9,34
Madrid (Comunidad de)	147.371	9,72	17.562	11,92	24.224	16,44	17.930	12,17	21.135	14,34	16.462	11,17	19.171	13,01	30.887	20,96
Murcia (Región de)	48.260	3,18	7.211	14,94	8.978	18,60	6.635	13,75	8.725	18,08	5.446	11,28	6.785	14,06	4.480	9,28
Navarra (Comunidad Foral de)	16.910	1,12	1.539	9,10	1.616	9,56	1.891	11,18	3.345	19,78	2.067	12,22	3.598	21,28	2.854	16,88
País Vasco	76.907	5,07	5.657	7,36	12.109	15,74	9.007	11,71	14.099	18,33	8.601	11,18	12.782	16,62	14.652	19,05
Rioja (La)	14.267	0,94	1.720	12,06	2.095	14,68	1.495	10,48	2.498	17,51	1.052	7,37	2.128	14,92	3.279	22,98
Ceuta y Melilla	3.617	0,24	331	9,15	539	14,90	432	11,94	530	14,65	300	8,29	506	13,99	979	27,07
TOTAL	1.515.851	100,00	164.056	10,82	256.251	16,90	187.000	12,34	275.228	18,16	167.892	11,08	229.721	15,15	235.703	15,55

2.7. PERSONAS BENEFICIARIAS Y PRESTACIONES

Situación a 1 de Abril de 2012

ÁMBITO TERRITORIAL	PERSONAS BENEFICIARIAS CON PRESTACIONES Nº	PRESTACIONES																RATIO DE PRESTACIONES POR PERSONA BENEFICIARIA Nº		
		Prevención Dependencia y Promoción A.Personal		Teleasistencia		Ayuda a Domicilio		Centros de Día/Noche		Atención Residencial		P.E Vinculada Servicio		P.E Cuidados Familiares		P.E Asist. Personal			TOTAL	
		Nº	%	Nº	%	Nº	%	Nº	%	Nº	%	Nº	%	Nº	%	Nº	%		Nº	%
Andalucía	195.650	0	0,00	68.651	25,58	51.216	19,08	12.144	4,53	20.695	7,71	3.711	1,38	111.938	41,71	14	0,01	268.369	100,00	1,37
Aragón	22.527	0	0,00	0	0,00	1	0,00	1.024	4,54	3.211	14,24	4.249	18,84	14.063	62,37	0	0,00	22.548	100,00	1,00
Asturias (Principado de)	13.857	4	0,03	550	3,55	1.969	12,71	1.411	9,11	3.122	20,15	1.368	8,83	7.071	45,63	1	0,01	15.496	100,00	1,12
Illes Balears	10.168	1	0,01	0	0,00	0	0,00	777	7,42	1.991	19,01	330	3,15	7.376	70,42	0	0,00	10.475	100,00	1,03
Canarias	11.118	45	0,40	0	0,00	0	0,00	2.327	20,90	2.424	21,77	170	1,53	6.168	55,40	0	0,00	11.134	100,00	1,00
Cantabria	15.050	0	0,00	1.181	7,27	850	5,23	1.390	8,56	3.132	19,29	0	0,00	9.687	59,65	0	0,00	16.240	100,00	1,08
Castilla y León	61.370	7.052	9,20	4.236	5,52	9.353	12,20	6.902	9,00	8.877	11,58	14.902	19,43	25.319	33,02	41	0,05	76.682	100,00	1,25
Castilla-La Mancha	38.763	958	1,86	5.963	11,56	5.847	11,33	1.501	2,91	7.768	15,06	2.799	5,43	26.745	51,84	10	0,02	51.591	100,00	1,33
Catalunya	126.133	1.671	1,08	11.615	7,47	14.284	9,19	5.418	3,49	15.693	10,10	11.878	7,64	94.810	61,02	17	0,01	155.386	100,00	1,23
Comunitat Valenciana	43.877	318	0,63	6.583	13,06	0	0,00	3.223	6,39	12.509	24,81	3.976	7,89	23.814	47,23	0	0,00	50.423	100,00	1,15
Extremadura	18.616	384	1,95	365	1,85	618	3,14	732	3,72	3.170	16,09	5.469	27,76	8.960	45,49	0	0,00	19.698	100,00	1,06
Galicia	35.635	280	0,72	793	2,05	6.192	15,99	4.374	11,29	6.981	18,02	4.468	11,54	15.606	40,29	40	0,10	38.734	100,00	1,09
Madrid (Comunidad de)	79.351	5.851	5,81	16.218	16,11	21.778	21,63	12.153	12,07	20.423	20,28	4.118	4,09	20.129	19,99	25	0,02	100.695	100,00	1,27
Murcia (Región de)	26.695	1.054	3,14	5.142	15,34	0	0,00	2.015	6,01	2.170	6,47	926	2,76	22.215	66,27	0	0,00	33.522	100,00	1,26
Navarra (Comunidad Foral de)	8.400	43	0,44	743	7,62	452	4,63	206	2,11	1.408	14,44	1.272	13,04	5.627	57,70	1	0,01	9.752	100,00	1,16
País Vasco	41.190	0	0,00	4.827	9,91	5.072	10,41	5.192	10,66	7.997	16,42	1.352	2,78	23.555	48,35	718	1,47	48.713	100,00	1,18
La Rioja	7.619	646	5,76	1.320	11,78	2.126	18,97	809	7,22	1.267	11,30	420	3,75	4.622	41,23	0	0,00	11.210	100,00	1,47
Ceuta y Melilla	1.920	244	10,15	236	9,82	438	18,22	47	1,96	149	6,20	16	0,67	1.274	53,00	0	0,00	2.404	100,00	1,25
TOTAL	757.939	18.551	1,97	128.423	13,62	120.196	12,75	61.645	6,54	122.987	13,04	61.424	6,51	428.979	45,49	867	0,09	943.072	100,00	1,22

(1) El número de personas con prestación reconocida ha variado con respecto del mes anterior, como consecuencia de nuevas incorporaciones al Sistema y de las bajas que se han producido.

2.8. PERFIL DE LA PERSONA BENEFICIARIA CON PRESTACIÓN: SEXO Y EDAD

Situación a 1 de Abril de 2012

SEXO	TRAMO DE EDAD																TOTAL			
	Sin especificar		menores de 3		3 a 18		19 a 30		31 a 45		46 a 54		55 a 64		65 a 79				80 y +	
	Nº	% ¹	Nº	% ¹	Nº	% ¹	Nº	% ¹	Nº	% ¹	Nº	% ¹	Nº	% ¹	Nº	% ¹	Nº	% ¹	Nº	% ¹
Mujer	480	0,10	835	0,17	12.221	2,42	11.793	2,34	23.170	4,59	16.768	3,32	21.867	4,34	102.736	20,37	314.454	62,35	504.324	100,00
Hombre	436	0,17	1.024	0,40	18.555	7,32	14.969	5,90	27.662	10,91	18.047	7,12	20.415	8,05	57.015	22,49	95.442	37,64	253.565	100,00
Sin especificar	4	8,00	0	0,00	1	2,00	2	4,00	2	4,00	7	14,00	5	10,00	7	14,00	22	44,00	50	100,00
TOTAL	920	0,12	1.859	0,25	30.777	4,06	26.764	3,53	50.834	6,71	34.822	4,59	42.287	5,58	159.758	21,08	409.918	54,08	757.939	100,00

Personas beneficiarias por sexo

33%
Hombre

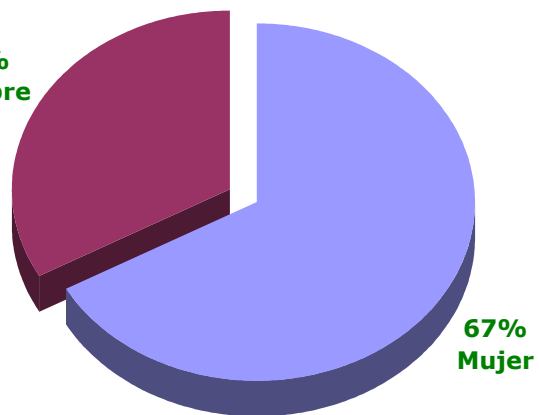

* Porcentaje calculado sobre datos conocidos, obviando los datos sin especificar.

Personas beneficiarias por tramo de edad

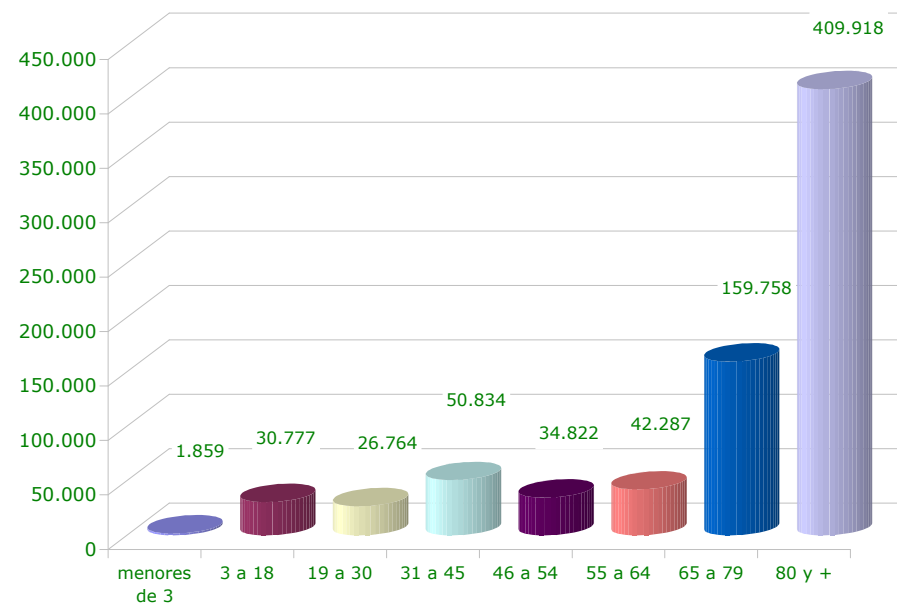

¹ Calculado sobre el total de cada sexo

2.9. PERSONAS BENEFICIARIAS CON PRESTACIONES EN RELACIÓN A LA POBLACIÓN DE LAS CCAA

Situación a 1 de Abril de 2012

ÁMBITO TERRITORIAL	Población CCAA (1)		Personas beneficiarias con prestaciones	
	Nº	%	Nº	% población CCAA
Andalucía	8.424.102	17,85	195.650	2,32
Aragón	1.346.293	2,85	22.527	1,67
Asturias (Principado de)	1.081.487	2,29	13.857	1,28
Balears (Illes)	1.113.114	2,36	10.168	0,91
Canarias	2.126.769	4,51	11.118	0,52
Cantabria	593.121	1,26	15.050	2,54
Castilla y León	2.558.463	5,42	61.370	2,40
Castilla-La Mancha	2.115.334	4,48	38.763	1,83
Catalunya	7.539.618	15,98	126.133	1,67
Comunitat Valenciana	5.117.190	10,84	43.877	0,86
Extremadura	1.109.367	2,35	18.616	1,68
Galicia	2.795.422	5,92	35.635	1,27
Madrid (Comunidad de)	6.489.680	13,75	79.351	1,22
Murcia (Región de)	1.470.069	3,12	26.695	1,82
Navarra (Comunidad Foral de)	642.051	1,36	8.400	1,31
País Vasco	2.184.606	4,63	41.190	1,89
Rioja (La)	322.955	0,68	7.619	2,36
Ceuta y Melilla	160.852	0,34	1.920	1,19
TOTAL	47.190.493	100,00	757.939	1,61

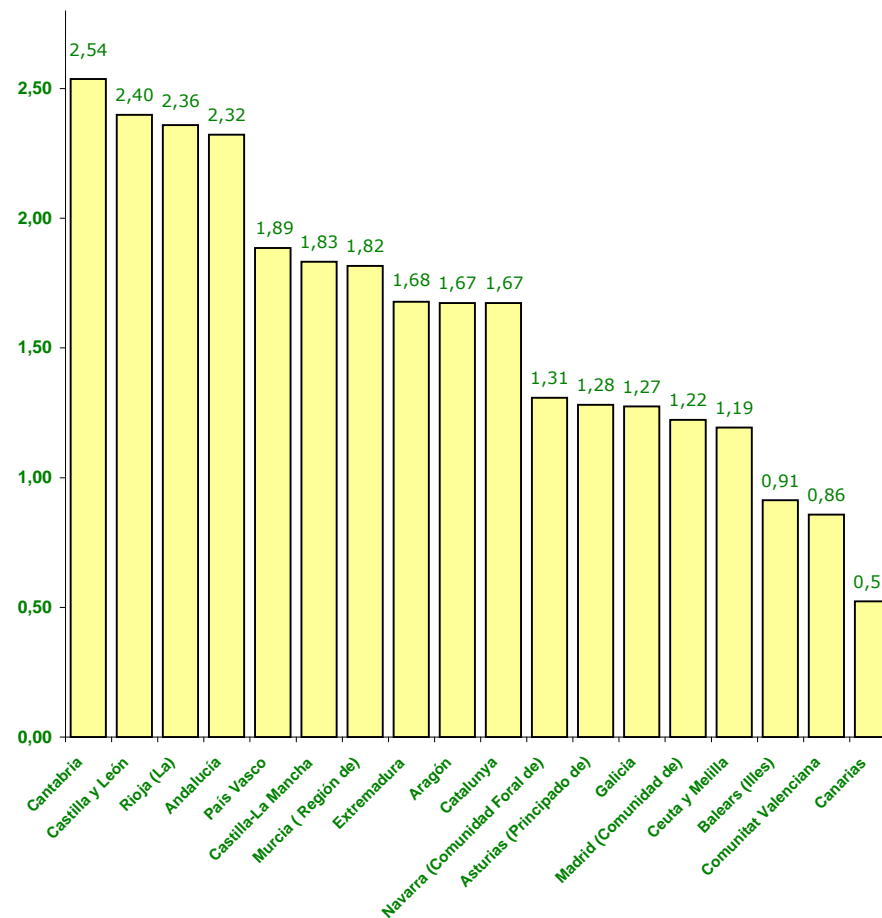

(1) Cifras INE de población referidas al 01/01/2011. Real Decreto 1782/2011, de 16 de diciembre.