

INFORMACIÓN ESTADÍSTICA DEL SISTEMA PARA LA AUTONOMÍA Y ATENCIÓN A LA DEPENDENCIA

Situación a 1 de Mayo de 2012

Instituto de Mayores y Servicios Sociales (Imerso)



ÍNDICE.

1. INFORMACIÓN HISTÓRICA ACUMULADA INCORPORADA AL SISAAD DESDE 01/01/2007: SOLICITUDES, DICTÁMENES, PERSONAS BENEFICIARIAS CON DERECHO A PRESTACIÓN Y PRESTACIONES.

2. INFORMACIÓN INCORPORADA AL SISAAD SOBRE EXPEDIENTES EN VIGOR A 01/08/2012 (regularización de bajas, fallecimientos, revisiones de grado o de prestación y expedientes depurados).

2.1. SOLICITUDES.

2.2. SOLICITUDES EN RELACIÓN A LA POBLACIÓN DE LAS COMUNIDADES AUTÓNOMAS.

2.3. PERFIL DE LA PERSONA SOLICITANTE: SEXO Y EDAD.

2.4. DICTÁMENES.

2.5. DICTÁMENES EN RELACIÓN A LA POBLACIÓN DE LAS COMUNIDADES AUTÓNOMAS.

2.6. GRADOS Y NIVELES.

2.7. PERSONAS BENEFICIARIAS Y PRESTACIONES.

2.8. PERFIL DE LA PERSONA BENEFICIARIA CON PRESTACIÓN: SEXO Y EDAD.

2.9. PERSONAS BENEFICIARIAS CON PRESTACIONES EN RELACIÓN A LA POBLACIÓN DE LAS CCAA.

1. INFORMACIÓN HISTÓRICA ACUMULADA INCORPORADA AL SISAAD DESDE 01/01/2007: SOLICITUDES, DICTÁMENES, PERSONAS BENEFICIARIAS CON DERECHO A PRESTACIÓN Y PRESTACIONES

Situación a 1 de Mayo de 2012

ÁMBITO TERRITORIAL	Solicitudes		Dictámenes		Personas beneficiarias con derecho a prestación		Prestaciones	
	TOTAL	%	TOTAL	%	TOTAL	%	TOTAL	%
Andalucía	577.898	25,01	502.543	24,12	376.052	24,22	362.874	27,36
Aragón	74.978	3,24	68.229	3,27	52.273	3,37	39.007	2,94
Asturias (Principado de)	54.860	2,37	47.304	2,27	33.797	2,18	24.759	1,87
Balears (Illes)	38.108	1,65	32.703	1,57	26.189	1,69	16.455	1,24
Canarias	52.331	2,26	40.905	1,96	34.183	2,20	14.361	1,08
Cantabria	34.668	1,50	35.399	1,70	26.748	1,72	22.511	1,70
Castilla y León	143.721	6,22	136.843	6,57	102.805	6,62	109.164	8,23
Castilla-La Mancha	127.846	5,53	116.016	5,57	81.601	5,25	72.943	5,50
Catalunya	409.735	17,73	369.435	17,73	273.054	17,58	216.913	16,35
Comunitat Valenciana	146.500	6,34	144.209	6,92	106.245	6,84	73.956	5,58
Extremadura	66.007	2,86	56.605	2,72	41.175	2,65	27.905	2,10
Galicia	135.292	5,85	113.221	5,43	93.491	6,02	58.899	4,44
Madrid (Comunidad de)	197.305	8,54	189.001	9,07	135.396	8,72	129.049	9,73
Murcia (Región de)	75.903	3,28	65.084	3,12	52.376	3,37	47.011	3,54
Navarra (Comunidad Foral de)	28.337	1,23	26.783	1,29	18.981	1,22	17.577	1,33
País Vasco	119.777	5,18	112.818	5,41	80.699	5,20	73.623	5,55
Rioja (La)	22.000	0,95	21.678	1,04	14.414	0,93	16.188	1,22
Ceuta y Melilla	5.714	0,25	4.992	0,24	3.385	0,22	3.333	0,25
TOTAL	2.310.980	100,00	2.083.768	100,00	1.552.864	100,00	1.326.528	100,00

2.1. SOLICITUDES

Situación a 1 de Mayo de 2012

ÁMBITO TERRITORIAL	Solicitudes Registradas	
	Nº	%
Andalucía	414.097	25,47
Aragón	49.276	3,03
Asturias (Principado de)	35.807	2,20
Balears (Illes)	24.505	1,51
Canarias	38.433	2,36
Cantabria	24.541	1,51
Castilla y León	100.916	6,21
Castilla-La Mancha	90.347	5,56
Catalunya	280.755	17,27
Comunitat Valenciana	103.369	6,36
Extremadura	45.525	2,80
Galicia	90.332	5,56
Madrid (Comunidad de)	157.950	9,71
Murcia (Región de)	55.251	3,40
Navarra (Comunidad Foral de)	17.224	1,06
País Vasco	79.458	4,89
Rioja (La)	14.347	0,88
Ceuta y Melilla	3.809	0,23
TOTAL	1.625.942	100,00

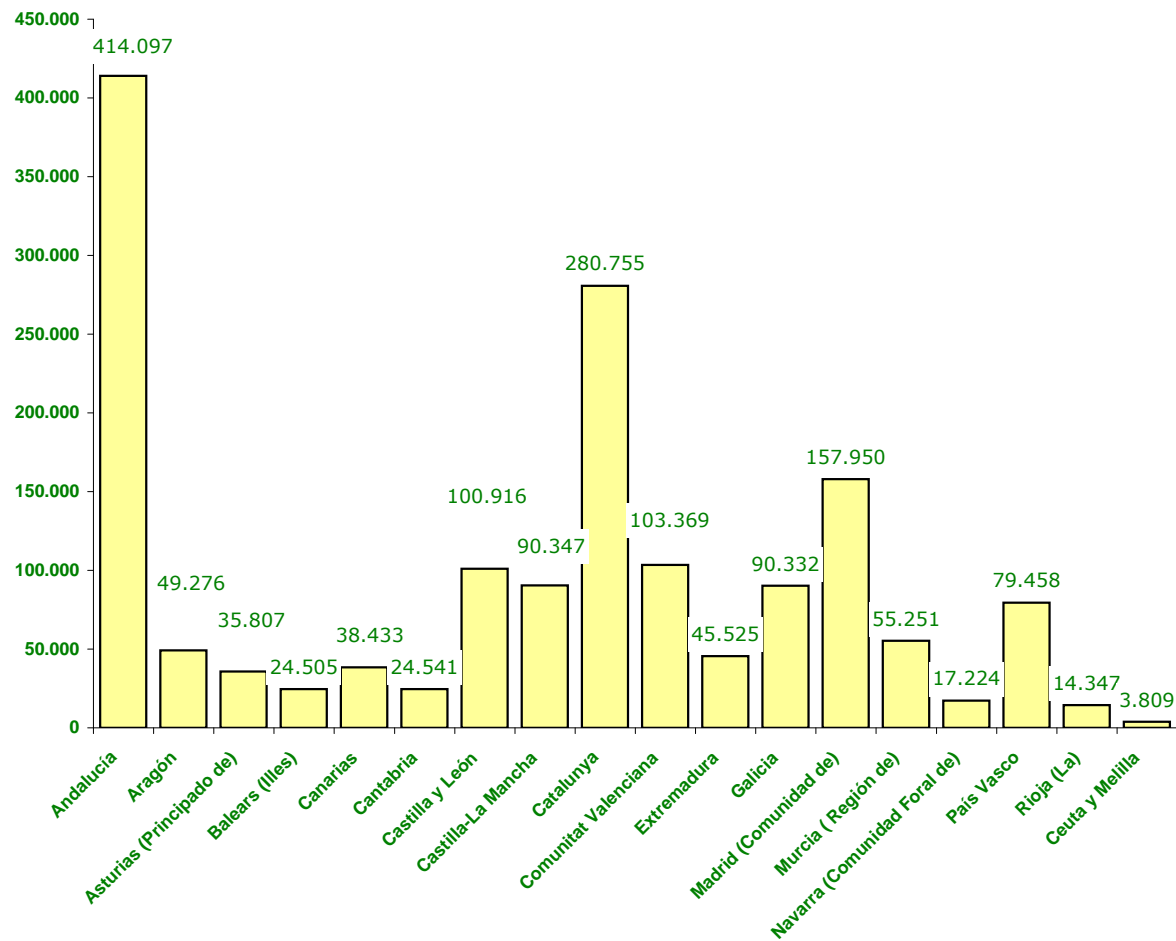



2.2. SOLICITUDES EN RELACIÓN A LA POBLACIÓN DE LAS CCAA

Situación a 1 de Mayo de 2012

ÁMBITO TERRITORIAL	Población CCAA (1)		Solicitudes Registradas	
	Nº	%	Nº	% población CCAA
Andalucía	8.424.102	17,85	414.097	4,92
Aragón	1.346.293	2,85	49.276	3,66
Asturias (Principado de)	1.081.487	2,29	35.807	3,31
Balears (Illes)	1.113.114	2,36	24.505	2,20
Canarias	2.126.769	4,51	38.433	1,81
Cantabria	593.121	1,26	24.541	4,14
Castilla y León	2.558.463	5,42	100.916	3,94
Castilla-La Mancha	2.115.334	4,48	90.347	4,27
Catalunya	7.539.618	15,98	280.755	3,72
Comunitat Valenciana	5.117.190	10,84	103.369	2,02
Extremadura	1.109.367	2,35	45.525	4,10
Galicia	2.795.422	5,92	90.332	3,23
Madrid (Comunidad de)	6.489.680	13,75	157.950	2,43
Murcia (Región de)	1.470.069	3,12	55.251	3,76
Navarra (Comunidad Foral de)	642.051	1,36	17.224	2,68
País Vasco	2.184.606	4,63	79.458	3,64
La Rioja	322.955	0,68	14.347	4,44
Ceuta y Melilla	160.852	0,34	3.809	2,37
TOTAL	47.190.493	100,00	1.625.942	3,45

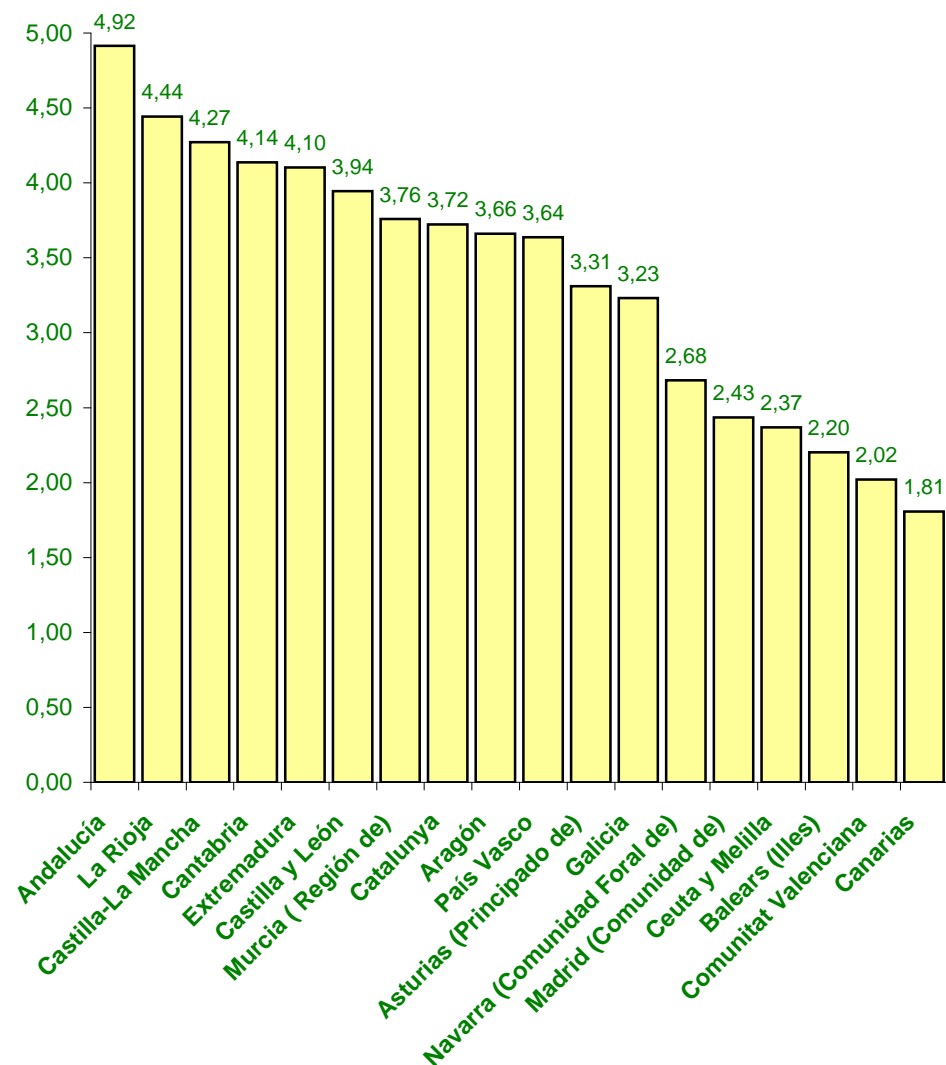

(1) Cifras INE de población referidas al 01/01/2011. Real Decreto 1782/2011, de 16 de diciembre.

2.3. PERFIL DE LA PERSONA SOLICITANTE: SEXO Y EDAD

Situación a 1 de Mayo de 2012

SEXO	TRAMO DE EDAD																TOTAL			
	Sin especificar		menores de 3		3 a 18		19 a 30		31 a 45		46 a 54		55 a 64		65 a 79		80 y +		Nº	% ¹
	Nº	% ¹	Nº	% ¹	Nº	% ¹	Nº	% ¹	Nº	% ¹	Nº	% ¹	Nº	% ¹	Nº	% ¹	Nº	% ¹		
Mujer	675	0,06	2.599	0,24	20.665	1,94	17.722	1,67	39.527	3,71	35.012	3,29	53.508	5,03	281.925	26,49	612.574	57,56	1.064.207	100,00
Hombre	509	0,09	3.030	0,54	32.038	5,72	23.748	4,24	48.605	8,67	37.256	6,65	46.153	8,23	141.883	25,31	227.361	40,56	560.583	100,00
Sin especificar	100	8,68	0	0,00	5	0,43	12	1,04	40	3,47	56	4,86	94	8,16	429	37,24	416	36,11	1.152	100,00
TOTAL	1.284	0,08	5.629	0,35	52.708	3,24	41.482	2,55	88.172	5,42	72.324	4,45	99.755	6,14	424.237	26,09	840.351	51,68	1.625.942	100,00

Solicitantes por sexo

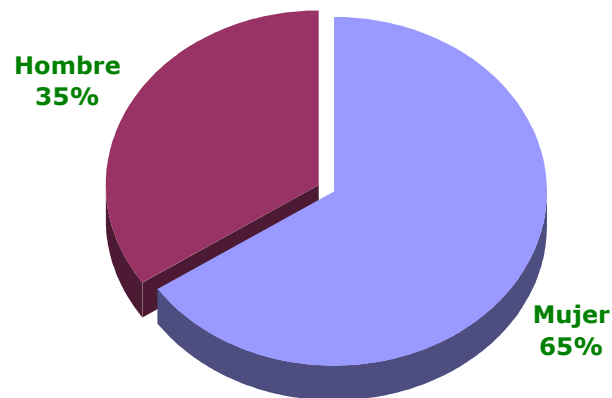

* Porcentaje calculado sobre datos conocidos, obviando los datos sin especificar.

Solicitantes por tramo de edad

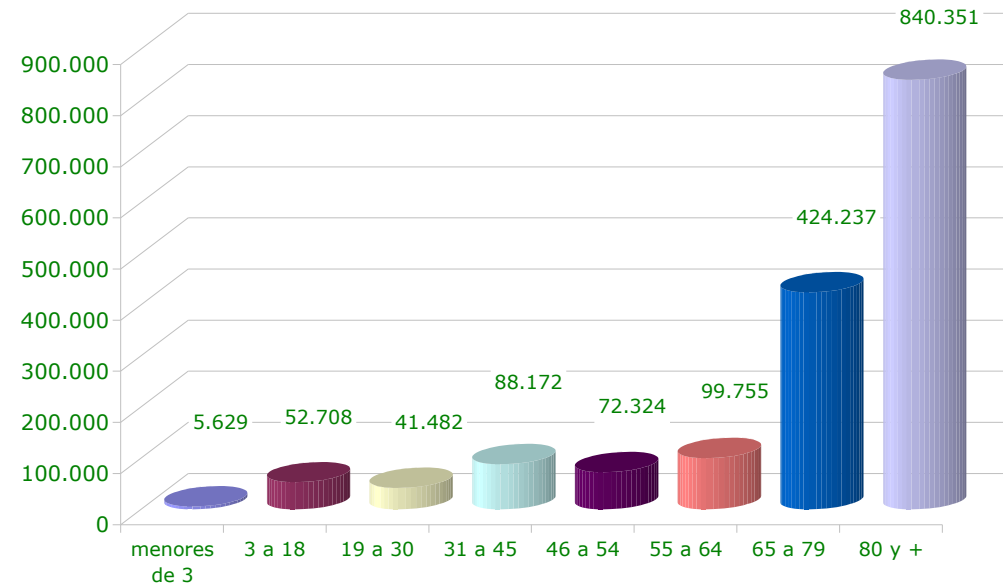

¹ Calculado sobre el total de cada sexo

2.4. DICTÁMENES

Situación a 1 de Mayo de 2012

ÁMBITO TERRITORIAL	Solicitudes		Dictámenes		Grado III		Grado II		(1) Grado I Nivel 2		TOTAL PERSONAS BENEFICIARIAS CON DERECHO A PRESTACIÓN	
	Nº	%	Nº	% solicitudes	Nº	% dictámenes	Nº	% dictámenes	Nº	% dictámenes	Nº	% dictámenes
Andalucía	414.097	25,47	382.035	92,26	98.562	25,80	124.539	32,60	40.628	10,63	263.729	69,03
Aragón	49.276	3,03	47.259	95,91	13.290	28,12	14.642	30,98	4.563	9,66	32.495	68,76
Asturias (Principado de)	35.807	2,20	31.935	89,19	8.615	26,98	8.207	25,70	3.195	10,00	20.017	62,68
Balears (Illes)	24.505	1,51	22.423	91,50	6.467	28,84	7.540	33,63	2.450	10,93	16.457	73,39
Canarias	38.433	2,36	30.970	80,58	12.870	41,56	9.319	30,09	2.751	8,88	24.940	80,53
Cantabria	24.541	1,51	24.019	97,87	6.850	28,52	7.739	32,22	2.343	9,75	16.932	70,49
Castilla y León	100.916	6,21	94.480	93,62	31.790	33,65	26.340	27,88	8.200	8,68	66.330	70,21
Castilla-La Mancha	90.347	5,56	85.695	94,85	22.316	26,04	22.767	26,57	8.636	10,08	53.719	62,69
Catalunya	280.755	17,27	266.613	94,96	64.982	24,37	85.117	31,93	27.487	10,31	177.586	66,61
Comunitat Valenciana	103.369	6,36	102.541	99,20	27.898	27,21	30.672	29,91	11.189	10,91	69.759	68,03
Extremadura	45.525	2,80	41.115	90,31	12.277	29,86	10.951	26,64	3.688	8,97	26.916	65,47
Galicia	90.332	5,56	78.637	87,05	27.324	34,75	25.845	32,87	7.589	9,65	60.758	77,26
Madrid (Comunidad de)	157.950	9,71	150.004	94,97	42.784	28,52	40.171	26,78	15.612	10,41	98.567	65,71
Murcia (Región de)	55.251	3,40	47.990	86,86	16.004	33,35	15.278	31,84	5.412	11,28	36.694	76,46
Navarra (Comunidad Foral de)	17.224	1,06	16.706	96,99	3.084	18,46	5.164	30,91	1.896	11,35	10.144	60,72
País Vasco	79.458	4,89	75.943	95,58	17.483	23,02	22.560	29,71	8.043	10,59	48.086	63,32
Rioja (La)	14.347	0,88	14.343	99,97	3.769	26,28	3.966	27,65	829	5,78	8.564	59,71
Ceuta y Melilla	3.809	0,23	3.616	94,93	866	23,95	951	26,30	266	7,36	2.083	57,61
TOTAL	1.625.942	100,00	1.516.324	93,26	417.231	27,52	461.768	30,45	154.777	10,21	1.033.776	68,18

(1) El Real Decreto-ley 20/2011, de 30 de diciembre, ha introducido modificaciones en la disposición final primera de la Ley de Dependencia, relativa a la efectividad de los derechos de las personas beneficiarias. De conformidad con lo dispuesto en la mencionada norma, se incluyen las personas beneficiarias que a fecha de 31 de diciembre de 2011 habían sido valoradas con el Grado I Nivel 2 y ya contaban con un PIA aprobado, así como aquellas que, sin contar con un PIA a la citada fecha, se había excedido el plazo legalmente establecido para resolver (seis meses a contar desde la solicitud, de acuerdo con lo establecido en el R.D. 8/2010, de 20 de mayo)



2.5. DICTÁMENES EN RELACIÓN A LA POBLACIÓN DE LAS CCAA

Situación a 1 de Mayo de 2012

ÁMBITO TERRITORIAL	Población CCAA (1)		Dictámenes	
	Nº	%	Nº	% población CCAA
Andalucía	8.424.102	17,85	382.035	4,54
Aragón	1.346.293	2,85	47.259	3,51
Asturias (Principado de)	1.081.487	2,29	31.935	2,95
Balears (Illes)	1.113.114	2,36	22.423	2,01
Canarias	2.126.769	4,51	30.970	1,46
Cantabria	593.121	1,26	24.019	4,05
Castilla y León	2.558.463	5,42	94.480	3,69
Castilla-La Mancha	2.115.334	4,48	85.695	4,05
Catalunya	7.539.618	15,98	266.613	3,54
Comunitat Valenciana	5.117.190	10,84	102.541	2,00
Extremadura	1.109.367	2,35	41.115	3,71
Galicia	2.795.422	5,92	78.637	2,81
Madrid (Comunidad de)	6.489.680	13,75	150.004	2,31
Murcia (Región de)	1.470.069	3,12	47.990	3,26
Navarra (Comunidad Foral de)	642.051	1,36	16.706	2,60
País Vasco	2.184.606	4,63	75.943	3,48
Rioja (La)	322.955	0,68	14.343	4,44
Ceuta y Melilla	160.852	0,34	3.616	2,25
TOTAL	47.190.493	100,00	1.516.324	3,21

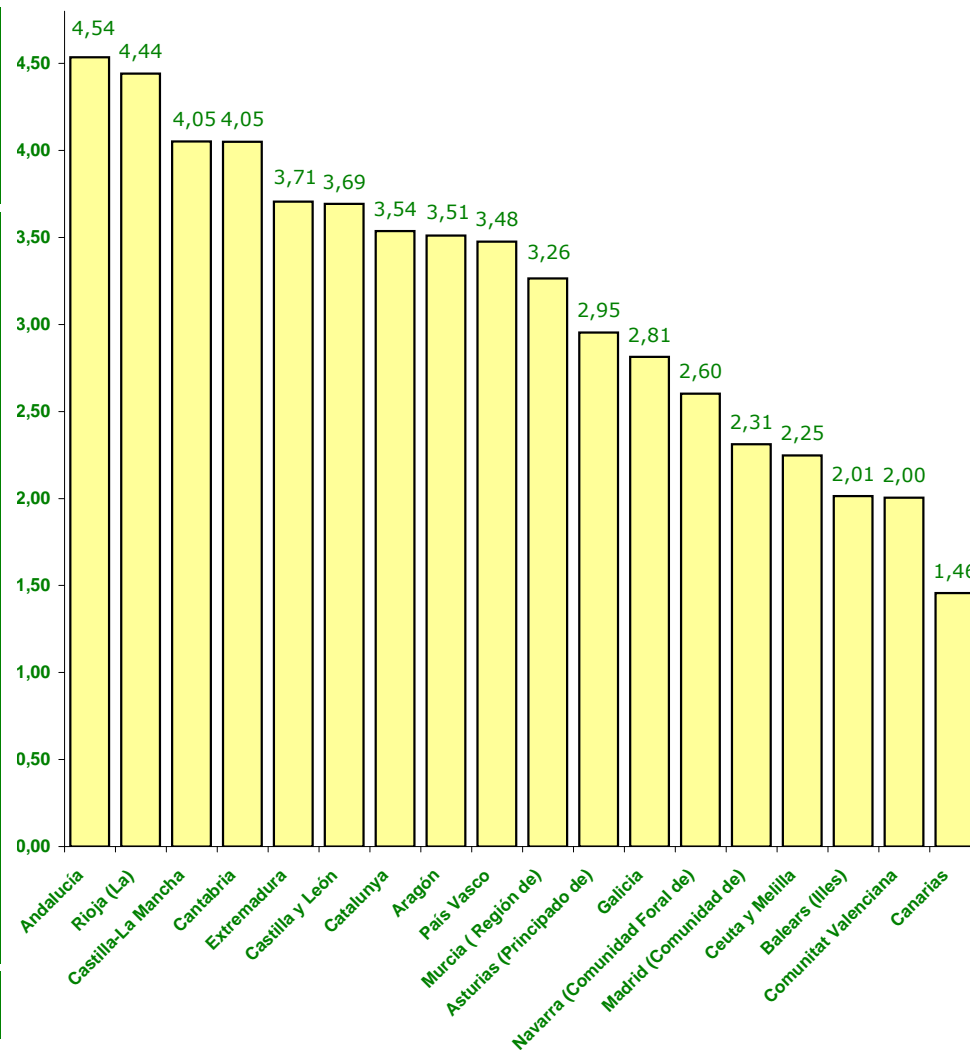

(1) Cifras INE de población referidas al 01/01/2011. Real Decreto 1782/2011, de 16 de diciembre.

2.6. GRADOS Y NIVELES

Situación a 1 de Mayo de 2012

ÁMBITO TERRITORIAL	DICTÁMENES		GRADO III Nivel 2		GRADO III Nivel 1		GRADO II Nivel 2		GRADO II Nivel 1		GRADO I Nivel 2		GRADO I Nivel 1		SIN GRADO	
	Nº	%	Nº	%	Nº	%	Nº	%	Nº	%	Nº	%	Nº	%	Nº	%
Andalucía	382.035	25,19	40.070	10,49	58.492	15,31	47.187	12,35	77.352	20,25	42.570	11,14	59.846	15,67	56.518	14,79
Aragón	47.259	3,12	4.765	10,08	8.525	18,04	5.633	11,92	9.009	19,06	5.340	11,30	7.288	15,42	6.699	14,18
Asturias (Principado de)	31.935	2,11	3.745	11,73	4.870	15,25	3.318	10,39	4.889	15,31	3.497	10,95	5.042	15,79	6.574	20,59
Balears (Illes)	22.423	1,48	2.051	9,15	4.416	19,69	3.098	13,82	4.442	19,81	2.532	11,29	3.034	13,53	2.850	12,71
Canarias	30.970	2,04	5.448	17,59	7.422	23,97	4.309	13,91	5.010	16,18	2.835	9,15	2.920	9,43	3.026	9,77
Cantabria	24.019	1,58	2.634	10,97	4.216	17,55	3.349	13,94	4.390	18,28	2.711	11,29	3.279	13,65	3.440	14,32
Castilla y León	94.480	6,23	12.829	13,58	18.961	20,07	11.449	12,12	14.891	15,76	9.409	9,96	12.393	13,12	14.548	15,40
Castilla-La Mancha	85.695	5,65	8.361	9,76	13.955	16,28	8.983	10,48	13.784	16,08	9.470	11,05	15.758	18,39	15.384	17,95
Catalunya	266.613	17,58	20.994	7,87	43.988	16,50	33.474	12,56	51.643	19,37	31.797	11,93	44.492	16,69	40.225	15,09
Comunitat Valenciana	102.541	6,76	11.078	10,80	16.820	16,40	12.387	12,08	18.285	17,83	11.222	10,94	15.056	14,68	17.693	17,25
Extremadura	41.115	2,71	5.063	12,31	7.214	17,55	4.510	10,97	6.441	15,67	4.061	9,88	6.692	16,28	7.134	17,35
Galicia	78.637	5,19	11.512	14,64	15.812	20,11	11.239	14,29	14.606	18,57	8.241	10,48	9.812	12,48	7.415	9,43
Madrid (Comunidad de)	150.004	9,89	17.890	11,93	24.894	16,60	18.334	12,22	21.837	14,56	16.931	11,29	19.152	12,77	30.966	20,64
Murcia (Región de)	47.990	3,16	7.116	14,83	8.888	18,52	6.581	13,71	8.697	18,12	5.440	11,34	6.779	14,13	4.489	9,35
Navarra (Comunidad Foral de)	16.706	1,10	1.495	8,95	1.589	9,51	1.865	11,16	3.299	19,75	2.074	12,41	3.549	21,24	2.835	16,97
País Vasco	75.943	5,01	5.633	7,42	11.850	15,60	8.776	11,56	13.784	18,15	8.540	11,25	12.736	16,77	14.624	19,26
Rioja (La)	14.343	0,95	1.707	11,90	2.062	14,38	1.477	10,30	2.489	17,35	1.062	7,40	2.156	15,03	3.390	23,64
Ceuta y Melilla	3.616	0,24	328	9,07	538	14,88	426	11,78	525	14,52	301	8,32	502	13,88	996	27,54
TOTAL	1.516.324	100,00	162.719	10,73	254.512	16,78	186.395	12,29	275.373	18,16	168.033	11,08	230.486	15,20	238.806	15,75

2.7. PERSONAS BENEFICIARIAS Y PRESTACIONES

Situación a 1 de Mayo de 2012

ÁMBITO TERRITORIAL	PERSONAS BENEFICIARIAS CON PRESTACIONES Nº	PRESTACIONES														RATIO DE PRESTACIONES POR PERSONA BENEFICIARIA Nº				
		Prevención Dependencia y Promoción A.Personal		Teleasistencia		Ayuda a Domicilio		Centros de Día/Noche		Atención Residencial		P.E Vinculada Servicio		P.E Cuidados Familiares			P.E Asist. Personal		TOTAL	
		Nº	%	Nº	%	Nº	%	Nº	%	Nº	%	Nº	%	Nº	%		Nº	%	Nº	%
Andalucía	195.853	0	0,00	68.997	25,65	51.396	19,11	12.138	4,51	20.569	7,65	3.563	1,32	112.308	41,75	14	0,01	268.985	100,00	1,37
Aragón	23.240	0	0,00	0	0,00	1	0,00	1.051	4,52	3.244	13,95	4.421	19,01	14.544	62,53	0	0,00	23.261	100,00	1,00
Asturias (Principado de)	14.009	4	0,03	558	3,55	1.997	12,69	1.428	9,08	3.101	19,71	1.342	8,53	7.301	46,41	1	0,01	15.732	100,00	1,12
Illes Balears	10.014	1	0,01	0	0,00	0	0,00	789	7,65	1.996	19,35	325	3,15	7.206	69,85	0	0,00	10.317	100,00	1,03
Canarias	11.111	45	0,40	0	0,00	0	0,00	2.357	21,18	2.489	22,37	167	1,50	6.069	54,54	0	0,00	11.127	100,00	1,00
Cantabria	14.898	0	0,00	1.173	7,29	842	5,24	1.382	8,59	3.096	19,25	0	0,00	9.587	59,62	0	0,00	16.080	100,00	1,08
Castilla y León	62.013	7.314	9,40	4.255	5,47	9.386	12,07	7.168	9,22	8.932	11,49	15.243	19,60	25.428	32,70	42	0,05	77.768	100,00	1,25
Castilla-La Mancha	38.896	968	1,87	5.860	11,34	5.892	11,40	1.502	2,91	7.777	15,05	2.785	5,39	26.897	52,03	10	0,02	51.691	100,00	1,33
Catalunya	125.705	1.654	1,07	11.670	7,53	14.196	9,17	5.453	3,52	15.421	9,96	11.639	7,51	94.843	61,23	17	0,01	154.893	100,00	1,23
Comunitat Valenciana	43.360	325	0,62	8.683	16,70	0	0,00	3.227	6,21	12.447	23,93	3.896	7,49	23.428	45,05	0	0,00	52.006	100,00	1,20
Extremadura	18.654	379	1,92	355	1,80	616	3,12	741	3,76	3.213	16,29	5.477	27,78	8.938	45,33	0	0,00	19.719	100,00	1,06
Galicia	35.807	281	0,72	789	2,02	6.456	16,55	4.458	11,43	7.003	17,95	4.655	11,93	15.331	39,30	40	0,10	39.013	100,00	1,09
Madrid (Comunidad de)	79.926	5.771	5,71	16.001	15,84	22.268	22,04	12.123	12,00	20.363	20,16	4.266	4,22	20.203	20,00	25	0,02	101.020	100,00	1,26
Murcia (Región de)	26.531	1.051	3,16	5.084	15,28	0	0,00	2.003	6,02	2.207	6,63	992	2,98	21.946	65,94	0	0,00	33.283	100,00	1,25
Navarra (Comunidad Foral de)	8.559	47	0,47	772	7,76	455	4,57	205	2,06	1.386	13,94	1.244	12,51	5.836	58,68	1	0,01	9.946	100,00	1,16
País Vasco	40.363	0	0,00	4.564	9,56	4.900	10,26	5.088	10,66	7.981	16,71	1.308	2,74	23.196	48,58	714	1,50	47.751	100,00	1,18
La Rioja	7.599	644	5,80	1.296	11,68	2.062	18,58	810	7,30	1.290	11,63	419	3,78	4.575	41,23	0	0,00	11.096	100,00	1,46
Ceuta y Melilla	1.908	242	10,14	233	9,76	437	18,31	48	2,01	148	6,20	16	0,67	1.263	52,91	0	0,00	2.387	100,00	1,25
TOTAL	758.446	18.726	1,98	130.290	13,77	120.904	12,78	61.971	6,55	122.663	12,97	61.758	6,53	428.899	45,33	864	0,09	946.075	100,00	1,23

(1) El número de personas con prestación reconocida ha variado con respecto del mes anterior, como consecuencia de nuevas incorporaciones al Sistema y de las bajas que se han producido.

2.8. PERFIL DE LA PERSONA BENEFICIARIA CON PRESTACIÓN: SEXO Y EDAD

Situación a 1 de Mayo de 2012

SEXO	TRAMO DE EDAD																TOTAL			
	Sin especificar		menores de 3		3 a 18		19 a 30		31 a 45		46 a 54		55 a 64		65 a 79				80 y +	
	Nº	% ¹	Nº	% ¹	Nº	% ¹	Nº	% ¹	Nº	% ¹	Nº	% ¹	Nº	% ¹	Nº	% ¹	Nº	% ¹	Nº	% ¹
Mujer	476	0,09	822	0,16	12.285	2,44	11.785	2,34	23.258	4,61	16.895	3,35	21.998	4,36	102.335	20,29	314.588	62,36	504.442	100,00
Hombre	435	0,17	1.011	0,40	18.683	7,36	15.043	5,92	27.812	10,95	18.172	7,15	20.559	8,09	56.883	22,40	95.388	37,56	253.986	100,00
Sin especificar	5	27,78	0	0,00	1	5,56	2	11,11	0	0,00	0	0,00	0	0,00	2	11,11	8	44,44	18	100,00
TOTAL	916	0,12	1.833	0,24	30.969	4,08	26.830	3,54	51.070	6,73	35.067	4,62	42.557	5,61	159.220	20,99	409.984	54,06	758.446	100,00

Personas beneficiarias por sexo

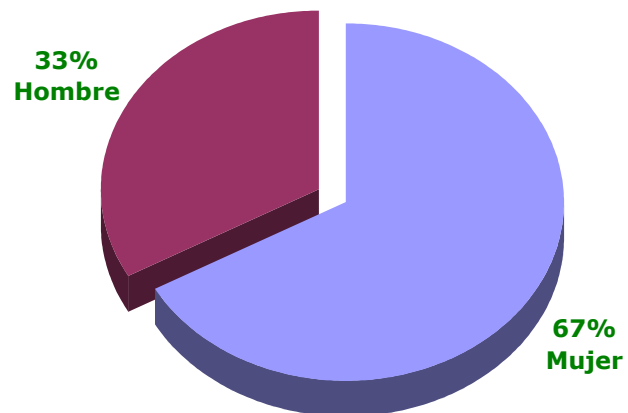

* Porcentaje calculado sobre datos conocidos, obviando los datos sin especificar.

Personas beneficiarias por tramo de edad

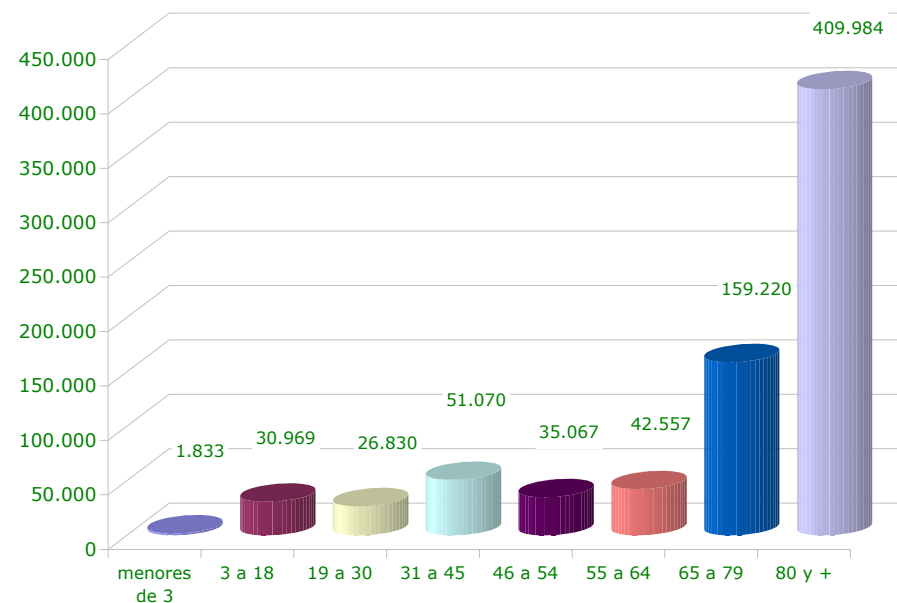

¹ Calculado sobre el total de cada sexo

2.9. PERSONAS BENEFICIARIAS CON PRESTACIONES EN RELACIÓN A LA POBLACIÓN DE LAS CCAA

Situación a 1 de Mayo de 2012

ÁMBITO TERRITORIAL	Población CCAA ⁽¹⁾		Personas beneficiarias con prestaciones	
	Nº	%	Nº	% población CCAA
Andalucía	8.424.102	17,85	195.853	2,32
Aragón	1.346.293	2,85	23.240	1,73
Asturias (Principado de)	1.081.487	2,29	14.009	1,30
Balears (Illes)	1.113.114	2,36	10.014	0,90
Canarias	2.126.769	4,51	11.111	0,52
Cantabria	593.121	1,26	14.898	2,51
Castilla y León	2.558.463	5,42	62.013	2,42
Castilla-La Mancha	2.115.334	4,48	38.896	1,84
Catalunya	7.539.618	15,98	125.705	1,67
Comunitat Valenciana	5.117.190	10,84	43.360	0,85
Extremadura	1.109.367	2,35	18.654	1,68
Galicia	2.795.422	5,92	35.807	1,28
Madrid (Comunidad de)	6.489.680	13,75	79.926	1,23
Murcia (Región de)	1.470.069	3,12	26.531	1,80
Navarra (Comunidad Foral de)	642.051	1,36	8.559	1,33
País Vasco	2.184.606	4,63	40.363	1,85
Rioja (La)	322.955	0,68	7.599	2,35
Ceuta y Melilla	160.852	0,34	1.908	1,19
TOTAL	47.190.493	100,00	758.446	1,61

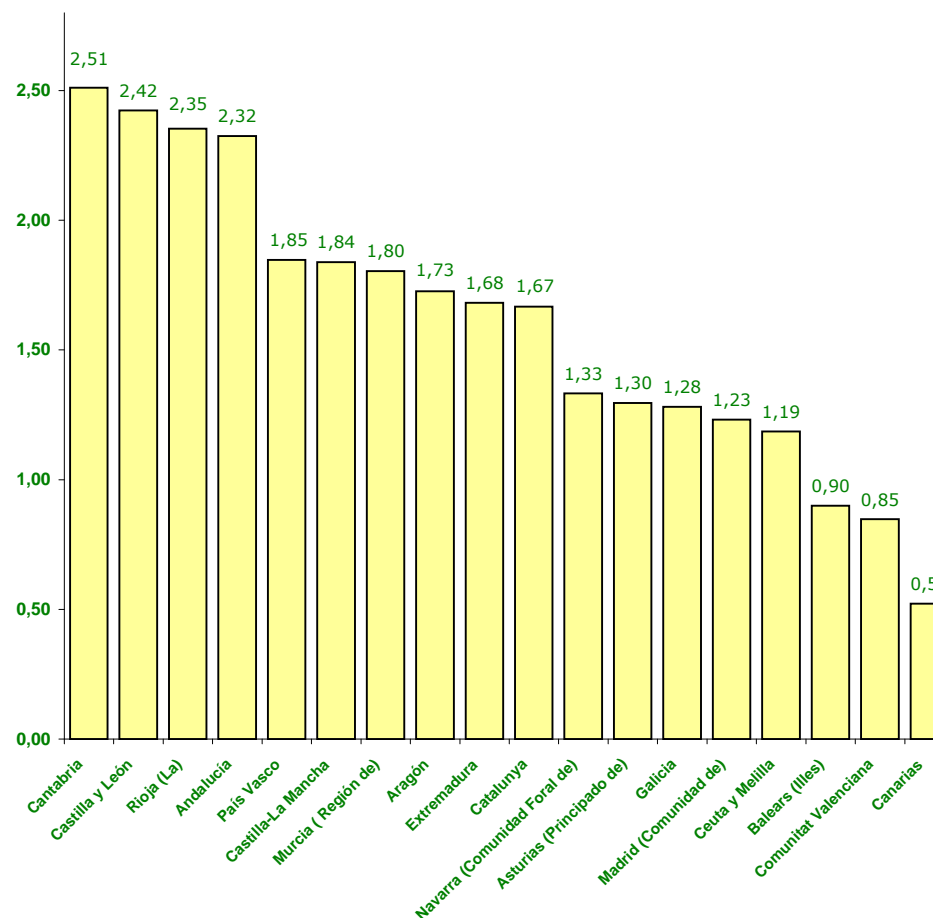

(1) Cifras INE de población referidas al 01/01/2011. Real Decreto 1782/2011, de 16 de diciembre.