

INFORMACIÓN ESTADÍSTICA DEL SISTEMA PARA LA AUTONOMÍA Y ATENCIÓN A LA DEPENDENCIA

Situación a 1 de Julio de 2012

Instituto de Mayores y Servicios Sociales (Imerso)



ÍNDICE.

1. INFORMACIÓN HISTÓRICA ACUMULADA INCORPORADA AL SISAAD DESDE 01/01/2007: SOLICITUDES, DICTÁMENES, PERSONAS BENEFICIARIAS CON DERECHO A PRESTACIÓN Y PRESTACIONES.

2. INFORMACIÓN INCORPORADA AL SISAAD SOBRE EXPEDIENTES EN VIGOR A 01/08/2012 (regularización de bajas, fallecimientos, revisiones de grado o de prestación y expedientes depurados).

2.1. SOLICITUDES.

2.2. SOLICITUDES EN RELACIÓN A LA POBLACIÓN DE LAS COMUNIDADES AUTÓNOMAS.

2.3. PERFIL DE LA PERSONA SOLICITANTE: SEXO Y EDAD.

2.4. DICTÁMENES.

2.5. DICTÁMENES EN RELACIÓN A LA POBLACIÓN DE LAS COMUNIDADES AUTÓNOMAS.

2.6. GRADOS Y NIVELES.

2.7. PERSONAS BENEFICIARIAS Y PRESTACIONES.

2.8. PERFIL DE LA PERSONA BENEFICIARIA CON PRESTACIÓN: SEXO Y EDAD.

2.9. PERSONAS BENEFICIARIAS CON PRESTACIONES EN RELACIÓN A LA POBLACIÓN DE LAS CCAA.

1. INFORMACIÓN HISTÓRICA ACUMULADA INCORPORADA AL SISAAD DESDE 01/01/2007: SOLICITUDES, DICTÁMENES, PERSONAS BENEFICIARIAS CON DERECHO A PRESTACIÓN Y PRESTACIONES

Situación a 1 de Julio de 2012

ÁMBITO TERRITORIAL	Solicitudes		Dictámenes		Personas beneficiarias con derecho a prestación		Prestaciones	
	TOTAL	%	TOTAL	%	TOTAL	%	TOTAL	%
Andalucía	586.244	24,90	510.385	23,97	379.554	24,06	368.960	27,04
Aragón	76.159	3,24	69.553	3,27	52.834	3,35	39.410	2,89
Asturias (Principado de)	55.962	2,38	49.700	2,33	35.022	2,22	26.505	1,94
Balears (Illes)	38.792	1,65	33.660	1,58	26.740	1,70	16.642	1,22
Canarias	53.341	2,27	41.172	1,93	34.403	2,18	15.237	1,12
Cantabria	34.934	1,48	35.409	1,66	26.755	1,70	22.524	1,65
Castilla y León	147.128	6,25	140.200	6,59	104.502	6,62	111.333	8,16
Castilla-La Mancha	130.114	5,53	118.708	5,58	82.962	5,26	75.457	5,53
Catalunya	416.720	17,70	376.279	17,67	277.889	17,62	230.862	16,92
Comunitat Valenciana	146.698	6,23	144.474	6,79	106.549	6,75	76.683	5,62
Extremadura	67.871	2,88	58.531	2,75	41.982	2,66	28.761	2,11
Galicia	137.571	5,84	117.658	5,53	96.477	6,12	61.264	4,49
Madrid (Comunidad de)	204.921	8,71	198.075	9,30	139.976	8,87	132.241	9,69
Murcia (Región de)	78.245	3,32	65.481	3,08	52.741	3,34	47.208	3,46
Navarra (Comunidad Foral de)	29.019	1,23	27.515	1,29	19.340	1,23	18.049	1,32
País Vasco	121.946	5,18	114.918	5,40	81.724	5,18	73.623	5,39
Rioja (La)	22.488	0,96	22.175	1,04	14.598	0,93	16.545	1,21
Ceuta y Melilla	5.840	0,25	5.139	0,24	3.466	0,22	3.428	0,25
TOTAL	2.353.993	100,00	2.129.032	100,00	1.577.514	100,00	1.364.732	100,00

2.1. SOLICITUDES

Situación a 1 de Julio de 2012

ÁMBITO TERRITORIAL	Solicitudes Registradas	
	Nº	%
Andalucía	415.140	25,42
Aragón	49.141	3,01
Asturias (Principado de)	35.892	2,20
Balears (Illes)	24.601	1,51
Canarias	38.616	2,36
Cantabria	24.258	1,49
Castilla y León	101.746	6,23
Castilla-La Mancha	90.499	5,54
Catalunya	281.130	17,21
Comunitat Valenciana	101.209	6,20
Extremadura	46.322	2,84
Galicia	90.052	5,51
Madrid (Comunidad de)	162.430	9,95
Murcia (Región de)	56.491	3,46
Navarra (Comunidad Foral de)	17.468	1,07
País Vasco	79.775	4,88
Rioja (La)	14.513	0,89
Ceuta y Melilla	3.866	0,24
TOTAL	1.633.149	100,00

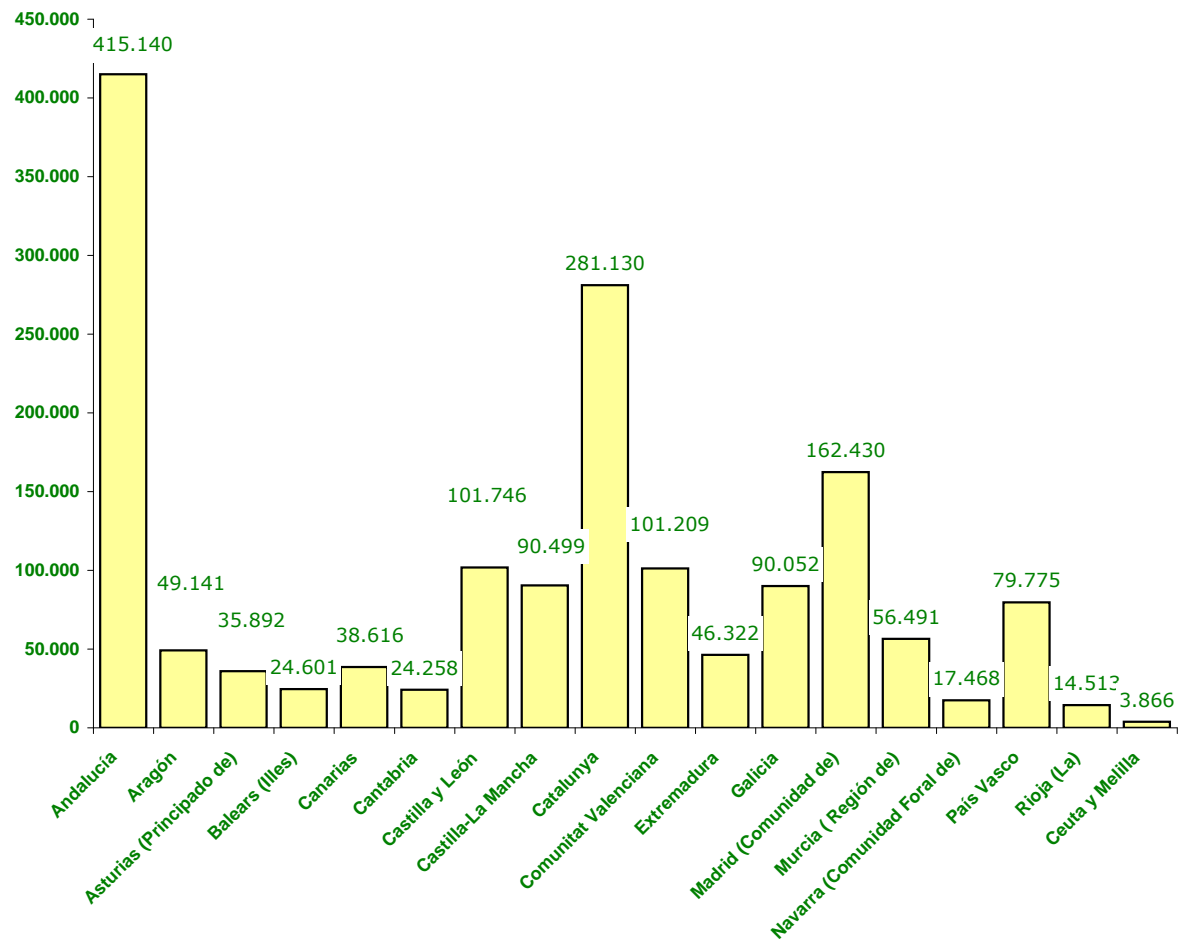



2.2. SOLICITUDES EN RELACIÓN A LA POBLACIÓN DE LAS CCAA

Situación a 1 de Julio de 2012

ÁMBITO TERRITORIAL	Población CCAA (1)		Solicitudes Registradas	
	Nº	%	Nº	% población CCAA
Andalucía	8.424.102	17,85	415.140	4,93
Aragón	1.346.293	2,85	49.141	3,65
Asturias (Principado de)	1.081.487	2,29	35.892	3,32
Balears (Illes)	1.113.114	2,36	24.601	2,21
Canarias	2.126.769	4,51	38.616	1,82
Cantabria	593.121	1,26	24.258	4,09
Castilla y León	2.558.463	5,42	101.746	3,98
Castilla-La Mancha	2.115.334	4,48	90.499	4,28
Catalunya	7.539.618	15,98	281.130	3,73
Comunitat Valenciana	5.117.190	10,84	101.209	1,98
Extremadura	1.109.367	2,35	46.322	4,18
Galicia	2.795.422	5,92	90.052	3,22
Madrid (Comunidad de)	6.489.680	13,75	162.430	2,50
Murcia (Región de)	1.470.069	3,12	56.491	3,84
Navarra (Comunidad Foral de)	642.051	1,36	17.468	2,72
País Vasco	2.184.606	4,63	79.775	3,65
La Rioja	322.955	0,68	14.513	4,49
Ceuta y Melilla	160.852	0,34	3.866	2,40
TOTAL	47.190.493	100,00	1.633.149	3,46

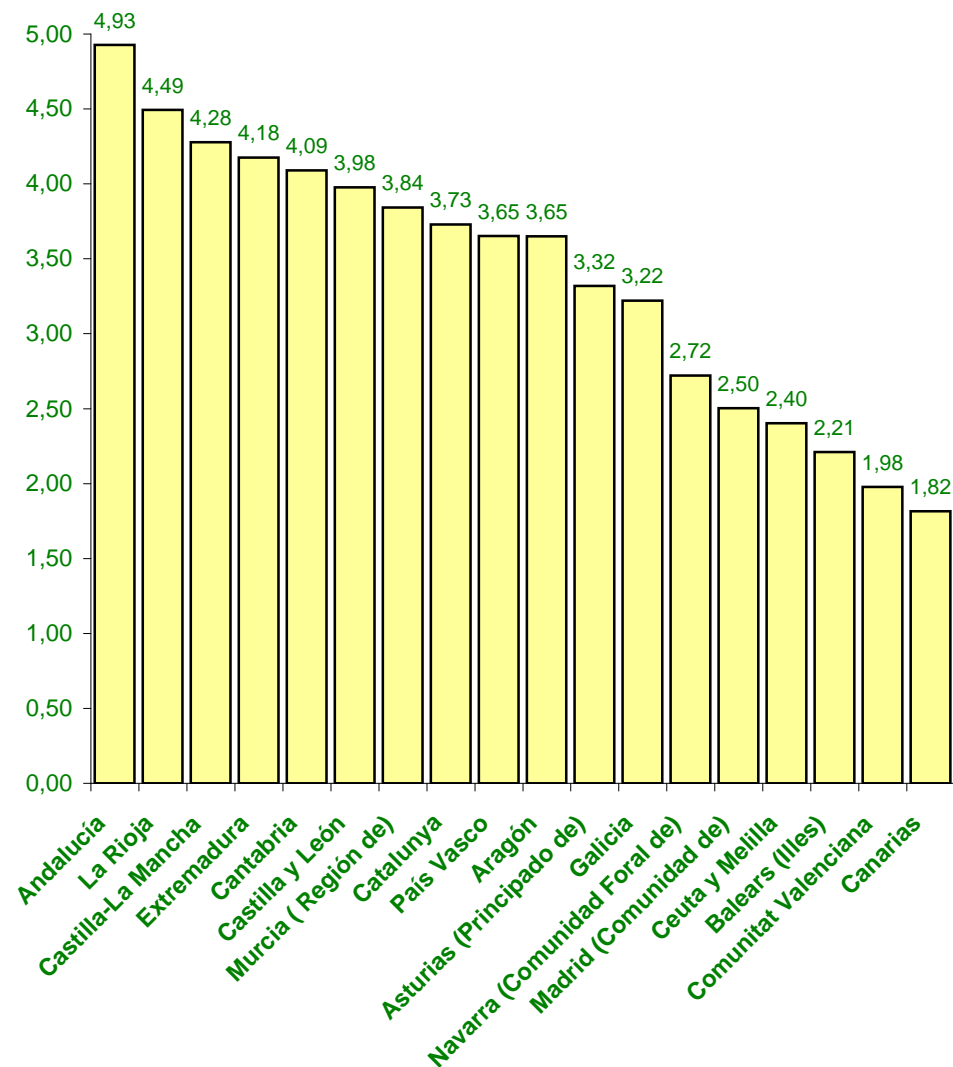

(1) Cifras INE de población referidas al 01/01/2011. Real Decreto 1782/2011, de 16 de diciembre.

2.3. PERFIL DE LA PERSONA SOLICITANTE: SEXO Y EDAD

Situación a 1 de Julio de 2012

SEXO	TRAMO DE EDAD																TOTAL			
	Sin especificar		menores de 3		3 a 18		19 a 30		31 a 45		46 a 54		55 a 64		65 a 79		80 y +		Nº	% ¹
	Nº	% ¹	Nº	% ¹	Nº	% ¹	Nº	% ¹	Nº	% ¹	Nº	% ¹	Nº	% ¹	Nº	% ¹	Nº	% ¹		
Mujer	519	0,05	2.702	0,25	21.074	1,97	17.905	1,67	39.863	3,73	35.298	3,30	53.516	5,01	281.118	26,30	616.965	57,72	1.068.960	100,00
Hombre	208	0,04	3.134	0,56	32.810	5,82	24.082	4,27	49.220	8,73	37.707	6,69	46.622	8,27	141.621	25,11	228.636	40,54	564.040	100,00
Sin especificar	44	29,53	0	0,00	6	4,03	17	11,41	26	17,45	4	2,68	1	0,67	23	15,44	28	18,79	149	100,00
TOTAL	771	0,05	5.836	0,36	53.890	3,30	42.004	2,57	89.109	5,46	73.009	4,47	100.139	6,13	422.762	25,89	845.629	51,78	1.633.149	100,00

Solicitantes por sexo

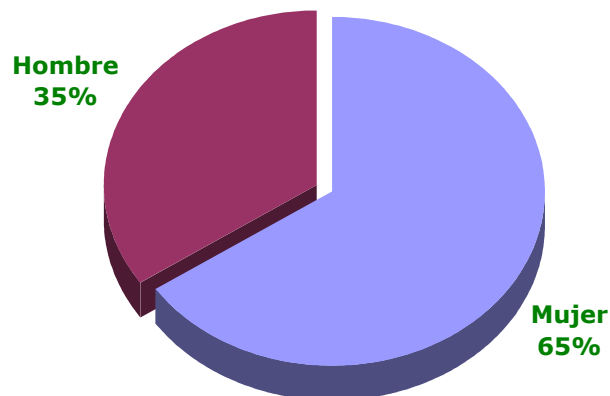

* Porcentaje calculado sobre datos conocidos, obviando los datos sin especificar.

Solicitantes por tramo de edad

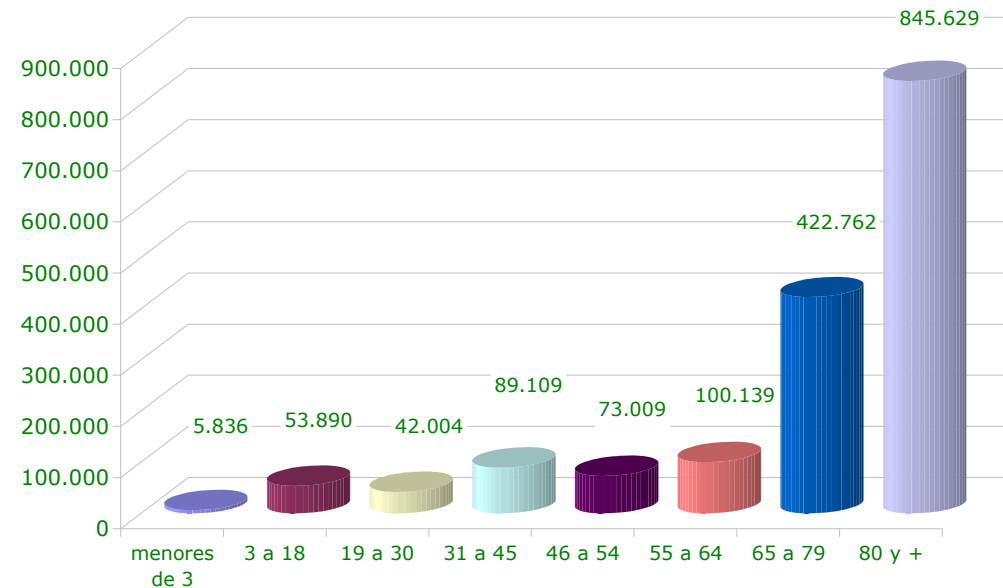

¹ Calculado sobre el total de cada sexo

2.4. DICTÁMENES

Situación a 1 de Julio de 2012

ÁMBITO TERRITORIAL	Solicitudes		Dictámenes		Grado III		Grado II		(1) Grado I Nivel 2		TOTAL PERSONAS BENEFICIARIAS CON DERECHO A PRESTACIÓN	
	Nº	%	Nº	% solicitudes	Nº	% dictámenes	Nº	% dictámenes	Nº	% dictámenes	Nº	% dictámenes
Andalucía	415.140	25,42	384.076	92,52	97.358	25,35	124.350	32,38	39.802	10,36	261.510	68,09
Aragón	49.141	3,01	47.405	96,47	12.921	27,26	14.536	30,66	4.445	9,38	31.902	67,30
Asturias (Principado de)	35.892	2,20	33.468	93,25	8.653	25,85	8.561	25,58	3.092	9,24	20.306	60,67
Balears (Illes)	24.601	1,51	22.859	92,92	6.412	28,05	7.615	33,31	2.420	10,59	16.447	71,95
Canarias	38.616	2,36	30.648	79,37	12.642	41,25	9.240	30,15	2.713	8,85	24.595	80,25
Cantabria	24.258	1,49	23.493	96,85	6.605	28,11	7.586	32,29	2.309	9,83	16.500	70,23
Castilla y León	101.746	6,23	95.610	93,97	31.301	32,74	26.342	27,55	8.004	8,37	65.647	68,66
Castilla-La Mancha	90.499	5,54	86.413	95,49	22.035	25,50	22.752	26,33	8.408	9,73	53.195	61,56
Catalunya	281.130	17,21	266.922	94,95	64.547	24,18	85.454	32,01	26.707	10,01	176.708	66,20
Comunitat Valenciana	101.209	6,20	100.403	99,20	27.031	26,92	30.098	29,98	10.988	10,94	68.117	67,84
Extremadura	46.322	2,84	42.141	90,97	12.306	29,20	11.066	26,26	3.556	8,44	26.928	63,90
Galicia	90.052	5,51	81.248	90,22	27.897	34,34	26.337	32,42	7.481	9,21	61.715	75,96
Madrid (Comunidad de)	162.430	9,95	155.892	95,97	42.978	27,57	41.245	26,46	15.402	9,88	99.625	63,91
Murcia (Región de)	56.491	3,46	47.473	84,04	15.700	33,07	15.156	31,93	5.391	11,36	36.247	76,35
Navarra (Comunidad Foral de)	17.468	1,07	16.955	97,06	3.088	18,21	5.161	30,44	1.893	11,16	10.142	59,82
País Vasco	79.775	4,88	76.250	95,58	17.338	22,74	22.156	29,06	7.934	10,41	47.428	62,20
Rioja (La)	14.513	0,89	14.511	99,99	3.777	26,03	3.895	26,84	784	5,40	8.456	58,27
Ceuta y Melilla	3.866	0,24	3.695	95,58	876	23,71	968	26,20	250	6,77	2.094	56,67
TOTAL	1.633.149	100,00	1.529.462	93,65	413.465	27,03	462.518	30,24	151.579	9,91	1.027.562	67,18

(1) El Real Decreto-ley 20/2011, de 30 de diciembre, ha introducido modificaciones en la disposición final primera de la Ley de Dependencia, relativa a la efectividad de los derechos de las personas beneficiarias. De conformidad con lo dispuesto en la mencionada norma, se incluyen las personas beneficiarias que a fecha de 31 de diciembre de 2011 habían sido valoradas con el Grado I Nivel 2 y ya contaban con un PIA aprobado, así como aquellas que, sin contar con un PIA a la citada fecha, se había excedido el plazo legalmente establecido para resolver (seis meses a contar desde la solicitud, de acuerdo con lo establecido en el R.D. 8/2010, de 20 de mayo)



2.5. DICTÁMENES EN RELACIÓN A LA POBLACIÓN DE LAS CCAA

Situación a 1 de Julio de 2012

ÁMBITO TERRITORIAL	Población CCAA (1)		Dictámenes	
	Nº	%	Nº	% población CCAA
Andalucía	8.424.102	17,85	384.076	4,56
Aragón	1.346.293	2,85	47.405	3,52
Asturias (Principado de)	1.081.487	2,29	33.468	3,09
Balears (Illes)	1.113.114	2,36	22.859	2,05
Canarias	2.126.769	4,51	30.648	1,44
Cantabria	593.121	1,26	23.493	3,96
Castilla y León	2.558.463	5,42	95.610	3,74
Castilla-La Mancha	2.115.334	4,48	86.413	4,09
Catalunya	7.539.618	15,98	266.922	3,54
Comunitat Valenciana	5.117.190	10,84	100.403	1,96
Extremadura	1.109.367	2,35	42.141	3,80
Galicia	2.795.422	5,92	81.248	2,91
Madrid (Comunidad de)	6.489.680	13,75	155.892	2,40
Murcia (Región de)	1.470.069	3,12	47.473	3,23
Navarra (Comunidad Foral de)	642.051	1,36	16.955	2,64
País Vasco	2.184.606	4,63	76.250	3,49
Rioja (La)	322.955	0,68	14.511	4,49
Ceuta y Melilla	160.852	0,34	3.695	2,30
TOTAL	47.190.493	100,00	1.529.462	3,24

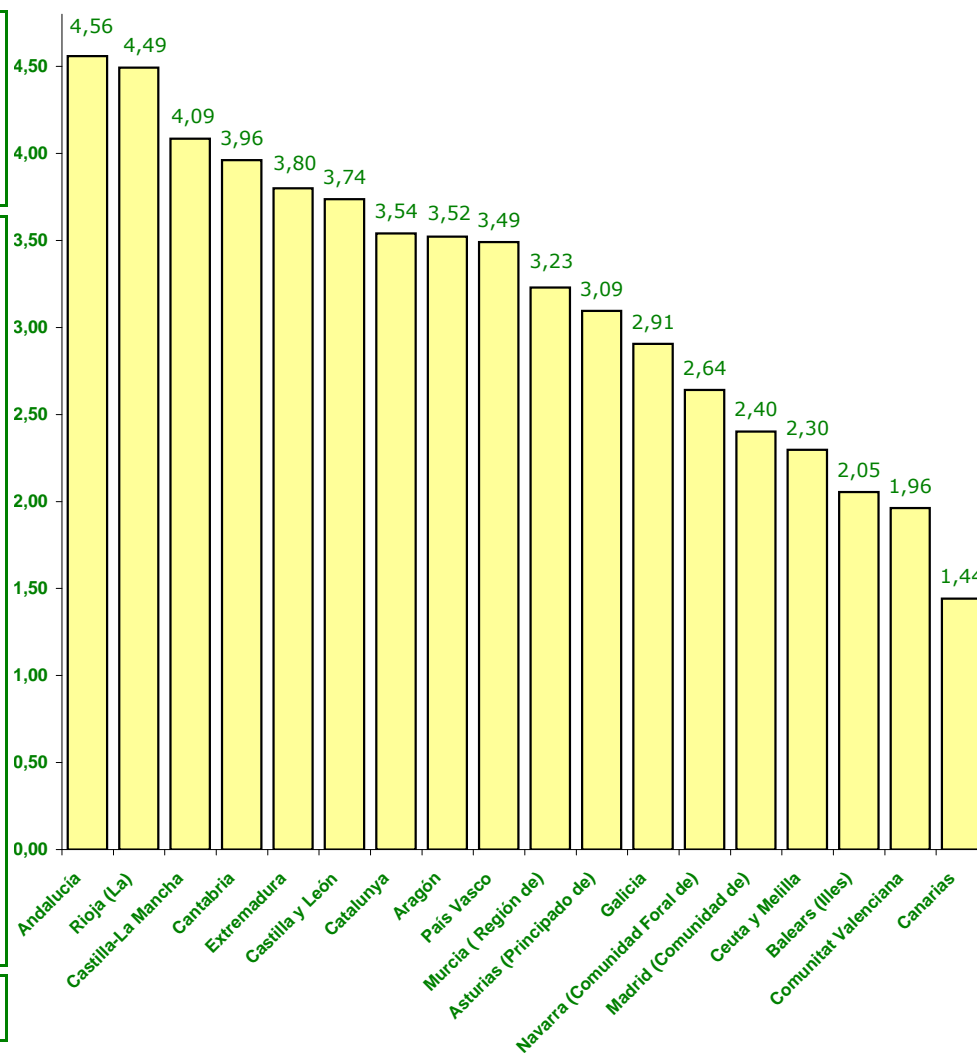

(1) Cifras INE de población referidas al 01/01/2011. Real Decreto 1782/2011, de 16 de diciembre.

2.6. GRADOS Y NIVELES

Situación a 1 de Julio de 2012

ÁMBITO TERRITORIAL	DICTÁMENES		GRADO III Nivel 2		GRADO III Nivel 1		GRADO II Nivel 2		GRADO II Nivel 1		GRADO I Nivel 2		GRADO I Nivel 1		SIN GRADO	
	Nº	%	Nº	%	Nº	%	Nº	%	Nº	%	Nº	%	Nº	%	Nº	%
Andalucía	384.076	25,11	39.506	10,29	57.852	15,06	46.963	12,23	77.387	20,15	42.368	11,03	60.900	15,86	59.100	15,39
Aragón	47.405	3,10	4.598	9,70	8.323	17,56	5.558	11,72	8.978	18,94	5.380	11,35	7.490	15,80	7.078	14,93
Asturias (Principado de)	33.468	2,19	3.755	11,22	4.898	14,63	3.449	10,31	5.112	15,27	3.660	10,94	5.361	16,02	7.233	21,61
Balears (Illes)	22.859	1,49	2.027	8,87	4.385	19,18	3.111	13,61	4.504	19,70	2.587	11,32	3.178	13,90	3.067	13,42
Canarias	30.648	2,00	5.334	17,40	7.308	23,84	4.265	13,92	4.975	16,23	2.826	9,22	2.910	9,49	3.030	9,89
Cantabria	23.493	1,54	2.526	10,75	4.079	17,36	3.268	13,91	4.318	18,38	2.674	11,38	3.227	13,74	3.401	14,48
Castilla y León	95.610	6,25	12.615	13,19	18.686	19,54	11.407	11,93	14.935	15,62	9.619	10,06	12.884	13,48	15.464	16,17
Castilla-La Mancha	86.413	5,65	8.255	9,55	13.780	15,95	9.000	10,42	13.752	15,91	9.480	10,97	16.033	18,55	16.113	18,65
Catalunya	266.922	17,45	20.829	7,80	43.718	16,38	33.358	12,50	52.096	19,52	31.806	11,92	44.654	16,73	40.461	15,16
Comunitat Valenciana	100.403	6,56	10.726	10,68	16.305	16,24	12.142	12,09	17.956	17,88	11.026	10,98	14.772	14,71	17.476	17,41
Extremadura	42.141	2,76	5.090	12,08	7.216	17,12	4.529	10,75	6.537	15,51	3.985	9,46	6.964	16,53	7.820	18,56
Galicia	81.248	5,31	11.737	14,45	16.160	19,89	11.404	14,04	14.933	18,38	8.588	10,57	10.275	12,65	8.151	10,03
Madrid (Comunidad de)	155.892	10,19	17.810	11,42	25.168	16,14	18.618	11,94	22.627	14,51	17.524	11,24	20.479	13,14	33.666	21,60
Murcia (Región de)	47.473	3,10	6.992	14,73	8.708	18,34	6.526	13,75	8.630	18,18	5.424	11,43	6.716	14,15	4.477	9,43
Navarra (Comunidad Foral de)	16.955	1,11	1.507	8,89	1.581	9,32	1.852	10,92	3.309	19,52	2.087	12,31	3.485	20,55	3.134	18,48
País Vasco	76.250	4,99	5.652	7,41	11.686	15,33	8.595	11,27	13.561	17,78	8.687	11,39	13.077	17,15	14.992	19,66
Rioja (La)	14.511	0,95	1.734	11,95	2.043	14,08	1.461	10,07	2.434	16,77	1.056	7,28	2.215	15,26	3.568	24,59
Ceuta y Melilla	3.695	0,24	333	9,01	543	14,70	426	11,53	542	14,67	299	8,09	518	14,02	1.034	27,98
TOTAL	1.529.462	100,00	161.026	10,53	252.439	16,51	185.932	12,16	276.586	18,08	169.076	11,05	235.138	15,37	249.265	16,30

2.7. PERSONAS BENEFICIARIAS Y PRESTACIONES

Situación a 1 de Julio de 2012

ÁMBITO TERRITORIAL	PERSONAS BENEFICIARIAS CON PRESTACIONES Nº	PRESTACIONES														RATIO DE PRESTACIONES POR PERSONA BENEFICIARIA Nº				
		Prevención Dependencia y Promoción A.Personal		Teleasistencia		Ayuda a Domicilio		Centros de Día/Noche		Atención Residencial		P.E Vinculada Servicio		P.E Cuidados Familiares			P.E Asist. Personal		TOTAL	
		Nº	%	Nº	%	Nº	%	Nº	%	Nº	%	Nº	%	Nº	%		Nº	%	Nº	%
Andalucía	196.295	0	0,00	69.238	25,66	51.821	19,21	12.488	4,63	20.891	7,74	3.483	1,29	111.881	41,47	14	0,01	269.816	100,00	1,37
Aragón	22.897	0	0,00	0	0,00	1	0,00	1.053	4,60	3.214	14,03	4.237	18,49	14.411	62,89	0	0,00	22.916	100,00	1,00
Asturias (Principado de)	14.867	4	0,02	680	4,00	2.186	12,86	1.597	9,39	3.076	18,09	1.417	8,33	8.043	47,30	1	0,01	17.004	100,00	1,14
Illes Balears	9.927	2	0,02	0	0,00	0	0,00	826	8,08	1.996	19,52	322	3,15	7.077	69,23	0	0,00	10.223	100,00	1,03
Canarias	11.672	45	0,39	0	0,00	0	0,00	2.386	20,42	2.497	21,37	167	1,43	6.591	56,40	0	0,00	11.686	100,00	1,00
Cantabria	14.532	0	0,00	1.154	7,35	819	5,22	1.352	8,61	3.001	19,12	0	0,00	9.370	59,70	0	0,00	15.696	100,00	1,08
Castilla y León	61.991	7.674	9,84	4.157	5,33	9.308	11,93	7.203	9,23	8.994	11,53	15.620	20,02	25.008	32,06	40	0,05	78.004	100,00	1,26
Castilla-La Mancha	38.931	1.094	2,07	6.880	13,04	5.803	11,00	1.581	3,00	7.645	14,49	2.792	5,29	26.950	51,09	9	0,02	52.754	100,00	1,36
Catalunya	132.978	1.669	1,02	12.805	7,81	14.800	9,02	6.085	3,71	15.999	9,75	12.101	7,38	100.543	61,30	17	0,01	164.019	100,00	1,23
Comunitat Valenciana	44.249	335	0,63	8.924	16,79	0	0,00	3.275	6,16	12.238	23,03	3.913	7,36	24.453	46,02	0	0,00	53.138	100,00	1,20
Extremadura	18.855	531	2,65	377	1,88	617	3,08	762	3,80	3.434	17,12	5.368	26,76	8.972	44,72	0	0,00	20.061	100,00	1,06
Galicia	36.686	350	0,87	788	1,96	6.854	17,02	4.673	11,60	7.346	18,24	5.310	13,18	14.913	37,03	40	0,10	40.274	100,00	1,10
Madrid (Comunidad de)	80.961	5.584	5,51	15.533	15,32	22.432	22,12	12.318	12,15	20.038	19,76	4.672	4,61	20.813	20,52	25	0,02	101.415	100,00	1,25
Murcia (Región de)	26.019	1.046	3,21	4.965	15,22	0	0,00	2.050	6,28	2.149	6,59	987	3,03	21.424	65,68	0	0,00	32.621	100,00	1,25
Navarra (Comunidad Foral de)	8.670	45	0,45	821	8,12	452	4,47	209	2,07	1.424	14,08	1.225	12,11	5.935	58,69	1	0,01	10.112	100,00	1,17
País Vasco	39.500	0	0,00	4.289	9,13	4.706	10,02	5.010	10,66	8.061	17,16	1.262	2,69	22.880	48,70	777	1,65	46.985	100,00	1,19
La Rioja	7.646	650	5,83	1.293	11,59	2.014	18,05	806	7,22	1.292	11,58	471	4,22	4.632	41,51	0	0,00	11.158	100,00	1,46
Ceuta y Melilla	1.935	239	9,85	247	10,18	447	18,42	48	1,98	150	6,18	12	0,49	1.284	52,90	0	0,00	2.427	100,00	1,25
TOTAL	768.611	19.268	2,01	132.151	13,76	122.260	12,73	63.722	6,64	123.445	12,85	63.359	6,60	435.180	45,32	924	0,10	960.309	100,00	1,23

(1) El número de personas con prestación reconocida ha variado con respecto del mes anterior, como consecuencia de nuevas incorporaciones al Sistema y de las bajas que se han producido.

2.8. PERFIL DE LA PERSONA BENEFICIARIA CON PRESTACIÓN: SEXO Y EDAD

Situación a 1 de Julio de 2012

SEXO	TRAMO DE EDAD																TOTAL			
	Sin especificar		menores de 3		3 a 18		19 a 30		31 a 45		46 a 54		55 a 64		65 a 79				80 y +	
	Nº	% ¹	Nº	% ¹	Nº	% ¹	Nº	% ¹	Nº	% ¹	Nº	% ¹	Nº	% ¹	Nº	% ¹	Nº	% ¹	Nº	% ¹
Mujer	444	0,09	846	0,17	12.752	2,50	12.054	2,36	23.674	4,64	17.222	3,38	22.067	4,33	102.401	20,07	318.637	62,47	510.097	100,00
Hombre	177	0,07	1.018	0,39	19.529	7,55	15.524	6,01	28.562	11,05	18.643	7,21	21.176	8,19	57.293	22,16	96.576	37,36	258.498	100,00
Sin especificar	7	43,75	0	0,00	1	6,25	2	12,50	0	0,00	0	0,00	0	0,00	1	6,25	5	31,25	16	100,00
TOTAL	628	0,08	1.864	0,24	32.282	4,20	27.580	3,59	52.236	6,80	35.865	4,67	43.243	5,63	159.695	20,78	415.218	54,02	768.611	100,00

Personas beneficiarias por sexo

33%
Hombre

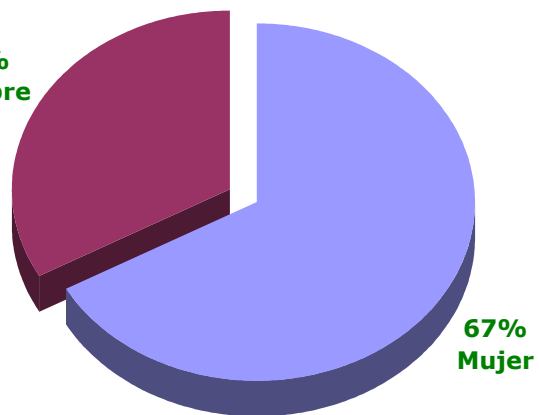

* Porcentaje calculado sobre datos conocidos, obviando los datos sin especificar.

Personas beneficiarias por tramo de edad

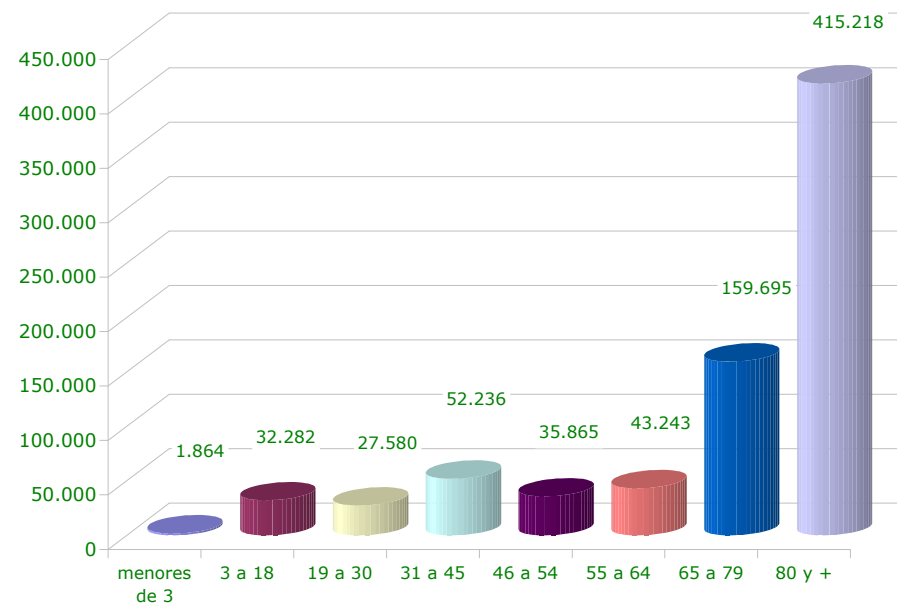

¹ Calculado sobre el total de cada sexo

2.9. PERSONAS BENEFICIARIAS CON PRESTACIONES EN RELACIÓN A LA POBLACIÓN DE LAS CCAA

Situación a 1 de Julio de 2012

ÁMBITO TERRITORIAL	Población CCAA (1)		Personas beneficiarias con prestaciones	
	Nº	%	Nº	% población CCAA
Andalucía	8.424.102	17,85	196.295	2,33
Aragón	1.346.293	2,85	22.897	1,70
Asturias (Principado de)	1.081.487	2,29	14.867	1,37
Balears (Illes)	1.113.114	2,36	9.927	0,89
Canarias	2.126.769	4,51	11.672	0,55
Cantabria	593.121	1,26	14.532	2,45
Castilla y León	2.558.463	5,42	61.991	2,42
Castilla-La Mancha	2.115.334	4,48	38.931	1,84
Catalunya	7.539.618	15,98	132.978	1,76
Comunitat Valenciana	5.117.190	10,84	44.249	0,86
Extremadura	1.109.367	2,35	18.855	1,70
Galicia	2.795.422	5,92	36.686	1,31
Madrid (Comunidad de)	6.489.680	13,75	80.961	1,25
Murcia (Región de)	1.470.069	3,12	26.019	1,77
Navarra (Comunidad Foral de)	642.051	1,36	8.670	1,35
País Vasco	2.184.606	4,63	39.500	1,81
Rioja (La)	322.955	0,68	7.646	2,37
Ceuta y Melilla	160.852	0,34	1.935	1,20
TOTAL	47.190.493	100,00	768.611	1,63

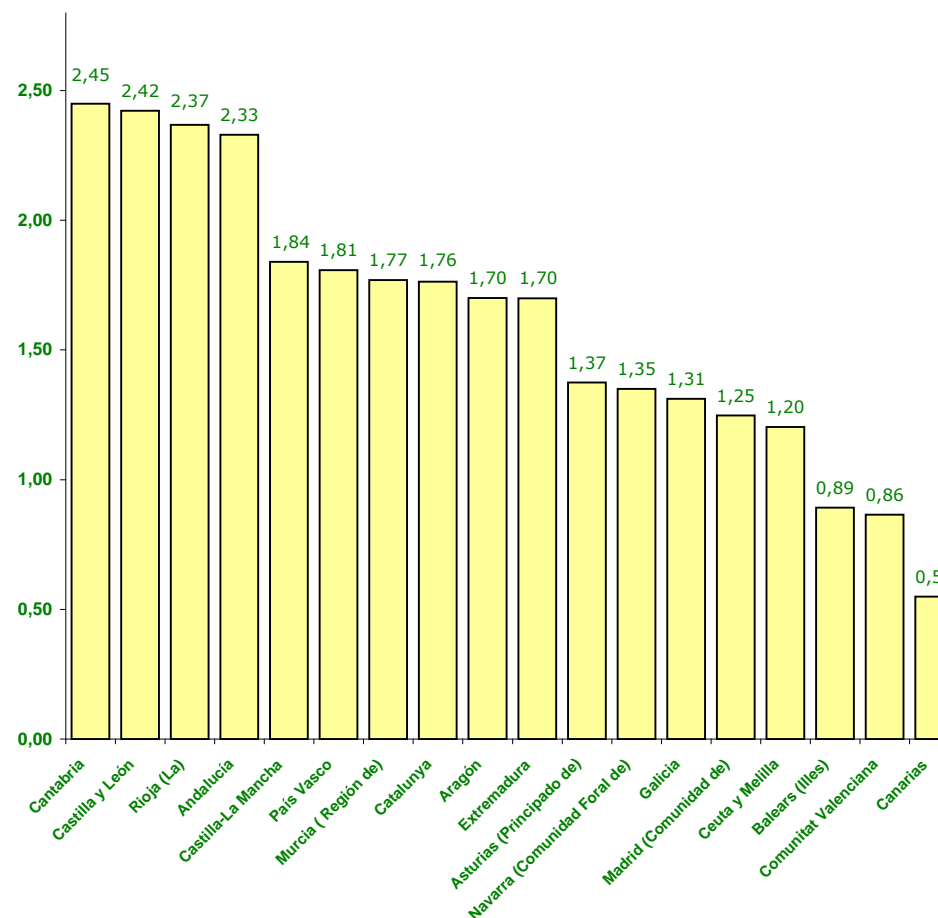

(1) Cifras INE de población referidas al 01/01/2011. Real Decreto 1782/2011, de 16 de diciembre.