

# **INFORMACIÓN ESTADÍSTICA DEL SISTEMA PARA LA AUTONOMÍA Y ATENCIÓN A LA DEPENDENCIA**

## **Situación a 1 de Octubre de 2012**

**Instituto de Mayores y Servicios Sociales (Imerso)**



GOBIERNO  
DE ESPAÑA

MINISTERIO  
DE SANIDAD, SERVICIOS SOCIALES  
E IGUALDAD



# GESTIÓN DEL SISTEMA PARA LA AUTONOMÍA Y ATENCIÓN A LA DEPENDENCIA

Situación a 1 de Octubre de 2012

- En el mes de septiembre se ha continuado la regularización y actualización de los datos que figuran en el SISAAD, que se venía realizando en los últimos meses. Una vez realizada la misma, el número de nuevas solicitudes incorporadas al Sistema ha ascendido, en este mes, a 12.195.
- También se ha observado un volumen muy importante de revisiones de resoluciones de reconocimiento de valoración de la dependencia, que ha supuesto un 68% de la gestión total efectuada. Una vez finalizado el proceso de actualización y regularización de las personas con prestación reconocida, durante este mes ha habido 4.623 nuevas personas que ya reciben las prestaciones correspondientes.
- Así mismo, el número de personas que se encontraban a la espera del reconocimiento de su correspondiente prestación ha disminuido en un total de 1.212 personas con respecto al mes anterior.



## ÍNDICE.

### **1. INFORMACIÓN INCORPORADA AL SISAAD SOBRE EXPEDIENTES EN VIGOR A 01/09/2012 (regularización de bajas, fallecimientos, revisiones de grado o de prestación y expedientes depurados).**

1.1. SOLICITUDES.

1.2. SOLICITUDES EN RELACIÓN A LA POBLACIÓN DE LAS COMUNIDADES AUTÓNOMAS.

1.3. PERFIL DE LA PERSONA SOLICITANTE: SEXO Y EDAD.

1.4. DICTÁMENES.

1.5. DICTÁMENES EN RELACIÓN A LA POBLACIÓN DE LAS COMUNIDADES AUTÓNOMAS.

1.6. GRADOS Y NIVELES.

1.7. PERSONAS BENEFICIARIAS Y PRESTACIONES.

1.8. PERFIL DE LA PERSONA BENEFICIARIA CON PRESTACIÓN: SEXO Y EDAD.

1.9. PERSONAS BENEFICIARIAS CON PRESTACIONES EN RELACIÓN A LA POBLACIÓN DE LAS CCAA.

1.10. PERSONAS BENEFICIARIAS Y AGRUPACIÓN PRESTACIONES



## 1.1. SOLICITUDES

Situación a 1 de Octubre de 2012

ÁMBITO TERRITORIAL	Solicitudes Registradas	
	Nº	%
Andalucía	412.810	25,31
Aragón	48.836	2,99
Asturias (Principado de)	35.591	2,18
Balears (Illes)	24.513	1,50
Canarias	39.605	2,43
Cantabria	24.317	1,49
Castilla y León	102.328	6,28
Castilla-La Mancha	89.993	5,52
Catalunya	280.545	17,20
Comunitat Valenciana	98.314	6,03
Extremadura	46.897	2,88
Galicia	88.530	5,43
Madrid (Comunidad de)	168.752	10,35
Murcia ( Región de)	55.221	3,39
Navarra (Comunidad Foral de)	17.232	1,06
País Vasco	78.887	4,84
Rioja (La)	14.454	0,89
Ceuta y Melilla	3.881	0,24
<b>TOTAL</b>	<b>1.630.706</b>	<b>100,00</b>

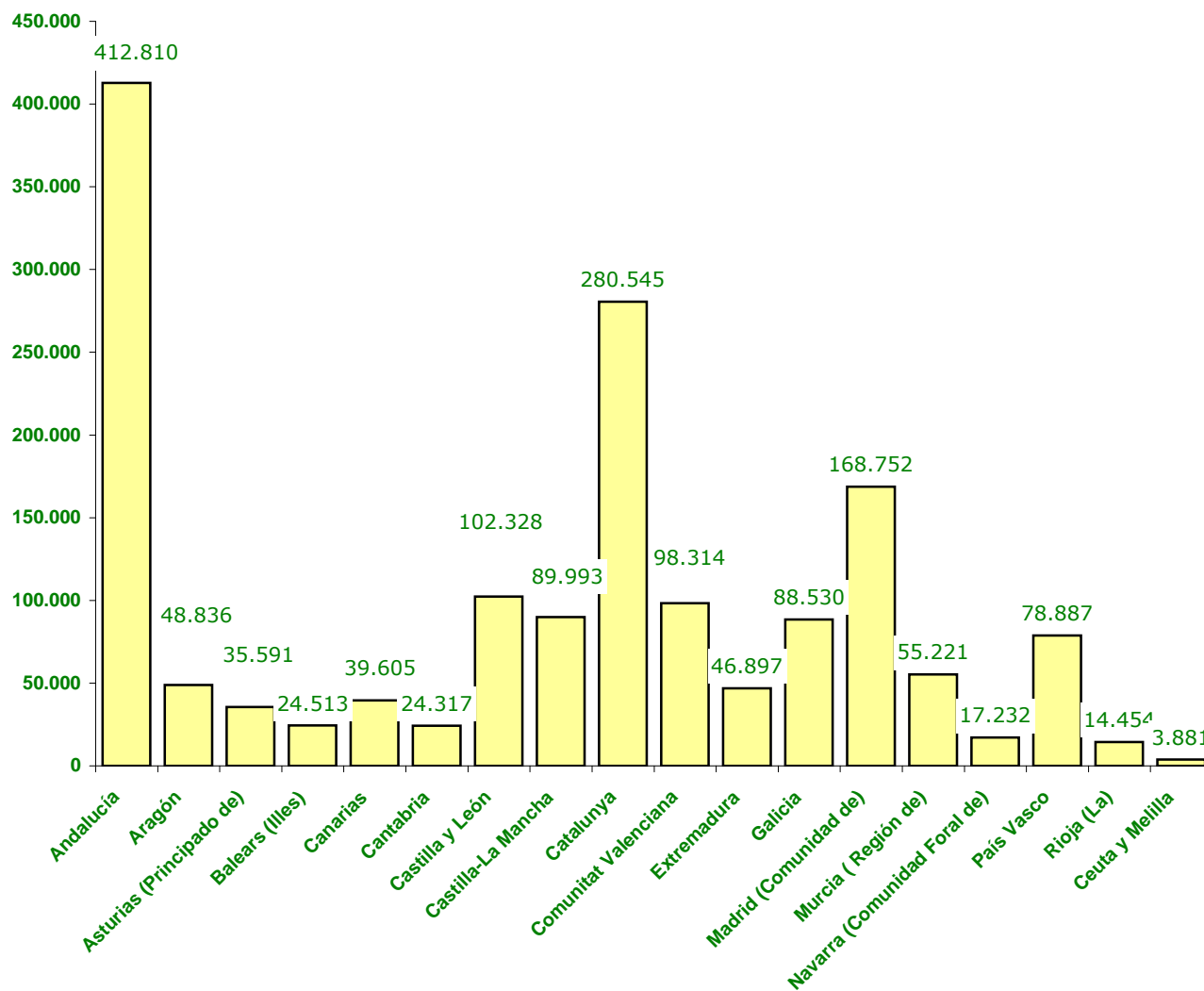





## 1.2. SOLICITUDES EN RELACIÓN A LA POBLACIÓN DE LAS CCAA

Situación a 1 de Octubre de 2012

ÁMBITO TERRITORIAL	Población CCAA (1)		Solicitudes Registradas	
	Nº	%	Nº	% población CCAA
Andalucía	8.424.102	17,85	412.810	4,90
Aragón	1.346.293	2,85	48.836	3,63
Asturias (Principado de)	1.081.487	2,29	35.591	3,29
Balears (Illes)	1.113.114	2,36	24.513	2,20
Canarias	2.126.769	4,51	39.605	1,86
Cantabria	593.121	1,26	24.317	4,10
Castilla y León	2.558.463	5,42	102.328	4,00
Castilla-La Mancha	2.115.334	4,48	89.993	4,25
Catalunya	7.539.618	15,98	280.545	3,72
Comunitat Valenciana	5.117.190	10,84	98.314	1,92
Extremadura	1.109.367	2,35	46.897	4,23
Galicia	2.795.422	5,92	88.530	3,17
Madrid (Comunidad de)	6.489.680	13,75	168.752	2,60
Murcia ( Región de)	1.470.069	3,12	55.221	3,76
Navarra (Comunidad Foral de)	642.051	1,36	17.232	2,68
País Vasco	2.184.606	4,63	78.887	3,61
La Rioja	322.955	0,68	14.454	4,48
Ceuta y Melilla	160.852	0,34	3.881	2,41
<b>TOTAL</b>	<b>47.190.493</b>	<b>100,00</b>	<b>1.630.706</b>	<b>3,46</b>

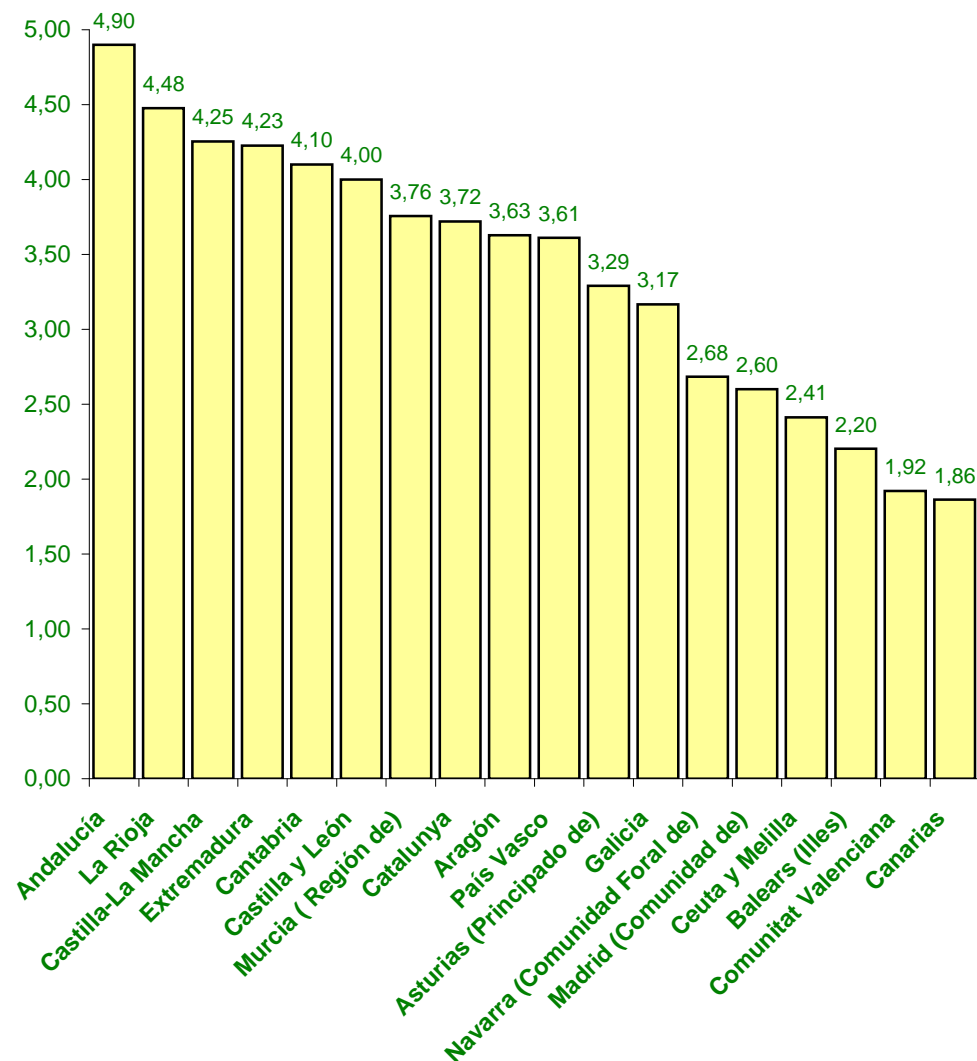

(1) Cifras INE de población referidas al 01/01/2011. Real Decreto 1782/2011, de 16 de diciembre.

### 1.3. PERFIL DE LA PERSONA SOLICITANTE: SEXO Y EDAD

Situación a 1 de Octubre de 2012

SEXO	TRAMO DE EDAD																TOTAL			
	Sin especificar		menores de 3		3 a 18		19 a 30		31 a 45		46 a 54		55 a 64		65 a 79		80 y +		Nº	% <sup>1</sup>
	Nº	% <sup>1</sup>	Nº	% <sup>1</sup>	Nº	% <sup>1</sup>	Nº	% <sup>1</sup>	Nº	% <sup>1</sup>	Nº	% <sup>1</sup>	Nº	% <sup>1</sup>	Nº	% <sup>1</sup>	Nº	% <sup>1</sup>		
Mujer	484	0,05	2.689	0,25	21.436	2,01	17.996	1,69	40.076	3,75	35.422	3,32	53.377	5,00	278.235	26,06	617.848	57,87	1.067.563	100,00
Hombre	197	0,03	3.112	0,55	33.505	5,95	24.278	4,31	49.400	8,77	38.016	6,75	46.697	8,29	139.866	24,84	228.047	40,50	563.118	100,00
Sin especificar	7	28,00	0	0,00	0	0,00	1	4,00	0	0,00	2	8,00	3	12,00	6	24,00	6	24,00	25	100,00
<b>TOTAL</b>	<b>688</b>	<b>0,04</b>	<b>5.801</b>	<b>0,36</b>	<b>54.941</b>	<b>3,37</b>	<b>42.275</b>	<b>2,59</b>	<b>89.476</b>	<b>5,49</b>	<b>73.440</b>	<b>4,50</b>	<b>100.077</b>	<b>6,14</b>	<b>418.107</b>	<b>25,64</b>	<b>845.901</b>	<b>51,87</b>	<b>1.630.706</b>	<b>100,00</b>

Solicitantes por sexo

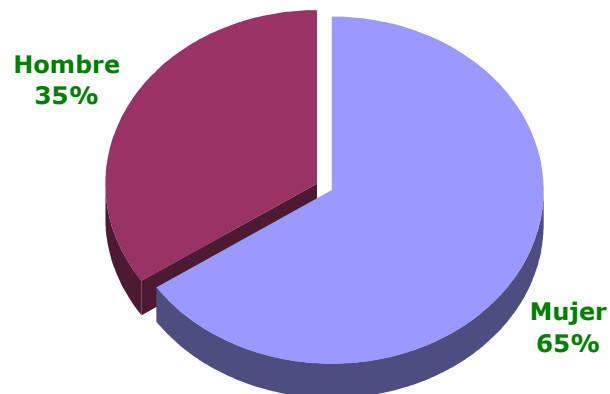

\* Porcentaje calculado sobre datos conocidos, obviando los datos sin especificar.

Solicitantes por tramo de edad

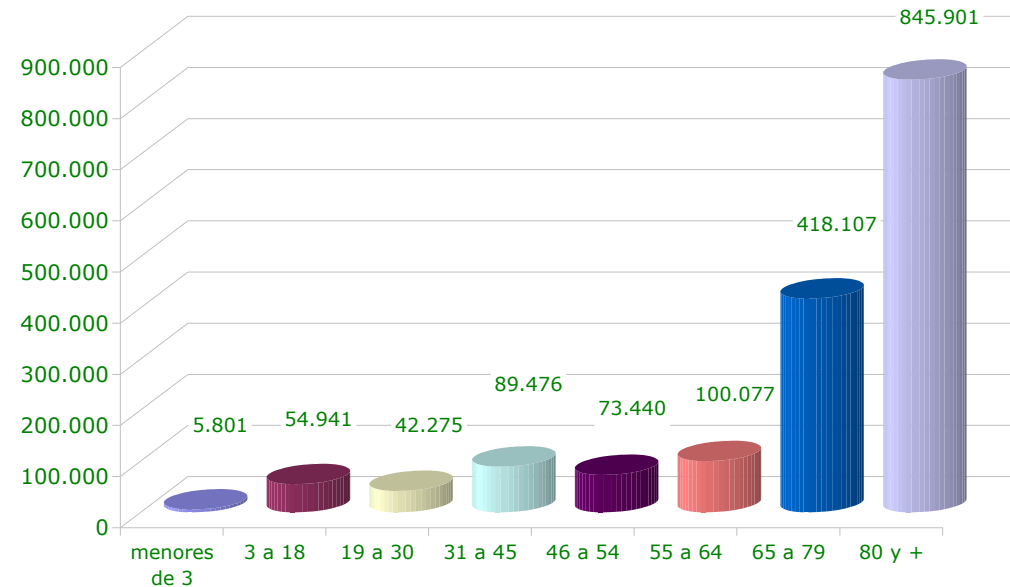

<sup>1</sup> Calculado sobre el total de cada sexo

## 1.4. DICTÁMENES

Situación a 1 de Octubre de 2012

ÁMBITO TERRITORIAL	Solicitudes		Dictámenes		Grado III		Grado II		(1) Grado I		TOTAL PERSONAS BENEFICIARIAS CON DERECHO A PRESTACIÓN	
	Nº	%	Nº	% solicitudes	Nº	% dictámenes	Nº	% dictámenes	Nº	% dictámenes	Nº	% dictámenes
Andalucía	412.810	25,31	379.471	91,92	94.364	24,87	122.732	32,34	39.021	10,28	256.117	67,49
Aragón	48.836	2,99	47.303	96,86	12.619	26,68	14.285	30,20	4.313	9,12	31.217	65,99
Asturias (Principado de)	35.591	2,18	33.285	93,52	8.375	25,16	8.432	25,33	3.014	9,06	19.821	59,55
Balears (Illes)	24.513	1,50	23.224	94,74	6.238	26,86	7.569	32,59	2.320	9,99	16.127	69,44
Canarias	39.605	2,43	30.345	76,62	12.471	41,10	9.237	30,44	2.662	8,77	24.370	80,31
Cantabria	24.317	1,49	22.934	94,31	6.391	27,87	7.404	32,28	2.276	9,92	16.071	70,07
Castilla y León	102.328	6,28	96.065	93,88	30.189	31,43	26.355	27,43	7.971	8,30	64.515	67,16
Castilla-La Mancha	89.993	5,52	85.612	95,13	21.489	25,10	22.419	26,19	8.087	9,45	51.995	60,73
Catalunya	280.545	17,20	270.976	96,59	63.654	23,49	86.156	31,79	21.122	7,79	170.932	63,08
Comunitat Valenciana	98.314	6,03	97.882	99,56	25.907	26,47	29.348	29,98	10.765	11,00	66.020	67,45
Extremadura	46.897	2,88	42.972	91,63	12.205	28,40	11.201	26,07	3.397	7,91	26.803	62,37
Galicia	88.530	5,43	82.718	93,43	27.903	33,73	26.876	32,49	7.246	8,76	62.025	74,98
Madrid (Comunidad de)	168.752	10,35	161.572	95,75	42.913	26,56	42.201	26,12	15.160	9,38	100.274	62,06
Murcia ( Región de)	55.221	3,39	46.586	84,36	15.470	33,21	15.355	32,96	5.099	10,95	35.924	77,11
Navarra (Comunidad Foral de)	17.232	1,06	16.723	97,05	3.162	18,91	4.847	28,98	1.910	11,42	9.919	59,31
País Vasco	78.887	4,84	75.502	95,71	17.195	22,77	21.535	28,52	7.806	10,34	46.536	61,64
Rioja (La)	14.454	0,89	14.454	100,00	3.652	25,27	3.838	26,55	676	4,68	8.166	56,50
Ceuta y Melilla	3.881	0,24	3.749	96,60	864	23,05	996	26,57	242	6,46	2.102	56,07
<b>TOTAL</b>	<b>1.630.706</b>	<b>100,00</b>	<b>1.531.373</b>	<b>93,91</b>	<b>405.061</b>	<b>26,45</b>	<b>460.786</b>	<b>30,09</b>	<b>143.087</b>	<b>9,34</b>	<b>1.008.934</b>	<b>65,88</b>

(1) El Real Decreto-ley 20/2011, de 30 de diciembre, ha introducido modificaciones en la disposición final primera de la Ley de Dependencia, relativa a la efectividad de los derechos de las personas beneficiarias. De conformidad con lo dispuesto en la mencionada norma, se incluyen las personas beneficiarias que a fecha de 31 de diciembre de 2011 habían sido valoradas con el Grado I Nivel 2 y ya contaban con un PIA aprobado, así como aquellas que, sin contar con un PIA a la citada fecha, se había excedido el plazo legalmente establecido para resolver (seis meses a contar desde la solicitud, de acuerdo con lo establecido en el R.D. 8/2010, de 20 de mayo)





## 1.5. DICTÁMENES EN RELACIÓN A LA POBLACIÓN DE LAS CCAA

Situación a 1 de Octubre de 2012

ÁMBITO TERRITORIAL	Población CCAA (1)		Dictámenes	
	Nº	%	Nº	% población CCAA
Andalucía	8.424.102	17,85	379.471	4,50
Aragón	1.346.293	2,85	47.303	3,51
Asturias (Principado de)	1.081.487	2,29	33.285	3,08
Balears (Illes)	1.113.114	2,36	23.224	2,09
Canarias	2.126.769	4,51	30.345	1,43
Cantabria	593.121	1,26	22.934	3,87
Castilla y León	2.558.463	5,42	96.065	3,75
Castilla-La Mancha	2.115.334	4,48	85.612	4,05
Catalunya	7.539.618	15,98	270.976	3,59
Comunitat Valenciana	5.117.190	10,84	97.882	1,91
Extremadura	1.109.367	2,35	42.972	3,87
Galicia	2.795.422	5,92	82.718	2,96
Madrid (Comunidad de)	6.489.680	13,75	161.572	2,49
Murcia ( Región de)	1.470.069	3,12	46.586	3,17
Navarra (Comunidad Foral de)	642.051	1,36	16.723	2,60
País Vasco	2.184.606	4,63	75.502	3,46
Rioja (La)	322.955	0,68	14.454	4,48
Ceuta y Melilla	160.852	0,34	3.749	2,33
<b>TOTAL</b>	<b>47.190.493</b>	<b>100,00</b>	<b>1.531.373</b>	<b>3,25</b>

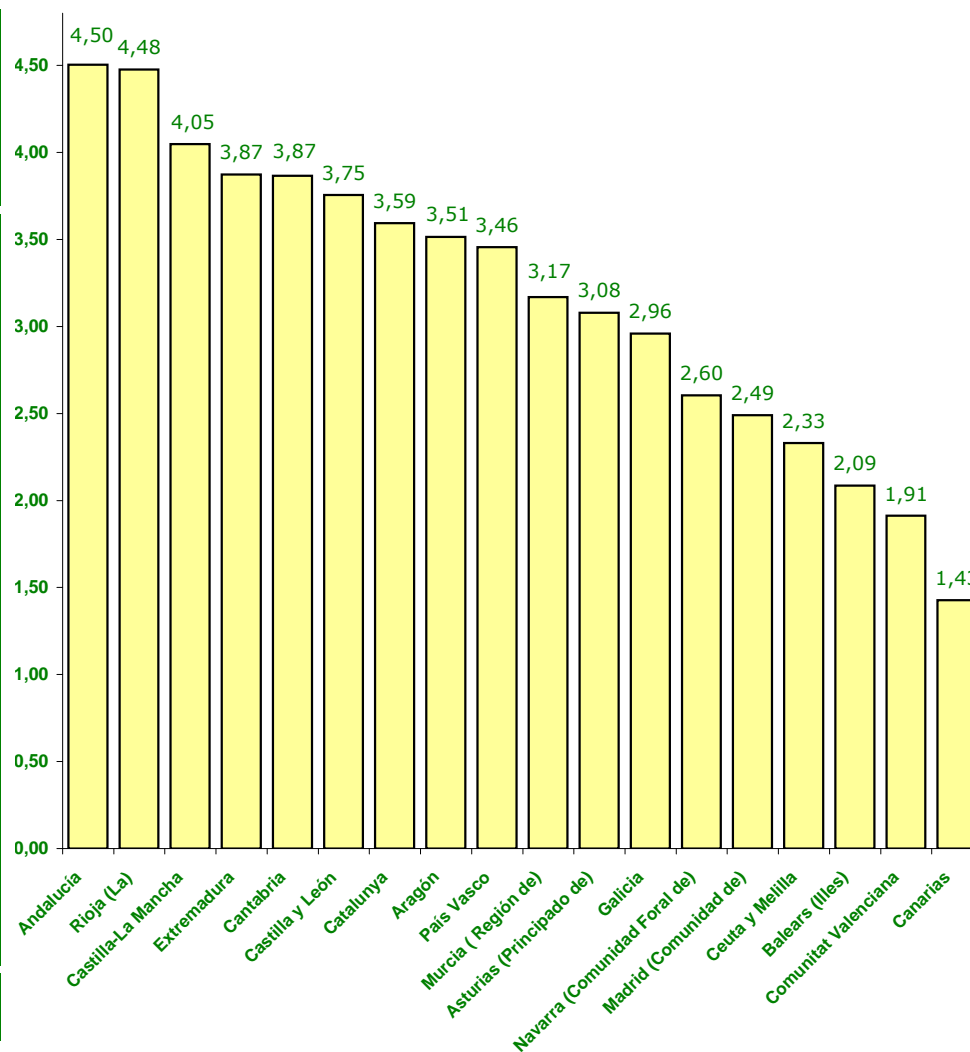

(1) Cifras INE de población referidas al 01/01/2011. Real Decreto 1782/2011, de 16 de diciembre.



## 1.6. GRADOS Y NIVELES

Situación a 1 de Octubre de 2012

ÁMBITO TERRITORIAL	DICTÁMENES Nº	GRADO III Nivel 2		GRADO III Nivel 1		GRADO III		GRADO II Nivel 2		GRADO II Nivel 1		GRADO II		GRADO I Nivel 2		GRADO I Nivel 1		GRADO I		SIN GRADO	
		Nº	%	Nº	%	Nº	%	Nº	%	Nº	%	Nº	%	Nº	%	Nº	%	Nº	%	Nº	%
Andalucía	379.471	38.094	10,04	56.230	14,82	40	0,01	46.163	12,17	76.515	20,16	54	0,01	41.754	11,00	60.501	15,94	42	0,01	60.078	15,83
Aragón	47.303	4.469	9,45	8.016	16,95	134	0,28	5.400	11,42	8.709	18,41	176	0,37	5.320	11,25	7.441	15,73	353	0,75	7.285	15,40
Asturias	33.285	3.623	10,88	4.714	14,16	38	0,11	3.365	10,11	5.007	15,04	60	0,18	3.631	10,91	5.366	16,12	81	0,24	7.400	22,23
Illes Balears	23.224	1.929	8,31	4.226	18,20	83	0,36	3.020	13,00	4.412	19,00	137	0,59	2.572	11,07	3.112	13,40	424	1,83	3.309	14,25
Canarias	30.345	5.123	16,88	7.145	23,55	203	0,67	4.190	13,81	4.879	16,08	168	0,55	2.777	9,15	2.866	9,44	0	0,00	2.994	9,87
Cantabria <sup>1</sup>	22.934	2.439	10,63	3.952	17,23	0	0,00	3.178	13,86	4.226	18,43	0	0,00	2.630	11,47	3.164	13,80	0	0,00	3.345	14,59
Castilla y León <sup>1</sup>	96.065	12.027	12,52	18.162	18,91	0	0,00	11.355	11,82	15.000	15,61	0	0,00	9.643	10,04	13.130	13,67	0	0,00	16.748	17,43
Castilla-La Mancha	85.612	7.949	9,28	13.375	15,62	165	0,19	8.798	10,28	13.520	15,79	101	0,12	9.217	10,77	15.812	18,47	308	0,36	16.367	19,12
Catalunya <sup>1</sup>	270.976	20.293	7,49	42.960	15,85	401	0,15	33.065	12,20	52.227	19,27	864	0,32	30.074	11,10	46.129	17,02	1.687	0,62	43.276	15,97
Comunitat Valenciana <sup>1</sup>	97.882	10.256	10,48	15.651	15,99	0	0,00	11.806	12,06	17.542	17,92	0	0,00	10.810	11,04	14.619	14,94	0	0,00	17.198	17,57
Extremadura	42.972	4.948	11,51	7.046	16,40	211	0,49	4.500	10,47	6.456	15,02	245	0,57	3.825	8,90	6.928	16,12	425	0,99	8.388	19,52
Galicia <sup>1</sup>	82.718	11.567	13,98	16.147	19,52	189	0,23	11.504	13,91	15.192	18,37	180	0,22	8.617	10,42	10.396	12,57	263	0,32	8.663	10,47
Madrid <sup>1</sup>	161.572	17.317	10,72	24.853	15,38	743	0,46	18.521	11,46	22.770	14,09	910	0,56	17.600	10,89	20.818	12,88	688	0,43	37.352	23,12
Murcia <sup>1</sup>	46.586	6.821	14,64	8.649	18,57	0	0,00	6.581	14,13	8.774	18,83	0	0,00	5.137	11,03	6.335	13,60	0	0,00	4.289	9,21
Navarra <sup>1</sup>	16.723	1.465	8,76	1.656	9,90	41	0,25	1.704	10,19	3.079	18,41	64	0,38	2.048	12,25	3.254	19,46	166	0,99	3.246	19,41
País Vasco <sup>1</sup>	75.502	5.598	7,41	11.548	15,29	49	0,06	8.332	11,04	13.127	17,39	76	0,10	8.662	11,47	13.012	17,23	132	0,17	14.966	19,82
La Rioja	14.454	1.652	11,43	1.965	13,59	35	0,24	1.412	9,77	2.391	16,54	35	0,24	941	6,51	2.183	15,10	126	0,87	3.714	25,70
Ceuta y Melilla	3.749	329	8,78	528	14,08	7	0,19	430	11,47	551	14,70	15	0,40	296	7,90	508	13,55	23	0,61	1.062	28,33
<b>TOTAL</b>	<b>1.531.373</b>	<b>155.899</b>	<b>10,18</b>	<b>246.823</b>	<b>16,12</b>	<b>2.339</b>	<b>0,15</b>	<b>183.324</b>	<b>11,97</b>	<b>274.377</b>	<b>17,92</b>	<b>3.085</b>	<b>0,20</b>	<b>165.554</b>	<b>10,81</b>	<b>235.574</b>	<b>15,38</b>	<b>4.718</b>	<b>0,31</b>	<b>259.680</b>	<b>16,96</b>

<sup>1</sup> Órgano Gestor que no utiliza la aplicación informática de gestión del Sistema de Información del SAAD.

## 1.7. PERSONAS BENEFICIARIAS Y PRESTACIONES

Situación a 1 de Octubre de 2012

ÁMBITO TERRITORIAL	PERSONAS BENEFICIARIAS CON PRESTACIONES	PRESTACIONES																RATIO DE PRESTACIONES POR PERSONA BENEFICIARIA		
		Prevención Dependencia y Promoción A.Personal		Teleasistencia		Ayuda a Domicilio		Centros de Día/Noche		Atención Residencial		P.E Vinculada Servicio		P.E Cuidados Familiares		P.E Asist. Personal			TOTAL	
		Nº	%	Nº	%	Nº	%	Nº	%	Nº	%	Nº	%	Nº	%	Nº	%		Nº	%
Andalucía	193.174	0	0,00	68.066	25,64	50.925	19,18	12.524	4,72	20.649	7,78	3.330	1,25	109.989	41,43	14	0,01	265.497	100,00	1,37
Aragón	22.075	0	0,00	0	0,00	1	0,00	1.048	4,74	3.187	14,43	4.108	18,60	13.746	62,23	0	0,00	22.090	100,00	1,00
Asturias (Principado de)	14.690	4	0,02	688	4,07	2.177	12,89	1.598	9,46	3.067	18,16	1.346	7,97	8.012	47,43	1	0,01	16.893	100,00	1,15
Illes Balears	9.670	2	0,02	0	0,00	0	0,00	840	8,43	1.985	19,93	325	3,26	6.807	68,35	0	0,00	9.959	100,00	1,03
Canarias	11.920	44	0,37	0	0,00	0	0,00	2.443	20,47	2.542	21,30	239	2,00	6.667	55,86	0	0,00	11.935	100,00	1,00
Cantabria	14.138	0	0,00	1.131	7,40	795	5,20	1.327	8,69	2.913	19,07	0	0,00	9.113	59,64	0	0,00	15.279	100,00	1,08
Castilla y León	60.592	7.813	10,20	4.076	5,32	9.146	11,94	7.104	9,28	8.920	11,65	15.167	19,80	24.323	31,76	36	0,05	76.585	100,00	1,26
Castilla-La Mancha	38.507	1.444	2,72	7.448	14,04	5.680	10,71	1.580	2,98	8.059	15,19	2.611	4,92	26.221	49,43	9	0,02	53.052	100,00	1,38
Catalunya	140.469	2.588	1,46	14.422	8,11	16.011	9,00	7.325	4,12	17.786	10,00	13.452	7,57	106.206	59,73	17	0,01	177.807	100,00	1,27
Comunitat Valenciana	43.481	341	0,65	8.889	17,03	0	0,00	3.309	6,34	11.995	22,98	4.013	7,69	23.646	45,30	2	0,00	52.195	100,00	1,20
Extremadura	19.410	723	3,47	378	1,82	572	2,75	775	3,72	3.493	16,78	5.612	26,96	9.263	44,50	0	0,00	20.816	100,00	1,07
Galicia	37.932	402	0,96	1.051	2,51	7.264	17,37	4.989	11,93	7.624	18,23	5.849	13,99	14.593	34,90	40	0,10	41.812	100,00	1,10
Madrid (Comunidad de)	80.797	5.435	5,40	15.000	14,91	22.407	22,27	12.337	12,26	19.615	19,50	4.761	4,73	21.018	20,89	25	0,02	100.598	100,00	1,25
Murcia ( Región de)	26.868	1.077	3,22	4.893	14,65	0	0,00	2.277	6,82	2.332	6,98	1.171	3,51	21.651	64,82	0	0,00	33.401	100,00	1,24
Navarra (Comunidad Foral de)	8.812	45	0,43	897	8,67	477	4,61	215	2,08	1.697	16,40	944	9,13	6.069	58,67	1	0,01	10.345	100,00	1,17
País Vasco	39.033	0	0,00	3.603	7,73	4.606	9,88	5.014	10,76	8.212	17,62	1.219	2,62	22.982	49,31	975	2,09	46.611	100,00	1,19
La Rioja	7.540	633	5,59	1.514	13,36	2.069	18,26	791	6,98	1.297	11,45	486	4,29	4.542	40,08	0	0,00	11.332	100,00	1,50
Ceuta y Melilla	1.941	243	10,01	239	9,84	442	18,20	51	2,10	155	6,38	16	0,66	1.282	52,80	0	0,00	2.428	100,00	1,25
<b>TOTAL</b>	<b>771.049</b>	<b>20.794</b>	<b>2,15</b>	<b>132.295</b>	<b>13,66</b>	<b>122.572</b>	<b>12,65</b>	<b>65.547</b>	<b>6,77</b>	<b>125.528</b>	<b>12,96</b>	<b>64.649</b>	<b>6,67</b>	<b>436.130</b>	<b>45,03</b>	<b>1.120</b>	<b>0,12</b>	<b>968.635</b>	<b>100,00</b>	<b>1,26</b>

(1) El número de personas con prestación reconocida ha variado con respecto del mes anterior, como consecuencia de nuevas incorporaciones al Sistema y de las bajas que se han producido.



## 1.8. PERFIL DE LA PERSONA BENEFICIARIA CON PRESTACIÓN: SEXO Y EDAD

Situación a 1 de Octubre de 2012

SEXO	TRAMO DE EDAD																TOTAL			
	Sin especificar		menores de 3		3 a 18		19 a 30		31 a 45		46 a 54		55 a 64		65 a 79				80 y +	
	Nº	% <sup>1</sup>	Nº	% <sup>1</sup>	Nº	% <sup>1</sup>	Nº	% <sup>1</sup>	Nº	% <sup>1</sup>	Nº	% <sup>1</sup>	Nº	% <sup>1</sup>	Nº	% <sup>1</sup>	Nº	% <sup>1</sup>	Nº	% <sup>1</sup>
Mujer	426	0,08	779	0,15	12.931	2,53	12.164	2,38	24.046	4,70	17.492	3,42	22.373	4,37	101.832	19,90	319.667	62,47	511.710	100,00
Hombre	175	0,07	892	0,34	19.942	7,69	15.696	6,05	28.982	11,18	19.032	7,34	21.410	8,26	56.969	21,97	96.236	37,11	259.334	100,00
Sin especificar	3	60,00	0	0,00	0	0,00	2	40,00	0	0,00	0	0,00	0	0,00	0	0,00	0	0,00	5	100,00
<b>TOTAL</b>	<b>604</b>	<b>0,08</b>	<b>1.671</b>	<b>0,22</b>	<b>32.873</b>	<b>4,26</b>	<b>27.862</b>	<b>3,61</b>	<b>53.028</b>	<b>6,88</b>	<b>36.524</b>	<b>4,74</b>	<b>43.783</b>	<b>5,68</b>	<b>158.801</b>	<b>20,60</b>	<b>415.903</b>	<b>53,94</b>	<b>771.049</b>	<b>100,00</b>

Personas beneficiarias por sexo

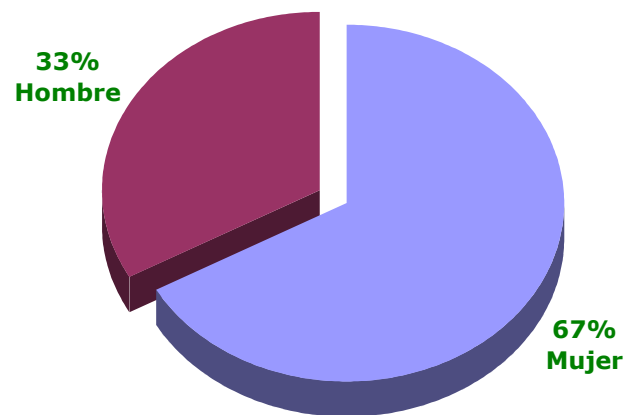

\* Porcentaje calculado sobre datos conocidos, obviando los datos sin especificar.

Personas beneficiarias por tramo de edad

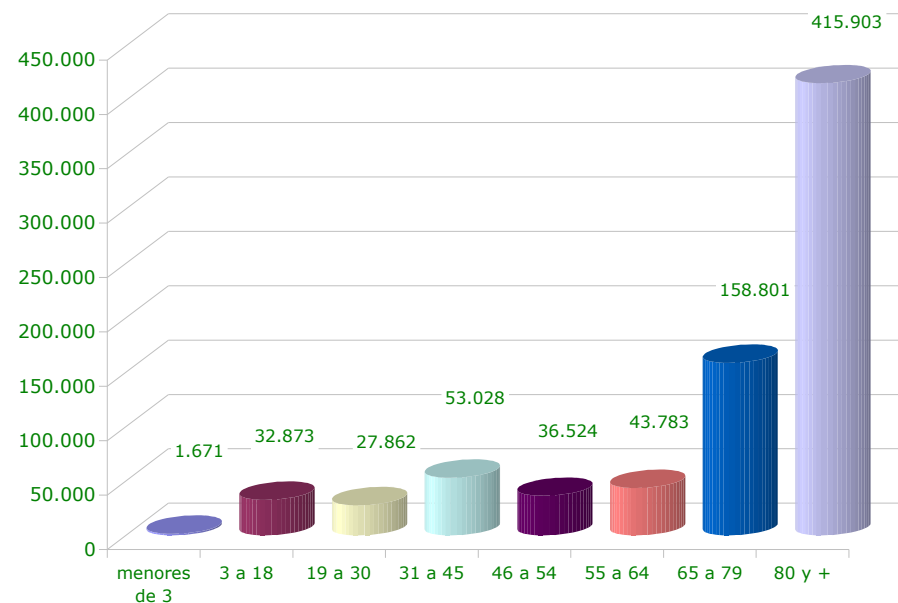

<sup>1</sup> Calculado sobre el total de cada sexo

## 1.9. PERSONAS BENEFICIARIAS CON PRESTACIONES EN RELACIÓN A LA POBLACIÓN DE LAS CCAA

Situación a 1 de Octubre de 2012

ÁMBITO TERRITORIAL	Población CCAA (1)		Personas beneficiarias con prestaciones	
	Nº	%	Nº	% población CCAA
Andalucía	8.424.102	17,85	193.174	2,29
Aragón	1.346.293	2,85	22.075	1,64
Asturias (Principado de)	1.081.487	2,29	14.690	1,36
Balears (Illes)	1.113.114	2,36	9.670	0,87
Canarias	2.126.769	4,51	11.920	0,56
Cantabria	593.121	1,26	14.138	2,38
Castilla y León	2.558.463	5,42	60.592	2,37
Castilla-La Mancha	2.115.334	4,48	38.507	1,82
Catalunya	7.539.618	15,98	140.469	1,86
Comunitat Valenciana	5.117.190	10,84	43.481	0,85
Extremadura	1.109.367	2,35	19.410	1,75
Galicia	2.795.422	5,92	37.932	1,36
Madrid (Comunidad de)	6.489.680	13,75	80.797	1,25
Murcia ( Región de)	1.470.069	3,12	26.868	1,83
Navarra (Comunidad Foral de)	642.051	1,36	8.812	1,37
País Vasco	2.184.606	4,63	39.033	1,79
Rioja (La)	322.955	0,68	7.540	2,33
Ceuta y Melilla	160.852	0,34	1.941	1,21
<b>TOTAL</b>	<b>47.190.493</b>	<b>100,00</b>	<b>771.049</b>	<b>1,63</b>

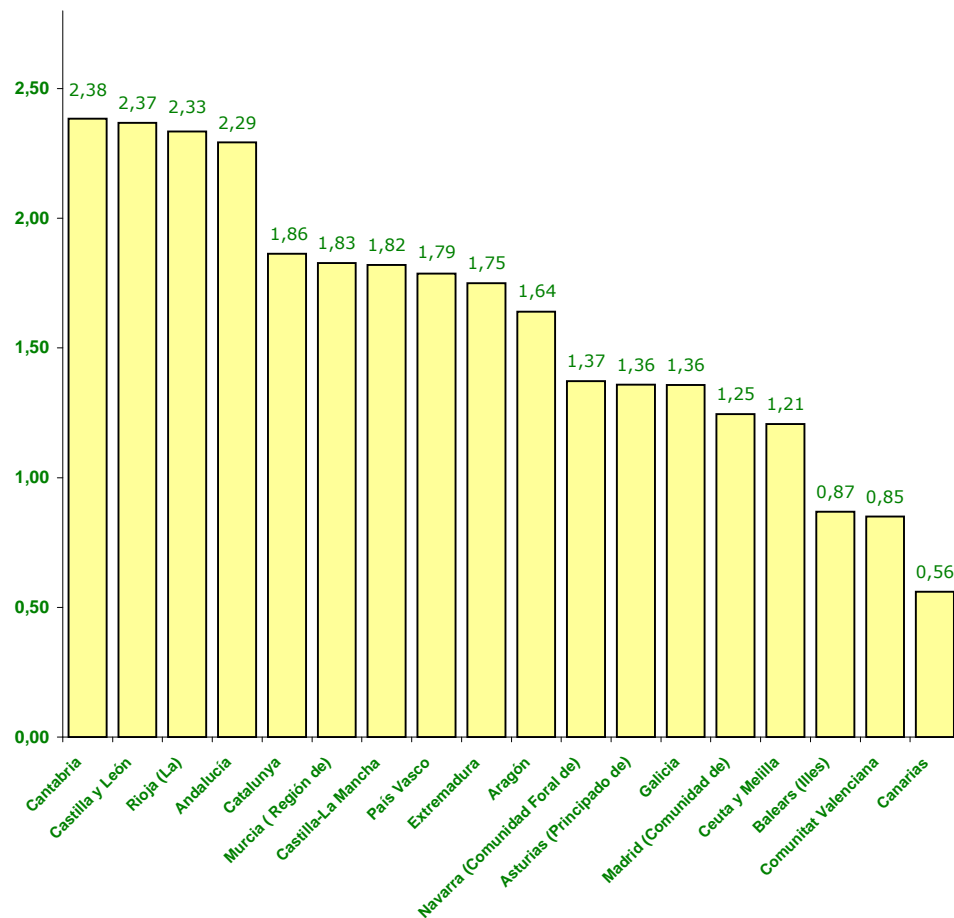

(1) Cifras INE de población referidas al 01/01/2011. Real Decreto 1782/2011, de 16 de diciembre.

## 1.10 PERSONAS BENEFICIARIAS Y AGRUPACIÓN PRESTACIONES

Situación a 1 de Octubre de 2012

ÁMBITO TERRITORIAL	TOTAL PRESTACIONES POR SERVICIO (1)		PRESTACIONES ECONÓMICAS PARA CUIDADOS EN EL ENTORNO FAMILIAR		TOTAL	
	Nº	%	Nº	%	Nº	%
Andalucía	155.508	58,57%	109.989	41,43%	265.497	100,00%
Aragón	8.344	37,77%	13.746	62,23%	22.090	100,00%
Asturias (Principado de)	8.881	52,57%	8.012	47,43%	16.893	100,00%
Illes Balears	3.152	31,65%	6.807	68,35%	9.959	100,00%
Canarias	5.268	44,14%	6.667	55,86%	11.935	100,00%
Cantabria	6.166	40,36%	9.113	59,64%	15.279	100,00%
Castilla y León	52.262	68,24%	24.323	31,76%	76.585	100,00%
Castilla-La Mancha	26.831	50,57%	26.221	49,43%	53.052	100,00%
Catalunya	71.601	40,27%	106.206	59,73%	177.807	100,00%
Comunitat Valenciana	28.549	54,70%	23.646	45,30%	52.195	100,00%
Extremadura	11.553	55,50%	9.263	44,50%	20.816	100,00%
Galicia	27.219	65,10%	14.593	34,90%	41.812	100,00%
Madrid (Comunidad de)	79.580	79,11%	21.018	20,89%	100.598	100,00%
Murcia (Región de)	11.750	35,18%	21.651	64,82%	33.401	100,00%
Navarra (Comunidad Foral de)	4.276	41,33%	6.069	58,67%	10.345	100,00%
País Vasco	23.629	50,69%	22.982	49,31%	46.611	100,00%
La Rioja	6.790	59,92%	4.542	40,08%	11.332	100,00%
Ceuta y Melilla	1.146	47,20%	1.282	52,80%	2.428	100,00%
<b>TOTAL</b>	<b>532.505</b>	<b>54,97%</b>	<b>436.130</b>	<b>45,03%</b>	<b>968.635</b>	<b>100,00%</b>

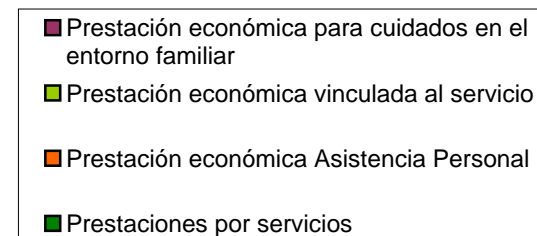
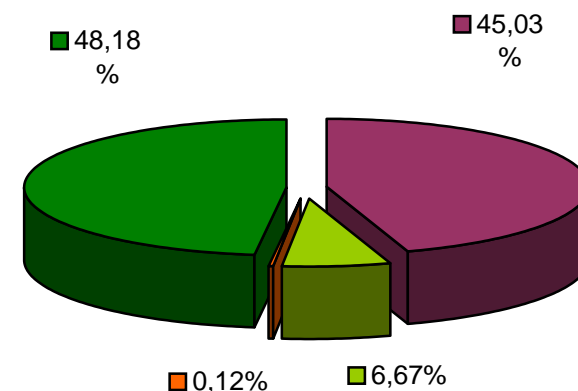

(1) Las prestaciones por servicio incluyen: Prevención dependencia y promoción autonomía personal, Teleasistencia, Ayuda a domicilio, Centro de día/noche, Atención residencial. Además, se incluyen las prestaciones mediante servicios a través la prestación económica vinculada al servicio, y la prestación económica de asistencia personal.